

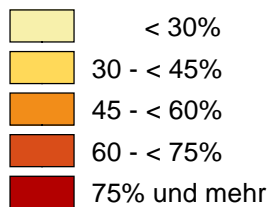

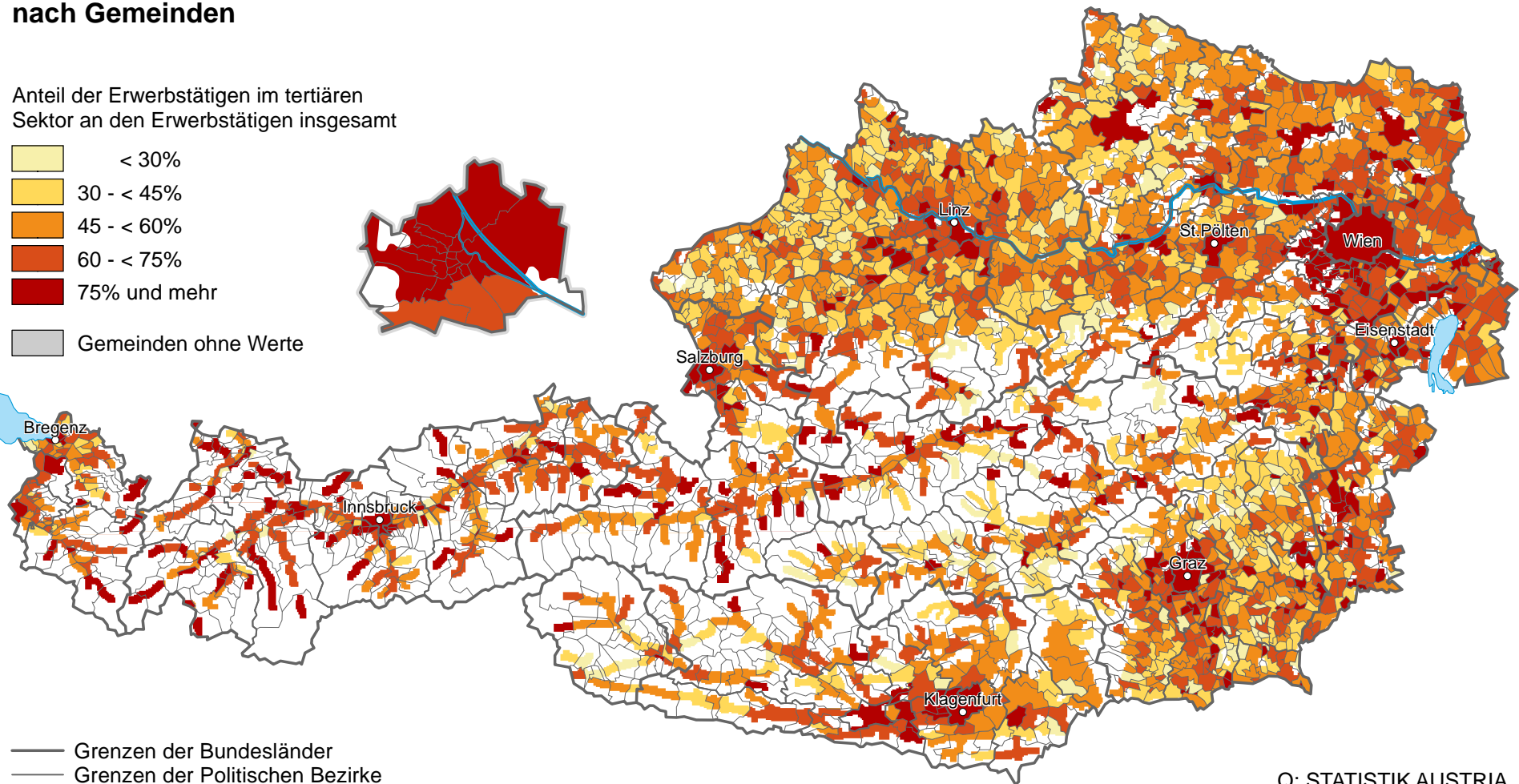

# Erwerbstätige am Arbeitsort 2011 im tertiären Sektor (Dienstleistungen) nach Gemeinden

Anteil der Erwerbstätigen im tertiären Sektor an den Erwerbstätigen insgesamt



 Gemeinden ohne Werte



-  Grenzen der Bundesländer
-  Grenzen der Politischen Bezirke
-  Grenzen der Gemeinden
-  Wald, Almen und Ödland

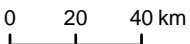

Q: STATISTIK AUSTRIA,  
Registerzählung 2011.  
Erstellt am: 04.11.2013.