

Erwerbstätige am Arbeitsort 2011 im primären Sektor (Land- und Forstwirtschaft) nach Gemeinden

Anteil der Erwerbstätigen im primären Sektor an den Erwerbstätigen insgesamt

- < 5%
- 5 - < 10%
- 10 - < 20%
- 20 - < 40%
- 40% und mehr
- Gemeinden ohne Werte

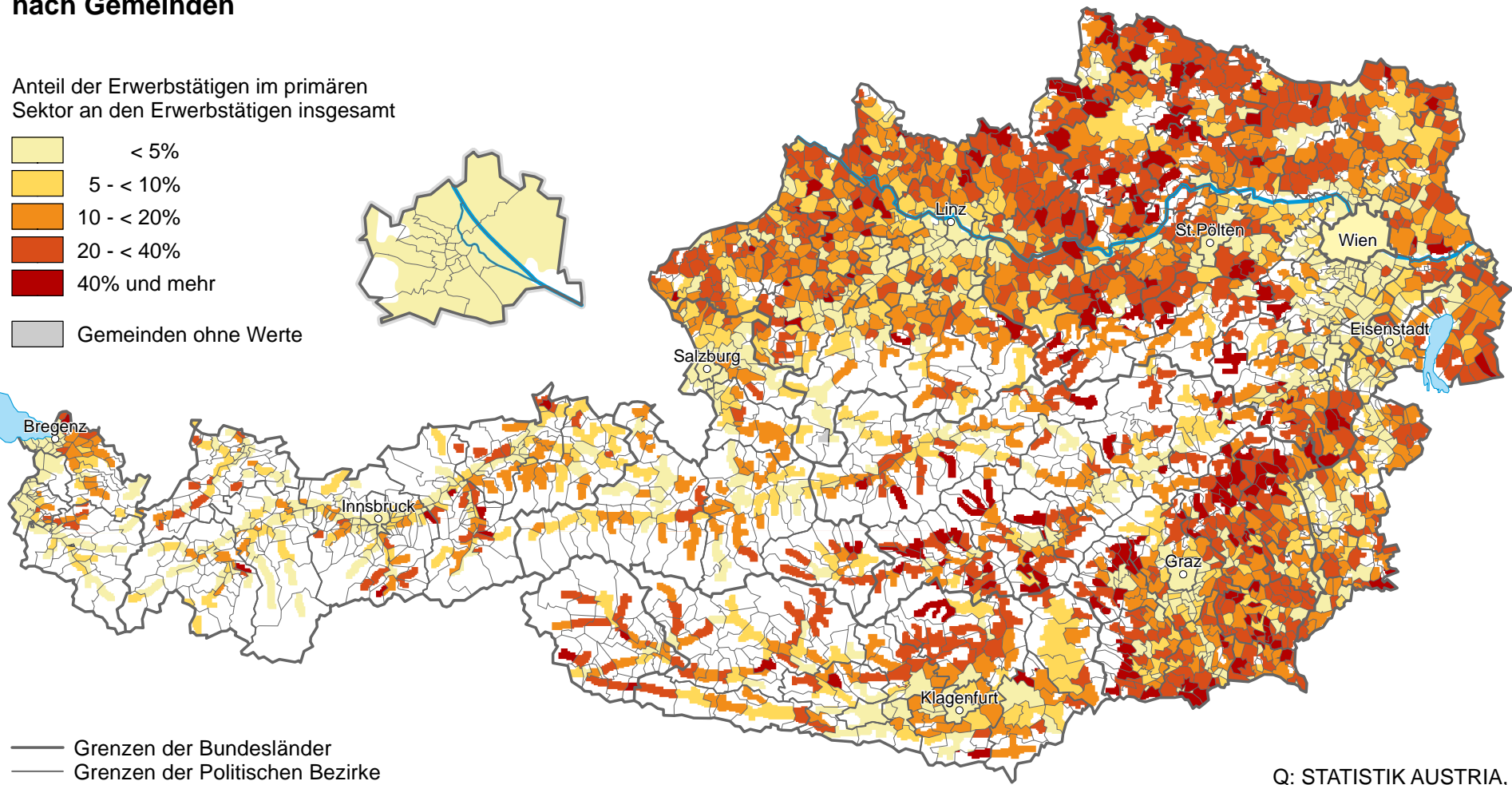

- Grenzen der Bundesländer
- Grenzen der Politischen Bezirke
- Grenzen der Gemeinden
- Wald, Almen und Ödland

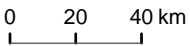

Q: STATISTIK AUSTRIA,
 Registerzählung 2011.
 Erstellt am: 04.11.2013.