

Bevölkerungsveränderung 2018 nach Gemeinden

Bevölkerungsveränderung (Geburtenbilanz und Wanderungsbilanz)
je 1.000 der Bevölkerung

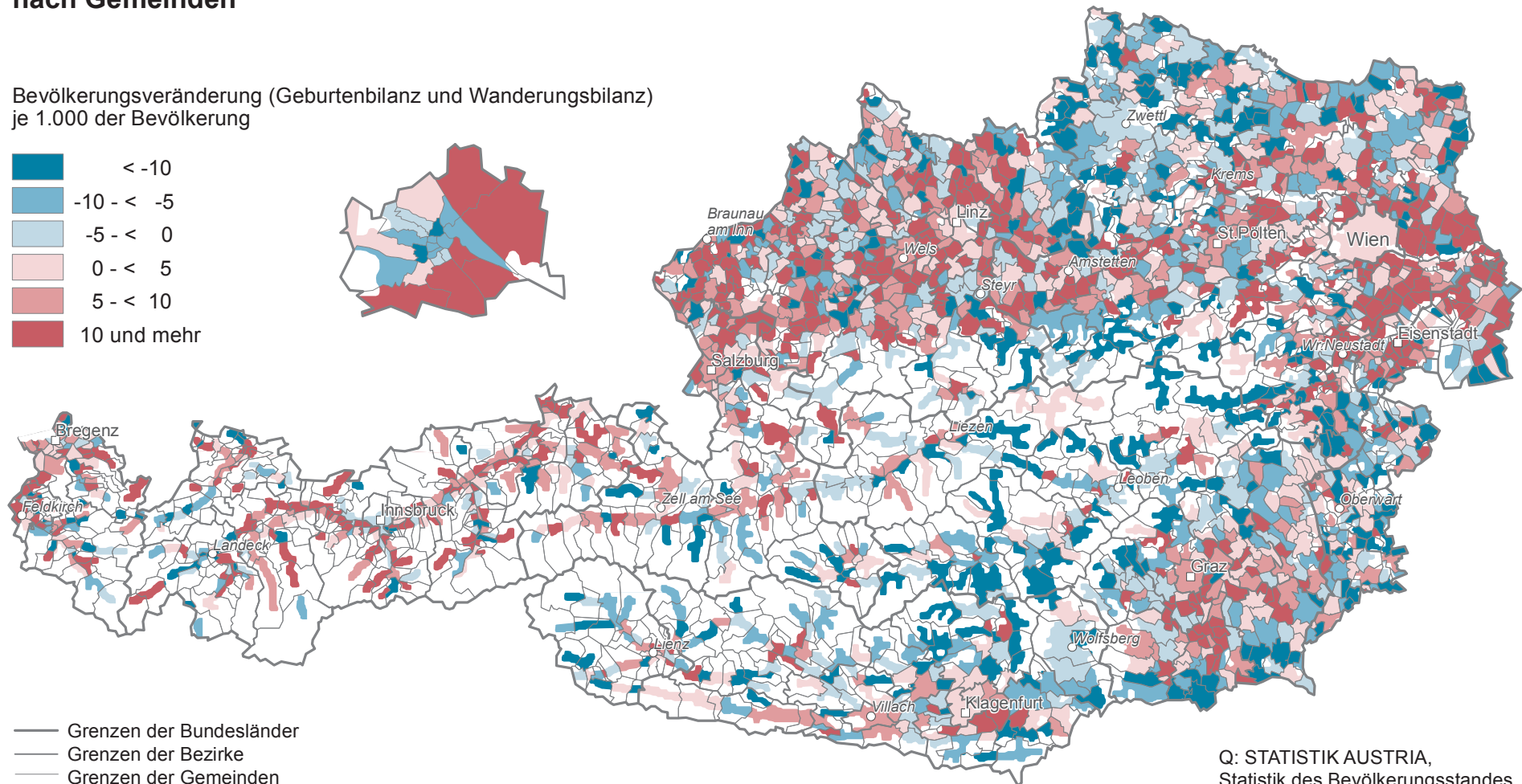

— Grenzen der Bundesländer
— Grenzen der Bezirke
— Grenzen der Gemeinden
□ Wald, Almen und Ödland

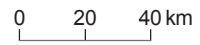

Q: STATISTIK AUSTRIA,
Statistik des Bevölkerungsstandes.
Erstellt am: 31.05.2019.