

Derzeitige Ausbildung 2018: Studium nach Politischen Bezirken

Anteil der 20- bis 24-jährigen Studierenden (Alter am 31.12.2018)
im Wintersemester 2018/19 mit inländischem Heimatort
in Prozent der gleichaltrigen Bevölkerung (am 1.1.2019) im Heimatbezirk

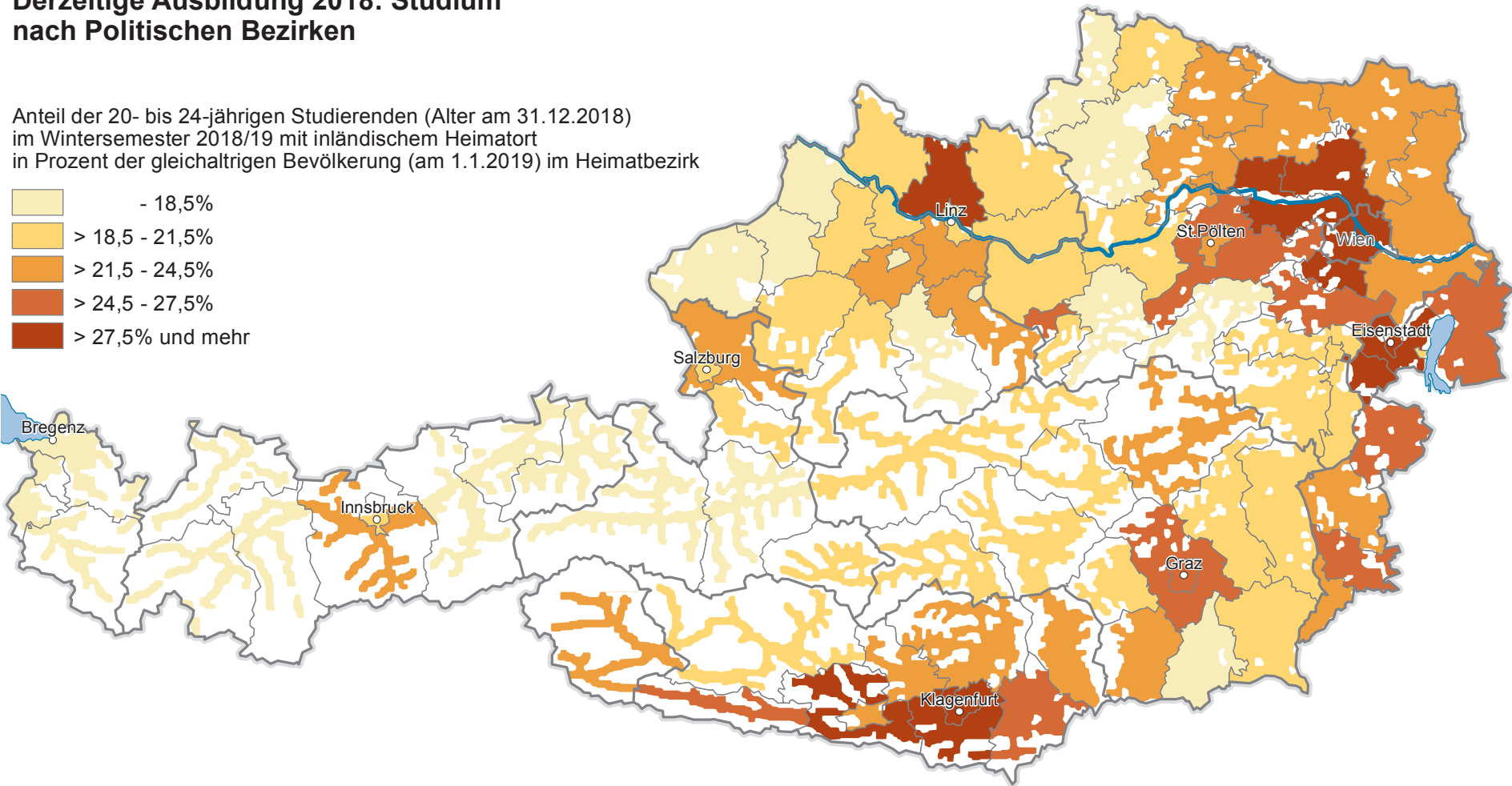
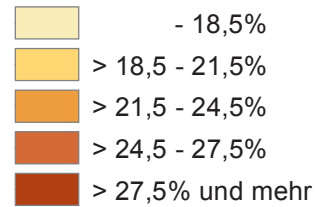

— Grenzen der Bundesländer
— Grenzen der Bezirke
□ Wald, Almen und Ödland

0 20 40 km

Q: STATISTIK AUSTRIA, Hochschulstatistik 2018/19
und Bevölkerung zu Jahresbeginn 2019.
Erstellt am: 07.08.2019.