

STATISTIK AUSTRIA

# Tourismus in Österreich

## 2022

Ergebnisse der Beherbergungsstatistik



## Impressum

### Auskünfte

Für schriftliche oder telefonische Anfragen steht Ihnen bei Statistik Austria der Allgemeine Auskunftsdienst zur Verfügung:

Guglgasse 13  
1110 Wien  
Tel.: +43 1 711 28-7070  
E-Mail: [info@statistik.gv.at](mailto:info@statistik.gv.at)  
Fax: +43 1 711 28-7728

### Medieninhaberin, Herstellerin und Herausgeberin

STATISTIK AUSTRIA  
Bundesanstalt Statistik Österreich  
Guglgasse 13  
1110 Wien

### Für den Inhalt verantwortlich

Dr. Peter Laimer  
Tel.: +43 1 711 28-7849  
E-Mail: [peter.laimer@statistik.gv.at](mailto:peter.laimer@statistik.gv.at)

ADir. Christa Schischeg  
Tel.: +43 1 711 28-7289  
E-Mail: [christa.schischeg@statistik.gv.at](mailto:christa.schischeg@statistik.gv.at)

### Umschlagfoto

©Martin/stock.adobe.com

### Kommissionsverlag

Verlag Österreich GmbH  
Bäckerstraße 1  
1010 Wien  
Tel.: +43 1 610 77-0  
E-Mail: [order@verlagoesterreich.at](mailto:order@verlagoesterreich.at)

ISBN 978-3-903393-49-3

Das Produkt und die darin enthaltenen Daten sind urheberrechtlich geschützt. Alle Rechte sind der Bundesanstalt Statistik Österreich (STATISTIK AUSTRIA) vorbehalten. Bei richtiger Wiedergabe und mit korrekter Quellenangabe „STATISTIK AUSTRIA“ ist es gestattet, die Inhalte zu vervielfältigen, verbreiten, öffentlich zugänglich zu machen und sie zu bearbeiten. Bei auszugsweiser Verwendung, Darstellung von Teilen oder sonstiger Veränderung von Dateninhalten wie Tabellen, Grafiken oder Texten ist an geeigneter Stelle ein Hinweis anzubringen, dass die verwendeten Inhalte bearbeitet wurden.

Die Bundesanstalt Statistik Österreich sowie alle Mitwirkenden an der Publikation haben deren Inhalte sorgfältig recherchiert und erstellt. Fehler können dennoch nicht gänzlich ausgeschlossen werden. Die Genannten übernehmen daher keine Haftung für die Richtigkeit, Vollständigkeit und Aktualität der Inhalte, insbesondere übernehmen sie keinerlei Haftung für eventuelle unmittelbare oder mittelbare Schäden, die durch die direkte oder indirekte Nutzung der angebotenen Inhalte entstehen. Korrekturhinweise senden Sie bitte an die Redaktion.

© STATISTIK AUSTRIA

Print-Publikation: Artikelnummer: 20-5950-22 Verkaufspreis: 55,00 Euro

**Wien 2023**

## Inhaltsverzeichnis

<b>Überblick</b> .....	<b>7</b>
<b>1 Beherbergungsbetriebe und -betten</b> .....	<b>11</b>
1.1 November 2021 bis Oktober 2022 .....	11
1.2 Wintersaison 2021/22 .....	12
1.3 Sommersaison 2022 .....	13
<b>2 Ankünfte und Übernachtungen</b> .....	<b>15</b>
2.1 Kalenderjahr 2022 .....	15
2.2 Wintersaison 2021/22 .....	16
2.3 Sommersaison 2022 .....	19
<b>3 Tourismus – Europa – Welt</b> .....	<b>22</b>
3.1 Tourismus in EU-27 .....	22
3.2 Tourismus weltweit .....	22

### Grafikverzeichnis

1 Veränderung der Bettenanzahl im Berichtszeitraum November 2021 bis Oktober 2022 – in Prozent .....	11
2 Verteilung der (verfügbaren) Betten nach Unterkunftsart und Bundesland im Tourismusjahr 2020/21 – in Prozent .....	11
3 Entwicklung der Bettenauslastung in der Winter- und Sommersaison seit 2002 .....	12
4 Bettenauslastung in der Winter- und Sommersaison 2022 nach Bundesland – in Prozent .....	13
5 Bettenauslastung in der Winter- und Sommersaison 2021/22 nach Unterkunftsart – in Prozent .....	13
6 Angebots- und Nachfrageentwicklung in der Winter- und Sommersaison seit 2001/02 .....	14
7 Durchschnittliche Bettenanzahl nach Unterkunftsart in der Winter- und Sommersaison 2021/22 .....	14
8 Übernachtungen nach wichtigstem Herkunftsland im Kalenderjahr 2022 – in 1 000 .....	15
9 Übernachtungen in den Landeshauptstädten im Kalenderjahr 2022 – in 1 000 .....	16
10 Übernachtungsentwicklung nach wichtigem Herkunftsland seit 1980 – in 1 000 .....	17
11 Durchschnittliche Aufenthaltsdauer im Kurtourismus nach Bundesland im Vergleich zum gesamtösterreichischen Tourismus 2022 – in Nächten .....	18
12 Übernachtungen nach Bundesland in der Wintersaison 2020/21 nach in- und ausländischen Gästen – in 1 000 .....	18
13 Übernachtungsentwicklung nach Unterkunftsart seit der Wintersaison 2000 – in 1 000 .....	19
14 Übernachtungen nach den wichtigsten Herkunftsländern in der Sommersaison 2022 – in 1 000 .....	19
15 Übernachtungsentwicklung nach Unterkunftsart seit der Sommersaison 2000 – in 1 000 .....	20
16 Übernachtungen nach dem wichtigsten Herkunftsland in der Sommersaison 2022 – in 1 000 .....	21
17 Übernachtungen in der Sommersaison 2022 nach Monat – in 1 000 .....	21
18 Tourismusmarktanteil Österreich an EU-28 – Anteil in Prozent .....	22

## Übersichtstabellen

1	Definition der Beherbergungsbetriebe in Österreich .....	8
2	Die Beherbergungsstatistik der Statistik Austria .....	10
3	Internationale Tourismusankünfte 2022 nach Region .....	22
4	Tourismus in der Europäischen Union 2022 in allen Beherbergungsbetrieben (ohne Privatquartiere) .....	23

## Inhaltsverzeichnis des Tabellenteils

1	Beherbergungsbetriebe, Betten und Zusatzbetten im Tourismusjahr 2021/22 – absolut .....	27
1a	Beherbergungsbetriebe, Betten und Zusatzbetten im Tourismusjahr 2021/22 – Veränderung zu 2020/21 in Prozent .....	28
2	Beherbergungsbetriebe, Betten und Zusatzbetten in der Wintersaison 2021/22 – absolut .....	30
2a	Beherbergungsbetriebe, Betten und Zusatzbetten in der Wintersaison 2021/22 – Veränderung zu 2020/21 in Prozent .....	31
3	Beherbergungsbetriebe, Betten und Zusatzbetten in der Sommersaison 2022 – absolut .....	33
3a	Beherbergungsbetriebe, Betten und Zusatzbetten in der Sommersaison 2022 – Veränderung zu 2020/21 in Prozent .....	34
4	Bettenauslastung in der Wintersaison 2021 und 2022 .....	36
4a	Bettenauslastung in der Sommersaison 2021 und 2022 .....	37
5	Übernachtungen in allen Beherbergungsbetrieben 2016 bis 2022 in den wichtigsten Berichtsgemeinden .....	38
6	Ankünfte 2022 nach Bundes- und Herkunftsland in allen Beherbergungsbetrieben – absolut .....	41
6a	Ankünfte 2022 nach Bundes- und Herkunftsland in allen Beherbergungsbetrieben – Veränderung zu 2021 in Prozent .....	42
6b	Ankünfte 2022 nach Bundes- und Herkunftsland in allen Beherbergungsbetrieben – nach Monat .....	44
7	Übernachtungen 2022 nach Bundes- und Herkunftsland in allen Beherbergungsbetrieben – absolut .....	45
7a	Übernachtungen 2022 nach Bundes- und Herkunftsland in allen Beherbergungsbetrieben – Veränderung zu 2021 in Prozent .....	46
7b	Übernachtungen 2022 nach Bundes- und Herkunftsland in allen Beherbergungsbetrieben – nach Monat .....	48
8	Ankünfte und Übernachtungen 2022 nach Unterkunftsart – absolut .....	49
8a	Ankünfte und Übernachtungen 2022 nach Unterkunftsart – Veränderung zu 2021 in Prozent .....	49
9	Durchschnittliche Aufenthaltsdauer 2022 nach Unterkunftsart und Herkunftsland – in Nächten .....	50
10	Ankünfte 2022 nach Bundes- und Herkunftsland in Hotels und ähnlichen Betrieben – absolut .....	52
10a	Ankünfte 2022 nach Bundes- und Herkunftsland in Hotels und ähnlichen Betrieben – Veränderung zu 2021 in Prozent .....	53
11	Übernachtungen 2022 nach Bundes- und Herkunftsland in Hotels und ähnlichen Betrieben – absolut .....	55

11 a	Übernachtungen 2022 nach Bundes- und Herkunftsland in Hotels und ähnlichen Betrieben – Veränderung zu 2021 in Prozent .....	56
12	Ankünfte 2022 nach Herkunftsland und Monat in Hotels und ähnlichen Betrieben – absolut .....	58
12 a	Ankünfte 2022 nach Herkunftsland und Monat in Hotels und ähnlichen Betrieben – Veränderung zu 2021 in Prozent .....	60
13	Übernachtungen 2022 nach Herkunftsland und Monat in Hotels und ähnlichen Betrieben – absolut .....	62
13 a	Übernachtungen 2022 nach Herkunftsland und Monat in Hotels und ähnlichen Betrieben – Veränderung zu 2021 in Prozent .....	64
14	Ankünfte und Übernachtungen nach Betriebsgruppe und Herkunftsland in Hotels und ähnlichen Betrieben – absolut .....	66
14 a	Ankünfte und Übernachtungen nach Betriebsgruppe und Herkunftsland in Hotels und ähnlichen Betrieben – Veränderung zu 2021 in Prozent .....	67
15	Ankünfte 2022 nach Bundes- und Herkunftsland in Privatquartieren (auf und nicht auf Bauernhof) – absolut .....	69
15 a	Ankünfte 2022 nach Bundes- und Herkunftsland in Privatquartieren (auf und nicht auf Bauernhof) – Veränderung zu 2021 in Prozent .....	71
16	Übernachtungen 2022 nach Bundes- und Herkunftsland in Privatquartieren (auf und nicht auf Bauernhof) – absolut .....	73
16 a	Übernachtungen 2022 nach Bundes- und Herkunftsland in Privatquartieren (auf und nicht auf Bauernhof) – Veränderung zu 2021 in Prozent .....	75
17	Ankünfte in den Landeshauptstädten 2022 – absolut .....	77
18	Ankünfte in der Landeshauptstadt 2022 – Veränderung zu 2021 in Prozent .....	79
19	Übernachtungen in der Landeshauptstadt 2022 – absolut .....	81
19 a	Übernachtungen in der Landeshauptstadt 2022 – Veränderung zu 2021 in Prozent .....	83
20	Übernachtungen im Kurtourismus 2022 nach Bundesland .....	85
21	Ankünfte und Übernachtungen 2021/22 – absolut .....	89
21 a	Ankünfte und Übernachtungen 2021/22 – Veränderung zu 2021 in Prozent .....	89
22	Ankünfte 2021/22 nach Bundes- und Herkunftsland in allen Beherbergungsbetrieben – absolut .....	91
22 a	Ankünfte 2021/22 nach Bundes- und Herkunftsland in allen Beherbergungsbetrieben – Veränderung zu 2020/21 in Prozent .....	92
23	Übernachtungen 2021/22 nach Bundes- und Herkunftsland in allen Beherbergungsbetrieben – absolut .....	94
23 a	Übernachtungen 2021/22 nach Bundes- und Herkunftsland in allen Beherbergungsbetrieben – Veränderung zu 2020/21 in Prozent .....	95
24	Übernachtungen in den wichtigsten Berichtsgemeinden in der Wintersaison 2021/22 nach Unterkunftsart – absolut .....	97
24 a	Übernachtungen in den wichtigsten Berichtsgemeinden in der Wintersaison 2021/22 nach Unterkunftsart – Ausländer:innenanteil in Prozent .....	99
25	Ankünfte und Übernachtungen in der Wintersaison 2021/22 nach Unterkunftsart – absolut .....	102
25 a	Ankünfte und Übernachtungen in der Wintersaison 2021/22 nach Unterkunftsart – Veränderung zu 2021 in Prozent .....	102

26	Durchschnittliche Aufenthaltsdauer in der Wintersaison 2021/22 nach Unterkunftsart und Herkunftsland – in Nächten .....	104
27	Ankünfte in der Wintersaison 2021/22 nach Bundes- und Herkunftsland in allen Beherbergungsbetrieben – absolut .....	106
27 a	Ankünfte in der Wintersaison 2021/22 nach Bundes- und Herkunftsland in allen Beherbergungsbetrieben – Veränderung zur Wintersaison 2020/21 in Prozent .....	107
28	Übernachtungen in der Wintersaison 2021/22 nach Bundes- und Herkunftsland in allen Beherbergungsbetrieben – absolut .....	109
28 a	Übernachtungen in der Wintersaison 2021/22 nach Bundes- und Herkunftsland in allen Beherbergungsbetrieben – Veränderung zur Wintersaison 2020/21 in Prozent .....	110
29	Übernachtungen in den wichtigsten Berichtsgemeinden in der Sommersaison 2022 nach Unterkunftsart – absolut .....	112
29 a	Übernachtungen in den wichtigsten Berichtsgemeinden in der Sommersaison 2022 nach Unterkunftsart – Ausländer:innenanteil in Prozent .....	114
30	Ankünfte und Übernachtungen in der Sommersaison 2022 nach Unterkunftsart – absolut .....	117
30 a	Ankünfte und Übernachtungen in der Sommersaison 2022 nach Unterkunftsart – Veränderung zu 2021 in Prozent .....	117
31	Durchschnittliche Aufenthaltsdauer in der Sommersaison 2022 nach Unterkunftsart und Herkunftsland – in Nächten .....	119
32	Ankünfte in der Sommersaison 2022 nach Bundes- und Herkunftsland in allen Beherbergungsbetrieben – absolut .....	121
32 a	Ankünfte in der Sommersaison 2022 nach Bundes- und Herkunftsland in allen Beherbergungsbetrieben – Veränderung zu 2021 in Prozent .....	122
33	Übernachtungen in der Sommersaison 2022 nach Bundes- und Herkunftsland in allen Beherbergungsbetrieben – absolut .....	124
33 a	Übernachtungen in der Sommersaison 2022 nach Bundes- und Herkunftsland in allen Beherbergungsbetrieben – Veränderung zu 2021 in Prozent .....	125
34	Betten und Anteile in gewerblichen, privaten und sonstigen Betrieben seit 1950 in der Sommer- und Wintersaison nach Unterkunftsart .....	127
35	Übernachtungen in der Wintersaison seit 1951/52 nach Inländer:innen – absolut und Veränderung zu der Vorjahressaison in % .....	130
35 a	Übernachtungen in der Wintersaison seit 1951/52 nach Ausländer:innen – absolut und Veränderung zu der Vorjahressaison in % .....	132
35 b	Übernachtungen in der Wintersaison seit 1951/52 insgesamt – absolut und Veränderung zu der Vorjahressaison in % .....	135
36	Übernachtungen in der Sommersaison seit 1952 nach Inländer:innen – absolut und Veränderung zu der Vorjahressaison in % .....	138
36 a	Übernachtungen in der Sommersaison seit 1952 nach Ausländer:innen – absolut und Veränderung zu der Vorjahressaison in % .....	140
36 b	Übernachtungen in der Sommersaison seit 1952 insgesamt – absolut und Veränderung zu der Vorjahressaison in % .....	143
37	Übernachtungen und Ankünfte seit 1960 nach Aufenthaltsdauer und Anteil der deutschen Gästenächtigungen .....	146

## Überblick

Die monatliche Beherbergungsstatistik zu den Nächtigungen beruht auf den Ergebnissen der 1 570 Berichtsgemeinden und wird in 69 942 gewerblichen wie privaten Beherbergungsbetrieben monatlich durchgeführt. Die Ergebnisse können insbesondere nach 17 Unterkunftsarten (Übersicht 1) und nach 70 Herkunftsländern (inkl. österreichische Bundesländer und deutsche Regionen) für Berichtsmonat, Winter- bzw. Sommersaison und für das Kalenderjahr bis auf Gemeindeebene ausgewertet werden (Übersicht 2).

Die Erhebung zur Kapazität der Beherbergungsbetriebe (Bestand) wird seitens der Statistik Austria im Rahmen der Beherbergungsstatistik einmal jährlich für den Berichtszeitraum November bis Oktober und für die Winter- bzw. Sommersaison in den 1 570 Berichtsgemeinden durchgeführt. Erhoben wird neben der Anzahl der Betriebe insbesondere die Bettenzahl in den 17 Unterkunftsarten. Für den Berichtszeitraum November bis Oktober werden die in diesem Zeitraum verfügbaren Betriebe bzw. Betten erfasst; im Gegensatz dazu fließen in die Berechnungen für die Winter- bzw. Sommersaison nur jene Betriebe (bzw. Betten) ein, die während der jeweiligen Saison zumindest einen Tag geöffnet hatten; für beide Saisonen stehen zudem Daten zur Bettenauslastung zur Verfügung (Übersicht 2).

Sowohl für die Nächtigungs- als auch für die Kapazitätsstatistik stehen die entsprechenden Daten beginnend mit dem Berichtsjahr 1974 elektronisch in der Statistischen Datenbank STATCube, ältere Daten in diversen Printpublikationen zur Verfügung ([www.statistik.at/web\\_de/services/statcube/index.html](http://www.statistik.at/web_de/services/statcube/index.html)).

Für detailliertere Informationen betreffend Methodik, rechtliche Grundlagen bzw. Ablauf der Erhebungen (Kurzbeschreibung siehe Übersicht 2) im Rahmen der Beherbergungsstatistik (Nächtigungs- bzw. Bestandsstatistik) stehen Ihnen unsere Standarddokumentationen zur Verfügung ([www.statistik.at/web\\_de/dokumentationen/Tourismus/index.html](http://www.statistik.at/web_de/dokumentationen/Tourismus/index.html)).

Übersicht 1

**Definition der Beherbergungsbetriebe in Österreich**

<b>Gewerbliche Beherbergungsbetriebe</b>	
Hotels u. ähnliche Betriebe	Betriebe, die entgeltlich Gäste beherbergen bzw. verköstigen und dafür eine entsprechende Konzession nach der Gewerbeordnung 1994 idgF besitzen. Bei Appartements bzw. Bungalows, die sich innerhalb eines Beherbergungsbetriebes befinden oder von diesem angemietet sind, zählt der Gesamtkomplex als ein „Hotel und ähnlicher Betrieb“.
Gewerbliche Ferienwohnungen/-häuser	Unter „gewerbliche Ferienwohnungen/-häuser“ wie auch Feriendörfer und Clubs sind Einrichtungen zu verstehen, die keine bzw. nur eingeschränkte Dienstleistungen anbieten. Als solche gelten daher Apartments, Bungalows, Privatwohnungen, Ferienhäuser etc., die vom Unterkunftsgeber mit GewerbeKonzession zur Gänze vermietet werden. Auch Eigentumsapartments bzw. -bungalows in einem Baukomplex mit einheitlicher gewerblicher Verwaltung, die in der vom Eigentümer nicht beanspruchten Zeit an Gäste vermietet werden, zählen zu dieser Unterkunftsart und gelten als eine Gästeunterkunft. Jede Wohnung (auch eines Apartments- bzw. Bungalowkomplexes) die zur Gänze vom jeweiligen Eigentümer selbst weitervermietet wird und keinen Bestandteil der Wohnung des Privatvermieters darstellt, ist der Gruppe „Ferienwohnungen, -häuser“ zuzuordnen.
Kurheime der Sozialversicherungsträger	Darunter sind nur Kurheime der Sozialversicherungsträger, nicht aber Genesungs- und Erholungsheime oder Sonderanstalten, zu verstehen.
Private und öffentliche Kurheime	Diese beinhalten alle Kurheime, die nicht einem Sozialversicherungsträger unterstehen, sowie alle Genesungs- und Erholungsheime für Erwachsene, unabhängig davon, ob es sich um Einrichtungen der Sozialversicherungsträger oder privat geführter Betriebe handelt: sonstige Kurheime, Erholungsheime für Erwachsene. Darunter fallen auch Betriebe, die ärztliche Betreuung und Heilmittel bereitstellen, jedoch nur für einen begrenzten Aufenthalt gedacht sind: Sanatorien, Heil- und Pflegeanstalten (Altersheime, Anstalten für psychiatrische Behandlung etc. und öffentliche Krankenhäuser sind ausgenommen).
Jugendherbergen, -gästehäuser	Dazu zählen nur Jugendherbergen und Jugendgästehäuser, die dem Jugendherbergsring (Jugendherbergsverband und Jugendherbergswerk) angehören. Behelfsmäßige Jugendherbergen gehören zu den „Sonstigen Unterkünften“.
Bewirtschaftete Schutzhütten	Darunter sind Schutzhütten vor allem von alpinen Vereinen zu verstehen, jedoch keine Berghotels oder Berggasthöfe.
Kinder- und Jugenderholungsheime	Als solche gelten nur Kinder- und Jugenderholungsheime, die als solche eingerichtet wurden; behelfsmäßige Heime (z. B. Schulgebäude in Ferienzeiten etc.) sind den sonstigen Unterkünften zuzuordnen.
Campingplätze	Bei Campingplätzen wird in der Tourismusstatistik ein Stellplatz vier Betten gleichgesetzt.
Sonstige	Darunter fallen alle übrigen Gästeunterkünfte, die den vorstehenden Unterkunftsarten nicht zugeordnet werden können, wie z. B. behelfsmäßige in Schulen oder anderen Gebäuden vorübergehend eingerichtete Jugendherbergen, Jugendlager, Erholungsheime, Landesschulheime, Almhütten, nicht bewirtschaftete Schutzhütten; provisorisch eingerichtete Massenunterkünfte, Zeltlager zur temporären entgeltlichen Vermietung (Aufschlagen von Zelten ohne den Einrichtungen eines Campingplatzes; z. B. im Zuge von Großveranstaltungen) und Studentenheime, sofern diese in den Sommerferien als Hotel geführt werden.



<b>Private Beherbergungsbetriebe</b>	
Privatquartiere nicht auf Bauernhöfen	Jede Wohnung (auch eines Appartement- bzw. Bungalowkomplexes), ausgenommen auf Bauernhöfen, gilt dann als „Privatquartier nicht auf Bauernhof“, wenn diese einen Bestandteil der Wohnung des Privatvermieters bildet und vom jeweiligen Eigentümer selbst weitervermietet wird. Die Zahl der Privatquartiere richtet sich nach der Zahl der Privatvermieter.
Privatquartiere auf Bauernhöfen	In diese Gruppe fallen alle Unterkünfte, die von einem Landwirt privat und ohne Konzession an Gäste vermietet werden und bestimmte Anforderungen, wie z. B. ländliche Umgebung, bäuerliches Milieu, Nutztierhaltung etc. erfüllen und damit Gästen den Kontakt zur bäuerlichen Bevölkerung und das Kennen lernen ihrer beruflichen und gesellschaftlichen Aktivitäten ermöglicht. Gleichgültig - ob Einzelzimmer oder ganze Wohnungen - diese müssen sich im Gebäudekomplex eines Bauernhofes befinden. Alle in einem Bauernhof vorhandenen Zimmer und Wohnungen gelten als eine Unterkunft.
Private Ferienwohnungen/-häuser nicht und auf Bauernhöfen	Als solche gelten Apartments, Bungalows, Privatwohnungen, Ferienhäuser etc., die vom Unterkunftsgeber ohne Gewerbekonzession zur Gänze vermietet werden. Auch Eigentumsapartments bzw. -bungalows in einem Baukomplex mit einheitlicher, jedoch nicht gewerblicher Verwaltung, die in der vom Eigentümer nicht beanspruchten Zeit an Gäste vermietet werden, zählen zu dieser Unterkunftsart und gelten als eine Gästeunterkunft. Jede Wohnung (auch eines Apartments- bzw. Bungalowkomplexes), auf und nicht auf einem Bauernhof, die zur Gänze vom jeweiligen Eigentümer selbst weitervermietet wird und keinen Bestandteil der Wohnung des Privatvermieters darstellt, ist der Gruppe „Ferienwohnungen, -häuser“ zuzuordnen. Die Zahl der Unterkünfte richtet sich nach der Zahl der privaten Vermieter.

Q: STATISTIK AUSTRIA

Übersicht 2

**Die Beherbergungsstatistik der Statistik Austria**

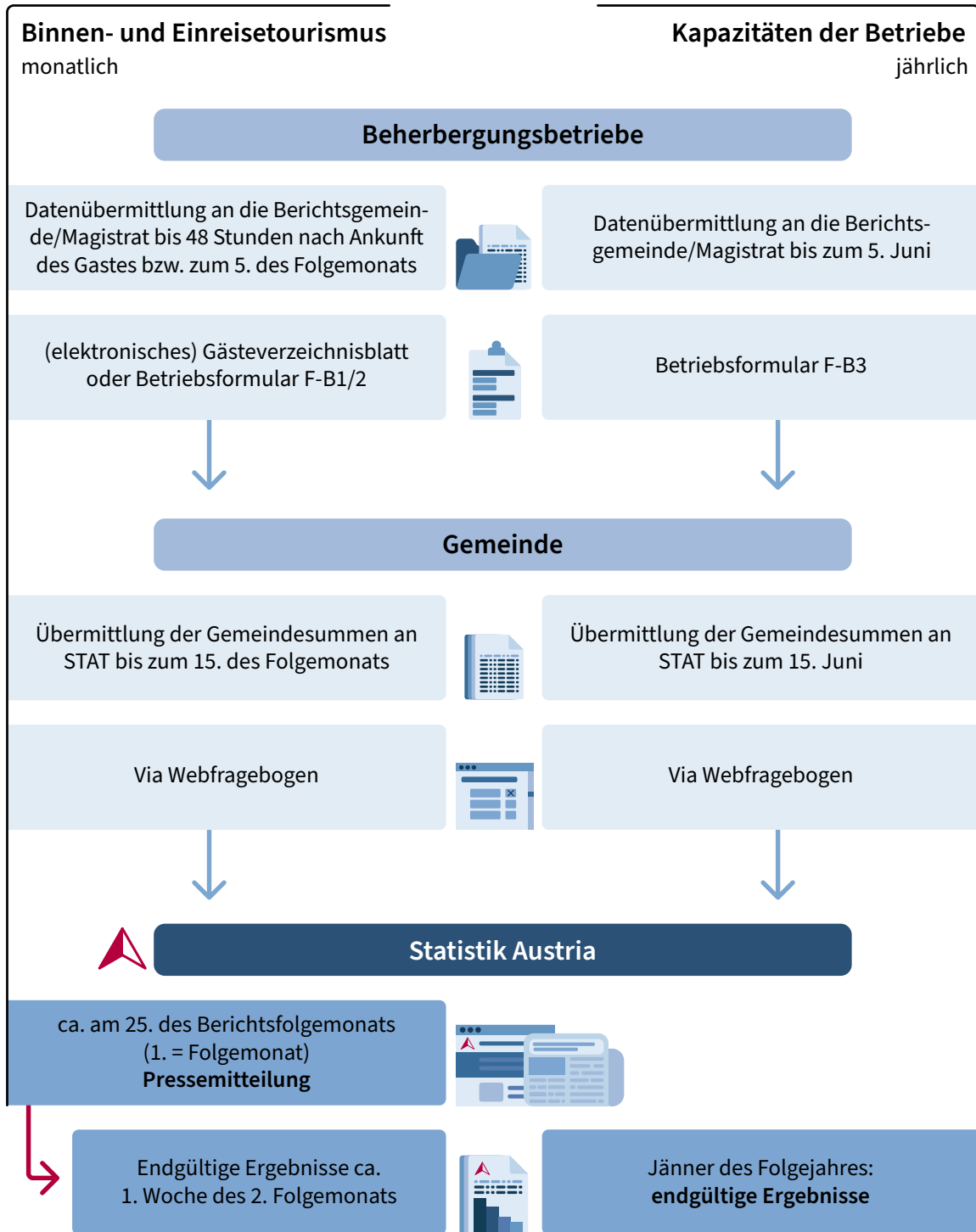

Q: STATISTIK AUSTRIA.

# 1 Beherbergungsbetriebe und -betten

## 1.1 November 2021 bis Oktober 2022

In Österreich standen im Berichtszeitraum November 2021 bis Oktober 2022 rund 1,15 Mio. Betten in 68 569 gewerblichen und privaten Beherbergungsbetrieben zur Verfügung. Gegenüber 2020/21 erhöhte sich die Bettenanzahl um 1,2% (Grafik 1). Die Zahl der Betriebe stieg um 1,6%. Genau die Hälfte des gesamten Bettenangebots (ohne Camping) entfiel auf die beiden Bundesländer Tirol und Salzburg (Grafik 2).

Grafik 1

### Veränderung der Bettenanzahl im Berichtszeitraum November 2021 bis Oktober 2022 – in Prozent

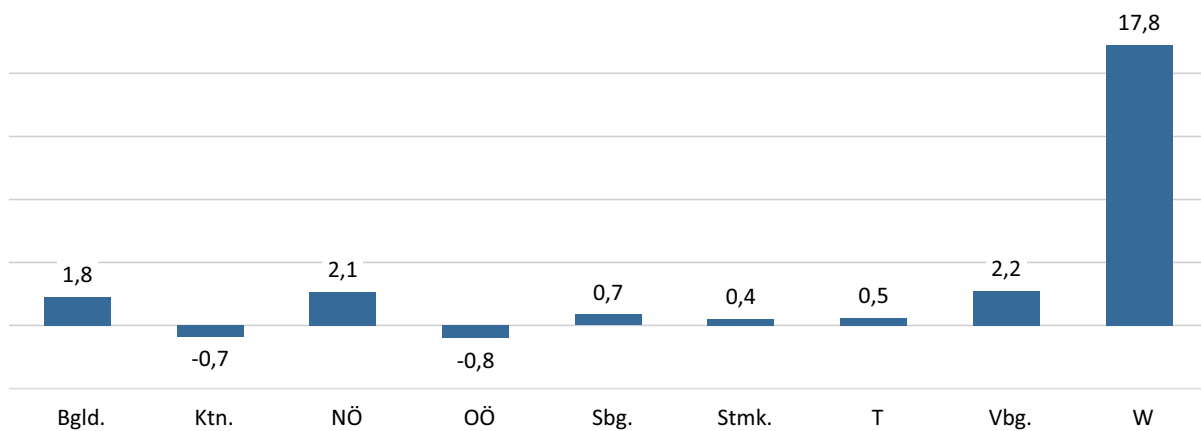

Q: STATISTIK AUSTRIA, Tourismus – Beherbergungsstatistik 2022.

Grafik 2

### Verteilung der (verfügbaren) Betten nach Unterkunftsart und Bundesland im Tourismusjahr 2020/21 – in Prozent

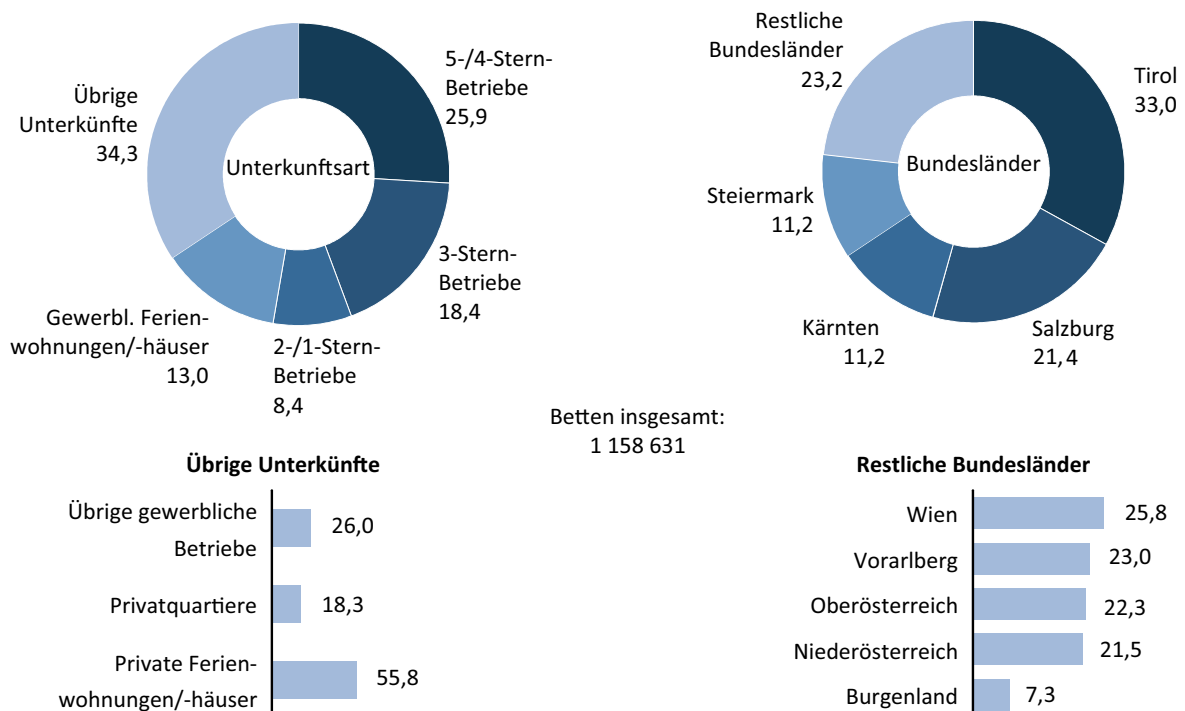

Q: STATISTIK AUSTRIA, Tourismus – Beherbergungsstatistik 2022.

Die im Tourismusjahr 2021/22 angebotenen Betten verteilten sich zu drei Viertel auf gewerbliche, zu einem Viertel auf private Betriebe. Allerdings gab es deutlich weniger gewerbliche Betriebe (rund ein Drittel) als private Unterkünfte.

Insgesamt standen im Tourismusjahr 2021/22 673 Campingplätze zur Verfügung, 26 mehr als noch im Tourismusjahr davor. Den höchsten Zuwachs gab es in Oberösterreich, wo 13 zusätzliche Campingplätze gemeldet wurden

Die Anzahl der Betriebe (inkl. Camping) verringerte sich in einigen Bundesländern nur leicht (Oberösterreich: -0,5%; Vorarlberg: -0,2% und in Tirol: -1,6%. Die höchsten Zuwächse waren in der Bundeshauptstadt Wien zu beobachten (Betriebe: +36,2%; Betten +17,8%). Auch in Burgenland entwickelte sich die Zahl der Beherbergungsbetriebe (+2,8%) sowie der Betten (+1,8%) positiv, auch Salzburg und die Steiermark verzeichneten moderate Zuwächse. (Grafik 1; Tabelle 1).

## 1.2 Wintersaison 2021/22

In der Wintersaison 2021/22 standen in 61 761 Betrieben 1 065 381 Betten (ohne Campingplätze) zur Verfügung (Tabelle 2). Das bedeutet einen Zuwachs von 9,0% bei den Betrieben und 12,4% mehr Betten. Die Bettenauslastung in den Wintermonaten lag insgesamt bei 27,0%. In gewerblichen Beherbergungsbetrieben lag die Auslastung bei 29,1% – jene der Privatquartiere insgesamt bei 20,6%. (Grafik 3 bis 7; Tabelle 2 und 4).

Grafik 3

### Entwicklung der Bettenauslastung in der Winter- und Sommersaison seit 2002

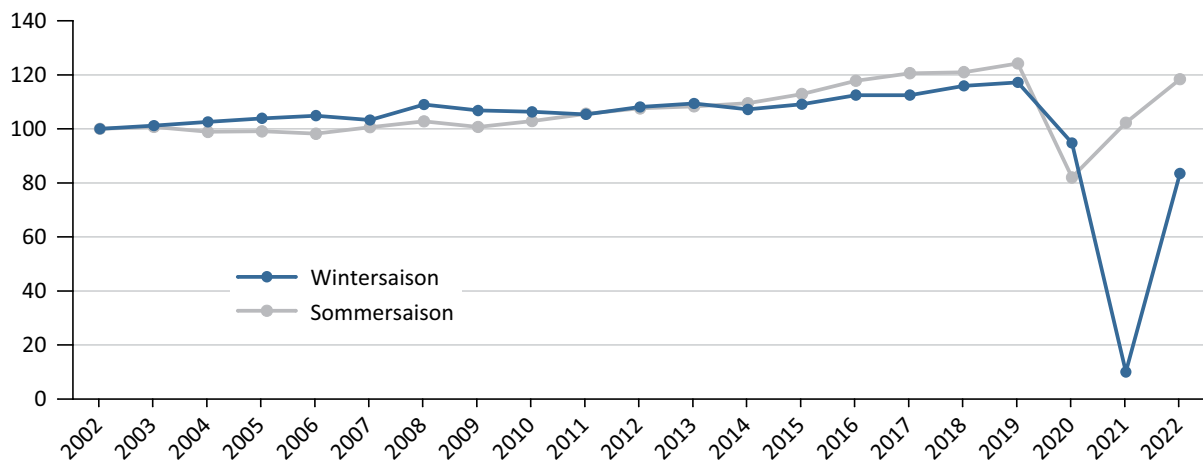

Q: STATISTIK AUSTRIA, Tourismus – Beherbergungsstatistik 2022.

Grafik 4

**Bettenauslastung in der Winter- und Sommersaison 2022 nach Bundesland – in Prozent**

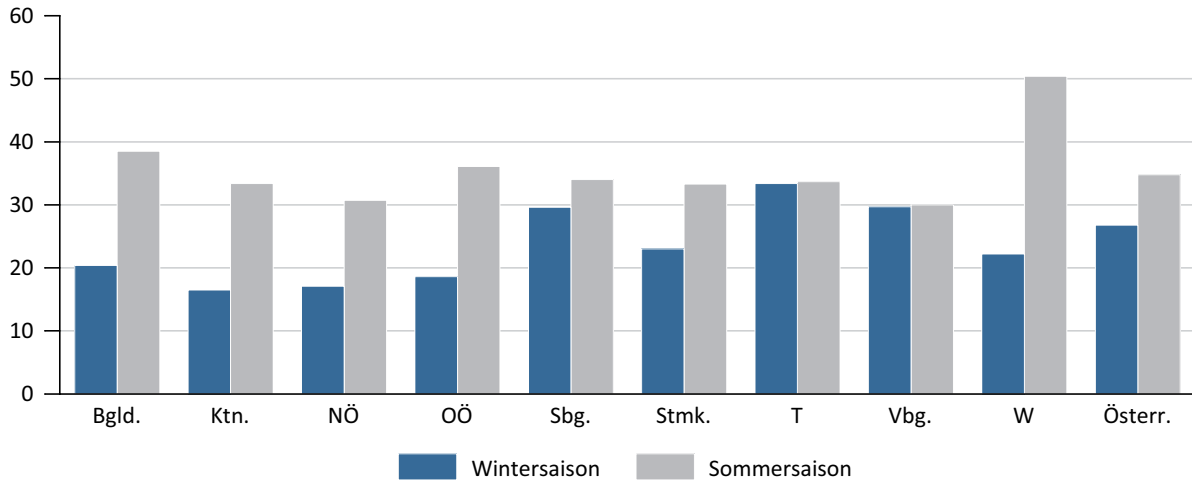

Q: STATISTIK AUSTRIA, Tourismus – Beherbergungsstatistik 2022.

**1.3 Sommersaison 2022**

Das Betriebs- und Bettenangebot in der Sommersaison 2022 (Tabelle 3) mit rd. 65 000 Betrieben und rund 1,1 Mio. Betten veränderte sich im Vergleich zum Vorjahr nur geringfügig (Betriebe +1,3%; Betten +0,9%).

In der Sommersaison 2022 wurde eine Bettenauslastung von 35,0% verzeichnet. Private Beherbergungsbetriebe waren deutlich geringer ausgelastet (private Ferienwohnungen/-häuser: 22,4% und Privatquartiere: 21,0%) als gewerbliche Beherbergungsbetriebe (39,4%). Unter den gewerblichen Beherbergungsbetrieben erzielten die 5-/4-Stern-Betriebe mit 51,5% die höchste Auslastung, gefolgt von den 3-Stern-Betrieben (39,3%) und den gewerblichen Ferienwohnungen mit 28,8%; (Grafik 3 bis 7; Tabelle 3 und 4).

Grafik 5

**Bettenauslastung in der Winter- und Sommersaison 2021/22 nach Unterkunftsart – in Prozent**

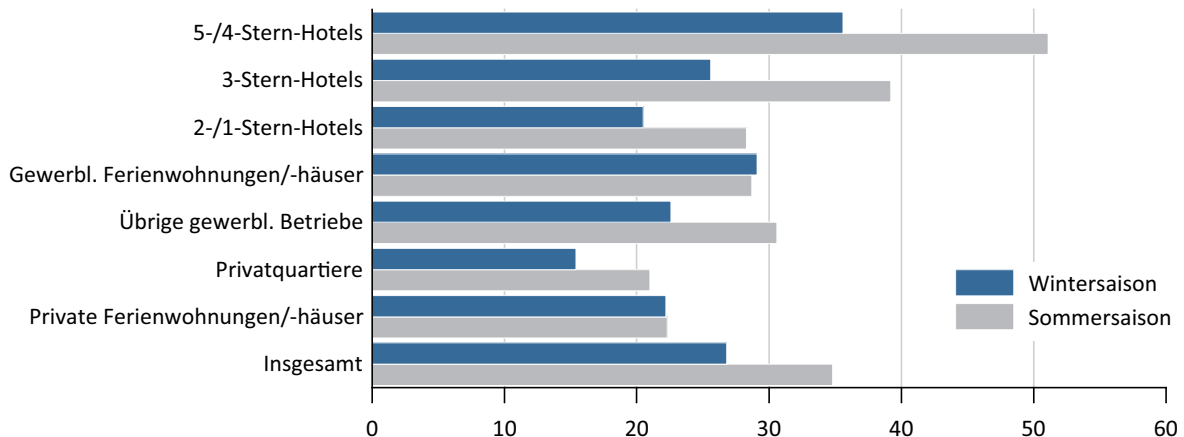

Q: STATISTIK AUSTRIA, Tourismus – Beherbergungsstatistik 2022.

Grafik 6

**Angebots- und Nachfrageentwicklung in der Winter- und Sommersaison seit 2001/02**

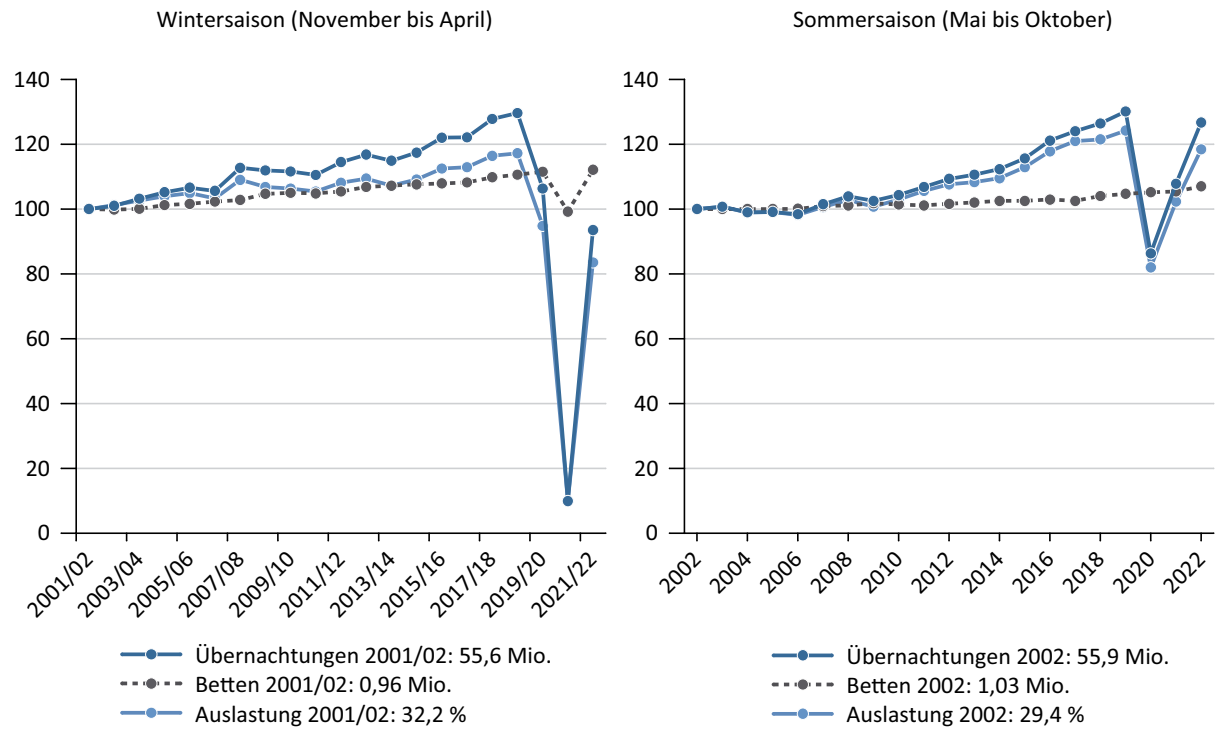

Q: STATISTIK AUSTRIA, Tourismus – Beherbergungsstatistik 2022.

Grafik 7

**Durchschnittliche Bettenanzahl nach Unterkunftsart in der Winter- und Sommersaison 2021/22**

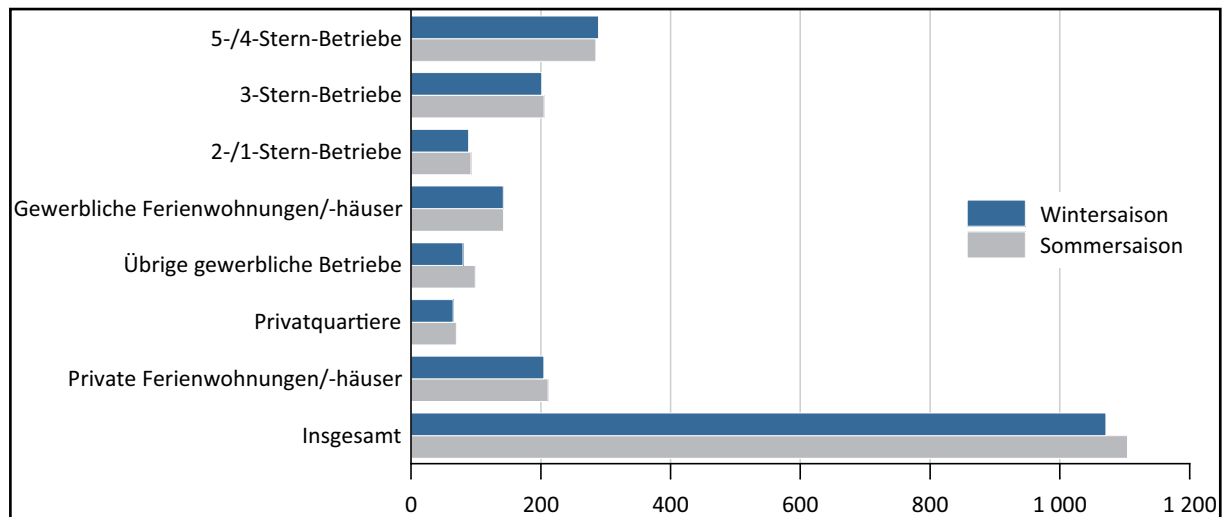

Q: STATISTIK AUSTRIA, Tourismus – Beherbergungsstatistik 2022.

## 2 Ankünfte und Übernachtungen

### 2.1 Kalenderjahr 2022

Im Kalenderjahr 2022 wurden 136,91 Mio. Nächtigungen in österreichischen Beherbergungsbetrieben registriert. Dies bedeutet gegenüber 2021 (79,56 Mio. Nächtigungen) einen Anstieg um 57,35 Mio. bzw. 72,1%. Die Zahl der Ankünfte stieg im Jahr 2022 im Vergleich zu 2021 um 17,65 Mio. bzw. 79,7% auf 39,79 Mio. (ausländische Gäste: +106,0% auf 26,21 Mio.; inländische Gäste: 44,2% auf 13,58 Mio.).

Insgesamt verzeichnete die Zahl der Übernachtungen ausländischer Gäste ein Plus von 96,2% auf 98,03 Mio. Die Übernachtungen von Gästen aus Deutschland, dem wichtigsten Herkunftsmarkt, stiegen 2022 um 66,4% auf 53,40 Mio. Gäste aus den Niederlanden nächtigten um 130,4% öfter in Österreich, jene aus der Schweiz bzw. Liechtenstein um 88,1% (Grafik 8 und 10).

Grafik 8

#### Übernachtungen nach wichtigstem Herkunftsland im Kalenderjahr 2022 – in 1 000

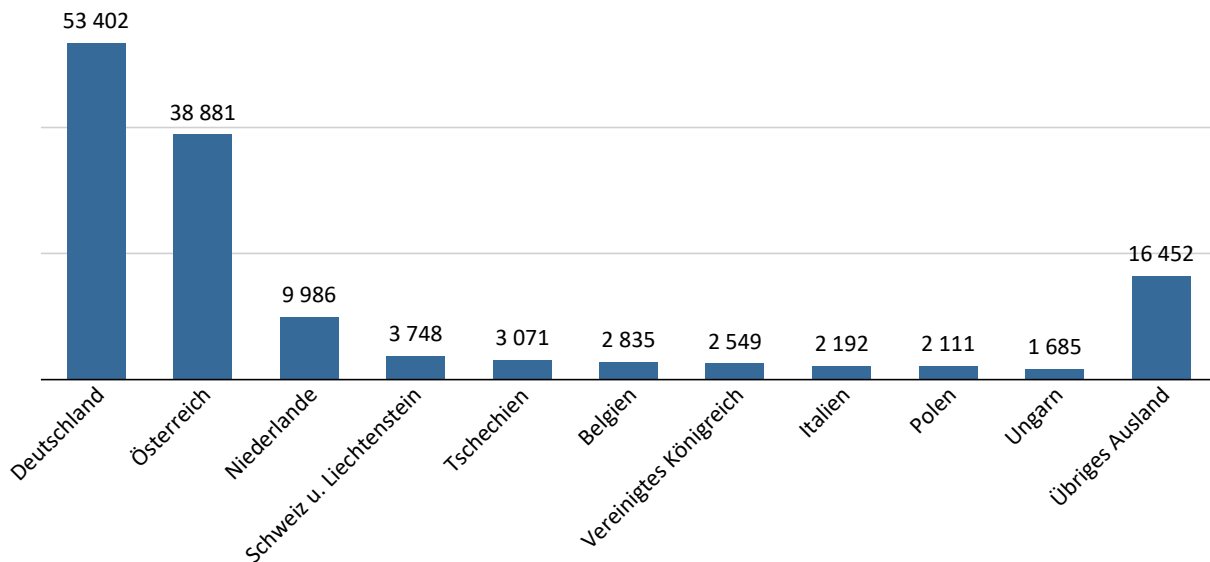

Q: STATISTIK AUSTRIA, Tourismus – Beherbergungsstatistik 2022.

Die Nächtigungen inländischer Gäste verzeichneten mit 38,88 Mio. ein Plus von 31,4%.

Die Nächtigungen in Hotels und ähnlichen Betrieben stiegen um 77% (82,39 Mio.) im Vergleich zum Vorjahr. Am relativ besten durch das touristische Jahr 2022 kamen gewerbliche Ferienhäuser mit einem Zuwachs von 109,4% (Tabelle 8).

In 105 Kurgemeinden wurden im Kalenderjahr 2022 insgesamt 19,16 Mio. Übernachtungen (um 43,7% mehr gegenüber 2021) gezählt. Davon entfielen 10,20 Mio. auf inländische und 8,95 Mio. auf ausländische Gäste, was gegenüber 2021 einen Zuwachs von 23,3% bei inländischen und 77,2% bei ausländischen Kurgästen entspricht.

In allen Landeshauptstädten wurden hohe Steigerungsraten bei den Übernachtungszahlen verzeichnet. Diese lagen zwischen +11,6% in Eisenstadt und +164,3% in Wien (Grafik 9).

Grafik 9

**Übernachtungen in den Landeshauptstädten im Kalenderjahr 2022 – in 1 000**

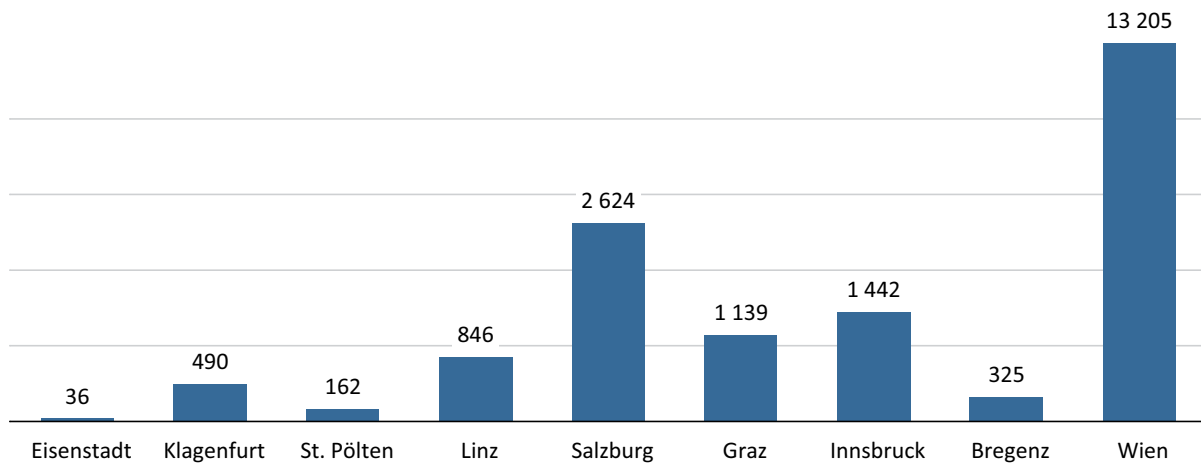

Q: STATISTIK AUSTRIA, Tourismus – Beherbergungsstatistik 2022.

**2.2 Wintersaison 2021/22**

In der Wintersaison 2021/22 (November 2021 bis April 2022) wurden in österreichischen Beherbergungsbetrieben 52,73 Mio. Nächtigungen registriert, um rund 47,16 Mio. mehr als im Vergleichszeitraum des Vorjahres.

Nach Herkunftsländern betrachtet gab es zahlenmäßig den höchsten Nächtigungsanstieg bei Gästen aus den Niederlanden (+5,6 Mio. +18 552,8%), dem zweitwichtigsten Herkunftsmarkt für den österreichischen Tourismus, gefolgt von Deutschland (+ 20,0 Mio.; +4 944,6%). Auch der Herkunftsmarkt Schweiz und Liechtenstein verzeichnet ein großes Plus in den Nächtigungen (+1,1 Mio.; +2 373,2%) Die Nächtigungen inländischer Gäste stiegen hingegen nur um 8,9 Mio. (+226,6%).

Nach Beherbergungsbetrieben betrachtet, verzeichneten Hotels und ähnliche Betriebe gegenüber der Wintersaison 2020/21 einen Nächtigungsanstieg von 973,4%, wobei der höchste in 5-/4-Stern-Betrieben gemeldet wurde (+1 312,2%) (Grafik 13).



Grafik 10

**Übernachtungsentwicklung nach wichtigem Herkunftsland seit 1980 – in 1 000**

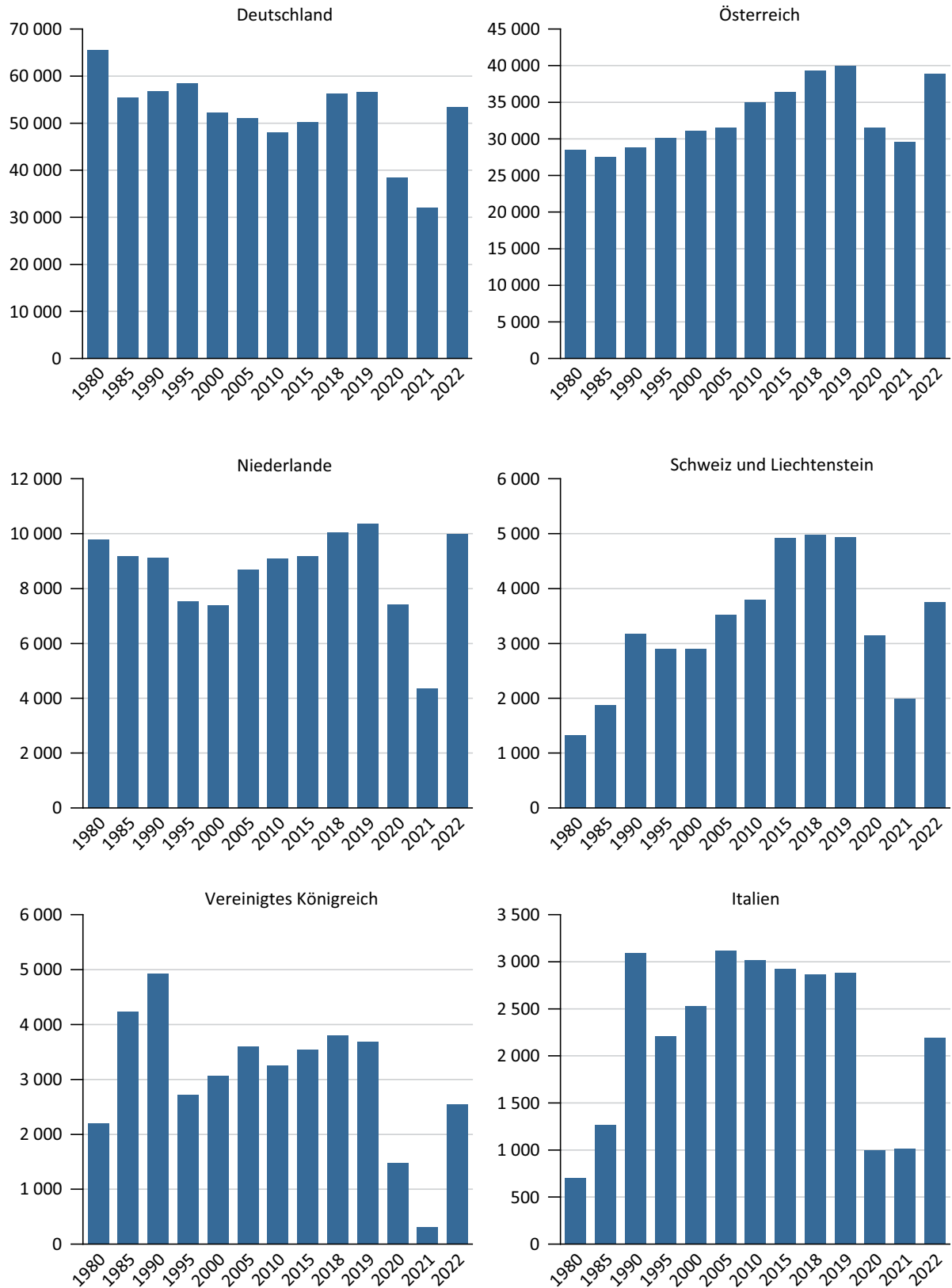

Q: STATISTIK AUSTRIA, Tourismus – Beherbergungsstatistik 2022.

Grafik 11

**Durchschnittliche Aufenthaltsdauer im Kurtourismus nach Bundesland im Vergleich zum gesamtösterreichischen Tourismus 2022 – in Nächten**

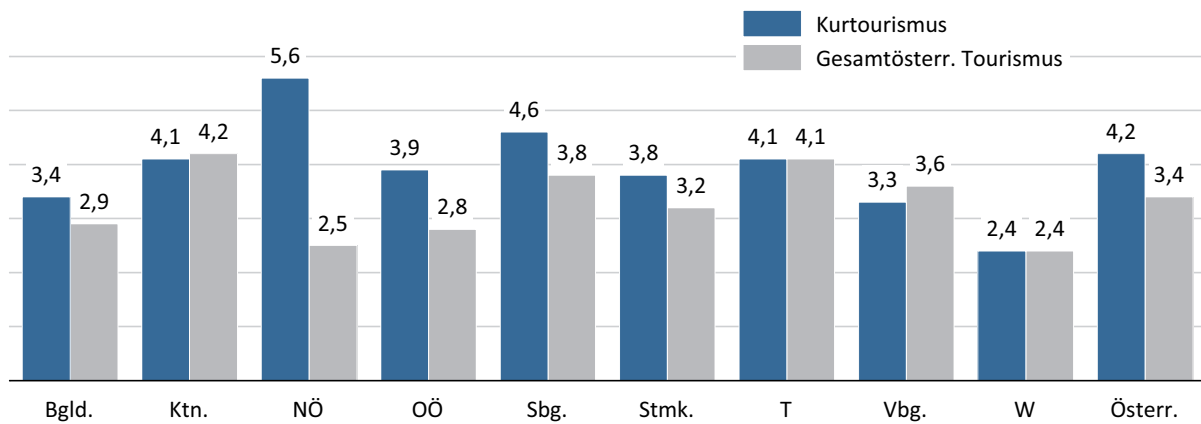

Q: STATISTIK AUSTRIA, Tourismus – Beherbergungsstatistik 2022.

Grafik 12

**Übernachtungen nach Bundesland in der Wintersaison 2020/21 nach in- und ausländischen Gästen – in 1 000**

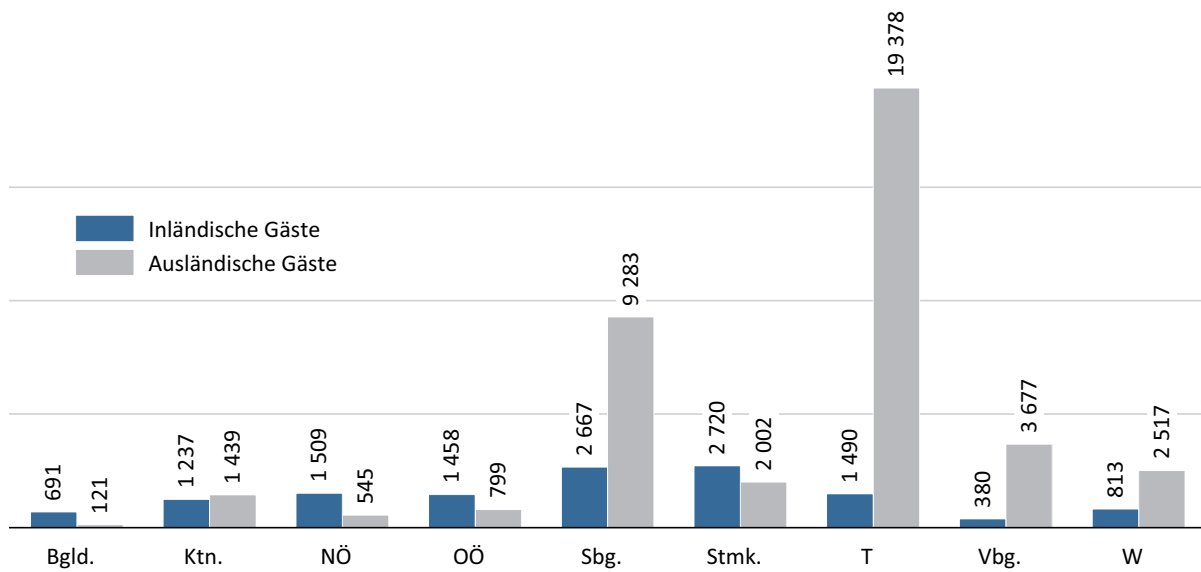

Q: STATISTIK AUSTRIA, Tourismus – Beherbergungsstatistik 2022.

Grafik 13

**Übernachtungsentwicklung nach Unterkunftsart seit der Wintersaison 2000 – in 1 000**

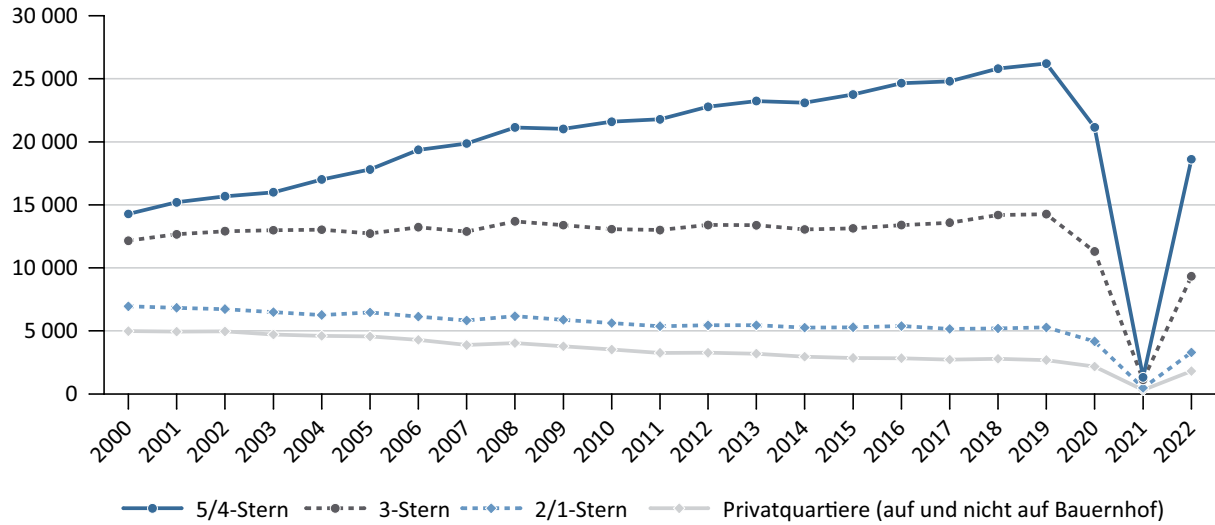

Q: STATISTIK AUSTRIA, Tourismus – Beherbergungsstatistik 2022.

**2.3 Sommersaison 2022**

Für die zweite touristische Sommersaison 2022 wurden insgesamt 77,89 Mio. Nächtigungen gemeldet. Gegenüber dem Sommer 2021 bedeutet dies einen Nächtigungszuwachs von 17,2%. Durch die corona-bedingten Reisebeschränkungen in der Sommersaison 2021 wurden mehr Nächtigungen von Ausländer:innen (+26,5%; 53,57 Mio.) verzeichnet als im Vorjahr.

Die Nächtigungen von Inländer:innen (24,32 Mio.) nahm hingegen nur um 1,0% zu. Die Zahl der Ankünfte (= Zahl der Gäste) entwickelte sich im Vergleich zur Sommersaison 2021 positiv (24,01 Mio., +27,3%) (Grafik 14).

Grafik 14

**Übernachtungen nach den wichtigsten Herkunftsländern in der Sommersaison 2022 – in 1 000**

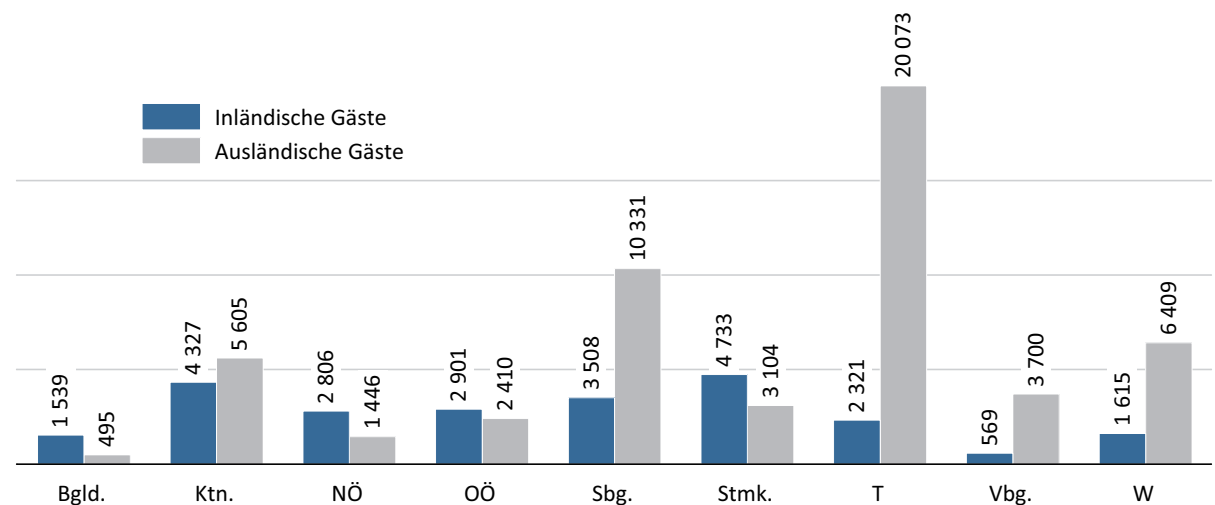

Q: STATISTIK AUSTRIA, Tourismus – Beherbergungsstatistik 2022.

Rund 58,2% der Nächtigungen ausländischer Gäste waren auf den wichtigsten Herkunftsmarkt Deutschland zurückzuführen (Sommer 2019: 53%), wobei die Nächtigungen deutscher Gäste im Sommer 2022 um 10,1% auf 31,15 Mio. zunahmen. Viele weitere wichtige Herkunftsmärkte entwickelten sich positiv: Nächtigungen von Gästen aus den Niederlanden (+18,5%), aus Italien (+77,3%) oder Tschechien (+24,7%). (Grafik 16).

Hotels und ähnliche Betriebe verzeichneten in der abgelaufenen Sommersaison 2022 einen Nächtigungszuwachs von 19,2% gegenüber der Sommersaison 2021. Verteilt auf die einzelnen gewerblichen Unterkunftsarten ergab sich folgendes Bild: 5-/4-Stern-Betriebe: +17,2%; 3-Stern-Betriebe: +22,3%; 2-/1-Stern-Betriebe: +22,7% und gewerbliche Ferienwohnungen/-häuser: +21,2%. Auch die Privatquartiere verzeichneten in der Sommersaison 2022 Nächtigungszunahmen (+1,0%) (Grafik 15).

Grafik 15

**Übernachtungsentwicklung nach Unterkunftsart seit der Sommersaison 2000 – in 1 000**

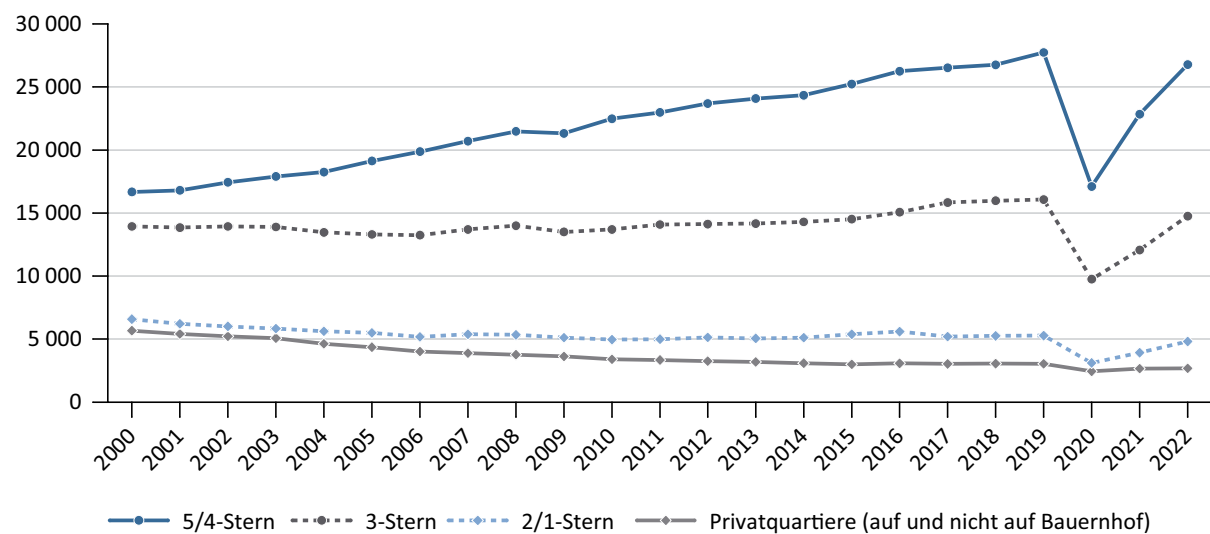

Q: STATISTIK AUSTRIA, Tourismus – Beherbergungsstatistik 2022.

Prozentuell die relativ höchsten Nächtigungszuwächse gegenüber der pandemiegeschwächten Sommersaison 2021 wurden 2022 in den Monaten Mai (+147,8%), Juni (+61,1%) und Juli (+15,3%) verzeichnet. Die Nächtigungen im Zeitraum August bis Oktober lagen zwischen -0,6% und +4,1% (Grafik 17).

Der Städtetourismus (Nächtigungen in Wien und den Landeshauptstädten) erholte sich in der Sommersaison 2022 mit insgesamt 12,59 Mio. Übernachtungen gegenüber der von pandemiegeprägten Vorjahresperiode um 78,4%. (Inländer:innennächtigungen: +35,8%, Ausländer:innennächtigungen: +99,8%).

16,2% der Gesamtübernachtungen in Österreich in der Sommersaison 2022 waren auf den Tourismus in Wien und den Landeshauptstädten zurückzuführen.

Die relativ höchsten Zuwächse wurden in Wien (+108,4%), Innsbruck (+59,7%), Salzburg (+52,2%) und Linz (+42,5%) verzeichnet. Ausländer:innen nächtigten in der aktuellen Sommersaison am liebsten in Wien (+68,3%) und Salzburg (+13,5%).

Grafik 16

**Übernachtungen nach den wichtigstem Herkunftsland in der Sommersaison 2022 – in 1 000**

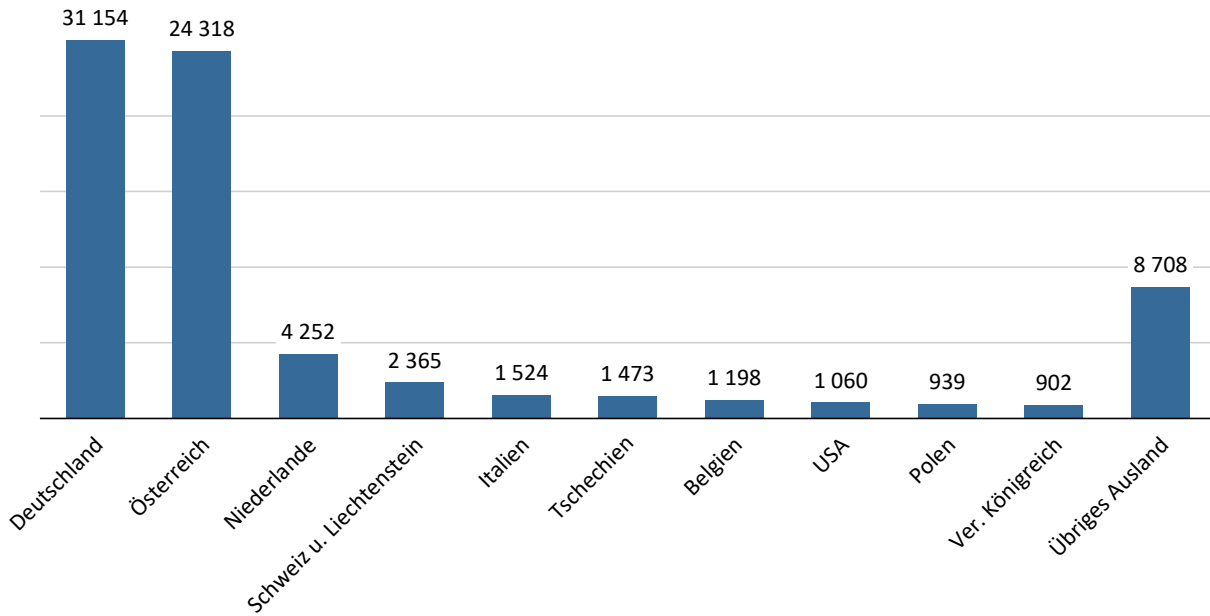

Q: STATISTIK AUSTRIA, Tourismus – Beherbergungsstatistik 2022.

Grafik 17

**Übernachtungen in der Sommersaison 2022 nach Monat – in 1 000**

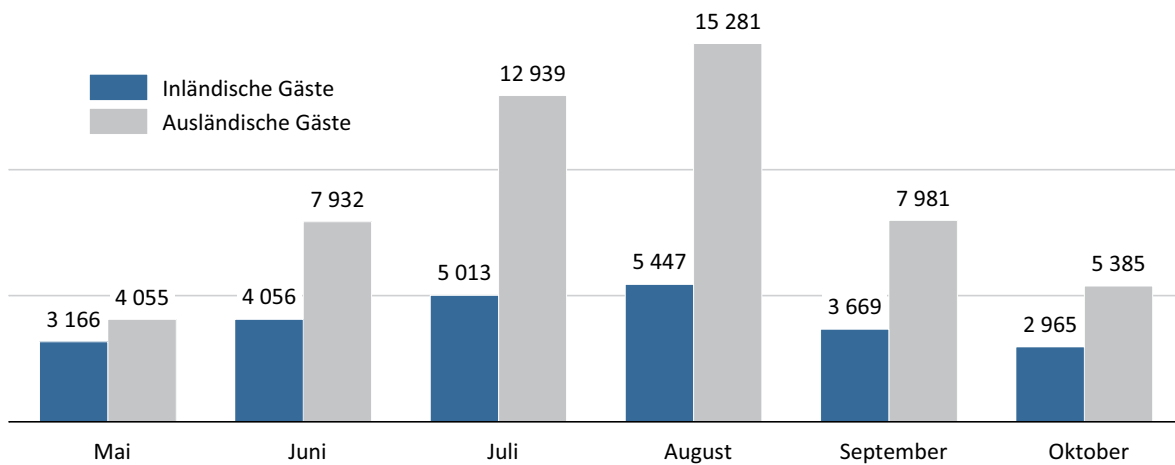

Q: STATISTIK AUSTRIA, Tourismus – Beherbergungsstatistik 2022.

## 3 Tourismus – Europa – Welt

### 3.1 Tourismus in EU-27

Der Anteil Österreichs an den Gesamtnächtigungen in den EU-27 in allen Unterkunftsarten (ohne Privatquartiere) lag im Jahr 2022 bei 4,2% (Grafik 18).

Grafik 18

#### Tourismusmarktanteil Österreich an EU-28 – Anteil in Prozent

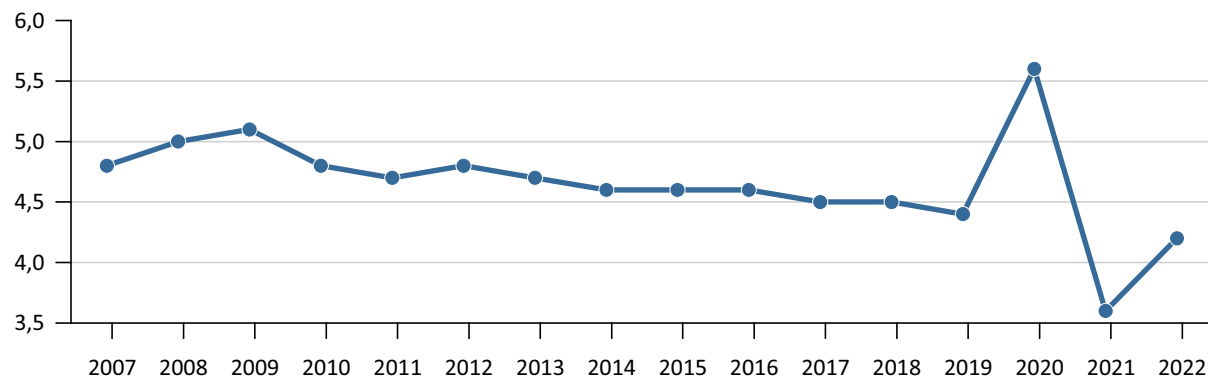

Q: STATISTIK AUSTRIA, Tourismus – Beherbergungsstatistik 2022.

Setzt man die Zahl der Einwohner:innen in Beziehung zur Anzahl der Nächtigungen, so lag Österreich im Jahr 2022 im europäischen Vergleich mit durchschnittlich 7,5 Übernachtungen pro Einwohner:in hinter der Republik Zypern (10,9) (Übersicht 4).

### 3.2 Tourismus weltweit

Im Jahr 2022 erreicht die Zahl der internationalen Ankünfte 917 Millionen (gemäß den vorläufigen Ergebnissen der UNWTO – [www.unwto.org](http://www.unwto.org)). Das entspricht einer Zunahme von 101,6% gegenüber dem Kalenderjahr 2021. Unter allen Regionen der Welt erreichte Europa im Jahr 2022 mit rund 584,9 Mio. Ankünften einen Marktanteil von 63,8%. 6,8% aller europäischen Ankünfte entfallen auf Österreich, weltweit waren es 4,4% (Übersicht 3).

Übersicht 3

#### Internationale Tourismusankünfte 2022 nach Region

Land	In Millionen	% Veränderung zu 2021	Marktanteil in %
Europa	584,9	92,0	63,8
Asien, Pazifik	84,4	241,0	9,2
Amerika	142,4	74,9	15,5
Mittlerer Osten	60,3	144,4	6,6
Afrika	45,0	132,4	4,9
Welt	917,0	101,6	100,0

Q: UNWTO, Stand Jänner 2023.

## Übersicht 4

**Tourismus in der Europäischen Union 2021 in allen Beherbergungsbetrieben (ohne Privatquartiere)**

Land	Betriebe		Schlafgelegenheiten		Schlafgelegenheit je 1 000 Einwohner:innen	Schlafgelegenheit je Betrieb	Nächtigungen		Verhältnis Inländer:innen/ Ausländer:innen		Einwohner:innen in 1 000	Nächtigungen je Einwohner:in
	absolut	Anteil in %	absolut	Anteil in %			absolut in 1 000	Anteil in %	Inländer:innen in %	Ausländer:innen in %		
Belgien	9 516	1,6	395 197	1,4	34,2	41,5	29 221	1,6	73,1	26,9	11 555	2,5
Bulgarien	3 335	0,6	304 209	1,1	44,0	91,2	17 620	1,0	54,6	45,4	6 917	2,5
Dänemark	1 230	0,2	444 804	1,6	76,2	361,6	28 556	1,6	79,6	20,4	5 840	4,9
Deutschland	49 197	8,2	3 467 225	12,3	41,7	70,5	266 103	14,5	88,5	11,5	83 155	3,2
Estland	1 324	0,2	59 486	0,2	44,7	44,9	3 999	0,2	67,9	32,1	1 330	3,0
Finnland	1 347	0,2	257 250	0,9	46,5	191,0	17 489	1,0	88,1	11,9	5 534	3,2
Frankreich	28 834	4,8	5 058 665	18,0	74,8	175,4	324 389	17,7	82,6	17,4	67 657	4,8
Griechenland	24 513	4,1	1 019 052	3,6	95,4	41,6	73 887	4,0	20,3	79,7	10 679	6,9
Irland	2 471	0,4	215 499	0,8	43,0	87,2	14 930	0,8	64,9	35,1	5 006	3,0
Italien	220 457	36,9	5 120 175	18,2	86,4	23,2	289 178	15,8	63,3	36,7	59 236	4,9
Kroatien	103 315	17,3	1 085 713	3,9	269,0	10,5	70 172	3,8	10,4	89,6	4 036	17,4
Lettland	1 084	0,2	46 928	0,2	24,8	43,3	2 380	0,1	63,7	36,3	1 893	1,3
Litauen	4 268	0,7	129 924	0,5	46,5	30,4	5 543	0,3	78,7	21,3	2 796	2,0
Luxemburg	404	0,1	61 769	0,2	97,3	152,9	2 131	0,1	14,2	85,8	635	3,4
Malta	268	0,0	48 212	0,2	93,4	179,9	4 613	0,3	14,6	85,4	516	8,9
Niederlande	9 256	1,5	1 406 166	5,0	80,5	151,9	101 094	5,5	81,6	18,4	17 475	5,8
Österreich	22 695	3,8	1 038 263	3,7	116,2	45,7	66 709	3,6	40,0	60,0	8 933	7,5
Polen	9 942	1,7	784 159	2,8	20,7	78,9	62 838	3,4	88,6	11,4	37 840	1,7
Portugal	7 046	1,2	650 934	2,3	63,2	92,4	42 444	2,3	52,7	47,3	10 298	4,1
Republik Zypern	811	0,1	90 854	0,3	101,4	112,0	9 742	0,5	15,9	84,1	896	10,9
Rumänien	8 840	1,5	358 134	1,3	18,7	40,5	20 658	1,1	91,1	8,9	19 202	1,1
Schweden	4 362	0,7	836 120	3,0	80,6	191,7	50 045	2,7	87,0	13,0	10 379	4,8
Slowakei	3 460	0,6	199 329	0,7	36,5	57,6	7 916	0,4	82,0	18,0	5 460	1,4
Slowenien	8 940	1,5	180 887	0,6	85,8	20,2	11 232	0,6	57,4	42,6	2 109	5,3
Spanien	55 565	9,3	3 750 449	13,3	79,1	67,5	259 580	14,2	55,9	44,1	47 399	5,5
Tschechien	10 898	1,8	783 849	2,8	73,2	71,9	31 924	1,7	79,5	20,5	10 702	3,0
Ungarn	3 793	0,6	344 327	1,2	35,4	90,8	17 371	0,9	70,8	29,2	9 731	1,8
EU-27	597 171	100,0	28 137 579	100,0	62,9	47,1	1 831 762	100,0	67,9	32,1	447 207	4,1

Q: Eurostat: Stand Februar 2023. – \* Betriebe, Schlafgelegenheiten bzw. Nächtigungen aus Vorjahren.





# Tourismus in Österreich

## **Tabellenteil**



Tabelle 1

**Beherbergungsbetriebe, Betten und Zusatzbetten im Tourismusjahr 2021/22 – absolut**

Unterkunftsart		Burgen- land	Kärnten	Nieder- öster- reich	Ober- öster- reich	Salzburg	Steier- mark	Tirol	Vorarl- berg	Wien	Öster- reich
<b>1 Hotels und ähn- liche Betriebe</b>	F	296	1 381	993	936	1 769	1 408	3 316	743	398	11 240
	B	14 909	56 969	45 700	42 444	105 874	60 194	171 919	37 088	71 345	606 442
<b>zusammen</b>	N	1 276	7 998	3 351	3 745	15 401	7 380	27 865	4 569	3 772	75 357
5-/4-Stern Hotels	F	55	264	173	184	498	271	937	247	184	2 813
	B	6 968	24 678	18 028	16 950	55 068	24 614	89 107	20 537	41 747	297 697
	N	595	3 989	1 015	1 395	7 828	3 092	15 475	2 031	2 483	37 903
3-Stern Hotels	F	172	653	431	341	882	777	1 105	281	149	4 791
	B	5 830	23 507	18 960	15 829	38 692	27 690	48 019	11 512	21 972	212 011
	N	541	3 071	1 444	1 486	6 131	3 403	7 466	1 921	1 043	26 506
2-/1-Stern Hotels	F	69	464	389	411	389	360	1 274	215	65	3 636
	B	2 111	8 784	8 712	9 665	12 114	7 890	34 793	5 039	7 626	96 734
	N	140	938	892	864	1 442	885	4 924	617	246	10 948
2 Gewerbliche Ferienwohnungen/ -häuser	F	66	882	174	284	1 488	795	2 514	486	2 488	9 177
	B	941	18 527	1 980	3 843	41 016	16 687	49 822	10 269	6 844	149 929
	N	129	3 056	335	522	6 069	2 841	9 947	1 618	1 470	25 987
<b>1 und 2 zusammen</b>	F	362	2 263	1 167	1 220	3 257	2 203	5 830	1 229	2 886	20 417
	B	15 850	75 496	47 680	46 287	146 890	76 881	221 741	47 357	78 189	756 371
	N	1 405	11 054	3 686	4 267	21 470	10 221	37 812	6 187	5 242	101 344
3 Jugendherbergen, Jugendgästehäuser	F	7	19	22	28	26	24	45	14	14	199
	B	855	2 058	1 347	1 900	3 140	2 090	2 826	894	3 404	18 514
	N	60	81	42	128	68	82	41	69	45	616
4 Kinder- und Jugenderholungs- heime	F	2	11	-	13	87	15	37	16	-	181
	B	110	1 381	-	1 135	10 009	786	1 823	809	-	16 053
	N	-	180	-	109	764	231	123	75	-	1 482
5 Kurheime der So- zialversicherungs- träger	F	3	2	7	18	8	8	1	-	-	47
	B	397	826	1 025	2 355	893	839	100	-	-	6 435
	N	-	-	21	45	12	-	-	-	-	78
6 Öffentliche und private Kurheime	F	8	7	15	15	6	9	5	2	-	67
	B	923	762	2 353	1 109	1 023	1 410	196	54	-	7 830
	N	12	6	203	21	4	39	18	7	-	310
7 Bewirtschaftete Schutzhütten	F	-	49	52	43	77	105	238	28	-	592
	B	-	1 067	1 170	1 044	2 056	2 276	8 177	1 347	-	17 137
	N	-	538	452	779	1 142	1 530	3 759	538	-	8 738
8 Sonstige Beherber- gungsbetriebe	F	23	305	176	178	218	203	399	189	-	1 691
	B	769	4 140	6 883	6 920	3 890	4 445	5 711	4 413	-	37 171
	N	11	431	482	890	342	248	1 082	281	-	3 767
9 Privatquartiere nicht auf Bauern- höfen	F	254	862	658	618	1 117	1 028	2 111	433	408	7 489
	B	1 944	5 435	4 791	3 739	7 973	6 885	14 934	2 628	1 076	49 405
	N	131	575	517	371	897	673	1 332	254	226	4 976
10 Privatquartiere auf Bauernhöfen	F	83	312	292	249	632	596	845	53	-	3 062
	B	674	1 957	2 187	1 908	4 859	4 826	6 120	380	-	22 911
	N	44	157	228	268	604	346	680	38	-	2 365
<b>9 und 10 zusammen</b>	F	337	1 174	950	867	1 749	1 624	2 956	486	408	10 551
	B	2 618	7 392	6 978	5 647	12 832	11 711	21 054	3 008	1 076	72 316
	N	175	732	745	639	1 501	1 019	2 012	292	226	7 341
11 Private Ferienwoh- nungen/-häuser nicht auf Bauern- höfen	F	507	4 163	647	1 085	5 719	2 733	11 172	2 668	1 098	29 792
	B	2 648	23 264	3 311	5 839	37 451	15 492	73 663	17 392	4 036	183 096
	N	462	3 963	691	831	5 944	2 602	12 914	2 265	1 063	30 735
12 Private Ferienwoh- nungen/-häuser auf Bauernhöfen	F	58	561	245	311	1 262	597	1 722	276	-	5 032
	B	368	4 169	1 512	2 465	10 718	3 965	12 523	2 034	-	37 754
	N	84	585	279	331	1 777	568	2 201	221	-	6 046
<b>11 und 12 zusammen</b>	F	565	4 724	892	1 396	6 981	3 330	12 894	2 944	1 098	34 824
	B	3 016	27 433	4 823	8 304	48 169	19 457	86 186	19 426	4 036	220 850
	N	546	4 548	970	1 162	7 721	3 170	15 115	2 486	1 063	36 781

Unterkunftsart		Burgenland	Kärnten	Niederösterreich	Oberösterreich	Salzburg	Steiermark	Tirol	Vorarlberg	Wien	Österreich
<b>1 bis 12 insgesamt</b>	F	1 307	8 554	3 281	3 778	12 409	7 521	22 405	4 908	4 406	68 569
	B	24 538	120 555	72 259	74 701	228 902	119 895	347 814	77 308	86 705	1 152 677
	N	2 209	17 570	6 601	8 040	33 024	16 540	59 962	9 935	6 576	160 457
13 Campingplätze	F	23	135	66	105	79	117	108	38	2	673
	B	9 388	53 460	10 130	13 908	18 750	43 830	36 195	12 635	2 236	200 532
<b>1 bis 13 insgesamt</b>	F	1 330	8 689	3 347	3 883	12 488	7 638	22 513	4 946	4 408	69 242
	B	33 926	174 015	82 389	88 609	247 652	163 725	384 009	89 943	88 941	1 353 209
	N	2 209	17 570	6 601	8 040	33 024	16 540	59 962	9 935	6 576	160 457

Q: STATISTIK AUSTRIA. – F=Unterkünfte, B=Betten (bei Campingplätzen lt. EU-Richtlinien: Summe der Standplätze ×4), N=Zusatzbetten.

Tabelle 1a

### Beherbergungsbetriebe, Betten und Zusatzbetten im Tourismusjahr 2021/22 – Veränderung zu 2020/21 in Prozent

Unterkunftsart		Burgenland	Kärnten	Niederösterreich	Oberösterreich	Salzburg	Steiermark	Tirol	Vorarlberg	Wien	Österreich
<b>1 Hotels und ähnliche Betriebe zusammen</b>	F	1,0	-1,1	-0,7	-1,4	-2,2	-0,9	-1,8	-2,5	14,7	-1,0
	B	2,1	-1,5	3,2	-1,0	-0,6	-1,3	-1,5	1,4	12,6	0,8
	N	13,1	-1,6	2,2	1,4	-1,4	-0,5	-1,6	-0,8	8,2	-0,4
5-/4-Stern Hotels	F	0,0	3,1	3,0	3,4	1,0	0,7	-0,2	1,2	11,5	1,7
	B	2,5	0,8	9,2	1,6	1,4	-0,9	-1,6	6,0	10,2	2,2
	N	18,8	0,1	-5,0	-0,2	-2,1	0,1	-2,5	6,4	6,9	-0,6
3-Stern Hotels	F	3,0	-2,2	-2,0	-3,1	-2,6	-0,8	-1,3	-2,4	20,2	-1,2
	B	3,1	-4,0	0,8	-2,2	-3,3	-1,2	-1,4	-1,5	15,7	-0,2
	N	3,8	-5,1	7,3	2,2	-1,5	-2,6	-2,4	-2,3	8,4	-1,3
2-/1-Stern Hotels	F	-2,8	-1,9	-0,8	-1,9	-4,9	-2,4	-3,3	-6,5	12,1	-2,8
	B	-1,7	-1,1	-3,1	-3,5	-1,3	-2,5	-1,5	-8,5	17,6	-1,0
	N	32,1	3,6	3,1	2,9	3,5	5,6	2,3	-15,4	21,8	2,4
2 Gewerbliche Ferienwohnungen/-häuser	F	13,8	7,6	19,2	-2,1	7,7	10,3	8,6	21,8	38,5	15,8
	B	16,2	6,4	2,1	-9,6	8,9	6,8	5,2	23,4	62,8	9,0
	N	34,4	0,4	-0,6	-5,9	9,1	5,7	2,4	9,7	29,6	5,6
<b>1 und 2 zusammen</b>	F	3,1	2,1	1,8	-1,5	2,1	2,8	2,5	5,9	34,6	5,9
	B	2,9	0,3	3,1	-1,8	1,8	0,4	-0,1	5,5	15,7	2,3
	N	14,8	-1,0	1,9	0,5	1,4	1,1	-0,6	1,8	13,4	1,1
3 Jugendherbergen, Jugendgästehäuser	F	16,7	0,0	15,8	0,0	13,0	9,1	0,0	40,0	16,7	8,2
	B	21,3	1,7	13,5	5,0	26,2	4,3	-2,6	15,5	14,5	9,8
	N	-	-27,0	-4,5	-12,3	38,8	121,6	-53,4	-4,2	25,0	-4,2
4 Kinder- und Jugend-erholungsheime	F	-33,3	-8,3	-	0,0	-7,4	0,0	-9,8	6,7	-	-6,2
	B	0,9	-4,4	-	-0,3	-7,3	-15,9	-11,0	-2,3	-	-7,2
	N	-	3,4	-	-5,2	12,4	8,5	-14,6	53,1	-	7,8
5 Kurheime der Sozialversicherungsträger	F	0,0	0,0	0,0	0,0	-11,1	14,3	0,0	-	-	0,0
	B	0,0	0,0	0,0	-3,0	-3,1	13,4	0,0	-	-	-0,1
	N	-	-	0,0	15,4	0,0	-	-	-	-	8,3
6 Öffentliche und private Kurheime	F	0,0	0,0	-11,8	7,1	0,0	0,0	0,0	0,0	-	-1,5
	B	-11,2	0,0	-4,3	0,3	0,0	0,9	9,5	0,0	-	-2,4
	N	0,0	0,0	24,5	-8,7	0,0	0,0	0,0	0,0	-	14,0
7 Bewirtschaftete Schutzhütten	F	-	4,3	-1,9	4,9	-3,8	2,9	0,4	-3,4	-	0,5
	B	-	-2,2	5,6	-6,3	-0,7	4,1	5,9	9,0	-	3,7
	N	-	-1,5	-20,3	25,6	-3,5	3,8	1,0	-20,5	-	-0,6
8 Sonstige Beherbergungsbetriebe	F	21,1	2,0	2,3	-1,1	5,3	-3,3	-4,1	2,2	-	0,2
	B	-10,5	-3,9	-2,0	10,9	9,4	0,3	3,0	0,5	-	2,2
	N	0,0	-12,4	-6,8	-7,5	-0,6	-22,7	-1,7	-1,1	-	-6,6

Unterkunftsart	Burgenland	Kärnten	Niederösterreich	Oberösterreich	Salzburg	Steiermark	Tirol	Vorarlberg	Wien	Österreich	
9 Privatquartiere nicht auf Bauernhöfen	F	2,0	-3,1	-3,2	-1,7	-5,0	-3,5	-7,4	-1,1	56,3	-2,3
	B	-0,5	-5,1	0,4	0,3	-5,5	-3,7	-7,8	-6,0	63,3	-3,9
	N	19,1	-7,4	-3,5	-0,3	-9,3	2,4	-9,0	16,0	46,8	-2,9
10 Privatquartiere auf Bauernhöfen	F	-4,6	-4,0	-3,6	-5,0	-3,2	0,0	-5,3	1,9	-	-3,4
	B	-7,2	-5,8	-3,5	-2,9	-2,6	0,8	-4,7	2,4	-	-3,0
	N	7,3	-2,5	0,4	57,6	-4,7	1,8	-3,7	-11,6	-	1,9
<b>9 und 10 zusammen</b>	F	<b>0,3</b>	<b>-3,4</b>	<b>-3,4</b>	<b>-2,7</b>	<b>-4,4</b>	<b>-2,2</b>	<b>-6,8</b>	<b>-0,8</b>	<b>56,3</b>	<b>-2,6</b>
	B	<b>-2,3</b>	<b>-5,3</b>	<b>-0,8</b>	<b>-0,8</b>	<b>-4,4</b>	<b>-1,9</b>	<b>-7,0</b>	<b>-5,0</b>	<b>63,3</b>	<b>-3,6</b>
	N	<b>15,9</b>	<b>-6,4</b>	<b>-2,4</b>	<b>17,9</b>	<b>-7,5</b>	<b>2,2</b>	<b>-7,3</b>	<b>11,5</b>	<b>46,8</b>	<b>-1,4</b>
11 Private Ferienwohnungen/-häuser nicht auf Bauernhöfen	F	2,4	0,4	6,1	0,7	3,1	2,6	-1,8	-2,1	34,4	1,1
	B	2,2	-1,5	4,6	-5,7	-1,9	2,6	-2,9	-3,7	67,5	-1,1
	N	0,4	-3,2	5,5	-3,6	-2,2	1,2	-3,2	-5,2	43,1	-1,4
12 Private Ferienwohnungen/-häuser auf Bauernhöfen	F	13,7	-2,8	-2,0	0,3	0,8	-1,6	-4,4	-9,2	-	-2,3
	B	15,7	-1,6	-1,6	1,4	1,0	-3,0	-4,1	-10,0	-	-2,0
	N	0,0	-1,5	-1,8	-3,5	1,1	1,1	-4,3	-21,9	-	-2,6
<b>11 und 12 zusammen</b>	F	<b>3,5</b>	<b>-0,0</b>	<b>3,7</b>	<b>0,6</b>	<b>2,6</b>	<b>1,8</b>	<b>-2,1</b>	<b>-2,8</b>	<b>34,4</b>	<b>0,6</b>
	B	<b>3,7</b>	<b>-1,5</b>	<b>2,6</b>	<b>-3,7</b>	<b>-1,3</b>	<b>1,4</b>	<b>-3,1</b>	<b>-4,4</b>	<b>67,5</b>	<b>-1,3</b>
	N	<b>0,4</b>	<b>-3,0</b>	<b>3,3</b>	<b>-3,6</b>	<b>-1,4</b>	<b>1,2</b>	<b>-3,3</b>	<b>-6,9</b>	<b>43,1</b>	<b>-1,6</b>
<b>1 bis 12 insgesamt</b>	F	<b>2,8</b>	<b>0,1</b>	<b>0,7</b>	<b>-0,9</b>	<b>1,4</b>	<b>1,1</b>	<b>-1,6</b>	<b>-0,2</b>	<b>36,2</b>	<b>1,6</b>
	B	<b>1,8</b>	<b>-0,7</b>	<b>2,1</b>	<b>-0,8</b>	<b>0,7</b>	<b>0,4</b>	<b>-1,2</b>	<b>2,2</b>	<b>17,8</b>	<b>1,2</b>
	N	<b>10,3</b>	<b>-2,2</b>	<b>-0,4</b>	<b>1,8</b>	<b>0,4</b>	<b>1,3</b>	<b>-1,6</b>	<b>-1,7</b>	<b>18,4</b>	<b>0,1</b>
13 Campingplätze	F	4,5	1,5	3,1	14,1	0,0	5,4	0,9	5,6	-33,3	4,0
	B	-0,1	-0,3	1,2	19,4	10,4	1,7	-2,7	2,3	-30,7	1,5
<b>1 bis 13 insgesamt</b>	F	<b>2,8</b>	<b>0,1</b>	<b>0,8</b>	<b>-0,5</b>	<b>1,4</b>	<b>1,2</b>	<b>-1,6</b>	<b>-0,2</b>	<b>36,2</b>	<b>1,6</b>
	B	<b>1,3</b>	<b>-0,6</b>	<b>2,0</b>	<b>1,9</b>	<b>1,4</b>	<b>0,7</b>	<b>-1,3</b>	<b>2,2</b>	<b>15,8</b>	<b>1,2</b>
	N	<b>10,3</b>	<b>-2,2</b>	<b>-0,4</b>	<b>1,8</b>	<b>0,4</b>	<b>1,3</b>	<b>-1,6</b>	<b>-1,7</b>	<b>18,4</b>	<b>0,1</b>

Q: STATISTIK AUSTRIA. – F=Unterkünfte, B=Betten (bei Campingplätzen lt. EU-Richtlinien: Summe der Standplätze ×4), N=Zusatzbetten.

Tabelle 2

**Beherbergungsbetriebe, Betten und Zusatzbetten in der Wintersaison 2021/22 – absolut**

Unterkunftsart		Burgen- land	Kärnten	Nieder- öster- reich	Ober- öster- reich	Salzburg	Steier- mark	Tirol	Vorarl- berg	Wien	Öster- reich
<b>1 Hotels und ähn- liche Betriebe</b>	F	275	1 024	947	871	1 721	1 364	3 233	724	372	10 531
	B	13 662	43 987	43 159	40 016	103 731	58 623	168 287	36 046	67 845	575 356
<b>zusammen</b>	N	1 224	6 387	3 121	3 450	15 118	7 226	27 059	4 469	3 557	71 611
5-/4-Stern Hotels	F	52	213	167	178	493	267	919	246	175	2 710
	B	6 468	20 394	16 919	16 553	54 144	24 407	87 759	20 248	39 614	286 506
	N	585	3 219	938	1 365	7 728	3 062	15 164	2 009	2 404	36 474
3-Stern Hotels	F	162	490	410	327	861	758	1 086	279	137	4 510
	B	5 372	17 672	18 001	15 138	38 238	26 982	47 041	11 167	20 909	200 520
	N	514	2 515	1 354	1 401	6 022	3 323	7 245	1 890	914	25 178
2-/1-Stern Hotels	F	61	321	370	366	367	339	1 228	199	60	3 311
	B	1 822	5 921	8 239	8 325	11 349	7 234	33 487	4 631	7 322	88 330
	N	125	653	829	684	1 368	841	4 650	570	239	9 959
2 Gewerbliche Ferienwohnungen/ -häuser	F	55	667	141	242	1 377	766	2 422	471	2 488	8 629
	B	788	13 823	1 714	3 353	40 251	16 219	48 495	10 032	6 844	141 519
	N	113	2 409	310	485	5 970	2 750	9 669	1 569	1 470	24 745
<b>1 und 2 zusammen</b>	F	330	1 691	1 088	1 113	3 098	2 130	5 655	1 195	2 860	19 160
	B	14 450	57 810	44 873	43 369	143 982	74 842	216 782	46 078	74 689	716 875
	N	1 337	8 796	3 431	3 935	21 088	9 976	36 728	6 038	5 027	96 356
3 Jugendherbergen, Jugendgästehäuser	F	6	14	18	25	25	21	41	13	11	174
	B	619	1 607	1 201	1 725	3 000	1 997	2 575	874	2 954	16 552
	N	-	81	40	116	48	49	41	69	45	489
4 Kinder- und Jugenderholungs- heime	F	2	4	-	11	85	11	35	14	-	162
	B	110	531	-	944	9 331	618	1 698	717	-	13 949
	N	-	164	-	103	764	191	123	49	-	1 394
5 Kurheime der So- zialversicherungs- träger	F	3	2	7	17	8	7	1	-	-	45
	B	397	826	1 025	2 227	893	740	100	-	-	6 208
	N	-	-	21	27	12	-	-	-	-	60
6 Öffentliche und private Kurheime	F	8	7	15	12	6	9	5	2	-	64
	B	923	762	2 353	851	1 023	1 410	188	54	-	7 564
	N	12	6	203	21	4	39	14	7	-	306
7 Bewirtschaftete Schutzhütten	F	-	14	38	31	38	51	101	13	-	286
	B	-	327	722	694	1 177	1 092	3 345	551	-	7 908
	N	-	115	326	655	524	512	1 285	94	-	3 511
8 Sonstige Beherber- gungsbetriebe	F	18	129	152	146	139	154	220	140	-	1 098
	B	545	2 156	5 392	5 198	2 896	3 584	4 375	3 931	-	28 077
	N	11	230	452	494	266	184	875	247	-	2 759
9 Privatquartiere nicht auf Bauern- höfen	F	180	478	595	515	1 051	925	2 017	407	408	6 576
	B	1 329	3 116	4 336	3 103	7 660	6 270	14 457	2 568	1 076	43 915
	N	98	344	457	334	860	551	1 265	250	226	4 385
10 Privatquartiere auf Bauernhöfen	F	72	191	260	225	597	538	802	50	-	2 735
	B	594	1 214	1 926	1 715	4 687	4 389	5 872	354	-	20 751
	N	32	104	191	152	562	285	639	37	-	2 002
<b>9 und 10 zusammen</b>	F	252	669	855	740	1 648	1 463	2 819	457	408	9 311
	B	1 923	4 330	6 262	4 818	12 347	10 659	20 329	2 922	1 076	64 666
	N	130	448	648	486	1 422	836	1 904	287	226	6 387
11 Private Ferienwoh- nungen/-häuser nicht auf Bauern- höfen	F	396	2 956	556	899	5 243	2 461	10 780	2 544	1 098	26 933
	B	2 074	16 526	2 837	4 839	36 245	14 028	71 633	16 773	4 036	168 991
	N	352	2 885	579	690	5 718	2 313	12 502	2 209	1 063	28 311
12 Private Ferienwoh- nungen/-häuser auf Bauernhöfen	F	46	407	213	263	1 163	522	1 658	256	-	4 528
	B	300	3 172	1 386	2 098	10 063	3 509	12 171	1 892	-	34 591
	N	66	453	252	279	1 668	493	2 148	208	-	5 567
<b>11 und 12 zusammen</b>	F	442	3 363	769	1 162	6 406	2 983	12 438	2 800	1 098	31 461
	B	2 374	19 698	4 223	6 937	46 308	17 537	83 804	18 665	4 036	203 582
	N	418	3 338	831	969	7 386	2 806	14 650	2 417	1 063	33 878

Unterkunftsart		Burgen- land	Kärnten	Nieder- öster- reich	Ober- öster- reich	Salzburg	Steier- mark	Tirol	Vorarl- berg	Wien	Öster- reich
<b>1 bis 12 insgesamt</b>	F	<b>1 061</b>	<b>5 893</b>	<b>2 942</b>	<b>3 257</b>	<b>11 453</b>	<b>6 829</b>	<b>21 315</b>	<b>4 634</b>	<b>4 377</b>	<b>61 761</b>
	B	<b>21 341</b>	<b>88 047</b>	<b>66 051</b>	<b>66 763</b>	<b>220 957</b>	<b>112 479</b>	<b>333 196</b>	<b>73 792</b>	<b>82 755</b>	<b>1 065 381</b>
	N	<b>1 908</b>	<b>13 178</b>	<b>5 952</b>	<b>6 806</b>	<b>31 514</b>	<b>14 593</b>	<b>55 620</b>	<b>9 208</b>	<b>6 361</b>	<b>145 140</b>
13 Campingplätze	F	19	66	59	82	59	99	93	32	2	511
	B	8 818	21 731	9 363	11 023	13 530	41 084	30 342	11 555	2 236	149 682
<b>1 bis 13 insgesamt</b>	F	<b>1 080</b>	<b>5 959</b>	<b>3 001</b>	<b>3 339</b>	<b>11 512</b>	<b>6 928</b>	<b>21 408</b>	<b>4 666</b>	<b>4 379</b>	<b>62 272</b>
	B	<b>30 159</b>	<b>109 778</b>	<b>75 414</b>	<b>77 786</b>	<b>234 487</b>	<b>153 563</b>	<b>363 538</b>	<b>85 347</b>	<b>84 991</b>	<b>1 215 063</b>
	N	<b>1 908</b>	<b>13 178</b>	<b>5 952</b>	<b>6 806</b>	<b>31 514</b>	<b>14 593</b>	<b>55 620</b>	<b>9 208</b>	<b>6 361</b>	<b>145 140</b>

Q: STATISTIK AUSTRIA. – F=Unterkünfte, B=Betten (bei Campingplätzen lt. EU-Richtlinien: Summe der Standplätze ×4), N=Zusatzbetten.

Tabelle 2a

### Beherbergungsbetriebe, Betten und Zusatzbetten in der Wintersaison 2021/22 – Veränderung zu 2020/21 in Prozent

Unterkunftsart		Burgen- land	Kärnten	Nieder- öster- reich	Ober- öster- reich	Salzburg	Steier- mark	Tirol	Vorarl- berg	Wien	Öster- reich
<b>1 Hotels und ähn- liche Betriebe zusammen</b>	F	<b>18,5</b>	<b>2,6</b>	<b>4,0</b>	<b>-1,1</b>	<b>8,0</b>	<b>12,6</b>	<b>15,2</b>	<b>5,8</b>	<b>44,2</b>	<b>10,0</b>
	B	<b>10,0</b>	<b>3,5</b>	<b>7,0</b>	<b>0,3</b>	<b>10,0</b>	<b>12,3</b>	<b>18,3</b>	<b>32,1</b>	<b>33,7</b>	<b>14,6</b>
	N	<b>35,2</b>	<b>3,9</b>	<b>18,3</b>	<b>2,0</b>	<b>6,2</b>	<b>26,5</b>	<b>25,5</b>	<b>5,7</b>	<b>19,1</b>	<b>15,9</b>
5-/4-Stern Hotels	F	6,1	4,9	6,4	4,7	14,9	16,6	19,2	7,4	35,7	14,5
	B	0,2	4,2	9,2	3,9	12,7	10,3	19,6	46,2	22,2	15,9
	N	44,4	2,0	0,8	8,4	6,2	36,3	27,3	15,0	17,8	17,8
3-Stern Hotels	F	21,8	0,6	2,5	-2,7	7,1	13,6	15,7	6,5	52,2	9,5
	B	20,4	1,7	6,1	-1,0	8,4	15,5	17,1	26,5	41,9	13,6
	N	23,3	5,1	25,6	0,1	4,7	20,5	20,6	5,1	15,4	12,5
2-/1-Stern Hotels	F	22,0	4,2	4,5	-2,4	1,9	7,6	12,0	3,1	53,8	7,2
	B	20,8	7,1	4,3	-4,2	3,8	7,4	16,4	0,1	103,3	12,8
	N	50,6	9,2	31,6	-5,7	13,7	18,8	27,4	-16,7	56,2	18,1
2 Gewerbliche Ferienwohnungen/ -häuser	F	27,9	18,3	17,5	2,1	13,8	16,1	27,1	46,3	38,5	25,8
	B	62,5	22,8	5,0	-9,0	15,3	10,5	24,7	42,7	62,8	21,2
	N	76,6	11,1	5,1	-2,0	12,4	12,5	31,5	13,7	29,6	19,9
<b>1 und 2 zusammen</b>	F	<b>20,0</b>	<b>8,3</b>	<b>5,5</b>	<b>-0,4</b>	<b>10,5</b>	<b>13,8</b>	<b>20,0</b>	<b>18,8</b>	<b>39,2</b>	<b>16,6</b>
	B	<b>11,9</b>	<b>7,6</b>	<b>6,9</b>	<b>-0,5</b>	<b>11,5</b>	<b>11,9</b>	<b>19,6</b>	<b>34,2</b>	<b>35,9</b>	<b>15,9</b>
	N	<b>38,0</b>	<b>5,8</b>	<b>16,9</b>	<b>1,5</b>	<b>7,9</b>	<b>22,3</b>	<b>27,0</b>	<b>7,6</b>	<b>22,0</b>	<b>16,9</b>
3 Jugendherbergen, Jugendgästehäuser	F	50,0	0,0	28,6	4,2	31,6	5,0	-2,4	44,4	175,0	16,0
	B	93,4	2,2	37,6	6,9	64,5	3,0	-4,3	22,8	159,1	30,5
	N	-	32,8	8,1	-17,7	65,5	48,5	-47,4	-2,8	2 150,0	8,2
4 Kinder- und Jugenderholungs- heime	F	0,0	0,0	-	10,0	-5,6	22,2	-7,9	55,6	-	0,0
	B	1 122,2	0,0	-	7,2	-3,3	53,7	-8,6	31,8	-	0,5
	N	-	3	-	-1,9	12,4	-2,1	-10,9	390,0	-	8,2
5 Kurheime der So- zialversicherungs- träger	F	0,0	0,0	0,0	0,0	-11,1	0,0	0,0	-	-	-2,2
	B	0,0	0,0	0,0	-4,0	-3,1	0,0	0,0	-	-	-1,9
	N	-	-	0,0	17,4	0,0	-	-	-	-	7,1
6 Öffentliche und private Kurheime	F	0,0	0,0	-6,3	0,0	0,0	12,5	0,0	0,0	-	0,0
	B	-11,2	0,0	-1,8	-12,1	0,0	13,0	9,9	0,0	-	-1,3
	N	0,0	0,0	65,0	0,0	0,0	0,0	0,0	0,0	-	35,4
7 Bewirtschaftete Schutzhütten	F	-	0,0	18,8	29,2	18,8	4,1	20,2	44,4	-	17,2
	B	-	-4,7	30,6	16,8	12,5	8,1	37,7	45,4	-	24,4
	N	-	17,3	26,4	44,9	56,0	4,1	15,6	-	-	27,8
8 Sonstige Beherber- gungsbetriebe	F	63,6	9,3	7,8	0,0	12,1	-0,6	-5,6	16,7	-	4,8
	B	50,1	-4,4	5,7	7,4	20,5	5,2	-0,9	11,6	-	6,7
	N	0,0	-35,6	4,1	-0,2	35,0	-20,3	7,4	6,0	-	-0,5

Unterkunftsart		Burgenland	Kärnten	Niederösterreich	Oberösterreich	Salzburg	Steiermark	Tirol	Vorarlberg	Wien	Österreich
9 Privatquartiere nicht auf Bauernhöfen	F	11,1	3,5	-0,7	-0,6	1,0	-1,5	-2,6	5,2	56,3	2,1
	B	14,2	4,1	3,5	0,6	0,8	-1,5	-3,0	17,8	63,3	1,8
	N	55,6	-0,9	-1,3	6,4	-6,4	-5,3	1,4	24,4	46,8	2,2
10 Privatquartiere auf Bauernhöfen	F	-1,4	-1,0	1,2	-1,3	1,4	10,9	-3,3	28,2	-	1,6
	B	-0,3	0,2	1,1	-0,3	2,4	11,7	-2,5	34,1	-	2,6
	N	23,1	7,2	7,3	15,2	-6,3	9,2	0,9	15,6	-	2,2
<b>9 und 10 zusammen</b>	F	<b>7,2</b>	<b>2,1</b>	<b>-0,1</b>	<b>-0,8</b>	<b>1,1</b>	<b>2,7</b>	<b>-2,8</b>	<b>7,3</b>	<b>56,3</b>	<b>1,9</b>
	B	<b>9,3</b>	<b>2,9</b>	<b>2,7</b>	<b>0,3</b>	<b>1,4</b>	<b>3,6</b>	<b>-2,8</b>	<b>19,6</b>	<b>63,3</b>	<b>2,1</b>
	N	<b>46,1</b>	<b>0,9</b>	<b>1,1</b>	<b>9,0</b>	<b>-6,4</b>	<b>-0,8</b>	<b>1,3</b>	<b>23,2</b>	<b>46,8</b>	<b>2,2</b>
11 Private Ferienwohnungen/-häuser nicht auf Bauernhöfen	F	18,9	6,9	15,4	6,0	11,6	8,0	4,8	4,4	34,4	8,0
	B	20,1	6,6	13,4	-1,5	10,4	7,8	3,9	1,4	67,5	6,7
	N	17,3	12,7	18,2	5,8	1,5	6,8	6,9	1,3	43,1	7,2
12 Private Ferienwohnungen/-häuser auf Bauernhöfen	F	12,2	0,7	4,9	3,1	4,3	5,0	-0,5	-3,4	-	1,8
	B	27,7	2,4	5,7	5,3	3,8	2,2	-0,1	-4,5	-	1,9
	N	3,1	6,8	4,1	-5,7	2,1	4,4	3,6	-20,0	-	1,9
<b>11 und 12 zusammen</b>	F	<b>18,2</b>	<b>6,1</b>	<b>12,3</b>	<b>5,3</b>	<b>10,2</b>	<b>7,5</b>	<b>4,1</b>	<b>3,6</b>	<b>34,4</b>	<b>7,1</b>
	B	<b>21,0</b>	<b>5,9</b>	<b>10,8</b>	<b>0,4</b>	<b>8,9</b>	<b>6,6</b>	<b>3,3</b>	<b>0,7</b>	<b>67,5</b>	<b>5,8</b>
	N	<b>14,8</b>	<b>11,9</b>	<b>13,5</b>	<b>2,2</b>	<b>1,7</b>	<b>6,4</b>	<b>6,4</b>	<b>-1,0</b>	<b>43,1</b>	<b>6,3</b>
<b>1 bis 12 insgesamt</b>	F	<b>16,3</b>	<b>6,3</b>	<b>5,8</b>	<b>1,8</b>	<b>8,8</b>	<b>8,1</b>	<b>6,8</b>	<b>8,2</b>	<b>39,5</b>	<b>9,0</b>
	B	<b>13,8</b>	<b>6,3</b>	<b>6,8</b>	<b>0,4</b>	<b>10,1</b>	<b>9,9</b>	<b>13,0</b>	<b>22,0</b>	<b>39,9</b>	<b>12,4</b>
	N	<b>32,0</b>	<b>6,1</b>	<b>14,9</b>	<b>4,6</b>	<b>6,5</b>	<b>15,6</b>	<b>19,0</b>	<b>7,0</b>	<b>26,7</b>	<b>13,3</b>
13 Campingplätze	F	46,2	20,0	55,3	60,8	43,9	76,8	9,4	14,3	-	39,2
	B	48,0	13,0	45,8	46,4	34,0	318,6	2,9	28,5	-	53,5
<b>1 bis 13 insgesamt</b>	F	<b>16,8</b>	<b>6,4</b>	<b>6,4</b>	<b>2,7</b>	<b>8,9</b>	<b>8,7</b>	<b>6,8</b>	<b>8,2</b>	<b>39,6</b>	<b>9,2</b>
	B	<b>22,0</b>	<b>7,5</b>	<b>10,5</b>	<b>5,1</b>	<b>11,2</b>	<b>36,9</b>	<b>12,1</b>	<b>22,8</b>	<b>43,7</b>	<b>16,2</b>
	N	<b>32,0</b>	<b>6,1</b>	<b>14,9</b>	<b>4,6</b>	<b>6,5</b>	<b>15,6</b>	<b>19,0</b>	<b>7,0</b>	<b>26,7</b>	<b>13,3</b>

Q: STATISTIK AUSTRIA. – F=Unterkünfte, B=Betten (bei Campingplätzen lt. EU-Richtlinien: Summe der Standplätze ×4), N=Zusatzbetten.



Tabelle 3

**Beherbergungsbetriebe, Betten und Zusatzbetten in der Sommersaison 2022 – absolut**

Unterkunftsart		Burgen- land	Kärnten	Nieder- öster- reich	Ober- öster- reich	Salzburg	Steier- mark	Tirol	Vorarl- berg	Wien	Öster- reich
<b>1 Hotels und ähn- liche Betriebe</b>	F	293	1 359	976	919	1 625	1 377	3 117	714	387	10 767
	B	14 695	56 575	44 892	41 710	96 013	59 215	162 224	32 383	70 453	578 160
<b>zusammen</b>	N	1 252	7 689	3 223	3 671	13 917	6 995	25 818	4 293	3 691	70 549
5-/4-Stern Hotels	F	55	260	172	182	449	270	874	242	180	2 684
	B	6 940	24 591	17 649	16 783	49 752	24 551	83 923	16 899	41 342	282 430
	N	595	3 837	966	1 384	7 037	2 850	14 281	1 908	2 426	35 284
3-Stern Hotels	F	169	645	423	337	821	757	1 054	276	146	4 628
	B	5 661	23 284	18 699	15 465	35 299	27 040	45 902	10 757	21 727	203 834
	N	517	2 929	1 397	1 439	5 651	3 290	7 092	1 869	1 034	25 218
2-/1-Stern Hotels	F	69	454	381	400	355	350	1 189	196	61	3 455
	B	2 094	8 700	8 544	9 462	10 962	7 624	32 399	4 727	7 384	91 896
	N	140	923	860	848	1 229	855	4 445	516	231	10 047
2 Gewerbliche Ferienwohnungen/ -häuser	F	65	859	170	281	1 354	766	2 321	473	2 488	8 777
	B	931	18 091	1 952	3 839	37 601	16 269	46 427	9 869	6 844	141 823
	N	129	2 954	335	509	5 786	2 749	9 332	1 559	1 470	24 823
<b>1 und 2 zusammen</b>	F	358	2 218	1 146	1 200	2 979	2 143	5 438	1 187	2 875	19 544
	B	15 626	74 666	46 844	45 549	133 614	75 484	208 651	42 252	77 297	719 983
	N	1 381	10 643	3 558	4 180	19 703	9 744	35 150	5 852	5 161	95 372
3 Jugendherbergen, Jugendgästehäuser	F	7	19	21	27	25	24	45	13	14	195
	B	855	2 058	1 347	1 780	2 736	2 090	2 742	854	3 404	17 866
	N	60	81	42	128	68	82	41	69	45	616
4 Kinder- und Jugenderholungs- heime	F	2	10	-	13	73	15	33	16	-	162
	B	110	1 313	-	1 135	8 321	786	1 527	809	-	14 001
	N	-	170	-	109	681	231	119	74	-	1 384
5 Kurheime der So- zialversicherungs- träger	F	3	2	7	18	8	8	1	-	-	47
	B	397	826	1 025	2 355	893	839	100	-	-	6 435
	N	-	-	21	27	12	-	-	-	-	60
6 Öffentliche und private Kurheime	F	8	7	15	14	6	9	5	2	-	66
	B	923	762	2 353	1 109	1 023	1 410	196	54	-	7 830
	N	12	6	203	19	4	39	12	7	-	302
7 Bewirtschaftete Schutzhütten	F	-	49	52	41	74	102	233	28	-	579
	B	-	1 067	1 169	1 016	1 893	2 254	8 055	1 343	-	16 797
	N	-	538	452	763	1 122	1 466	3 745	538	-	8 624
8 Sonstige Beherber- gungsbetriebe	F	23	300	171	172	204	199	337	176	-	1 582
	B	769	4 057	6 665	6 803	3 607	4 395	5 450	4 260	-	36 006
	N	11	428	480	880	266	247	1 078	272	-	3 662
9 Privatquartiere nicht auf Bauern- höfen	F	252	813	650	603	1 038	994	1 951	406	408	7 115
	B	1 942	5 326	4 733	3 685	7 429	6 649	13 944	2 408	1 076	47 192
	N	125	564	483	364	821	589	1 226	182	226	4 580
10 Privatquartiere auf Bauernhöfen	F	83	288	289	244	601	581	799	51	-	2 936
	B	674	1 907	2 166	1 865	4 653	4 724	5 812	371	-	22 172
	N	44	155	220	157	562	342	626	38	-	2 144
<b>9 und 10 zusammen</b>	F	335	1 101	939	847	1 639	1 575	2 750	457	408	10 051
	B	2 616	7 233	6 899	5 550	12 082	11 373	19 756	2 779	1 076	69 364
	N	169	719	703	521	1 383	931	1 852	220	226	6 724
11 Private Ferienwoh- nungen/-häuser nicht auf Bauern- höfen	F	503	4 002	633	1 070	5 085	2 642	10 464	2 494	1 098	27 991
	B	2 628	22 811	3 257	5 776	35 148	14 994	69 254	16 509	4 036	174 413
	N	457	3 814	682	816	5 546	2 495	11 988	2 158	1 063	29 019
12 Private Ferienwoh- nungen/-häuser auf Bauernhöfen	F	58	540	239	306	1 197	576	1 613	260	-	4 789
	B	368	4 092	1 500	2 411	10 138	3 837	11 782	1 952	-	36 080
	N	76	549	277	320	1 654	549	2 064	204	-	5 693
<b>11 und 12 zusammen</b>	F	561	4 542	872	1 376	6 282	3 218	12 077	2 754	1 098	32 780
	B	2 996	26 903	4 757	8 187	45 286	18 831	81 036	18 461	4 036	210 493
	N	533	4 363	959	1 136	7 200	3 044	14 052	2 362	1 063	34 712

Unterkunftsart	Burgenland	Kärnten	Niederösterreich	Oberösterreich	Salzburg	Steiermark	Tirol	Vorarlberg	Wien	Österreich
<b>1 bis 12 insgesamt</b>	<b>F 1 297</b>	<b>8 248</b>	<b>3 223</b>	<b>3 708</b>	<b>11 290</b>	<b>7 293</b>	<b>20 919</b>	<b>4 633</b>	<b>4 395</b>	<b>65 006</b>
	<b>B 24 292</b>	<b>118 885</b>	<b>71 059</b>	<b>73 484</b>	<b>209 455</b>	<b>117 462</b>	<b>327 513</b>	<b>70 812</b>	<b>85 813</b>	<b>1 098 775</b>
	<b>N 2 166</b>	<b>16 948</b>	<b>6 418</b>	<b>7 763</b>	<b>30 439</b>	<b>15 784</b>	<b>56 049</b>	<b>9 394</b>	<b>6 495</b>	<b>151 456</b>
13 Campingplätze	F 23	133	66	102	75	116	107	38	2	662
	B 9 388	53 358	10 115	13 903	18 138	43 658	35 707	12 305	2 236	198 808
<b>1 bis 13 insgesamt</b>	<b>F 1 320</b>	<b>8 381</b>	<b>3 289</b>	<b>3 810</b>	<b>11 365</b>	<b>7 409</b>	<b>21 026</b>	<b>4 671</b>	<b>4 397</b>	<b>65 668</b>
	<b>B 33 680</b>	<b>172 243</b>	<b>81 174</b>	<b>87 387</b>	<b>227 593</b>	<b>161 120</b>	<b>363 220</b>	<b>83 117</b>	<b>88 049</b>	<b>1 297 583</b>
	<b>N 2 166</b>	<b>16 948</b>	<b>6 418</b>	<b>7 763</b>	<b>30 439</b>	<b>15 784</b>	<b>56 049</b>	<b>9 394</b>	<b>6 495</b>	<b>151 456</b>

Q: STATISTIK AUSTRIA. – F=Unterkünfte, B=Betten (bei Campingplätzen lt. EU-Richtlinien: Summe der Standplätze ×4), N=Zusatzbetten.

Tabelle 3a

### Beherbergungsbetriebe, Betten und Zusatzbetten in der Sommersaison 2022 – Veränderung zu 2020/21 in Prozent

Unterkunftsart	Burgenland	Kärnten	Niederösterreich	Oberösterreich	Salzburg	Steiermark	Tirol	Vorarlberg	Wien	Österreich
<b>1 Hotels und ähnliche Betriebe zusammen</b>	<b>F 0,7</b>	<b>-1,7</b>	<b>-1,0</b>	<b>-1,5</b>	<b>-2,0</b>	<b>-1,0</b>	<b>-2,4</b>	<b>-4,8</b>	<b>15,2</b>	<b>-1,4</b>
	<b>B 1,0</b>	<b>-1,5</b>	<b>3,4</b>	<b>-1,3</b>	<b>-0,9</b>	<b>-0,8</b>	<b>-1,9</b>	<b>-1,1</b>	<b>14,7</b>	<b>0,8</b>
	<b>N 11,4</b>	<b>-2,5</b>	<b>1,3</b>	<b>2,4</b>	<b>-1,2</b>	<b>-2,7</b>	<b>-2,6</b>	<b>-3,7</b>	<b>7,9</b>	<b>-1,2</b>
5-/4-Stern Hotels	F 0,0	2,4	4,2	3,4	1,4	0,7	-1,0	-0,4	14,6	1,5
	B 2,1	0,9	10,0	1,9	1,8	-1,0	-1,4	3,1	14,4	2,7
	N 18,8	-0,0	-6,5	3,2	-0,4	-6,3	-2,3	4,6	5,5	-0,8
3-Stern Hotels	F 1,2	-2,6	-2,8	-3,2	-1,8	-1,2	-1,3	-2,1	19,7	-1,2
	B 0,1	-4,4	0,5	-2,9	-3,4	-0,6	-1,6	-2,3	15,1	-0,5
	N -0,8	-8,2	4,3	0,6	-2,7	-1,2	-4,2	-2,8	12,0	-2,5
2-/1-Stern Hotels	F 0,0	-2,8	-1,3	-2,2	-6,3	-2,0	-4,3	-12,9	7,0	-3,8
	B 0,0	-0,2	-2,6	-3,9	-4,9	-0,9	-3,5	-11,3	15,1	-2,2
	N 37,3	7,7	6,2	4,3	0,8	4,9	-0,9	-27,6	17,3	0,4
2 Gewerbliche Ferienwohnungen/-häuser	F 14,0	8,5	19,7	0,4	8,5	10,7	7,7	29,9	38,5	16,6
	B 19,7	6,3	2,5	-8,1	6,3	6,9	4,3	24,0	62,8	8,1
	N 34,4	3,2	0,6	-7,6	9,7	4,9	2,0	18,6	29,6	6,4
<b>1 und 2 zusammen</b>	<b>F 2,9</b>	<b>2,0</b>	<b>1,6</b>	<b>-1,1</b>	<b>2,5</b>	<b>2,9</b>	<b>1,7</b>	<b>6,6</b>	<b>34,8</b>	<b>5,9</b>
	<b>B 2,0</b>	<b>0,3</b>	<b>3,4</b>	<b>-1,9</b>	<b>1,0</b>	<b>0,8</b>	<b>-0,6</b>	<b>3,8</b>	<b>17,8</b>	<b>2,1</b>
	<b>N 13,2</b>	<b>-1,0</b>	<b>1,2</b>	<b>1,1</b>	<b>1,8</b>	<b>-0,7</b>	<b>-1,4</b>	<b>1,3</b>	<b>13,3</b>	<b>0,6</b>
3 Jugendherbergen, Jugendgästehäuser	F 16,7	0,0	10,5	-3,6	13,6	9,1	4,7	30,0	27,3	8,3
	B 21,3	1,7	13,5	-1,7	12,6	4,3	-1,0	10,3	25,1	8,8
	N -	-27,0	-4,5	-12,3	38,8	121,6	-37,9	-2,8	25,0	-0,6
4 Kinder- und Jugenderholungsheime	F -33,3	-9,1	-	0,0	-9,9	0,0	-10,8	6,7	-	-7,4
	B 0,9	-4,6	-	-0,3	-13,0	-15,9	-14,8	-2,3	-	-11,0
	N -	3,7	-	-5,2	13,7	8,5	-2,5	51,0	-	9,7
5 Kurheime der Sozialversicherungsträger	F 0,0	0,0	0,0	0,0	-11,1	14,3	0,0	-	-	0,0
	B 0,0	0,0	0,0	-3,0	-3,1	13,4	0,0	-	-	-0,1
	N -	-	0,0	17,4	0,0	-	-	-	-	7,1
6 Öffentliche und private Kurheime	F 0,0	0,0	-6,3	7,7	0,0	0,0	0,0	0,0	-	0,0
	B -11,2	0,1	-3,2	0,3	1,3	0,9	9,5	0,0	-	-1,9
	N 0,0	0,0	24,5	-17,4	0,0	0,0	-33,3	0,0	-	11,0
7 Bewirtschaftete Schutzhütten	F -	4,3	-1,9	2,5	-2,6	3,0	2,2	-3,4	-	1,2
	B -	-2,2	5,5	-5,8	-0,8	4,8	7,8	9,0	-	4,7
	N -	-1,5	-20,3	23,1	-0,3	0,1	1,0	-20,5	-	-0,9
8 Sonstige Beherbergungsbetriebe	F 21,1	0,7	1,8	-2,3	2,0	-3,4	-5,3	4,1	-	-0,6
	B -7,2	-4,7	-2,1	9,1	3,0	0,2	1,7	-0,6	-	1,0
	N 0,0	-11,2	-6,4	-7,6	-22,7	-17,1	-1,4	-2,5	-	-7,8

Unterkunftsart		Burgenland	Kärnten	Niederösterreich	Oberösterreich	Salzburg	Steiermark	Tirol	Vorarlberg	Wien	Österreich
9 Privatquartiere nicht auf Bauernhöfen	F	2,0	-5,6	-2,7	-1,8	-4,7	-3,3	-7,5	2,0	56,3	-2,2
	B	-0,2	-5,7	0,5	0,7	-6,1	-4,0	-7,6	-5,4	63,3	-3,9
	N	14,7	-6,8	-4,4	0,8	-8,7	-8,1	-9,1	-10,3	46,8	-5,1
10 Privatquartiere auf Bauernhöfen	F	-4,6	-5,6	-3,0	-5,8	-4,0	0,3	-5,1	8,5	-	-3,5
	B	-7,2	-6,7	-2,8	-4,0	-3,3	1,0	-4,9	9,8	-	-3,1
	N	7,3	-1,9	0,0	-5,4	-6,0	4,3	-6,3	-2,6	-	-3,3
<b>9 und 10 zusammen</b>	<b>F</b>	<b>0,3</b>	<b>-5,6</b>	<b>-2,8</b>	<b>-3,0</b>	<b>-4,4</b>	<b>-2,0</b>	<b>-6,8</b>	<b>2,7</b>	<b>56,3</b>	<b>-2,6</b>
	<b>B</b>	<b>-2,1</b>	<b>-5,9</b>	<b>-0,6</b>	<b>-0,9</b>	<b>-5,1</b>	<b>-2,0</b>	<b>-6,8</b>	<b>-3,6</b>	<b>63,3</b>	<b>-3,6</b>
	<b>N</b>	<b>12,7</b>	<b>-5,8</b>	<b>-3,0</b>	<b>-1,1</b>	<b>-7,6</b>	<b>-3,9</b>	<b>-8,2</b>	<b>-9,1</b>	<b>46,8</b>	<b>-4,5</b>
11 Private Ferienwohnungen/-häuser nicht auf Bauernhöfen	F	2,4	-0,4	5,7	1,5	-1,2	4,4	-1,8	-2,6	34,4	0,4
	B	2,3	-2,1	4,7	-5,3	-2,5	4,1	-3,0	-3,2	67,5	-1,1
	N	0,7	-4,9	6,2	-2,9	-2,9	3,0	-3,2	-3,6	43,1	-1,5
12 Private Ferienwohnungen/-häuser auf Bauernhöfen	F	13,7	-2,9	-2,0	0,7	1,6	-1,5	-4,8	-9,1	-	-2,2
	B	15,7	-2,5	-1,8	1,7	1,3	-2,9	-4,9	-9,1	-	-2,3
	N	-9,5	-3,0	0,0	-5,3	0,9	1,1	-1,9	-17,4	-	-1,8
<b>11 und 12 zusammen</b>	<b>F</b>	<b>3,5</b>	<b>-0,7</b>	<b>3,4</b>	<b>1,3</b>	<b>-0,7</b>	<b>3,3</b>	<b>-2,2</b>	<b>-3,2</b>	<b>34,4</b>	<b>0,0</b>
	<b>B</b>	<b>3,8</b>	<b>-2,1</b>	<b>2,6</b>	<b>-3,3</b>	<b>-1,7</b>	<b>2,6</b>	<b>-3,3</b>	<b>-3,8</b>	<b>67,5</b>	<b>-1,3</b>
	<b>N</b>	<b>-0,9</b>	<b>-4,6</b>	<b>4,4</b>	<b>-3,6</b>	<b>-2,0</b>	<b>2,6</b>	<b>-3,0</b>	<b>-4,9</b>	<b>43,1</b>	<b>-1,5</b>
<b>1 bis 12 insgesamt</b>	<b>F</b>	<b>2,7</b>	<b>-0,6</b>	<b>0,7</b>	<b>-0,6</b>	<b>-0,4</b>	<b>1,8</b>	<b>-1,9</b>	<b>0,1</b>	<b>36,4</b>	<b>1,3</b>
	<b>B</b>	<b>1,4</b>	<b>-0,9</b>	<b>2,3</b>	<b>-1,1</b>	<b>-0,5</b>	<b>0,8</b>	<b>-1,5</b>	<b>1,2</b>	<b>20,2</b>	<b>0,9</b>
	<b>N</b>	<b>8,8</b>	<b>-2,6</b>	<b>-0,8</b>	<b>0,6</b>	<b>0,3</b>	<b>-0,1</b>	<b>-2,0</b>	<b>-2,0</b>	<b>18,4</b>	<b>-0,3</b>
13 Campingplätze	F	4,5	2,3	3,1	10,9	0,0	4,5	0,0	8,6	-33,3	3,6
	B	-0,1	-0,4	1,0	19,4	7,4	1,7	-3,3	2,4	-30,7	1,1
<b>1 bis 13 insgesamt</b>	<b>F</b>	<b>2,7</b>	<b>-0,6</b>	<b>0,8</b>	<b>-0,4</b>	<b>-0,4</b>	<b>1,8</b>	<b>-1,8</b>	<b>0,1</b>	<b>36,3</b>	<b>1,3</b>
	<b>B</b>	<b>1,0</b>	<b>-0,8</b>	<b>2,2</b>	<b>1,7</b>	<b>0,1</b>	<b>1,1</b>	<b>-1,7</b>	<b>1,4</b>	<b>18,0</b>	<b>1,0</b>
	<b>N</b>	<b>8,8</b>	<b>-2,6</b>	<b>-0,8</b>	<b>0,6</b>	<b>0,3</b>	<b>-0,1</b>	<b>-2,0</b>	<b>-2,0</b>	<b>18,4</b>	<b>-0,3</b>

Q: STATISTIK AUSTRIA. – F=Unterkünfte, B=Betten (bei Campingplätzen lt. EU-Richtlinien: Summe der Standplätze ×4), N=Zusatzbetten.

Tabelle 4

**Bettenauslastung in der Wintersaison 2021 und 2022**

Unterkunftsart	Burgenland		Kärnten		Nieder- österreich		Ober- österreich		Salzburg		Steiermark		Tirol		Vorarlberg		Wien		Österreich	
	2021	2022	2021	2022	2021	2022	2021	2022	2021	2022	2021	2022	2021	2022	2021	2022	2021	2022	2021	2022
<b>1 Hotels insgesamt</b>	<b>3,3</b>	<b>22,6</b>	<b>3,6</b>	<b>19,2</b>	<b>7,9</b>	<b>16,7</b>	<b>5,4</b>	<b>19,1</b>	<b>1,5</b>	<b>34,8</b>	<b>4,7</b>	<b>25,7</b>	<b>1,5</b>	<b>39,9</b>	<b>2,2</b>	<b>35,5</b>	<b>4,0</b>	<b>22,4</b>	<b>3,2</b>	<b>30,0</b>
5-/4-Stern Hotels	1,7	36,1	3,9	26,3	9,1	22,3	5,2	25,8	1,1	39,2	5,4	35,0	1,3	46,2	2,4	38,9	3,3	22,7	2,9	35,9
3-Stern Hotels	4,9	10,3	3,0	14,9	7,2	13,6	5,2	15,5	1,7	32,5	4,6	20,0	1,7	36,1	2,1	34,4	5,4	23,7	3,5	25,7
2-/1-Stern Hotels	5,2	10,7	4,4	7,8	7,1	11,9	6,2	12,5	2,5	21,9	2,8	15,4	1,8	28,7	1,9	23,1	4,0	16,7	3,4	20,6
2 Gewerbliche																				
Ferienwohnungen/-häuser	1,3	8,1	1,1	15,3	7,8	12,4	6,5	20,2	0,3	29,9	1,2	26,4	0,9	35,8	0,3	29,9	8,6	22,6	1,3	29,2
3 Jugendherbergen, Jugend- gästehäuser	1,7	0,8	2,0	13,7	1,7	5,2	0,4	8,9	0,5	7,9	1,3	12,4	0,4	11,5	2,5	14,9	3,7	24,3	1,3	12,5
4 Kinder- und Jugenderholungs- heime	1,0	-	0,1	28,9	-	-	0,3	11,3	0,4	22,8	0,0	8,9	0,2	14,9	0,1	10,9	-	-	0,4	19,9
5 Kurheime der Sozialver- sicherungsträger	70,0	76,1	66,3	72,4	56,8	66,4	49,8	67,0	57,2	70,0	59,0	65,7	97,7	99,8	-	-	-	-	57,2	69,2
6 Öffentliche und private Kur- heime	45,0	62,2	48,0	52,7	55,3	63,7	42,4	53,5	61,3	68,7	64,7	68,4	28,0	22,8	0,2	14,2	-	-	52,9	61,4
7 Bewirtschaftete Schutzhütten	-	-	-	3,7	0,1	1,5	-	5,1	2,1	12,8	0,1	7,8	0,0	11,2	-	16,1	-	-	0,4	9,6
8 Sonstige Beherbergungs- betriebe	1,4	2,9	2,8	7,8	5,4	9,1	4,4	12,2	1,9	14,6	8,4	19,7	0,8	12,1	0,7	16,3	-	-	3,6	12,8
<b>2 bis 8 zusammen</b>	<b>29,2</b>	<b>28,4</b>	<b>6,5</b>	<b>18,3</b>	<b>20,1</b>	<b>23,8</b>	<b>13,6</b>	<b>23,7</b>	<b>2,7</b>	<b>27,9</b>	<b>7,4</b>	<b>26,6</b>	<b>1,1</b>	<b>31,2</b>	<b>0,5</b>	<b>24,4</b>	<b>7,6</b>	<b>23,1</b>	<b>5,5</b>	<b>26,8</b>
9 Privatquartiere nicht auf Bauernhöfen	3,2	8,3	3,6	8,7	7,3	11,4	6,5	11,9	2,0	19,9	3,7	12,8	1,3	20,0	2,0	23,8	3,4	14,3	3,0	16,4
10 Privatquartiere auf Bauernhöfen	1,1	7,0	1,3	5,6	6,2	11,4	4,8	8,5	1,9	17,3	1,5	9,3	1,4	16,9	0,3	23,1	-	-	2,2	13,3
<b>9 und 10 zusammen</b>	<b>2,5</b>	<b>7,9</b>	<b>3,0</b>	<b>7,9</b>	<b>7,0</b>	<b>11,4</b>	<b>5,9</b>	<b>10,7</b>	<b>1,9</b>	<b>18,9</b>	<b>2,8</b>	<b>11,4</b>	<b>1,3</b>	<b>19,1</b>	<b>1,8</b>	<b>23,7</b>	<b>3,4</b>	<b>14,3</b>	<b>2,7</b>	<b>15,4</b>
11 Private Ferienwohnungen/ -häuser nicht auf Bauern- höfen	2,6	6,1	1,5	10,6	4,8	10,0	2,1	9,6	0,7	22,6	1,7	16,5	0,9	28,0	0,6	24,0	5,2	19,3	1,2	22,5
12 Private Ferienwohnungen/ -häuser auf Bauernhöfen	2,3	6,8	1,1	10,6	4,0	8,5	2,1	9,3	1,0	24,2	1,2	13,9	1,2	26,5	0,3	25,2	-	-	1,2	21,1
<b>11 und 12 zusammen</b>	<b>2,5</b>	<b>6,2</b>	<b>1,4</b>	<b>10,6</b>	<b>4,5</b>	<b>9,5</b>	<b>2,1</b>	<b>9,5</b>	<b>0,8</b>	<b>23,0</b>	<b>1,6</b>	<b>16,0</b>	<b>1,0</b>	<b>27,8</b>	<b>0,5</b>	<b>24,1</b>	<b>5,2</b>	<b>19,3</b>	<b>1,2</b>	<b>22,3</b>
<b>1 bis 12 insgesamt</b>	<b>6,7</b>	<b>20,4</b>	<b>3,7</b>	<b>16,5</b>	<b>9,9</b>	<b>17,1</b>	<b>6,9</b>	<b>18,6</b>	<b>1,7</b>	<b>29,6</b>	<b>4,7</b>	<b>23,0</b>	<b>1,3</b>	<b>34,0</b>	<b>1,3</b>	<b>29,7</b>	<b>4,3</b>	<b>22,2</b>	<b>3,2</b>	<b>27,0</b>
13 Campingplätze	0,4	1,6	0,1	1,0	0,2	0,8	0,0	0,7	0,5	4,7	0,5	0,5	0,0	6,8	0,2	4,2	-	1,4	0,2	2,6
<b>1 bis 13 insgesamt</b>	<b>5,2</b>	<b>14,9</b>	<b>3,0</b>	<b>13,5</b>	<b>9,0</b>	<b>15,0</b>	<b>6,2</b>	<b>16,0</b>	<b>1,6</b>	<b>28,2</b>	<b>4,3</b>	<b>17,0</b>	<b>1,2</b>	<b>31,7</b>	<b>1,2</b>	<b>26,3</b>	<b>4,3</b>	<b>21,7</b>	<b>2,9</b>	<b>24,0</b>

Q: STATISTIK AUSTRIA.

Tabelle 4a

**Bettenauslastung in der Sommersaison 2021 und 2022**

Unterkunftsart	Burgenland		Kärnten		Nieder- österreich		Ober- österreich		Salzburg		Steiermark		Tirol		Vorarlberg		Wien		Österreich	
	2021	2022	2021	2022	2021	2022	2021	2022	2021	2022	2021	2022	2021	2022	2021	2022	2021	2022	2021	2022
<b>1 Hotels insgesamt</b>	<b>46,6</b>	<b>43,8</b>	<b>40,3</b>	<b>43,3</b>	<b>28,5</b>	<b>32,7</b>	<b>34,7</b>	<b>40,9</b>	<b>38,9</b>	<b>45,3</b>	<b>39,4</b>	<b>42,2</b>	<b>38,9</b>	<b>44,6</b>	<b>34,3</b>	<b>38,1</b>	<b>28,3</b>	<b>51,2</b>	<b>36,8</b>	<b>43,6</b>
5-/4-Stern Hotels	59,1	55,6	52,7	54,7	38,8	40,8	46,5	51,8	47,3	52,1	52,1	54,9	47,6	53,0	39,1	42,3	28,9	51,7	45,2	51,5
3-Stern Hotels	38,4	36,3	34,0	37,9	24,4	29,9	30,6	38,3	32,4	39,5	33,1	36,0	34,0	41,1	33,2	36,8	28,4	52,0	32,0	39,3
2-/1-Stern Hotels	28,2	25,3	23,3	25,5	18,4	22,1	21,6	26,0	23,9	32,8	20,8	23,2	23,3	28,0	21,4	26,1	25,2	45,7	22,7	28,4
2 Gewerbliche Ferienwohnungen/-häuser	32,7	28,6	29,8	30,9	22,4	25,6	28,8	35,6	22,8	26,5	25,6	24,7	24,6	28,3	28,6	28,0	36,6	47,9	25,7	28,8
3 Jugendherbergen, Jugend- gästehäuser	3,7	5,3	19,2	25,5	13,3	21,4	18,3	29,2	13,0	18,8	25,7	33,2	10,3	15,9	22,9	30,3	27,7	62,6	18,0	30,3
4 Kinder- und Jugenderholungs- heime	7,3	15,8	10,8	16,6	-	-	17,1	28,0	12,6	28,1	17,4	26,0	11,0	17,8	8,3	19,0	-	-	12,6	25,1
5 Kurheime der Sozialver- sicherungsträger	84,4	87,5	77,6	86,5	67,2	76,5	66,1	77,0	77,7	91,2	70,1	66,1	98,7	97,9	-	-	-	-	71,5	79,7
6 Öffentliche und private Kur- heime	62,8	71,5	64,2	66,9	62,3	70,9	59,4	54,0	72,8	82,8	72,9	82,2	29,2	30,8	9,2	20,8	-	-	64,2	70,4
7 Bewirtschaftete Schutzhütten	-	-	10,3	13,4	8,6	10,8	20,1	24,3	15,9	19,8	14,9	14,3	25,5	27,9	27,3	28,1	-	-	20,5	22,8
8 Sonstige Beherbergungs- betriebe	14,1	14,9	20,5	21,8	14,8	16,8	16,8	17,6	17,0	21,5	18,5	20,3	15,6	18,4	14,6	20,2	-	-	16,6	19,0
<b>2 bis 8 zusammen</b>	<b>36,1</b>	<b>36,4</b>	<b>28,2</b>	<b>30,4</b>	<b>26,9</b>	<b>30,9</b>	<b>29,3</b>	<b>33,6</b>	<b>21,9</b>	<b>27,9</b>	<b>27,0</b>	<b>28,0</b>	<b>23,0</b>	<b>26,7</b>	<b>23,0</b>	<b>25,7</b>	<b>33,1</b>	<b>52,8</b>	<b>25,1</b>	<b>29,5</b>
9 Privatquartiere nicht auf Bauernhöfen	28,1	24,6	18,0	19,6	21,0	22,6	21,4	24,0	17,7	21,1	21,9	21,0	15,5	17,3	18,0	19,7	25,5	30,6	18,8	20,5
10 Privatquartiere auf Bauernhöfen	36,5	35,8	18,0	19,1	27,7	26,4	24,1	24,2	21,6	20,6	27,2	24,3	18,4	19,3	22,4	20,7	-	-	22,9	22,2
<b>9 und 10 zusammen</b>	<b>30,4</b>	<b>27,5</b>	<b>18,0</b>	<b>19,5</b>	<b>23,2</b>	<b>23,8</b>	<b>22,3</b>	<b>24,1</b>	<b>19,2</b>	<b>20,9</b>	<b>24,1</b>	<b>22,4</b>	<b>16,3</b>	<b>17,9</b>	<b>18,5</b>	<b>19,8</b>	<b>25,5</b>	<b>30,6</b>	<b>20,1</b>	<b>21,0</b>
11 Private Ferienwohnungen/ -häuser nicht auf Bauern- höfen	26,4	24,2	18,9	18,9	19,3	20,9	20,6	23,7	16,7	19,4	19,6	19,5	20,4	22,9	20,6	20,5	36,0	37,0	19,7	21,5
12 Private Ferienwohnungen/ -häuser auf Bauernhöfen	35,8	28,5	24,8	23,9	20,6	21,2	27,1	28,6	26,8	27,5	23,4	23,1	25,7	28,0	26,0	29,0	-	-	25,6	26,7
<b>11 und 12 zusammen</b>	<b>27,4</b>	<b>24,7</b>	<b>19,8</b>	<b>19,6</b>	<b>19,7</b>	<b>21,0</b>	<b>22,4</b>	<b>25,1</b>	<b>18,9</b>	<b>21,2</b>	<b>20,4</b>	<b>20,2</b>	<b>21,2</b>	<b>23,6</b>	<b>21,2</b>	<b>21,4</b>	<b>36,0</b>	<b>37,0</b>	<b>20,7</b>	<b>22,4</b>
<b>1 bis 12 insgesamt</b>	<b>40,8</b>	<b>38,5</b>	<b>31,4</b>	<b>33,4</b>	<b>27,1</b>	<b>30,7</b>	<b>31,0</b>	<b>36,1</b>	<b>28,9</b>	<b>34,0</b>	<b>32,0</b>	<b>33,3</b>	<b>30,0</b>	<b>34,3</b>	<b>27,6</b>	<b>30,0</b>	<b>29,0</b>	<b>50,4</b>	<b>30,1</b>	<b>35,0</b>
13 Campingplätze	19,5	18,1	24,1	26,6	11,5	13,0	15,9	16,8	19,3	22,1	7,0	7,9	21,3	26,3	14,2	15,7	5,7	14,1	17,2	19,4
<b>1 bis 13 insgesamt</b>	<b>34,8</b>	<b>32,8</b>	<b>29,2</b>	<b>31,3</b>	<b>25,1</b>	<b>28,5</b>	<b>29,0</b>	<b>33,0</b>	<b>28,2</b>	<b>33,0</b>	<b>25,3</b>	<b>26,4</b>	<b>29,1</b>	<b>33,5</b>	<b>25,6</b>	<b>27,9</b>	<b>28,0</b>	<b>49,5</b>	<b>28,1</b>	<b>32,6</b>

Q: STATISTIK AUSTRIA.

Tabelle 5

**Übernachtungen in allen Beherbergungsbetrieben 2016 bis 2022 in den wichtigsten Berichtsgemeinden**

Gemeinde und Kennzahl <sup>1</sup>	2016	2017	2018	2019	2020	2021	2022
90001 Wien	14 962 438	15 512 730	16 483 497	17 604 573	4 589 492	4 996 746	13 204 666
50101 Salzburg	2 828 871	3 043 552	3 141 005	3 308 801	1 197 188	1 323 468	2 624 169
70220 Sölden	2 493 517	2 573 472	2 547 791	2 591 739	1 488 298	819 591	2 388 746
50618 Saalbach-Hinterglemm	2 237 661	2 235 188	2 312 747	2 317 424	1 751 685	888 801	2 089 536
61265 Schladming	1 629 941	1 692 183	1 800 008	1 796 414	1 454 872	929 014	1 797 992
80228 Mittelberg	1 674 177	1 690 361	1 780 622	1 777 033	1 307 062	1 058 254	1 662 249
50628 Zell am See	1 553 542	1 627 943	1 665 879	1 682 881	1 185 306	751 920	1 491 172
70101 Innsbruck	1 595 130	1 643 872	1 742 761	1 787 922	733 370	706 131	1 442 051
70920 Mayrhofen	1 480 500	1 504 536	1 546 185	1 504 206	979 266	618 358	1 387 945
70608 Ischgl	1 461 452	1 496 050	1 529 250	1 545 809	841 412	279 783	1 311 137
50408 Flachau	1 168 005	1 226 237	1 320 441	1 316 479	982 405	527 392	1 242 941
70334 Neustift im Stubaital	1 281 576	1 331 765	1 310 622	1 325 303	782 338	664 424	1 177 983
60101 Graz	1 125 372	1 161 095	1 129 209	1 250 513	582 293	700 756	1 138 652
50402 Bad Hofgastein	1 059 178	1 101 764	1 145 820	1 168 464	761 235	649 142	1 130 036
70624 Serfaus	1 181 181	1 211 353	1 230 465	1 276 679	898 939	520 956	1 126 991
50606 Kaprun	999 343	1 087 069	1 162 680	1 150 344	688 544	510 798	1 086 867
20305 Hermagor-Pressegger See	1 162 090	1 141 290	1 232 846	1 189 942	941 088	665 855	1 086 312
70907 Eben am Achensee	1 036 127	1 056 136	1 079 082	1 101 759	812 335	751 057	1 074 371
70351 Seefeld in Tirol	1 105 447	1 119 271	1 145 555	1 096 594	703 215	567 282	1 029 440
20201 Villach	829 239	877 189	890 146	980 296	739 774	798 408	1 002 520
70621 St. Anton am Arlberg	1 171 692	1 229 708	1 247 552	1 228 392	790 972	283 615	989 332
70934 Tux	1 001 854	990 709	971 862	999 663	631 419	578 479	978 769
59999 Obertauern	1 025 163	1 056 264	1 068 332	1 060 149	654 905	175 002	962 799
50423 Wagrain	900 753	938 755	981 342	980 876	709 730	350 238	935 614
70603 Fiss	979 649	979 055	988 678	994 694	735 318	430 689	912 318
50403 Bad Gastein	1 122 106	1 137 946	1 132 706	1 118 159	713 254	479 733	895 520
20813 St. Kanzian am Klopeiner See	741 745	814 785	862 710	842 894	826 370	882 739	887 374
80113 Lech	986 497	997 678	990 760	975 759	665 189	269 618	871 745
40101 Linz	779 248	784 677	822 431	934 944	403 223	512 768	846 072
70509 Ellmau	767 687	740 602	817 968	872 067	642 111	509 319	829 147
50612 Maria Alm am Steinernen Meer	728 147	708 044	742 027	828 595	683 310	428 572	808 961
61236 Ramsau am Dachstein	714 877	741 905	760 189	754 727	643 028	457 590	732 651
50609 Leogang	690 068	717 705	733 173	745 410	616 360	462 797	726 799
70409 Kirchberg in Tirol	859 515	877 747	883 851	873 299	595 137	369 926	725 078
70208 Längenfeld	729 829	735 746	725 707	759 975	509 250	382 994	715 758
50411 Großarl	710 215	695 551	716 666	748 042	577 129	419 670	712 445
20601 Bad Kleinkirchheim	727 066	713 885	757 860	738 876	627 325	427 030	704 209
70411 Kitzbühel	835 875	825 836	824 034	836 192	503 997	330 877	672 338
70912 Gerlos	618 058	648 732	665 796	671 489	486 444	295 732	627 586
70530 Wildschönau	722 945	734 776	762 947	780 779	533 321	335 126	616 979
50401 Altenmarkt im Pongau	639 457	648 426	671 672	676 728	460 705	254 560	610 013
80120 St. Gallenkirch	626 729	626 041	652 397	640 012	466 839	257 249	587 810
70821 Lermoos	594 775	584 436	620 571	609 962	414 436	334 608	582 395
70909 Fügen	594 651	632 585	674 130	676 227	460 948	336 762	579 456
20711 Finkenstein am Faaker See	564 960	578 715	557 244	589 493	509 557	517 188	575 073
70807 Ehrwald	455 840	446 277	460 576	450 096	399 559	325 450	551 120
50418 Sankt Johann im Pongau	542 105	531 660	555 715	544 575	393 814	297 553	533 606
70412 Kössen	508 588	521 579	537 257	585 724	405 584	351 927	531 151
20725 Velden am Wörther See	495 193	507 988	521 066	517 275	431 453	469 729	520 328
70526 Söll	561 930	557 766	583 713	584 947	414 739	282 419	512 912
70403 Fieberbrunn	512 732	465 429	522 626	538 317	431 357	293 142	500 417
70217 St. Leonhard im Pitztal	528 328	534 934	517 123	533 568	338 377	258 846	499 919
62376 Bad Radkersburg	551 754	572 052	554 152	554 873	364 429	417 200	493 719
20101 Klagenfurt	429 217	430 096	427 262	436 152	295 907	370 630	489 572

Gemeinde und Kennzahl <sup>1</sup>	2016	2017	2018	2019	2020	2021	2022
70615 Nauders	530 014	540 261	562 013	561 208	369 577	221 176	488 939
70420 Westendorf	460 775	463 530	499 602	493 826	361 257	198 581	475 246
70326 Leutasch	486 704	496 829	527 566	516 298	395 163	256 846	475 207
50614 Neukirchen am Großvenediger	443 870	446 049	471 601	478 951	413 875	236 268	472 841
70901 Achenkirch	439 175	454 880	492 625	489 455	361 576	315 924	470 102
20639 Weißensee	408 082	435 109	449 495	454 826	469 692	382 525	464 635
61255 Bad Mitterndorf	445 150	470 255	496 326	488 977	393 835	261 858	448 534
70416 St. Johann in Tirol	448 880	509 785	535 223	537 406	359 625	238 860	445 758
61217 Haus	331 368	340 731	348 430	351 415	323 882	241 082	444 440
62264 Bad Waltersdorf	498 166	498 594	478 810	465 595	296 942	307 367	443 163
50417 Radstadt	466 838	470 435	490 503	508 184	354 031	225 025	435 930
70609 Kappl	513 874	510 070	542 523	532 299	354 519	136 407	427 051
80110 Gaschurn	491 274	457 492	468 826	464 352	347 808	205 918	426 389
70811 Grän	426 499	430 177	458 512	438 417	282 274	272 376	424 969
50626 Wald im Pinzgau	446 156	451 650	459 503	456 600	360 171	178 857	419 497
20630 Radenthein	364 100	390 441	387 265	399 475	345 925	357 032	419 327
20630 Bad Tatzmannsdorf	528 352	530 053	512 880	500 456	327 865	357 588	417 994
10901 Galtür	473 493	463 861	476 314	475 945	309 000	154 942	410 613
70501 Alpbach	404 867	415 000	416 804	395 177	294 065	222 625	399 662
50407 Filzmoos	435 587	439 130	444 078	448 525	352 429	225 553	398 163
70902 Aschau im Zillertal	417 614	404 896	441 613	438 352	277 122	237 545	397 209
70908 Finkenbergr	410 573	413 976	421 191	416 514	284 591	212 093	393 250
20632 Rennweg am Katschberg	416 151	413 501	424 718	440 404	342 795	248 078	392 952
10718 Podersdorf am See	422 177	421 573	422 304	428 370	378 898	376 545	380 185
70404 Going am Wilden Kaiser	388 646	378 085	388 102	388 945	277 844	226 923	375 762
40717 St. Wolfgang im Salzkammergut	367 404	372 195	416 243	425 453	262 199	293 165	370 075
50617 Rauris	338 219	320 777	342 809	340 988	257 318	198 916	369 827
30604 Baden	414 940	425 016	441 979	444 179	252 409	295 813	365 830
20412 Keutschach am See	284 826	320 756	320 527	315 962	307 705	292 601	364 562
50607 Krimml	308 622	309 072	311 742	305 154	281 219	136 960	363 239
70406 Hopfgarten im Brixental	370 922	384 531	427 825	438 360	279 565	187 921	359 619
70613 Ladis	307 165	315 521	333 542	358 905	273 088	181 843	358 269
40802 Bad Schallerbach	424 057	415 439	400 941	394 033	220 178	257 427	352 366
80122 Schruns	306 505	305 767	318 417	302 814	225 171	174 550	348 503
50330 Sankt Gilgen	337 553	344 739	372 647	379 978	250 808	273 572	345 115
40706 Gosau	205 982	314 551	375 589	404 561	293 054	205 108	338 194
50602 Bruck an der Großglocknerstraße	292 543	295 969	311 203	322 045	242 443	224 541	337 592
40703 Bad Ischl	361 933	373 576	382 019	406 647	232 236	256 055	335 414
70832 Tannheim	371 509	374 825	398 259	380 573	272 566	215 635	329 956
50601 Bramberg am Wildkogel	324 977	341 547	393 024	399 972	298 568	164 679	328 448
80207 Bregenz	371 801	379 247	386 035	404 993	246 545	225 313	324 913
30740 Schwechat	307 719	403 717	431 033	465 979	161 434	207 748	323 552
70940 Zell am Ziller	336 288	354 498	368 358	359 104	235 655	156 886	323 210
50414 Kleinarl	315 783	316 035	339 592	333 294	269 877	160 741	321 851
50509 Sankt Michael im Lungau	330 805	345 289	365 723	380 917	284 631	187 217	319 031
21009 Steindorf am Ossiacher See	334 997	337 742	337 937	319 702	294 636	277 488	314 926
70529 Walchsee	320 758	307 940	382 545	376 521	279 896	228 096	313 446
70214 Oetz	269 911	270 982	277 098	276 192	228 130	152 503	308 250
61442 Sankt Georgen am Kreischberg	321 492	315 094	312 423	335 069	263 060	147 414	299 715
70402 Brixen im Thale	285 496	297 862	331 002	336 697	257 076	138 965	296 949
20620 Millstatt am See	297 236	311 303	309 029	309 440	274 650	261 202	293 693
70524 Scheffau am Wilden Kaiser	288 491	274 252	304 407	293 222	219 888	171 848	293 614
10810 Lutzmannsburg	244 451	248 414	246 995	260 076	147 969	183 966	289 608
70310 Fulpmes	339 505	348 798	341 610	333 225	197 229	149 822	288 494
50415 Mühlbach am Hochkönig	264 840	271 403	285 497	287 180	223 739	171 111	287 542
20424 Pörschach am Wörther See	304 353	321 005	316 278	304 626	259 700	264 044	286 175
21006 Ossiach	325 921	324 145	319 816	327 726	277 456	257 241	283 439
80209 Damüls	277 303	283 816	287 660	289 413	223 213	124 214	283 431

Gemeinde und Kennzahl <sup>1</sup>	2016	2017	2018	2019	2020	2021	2022
70918 Kaltenbach	259 216	269 655	291 274	293 603	206 988	135 980	280 035
70223 Umhausen	252 540	255 670	277 980	300 582	221 810	175 207	279 729
61207 Bad Aussee	264 476	268 402	279 066	276 967	216 841	207 191	278 778
80105 Brand	304 558	274 786	291 949	292 062	228 971	150 884	275 641
70410 Kirchdorf in Tirol	322 047	315 025	321 675	310 184	222 666	181 078	275 530
80301 Dornbirn	294 870	309 102	323 307	354 025	181 236	183 679	275 118
20634 Seeboden	309 083	325 379	314 044	326 018	255 155	219 487	272 094
50338 Wals-Siezenheim	340 127	371 573	377 181	389 768	161 896	168 670	266 370

Q: STATISTIK AUSTRIA.

1) Gereiht nach der Höhe der Nächtigungen 2022.



Tabelle 6

**Ankünfte 2022 nach Bundes- und Herkunftsland in allen Beherbergungsbetrieben – absolut**

Herkunftsland	Burgenland	Kärnten	Niederösterreich	Oberösterreich	Salzburg	Steiermark	Tirol	Vorarlberg	Wien	Österreich
<b>Insgesamt</b>	<b>1 027 132</b>	<b>3 077 969</b>	<b>2 618 789</b>	<b>2 872 657</b>	<b>7 094 969</b>	<b>4 122 181</b>	<b>11 029 088</b>	<b>2 354 170</b>	<b>5 597 133</b>	<b>39 794 088</b>
<b>Österreich</b>	<b>823 642</b>	<b>1 416 494</b>	<b>1 668 765</b>	<b>1 680 579</b>	<b>2 101 100</b>	<b>2 679 470</b>	<b>1 406 342</b>	<b>396 964</b>	<b>1 406 219</b>	<b>13 579 575</b>
Burgenland	66 813	64 352	60 670	67 340	109 620	120 099	65 325	13 329	88 367	655 915
Kärnten	35 050	173 086	67 908	49 461	98 914	150 421	65 768	14 101	146 534	801 243
Niederösterreich	215 203	263 256	507 769	282 987	401 255	563 977	178 688	38 752	144 468	2 596 355
Oberösterreich	98 105	167 307	238 836	602 474	402 187	355 213	203 478	41 585	256 850	2 366 035
Salzburg	24 729	93 273	79 887	104 053	237 589	125 578	99 380	26 408	168 368	959 265
Steiermark	137 874	277 375	150 166	131 352	205 805	660 507	114 155	24 205	251 622	1 953 061
Tirol	16 384	72 764	54 078	76 787	133 916	82 637	328 641	52 200	157 067	974 474
Vorarlberg	9 919	28 297	32 295	27 708	65 148	40 059	117 608	112 987	88 342	522 363
Wien	219 565	276 784	477 156	338 417	446 666	580 979	233 299	73 397	104 601	2 750 864
<b>Ausland</b>	<b>203 490</b>	<b>1 661 475</b>	<b>950 024</b>	<b>1 192 078</b>	<b>4 993 869</b>	<b>1 442 711</b>	<b>9 622 746</b>	<b>1 957 206</b>	<b>4 190 914</b>	<b>26 214 513</b>
<b>Deutschland</b>	<b>85 268</b>	<b>929 967</b>	<b>294 834</b>	<b>600 731</b>	<b>2 637 124</b>	<b>653 316</b>	<b>5 969 506</b>	<b>1 321 019</b>	<b>1 033 778</b>	<b>13 525 543</b>
Arabische Länder in Asien <sup>1</sup>	425	1 264	1 690	3 099	43 930	1 594	14 573	1 670	32 806	101 051
Australien	207	1 349	2 122	3 461	13 858	2 494	13 808	1 537	29 307	68 143
Belgien	1 736	26 637	11 919	16 842	120 460	18 339	300 881	31 989	56 906	585 709
Brasilien	53	335	1 035	1 763	4 956	1 115	6 603	677	22 265	38 802
Bulgarien	1 594	1 803	6 374	3 221	5 548	2 485	7 489	524	33 110	62 148
China <sup>2</sup>	162	481	1 827	3 563	6 437	1 490	4 958	829	22 810	42 557
Dänemark	551	13 636	4 419	8 049	136 438	22 217	130 152	8 892	29 883	354 237
Estland	290	1 201	1 831	1 001	4 273	1 819	7 344	777	11 080	29 616
Finnland	315	1 749	4 263	2 588	16 668	3 878	22 835	2 609	24 947	79 852
Frankreich (inkl. Monaco)	1 846	11 593	18 296	20 776	43 184	14 327	139 266	41 237	140 580	431 105
Griechenland	635	1 171	3 126	2 051	6 276	2 111	6 979	742	50 965	74 056
Übrige GUS (inkl. Georgien) <sup>3</sup>	967	997	2 300	1 435	8 617	1 633	4 288	438	31 098	51 773
Irland (Republik)	865	2 210	2 435	2 753	15 668	2 818	27 118	1 806	31 277	86 950
Island	22	251	715	477	4 037	643	3 803	646	4 686	15 280
Israel	1 105	5 219	21 277	14 640	59 225	8 717	57 158	2 409	114 720	284 470
Italien	2 956	118 152	26 212	28 714	86 096	37 270	267 887	18 959	234 869	821 115
Japan	62	516	1 279	1 313	3 419	1 404	2 554	653	16 057	27 257
Restl. Südosteuropa <sup>4</sup>	5 012	6 288	9 644	7 082	9 193	8 088	6 642	1 309	59 066	112 324
Kanada	195	1 216	4 260	3 923	11 718	2 879	11 719	1 444	37 844	75 198
Kroatien	2 230	22 267	9 558	7 637	17 530	15 554	10 179	903	37 988	123 846
Lettland	351	1 193	2 118	1 032	5 333	2 357	6 304	914	14 438	34 040
Litauen	413	2 624	3 350	2 358	9 600	3 883	11 062	732	14 214	48 236
Luxemburg	261	2 347	1 940	2 046	10 219	1 897	40 273	7 571	10 454	77 008
Malta	53	382	631	687	3 478	428	1 850	177	9 212	16 898
Neuseeland	56	353	478	417	1 808	916	1 853	567	4 277	10 725
Niederlande	3 325	151 099	29 134	52 280	486 140	99 972	980 125	138 345	108 228	2 048 648
Norwegen	281	2 278	2 267	2 426	12 566	3 988	22 002	3 036	22 279	71 123
Polen	7 420	46 228	66 175	39 628	75 641	63 738	117 794	6 716	148 401	571 741
Portugal	193	761	3 768	1 905	4 902	1 824	5 045	994	27 972	47 364
Rumänien	17 832	9 460	35 813	20 466	32 605	14 040	37 453	2 278	150 457	320 404
Russland	429	1 281	2 832	1 714	4 563	1 648	6 397	813	26 119	45 796
Saudi-Arabien	401	776	1 703	3 759	61 453	1 494	17 813	1 255	28 921	117 575
Schweden	729	5 838	5 818	6 775	54 437	10 160	58 163	8 824	37 743	188 487
Schweiz und Liechtenstein	7 988	35 866	24 647	34 622	89 972	33 775	520 356	258 547	118 258	1 124 031
Slowakei	10 780	25 187	34 895	22 536	42 889	37 192	30 542	2 704	37 588	244 313
Slowenien	1 975	29 859	12 847	10 257	27 343	19 403	17 708	2 231	32 162	153 785
Spanien	686	3 811	19 520	10 910	28 511	7 458	45 469	6 397	172 252	295 014
Südafrika	56	588	455	719	3 919	1 139	3 479	457	5 856	16 668
Indien	211	485	1 264	3 446	12 640	2 181	14 267	585	28 823	63 902

Herkunftsland	Burgenland	Kärnten	Niederösterreich	Oberösterreich	Salzburg	Steiermark	Tirol	Vorarlberg	Wien	Österreich
Südkorea	450	482	5 017	6 332	14 467	1 941	3 498	398	29 245	61 830
Südostasien <sup>5</sup>	462	1 411	2 207	13 147	21 369	2 220	16 468	1 374	34 628	93 286
Taiwan	15	225	320	2 413	3 484	349	864	150	6 559	14 379
Tschechien	13 724	91 774	65 288	94 622	239 620	122 451	195 291	8 230	111 635	942 635
Türkei	278	656	3 445	3 505	5 685	2 646	3 623	1 364	38 363	59 565
Ukraine	5 948	5 668	15 262	9 215	18 568	9 397	21 063	1 540	102 919	189 580
Ungarn	16 212	59 521	55 667	41 756	72 604	110 109	45 080	4 617	86 104	491 670
USA	1 325	7 907	24 273	24 434	129 056	17 980	104 046	14 947	300 554	624 522
Ver. Arabische Emirate	413	876	1 970	3 298	50 101	2 467	17 376	1 394	43 636	121 531
Vereinigtes Königreich	2 345	12 174	21 453	20 919	128 036	21 172	217 918	24 103	205 038	653 158
Zypern	90	241	842	723	2 000	520	1 556	126	13 308	19 406
Übriges Afrika	364	1 051	1 341	1 581	5 724	1 096	5 083	1 206	22 852	40 298
Übriges Asien	531	376	1 415	1 973	8 002	1 378	3 014	1 135	21 196	39 020
Zentral- und Südamerika <sup>6</sup>	233	1 463	1 873	3 899	13 918	2 722	16 523	2 505	53 084	96 220
Übriges Ausland	1 164	8 932	70 580	11 159	58 561	34 579	17 646	9 905	68 097	280 623
EU-27	995 972	2 977 205	2 389 838	2 682 923	6 285 687	3 949 036	9 889 693	2 017 277	4 065 770	35 253 401

Q: STATISTIK AUSTRIA.

1) Jemen, Bahrein, Irak, Jordanien, Katar, Kuwait, Libanon, Oman, Syrien.

2) Inkl. Hong Kong, Macao.

3) Belarus, Moldawien, Armenien, Aserbaidschan, Kasachstan, Kirgisistan, Tadschikistan, Turkmenistan, Usbekistan.

4) Bosnien-Herzegowina, Nordmazedonien, Serbien, Montenegro und Kosovo.

5) Indonesien, Malaysia, Singapur, Nordkorea, Thailand, Brunei, Kambodscha, Laos, Philippinen, Vietnam.

6) Inkl. Argentinien, Mexiko.

Tabelle 6 a

### Ankünfte 2022 nach Bundes- und Herkunftsland in allen Beherbergungsbetrieben – Veränderung zu 2021 in Prozent

Herkunftsland	Burgenland	Kärnten	Niederösterreich	Oberösterreich	Salzburg	Steiermark	Tirol	Vorarlberg	Wien	Österreich
<b>Insgesamt</b>	<b>29,0</b>	<b>37,7</b>	<b>48,5</b>	<b>56,6</b>	<b>94,6</b>	<b>50,9</b>	<b>90,3</b>	<b>86,0</b>	<b>169,5</b>	<b>79,7</b>
<b>Österreich</b>	<b>22,5</b>	<b>18,1</b>	<b>37,0</b>	<b>45,2</b>	<b>61,1</b>	<b>38,7</b>	<b>42,4</b>	<b>47,9</b>	<b>107,6</b>	<b>44,2</b>
Burgenland	43,2	38,1	49,9	68,9	92,3	48,2	74,1	64,6	126,4	65,5
Kärnten	22,2	44,1	30,9	27,6	50,2	40,4	35,9	36,6	107,4	47,9
Niederösterreich	28,7	12,7	42,0	31,6	62,5	38,7	37,1	34,9	113,0	40,1
Oberösterreich	7,3	4,6	23,3	58,3	56,0	30,0	27,6	35,8	107,1	41,6
Salzburg	-4,9	10,6	23,7	44,9	67,8	22,8	31,4	56,0	107,8	44,4
Steiermark	20,8	17,9	24,7	30,7	54,2	48,8	31,1	32,7	112,4	42,4
Tirol	-9,7	11,2	30,5	23,6	38,8	18,5	51,4	37,6	106,4	42,4
Vorarlberg	39,8	33,2	48,3	35,0	69,7	45,1	29,9	51,2	115,2	52,3
Wien	26,8	18,7	46,5	48,1	67,6	38,4	64,9	71,5	76,7	45,5
<b>Ausland</b>	<b>64,6</b>	<b>60,3</b>	<b>74,1</b>	<b>76,2</b>	<b>113,3</b>	<b>80,3</b>	<b>100,1</b>	<b>96,3</b>	<b>199,5</b>	<b>106,0</b>
<b>Deutschland</b>	<b>34,4</b>	<b>38,4</b>	<b>54,1</b>	<b>58,2</b>	<b>74,2</b>	<b>55,4</b>	<b>76,2</b>	<b>81,0</b>	<b>128,5</b>	<b>73,2</b>
Arabische Länder in Asien <sup>1</sup>	-0,9	167,2	90,3	309,9	315,8	247,3	324,6	287,5	226,1	267,6
Australien	527,3	899,3	522,3	1 284,4	1 846,3	834,1	1 571,7	814,9	1 179,8	1 256,9
Belgien	85,7	59,8	65,2	60,6	146,0	73,5	141,4	112,4	142,2	127,0
Brasilien	152,4	105,5	299,6	794,9	781,9	335,5	931,7	767,9	809,9	739,3
Bulgarien	203,0	84,5	152,2	73,5	132,4	90,3	199,3	8,5	261,9	186,2
China <sup>2</sup>	315,4	267,2	146,2	521,8	457,3	308,2	249,2	463,9	505,4	410,3
Dänemark	60,6	87,8	89,8	88,4	316,3	133,3	216,9	186,4	187,8	219,0
Estland	59,3	72,1	52,6	54,2	106,8	74,9	142,9	324,6	110,2	106,9
Finnland	100,6	190,0	97,0	227,6	479,4	135,3	187,1	362,6	302,0	247,8
Frankreich (inkl. Monaco)	96,2	78,6	62,2	92,1	95,0	62,2	142,2	170,2	177,4	134,4

Herkunftsland	Burgenland	Kärnten	Niederösterreich	Oberösterreich	Salzburg	Steiermark	Tirol	Vorarlberg	Wien	Österreich
Griechenland	77,9	145,5	120,8	150,4	160,8	74,0	191,0	326,4	186,7	173,9
Übrige GUS (inkl. Georgien) <sup>3</sup>	468,8	226,9	201,0	248,3	734,2	287,9	188,2	226,9	313,0	322,4
Irland (Republik)	181,8	134,1	106,7	100,2	466,0	72,5	650,8	299,6	399,9	369,3
Island	-18,5	167,0	73,5	118,8	277,6	231,4	405,0	184,6	240,1	249,5
Israel	104,6	55,1	91,7	59,1	73,9	67,8	158,2	122,6	98,1	96,7
Italien	54,5	123,1	89,1	89,0	138,7	82,4	123,0	116,0	255,2	144,8
Japan	520,0	141,1	242,0	345,1	371,6	118,4	129,3	310,7	713,0	394,8
Restl.										
Südosteuropa <sup>4</sup>	216,0	207,8	125,1	141,0	271,7	161,8	110,6	153,2	242,8	201,0
Kanada	160,0	266,3	239,4	525,7	535,5	257,6	359,7	436,8	507,2	437,6
Kroatien	97,7	312,4	114,9	101,5	263,8	164,3	141,4	39,1	268,0	204,6
Lettland	52,6	87,9	112,4	104,4	116,2	90,1	140,6	416,4	192,0	146,4
Litauen	63,2	146,8	105,0	119,6	175,2	134,1	216,7	136,1	147,0	157,5
Luxemburg	22,5	58,8	10,6	33,9	83,5	53,9	87,5	134,8	125,9	87,3
Malta	71,0	76,0	69,6	129,8	257,8	107,8	127,8	195,0	250,9	202,1
Neuseeland	1 020,0	488,3	216,6	262,6	241,1	748,1	641,2	523,1	1 325,7	566,1
Niederlande	53,6	47,3	62,5	34,5	145,4	74,4	136,9	133,8	144,3	119,3
Norwegen	246,9	240,5	148,0	229,2	544,4	328,8	456,9	514,6	404,0	402,8
Polen	36,4	126,1	61,5	61,9	162,7	66,6	159,1	75,5	118,7	107,5
Portugal	34,0	126,5	120,0	138,7	190,7	71,4	233,0	230,2	158,1	157,5
Rumänien	153,2	98,4	93,6	109,8	130,7	105,3	178,9	111,5	159,7	140,0
Russland	12,9	13,6	47,9	65,1	36,7	-23,2	83,2	131,0	84,1	63,7
Saudi-Arabien	642,6	167,6	562,6	345,9	260,2	230,5	274,1	368,3	237,1	261,1
Schweden	135,9	206,0	121,4	161,7	477,4	197,9	426,1	599,2	283,0	344,1
Schweiz und Liechtenstein	46,9	51,3	70,7	60,7	81,3	52,7	94,1	116,0	143,5	96,1
Slowakei	126,1	129,9	61,5	76,4	198,9	153,4	115,9	55,9	162,1	123,4
Slowenien	45,5	145,6	43,0	69,6	191,7	106,3	77,3	55,9	157,7	115,9
Spanien	53,8	93,7	112,5	118,2	148,4	43,0	288,0	256,0	237,9	201,7
Südafrika	75,0	673,7	292,2	417,3	1 164,2	743,7	1 222,8	661,7	597,1	745,7
Indien	2 010,0	325,4	622,3	873,4	672,1	468,0	1 213,7	473,5	740,8	776,6
Südkorea	1 150,0	429,7	2 129,8	1 553,3	1 488,0	420,4	490,9	521,9	1 168,8	1 141,6
Südostasien <sup>5</sup>	771,7	330,2	682,6	1 935,1	1 162,2	716,2	1 242,1	769,6	693,1	933,6
Taiwan	-	703,6	363,8	2 054,5	1 835,6	481,7	1 100,0	1 053,8	812,2	1 047,6
Tschechien	60,0	117,7	66,4	88,9	122,7	107,3	122,4	87,9	162,8	113,6
Türkei	73,8	103,1	227,2	235,4	421,6	352,3	270,4	334,4	411,3	356,4
Ukraine	289,3	413,9	357,4	424,8	391,1	543,6	325,9	343,8	338,1	354,1
Ungarn	109,9	148,9	80,7	60,1	136,6	174,4	80,2	63,5	164,5	123,8
USA	246,0	190,1	181,0	292,8	394,3	216,9	424,7	195,1	423,2	372,8
Ver. Arabische Emirate	650,9	115,8	168,0	347,5	142,2	212,3	215,4	221,2	116,7	145,6
Vereinigtes Königreich	382,5	403,5	230,3	320,7	982,4	172,1	1 092,9	671,0	561,1	656,0
Zypern	181,3	190,4	74,0	186,9	139,2	205,9	122,6	137,7	215,4	184,2
Übriges Afrika	57,6	55,5	133,6	169,8	163,7	109,2	37,9	66,1	320,2	175,8
Übriges Asien	658,6	98,9	504,7	409,8	297,3	206,2	317,5	92,0	444,7	356,5
Zentral- und Südamerika <sup>6</sup>	68,8	135,2	116,8	209,4	262,2	239,0	274,3	173,5	469,6	333,8
Übriges Ausland	-54,4	69,1	44,1	33,5	106,1	62,5	62,2	104,9	264,4	88,0
EU-27	27,4	36,0	44,5	51,8	84,1	48,8	83,0	79,4	139,0	70,4

Q: STATISTIK AUSTRIA.

1) Jemen, Bahrein, Irak, Jordanien, Katar, Kuwait, Libanon, Oman, Syrien.

2) Inkl. Hong Kong, Macao.

3) Belarus, Moldawien, Armenien, Aserbaidschan, Kasachstan, Kirgisistan, Tadschikistan, Turkmenistan, Usbekistan.

4) Bosnien-Herzegowina, Nordmazedonien, Serbien, Montenegro und Kosovo.

5) Indonesien, Malaysia, Singapur, Nordkorea, Thailand, Brunei, Kambodscha, Laos, Philippinen, Vietnam.

6) Inkl. Argentinien, Mexiko.

Tabelle 6b

**Ankünfte 2022 nach Bundes- und Herkunftsland in allen Beherbergungsbetrieben – nach Monat**

Herkunftsland	Burgen-land	Kärnten	Nieder-österreich	Ober-österreich	Salzburg	Steier- mark	Tirol	Vorarlberg	Wien	Österreich
<b>Jänner</b>										
<b>Insgesamt</b>	<b>37 703</b>	<b>119 356</b>	<b>91 912</b>	<b>98 343</b>	<b>532 779</b>	<b>240 895</b>	<b>873 050</b>	<b>195 628</b>	<b>126 940</b>	<b>2 316 606</b>
Österreich	32 195	62 374	63 732	70 190	149 614	152 634	81 556	19 377	43 424	675 096
Ausland	5 508	56 982	28 180	28 153	383 165	88 261	791 494	176 251	83 516	1 641 510
<b>Februar</b>										
<b>Insgesamt</b>	<b>42 118</b>	<b>165 246</b>	<b>107 343</b>	<b>124 705</b>	<b>737 331</b>	<b>296 359</b>	<b>1 203 598</b>	<b>259 357</b>	<b>181 617</b>	<b>3 117 674</b>
Österreich	36 969	81 511	72 771	83 383	199 507	182 283	105 502	28 734	61 955	852 615
Ausland	5 149	83 735	34 572	41 322	537 824	114 076	1 098 096	230 623	119 662	2 265 059
<b>März</b>										
<b>Insgesamt</b>	<b>48 224</b>	<b>118 570</b>	<b>140 536</b>	<b>150 757</b>	<b>575 651</b>	<b>265 553</b>	<b>974 702</b>	<b>215 611</b>	<b>293 611</b>	<b>2 783 215</b>
Österreich	40 801	55 928	93 464	99 105	169 876	164 580	98 330	29 727	86 175	837 986
Ausland	7 423	62 642	47 072	51 652	405 775	100 973	876 372	185 884	207 436	1 945 229
<b>April</b>										
<b>Insgesamt</b>	<b>80 989</b>	<b>101 810</b>	<b>180 846</b>	<b>190 454</b>	<b>354 661</b>	<b>238 573</b>	<b>611 420</b>	<b>129 498</b>	<b>425 817</b>	<b>2 314 068</b>
Österreich	66 645	56 506	122 530	120 049	118 498	176 747	83 342	25 766	116 387	886 470
Ausland	14 344	45 304	58 316	70 405	236 163	61 826	528 078	103 732	309 430	1 427 598
<b>Mai</b>										
<b>Insgesamt</b>	<b>102 551</b>	<b>237 770</b>	<b>250 038</b>	<b>258 972</b>	<b>376 239</b>	<b>308 167</b>	<b>475 385</b>	<b>125 437</b>	<b>503 940</b>	<b>2 638 499</b>
Österreich	85 129	132 741	168 141	166 149	156 557	231 536	94 265	32 797	146 070	1 213 385
Ausland	17 422	105 029	81 897	92 823	219 682	76 631	381 120	92 640	357 870	1 425 114
<b>Juni</b>										
<b>Insgesamt</b>	<b>116 560</b>	<b>414 640</b>	<b>293 456</b>	<b>324 162</b>	<b>638 263</b>	<b>412 807</b>	<b>935 002</b>	<b>200 006</b>	<b>548 461</b>	<b>3 883 357</b>
Österreich	93 365	198 235	188 932	186 435	201 661	280 443	139 736	37 753	147 471	1 474 031
Ausland	23 195	216 405	104 524	137 727	436 602	132 364	795 266	162 253	400 990	2 409 326
<b>Juli</b>										
<b>Insgesamt</b>	<b>138 282</b>	<b>603 092</b>	<b>319 991</b>	<b>408 297</b>	<b>942 936</b>	<b>547 656</b>	<b>1 450 104</b>	<b>280 059</b>	<b>607 414</b>	<b>5 297 831</b>
Österreich	105 488	254 972	186 600	201 380	228 118	290 744	181 784	49 206	128 160	1 626 452
Ausland	32 794	348 120	133 391	206 917	714 818	256 912	1 268 320	230 853	479 254	3 671 379
<b>August</b>										
<b>Insgesamt</b>	<b>152 726</b>	<b>624 084</b>	<b>344 994</b>	<b>401 949</b>	<b>960 319</b>	<b>566 385</b>	<b>1 523 676</b>	<b>308 725</b>	<b>599 894</b>	<b>5 482 752</b>
Österreich	116 335	247 681	202 749	198 163	235 545	336 475	194 039	53 107	108 053	1 692 147
Ausland	36 391	376 403	142 245	203 786	724 774	229 910	1 329 637	255 618	491 841	3 790 605
<b>September</b>										
<b>Insgesamt</b>	<b>103 915</b>	<b>325 786</b>	<b>301 531</b>	<b>300 941</b>	<b>598 475</b>	<b>415 499</b>	<b>967 661</b>	<b>217 931</b>	<b>576 798</b>	<b>3 808 537</b>
Österreich	80 280	136 031	187 861	170 168	188 141	281 339	144 534	42 618	146 717	1 377 689
Ausland	23 635	189 755	113 670	130 773	410 334	134 160	823 127	175 313	430 081	2 430 848
<b>Oktober</b>										
<b>Insgesamt</b>	<b>85 657</b>	<b>144 848</b>	<b>248 329</b>	<b>248 726</b>	<b>438 404</b>	<b>345 565</b>	<b>656 863</b>	<b>161 376</b>	<b>568 873</b>	<b>2 898 641</b>
Österreich	69 664	80 831	164 247	155 459	159 897	258 328	116 448	32 364	148 229	1 185 467
Ausland	15 993	64 017	84 082	93 267	278 507	87 237	540 415	129 012	420 644	1 713 174
<b>November</b>										
<b>Insgesamt</b>	<b>65 452</b>	<b>70 698</b>	<b>177 537</b>	<b>180 412</b>	<b>248 134</b>	<b>197 279</b>	<b>345 910</b>	<b>73 344</b>	<b>519 775</b>	<b>1 878 541</b>
Österreich	54 624	45 991	118 935	119 560	113 027	149 827	76 670	23 582	137 208	839 424
Ausland	10 828	24 707	58 602	60 852	135 107	47 452	269 240	49 762	382 567	1 039 117
<b>Dezember</b>										
<b>Insgesamt</b>	<b>52 955</b>	<b>152 069</b>	<b>162 276</b>	<b>184 939</b>	<b>691 777</b>	<b>287 443</b>	<b>1 011 717</b>	<b>187 198</b>	<b>643 993</b>	<b>3 374 367</b>
Österreich	42 147	63 693	98 803	110 538	180 659	174 534	90 136	21 933	136 370	918 813
Ausland	10 808	88 376	63 473	74 401	511 118	112 909	921 581	165 265	507 623	2 455 554

Q: STATISTIK AUSTRIA.

Tabelle 7

**Übernachtungen 2022 nach Bundes- und Herkunftsland in allen Beherbergungsbetrieben – absolut**

Herkunftsland	Burgenland	Kärnten	Niederösterreich	Oberösterreich	Salzburg	Steiermark	Tirol	Vorarlberg	Wien	Österreich
<b>Insgesamt</b>	<b>2 933 997</b>	<b>12 846 239</b>	<b>6 598 348</b>	<b>7 964 223</b>	<b>27 012 474</b>	<b>13 014 627</b>	<b>44 800 225</b>	<b>8 537 369</b>	<b>13 204 666</b>	<b>136 912 168</b>
<b>Österreich</b>	<b>2 300 524</b>	<b>5 652 588</b>	<b>4 484 121</b>	<b>4 588 247</b>	<b>6 509 259</b>	<b>7 711 025</b>	<b>3 927 398</b>	<b>972 299</b>	<b>2 735 605</b>	<b>38 881 066</b>
Burgenland	195 303	210 809	159 629	169 703	329 391	330 100	173 272	32 616	171 248	1 772 071
Kärnten	96 433	763 989	164 177	122 765	288 600	409 803	181 354	33 311	289 100	2 349 532
Niederösterreich	581 871	1 088 673	1 450 437	803 455	1 413 372	1 637 014	589 970	110 102	277 778	7 952 672
Oberösterreich	262 831	605 819	565 471	1 715 305	1 178 242	956 301	575 769	101 696	459 596	6 421 030
Salzburg	72 993	348 774	178 399	252 089	694 415	331 015	241 656	53 370	320 908	2 493 619
Steiermark	359 478	1 097 634	391 021	333 132	593 836	1 917 539	339 799	63 779	466 961	5 563 179
Tirol	61 562	266 041	136 985	194 600	358 651	262 732	783 714	102 354	326 323	2 492 962
Vorarlberg	30 214	96 256	73 046	86 690	184 507	134 764	328 424	279 222	191 559	1 404 682
Wien	639 839	1 174 593	1 364 956	910 508	1 468 245	1 731 757	713 440	195 849	232 132	8 431 319
<b>Ausland</b>	<b>633 473</b>	<b>7 193 651</b>	<b>2 114 227</b>	<b>3 375 976</b>	<b>20 503 215</b>	<b>5 303 602</b>	<b>40 872 827</b>	<b>7 565 070</b>	<b>10 469 061</b>	<b>98 031 102</b>
<b>Deutschland</b>	<b>356 623</b>	<b>4 271 496</b>	<b>705 103</b>	<b>1 782 171</b>	<b>11 139 113</b>	<b>2 608 245</b>	<b>24 810 337</b>	<b>5 114 776</b>	<b>2 613 813</b>	<b>53 401 677</b>
Arabische Länder in Asien <sup>1</sup>	1 137	5 346	5 393	7 169	161 662	5 291	53 624	5 725	96 247	341 594
Australien	544	3 323	3 765	7 722	36 672	7 710	42 519	6 231	76 933	185 419
Belgien	4 956	136 604	21 328	38 292	622 422	74 359	1 621 911	168 263	146 936	2 835 071
Brasilien	121	751	3 470	4 858	11 278	2 699	16 414	1 860	60 174	101 625
Bulgarien	3 535	9 727	17 690	8 121	18 650	8 428	32 768	1 697	88 268	188 884
China <sup>2</sup>	404	1 677	3 835	7 381	13 895	3 970	15 708	3 014	55 683	105 567
Dänemark	1 963	48 123	9 897	18 313	667 441	94 175	521 877	27 871	80 735	1 470 395
Estland	601	2 852	2 972	1 745	16 744	4 938	34 573	2 060	27 378	93 863
Finnland	884	4 250	7 962	5 350	55 210	11 618	90 805	8 810	62 525	247 414
Frankreich (inkl. Monaco)	3 800	30 327	31 396	40 770	119 084	37 234	590 885	151 775	373 931	1 379 202
Griechenland	1 790	3 518	5 577	4 167	16 409	5 297	24 266	3 121	147 377	211 522
Übrige GUS (inkl. Georgien) <sup>3</sup>	1 641	2 461	4 261	3 269	16 676	5 393	25 808	1 264	86 390	147 163
Irland (Republik)	2 057	7 689	4 044	5 850	71 084	9 120	147 340	7 206	79 914	334 304
Island	53	624	1 228	921	20 895	2 766	19 590	2 496	12 229	60 802
Israel	2 323	19 976	32 251	30 920	242 241	28 975	236 693	8 034	349 386	950 799
Italien	7 830	300 018	52 232	58 865	213 861	82 992	814 108	44 178	617 657	2 191 741
Japan	107	1 786	2 515	3 273	7 813	4 542	10 496	1 551	42 373	74 456
Restl. Südost- europa <sup>4</sup>	8 366	25 594	21 668	22 531	35 268	29 349	54 225	6 524	135 651	339 176
Kanada	597	3 573	6 506	8 195	27 422	11 542	36 505	5 061	99 885	199 286
Kroatien	4 418	76 764	27 529	32 804	57 648	66 275	51 874	2 971	86 395	406 678
Lettland	684	2 588	3 497	2 138	18 911	5 546	27 541	3 280	34 788	98 973
Litauen	788	6 245	5 709	4 750	35 799	9 362	50 032	2 304	30 853	145 842
Luxemburg	609	11 514	3 658	5 577	52 815	7 135	214 015	38 784	27 323	361 430
Malta	100	952	1 292	2 037	10 667	892	7 525	574	27 177	51 216
Neuseeland	130	894	1 016	1 028	5 104	2 137	5 737	1 621	11 435	29 102
Niederlande	8 439	897 308	73 026	128 652	2 543 664	398 107	4 910 569	755 928	270 521	9 986 214
Norwegen	619	4 744	4 232	4 854	42 734	10 628	71 198	9 784	56 830	205 623
Polen	21 515	183 095	187 320	184 783	378 200	214 780	610 719	29 187	301 702	2 111 301
Portugal	838	3 001	7 499	7 018	12 279	9 648	20 553	2 861	75 158	138 855
Rumänien	29 619	41 825	72 554	54 965	134 156	43 873	195 237	8 750	356 805	937 784
Russland	729	4 754	5 438	4 681	16 541	4 327	29 860	3 131	74 351	143 812
Saudi-Arabien	664	2 054	2 794	8 568	199 756	5 440	56 534	3 319	74 341	353 470
Schweden	1 549	13 363	10 354	12 985	229 880	29 994	242 624	29 698	93 887	664 334
Schweiz und Liechtenstein	28 254	128 987	52 542	80 798	264 793	101 418	2 023 692	770 487	297 011	3 747 982
Slowakei	24 350	100 119	99 611	89 777	176 860	141 977	177 868	11 300	75 484	897 346
Slowenien	4 578	92 843	32 744	27 374	79 010	67 044	69 908	7 551	63 588	444 640
Spanien	2 360	10 562	30 163	23 656	71 213	19 577	114 363	15 130	436 083	723 107

Herkunftsland	Burgenland	Kärnten	Niederösterreich	Oberösterreich	Salzburg	Steiermark	Tirol	Vorarlberg	Wien	Österreich
Südafrika	289	1 476	1 035	1 944	13 599	3 351	13 801	2 612	15 557	53 664
Indien	685	2 432	3 723	8 901	27 085	8 706	26 296	2 029	72 134	151 991
Südkorea	640	1 308	5 980	9 908	25 254	5 646	9 038	731	63 874	122 379
Südostasien <sup>5</sup>	709	5 013	3 705	19 870	42 538	6 119	37 023	4 790	76 511	196 278
Taiwan	29	753	599	4 114	6 127	892	1 774	358	14 381	29 027
Tschechien	34 147	343 985	134 699	259 864	902 650	416 545	746 547	26 215	205 996	3 070 648
Türkei	1 167	2 529	6 848	7 457	13 670	6 878	13 180	5 631	100 986	158 346
Ukraine	10 095	18 329	30 740	19 029	59 794	21 637	90 735	4 803	297 158	552 320
Ungarn	38 664	249 513	158 054	151 876	288 437	425 090	192 003	14 377	166 925	1 684 939
USA	3 898	24 566	39 860	53 431	292 736	51 221	295 012	55 394	763 733	1 579 851
Ver. Arabische Emirate	921	2 933	3 540	8 612	211 773	9 792	68 921	4 752	104 176	415 420
Vereinigtes Königreich	5 551	46 545	35 634	50 213	574 915	74 867	1 143 061	120 799	497 883	2 549 468
Zypern	152	819	1 256	1 962	6 515	1 632	7 257	668	38 925	59 186
Übriges Afrika	1 134	3 936	3 105	4 833	15 539	3 435	21 471	3 780	59 035	116 268
Übriges Asien	2 429	1 179	2 941	3 948	17 290	3 668	9 317	4 047	57 158	101 977
Zentral- und Südamerika <sup>6</sup>	893	5 411	4 252	8 915	37 338	9 395	46 494	9 685	128 652	251 035
Übriges Ausland	2 495	21 597	114 185	24 771	124 085	77 925	70 596	36 222	158 760	630 636
EU-27	2 857 373	12 501 688	6 191 287	7 542 109	24 447 981	12 504 908	40 254 903	7 451 634	9 265 749	123 017 632

Q: STATISTIK AUSTRIA.

1) Jemen, Bahrein, Irak, Jordanien, Katar, Kuwait, Libanon, Oman, Syrien.

2) Inkl. Hong Kong, Macao.

3) Belarus, Moldawien, Armenien, Aserbaidshon, Kasachstan, Kirgisistan, Tadschikistan, Turkmenistan, Usbekistan.

4) Bosnien-Herzegowina, Nordmazedonien, Serbien, Montenegro und Kosovo.

5) Indonesien, Malaysia, Singapur, Nordkorea, Thailand, Brunei, Kambodscha, Laos, Philippinen, Vietnam.

6) Inkl. Argentinien, Mexiko.

Tabelle 7a

### Übernachtungen 2022 nach Bundes- und Herkunftsland in allen Beherbergungsbetrieben – Veränderung zu 2021 in Prozent

Herkunftsland	Burgenland	Kärnten	Niederösterreich	Oberösterreich	Salzburg	Steiermark	Tirol	Vorarlberg	Wien	Österreich
<b>Insgesamt</b>	<b>17,0</b>	<b>25,7</b>	<b>32,0</b>	<b>39,3</b>	<b>93,2</b>	<b>45,3</b>	<b>89,8</b>	<b>86,2</b>	<b>164,3</b>	<b>72,1</b>
<b>Österreich</b>	<b>12,6</b>	<b>9,0</b>	<b>22,0</b>	<b>28,9</b>	<b>54,0</b>	<b>29,6</b>	<b>35,4</b>	<b>46,6</b>	<b>96,0</b>	<b>31,4</b>
Burgenland	32,5	28,5	29,0	50,2	93,9	44,3	65,0	53,3	120,3	54,0
Kärnten	10,5	23,5	18,8	14,3	28,2	29,6	32,9	43,9	100,7	30,8
Niederösterreich	18,6	6,1	26,7	22,5	61,1	34,2	37,2	39,2	102,9	31,2
Oberösterreich	1,0	-4,4	14,8	33,0	48,4	22,1	21,0	28,6	98,1	27,4
Salzburg	-11,2	9,9	14,7	21,5	50,5	11,9	27,0	48,1	103,1	31,0
Steiermark	10,7	9,3	14,8	21,4	46,8	31,7	25,5	32,0	99,8	27,7
Tirol	-11,4	4,4	18,2	9,4	24,2	9,6	34,5	30,0	101,3	26,5
Vorarlberg	16,5	11,4	26,8	41,1	62,0	37,1	25,4	53,6	106,7	43,3
Wien	15,4	8,6	23,4	35,7	64,7	31,9	59,2	69,1	46,2	33,0
<b>Ausland</b>	<b>36,3</b>	<b>43,0</b>	<b>59,6</b>	<b>56,4</b>	<b>110,2</b>	<b>76,4</b>	<b>97,4</b>	<b>92,9</b>	<b>190,7</b>	<b>96,2</b>
<b>Deutschland</b>	<b>25,5</b>	<b>25,9</b>	<b>44,8</b>	<b>45,3</b>	<b>68,7</b>	<b>54,2</b>	<b>73,4</b>	<b>76,5</b>	<b>118,9</b>	<b>66,4</b>
Arabische Länder in Asien <sup>1</sup>	-37,7	75,3	64,1	284,8	368,5	217,2	315,9	313,7	180,1	260,2
Australien	822,0	458,5	213,2	693,6	1 268,4	635,7	1 041,8	648,9	939,8	901,6
Belgien	119,3	58,1	70,0	66,8	161,0	103,2	141,1	111,4	145,5	134,0
Brasilien	202,5	178,1	57,3	556,5	714,3	182,0	468,5	422,5	629,7	494,8
Bulgarien	334,8	47,7	211,6	36,4	145,6	31,3	93,4	59,8	246,3	146,8
China <sup>2</sup>	339,1	159,2	116,7	440,3	197,3	158,8	70,9	394,1	430,0	247,4
Dänemark	102,6	81,9	99,4	98,1	385,4	189,7	280,9	219,4	190,5	281,7
Estland	74,7	85,4	73,8	7,4	190,0	89,6	191,4	413,7	118,6	144,5

Herkunftsland	Burgenland	Kärnten	Niederösterreich	Oberösterreich	Salzburg	Steiermark	Tirol	Vorarlberg	Wien	Österreich
Finnland	97,3	153,1	46,5	142,2	545,4	137,2	182,1	404,9	278,2	235,8
Frankreich (inkl. Monaco)	70,1	90,5	64,5	74,3	102,9	46,9	135,2	170,5	177,3	135,0
Griechenland	55,9	144,8	113,1	62,8	186,3	50,3	161,1	359,6	175,8	163,0
Übrige GUS (inkl. Georgien) <sup>3</sup>	259,9	141,7	255,7	212,8	430,7	102,7	72,6	189,9	308,2	219,4
Irland (Republik)	244,6	107,3	101,2	61,1	679,3	113,3	874,9	318,0	346,7	475,7
Island	43,2	54,5	58,7	51,7	313,7	419,9	403,9	188,2	226,2	282,2
Israel	113,9	78,7	82,7	76,9	127,3	104,9	211,5	189,3	119,5	134,2
Italien	44,0	106,0	61,4	29,5	121,4	51,9	87,3	84,8	258,2	116,8
Japan	568,8	139,7	219,6	172,5	285,6	42,3	79,5	255,7	479,9	245,4
Restl. Südosteuropa <sup>4</sup>	154,1	133,8	87,1	64,1	260,4	96,7	48,1	113,8	230,0	133,9
Kanada	134,1	233,3	214,1	350,0	410,9	120,8	134,9	408,6	446,9	293,8
Kroatien	26,3	240,3	40,5	69,0	270,2	161,1	73,8	22,7	236,1	148,0
Lettland	53,7	71,7	67,6	109,0	126,4	80,8	176,4	457,8	208,2	158,3
Litauen	-37,1	163,2	25,2	99,8	272,1	132,3	292,7	105,7	161,1	192,3
Luxemburg	41,0	104,8	37,0	28,4	106,1	39,3	85,2	146,2	108,3	92,0
Malta	38,9	15,7	100,9	212,4	272,1	56,2	125,0	218,9	277,5	213,2
Neuseeland	983,3	317,8	247,9	176,3	266,1	495,3	350,3	264,3	911,1	429,8
Niederlande	38,6	36,2	63,2	25,1	169,8	92,4	153,4	133,4	145,3	130,4
Norwegen	275,2	170,2	66,6	163,7	852,4	367,4	294,4	490,8	393,9	364,4
Polen	-29,8	121,7	44,4	47,1	177,1	48,6	119,6	35,8	125,0	94,9
Portugal	-25,9	37,7	68,4	4,5	160,5	91,3	67,7	197,4	158,5	108,7
Rumänien	142,2	74,6	80,4	65,6	155,9	67,6	170,8	131,1	151,3	131,0
Russland	-61,6	28,4	16,3	46,0	22,1	-51,1	38,3	147,9	99,3	49,7
Saudi-Arabien	482,5	241,8	498,3	351,9	306,4	221,9	305,6	259,2	194,4	275,9
Schweden	94,4	149,7	109,7	147,7	589,6	207,2	423,9	666,0	261,7	390,0
Schweiz und Liechtenstein	43,5	41,8	65,6	44,7	79,7	48,2	84,6	116,7	134,8	88,1
Slowakei	85,5	108,9	45,8	66,0	150,4	115,2	63,8	23,9	125,7	90,4
Slowenien	23,7	93,5	31,6	27,1	168,5	89,8	34,7	27,2	122,1	78,3
Spanien	44,1	97,6	93,5	108,3	159,4	9,4	217,7	204,5	229,3	186,2
Südafrika	117,3	522,8	178,2	431,1	1 411,0	330,2	1 258,4	663,7	494,0	693,4
Indien	300,6	472,2	258,7	839,9	642,5	375,0	692,8	500,3	630,9	604,1
Südkorea	360,4	285,8	1 237,8	1 031,1	891,1	97,2	103,8	200,8	921,0	574,4
Südostasien <sup>5</sup>	360,4	46,1	407,5	761,3	871,2	237,7	683,1	644,9	659,4	594,5
Taiwan	-	193,0	222,0	1 614,2	1 358,8	316,8	624,1	1 527,3	725,5	772,7
Tschechien	44,8	128,3	52,2	79,0	126,5	127,6	121,2	88,4	146,8	115,6
Türkei	-45,2	47,6	151,1	184,6	430,3	256,9	185,8	116,7	389,7	281,3
Ukraine	237,3	429,0	338,9	360,1	467,1	389,4	279,1	497,4	382,2	364,4
Ungarn	71,4	133,1	66,3	41,7	125,8	157,9	57,6	37,7	136,4	103,7
USA	312,9	140,9	137,7	241,6	344,2	179,6	324,1	187,8	380,9	320,9
Ver. Arabische Emirate	614,0	100,3	98,5	309,5	155,0	263,5	250,1	211,8	127,8	162,6
Vereinigtes Königreich	385,2	264,1	185,1	330,8	1 090,2	169,3	1 061,0	765,3	496,5	722,2
Zypern	204,0	169,4	47,9	133,8	186,4	158,2	77,0	263,0	193,8	163,2
Übriges Afrika	52,0	90,1	121,3	112,2	199,1	124,1	77,6	32,0	278,4	165,6
Übriges Asien	761,3	95,2	251,8	166,4	347,8	151,4	218,2	114,5	374,8	301,8
Zentral- und Südamerika <sup>6</sup>	14,0	124,4	133,5	167,2	218,9	211,7	170,0	191,0	444,8	273,4
Übriges Ausland	-58,8	23,1	53,4	19,3	110,4	59,2	64,6	164,8	228,3	90,2
EU-27	16,1	24,6	29,1	36,0	84,0	43,5	83,3	79,4	132,6	64,2

Q: STATISTIK AUSTRIA.

1) Jemen, Bahrein, Irak, Jordanien, Katar, Kuwait, Libanon, Oman, Syrien.

2) Inkl. Hong Kong, Macao.

3) Belarus, Moldawien, Armenien, Aserbaidschan, Kasachstan, Kirgisistan, Tadschikistan, Turkmenistan, Usbekistan.

4) Bosnien-Herzegowina, Nordmazedonien, Serbien, Montenegro und Kosovo.

5) Indonesien, Malaysia, Singapur, Nordkorea, Thailand, Brunei, Kambodscha, Laos, Philippinen, Vietnam.

6) Inkl. Argentinien, Mexiko.

Tabelle 7b

**Übernachtungen 2022 nach Bundes- und Herkunftsland in allen Beherbergungsbetrieben – nach Monat**

Herkunftsland	Burgen-land	Kärnten	Nieder-österreich	Ober-österreich	Salzburg	Steier- mark	Tirol	Vorarlberg	Wien	Österreich
<b>Jänner</b>										
<b>Insgesamt</b>	<b>115 620</b>	<b>548 072</b>	<b>286 163</b>	<b>325 169</b>	<b>2 542 215</b>	<b>928 920</b>	<b>4 286 838</b>	<b>875 096</b>	<b>312 321</b>	<b>10 220 414</b>
Österreich	100 183	251 305	218 379	221 433	525 599	504 555	276 454	59 779	87 770	2 245 457
Ausland	15 437	296 767	67 784	103 736	2 016 616	424 365	4 010 384	815 317	224 551	7 974 957
<b>Februar</b>										
<b>Insgesamt</b>	<b>121 057</b>	<b>728 848</b>	<b>327 658</b>	<b>403 875</b>	<b>3 449 338</b>	<b>1 163 982</b>	<b>5 674 441</b>	<b>1 112 405</b>	<b>413 801</b>	<b>13 395 405</b>
Österreich	106 815	347 957	242 122	263 772	828 294	646 026	403 763	105 719	117 499	3 061 967
Ausland	14 242	380 891	85 536	140 103	2 621 044	517 956	5 270 678	1 006 686	296 302	10 333 438
<b>März</b>										
<b>Insgesamt</b>	<b>138 364</b>	<b>552 587</b>	<b>398 735</b>	<b>466 090</b>	<b>2 892 017</b>	<b>990 875</b>	<b>5 011 984</b>	<b>997 543</b>	<b>702 611</b>	<b>12 150 806</b>
Österreich	117 988	200 359	286 256	294 651	548 203	492 931	292 920	81 084	173 772	2 488 164
Ausland	20 376	352 228	112 479	171 439	2 343 814	497 944	4 719 064	916 459	528 839	9 662 642
<b>April</b>										
<b>Insgesamt</b>	<b>227 242</b>	<b>334 753</b>	<b>469 096</b>	<b>514 643</b>	<b>1 297 305</b>	<b>695 188</b>	<b>2 532 960</b>	<b>455 729</b>	<b>1 054 519</b>	<b>7 581 435</b>
Österreich	183 117	175 929	336 104	323 227	339 242	481 092	219 238	63 145	231 939	2 353 033
Ausland	44 125	158 824	132 992	191 416	958 063	214 096	2 313 722	392 584	822 580	5 228 402
<b>Mai</b>										
<b>Insgesamt</b>	<b>290 067</b>	<b>798 837</b>	<b>616 185</b>	<b>663 044</b>	<b>1 041 196</b>	<b>839 746</b>	<b>1 425 082</b>	<b>331 269</b>	<b>1 216 070</b>	<b>7 221 496</b>
Österreich	234 221	463 043	429 404	423 051	404 104	614 226	230 875	70 764	296 449	3 166 137
Ausland	55 846	335 794	186 781	239 993	637 092	225 520	1 194 207	260 505	919 621	4 055 359
<b>Juni</b>										
<b>Insgesamt</b>	<b>340 227</b>	<b>1 610 923</b>	<b>686 700</b>	<b>843 356</b>	<b>2 076 420</b>	<b>1 182 613</b>	<b>3 318 673</b>	<b>642 975</b>	<b>1 286 686</b>	<b>11 988 573</b>
Österreich	260 519	777 428	465 300	472 821	579 030	758 780	359 997	85 398	297 040	4 056 313
Ausland	79 708	833 495	221 400	370 535	1 497 390	423 833	2 958 676	557 577	989 646	7 932 260
<b>Juli</b>										
<b>Insgesamt</b>	<b>407 827</b>	<b>2 682 124</b>	<b>789 339</b>	<b>1 154 099</b>	<b>3 464 225</b>	<b>1 747 701</b>	<b>5 356 080</b>	<b>936 488</b>	<b>1 414 752</b>	<b>17 952 635</b>
Österreich	299 016	1 132 726	500 787	576 107	759 801	877 951	502 445	118 984	245 488	5 013 305
Ausland	108 811	1 549 398	288 552	577 992	2 704 424	869 750	4 853 635	817 504	1 169 264	12 939 330
<b>August</b>										
<b>Insgesamt</b>	<b>470 298</b>	<b>3 074 289</b>	<b>849 534</b>	<b>1 216 219</b>	<b>4 016 111</b>	<b>1 923 542</b>	<b>6 563 984</b>	<b>1 172 876</b>	<b>1 441 262</b>	<b>20 728 115</b>
Österreich	340 847	1 163 690	540 115	602 268	822 009	1 052 707	572 382	135 242	218 215	5 447 475
Ausland	129 451	1 910 599	309 419	613 951	3 194 102	870 835	5 991 602	1 037 634	1 223 047	15 280 640
<b>September</b>										
<b>Insgesamt</b>	<b>294 755</b>	<b>1 280 855</b>	<b>704 687</b>	<b>793 959</b>	<b>1 941 994</b>	<b>1 180 905</b>	<b>3 443 858</b>	<b>691 030</b>	<b>1 318 451</b>	<b>11 650 494</b>
Österreich	219 720	539 981	455 331	439 366	532 608	749 251	367 602	94 161	271 215	3 669 235
Ausland	75 035	740 874	249 356	354 593	1 409 386	431 654	3 076 256	596 869	1 047 236	7 981 259
<b>Oktober</b>										
<b>Insgesamt</b>	<b>230 442</b>	<b>484 126</b>	<b>605 848</b>	<b>640 281</b>	<b>1 299 490</b>	<b>963 101</b>	<b>2 285 660</b>	<b>494 439</b>	<b>1 346 712</b>	<b>8 350 099</b>
Österreich	184 347	249 660	414 988	387 507	410 427	680 403	287 252	64 275	286 454	2 965 313
Ausland	46 095	234 466	190 860	252 774	889 063	282 698	1 998 408	430 164	1 060 258	5 384 786
<b>November</b>										
<b>Insgesamt</b>	<b>164 025</b>	<b>228 890</b>	<b>450 862</b>	<b>464 765</b>	<b>644 195</b>	<b>536 956</b>	<b>1 060 975</b>	<b>174 331</b>	<b>1 160 624</b>	<b>4 885 623</b>
Österreich	140 754	148 522	323 645	303 139	272 449	390 822	174 208	42 671	250 496	2 046 706
Ausland	23 271	80 368	127 217	161 626	371 746	146 134	886 767	131 660	910 128	2 838 917
<b>Dezember</b>										
<b>Insgesamt</b>	<b>134 073</b>	<b>521 935</b>	<b>413 541</b>	<b>478 723</b>	<b>2 347 968</b>	<b>861 098</b>	<b>3 839 690</b>	<b>653 188</b>	<b>1 536 857</b>	<b>10 787 073</b>
Österreich	112 997	201 988	271 690	280 905	487 493	462 281	240 262	51 077	259 268	2 367 961
Ausland	21 076	319 947	141 851	197 818	1 860 475	398 817	3 599 428	602 111	1 277 589	8 419 112

Q: STATISTIK AUSTRIA.



Tabelle 8

**Ankünfte und Übernachtungen 2022 nach Unterkunftsart – absolut**

Unterkunftsart	Ankünfte			Übernachtungen		
	insgesamt	inl. Gäste	ausl. Gäste	insgesamt	inl. Gäste	ausl. Gäste
<b>1 Hotels und ähnliche Betriebe zusammen</b>	<b>28 096 995</b>	<b>10 504 783</b>	<b>17 592 212</b>	<b>82 394 651</b>	<b>25 111 361</b>	<b>57 283 290</b>
5-/4-Stern Hotels	15 894 553	5 950 669	9 943 884	48 430 335	14 705 583	33 724 752
3-Stern Hotels	9 102 018	3 587 290	5 514 728	25 409 659	8 131 546	17 278 113
2-/1-Stern Hotels	3 100 424	966 824	2 133 600	8 554 657	2 274 232	6 280 425
2 Gewerbliche Ferienwohnungen/-häuser	3 212 918	608 850	2 604 068	15 657 495	2 284 188	13 373 307
<b>1 und 2 zusammen</b>	<b>31 309 913</b>	<b>11 113 633</b>	<b>20 196 280</b>	<b>98 052 146</b>	<b>27 395 549</b>	<b>70 656 597</b>
3 Campingplätze	1 983 962	482 471	1 501 491	7 853 302	2 135 206	5 718 096
4 Jugendherbergen, -gästehäuser	616 036	242 944	373 092	1 483 961	616 538	867 423
5 Kinder- und Jugendherholungsheime	279 799	143 821	135 978	1 253 556	577 336	676 220
6 Kurheime der Sozialversicherungsträger	81 983	81 446	537	1 758 680	1 751 922	6 758
7 Private und öffentliche Kurheime	121 632	117 658	3 974	1 882 071	1 842 707	39 364
8 Bewirtschaftete Schutzhütten	605 294	197 710	407 584	852 733	275 758	576 975
9 Sonstige Unterkünfte	571 055	315 658	255 397	1 926 247	997 470	928 777
<b>3 bis 9 zusammen</b>	<b>4 259 761</b>	<b>1 581 708</b>	<b>2 678 053</b>	<b>17 010 550</b>	<b>8 196 937</b>	<b>8 813 613</b>
10 Privatquartiere nicht auf Bauernhöfen	800 115	272 614	527 501	3 162 473	803 686	2 358 787
11 Privatquartiere auf Bauernhöfen	338 388	148 830	189 558	1 425 972	454 257	971 715
<b>10 und 11 zusammen</b>	<b>1 138 503</b>	<b>421 444</b>	<b>717 059</b>	<b>4 588 445</b>	<b>1 257 943</b>	<b>3 330 502</b>
12 Ferienwohnungen/-häuser (privat) nicht auf Bauernhöfen	2 548 315	353 939	2 194 376	14 126 020	1 540 384	12 585 636
13 Ferienwohnungen/-häuser (privat) auf Bauernhöfen	537 596	108 851	428 745	3 135 007	490 253	2 644 754
<b>12 und 13 zusammen</b>	<b>3 085 911</b>	<b>462 790</b>	<b>2 623 121</b>	<b>17 261 027</b>	<b>2 030 637</b>	<b>15 230 390</b>
<b>10 bis 13 zusammen</b>	<b>4 224 414</b>	<b>884 234</b>	<b>3 340 180</b>	<b>21 849 472</b>	<b>3 288 580</b>	<b>18 560 892</b>
<b>1 bis 13 insgesamt</b>	<b>39 794 088</b>	<b>13 579 575</b>	<b>26 214 513</b>	<b>136 912 168</b>	<b>38 881 066</b>	<b>98 031 102</b>

Q: STATISTIK AUSTRIA.

Tabelle 8a

**Ankünfte und Übernachtungen 2022 nach Unterkunftsart – Veränderung zu 2021 in Prozent**

Unterkunftsart	Ankünfte			Übernachtungen		
	insgesamt	inl. Gäste	ausl. Gäste	insgesamt	inl. Gäste	ausl. Gäste
<b>1 Hotels und ähnliche Betriebe zusammen</b>	<b>82,0</b>	<b>49,2</b>	<b>109,6</b>	<b>77,0</b>	<b>38,2</b>	<b>101,7</b>
5-/4-Stern Hotels	85,2	53,9	110,9	77,6	41,5	99,8
3-Stern Hotels	77,0	44,4	107,6	75,8	35,5	104,5
2-/1-Stern Hotels	81,2	40,1	109,0	76,9	28,6	104,8
2 Gewerbliche Ferienwohnungen/-häuser	122,7	51,4	150,3	109,4	39,7	128,9
<b>1 und 2 zusammen</b>	<b>85,5</b>	<b>49,3</b>	<b>114,1</b>	<b>81,4</b>	<b>38,4</b>	<b>106,4</b>
3 Campingplätze	30,6	0,9	44,3	23,1	1,8	33,6
4 Jugendherbergen, -gästehäuser	145,1	109,8	175,2	134,5	97,0	171,0
5 Kinder- und Jugendherholungsheime	207,3	187,7	231,2	199,3	173,3	225,7
6 Kurheime der Sozialversicherungsträger	19,4	19,1	119,2	14,2	14,1	36,9
7 Private und öffentliche Kurheime	17,8	16,8	61,3	9,9	9,6	31,1
8 Bewirtschaftete Schutzhütten	29,6	19,1	35,4	37,6	29,0	42,1
9 Sonstige Unterkünfte	49,7	33,4	76,5	41,2	21,6	70,9
<b>3 bis 9 zusammen</b>	<b>47,8</b>	<b>30,1</b>	<b>60,7</b>	<b>34,3</b>	<b>19,3</b>	<b>52,1</b>
10 Privatquartiere nicht auf Bauernhöfen	<b>52,4</b>	<b>15,4</b>	<b>82,5</b>	<b>51,1</b>	<b>12,3</b>	<b>71,3</b>
11 Privatquartiere auf Bauernhöfen	30,3	4,3	61,9	28,5	-0,7	49,0
<b>10 und 11 zusammen</b>	<b>45,1</b>	<b>11,3</b>	<b>76,6</b>	<b>43,3</b>	<b>7,3</b>	<b>64,1</b>
12 Ferienwohnungen/-häuser (privat) nicht auf Bauernhöfen	<b>98,8</b>	<b>25,3</b>	<b>119,6</b>	<b>84,6</b>	<b>18,5</b>	<b>98,1</b>
13 Ferienwohnungen/-häuser (privat) auf Bauernhöfen	<b>68,2</b>	<b>14,8</b>	<b>90,8</b>	<b>56,9</b>	<b>8,6</b>	<b>71,0</b>
<b>12 und 13 zusammen</b>	<b>92,7</b>	<b>22,6</b>	<b>114,3</b>	<b>78,8</b>	<b>15,9</b>	<b>92,8</b>
<b>10 bis 13 zusammen</b>	<b>77,0</b>	<b>16,9</b>	<b>104,9</b>	<b>70,0</b>	<b>12,5</b>	<b>86,9</b>
<b>1 bis 13 insgesamt</b>	<b>79,7</b>	<b>44,2</b>	<b>106,0</b>	<b>72,1</b>	<b>31,4</b>	<b>96,2</b>

Q: STATISTIK AUSTRIA.

Tabelle 9

**Durchschnittliche Aufenthaltsdauer 2022 nach Unterkunftsart und Herkunftsland – in Nächten**

Herkunftsland	Hotels und ähnliche Betriebe				Ferien- wohnung/ -haus (gewerb- lich)	Camping- platz	Privat- quartier nicht auf Bauernhof	Privat- quartier auf Bauernhof	Ferien- wohnung/ -haus nicht auf Bauernhof (privat)	Ferien- wohnung/ -haus auf Bauernhof (privat)	Insgesamt
	5-/4- Stern	3- Stern	2-/1- Stern	zu- sammen							
<b>Insgesamt</b>	<b>3,0</b>	<b>2,8</b>	<b>2,8</b>	<b>2,9</b>	<b>4,9</b>	<b>4,0</b>	<b>4,0</b>	<b>4,2</b>	<b>5,5</b>	<b>5,8</b>	<b>3,4</b>
<b>Österreich</b>	<b>2,5</b>	<b>2,3</b>	<b>2,4</b>	<b>2,4</b>	<b>3,8</b>	<b>4,4</b>	<b>2,9</b>	<b>3,1</b>	<b>4,4</b>	<b>4,5</b>	<b>2,9</b>
Burgenland	2,4	2,2	2,4	2,3	3,7	3,2	2,8	2,6	3,9	4,0	2,7
Kärnten	2,3	2,1	2,3	2,3	3,7	9,5	3,3	3,1	4,9	5,0	2,9
Niederösterreich	2,6	2,4	2,4	2,6	4,1	3,9	2,8	3,1	4,4	4,6	3,1
Oberösterreich	2,4	2,1	2,4	2,3	3,4	3,4	2,7	2,7	3,9	3,9	2,7
Salzburg	2,2	2,1	2,2	2,2	3,3	4,8	2,9	3,1	4,2	4,3	2,6
Steiermark	2,4	2,2	2,3	2,3	3,4	6,1	2,8	2,7	4,1	4,1	2,8
Tirol	2,4	2,2	2,2	2,3	3,0	3,6	3,4	3,4	4,1	4,7	2,6
Vorarlberg	2,5	2,3	2,1	2,4	3,5	3,7	4,2	3,8	4,0	4,4	2,7
Wien	2,6	2,5	2,5	2,6	4,3	3,9	3,1	3,4	4,9	5,0	3,1
<b>Ausland</b>	<b>3,4</b>	<b>3,1</b>	<b>2,9</b>	<b>3,3</b>	<b>5,1</b>	<b>3,8</b>	<b>4,5</b>	<b>5,1</b>	<b>5,7</b>	<b>6,2</b>	<b>3,7</b>
<b>Deutschland</b>	<b>3,7</b>	<b>3,4</b>	<b>3,1</b>	<b>3,5</b>	<b>5,2</b>	<b>3,9</b>	<b>4,3</b>	<b>5,0</b>	<b>5,8</b>	<b>6,2</b>	<b>3,9</b>
Arabische Länder in Asien <sup>1</sup>	2,8	3,1	2,2	2,8	5,0	1,9	4,4	3,6	5,7	4,5	3,4
Australien	2,6	2,4	2,2	2,5	3,9	2,0	3,5	3,2	4,4	5,6	2,7
Belgien	4,8	4,1	4,0	4,5	6,1	3,9	5,0	5,8	6,5	6,7	4,8
Brasilien	2,5	2,7	2,1	2,5	3,6	1,6	3,5	2,7	4,1	6,8	2,6
Bulgarien	2,4	2,8	2,5	2,6	3,9	2,5	8,6	9,7	6,1	7,5	3,0
China <sup>2</sup>	2,2	2,4	2,5	2,3	4,2	1,8	3,7	3,9	3,9	3,7	2,5
Dänemark	3,8	3,6	3,3	3,7	5,6	3,2	4,2	4,6	6,0	5,8	4,2
Estland	2,9	2,8	2,5	2,8	4,7	1,7	3,4	3,0	5,4	5,7	3,2
Finnland	3,0	2,6	2,7	2,8	4,7	1,9	3,9	3,1	5,6	5,5	3,1
Frankreich (inkl. Monaco)	3,3	2,9	2,4	3,1	4,2	2,0	3,6	3,8	5,0	5,8	3,2
Griechenland	2,8	2,8	2,5	2,7	3,6	1,7	3,5	7,9	4,3	6,9	2,9
Übrige GUS (inkl. Georgien) <sup>3</sup>	2,5	2,7	3,2	2,6	4,4	1,7	3,7	13,9	4,7	8,9	2,8
Irland (Republik)	3,9	3,4	3,9	3,8	4,9	3,3	4,2	3,4	5,4	5,9	3,8
Island	4,0	3,1	3,3	3,8	5,8	1,4	4,5	5,1	5,4	6,8	4,0
Israel	3,1	2,7	2,7	3,0	4,6	1,6	3,3	3,9	4,9	5,1	3,3
Italien	2,5	2,3	2,2	2,4	3,8	2,7	3,0	3,7	5,0	5,6	2,7
Japan	2,5	2,8	2,5	2,6	4,3	1,6	3,7	2,2	6,6	4,7	2,7
Restl. Südost- europa <sup>4</sup>	2,2	2,4	2,9	2,4	4,9	2,2	8,1	11,9	8,4	14,0	3,0
Kanada	2,5	2,5	2,1	2,4	3,9	1,9	3,0	5,1	4,5	4,8	2,7
Kroatien	2,4	2,5	3,1	2,5	5,1	2,0	6,5	8,1	6,8	6,3	3,3
Lettland	2,6	2,5	2,1	2,5	4,2	1,6	3,5	4,2	4,8	5,4	2,9
Litauen	2,7	2,2	2,1	2,4	4,6	1,8	3,6	4,7	5,0	5,7	3,0
Luxemburg	4,8	3,6	3,4	4,5	5,9	4,9	4,7	5,0	5,9	5,8	4,7
Malta	3,0	2,9	2,5	2,9	3,9	2,3	3,2	4,1	4,0	5,0	3,0
Neuseeland	2,6	2,1	2,2	2,4	4,4	2,8	3,1	6,3	5,6	8,2	2,7
Niederlande	4,2	3,7	3,5	3,9	6,2	5,1	4,8	5,4	6,5	6,6	4,9
Norwegen	2,9	2,7	2,3	2,8	4,5	1,8	3,8	4,8	4,7	6,0	2,9
Polen	2,8	2,5	2,9	2,7	5,2	2,3	6,8	8,0	6,5	7,1	3,7
Portugal	2,5	2,8	3,1	2,7	3,9	2,3	4,8	3,0	6,2	6,7	2,9
Rumänien	2,4	2,5	2,5	2,5	4,1	2,6	5,3	8,7	5,9	8,7	2,9
Russland	2,8	3,0	2,2	2,8	5,0	1,8	6,0	4,7	5,4	5,2	3,1
Saudi-Arabien	2,5	2,3	2,0	2,4	3,8	1,5	3,6	3,6	4,3	3,7	3,0
Schweden	3,3	3,4	3,1	3,3	5,0	1,9	4,2	4,6	6,1	5,8	3,5

Herkunftsland	Hotels und ähnliche Betriebe				Ferien- wohnung/ -haus (gewerb- lich)	Camping- platz	Privat- quartier nicht auf Bauernhof	Privat- quartier auf Bauernhof	Ferien- wohnung/ -haus nicht auf Bauernhof (privat)	Ferien- wohnung/ -haus auf Bauernhof (privat)	Insge- samt
	5-/4- Stern	3- Stern	2-/1- Stern	zu- sammen							
Schweiz und Liechtenstein	3,3	2,7	2,5	3,2	4,8	3,4	3,7	3,8	5,5	5,6	3,3
Slowakei	2,6	2,7	3,6	2,8	4,6	2,3	6,0	6,8	6,2	8,1	3,7
Slowenien	2,2	2,2	2,5	2,3	4,1	2,4	5,2	4,9	5,5	6,8	2,9
Spanien	2,2	2,4	2,3	2,3	3,5	2,0	3,0	3,4	4,0	5,4	2,5
Südafrika	2,9	2,7	2,1	2,7	6,8	1,9	4,4	3,3	5,7	4,3	3,2
Indien	2,2	2,6	1,7	2,2	3,7	2,7	2,5	2,5	4,1	2,7	2,4
Südkorea	2,0	1,7	1,7	1,8	3,1	2,2	2,5	1,8	3,3	3,7	2,0
Südostasien <sup>5</sup>	2,0	2,0	1,8	2,0	3,2	1,9	2,4	2,8	3,1	3,0	2,1
Taiwan	1,9	1,9	1,9	1,9	2,9	1,3	2,2	3,1	2,8	2,5	2,0
Tschechien	2,8	2,7	2,8	2,8	4,3	2,5	3,5	4,0	4,5	4,7	3,3
Türkei	2,4	2,8	2,3	2,5	4,5	1,7	3,9	2,6	3,8	6,5	2,7
Ukraine	2,7	2,5	1,7	2,5	4,8	2,1	3,9	4,1	5,7	5,8	2,9
Ungarn	2,8	2,7	3,1	2,8	4,4	2,4	5,7	6,2	5,2	6,2	3,4
USA	2,4	2,5	2,3	2,4	3,8	1,9	3,5	3,8	4,5	4,7	2,5
Ver. Arabische Emirate	2,7	2,5	2,1	2,6	5,1	2,6	4,1	5,3	5,2	4,6	3,4
Vereinigtes Königreich	3,8	3,6	3,1	3,7	5,2	3,2	4,3	4,9	5,9	6,4	3,9
Zypern	3,0	2,8	2,3	2,9	3,9	1,8	5,1	2,4	5,1	4,7	3,0
Übriges Afrika	2,5	2,8	2,4	2,6	5,4	2,2	4,6	4,8	6,0	9,3	2,9
Übriges Asien	2,4	2,7	2,2	2,4	4,1	1,7	4,0	6,2	4,7	3,5	2,6
Zentral- und Südamerika <sup>6</sup>	2,4	2,4	2,3	2,4	3,8	3,2	4,2	4,9	4,7	5,0	2,6
Übriges Ausland	2,0	2,2	2,3	2,1	3,6	2,8	3,2	3,7	4,5	4,9	2,2
EU-27	3,1	2,8	2,8	3,0	4,9	4,0	4,0	4,2	5,6	5,8	3,5

Q: STATISTIK AUSTRIA.

1) Jemen, Bahrein, Irak, Jordanien, Katar, Kuwait, Libanon, Oman, Syrien.

2) Inkl. Hong Kong, Macao.

3) Belarus, Moldawien, Armenien, Aserbaidschan, Kasachstan, Kirgisistan, Tadschikistan, Turkmenistan, Usbekistan.

4) Bosnien-Herzegowina, Nordmazedonien, Serbien, Montenegro und Kosovo.

5) Indonesien, Malaysia, Singapur, Nordkorea, Thailand, Brunei, Kambodscha, Laos, Philippinen, Vietnam.

6) Inkl. Argentinien, Mexiko.

Tabelle 10

**Ankünfte 2022 nach Bundes- und Herkunftsland in Hotels und ähnlichen Betrieben – absolut**

Herkunftsland	Burgenland	Kärnten	Niederösterreich	Oberösterreich	Salzburg	Steiermark	Tirol	Vorarlberg	Wien	Österreich
<b>Insgesamt</b>	<b>765 737</b>	<b>1 905 658</b>	<b>2 042 857</b>	<b>2 123 320</b>	<b>4 841 159</b>	<b>2 882 830</b>	<b>7 172 400</b>	<b>1 503 725</b>	<b>4 859 309</b>	<b>28 096 995</b>
<b>Österreich</b>	<b>624 333</b>	<b>1 009 379</b>	<b>1 294 745</b>	<b>1 268 193</b>	<b>1 586 252</b>	<b>2 008 774</b>	<b>1 091 487</b>	<b>319 140</b>	<b>1 302 480</b>	<b>10 504 783</b>
Burgenland	52 172	46 582	48 685	52 862	76 106	89 832	51 207	11 995	81 573	511 014
Kärnten	29 773	123 630	59 386	41 219	80 129	126 491	54 248	12 664	136 608	664 148
Niederösterreich	160 892	183 229	379 807	221 255	290 352	418 632	137 734	33 105	135 111	1 960 117
Oberösterreich	69 098	120 245	186 427	412 494	306 795	253 996	164 149	35 879	238 266	1 787 349
Salzburg	18 423	63 868	65 674	84 221	174 921	96 572	78 942	22 068	154 969	759 658
Steiermark	103 677	200 975	124 902	105 847	163 368	497 340	89 896	20 238	234 054	1 540 297
Tirol	12 200	52 880	43 975	63 413	111 590	65 274	237 400	43 293	145 896	775 921
Vorarlberg	8 202	21 488	25 530	22 512	49 943	31 505	98 822	75 598	81 056	414 656
Wien	169 896	196 482	360 359	264 370	333 048	429 132	179 089	64 300	94 947	2 091 623
<b>Ausland</b>	<b>141 404</b>	<b>896 279</b>	<b>748 112</b>	<b>855 127</b>	<b>3 254 907</b>	<b>874 056</b>	<b>6 080 913</b>	<b>1 184 585</b>	<b>3 556 829</b>	<b>17 592 212</b>
<b>Deutschland</b>	<b>54 323</b>	<b>501 111</b>	<b>223 839</b>	<b>437 196</b>	<b>1 734 383</b>	<b>394 553</b>	<b>3 707 880</b>	<b>735 629</b>	<b>901 124</b>	<b>8 690 038</b>
Arabische Länder										
in Asien <sup>1</sup>	400	1 042	1 546	2 753	28 006	1 024	8 859	1 360	31 222	76 212
Australien	158	977	1 853	2 456	11 759	1 910	10 130	1 150	21 123	51 516
Belgien	1 304	14 315	10 151	13 078	70 556	12 720	202 229	19 563	48 355	392 271
Brasilien	50	263	909	1 446	4 436	953	5 036	566	18 129	31 788
Bulgarien	1 358	1 230	5 674	2 538	4 175	1 856	4 482	408	28 022	49 743
China <sup>2</sup>	123	362	1 675	2 651	5 445	1 226	3 318	726	18 917	34 443
Dänemark	353	5 709	3 523	5 864	84 588	15 205	82 842	6 401	24 929	229 414
Estland	189	667	1 479	781	2 972	1 341	4 436	590	9 206	21 661
Finnland	244	1 139	3 944	2 100	13 457	3 069	15 786	1 983	21 924	63 646
Frankreich										
(inkl. Monaco)	1 431	7 055	14 079	15 017	33 488	10 445	103 885	31 522	113 010	329 932
Griechenland	605	757	2 968	1 645	5 536	1 657	4 444	647	43 683	61 942
Übrige GUS										
(inkl. Georgien) <sup>3</sup>	936	702	1 886	1 110	7 955	1 325	2 840	320	27 395	44 469
Irland (Republik)	794	1 628	2 121	2 245	12 336	2 200	20 723	1 497	23 822	67 366
Island	22	203	631	403	3 331	528	3 060	592	3 964	12 734
Israel	869	2 838	18 826	11 431	30 645	5 280	37 330	1 838	100 087	209 144
Italien	2 404	84 076	22 642	23 042	70 497	29 936	193 128	14 580	193 660	633 965
Japan	53	439	1 155	1 151	3 142	1 192	1 967	622	13 984	23 705
Restl. Südosteuropa <sup>4</sup>	4 605	4 504	8 547	5 821	7 042	6 372	3 646	973	51 417	92 927
Kanada	160	911	3 882	2 970	10 171	2 228	8 826	1 135	29 910	60 193
Kroatien	1 798	14 604	7 253	5 612	12 883	11 030	5 996	698	32 959	92 833
Lettland	287	644	1 700	709	3 309	1 697	3 206	602	11 853	24 007
Litauen	320	1 542	2 514	1 559	5 073	2 484	5 208	516	11 692	30 908
Luxemburg	207	1 428	1 746	1 722	8 033	1 389	31 850	5 853	9 602	61 830
Malta	46	274	559	495	3 076	340	1 444	145	8 280	14 659
Neuseeland	41	256	412	298	1 391	762	1 199	443	2 835	7 637
Niederlande	1 814	47 392	20 575	34 624	228 815	35 305	484 601	56 265	90 244	999 635
Norwegen	245	1 419	1 981	1 906	10 155	3 281	16 752	2 589	19 296	57 624
Polen	4 376	25 884	45 234	24 318	40 388	41 691	59 514	3 969	120 558	365 932
Portugal	118	456	3 427	1 479	4 212	1 436	3 808	826	22 138	37 900
Rumänien	16 169	5 813	30 967	16 661	22 728	10 269	22 811	1 655	126 535	253 608
Russland	386	973	2 280	1 337	3 411	1 283	4 250	683	22 824	37 427
Saudi-Arabien	371	492	1 452	2 637	31 110	684	9 019	718	25 992	72 475
Schweden	562	3 246	5 080	5 018	42 924	7 993	40 831	7 459	32 750	145 863
Schweiz und Liechtenstein	5 668	24 275	20 606	28 616	73 854	26 442	432 228	211 107	105 151	927 947
Slowakei	6 064	13 410	24 485	13 817	25 881	19 622	16 005	1 658	31 091	152 033
Slowenien	1 428	16 061	10 358	7 293	17 224	11 225	10 165	1 640	26 133	101 527
Spanien	541	2 528	17 937	7 949	23 441	5 913	34 671	5 192	140 341	238 513
Südafrika	48	534	405	541	3 377	914	2 571	387	5 055	13 832

Herkunftsland	Burgenland	Kärnten	Niederösterreich	Oberösterreich	Salzburg	Steiermark	Tirol	Vorarlberg	Wien	Österreich
Indien	178	363	1 111	2 513	10 885	1 718	11 773	508	23 113	52 162
Südkorea	375	412	4 932	4 902	13 054	1 756	2 630	347	23 956	52 364
Südostasien <sup>5</sup>	413	1 180	2 091	11 008	18 783	1 849	12 292	1 174	30 407	79 197
Taiwan	15	181	279	1 917	3 255	306	596	132	5 364	12 045
Tschechien	6 803	43 019	43 764	49 815	119 605	55 839	97 298	5 135	94 155	515 433
Türkei	257	529	3 214	2 998	5 092	2 314	2 847	1 223	32 631	51 105
Ukraine	5 527	3 954	12 407	7 097	14 189	6 842	12 665	1 115	84 205	148 001
Ungarn	11 542	33 620	37 624	27 631	45 858	61 922	31 541	3 583	74 426	327 747
USA	1 097	6 513	22 713	19 795	117 921	15 237	86 611	12 892	257 379	540 158
Ver. Arabische Emirate	382	567	1 767	2 234	23 486	1 129	9 706	1 045	40 472	80 788
Vereinigtes Königreich	1 992	8 445	19 039	16 717	98 178	15 349	168 611	20 853	170 416	519 600
Zypern	85	185	801	581	1 766	399	1 244	87	11 996	17 144
Übriges Afrika	310	747	1 205	1 242	4 701	831	3 635	1 018	19 589	33 278
Übriges Asien	491	262	1 264	1 445	7 226	1 128	2 169	1 052	17 390	32 427
Zentral- und Südamerika <sup>6</sup>	183	870	1 662	3 105	11 285	2 070	12 249	1 740	40 038	73 202
Übriges Ausland	884	4 273	63 938	9 838	54 418	26 587	14 070	8 174	62 080	244 262
EU-27	739 498	1 837 172	1 839 189	1 970 982	4 223 456	2 750 310	6 281 515	1 227 243	3 554 968	24 424 333

Q: STATISTIK AUSTRIA.

1) Jemen, Bahrein, Irak, Jordanien, Katar, Kuwait, Libanon, Oman, Syrien.

2) Inkl. Hong Kong, Macao.

3) Belarus, Moldawien, Armenien, Aserbaidschan, Kasachstan, Kirgisistan, Tadschikistan, Turkmenistan, Usbekistan.

4) Bosnien-Herzegowina, Nordmazedonien, Serbien, Montenegro und Kosovo.

5) Indonesien, Malaysia, Singapur, Nordkorea, Thailand, Brunei, Kambodscha, Laos, Philippinen, Vietnam.

6) Inkl. Argentinien, Mexiko.

Tabelle 10a

### Ankünfte 2022 nach Bundes- und Herkunftsland in Hotels und ähnlichen Betrieben – Veränderung zu 2021 in Prozent

Herkunftsland	Burgenland	Kärnten	Niederösterreich	Oberösterreich	Salzburg	Steiermark	Tirol	Vorarlberg	Wien	Österreich
<b>Insgesamt</b>	<b>38,4</b>	<b>41,0</b>	<b>54,1</b>	<b>61,8</b>	<b>88,6</b>	<b>54,3</b>	<b>88,0</b>	<b>86,0</b>	<b>165,2</b>	<b>82,0</b>
<b>Österreich</b>	<b>32,1</b>	<b>22,9</b>	<b>41,8</b>	<b>50,2</b>	<b>56,4</b>	<b>45,7</b>	<b>44,2</b>	<b>51,9</b>	<b>106,4</b>	<b>49,2</b>
Burgenland	53,1	36,4	51,8	73,7	76,2	51,0	75,5	70,3	124,1	67,0
Kärnten	30,1	57,3	35,2	31,2	51,2	44,1	42,1	45,5	104,4	54,0
Niederösterreich	41,3	14,2	46,8	35,1	55,8	44,2	35,1	44,0	114,8	44,0
Oberösterreich	13,7	11,0	28,7	65,3	53,7	37,9	26,7	36,8	105,1	46,6
Salzburg	1,5	12,4	30,9	53,7	65,2	29,9	36,7	48,0	103,0	49,2
Steiermark	29,6	23,5	28,2	32,7	51,2	60,1	32,3	35,4	110,5	49,1
Tirol	-4,4	16,4	34,8	26,7	40,1	26,0	57,3	40,5	104,1	47,6
Vorarlberg	58,3	45,7	48,1	38,6	56,1	60,5	30,9	59,0	114,6	56,0
Wien	35,8	22,5	52,9	57,2	61,3	42,9	69,4	73,9	82,8	50,4
<b>Ausland</b>	<b>75,3</b>	<b>69,3</b>	<b>81,3</b>	<b>82,8</b>	<b>109,5</b>	<b>78,5</b>	<b>98,8</b>	<b>98,0</b>	<b>196,1</b>	<b>109,6</b>
<b>Deutschland</b>	<b>41,4</b>	<b>46,9</b>	<b>59,1</b>	<b>60,7</b>	<b>70,6</b>	<b>54,8</b>	<b>73,8</b>	<b>79,1</b>	<b>127,8</b>	<b>73,7</b>
Arabische Länder in Asien <sup>1</sup>	0,8	177,9	84,9	312,7	255,9	215,1	287,4	263,6	237,5	240,5
Australien	1 028,6	1 036,0	475,5	1 234,8	2 139,8	1 064,6	1 898,0	698,6	973,9	1 216,5
Belgien	92,0	57,0	64,1	65,7	131,5	82,7	147,4	114,3	141,1	127,7
Brasilien	138,1	361,4	280,3	925,5	854,0	409,6	1 174,9	732,4	902,2	839,9
Bulgarien	185,9	84,7	150,7	83,8	120,5	88,0	280,8	-7,9	249,0	187,3
China <sup>2</sup>	296,8	293,5	135,3	548,2	510,4	318,4	296,9	485,5	490,2	422,3
Dänemark	24,3	82,2	79,8	83,7	287,9	99,3	179,2	160,8	191,5	191,6
Estland	20,4	51,6	50,5	69,0	87,0	77,4	135,2	472,8	111,9	102,0
Finnland	93,7	152,5	93,4	224,1	456,8	121,4	132,9	408,5	280,2	218,2

Herkunftsland	Burgenland	Kärnten	Niederösterreich	Oberösterreich	Salzburg	Steiermark	Tirol	Vorarlberg	Wien	Österreich
Frankreich (inkl. Monaco)	113,3	62,9	48,7	92,4	90,1	65,8	132,7	149,3	175,0	128,2
Griechenland	80,6	120,7	130,8	154,6	162,4	81,1	142,2	409,4	200,8	180,1
Übrige GUS (inkl. Georgien) <sup>3</sup>	500,0	216,2	162,3	267,5	830,4	403,8	199,6	207,7	305,0	330,3
Irland (Republik)	187,7	167,3	97,1	126,5	559,0	65,0	700,1	279,0	392,2	381,8
Island	-12,0	198,5	78,2	109,9	309,2	230,0	500,0	171,6	228,1	258,8
Israel	101,6	28,5	90,1	64,3	44,8	63,4	174,7	114,5	95,8	91,1
Italien	63,6	126,5	99,2	113,5	142,5	79,9	127,8	102,9	251,7	150,1
Japan	657,1	113,1	234,8	362,2	385,6	140,8	141,6	298,7	714,9	411,4
Restl. Südosteuropa <sup>4</sup>	216,9	218,5	146,5	187,5	258,0	164,5	133,0	156,7	229,4	206,8
Kanada	150,0	228,9	225,7	525,3	545,8	279,6	351,7	371,0	471,3	418,9
Kroatien	112,5	295,9	121,9	121,5	242,5	159,0	167,1	48,5	260,4	207,2
Lettland	38,6	76,4	103,3	98,0	104,5	109,5	105,2	561,5	189,9	141,6
Litauen	119,2	177,3	121,7	143,6	132,8	145,2	191,6	161,9	150,0	150,7
Luxemburg	21,1	31,4	8,9	38,6	73,6	57,1	85,7	138,1	129,2	85,0
Malta	119,0	48,1	75,8	143,8	294,4	128,2	146,0	208,5	255,7	217,4
Neuseeland	1 266,7	412,0	312,0	422,8	852,7	1 054,5	933,6	561,2	1 182,8	824,6
Niederlande	57,1	54,1	68,5	46,1	124,7	57,8	128,1	169,1	146,0	116,3
Norwegen	308,3	181,0	143,4	224,7	668,7	340,4	410,4	542,4	380,8	391,3
Polen	26,4	135,8	81,8	90,5	140,1	61,5	154,1	79,3	121,5	109,4
Portugal	73,5	136,3	126,1	225,8	195,8	82,7	251,9	208,2	165,6	168,3
Rumänien	164,4	93,3	86,8	125,1	125,0	111,3	168,6	120,4	149,9	135,0
Russland	8,1	4,2	29,5	61,7	36,2	-27,7	74,0	174,3	77,6	57,9
Saudi-Arabien	627,5	131,0	512,7	340,2	227,7	159,1	247,7	360,3	228,9	236,9
Schweden	145,4	179,6	111,7	159,6	466,4	189,2	390,8	576,9	275,6	326,4
Schweiz und Liechtenstein	60,2	52,9	75,3	62,9	74,5	56,8	89,4	109,5	141,4	93,2
Slowakei	128,9	133,4	82,3	92,0	203,0	144,8	141,5	62,7	162,2	133,6
Slowenien	55,6	144,0	48,8	76,5	189,3	96,2	84,4	54,3	152,6	115,1
Spanien	59,6	88,5	111,4	109,2	149,8	41,8	357,0	293,6	240,6	207,3
Südafrika	77,8	820,7	289,4	415,2	1 214,0	862,1	1 580,4	723,4	712,7	842,2
Indien	2 125,0	495,1	682,4	1 047,5	706,9	454,2	2 637,9	761,0	816,5	922,8
Südkorea	1 150,0	421,5	2 248,6	1 756,8	1 552,4	550,4	620,5	554,7	1 204,1	1 243,4
Südostasien <sup>5</sup>	1 080,0	373,9	733,1	2 088,5	1 251,3	744,3	1 444,2	769,6	678,9	958,5
Taiwan	-	722,7	329,2	2 562,5	1 934,4	551,1	1 555,6	1 550,0	870,0	1 150,8
Tschechien	54,8	134,0	71,4	96,3	110,5	108,1	124,0	84,9	158,8	114,8
Türkei	65,8	89,6	244,1	250,2	469,6	375,2	349,8	349,6	394,5	360,0
Ukraine	291,7	413,5	313,6	465,9	390,6	570,8	306,1	463,1	330,0	345,2
Ungarn	118,9	124,8	87,8	63,7	119,2	147,7	84,8	78,3	156,1	116,8
USA	240,7	204,9	180,8	298,8	409,4	229,4	455,7	194,3	435,9	385,4
Ver. Arabische Emirate	831,7	108,5	164,1	348,6	146,1	135,7	159,7	295,8	111,2	133,0
Vereinigtes Königreich	369,8	349,7	218,0	352,7	988,4	168,1	1 179,7	652,8	544,1	651,6
Zypern	165,6	150,0	72,6	187,6	152,3	211,7	140,6	70,6	221,8	190,8
Übriges Afrika	96,2	32,7	124,0	184,2	146,3	101,2	14,1	74,0	325,7	168,6
Übriges Asien	826,4	125,9	461,8	553,8	608,4	205,7	487,8	93,0	429,5	422,8
Zentral- und Südamerika <sup>6</sup>	83,0	118,0	113,1	202,3	305,5	249,7	383,2	237,2	489,7	371,6
Übriges Ausland	-63,1	19,6	52,7	28,8	101,9	68,5	71,3	107,5	256,6	91,2
EU-27	36,5	39,4	49,5	56,6	76,5	52,0	79,3	77,7	136,3	71,4

Q: STATISTIK AUSTRIA.

1) Jemen, Bahrein, Irak, Jordanien, Katar, Kuwait, Libanon, Oman, Syrien.

2) Inkl. Hong Kong, Macao.

3) Belarus, Moldawien, Armenien, Aserbaidschan, Kasachstan, Kirgisistan, Tadschikistan, Turkmenistan, Usbekistan.

4) Bosnien-Herzegowina, Nordmazedonien, Serbien, Montenegro und Kosovo.

5) Indonesien, Malaysia, Singapur, Nordkorea, Thailand, Brunei, Kambodscha, Laos, Philippinen, Vietnam.

6) Inkl. Argentinien, Mexiko.

Tabelle 11

**Übernachtungen 2022 nach Bundes- und Herkunftsland in Hotels und ähnlichen Betrieben – absolut**

Herkunftsland	Burgenland	Kärnten	Niederösterreich	Oberösterreich	Salzburg	Steiermark	Tirol	Vorarlberg	Wien	Österreich
<b>Insgesamt</b>	<b>1 823 418</b>	<b>6 202 000</b>	<b>4 253 035</b>	<b>4 854 314</b>	<b>15 366 857</b>	<b>7 678 386</b>	<b>26 537 948</b>	<b>4 739 222</b>	<b>10 939 471</b>	<b>82 394 651</b>
<b>Österreich</b>	<b>1 437 493</b>	<b>3 032 996</b>	<b>2 799 336</b>	<b>2 765 348</b>	<b>3 991 887</b>	<b>5 052 694</b>	<b>2 882 171</b>	<b>727 294</b>	<b>2 422 142</b>	<b>25 111 361</b>
Burgenland	119 867	132 816	106 038	112 295	187 168	215 890	131 509	28 221	152 133	1 185 937
Kärnten	69 774	300 324	129 575	83 697	169 000	315 651	141 423	28 210	260 256	1 497 910
Niederösterreich	353 612	612 255	833 180	503 425	844 391	1 102 164	416 232	86 491	251 394	5 003 144
Oberösterreich	168 524	364 153	375 273	892 894	763 273	618 898	437 967	82 944	409 932	4 113 858
Salzburg	48 066	177 244	131 335	166 803	369 045	231 065	186 574	43 682	283 054	1 636 868
Steiermark	222 474	524 791	280 537	222 946	396 357	1 145 831	253 830	51 181	417 450	3 515 397
Tirol	38 954	155 103	97 958	136 689	241 545	188 783	541 819	80 379	292 370	1 773 600
Vorarlberg	21 508	61 160	54 689	47 645	116 451	86 530	275 461	168 753	170 118	1 002 315
Wien	394 714	705 150	790 751	598 954	904 657	1 147 882	497 356	157 433	185 435	5 382 332
<b>Ausland</b>	<b>385 925</b>	<b>3 169 004</b>	<b>1 453 699</b>	<b>2 088 966</b>	<b>11 374 970</b>	<b>2 625 692</b>	<b>23 655 777</b>	<b>4 011 928</b>	<b>8 517 329</b>	<b>57 283 290</b>
<b>Deutschland</b>	<b>207 986</b>	<b>1 977 066</b>	<b>480 467</b>	<b>1 152 572</b>	<b>6 447 573</b>	<b>1 325 381</b>	<b>14 302 068</b>	<b>2 540 676</b>	<b>2 167 944</b>	<b>30 601 733</b>
Arabische Länder in Asien <sup>1</sup>	985	4 327	4 145	6 006	76 126	2 410	26 338	4 161	91 984	216 482
Australien	413	1 919	2 945	4 736	28 030	4 804	27 677	4 411	54 082	129 017
Belgien	3 144	66 774	16 650	27 921	324 967	47 552	1 059 147	93 902	119 671	1 759 728
Brasilien	116	563	2 923	3 487	9 438	2 331	10 802	1 403	48 633	79 696
Bulgarien	1 918	3 295	14 125	4 654	10 925	5 570	14 678	1 186	71 396	127 747
China <sup>2</sup>	204	1 252	2 925	5 050	10 277	3 160	8 837	2 255	43 941	77 901
Dänemark	1 017	14 850	6 357	12 261	379 180	57 953	293 729	17 258	63 946	846 551
Estland	367	1 634	2 466	1 289	10 472	2 807	18 955	1 373	21 894	61 257
Finnland	691	2 355	7 188	4 164	41 456	8 316	55 224	6 602	53 874	179 870
Frankreich (inkl. Monaco)	2 699	17 536	22 404	27 564	84 579	23 958	445 202	112 074	285 443	1 021 459
Griechenland	1 694	2 101	4 983	3 050	13 743	3 639	15 063	2 586	122 881	169 740
Übrige GUS (inkl. Georgien) <sup>3</sup>	1 542	1 475	2 838	1 994	13 907	4 300	16 918	879	73 635	117 488
Irland (Republik)	1 869	5 626	3 308	4 490	52 901	6 486	112 279	5 572	60 863	253 394
Island	53	354	905	775	16 488	2 182	15 549	2 306	9 484	48 096
Israel	1 721	8 305	27 796	22 666	95 195	14 994	147 232	5 233	300 471	623 613
Italien	6 084	185 876	42 922	44 353	152 898	59 180	516 486	30 997	494 789	1 533 585
Japan	91	1 438	2 178	2 718	6 455	3 434	7 185	1 424	36 402	61 325
Restl.										
Südosteuropa <sup>4</sup>	7 064	12 187	14 815	13 714	21 872	15 125	19 466	2 650	112 592	219 485
Kanada	392	2 329	5 482	5 841	21 893	5 577	24 759	4 038	76 526	146 837
Kroatien	3 115	41 705	16 873	18 603	30 888	28 775	21 332	1 968	73 199	236 458
Lettland	462	1 189	2 362	1 158	9 975	3 384	12 613	1 399	27 588	60 130
Litauen	625	3 096	3 716	2 568	14 907	4 378	19 591	1 360	24 252	74 493
Luxemburg	466	5 084	3 127	4 498	37 236	4 559	167 994	28 522	24 118	275 604
Malta	82	600	1 098	1 550	9 089	626	5 825	418	23 833	43 121
Neuseeland	97	350	862	720	3 167	1 393	2 936	1 126	7 309	17 960
Niederlande	3 706	163 609	42 524	70 457	981 402	97 508	2 113 576	238 832	216 113	3 927 727
Norwegen	493	2 880	3 215	3 651	33 218	7 939	52 944	8 582	47 063	159 985
Polen	10 890	82 563	95 672	79 422	147 971	83 706	250 102	11 858	228 149	990 333
Portugal	380	1 697	5 935	3 860	9 222	6 939	13 343	2 373	58 301	102 050
Rumänien	24 118	17 971	55 688	33 445	75 852	24 734	100 732	5 011	286 595	624 146
Russland	611	3 337	3 878	2 784	9 752	2 714	18 574	2 466	61 152	105 268
Saudi-Arabien	608	1 159	2 316	5 902	76 237	1 510	22 954	1 359	65 005	177 050
Schweden	1 080	7 209	8 559	9 295	176 861	21 789	154 046	24 291	80 042	483 172
Schweiz und Liechtenstein	17 288	75 650	40 700	63 791	198 367	71 836	1 628 045	585 659	254 635	2 935 971
Slowakei	12 730	43 658	58 056	40 598	80 969	63 499	64 895	4 799	56 407	425 611
Slowenien	2 853	39 048	22 956	15 173	40 951	26 755	29 132	4 063	48 435	229 366

Herkunftsland	Burgenland	Kärnten	Niederösterreich	Oberösterreich	Salzburg	Steiermark	Tirol	Vorarlberg	Wien	Österreich
Spanien	1 653	5 601	26 549	16 738	50 117	14 004	76 128	11 671	341 151	543 612
Südafrika	256	1 073	839	1 075	8 408	2 212	9 361	2 131	12 607	37 962
Indien	492	1 926	2 813	5 897	21 553	5 556	19 930	1 613	55 666	115 446
Südkorea	437	989	5 742	7 394	21 706	4 516	5 303	618	49 760	96 465
Südostasien <sup>5</sup>	591	4 204	3 395	16 192	34 599	4 425	23 774	4 059	64 010	155 249
Taiwan	29	623	514	3 236	5 492	683	1 023	297	11 327	23 224
Tschechien	15 268	148 408	80 939	121 046	384 465	159 699	332 624	13 278	167 409	1 423 136
Türkei	1 104	2 068	6 043	5 368	10 993	5 447	9 895	5 030	82 772	128 720
Ukraine	8 720	9 970	20 178	11 929	38 734	11 270	45 506	3 187	217 137	366 631
Ungarn	23 647	122 500	95 276	75 903	149 837	210 555	96 815	9 102	139 122	922 757
USA	2 873	18 304	35 411	40 895	251 284	37 687	228 069	46 559	624 553	1 285 635
Ver. Arabische Emirate	837	1 595	2 975	5 917	68 845	2 938	32 139	3 213	93 449	211 908
Vereinigtes Königreich	4 404	31 450	29 349	38 750	408 293	47 870	859 833	104 337	399 468	1 923 754
Zypern	142	602	1 169	1 685	5 406	940	5 288	412	34 276	49 920
Übriges Afrika	928	2 277	2 449	2 548	10 491	2 208	12 992	2 799	49 454	86 146
Übriges Asien	2 215	712	2 379	2 577	14 482	2 949	5 289	3 431	44 833	78 867
Zentral- und Südamerika <sup>6</sup>	753	2 835	3 413	6 514	24 585	6 197	27 789	5 782	96 620	174 488
Übriges Ausland	1 922	11 800	98 907	18 522	111 241	55 333	47 791	29 337	141 068	515 921
EU-27	1 766 179	5 994 649	3 920 705	4 543 665	13 715 729	7 345 386	23 179 038	3 898 877	7 713 833	72 078 061

Q: STATISTIK AUSTRIA.

1) Jemen, Bahrein, Irak, Jordanien, Katar, Kuwait, Libanon, Oman, Syrien.

2) Inkl. Hong Kong, Macao.

3) Belarus, Moldawien, Armenien, Aserbajdschan, Kasachstan, Kirgisistan, Tadschikistan, Turkmenistan, Usbekistan.

4) Bosnien-Herzegowina, Nordmazedonien, Serbien, Montenegro und Kosovo.

5) Indonesien, Malaysia, Singapur, Nordkorea, Thailand, Brunei, Kambodscha, Laos, Philippinen, Vietnam.

6) Inkl. Argentinien, Mexiko.

Tabelle 11 a

### Übernachtungen 2022 nach Bundes- und Herkunftsland in Hotels und ähnlichen Betrieben – Veränderung zu 2021 in Prozent

Herkunftsland	Burgenland	Kärnten	Niederösterreich	Oberösterreich	Salzburg	Steiermark	Tirol	Vorarlberg	Wien	Österreich
<b>Insgesamt</b>	<b>26,7</b>	<b>30,7</b>	<b>40,6</b>	<b>47,5</b>	<b>89,2</b>	<b>48,1</b>	<b>88,2</b>	<b>89,1</b>	<b>163,6</b>	<b>77,0</b>
<b>Österreich</b>	<b>23,2</b>	<b>12,9</b>	<b>28,9</b>	<b>36,2</b>	<b>51,7</b>	<b>37,7</b>	<b>36,9</b>	<b>52,4</b>	<b>97,4</b>	<b>38,2</b>
Burgenland	57,0	26,0	29,5	64,1	67,6	49,4	64,2	59,3	122,3	57,2
Kärnten	18,1	36,8	24,2	19,7	39,5	34,8	37,6	48,3	98,4	41,1
Niederösterreich	33,6	7,2	35,3	26,6	54,3	39,8	35,0	50,2	106,3	36,2
Oberösterreich	8,0	2,4	20,9	47,7	48,2	30,1	20,2	33,8	97,2	34,8
Salzburg	-6,0	9,9	21,9	34,7	59,0	20,6	31,1	43,5	96,3	38,2
Steiermark	21,7	15,9	20,0	25,0	45,4	48,6	26,9	35,1	97,2	38,4
Tirol	-6,8	8,7	19,7	10,4	26,1	14,2	42,3	33,0	100,7	33,0
Vorarlberg	31,4	21,0	29,6	22,1	48,4	48,4	26,5	60,0	108,1	45,3
Wien	23,9	12,4	33,2	41,2	61,0	36,5	61,3	81,5	62,5	38,9
<b>Ausland</b>	<b>42,0</b>	<b>54,0</b>	<b>70,2</b>	<b>65,7</b>	<b>107,2</b>	<b>73,4</b>	<b>97,2</b>	<b>97,8</b>	<b>191,4</b>	<b>101,7</b>
<b>Deutschland</b>	<b>31,7</b>	<b>35,0</b>	<b>50,9</b>	<b>50,1</b>	<b>65,2</b>	<b>53,1</b>	<b>70,8</b>	<b>76,8</b>	<b>119,2</b>	<b>67,4</b>
Arabische Länder in Asien <sup>1</sup>	-44,3	83,8	69,5	298,5	295,3	182,2	285,2	254,1	185,3	216,3
Australien	1 965,0	772,3	200,8	507,2	1 946,0	726,9	1 541,6	691,9	854,7	988,0
Belgien	123,3	51,1	72,9	79,5	159,9	114,6	152,1	118,4	143,4	141,0
Brasilien	190,0	421,3	42,5	635,7	910,5	277,2	714,6	316,3	744,2	584,1
Bulgarien	180,0	14,9	245,4	44,8	152,3	16,9	116,4	65,6	230,5	160,4
China <sup>2</sup>	308,0	133,1	99,7	391,7	245,9	230,2	79,8	366,9	477,2	289,1
Dänemark	39,1	84,0	74,4	94,6	368,6	131,9	227,5	193,9	193,2	249,8
Estland	38,5	143,5	99,4	36,3	161,9	81,8	187,5	642,2	124,6	143,2
Finnland	83,3	95,3	41,4	120,4	569,6	122,9	108,0	552,4	257,1	194,3



Herkunftsland	Burgenland	Kärnten	Niederösterreich	Oberösterreich	Salzburg	Steiermark	Tirol	Vorarlberg	Wien	Österreich
Frankreich (inkl. Monaco)	85,4	74,5	44,5	79,4	97,8	38,4	125,9	150,5	177,1	128,4
Griechenland	57,3	139,8	136,9	41,4	197,1	62,6	129,1	465,9	197,2	176,2
Übrige GUS (inkl. Georgien) <sup>3</sup>	364,5	186,4	172,1	214,0	514,0	145,0	61,3	230,5	313,0	234,4
Irland (Republik)	273,8	168,3	97,1	122,8	898,9	101,5	930,6	265,1	384,7	536,9
Island	51,4	71,0	98,0	40,1	398,4	477,2	508,8	176,2	210,0	322,4
Israel	114,3	43,8	80,7	86,0	86,6	110,9	249,3	161,1	117,3	127,0
Italien	65,3	111,3	69,1	75,2	127,4	41,6	98,4	88,0	262,6	130,7
Japan	810,0	99,7	228,5	192,3	262,8	59,3	86,7	233,5	531,5	276,3
Restl.										
Südosteuropa <sup>4</sup>	158,4	187,1	143,8	109,0	304,2	141,1	50,3	134,3	223,9	173,8
Kanada	148,1	222,1	206,1	330,4	489,9	141,6	99,6	376,7	448,9	294,3
Kroatien	51,6	334,7	27,3	95,9	236,7	124,1	112,9	86,5	259,2	169,1
Lettland	44,8	68,9	58,4	104,2	135,3	106,2	149,6	563,0	212,0	160,7
Litauen	31,0	177,7	72,3	118,6	243,5	164,7	258,9	73,2	163,2	182,4
Luxemburg	36,7	33,9	34,4	37,0	83,2	41,4	85,8	144,0	117,5	88,1
Malta	173,3	-13,7	112,0	300,5	311,8	90,3	155,5	194,4	277,6	234,3
Neuseeland	870,0	105,9	381,6	193,9	820,6	744,2	574,9	734,1	734,4	601,8
Niederlande	50,5	55,5	72,6	32,4	170,8	82,7	165,9	192,5	151,4	151,1
Norwegen	328,7	132,8	48,9	171,9	994,5	384,4	260,0	612,2	369,9	351,2
Polen	-51,3	150,1	81,8	84,1	226,3	47,4	143,2	83,0	123,9	113,2
Portugal	-8,2	213,7	93,4	219,3	200,5	88,1	151,2	188,0	171,9	157,9
Rumänien	159,8	54,0	76,4	101,6	147,5	83,5	193,7	112,7	149,3	135,7
Russland	-66,4	14,4	9,9	16,9	48,1	-58,6	23,8	204,4	101,8	50,6
Saudi-Arabien	490,3	173,3	451,4	383,0	266,2	43,0	282,9	240,6	190,1	235,1
Schweden	146,0	129,1	97,7	144,0	574,2	187,9	359,1	658,1	266,8	364,1
Schweiz und Liechtenstein	55,6	43,1	72,6	47,8	68,8	51,6	78,7	103,1	135,7	83,1
Slowakei	90,8	136,2	67,8	69,7	204,6	128,9	119,7	68,3	135,3	119,0
Slowenien	30,0	104,3	47,5	44,0	183,7	66,4	57,0	64,4	137,9	92,3
Spanien	46,9	71,5	95,4	111,0	139,3	3,4	257,5	276,2	233,3	190,5
Südafrika	319,7	499,4	204,0	227,7	1 334,8	266,2	1 414,7	965,5	712,3	762,0
Indien	209,4	695,9	699,1	901,2	673,3	519,4	1 368,7	735,8	626,5	710,8
Südkorea	490,5	247,0	1 383,7	1 138,5	1 349,0	163,2	104,7	186,1	1 083,4	733,8
Südostasien <sup>5</sup>	528,7	221,4	569,6	1 406,2	1 023,3	213,4	725,8	643,4	680,6	712,8
Taiwan	-	148,2	235,9	1 987,7	1 408,8	324,2	1 473,8	2 600,0	859,1	892,1
Tschechien	39,5	156,1	58,2	82,6	117,3	122,6	125,2	87,9	149,0	116,6
Türkei	-47,6	39,8	172,1	216,0	526,7	346,8	250,6	105,9	371,7	286,7
Ukraine	248,8	364,8	317,2	345,4	471,7	328,0	262,3	622,7	349,4	342,3
Ungarn	104,0	119,4	86,8	37,8	124,8	146,7	79,9	60,9	135,7	107,8
USA	322,5	159,6	142,3	248,8	378,9	198,3	359,6	195,3	405,8	346,3
Ver. Arabische Emirate	851,1	95,7	85,2	379,9	166,9	145,0	188,2	333,6	123,3	150,8
Vereinigtes Königreich	389,9	229,1	175,6	436,0	1 230,0	160,1	1 160,5	762,7	513,9	763,4
Zypern	184,0	139,8	54,0	132,1	210,0	267,2	84,3	134,1	206,4	177,1
Übriges Afrika	55,2	41,8	161,9	157,1	155,3	96,3	33,9	36,7	335,2	165,2
Übriges Asien	1 024,4	122,5	341,4	206,4	623,7	216,1	377,3	102,1	378,3	363,6
Zentral- und Südamerika <sup>6</sup>	39,2	150,2	139,8	159,1	240,3	200,0	238,7	233,3	510,7	329,1
Übriges Ausland	-66,4	7,6	55,1	12,1	108,4	67,8	94,7	169,0	218,5	96,1
EU-27	25,6	29,4	37,0	43,4	78,4	46,1	80,2	80,7	132,8	67,2

Q: STATISTIK AUSTRIA.

1) Jemen, Bahrein, Irak, Jordanien, Katar, Kuwait, Libanon, Oman, Syrien.

2) Inkl. Hong Kong, Macao.

3) Belarus, Moldawien, Armenien, Aserbaidschan, Kasachstan, Kirgisistan, Tadschikistan, Turkmenistan, Usbekistan.

4) Bosnien-Herzegowina, Nordmazedonien, Serbien, Montenegro und Kosovo.

5) Indonesien, Malaysia, Singapur, Nordkorea, Thailand, Brunei, Kambodscha, Laos, Philippinen, Vietnam.

6) Inkl. Argentinien, Mexiko.

Tabelle 12

**Ankünfte 2022 nach Herkunftsland und Monat in Hotels und ähnlichen Betrieben – absolut**

Herkunftsland	2022	Jänner	Februar	März	April	Mai	Juni	Juli	August	September	Oktober	November	Dezember
<b>Insgesamt</b>	<b>28 096 995</b>	<b>1 541 290</b>	<b>2 011 005</b>	<b>1 977 524</b>	<b>1 732 971</b>	<b>1 989 379</b>	<b>2 717 633</b>	<b>3 386 899</b>	<b>3 574 999</b>	<b>2 827 393</b>	<b>2 289 843</b>	<b>1 585 340</b>	<b>2 462 719</b>
<b>Österreich</b>	<b>10 504 783</b>	<b>539 601</b>	<b>649 287</b>	<b>680 242</b>	<b>726 650</b>	<b>937 541</b>	<b>1 083 095</b>	<b>1 134 899</b>	<b>1 194 552</b>	<b>1 078 662</b>	<b>976 058</b>	<b>732 743</b>	<b>771 453</b>
Burgenland	511 014	22 855	31 150	28 508	30 786	45 353	53 462	57 412	63 958	53 518	46 423	36 471	41 118
Kärnten	664 148	34 157	40 975	47 863	47 599	60 310	62 298	59 732	60 369	70 905	69 834	55 298	54 808
Niederösterreich	1 960 117	111 127	137 483	129 316	132 655	167 554	196 352	227 707	244 969	179 665	166 776	123 446	143 067
Oberösterreich	1 787 349	100 023	114 993	117 561	120 858	156 935	184 351	186 897	206 271	192 642	163 298	118 518	125 002
Salzburg	759 658	33 402	37 824	48 276	57 289	72 406	79 134	76 744	76 117	85 349	78 621	60 628	53 868
Steiermark	1 540 297	83 564	94 147	100 423	101 900	134 190	161 472	167 493	174 136	160 096	139 000	111 114	112 762
Tirol	775 921	34 631	37 133	50 183	56 907	71 235	82 062	82 401	81 294	85 779	80 173	59 893	54 230
Vorarlberg	414 656	17 373	21 476	27 527	30 682	39 307	44 549	42 891	46 045	42 334	41 147	30 546	30 779
Wien	2 091 623	102 469	134 106	130 585	147 974	190 251	219 415	233 622	241 393	208 374	190 786	136 829	155 819
<b>Ausland</b>	<b>17 592 212</b>	<b>1 001 689</b>	<b>1 361 718</b>	<b>1 297 282</b>	<b>1 006 321</b>	<b>1 051 838</b>	<b>1 634 538</b>	<b>2 252 000</b>	<b>2 380 447</b>	<b>1 748 731</b>	<b>1 313 785</b>	<b>852 597</b>	<b>1 691 266</b>
<b>Deutschland</b>	<b>8 690 038</b>	<b>582 321</b>	<b>609 911</b>	<b>663 332</b>	<b>518 298</b>	<b>540 545</b>	<b>907 093</b>	<b>1 026 199</b>	<b>1 184 687</b>	<b>941 307</b>	<b>635 798</b>	<b>336 785</b>	<b>743 762</b>
Arabische Länder in Asien <sup>1</sup>	76 212	1 010	1 348	2 526	1 418	4 901	6 283	19 253	17 740	8 992	5 679	3 070	3 992
Australien	51 516	846	948	1 015	1 451	2 340	4 981	6 621	6 326	7 531	5 229	3 448	10 780
Belgien	392 271	33 794	69 693	32 079	35 410	11 334	20 090	70 028	48 146	22 895	10 296	8 038	30 468
Brasilien	31 788	778	830	1 187	2 208	3 177	3 295	3 586	3 019	4 077	4 172	2 591	2 868
Bulgarien	49 743	1 524	1 699	2 278	2 823	4 060	4 028	5 658	4 774	5 447	4 291	4 467	8 694
China <sup>2</sup>	34 443	663	660	1 263	1 633	2 552	2 607	4 219	3 933	3 670	4 279	3 576	5 388
Dänemark	229 414	21 491	44 216	22 051	7 773	6 058	10 041	67 705	14 462	9 101	6 856	5 256	14 404
Estland	21 661	1 306	2 058	1 797	1 173	1 496	2 269	3 073	2 530	1 708	1 544	1 076	1 631
Finnland	63 646	2 570	4 227	4 943	3 991	4 804	7 348	10 969	5 976	6 384	4 824	3 430	4 180
Frankreich (einschl. Monaco)	329 932	11 035	27 273	17 427	17 646	23 249	27 848	41 360	60 884	31 522	22 739	18 148	30 801
Griechenland	61 942	2 519	2 726	4 687	4 210	3 258	3 595	4 428	5 634	3 107	5 572	5 370	16 836
Übrige Gus (inkl. Georgien) <sup>3</sup>	44 469	1 654	1 478	2 695	2 587	3 262	5 029	3 803	4 173	3 690	4 287	4 985	6 826
Irland (Republik)	67 366	6 440	9 690	7 599	3 277	3 407	4 417	5 953	5 388	4 702	3 792	4 206	8 495
Island	12 734	1 322	1 821	761	632	994	1 066	934	1 002	1 147	893	674	1 488
Israel	209 144	6 165	8 720	13 470	14 679	15 365	18 153	27 126	30 987	24 151	19 198	11 711	19 419
Italien	633 965	12 280	19 212	26 133	35 944	31 486	46 578	65 085	149 634	53 101	54 512	46 754	93 246
Japan	23 705	385	445	586	657	1 161	1 993	2 692	3 155	3 345	2 715	2 688	3 883
Restl. Südosteuropa <sup>4</sup>	92 927	3 311	4 575	5 475	7 166	8 173	7 788	6 834	6 379	9 386	9 562	11 480	12 798
Kanada	60 193	874	860	1 859	2 591	5 109	6 784	8 030	7 788	10 420	7 162	4 043	4 673
Kroatien	92 833	5 872	5 989	5 755	5 000	6 213	6 777	7 353	7 182	9 128	9 470	9 012	15 082
Lettland	24 007	1 115	1 080	2 092	1 313	1 599	2 649	3 236	3 233	2 052	1 877	1 638	2 123
Litauen	30 908	1 674	2 525	1 372	1 151	1 625	3 234	5 835	5 115	2 262	2 182	1 305	2 628
Luxemburg	61 830	3 142	14 418	3 323	3 978	3 285	3 218	5 680	8 891	4 642	2 489	2 050	6 714

Herkunftsland	2022	Jänner	Februar	März	April	Mai	Juni	Juli	August	September	Oktober	November	Dezember
Malta	14 659	375	482	656	945	852	834	1 460	1 428	1 673	961	1 296	3 697
Neuseeland	7 637	69	386	196	205	295	680	1 347	1 015	1 168	769	584	923
Niederlande	999 635	73 890	209 137	119 298	27 012	30 979	55 530	146 621	149 449	61 515	25 837	16 234	84 133
Norwegen	57 624	1 431	4 289	5 013	3 233	3 620	5 457	14 374	4 886	5 723	4 122	2 652	2 824
Polen	365 932	22 897	27 330	21 166	19 706	21 076	36 700	58 419	57 675	35 621	20 269	19 206	25 867
Portugal	37 900	1 102	2 032	2 407	2 984	3 001	3 722	3 226	4 461	3 322	3 290	3 302	5 051
Rumänien	253 608	14 311	11 456	10 902	17 036	14 219	19 018	27 732	34 271	18 599	21 004	27 521	37 539
Russland	37 427	3 154	2 764	1 528	2 014	2 048	2 844	3 965	4 306	3 601	3 737	2 925	4 541
Saudi-Arabien	72 475	553	383	1 245	431	4 085	5 935	17 924	19 421	10 214	6 922	2 873	2 489
Schweden	145 863	5 195	18 442	12 595	6 587	7 645	12 964	33 027	13 938	12 085	7 994	5 009	10 382
Schweiz und Liechtenstein	927 947	34 679	52 118	52 117	63 818	65 299	84 472	120 700	98 613	104 040	122 022	53 622	76 447
Slowakei	152 033	10 164	13 187	12 697	9 832	8 851	12 534	18 719	17 791	12 339	10 727	10 061	15 131
Slowenien	101 527	4 604	7 328	6 992	6 832	6 462	7 581	9 654	10 594	7 685	9 656	8 060	16 079
Spanien	238 513	5 480	8 016	12 722	16 538	15 452	20 235	27 754	37 934	23 976	22 899	19 253	28 254
Südafrika	13 832	135	320	860	511	830	1 699	2 206	1 553	1 524	895	669	2 630
Indien	52 162	385	525	1 077	1 871	4 515	7 252	6 544	6 039	7 871	7 426	4 117	4 540
Südkorea	52 364	424	480	595	1 451	2 571	4 117	7 611	8 879	5 821	7 797	5 454	7 164
Südostasien <sup>5</sup>	79 197	937	966	1 696	2 944	4 544	7 000	7 535	5 284	9 270	13 631	8 690	16 700
Taiwan	12 045	84	134	224	260	257	603	1 015	1 091	1 429	1 699	1 985	3 264
Tschechien	515 433	27 407	43 776	58 087	26 760	22 336	36 244	86 779	68 991	37 606	30 230	25 703	51 514
Türkei	51 105	1 553	1 816	2 844	2 692	4 453	4 335	6 328	4 211	4 286	5 776	5 990	6 821
Ukraine	148 001	12 195	6 742	17 772	11 508	11 332	11 560	14 215	15 534	12 059	11 710	9 258	14 116
Ungarn	327 747	18 904	25 299	32 334	16 823	19 396	29 630	39 121	39 971	25 242	23 785	18 068	39 174
USA	540 158	9 524	11 073	18 745	21 864	43 098	71 625	75 794	62 981	77 970	49 613	37 120	60 751
Ver. Arabische Emirate	80 788	1 749	2 233	3 335	2 489	5 366	4 966	16 494	20 063	6 886	5 632	3 869	7 706
Vereinigtes Königreich	519 600	30 936	57 886	54 315	36 642	27 328	41 195	49 829	51 176	40 978	26 736	29 775	72 804
Zypern	17 144	519	655	961	1 283	920	940	2 123	2 213	1 058	1 147	1 425	3 900
Übriges Afrika	33 278	828	1 395	1 867	1 582	2 363	3 055	4 107	5 007	3 434	3 429	2 513	3 698
Übriges Asien	32 427	673	866	1 019	1 382	2 394	2 842	3 905	3 668	4 365	4 661	2 953	3 699
Zentral und Südamerika <sup>6</sup>	73 202	2 065	2 324	2 954	4 532	5 526	7 615	9 758	8 407	9 884	8 587	5 090	6 460
Übriges Ausland	244 262	11 376	11 476	13 358	17 545	21 272	24 190	28 054	28 559	23 720	21 404	21 519	21 789
EU-27	24 424 333	1 411 532	1 831 144	1 765 927	1 520 975	1 731 149	2 368 212	2 912 096	3 139 804	2 416 741	1 920 099	1 335 416	2 071 238

Q: STATISTIK AUSTRIA.

1) Jemen, Bahrein, Irak, Jordanien, Katar, Kuwait, Libanon, Oman, Syrien.

2) Inkl. Hong Kong, Macao.

3) Belarus, Moldawien, Armenien, Aserbaidshan, Kasachstan, Kirgisistan, Tadschikistan, Turkmenistan, Usbekistan.

4) Bosnien-Herzegowina, Nordmazedonien, Serbien, Montenegro und Kosovo.

5) Indonesien, Malaysia, Singapur, Nordkorea, Thailand, Brunei, Kambodscha, Laos, Philippinen, Vietnam.

6) Inkl. Argentinien, Mexiko.

Tabelle 12a

**Ankünfte 2022 nach Herkunftsland und Monat in Hotels und ähnlichen Betrieben – Veränderung zu 2021 in Prozent**

Herkunftsland	2022	Jänner	Februar	März	April	Mai	Juni	Juli	August	September	Oktober	November	Dezember
<b>Insgesamt</b>	<b>82,0</b>	<b>1 232,7</b>	<b>1 340,6</b>	<b>937,4</b>	<b>858,4</b>	<b>212,8</b>	<b>75,3</b>	<b>24,5</b>	<b>4,8</b>	<b>9,8</b>	<b>9,4</b>	<b>88,3</b>	<b>151,5</b>
<b>Österreich</b>	<b>49,2</b>	<b>566,8</b>	<b>543,3</b>	<b>382,2</b>	<b>464,1</b>	<b>136,4</b>	<b>25,1</b>	<b>-3,1</b>	<b>-9,9</b>	<b>-2,7</b>	<b>-1,4</b>	<b>76,5</b>	<b>142,5</b>
Burgenland	67,0	649,1	733,1	440,2	559,4	212,2	54,9	7,8	-0,9	12,3	9,0	102,7	190,3
Kärnten	54,0	368,3	345,2	267,3	337,4	133,2	29,9	4,6	-8,7	2,3	-2,0	68,8	166,5
Niederösterreich	44,0	771,3	750,1	470,4	555,4	135,9	18,7	-11,0	-13,6	-11,1	-4,6	71,7	120,7
Oberösterreich	46,6	668,7	568,3	381,3	433,0	126,1	18,2	-3,9	-12,3	-3,6	-3,1	79,4	138,3
Salzburg	49,2	439,0	398,2	301,0	452,4	129,9	20,2	2,0	-9,6	-1,7	0,9	88,4	180,9
Steiermark	49,1	543,8	436,7	339,9	387,8	132,1	26,7	-0,6	-9,1	-2,6	-1,0	74,8	151,3
Tirol	47,6	386,0	333,9	351,3	430,5	126,9	24,3	3,1	-8,5	0,9	-1,6	70,2	168,5
Vorarlberg	56,0	549,2	534,8	505,7	677,2	163,5	40,5	3,5	-8,7	-0,4	-3,7	77,0	198,8
Wien	50,4	546,9	665,1	419,5	506,2	137,6	28,2	-4,9	-7,4	-1,1	0,6	74,7	117,6
<b>Ausland</b>	<b>109,6</b>	<b>2 785,0</b>	<b>3 421,7</b>	<b>2 518,1</b>	<b>1 835,0</b>	<b>339,1</b>	<b>138,9</b>	<b>45,3</b>	<b>14,2</b>	<b>19,3</b>	<b>19,0</b>	<b>99,9</b>	<b>155,9</b>
<b>Deutschland</b>	<b>73,7</b>	<b>4 742,2</b>	<b>3 898,9</b>	<b>3 180,7</b>	<b>2 453,7</b>	<b>216,7</b>	<b>91,8</b>	<b>13,6</b>	<b>-6,0</b>	<b>2,5</b>	<b>-0,1</b>	<b>62,1</b>	<b>103,2</b>
Arabische Länder in Asien <sup>1</sup>	240,5	2 048,9	969,8	1 889,0	974,2	2 137,9	1 144,2	601,1	215,9	52,5	33,4	130,7	189,7
Australien	1 216,5	2 463,6	2 462,2	2 206,8	1 915,3	3 392,5	3 177,0	1 615,3	1 155,2	805,2	984,9	555,5	1 285,6
Belgien	127,7	9 555,4	23 849,5	9 225,3	7 231,3	773,9	196,1	34,2	-2,9	-3,3	11,5	26,3	40,7
Brasilien	839,9	1 628,9	4 511,1	4 845,8	27 500,0	6 009,6	1 700,5	1 068,1	525,1	652,2	506,4	462,0	402,3
Bulgarien	187,3	527,2	605,0	737,5	904,6	518,9	165,7	108,7	43,1	101,1	73,1	220,7	488,2
China <sup>2</sup>	422,3	597,9	695,2	1 080,4	2 337,3	1 309,9	687,6	443,0	242,6	311,4	304,8	338,8	417,6
Dänemark	191,6	22 055,7	40 840,7	17 263,0	5 260,7	809,6	225,0	91,7	15,9	17,4	-1,3	57,1	67,1
Estland	102,0	5 836,4	7 815,4	5 890,0	4 592,0	1 247,7	113,1	40,3	28,0	-10,3	-15,3	46,8	100,4
Finnland	218,2	851,9	1 323,2	1 536,8	1 529,0	595,2	435,2	309,1	78,4	69,5	30,9	73,2	206,7
Frankreich (einschl. Monaco)	128,2	1 033,0	3 317,7	1 605,2	1 510,0	815,0	260,1	68,7	42,9	42,5	19,0	75,0	163,7
Griechenland	180,1	1 474,4	1 919,3	1 695,8	2 616,1	1 027,3	269,9	161,5	83,9	19,4	7,6	84,7	258,2
Übrige Gus (inkl. Georgien) <sup>3</sup>	330,3	1 212,7	898,6	1 811,3	1 709,1	1 514,9	899,8	301,6	238,2	130,2	67,0	221,8	482,9
Irland (Republik)	381,8	9 657,6	16 050,0	11 773,4	3 349,5	729,0	335,6	320,7	169,5	85,8	42,2	228,3	256,9
Island	258,8	6 510,0	20 133,3	9 412,5	15 700,0	7 000,0	338,7	121,3	56,3	104,1	28,7	142,4	127,5
Israel	91,1	30 725,0	18 856,5	17 860,0	8 434,3	3 498,4	279,5	100,2	19,0	-30,1	4,0	62,5	371,6
Italien	150,1	521,5	756,9	933,7	916,8	373,9	213,1	108,0	87,6	44,7	32,9	107,2	797,2
Japan	411,4	156,7	189,0	761,8	1 628,9	1 936,8	551,3	408,9	348,8	393,4	263,0	269,7	714,0
Restl. Südosteuropa <sup>4</sup>	206,8	782,9	701,2	714,7	859,3	630,4	258,4	74,9	29,5	81,6	102,8	201,8	506,5
Kanada	418,9	300,9	616,7	1 670,5	2 716,3	3 684,4	1 974,6	812,5	289,8	294,1	164,0	223,2	318,4
Kroatien	207,2	917,7	680,8	551,8	494,5	392,3	167,7	114,7	64,6	89,5	92,8	188,2	456,3
Lettland	141,6	1 138,9	2 742,1	2 390,5	2 125,4	1 353,6	412,4	82,1	26,9	29,6	42,4	102,7	111,7
Litauen	150,7	2 600,0	3 725,8	1 681,8	1 321,0	755,3	277,8	104,0	54,7	35,2	50,4	92,2	155,9
Luxemburg	85,0	2 008,7	21 745,5	2 579,8	1 226,0	121,8	26,9	5,6	-7,6	2,5	4,0	91,4	16,3

Herkunftsland	2022	Jänner	Februar	März	April	Mai	Juni	Juli	August	September	Oktober	November	Dezember
Malta	217,4	2 578,6	5 255,6	7 188,9	11 712,5	1 134,8	261,0	131,7	63,8	72,7	44,7	186,7	435,0
Neuseeland	824,6	590,0	4 725,0	1 533,3	978,9	4 816,7	930,3	822,6	437,0	971,6	461,3	841,9	1 388,7
Niederlande	116,3	6 114,5	20 855,6	8 883,3	1 865,9	1 018,8	223,1	26,8	-10,7	-4,2	4,8	69,3	51,0
Norwegen	391,3	653,2	3 799,1	6 410,4	7 785,4	3 103,5	1 020,5	753,6	158,5	152,7	35,1	113,0	389,4
Polen	109,4	1 416,4	1 297,2	787,8	782,1	393,6	157,3	47,3	28,8	34,2	39,7	43,0	180,1
Portugal	168,3	489,3	1 799,1	1 097,5	1 197,4	858,8	329,3	191,4	128,3	28,7	-8,4	72,5	369,9
Rumänien	135,0	1 268,2	897,0	642,6	1 131,8	290,7	102,9	44,6	34,4	21,4	83,8	262,3	246,2
Russland	57,9	788,5	456,1	229,3	475,4	184,0	23,7	33,1	36,8	8,1	-17,4	21,6	72,6
Saudi-Arabien	236,9	6 044,4	1 640,9	8 200,0	2 593,8	15 611,5	3 753,9	534,7	192,4	77,7	57,8	129,8	495,5
Schweden	326,4	1 921,4	16 819,3	6 858,6	2 814,6	2 281,6	828,7	349,9	113,4	75,3	45,5	113,2	234,0
Schweiz und Liechtenstein	93,2	1 823,4	2 919,6	2 192,9	2 789,0	538,9	110,8	32,3	13,8	22,1	14,1	90,7	219,2
Slowakei	133,6	958,8	943,3	757,3	562,5	231,1	106,4	60,7	49,0	39,0	38,8	97,5	158,3
Slowenien	115,1	332,3	442,4	321,7	296,7	198,6	91,0	71,3	37,1	17,4	39,7	111,2	248,1
Spanien	207,3	1 120,5	1 623,9	1 722,6	1 785,7	824,2	486,4	224,9	108,4	80,8	39,3	131,8	436,9
Südafrika	842,2	2 600,0	3 455,6	12 185,7	1 281,1	2 341,2	1 327,7	1 305,1	521,2	429,2	166,4	331,6	3 604,2
Indien	922,8	6 316,7	1 775,0	4 208,0	5 097,2	9 715,2	3 562,6	1 046,1	502,7	643,2	587,0	632,6	834,2
Südkorea	1 243,4	410,8	1 354,5	1 387,5	7 536,8	2 420,6	1 560,1	2 192,5	1 842,9	873,4	824,9	753,5	1 321,4
Südostasien <sup>5</sup>	958,5	2 577,1	1 433,3	2 469,7	6 300,0	5 725,6	1 940,8	948,0	347,0	582,6	911,2	1 087,2	1 004,5
Taiwan	1 150,8	663,6	1 575,0	3 633,3	2 788,9	594,6	996,4	686,8	590,5	546,6	1 187,1	2 776,8	2 450,0
Tschechien	114,8	2 393,8	2 952,7	3 446,2	1 454,9	348,2	99,8	36,6	15,7	13,0	28,1	121,6	167,3
Türkei	360,0	1 194,2	1 110,7	1 147,4	1 456,1	2 137,7	696,9	518,6	168,0	122,9	132,0	252,6	589,7
Ukraine	345,2	5 443,2	1 544,4	5 559,9	4 162,2	1 338,1	780,4	456,6	193,9	122,5	61,9	143,2	150,6
Ungarn	116,8	840,0	910,7	1 078,8	505,8	324,5	141,8	50,1	13,9	29,0	16,3	105,8	172,1
USA	385,4	1 461,3	2 079,7	3 497,9	3 327,0	2 330,8	1 382,3	446,1	194,6	211,2	137,6	286,1	423,9
Ver. Arabische Emirate	133,0	492,9	562,6	545,1	259,7	564,9	883,4	185,3	73,4	21,2	32,2	80,5	271,0
Vereinigtes Königreich	651,6	5 215,5	13 814,9	12 502,1	4 288,3	1 795,1	1 087,9	772,8	450,0	257,4	118,8	276,8	374,0
Zypern	190,8	1 165,9	2 747,8	3 744,0	4 324,1	2 687,9	331,2	135,6	49,8	33,1	26,6	222,4	287,7
Übriges Afrika	168,6	874,1	1 541,2	2 686,6	2 536,7	834,0	317,3	98,7	73,9	44,9	94,2	143,0	272,4
Übriges Asien	422,8	1 101,8	1 704,2	2 987,9	2 412,7	1 496,0	1 010,2	451,6	220,6	227,5	281,7	340,7	600,6
Zentral und Südamerika <sup>6</sup>	371,6	4 816,7	3 773,3	3 736,4	3 708,4	1 610,8	790,6	365,8	227,1	236,8	222,9	203,0	206,7
Übriges Ausland	91,2	420,6	960,6	367,9	447,3	288,6	86,7	41,6	14,4	1,5	21,2	208,4	202,6
EU-27	71,4	1 209,2	1 280,1	874,4	792,0	183,3	61,0	14,5	-1,4	3,2	3,0	77,3	133,0

Q: STATISTIK AUSTRIA.

1) Jemen, Bahrain, Irak, Jordanien, Katar, Kuwait, Libanon, Oman, Syrien.

2) Inkl. Hong Kong, Macao.

3) Belarus, Moldawien, Armenien, Aserbaidschan, Kasachstan, Kirgisistan, Tadschikistan, Turkmenistan, Usbekistan.

4) Bosnien-Herzegowina, Nordmazedonien, Serbien, Montenegro und Kosovo.

5) Indonesien, Malaysia, Singapur, Nordkorea, Thailand, Brunei, Kambodscha, Laos, Philippinen, Vietnam.

6) Inkl. Argentinien, Mexiko.

Tabelle 13

**Übernachtungen 2022 nach Herkunftsland und Monat in Hotels und ähnlichen Betrieben – absolut**

Herkunftsland	2022	Jänner	Februar	März	April	Mai	Juni	Juli	August	September	Oktober	November	Dezember
<b>Insgesamt</b>	<b>82 394 651</b>	<b>5 878 002</b>	<b>7 496 788</b>	<b>7 238 631</b>	<b>4 871 578</b>	<b>4 718 724</b>	<b>7 300 908</b>	<b>9 655 807</b>	<b>11 239 028</b>	<b>7 608 368</b>	<b>5 830 399</b>	<b>3 584 997</b>	<b>6 971 421</b>
<b>Österreich</b>	<b>25 111 361</b>	<b>1 497 397</b>	<b>1 901 303</b>	<b>1 672 445</b>	<b>1 617 605</b>	<b>2 029 944</b>	<b>2 533 584</b>	<b>2 897 337</b>	<b>3 239 105</b>	<b>2 426 575</b>	<b>2 110 693</b>	<b>1 488 246</b>	<b>1 697 127</b>
Burgenland	1 185 937	65 204	95 920	71 435	67 464	94 580	121 635	137 154	163 368	114 801	97 094	71 328	85 954
Kärnten	1 497 910	86 808	104 231	113 775	106 169	131 761	139 146	131 511	142 582	152 647	150 414	119 162	119 704
Niederösterreich	5 003 144	330 732	451 166	336 657	305 118	368 932	485 687	633 264	705 000	429 003	373 406	256 104	328 075
Oberösterreich	4 113 858	255 463	304 245	273 921	256 089	327 208	421 323	459 334	551 477	429 046	342 110	235 423	258 219
Salzburg	1 636 868	81 676	92 299	106 508	117 993	149 997	173 368	172 773	184 079	177 711	159 111	114 293	107 060
Steiermark	3 515 397	221 466	252 911	244 296	218 014	285 332	360 793	394 430	433 507	346 496	293 185	225 626	239 341
Tirol	1 773 600	83 575	85 638	113 844	124 730	161 605	193 814	199 656	205 262	192 583	178 234	121 543	113 116
Vorarlberg	1 002 315	47 209	60 697	67 337	72 141	91 195	107 338	106 497	123 973	97 873	94 476	63 990	69 589
Wien	5 382 332	325 264	454 196	344 672	349 887	419 334	530 480	662 718	729 857	486 415	422 663	280 777	376 069
<b>Ausland</b>	<b>57 283 290</b>	<b>4 380 605</b>	<b>5 595 485</b>	<b>5 566 186</b>	<b>3 253 973</b>	<b>2 688 780</b>	<b>4 767 324</b>	<b>6 758 470</b>	<b>7 999 923</b>	<b>5 181 793</b>	<b>3 719 706</b>	<b>2 096 751</b>	<b>5 274 294</b>
<b>Deutschland</b>	<b>30 601 733</b>	<b>2 619 031</b>	<b>2 440 993</b>	<b>2 720 293</b>	<b>1 804 930</b>	<b>1 453 835</b>	<b>2 971 287</b>	<b>3 514 608</b>	<b>4 558 796</b>	<b>3 152 563</b>	<b>2 002 267</b>	<b>868 910</b>	<b>2 494 220</b>
Arabische Länder in Asien <sup>1</sup>	216 482	4 157	4 868	7 254	3 551	11 073	14 980	55 430	57 239	25 917	13 165	7 758	11 090
Australien	129 017	3 484	3 006	3 969	3 754	5 610	11 571	15 289	14 706	16 563	11 749	8 391	30 925
Belgien	1 759 728	172 403	254 975	286 226	184 736	29 871	67 514	284 664	220 746	83 686	27 299	26 390	121 218
Brasilien	79 696	2 682	2 491	3 382	5 435	8 111	8 499	8 765	7 314	9 314	9 868	6 481	7 354
Bulgarien	127 747	4 781	5 336	6 963	6 845	9 630	9 458	15 051	11 678	12 302	10 590	10 963	24 150
China <sup>2</sup>	77 901	2 317	2 028	3 502	4 122	6 262	5 835	9 946	8 211	7 758	8 982	7 033	11 905
Dänemark	846 551	94 494	249 993	102 241	28 965	16 369	24 272	159 935	43 387	26 118	22 115	20 010	58 652
Estland	61 257	5 620	8 211	8 971	3 176	3 393	4 642	6 594	5 569	3 706	3 737	2 679	4 959
Finnland	179 870	10 653	19 942	19 665	10 604	11 152	18 152	26 540	15 790	14 874	12 534	7 787	12 177
Frankreich (einschl. Monaco)	1 021 459	42 008	129 348	60 443	46 214	60 174	76 275	119 204	190 807	92 981	62 615	46 323	95 067
Griechenland	169 740	8 364	7 533	13 629	11 155	8 475	8 770	11 911	14 441	7 606	14 537	13 672	49 647
Übrige Gus (inkl. Georgien) <sup>3</sup>	117 488	6 133	3 716	6 662	7 144	7 801	12 278	10 902	10 918	12 828	10 885	11 183	17 038
Irland (Republik)	253 394	34 288	53 551	40 942	11 534	8 594	11 673	16 136	14 323	13 089	9 685	10 608	28 971
Island	48 096	7 865	11 322	3 991	1 677	2 272	2 711	2 023	2 839	2 685	2 335	1 582	6 794
Israel	623 613	25 308	37 783	52 554	41 771	41 419	44 898	74 007	94 015	59 851	48 866	33 871	69 270
Italien	1 533 585	34 557	43 966	56 105	78 120	65 631	101 036	160 751	451 253	118 359	119 921	101 583	202 303
Japan	61 325	1 848	1 203	2 144	1 807	3 148	5 527	6 540	7 894	8 581	6 743	6 602	9 288
Restl. Südosteuropa <sup>4</sup>	219 485	11 063	12 896	13 893	16 686	18 675	17 803	16 516	16 072	21 783	20 798	25 515	27 785
Kanada	146 837	2 722	3 162	6 219	6 211	11 820	15 381	18 147	17 140	23 351	18 603	11 657	12 424
Kroatien	236 458	24 201	20 192	15 380	12 734	14 982	16 424	18 432	19 651	20 529	21 588	19 367	32 978
Lettland	60 130	4 472	3 702	8 076	3 214	3 669	5 132	6 619	6 629	4 041	4 301	3 990	6 285
Litauen	74 493	7 532	11 578	4 637	2 541	3 242	5 953	10 226	9 461	4 098	4 327	3 443	7 455
Luxemburg	275 604	15 759	84 978	15 169	17 143	10 655	11 550	20 073	39 798	19 194	7 245	6 387	27 653

Herkunftsland	2022	Jänner	Februar	März	April	Mai	Juni	Juli	August	September	Oktober	November	Dezember
Malta	43 121	1 263	1 273	1 992	2 912	1 636	2 103	4 206	4 986	4 622	2 356	3 179	12 593
Neuseeland	17 960	223	1 117	719	494	712	1 551	2 594	2 112	2 557	1 980	1 384	2 517
Niederlande	3 927 727	379 704	861 815	795 430	87 820	87 708	166 301	382 918	492 661	195 789	78 825	42 460	356 296
Norwegen	159 985	5 874	19 303	21 133	8 683	7 736	12 292	28 592	11 495	13 629	15 221	7 151	8 876
Polen	990 333	96 614	135 631	86 553	53 127	56 069	73 413	112 879	115 945	70 903	51 272	57 316	80 611
Portugal	102 050	3 797	6 435	7 935	7 829	7 780	9 090	8 512	12 163	8 757	7 919	7 855	13 978
Rumänien	624 146	54 335	37 845	31 485	43 168	33 505	44 475	59 604	76 045	40 016	47 135	54 772	101 761
Russland	105 268	12 527	9 340	5 101	4 865	5 742	7 796	10 019	11 065	8 596	9 299	7 993	12 925
Saudi-Arabien	177 050	1 609	1 298	3 208	1 160	9 256	13 434	45 646	50 321	22 974	15 151	6 732	6 261
Schweden	483 172	27 070	94 470	75 004	23 580	19 924	31 315	73 979	35 675	31 012	23 107	15 072	32 964
Schweiz und Liechtenstein	2 935 971	124 775	237 254	181 945	182 561	173 553	246 795	390 727	325 349	317 790	405 133	132 530	217 559
Slowakei	425 611	39 618	41 950	52 060	27 331	22 304	27 211	45 210	44 751	29 547	28 143	27 335	40 151
Slowenien	229 366	14 273	22 274	18 479	13 909	13 511	15 474	21 227	23 010	15 338	18 972	17 086	35 813
Spanien	543 612	16 033	21 478	29 867	38 110	33 913	42 634	60 507	88 875	50 171	49 121	41 643	71 260
Südafrika	37 962	576	1 411	4 403	1 914	1 822	3 266	4 762	3 460	3 435	2 033	1 668	9 212
Indien	115 446	1 425	1 773	3 516	4 892	10 796	15 735	13 765	13 285	16 236	15 221	8 551	10 251
Südkorea	96 465	1 184	1 290	1 696	3 117	4 774	7 484	13 800	16 801	10 691	13 310	9 566	12 752
Südostasien <sup>5</sup>	155 249	2 542	2 381	3 968	5 979	8 775	13 808	15 606	10 864	17 379	23 107	15 423	35 417
Taiwan	23 224	147	305	449	474	655	1 406	2 256	2 045	2 663	3 177	3 754	5 893
Tschechien	1 423 136	93 171	152 100	218 355	67 808	44 350	77 582	235 985	194 275	78 808	64 357	55 566	140 779
Türkei	128 720	6 151	6 789	8 234	7 219	11 171	10 939	14 858	8 995	9 137	14 050	15 097	16 080
Ukraine	366 631	45 106	20 052	45 090	33 009	27 236	24 682	30 210	31 776	23 674	25 204	23 125	37 467
Ungarn	922 757	69 173	94 371	108 615	41 154	47 247	73 118	107 703	113 655	62 666	58 605	43 845	102 605
USA	1 285 635	32 502	34 523	53 734	51 460	98 347	164 649	182 952	144 480	169 195	114 164	85 333	154 296
Ver. Arabische Emirate	211 908	4 252	6 132	8 640	5 269	11 798	11 086	47 202	61 505	15 086	12 838	7 969	20 131
Vereinigtes Königreich	1 923 754	156 199	316 200	279 329	161 547	66 262	119 797	147 611	159 670	110 614	63 845	71 094	271 586
Zypern	49 920	1 954	1 857	2 851	3 829	2 324	2 412	6 727	6 747	2 382	2 969	3 801	12 067
Übriges Afrika	86 146	2 660	4 354	5 610	4 318	6 366	7 609	9 334	11 889	9 271	8 256	6 761	9 718
Übriges Asien	78 867	2 065	2 810	3 303	3 453	6 067	6 298	9 871	9 720	9 858	9 393	5 849	10 180
Zentral und Südamerika <sup>6</sup>	174 488	6 549	7 508	8 420	10 774	12 555	17 515	21 851	20 070	21 947	19 998	11 487	15 814
Übriges Ausland	515 921	31 492	33 373	36 752	38 139	39 023	44 433	59 048	57 556	45 273	40 790	43 169	46 873
EU-27	72 078 061	5 372 565	6 707 100	6 459 811	4 250 093	4 099 887	6 430 850	8 387 538	10 050 222	6 589 732	4 866 235	3 000 288	5 863 740

Q: STATISTIK AUSTRIA.

1) Jemen, Bahrein, Irak, Jordanien, Katar, Kuwait, Libanon, Oman, Syrien.

2) Inkl. Hong Kong, Macao.

3) Belarus, Moldawien, Armenien, Aserbaidzhan, Kasachstan, Kirgisistan, Tadschikistan, Turkmenistan, Usbekistan.

4) Bosnien-Herzegowina, Nordmazedonien, Serbien, Montenegro und Kosovo.

5) Indonesien, Malaysia, Singapur, Nordkorea, Thailand, Brunei, Kambodscha, Laos, Philippinen, Vietnam.

6) Inkl. Argentinien, Mexiko.

Tabelle 13a

**Übernachtungen 2022 nach Herkunftsland und Monat in Hotels und ähnlichen Betrieben – Veränderung zu 2021 in Prozent**

Herkunftsland	2022	Jänner	Februar	März	April	Mai	Juni	Juli	August	September	Oktober	November	Dezember
<b>Insgesamt</b>	<b>77,0</b>	<b>1 425,3</b>	<b>1 561,1</b>	<b>1 130,4</b>	<b>793,6</b>	<b>184,9</b>	<b>65,4</b>	<b>14,9</b>	<b>-0,7</b>	<b>1,5</b>	<b>4,8</b>	<b>59,7</b>	<b>98,7</b>
<b>Österreich</b>	<b>38,2</b>	<b>451,7</b>	<b>502,3</b>	<b>295,4</b>	<b>319,7</b>	<b>111,6</b>	<b>16,3</b>	<b>-10,4</b>	<b>-12,8</b>	<b>-8,4</b>	<b>-4,5</b>	<b>52,0</b>	<b>100,9</b>
Burgenland	57,2	552,4	763,8	375,7	405,1	174,0	47,0	-1,2	-5,5	5,0	7,5	81,4	132,3
Kärnten	41,1	225,5	228,2	164,8	192,5	106,5	22,0	-0,6	-8,8	-4,3	-5,8	43,7	117,6
Niederösterreich	36,2	632,8	780,8	389,6	396,2	114,3	13,0	-16,4	-15,8	-14,7	-6,8	50,6	86,1
Oberösterreich	34,8	516,1	530,5	301,7	292,9	102,2	10,0	-10,9	-15,4	-9,4	-6,1	56,2	102,0
Salzburg	38,2	336,3	354,9	259,6	336,2	111,7	12,4	-5,5	-11,5	-7,7	-3,8	63,8	134,3
Steiermark	38,4	425,3	338,8	236,7	254,0	110,4	19,4	-8,4	-11,8	-8,5	-3,0	49,2	108,7
Tirol	33,0	239,1	215,4	241,2	282,3	107,0	16,0	-4,8	-12,3	-6,3	-4,6	44,1	125,1
Vorarlberg	45,3	418,3	465,3	374,2	518,1	157,4	31,3	-5,3	-11,3	-6,6	-7,1	55,3	156,3
Wien	38,9	507,6	689,4	340,3	359,2	102,5	14,4	-12,2	-11,3	-6,9	-3,8	48,3	78,5
<b>Ausland</b>	<b>101,7</b>	<b>3 744,5</b>	<b>4 025,6</b>	<b>3 265,5</b>	<b>1 936,9</b>	<b>285,8</b>	<b>113,4</b>	<b>30,8</b>	<b>5,3</b>	<b>7,0</b>	<b>11,0</b>	<b>65,6</b>	<b>98,0</b>
<b>Deutschland</b>	<b>67,4</b>	<b>7 259,3</b>	<b>5 319,1</b>	<b>4 626,0</b>	<b>3 310,7</b>	<b>189,7</b>	<b>79,8</b>	<b>6,4</b>	<b>-10,7</b>	<b>-6,0</b>	<b>-2,7</b>	<b>36,1</b>	<b>68,9</b>
Arabische Länder in Asien <sup>1</sup>	216,3	1 947,8	702,0	607,7	303,5	1 151,2	763,9	597,3	200,1	66,2	15,8	64,8	151,5
Australien	988,0	1 034,9	1 598,3	1 500,4	1 235,9	2 438,5	2 058,8	1 412,3	883,7	697,8	649,8	412,0	1 244,6
Belgien	141,0	18 887,1	27 766,1	26 675,1	14 774,1	858,3	199,6	27,5	-4,0	-12,3	14,9	2,6	18,4
Brasilien	584,1	707,8	433,4	575,0	3 782,1	3 570,1	1 036,2	729,2	389,6	491,0	420,7	345,7	316,9
Bulgarien	160,4	567,7	417,6	503,9	695,9	396,4	128,8	105,8	11,3	95,7	73,1	171,8	386,1
China <sup>2</sup>	289,1	798,1	770,4	964,4	876,8	1 061,8	637,7	465,1	192,3	297,8	198,2	61,6	234,0
Dänemark	249,8	29 246,0	70 320,6	30 695,5	7 482,5	877,8	234,5	78,7	23,0	10,4	-3,9	24,3	32,9
Estland	143,2	8 546,2	10 995,9	18 987,2	2 637,9	1 027,2	72,4	35,0	38,1	-13,9	1,8	54,8	51,5
Finnland	194,3	1 077,1	1 623,6	1 388,6	1 004,6	377,4	335,5	247,7	42,9	42,3	14,3	52,1	140,7
Frankreich (einschl. Monaco)	128,4	1 315,8	5 153,8	2 048,7	1 444,1	755,8	231,4	61,3	38,8	33,3	16,8	58,2	126,3
Griechenland	176,2	1 190,7	782,1	1 584,7	1 958,1	1 056,2	273,7	171,7	85,9	25,3	3,6	70,4	225,7
Übrige Gus (inkl. Georgien) <sup>3</sup>	234,4	961,1	222,8	449,2	994,0	1 085,6	399,1	125,2	245,0	199,6	70,9	151,2	220,9
Irland (Republik)	536,9	23 711,1	24 352,5	12 734,5	2 521,4	798,0	382,2	417,3	192,3	112,6	44,8	223,2	160,1
Island	322,4	18 190,7	75 380,0	13 203,3	27 850,0	7 229,0	248,9	70,1	93,5	112,6	1,3	134,4	89,6
Israel	127,0	10 063,9	13 064,8	17 594,9	10 501,8	3 568,6	273,6	91,3	43,6	-22,9	6,7	65,2	467,0
Italien	130,7	447,2	499,9	629,1	663,9	285,8	188,2	100,4	81,1	44,0	36,2	91,9	611,6
Japan	276,3	102,0	51,5	559,7	721,4	2 027,0	540,4	299,0	267,3	316,6	213,6	137,6	311,7
Restl. Südosteuropa <sup>4</sup>	173,8	798,7	627,4	541,4	496,4	383,1	167,6	69,5	36,2	86,2	76,7	139,6	363,8
Kanada	294,3	138,8	261,4	1 294,4	1 811,1	3 258,0	1 229,4	688,3	212,3	233,3	85,6	149,3	260,1
Kroatien	169,1	1 136,6	607,7	340,2	295,5	243,9	118,3	87,5	68,5	70,8	65,7	115,1	269,8
Lettland	160,7	790,8	1 530,8	4 650,6	2 694,8	1 545,3	386,9	94,8	31,0	16,0	54,9	82,1	62,5
Litauen	182,4	4 855,3	6 592,5	1 916,1	709,2	467,8	252,5	104,1	47,7	6,9	48,8	100,1	121,4
Luxemburg	88,1	5 961,2	39 609,3	6 955,3	3 822,9	83,3	16,7	-4,0	-9,5	-7,6	5,2	42,5	-15,3



Herkunftsland	2022	Jänner	Februar	März	April	Mai	Juni	Juli	August	September	Oktober	November	Dezember
Malta	234,3	2 980,5	5 434,8	15 223,1	13 766,7	501,5	199,6	203,2	74,5	67,6	48,3	179,8	499,1
Neuseeland	601,8	913,6	5 778,9	1 463,0	766,7	10 071,4	656,6	523,6	332,8	500,2	296,0	749,1	1 098,6
Niederlande	151,1	12 908,0	33 499,0	22 075,4	2 324,6	1 190,4	243,2	22,4	-11,5	-8,8	-6,4	58,8	18,4
Norwegen	351,2	712,4	3 619,3	4 212,9	4 177,3	1 674,3	801,8	722,6	153,6	100,4	41,2	86,7	285,9
Polen	113,2	1 177,1	1 242,7	471,0	271,5	194,3	105,0	41,0	24,0	22,9	23,1	16,1	100,3
Portugal	157,9	235,7	1 038,9	1 098,6	908,9	821,8	296,9	159,9	114,4	44,1	-9,9	39,3	263,2
Rumänien	135,7	1 389,9	752,6	511,0	788,2	259,3	90,2	39,8	28,2	18,2	77,3	190,8	210,2
Russland	50,6	634,3	284,0	201,5	319,8	105,5	10,3	-0,7	41,3	8,8	-17,7	12,6	46,5
Saudi-Arabien	235,1	1 911,3	938,4	1 488,1	504,2	3 805,5	2 015,6	567,3	200,4	73,7	52,9	110,8	332,1
Schweden	364,1	3 317,9	15 777,3	9 678,9	2 585,6	1 714,6	911,5	331,3	108,1	54,8	34,2	45,9	119,7
Schweiz und Liechtenstein	83,1	2 073,0	3 492,6	2 458,6	2 774,1	540,7	90,0	21,2	13,4	15,7	9,6	67,5	147,8
Slowakei	119,0	767,3	637,3	623,7	316,1	153,2	62,3	48,6	40,1	31,0	25,7	66,0	91,2
Slowenien	92,3	321,2	349,1	217,3	151,7	124,7	58,3	58,6	27,5	4,3	21,2	88,3	176,5
Spanien	190,5	1 318,8	1 549,6	1 631,4	1 562,0	774,3	429,0	189,5	94,6	66,2	29,2	109,5	404,7
Südafrika	762,0	3 100,0	2 213,1	14 576,7	987,5	1 778,4	1 003,4	1 020,5	583,8	311,4	99,3	144,9	3 456,8
Indien	710,8	498,7	879,6	1 358,9	1 458,0	4 593,9	2 655,7	911,4	525,8	465,1	459,8	413,0	496,0
Südkorea	733,8	233,5	1 164,7	847,5	1 911,0	1 460,1	1 149,4	1 075,5	1 329,9	591,1	515,3	326,9	710,7
Südostasien <sup>5</sup>	712,8	1 450,0	619,3	617,5	1 306,8	4 287,5	2 297,2	783,7	272,8	447,2	627,8	698,7	810,5
Taiwan	892,1	37,4	1 029,6	1 940,9	1 294,1	479,6	883,2	672,6	452,7	543,2	892,8	1 679,1	1 946,2
Tschechien	116,6	2 144,5	2 724,5	3 334,9	1 357,6	269,4	79,8	27,6	12,4	4,9	19,2	99,1	111,7
Türkei	286,7	1 254,8	1 050,7	815,9	679,6	922,0	448,0	372,7	95,5	65,6	126,7	211,5	431,4
Ukraine	342,3	6 882,4	1 164,3	4 265,0	3 646,8	1 247,6	623,8	393,1	172,1	103,3	44,9	126,5	130,4
Ungarn	107,8	824,6	887,0	861,0	294,6	218,0	100,7	40,5	15,7	24,7	10,9	67,4	106,1
USA	346,3	1 199,0	1 644,5	2 230,2	1 862,6	1 845,2	1 211,7	440,2	169,7	190,6	113,7	223,2	334,1
Ver. Arabische Emirate	150,8	504,8	887,4	990,9	458,2	915,3	746,3	229,5	87,1	20,2	39,2	57,4	309,0
Vereinigtes Königreich	763,4	6 549,6	13 792,8	14 909,6	4 581,2	1 444,2	958,8	933,0	611,4	288,0	94,4	224,7	251,4
Zypern	177,1	1 326,3	1 473,7	2 093,1	2 845,4	2 453,8	306,7	91,7	51,0	24,2	26,7	192,2	268,1
Übriges Afrika	165,2	907,6	1 555,5	2 393,3	1 548,1	848,7	299,4	87,1	47,9	62,7	94,8	125,7	231,8
Übriges Asien	363,6	998,4	812,3	1 511,2	570,5	881,7	732,0	444,2	235,4	192,3	228,4	192,7	588,8
Zentral und Südamerika <sup>6</sup>	329,1	2 281,5	1 763,0	1 580,6	2 212,0	1 140,6	623,5	294,7	210,5	230,6	212,5	150,2	165,6
Übriges Ausland	96,1	738,9	1 177,2	590,0	572,5	274,0	78,9	44,4	8,0	-1,2	18,3	146,8	153,9
EU-27	67,2	1 393,1	1 482,2	1 057,6	726,4	157,8	53,7	6,7	-5,9	-4,2	-0,4	50,5	83,8

Q: STATISTIK AUSTRIA.

1) Jemen, Bahrein, Irak, Jordanien, Katar, Kuwait, Libanon, Oman, Syrien.

2) Inkl. Hong Kong, Macao.

3) Belarus, Moldawien, Armenien, Aserbaidshan, Kasachstan, Kirgisistan, Tadschikistan, Turkmenistan, Usbekistan.

4) Bosnien-Herzegowina, Nordmazedonien, Serbien, Montenegro und Kosovo.

5) Indonesien, Malaysia, Singapur, Nordkorea, Thailand, Brunei, Kambodscha, Laos, Philippinen, Vietnam.

6) Inkl. Argentinien, Mexiko.

Tabelle 14

**Ankünfte und Übernachtungen nach Betriebsgruppe und Herkunftsland in Hotels und ähnlichen Betrieben – absolut**

Herkunftsland	Ankünfte				Übernachtungen			
	5-/4-Stern	3-Stern	2-/1-Stern	zusammen	5-/4-Stern	3-Stern	2-/1-Stern	zusammen
<b>Insgesamt</b>	<b>15 894 553</b>	<b>9 102 018</b>	<b>3 100 424</b>	<b>28 096 995</b>	<b>48 430 335</b>	<b>25 409 659</b>	<b>8 554 657</b>	<b>82 394 651</b>
<b>Österreich</b>	<b>5 950 669</b>	<b>3 587 290</b>	<b>966 824</b>	<b>10 504 783</b>	<b>14 705 583</b>	<b>8 131 546</b>	<b>2 274 232</b>	<b>25 111 361</b>
Burgenland	282 111	181 926	46 977	511 014	669 301	404 305	112 331	1 185 937
Kärnten	372 410	224 444	67 294	664 148	865 278	476 609	156 023	1 497 910
Niederösterreich	1 112 017	673 621	174 479	1 960 117	2 940 566	1 638 386	424 192	5 003 144
Oberösterreich	949 290	671 677	166 382	1 787 349	2 298 345	1 422 686	392 827	4 113 858
Salzburg	438 747	248 769	72 142	759 658	958 403	519 191	159 274	1 636 868
Steiermark	832 245	569 944	138 108	1 540 297	1 966 548	1 232 625	316 224	3 515 397
Tirol	449 767	246 206	79 948	775 921	1 058 294	535 611	179 695	1 773 600
Vorarlberg	251 556	122 273	40 827	414 656	638 547	278 068	85 700	1 002 315
Wien	1 262 526	648 430	180 667	2 091 623	3 310 301	1 624 065	447 966	5 382 332
<b>Ausland</b>	<b>9 943 884</b>	<b>5 514 728</b>	<b>2 133 600</b>	<b>17 592 212</b>	<b>33 724 752</b>	<b>17 278 113</b>	<b>6 280 425</b>	<b>57 283 290</b>
<b>Deutschland</b>	<b>4 843 649</b>	<b>2 792 008</b>	<b>1 054 381</b>	<b>8 690 038</b>	<b>17 963 139</b>	<b>9 389 220</b>	<b>3 249 374</b>	<b>30 601 733</b>
Arabische Länder in Asien <sup>1</sup>	60 618	11 411	4 183	76 212	171 369	35 897	9 216	216 482
Australien	31 682	12 523	7 311	51 516	83 161	30 007	15 849	129 017
Belgien	228 768	119 702	43 801	392 271	1 097 211	488 804	173 713	1 759 728
Brasilien	18 790	9 419	3 579	31 788	46 410	25 747	7 539	79 696
Bulgarien	24 235	18 172	7 336	49 743	58 475	50 931	18 341	127 747
China <sup>2</sup>	22 720	8 509	3 214	34 443	49 706	20 292	7 903	77 901
Dänemark	111 150	89 978	28 286	229 414	427 539	324 378	94 634	846 551
Estland	10 988	7 783	2 890	21 661	32 077	22 031	7 149	61 257
Finnland	35 926	21 518	6 202	63 646	106 396	56 491	16 983	179 870
Frankreich (einschl. Monaco)	198 916	95 696	35 320	329 932	662 059	273 597	85 803	1 021 459
Griechenland	36 859	18 436	6 647	61 942	102 184	50 752	16 804	169 740
Übrige Gus (inkl. Georgien) <sup>3</sup>	26 100	12 776	5 593	44 469	64 785	34 990	17 713	117 488
Irland (Republik)	40 489	17 972	8 905	67 366	157 964	61 068	34 362	253 394
Island	9 260	2 722	752	12 734	37 022	8 561	2 513	48 096
Israel	145 166	51 278	12 700	209 144	449 972	139 273	34 368	623 613
Italien	314 079	231 551	88 335	633 965	794 266	540 951	198 368	1 533 585
Japan	16 529	5 318	1 858	23 705	41 880	14 854	4 591	61 325
Restl. Südosteuropa <sup>4</sup>	48 529	31 248	13 150	92 927	105 342	76 300	37 843	219 485
Kanada	40 504	14 014	5 675	60 193	99 775	35 071	11 991	146 837
Kroatien	46 191	34 165	12 477	92 833	110 942	86 616	38 900	236 458
Lettland	11 827	9 106	3 074	24 007	30 984	22 747	6 399	60 130
Litauen	13 667	12 243	4 998	30 908	36 749	27 213	10 531	74 493
Luxemburg	44 966	13 152	3 712	61 830	215 118	47 793	12 693	275 604
Malta	8 338	4 794	1 527	14 659	25 370	13 910	3 841	43 121
Neuseeland	3 621	2 862	1 154	7 637	9 375	6 094	2 491	17 960
Niederlande	477 017	368 944	153 674	999 635	2 011 583	1 378 943	537 201	3 927 727
Norwegen	36 123	16 607	4 894	57 624	103 180	45 525	11 280	159 985
Polen	138 953	148 533	78 446	365 932	388 777	377 229	224 327	990 333
Portugal	21 374	11 990	4 536	37 900	53 980	34 128	13 942	102 050
Rumänien	122 763	92 792	38 053	253 608	300 123	229 020	95 003	624 146
Russland	24 586	9 464	3 377	37 427	69 668	28 304	7 296	105 268
Saudi-Arabien	52 453	16 671	3 351	72 475	132 351	37 892	6 807	177 050
Schweden	82 073	47 056	16 734	145 863	270 057	160 839	52 276	483 172
Schweiz und Liechtenstein	688 967	186 635	52 345	927 947	2 292 230	511 969	131 772	2 935 971
Slowakei	64 648	60 636	26 749	152 033	169 071	160 924	95 616	425 611
Slowenien	42 717	43 473	15 337	101 527	94 547	96 106	38 713	229 366
Spanien	149 927	60 409	28 177	238 513	336 190	143 624	63 798	543 612
Südafrika	8 065	3 709	2 058	13 832	23 661	9 890	4 411	37 962
Indien	31 135	10 912	10 115	52 162	69 827	28 625	16 994	115 446
Südkorea	28 535	15 491	8 338	52 364	56 563	26 122	13 780	96 465

Herkunftsland	Ankünfte				Übernachtungen			
	5-/4-Stern	3-Stern	2-/1-Stern	zusammen	5-/4-Stern	3-Stern	2-/1-Stern	zusammen
Südostasien <sup>5</sup>	51 971	17 428	9 798	79 197	102 481	35 483	17 285	155 249
Taiwan	7 180	2 754	2 111	12 045	13 839	5 361	4 024	23 224
Tschechien	209 158	213 989	92 286	515 433	581 122	585 640	256 374	1 423 136
Türkei	29 880	14 473	6 752	51 105	72 164	41 037	15 519	128 720
Ukraine	79 952	45 815	22 234	148 001	214 699	113 204	38 728	366 631
Ungarn	135 664	130 396	61 687	327 747	375 752	354 255	192 750	922 757
USA	412 506	90 589	37 063	540 158	974 795	226 231	84 609	1 285 635
Ver. Arabische Emirate	66 020	11 634	3 134	80 788	176 217	29 237	6 454	211 908
Vereinigtes Königreich	350 348	123 436	45 816	519 600	1 333 005	449 000	141 749	1 923 754
Zypern	11 366	4 605	1 173	17 144	34 244	12 927	2 749	49 920
Übriges Afrika	19 076	9 443	4 759	33 278	48 286	26 659	11 201	86 146
Übriges Asien	22 987	6 132	3 308	32 427	55 099	16 429	7 339	78 867
Zentral und Südamerika <sup>6</sup>	40 838	22 419	9 945	73 202	98 321	53 557	22 610	174 488
Übriges Ausland	144 035	79 937	20 290	244 262	293 650	176 365	45 906	515 921
EU-27	13 376 377	8 256 389	2 791 567	24 424 333	41 141 502	23 121 683	7 814 876	72 078 061

Q: STATISTIK AUSTRIA.

1) Jemen, Bahrain, Irak, Jordanien, Katar, Kuwait, Libanon, Oman, Syrien.

2) Inkl. Hong Kong, Macao.

3) Belarus, Moldawien, Armenien, Aserbaidzhan, Kasachstan, Kirgisistan, Tadschikistan, Turkmenistan, Usbekistan.

4) Bosnien-Herzegowina, Nordmazedonien, Serbien, Montenegro und Kosovo.

5) Indonesien, Malaysia, Singapur, Nordkorea, Thailand, Brunei, Kambodscha, Laos, Philippinen, Vietnam.

6) Inkl. Argentinien, Mexiko.

Tabelle 14 a

### Ankünfte und Übernachtungen nach Betriebsgruppe und Herkunftsland in Hotels und ähnlichen Betrieben – Veränderung zu 2021 in Prozent

Herkunftsland	Ankünfte				Übernachtungen			
	5-/4-Stern	3-Stern	2-/1-Stern	zusammen	5-/4-Stern	3-Stern	2-/1-Stern	zusammen
<b>Insgesamt</b>	<b>85,2</b>	<b>77,0</b>	<b>81,2</b>	<b>82,0</b>	<b>77,6</b>	<b>75,8</b>	<b>76,9</b>	<b>77,0</b>
<b>Österreich</b>	<b>53,9</b>	<b>44,4</b>	<b>40,1</b>	<b>49,2</b>	<b>41,5</b>	<b>35,5</b>	<b>28,6</b>	<b>38,2</b>
Burgenland	71,2	64,4	53,8	67,0	58,3	58,9	45,3	57,2
Kärnten	62,9	43,4	45,6	54,0	49,6	33,4	24,1	41,1
Niederösterreich	49,9	38,2	32,0	44,0	40,4	32,4	24,4	36,2
Oberösterreich	50,1	45,0	34,7	46,6	36,4	35,0	25,4	34,8
Salzburg	51,7	44,3	51,6	49,2	39,2	35,5	40,7	38,2
Steiermark	56,9	42,9	33,4	49,1	45,0	32,9	22,9	38,4
Tirol	47,3	46,7	52,4	47,6	31,8	33,3	38,9	33,0
Vorarlberg	49,9	69,3	58,3	56,0	39,9	59,6	44,8	45,3
Wien	56,4	42,4	40,9	50,4	43,2	34,0	27,1	38,9
<b>Ausland</b>	<b>110,9</b>	<b>107,6</b>	<b>109,0</b>	<b>109,6</b>	<b>99,8</b>	<b>104,5</b>	<b>104,8</b>	<b>101,7</b>
<b>Deutschland</b>	<b>69,8</b>	<b>77,7</b>	<b>81,7</b>	<b>73,7</b>	<b>62,2</b>	<b>73,2</b>	<b>82,2</b>	<b>67,4</b>
Arabische Länder in Asien <sup>1</sup>	237,0	268,7	222,3	240,5	222,4	195,0	194,5	216,3
Australien	1042,5	1636,9	1644,9	1216,5	900,3	1177,4	1226,3	988,0
Belgien	137,3	118,7	107,7	127,7	140,3	146,1	131,6	141,0
Brasilien	911,3	868,0	549,5	839,9	758,8	408,0	540,5	584,1
Bulgarien	213,3	171,9	153,3	187,3	184,7	162,2	101,7	160,4
China <sup>2</sup>	387,7	554,0	406,9	422,3	285,7	278,9	345,0	289,1
Dänemark	192,7	186,9	202,7	191,6	231,2	267,2	284,8	249,8
Estland	97,7	103,4	116,5	102,0	134,6	148,3	170,4	143,2
Finnland	169,1	297,0	402,2	218,2	139,5	315,2	449,8	194,3
Frankreich (einschl. Monaco)	129,9	126,8	122,8	128,2	126,2	137,3	118,5	128,4
Griechenland	194,5	171,7	136,2	180,1	195,1	163,0	123,1	176,2
Übrige Gus (inkl. Georgien) <sup>3</sup>	403,5	253,2	264,8	330,3	399,4	201,6	67,8	234,4
Irland (Republik)	436,0	265,7	488,2	381,8	568,7	379,6	902,7	536,9

Herkunftsland	Ankünfte				Übernachtungen			
	5-/4-Stern	3-Stern	2-/1-Stern	zusammen	5-/4-Stern	3-Stern	2-/1-Stern	zusammen
Island	290,1	184,7	243,4	258,8	389,8	175,8	247,6	322,4
Israel	94,3	93,8	53,2	91,1	129,5	132,9	82,5	127,0
Italien	149,3	147,1	161,4	150,1	133,9	130,3	120,1	130,7
Japan	449,9	334,5	358,8	411,4	333,0	178,2	257,0	276,3
Restl. Südosteuropa <sup>4</sup>	241,6	190,1	147,6	206,8	237,6	157,0	96,5	173,8
Kanada	395,7	442,5	570,8	418,9	289,1	279,0	411,8	294,3
Kroatien	251,0	187,3	141,6	207,2	241,4	153,1	84,0	169,1
Lettland	143,7	148,3	117,2	141,6	171,3	165,6	107,6	160,7
Litauen	158,2	153,3	127,0	150,7	213,2	174,0	123,4	182,4
Luxemburg	82,0	91,6	101,5	85,0	84,3	103,7	102,0	88,1
Malta	196,5	269,3	200,6	217,4	197,8	333,7	227,2	234,3
Neuseeland	713,7	1063,4	754,8	824,6	504,8	684,3	973,7	601,8
Niederlande	136,0	101,3	100,4	116,3	155,9	145,0	149,9	151,1
Norwegen	390,9	367,8	496,1	391,3	349,8	345,0	393,9	351,2
Polen	124,4	109,5	87,0	109,4	170,6	110,7	58,2	113,2
Portugal	176,6	186,4	105,0	168,3	176,4	197,9	62,5	157,9
Rumänien	138,8	134,4	124,6	135,0	142,3	140,4	107,9	135,7
Russland	44,5	88,0	103,3	57,9	40,9	79,1	56,8	50,6
Saudi-Arabien	235,0	241,1	247,6	236,9	234,3	234,1	256,2	235,1
Schweden	331,3	307,6	360,5	326,4	372,4	344,3	386,3	364,1
Schweiz und Liechtenstein	91,6	98,6	94,5	93,2	80,1	95,3	92,2	83,1
Slowakei	167,9	120,6	98,7	133,6	180,3	113,7	62,8	119,0
Slowenien	165,7	94,5	75,0	115,1	168,4	71,4	38,3	92,3
Spanien	216,9	203,4	170,6	207,3	201,5	172,0	179,4	190,5
Südafrika	660,8	1030,8	2472,5	842,2	735,2	647,5	1678,6	762,0
Indien	1055,7	1001,1	614,8	922,8	907,8	535,5	505,8	710,8
Südkorea	1038,7	1826,7	1318,0	1243,4	715,5	645,1	1122,7	733,8
Südostasien <sup>5</sup>	936,9	1090,4	874,0	958,5	754,9	606,4	727,0	712,8
Taiwan	1110,8	1357,1	1066,3	1150,8	890,6	857,3	947,9	892,1
Tschechien	119,2	112,3	111,2	114,8	117,6	113,6	121,5	116,6
Türkei	442,5	291,3	255,0	360,0	342,9	254,1	187,0	286,7
Ukraine	315,6	395,6	366,7	345,2	342,9	374,8	266,3	342,3
Ungarn	136,9	114,9	85,5	116,8	133,2	111,7	66,8	107,8
USA	408,6	337,2	292,2	385,4	364,8	297,7	294,6	346,3
Ver. Arabische Emirate	124,4	164,8	267,8	133,0	146,6	168,3	203,3	150,8
Vereinigtes Königreich	658,3	607,5	735,3	651,6	762,1	758,1	792,9	763,4
Zypern	177,5	230,6	188,2	190,8	165,2	208,5	201,1	177,1
Übriges Afrika	184,8	126,9	210,6	168,6	169,6	149,0	189,7	165,2
Übriges Asien	487,6	331,5	280,7	422,8	415,8	259,5	317,5	363,6
Zentral und Südamerika <sup>6</sup>	385,0	395,1	286,7	371,6	344,1	338,2	258,7	329,1
Übriges Ausland	73,1	117,3	162,0	91,2	78,1	116,0	177,9	96,1
EU-27	72,6	69,3	72,0	71,4	66,0	68,4	69,6	67,2

Q: STATISTIK AUSTRIA.

1) Jemen, Bahrein, Irak, Jordanien, Katar, Kuwait, Libanon, Oman, Syrien.

2) Inkl. Hong Kong, Macao.

3) Belarus, Moldawien, Armenien, Aserbajdschan, Kasachstan, Kirgisistan, Tadschikistan, Turkmenistan, Usbekistan.

4) Bosnien-Herzegowina, Nordmazedonien, Serbien, Montenegro und Kosovo.

5) Indonesien, Malaysia, Singapur, Nordkorea, Thailand, Brunei, Kambodscha, Laos, Philippinen, Vietnam.

6) Inkl. Argentinien, Mexiko.

Tabelle 15

**Ankünfte 2022 nach Bundes- und Herkunftsland in Privatquartieren (auf und nicht auf Bauernhof) – absolut**

Herkunftsland	Burgenland	Kärnten	Niederösterreich	Oberösterreich	Salzburg	Steiermark	Tirol	Vorarlberg	Wien	Österreich
<b>Insgesamt</b>	<b>57 178</b>	<b>72 866</b>	<b>153 981</b>	<b>93 162</b>	<b>189 118</b>	<b>194 449</b>	<b>297 360</b>	<b>50 628</b>	<b>29 761</b>	<b>1 138 503</b>
<b>Österreich</b>	<b>44 319</b>	<b>28 362</b>	<b>92 236</b>	<b>39 253</b>	<b>48 682</b>	<b>131 156</b>	<b>28 581</b>	<b>5 388</b>	<b>3 467</b>	<b>421 444</b>
Burgenland	3 194	1 096	3 085	1 304	2 511	4 602	791	147	70	16 800
Kärnten	1 907	2 214	2 982	1 246	1 363	6 048	1 651	264	150	17 825
Niederösterreich	9 629	6 305	25 629	9 324	13 283	31 768	5 701	775	463	102 877
Oberösterreich	9 880	3 745	19 993	10 364	9 682	22 967	5 208	697	458	82 994
Salzburg	2 344	1 543	5 774	2 097	4 385	7 714	1 613	353	202	26 025
Steiermark	7 840	5 099	9 089	4 102	5 149	24 725	3 331	439	532	60 306
Tirol	1 373	1 336	3 279	1 802	2 056	4 521	3 895	587	279	19 128
Vorarlberg	543	776	1 559	544	609	2 565	1 285	1 095	170	9 146
Wien	7 609	6 248	20 846	8 470	9 644	26 246	5 106	1 031	1 143	86 343
<b>Ausland</b>	<b>12 859</b>	<b>44 504</b>	<b>61 745</b>	<b>53 909</b>	<b>140 436</b>	<b>63 293</b>	<b>268 779</b>	<b>45 240</b>	<b>26 294</b>	<b>717 059</b>
<b>Deutschland</b>	<b>7 247</b>	<b>24 170</b>	<b>22 074</b>	<b>20 516</b>	<b>81 691</b>	<b>31 527</b>	<b>184 408</b>	<b>34 403</b>	<b>5 771</b>	<b>411 807</b>
Arabische Länder in Asien <sup>1</sup>	7	5	40	96	471	26	79	25	45	794
Australien	15	61	66	201	236	95	249	49	247	1 219
Belgien	71	595	307	522	2 619	631	8 135	747	482	14 109
Brasilien	-	16	39	78	83	20	131	15	127	509
Bulgarien	41	97	240	100	122	108	220	12	251	1 191
China <sup>2</sup>	6	25	41	159	99	27	190	17	257	821
Dänemark	19	377	188	227	1 709	315	2 868	172	164	6 039
Estland	17	28	46	33	89	44	165	24	83	529
Finnland	18	80	58	100	293	120	595	38	100	1 402
Frankreich (einschl. Monaco)	60	372	647	827	1 027	521	2 914	787	1 418	8 573
Griechenland	8	46	34	105	93	74	157	14	327	858
Übrige Gus (inkl. Georgien) <sup>3</sup>	9	28	39	42	74	34	124	22	185	557
Irland (Republik)	12	36	57	110	151	80	472	50	207	1 175
Island	-	1	25	11	43	13	30	3	72	198
Israel	58	134	522	603	1 469	280	899	43	462	4 470
Italien	147	3 356	949	944	1 591	1 163	5 551	431	1 476	15 608
Japan	4	12	39	41	28	32	101	5	87	349
Restl. Südosteuropa <sup>4</sup>	116	307	325	239	162	256	293	17	295	2 010
Kanada	17	32	97	253	232	84	232	39	281	1 267
Kroatien	167	692	1 137	499	454	827	431	28	208	4 443
Lettland	22	27	96	30	232	86	230	14	97	834
Litauen	14	95	133	116	295	173	380	16	117	1 339
Luxemburg	8	29	39	27	133	31	371	101	39	778

Herkunftsland	Burgenland	Kärnten	Niederösterreich	Oberösterreich	Salzburg	Steiermark	Tirol	Vorarlberg	Wien	Österreich
Malta	4	10	34	49	70	-	21	5	34	227
Neuseeland	-	13	22	30	42	10	59	5	37	218
Niederlande	112	2 946	1 066	1 557	14 135	2 619	28 453	3 453	756	55 097
Norwegen	9	56	51	33	132	76	342	28	110	837
Polen	568	1 926	8 746	6 093	3 800	4 194	4 401	373	1 099	31 200
Portugal	11	16	200	62	113	84	99	24	167	776
Rumänien	424	490	1 585	682	1 086	732	1 377	66	882	7 324
Russland	8	51	151	60	162	70	179	25	120	826
Saudi-Arabien	4	18	9	148	1 305	43	237	35	70	1 869
Schweden	41	184	178	213	656	298	1 389	175	204	3 338
Schweiz und Liechtenstein	632	756	928	674	1 246	1 205	4 467	1 940	635	12 483
Slowakei	660	823	4 432	2 742	1 800	2 252	1 406	131	232	14 478
Slowenien	98	839	869	807	807	861	662	89	198	5 230
Spanien	41	127	281	533	483	224	765	118	1 252	3 824
Südafrika	3	4	22	41	39	48	59	14	38	268
Indien	13	33	45	185	209	73	209	17	189	973
Südkorea	8	10	26	290	541	21	111	9	454	1 470
Südostasien <sup>5</sup>	12	45	46	445	279	29	235	53	183	1 327
Taiwan	-	1	23	73	42	9	25	2	58	233
Tschechien	729	2 428	6 240	5 578	10 892	6 893	7 737	321	620	41 438
Türkei	8	7	76	109	77	33	60	9	166	545
Ukraine	89	225	650	385	652	307	576	81	887	3 852
Ungarn	1 115	2 306	6 870	4 776	3 896	5 382	1 627	176	604	26 752
USA	57	173	338	1 053	1 635	375	1 332	362	2 038	7 363
Ver. Arabische Emirate	3	6	26	79	581	66	58	16	76	911
Vereinigtes Königreich	83	263	511	757	1 763	462	2 645	235	1 460	8 179
Zypern	4	3	4	30	31	15	19	3	51	160
Übriges Afrika	7	13	20	59	97	34	70	16	65	381
Übriges Asien	7	19	41	100	107	24	52	18	72	440
Zentral und Südamerika <sup>6</sup>	3	29	63	181	227	124	296	39	477	1 439
Übriges Ausland	23	63	954	206	135	163	586	330	262	2 722
EU-27	55 977	70 460	148 746	86 531	176 950	190 410	283 434	47 159	20 306	1 079 973

Q: STATISTIK AUSTRIA.

1) Jemen, Bahrein, Irak, Jordanien, Katar, Kuwait, Libanon, Oman, Syrien.

2) Inkl. Hong Kong, Macao.

3) Belarus, Moldawien, Armenien, Aserbaidshan, Kasachstan, Kirgisistan, Tadschikistan, Turkmenistan, Usbekistan.

4) Bosnien-Herzegowina, Nordmazedonien, Serbien, Montenegro und Kosovo.

5) Indonesien, Malaysia, Singapur, Nordkorea, Thailand, Brunei, Kambodscha, Laos, Philippinen, Vietnam.

6) Inkl. Argentinien, Mexiko.

Tabelle 15a

**Ankünfte 2022 nach Bundes- und Herkunftsland in Privatquartieren (auf und nicht auf Bauernhof) – Veränderung zu 2021 in Prozent**

Herkunftsland	Burgenland	Kärnten	Niederösterreich	Oberösterreich	Salzburg	Steiermark	Tirol	Vorarlberg	Wien	Österreich
<b>Insgesamt</b>	<b>2,5</b>	<b>22,4</b>	<b>20,6</b>	<b>29,6</b>	<b>74,0</b>	<b>17,6</b>	<b>84,9</b>	<b>102,8</b>	<b>192,8</b>	<b>45,1</b>
<b>Österreich</b>	<b>-4,2</b>	<b>0,2</b>	<b>10,3</b>	<b>12,3</b>	<b>45,2</b>	<b>6,1</b>	<b>25,4</b>	<b>38,0</b>	<b>95,5</b>	<b>11,3</b>
Burgenland	12,5	18,5	16,2	23,6	157,8	17,0	29,7	69,0	45,8	28,0
Kärnten	-11,2	5,4	3,5	14,0	19,4	-1,1	12,3	3,5	94,8	3,2
Niederösterreich	-1,7	0,9	20,3	10,9	46,0	11,6	30,6	62,8	132,7	16,4
Oberösterreich	-6,1	-0,3	1,7	13,5	40,6	0,6	26,9	30,0	40,1	6,7
Salzburg	-20,3	3,8	-8,1	19,0	61,5	-10,1	-5,3	35,8	71,2	0,7
Steiermark	-4,6	-2,1	6,3	27,4	38,1	12,7	23,2	12,3	66,3	11,1
Tirol	-19,8	-8,4	13,7	-5,1	6,3	-10,7	19,9	16,0	146,9	1,7
Vorarlberg	-8,6	58,7	10,2	4,6	25,6	-5,7	22,8	89,1	102,4	15,3
Wien	1,3	-5,8	15,8	7,7	46,7	9,6	44,0	26,8	134,7	14,5
<b>Ausland</b>	<b>35,3</b>	<b>42,5</b>	<b>40,2</b>	<b>45,9</b>	<b>86,9</b>	<b>51,6</b>	<b>94,7</b>	<b>114,8</b>	<b>213,3</b>	<b>76,6</b>
<b>Deutschland</b>	<b>27,7</b>	<b>27,0</b>	<b>33,6</b>	<b>34,6</b>	<b>64,2</b>	<b>38,9</b>	<b>82,2</b>	<b>101,6</b>	<b>126,0</b>	<b>64,9</b>
Arabische Länder in Asien <sup>1</sup>	-12,5	-28,6	48,1	357,1	282,9	-	51,9	212,5	275,0	207,8
Australien	275,0	1 425,0	633,3	2 133,3	4 620,0	458,8	1 145,0	1 125,0	3 428,6	1 443,0
Belgien	44,9	34,6	99,4	43,4	81,0	36,3	109,1	156,7	232,4	94,7
Brasilien	-	77,8	875,0	609,1	361,1	81,8	385,2	-	429,2	389,4
Bulgarien	156,3	51,6	140,0	2,0	106,8	6,9	150,0	200,0	239,2	97,2
China <sup>2</sup>	500,0	47,1	583,3	396,9	120,0	237,5	375,0	750,0	703,1	348,6
Dänemark	280,0	25,2	132,1	56,6	289,3	166,9	356,0	319,5	168,9	231,8
Estland	-	47,4	9,5	50,0	122,5	120,0	184,5	500,0	76,6	109,9
Finnland	350,0	207,7	205,3	426,3	1 365,0	160,9	472,1	442,9	354,5	425,1
Frankreich (einschl. Monaco)	-11,8	35,8	135,3	89,2	65,1	67,5	117,1	212,3	175,9	109,4
Griechenland	166,7	318,2	-8,1	114,3	116,3	221,7	80,5	-12,5	230,3	133,2
Übrige Gus (inkl. Georgien) <sup>3</sup>	50,0	300,0	62,5	61,5	155,2	277,8	188,4	1 000,0	611,5	223,8
Irland (Republik)	-	260,0	9,6	182,1	104,1	122,2	537,8	2 400,0	322,4	237,6
Island	-	-66,7	150,0	83,3	126,3	85,7	328,6	-	1 700,0	247,4
Israel	176,2	36,7	51,7	28,3	56,6	62,8	74,6	87,0	100,0	59,0
Italien	3,5	109,4	67,1	92,3	84,6	48,9	75,0	41,3	268,1	87,5
Japan	-	-	290,0	70,8	600,0	128,6	71,2	400,0	314,3	162,4
Restl. Südosteuropa <sup>4</sup>	190,0	160,2	1,6	-21,6	165,6	33,3	69,4	-15,0	273,4	53,7
Kanada	750,0	255,6	870,0	644,1	792,3	71,4	274,2	-	602,5	446,1
Kroatien	-11,2	165,1	174,0	10,6	224,3	57,5	101,4	27,3	617,2	97,9
Lettland	144,4	3,8	152,6	25,0	231,4	30,3	170,6	133,3	110,9	125,4
Litauen	-71,4	86,3	16,7	61,1	79,9	127,6	115,9	-11,1	80,0	70,6
Luxemburg	-11,1	-12,1	105,3	-34,1	60,2	14,8	145,7	320,8	62,5	89,3

Herkunftsland	Burgenland	Kärnten	Niederösterreich	Oberösterreich	Salzburg	Steiermark	Tirol	Vorarlberg	Wien	Österreich
Malta	-	100,0	325,0	104,2	133,3	-	23,5	-	9,7	59,9
Neuseeland	-	-	144,4	900,0	600,0	42,9	1 375,0	-	3 600,0	626,7
Niederlande	3,7	32,3	44,8	26,6	120,1	70,1	144,9	213,9	161,6	118,0
Norwegen	-43,8	300,0	121,7	450,0	300,0	322,2	557,7	-33,3	340,0	265,5
Polen	60,9	39,4	9,5	24,4	133,8	25,8	95,6	70,3	111,3	38,3
Portugal	10,0	33,3	96,1	77,1	370,8	78,7	115,2	1 100,0	44,0	97,0
Rumänien	61,2	95,2	127,4	73,5	86,9	56,4	158,3	3,1	173,9	105,0
Russland	60,0	64,5	135,9	100,0	-33,6	48,9	179,7	212,5	103,4	49,6
Saudi-Arabien	-	200,0	200,0	202,0	199,3	377,8	224,7	400,0	268,4	210,5
Schweden	2,5	234,5	154,3	142,0	491,0	152,5	689,2	629,2	270,9	352,9
Schweiz und Liechtenstein	43,3	47,1	66,6	64,4	46,8	26,7	95,2	172,1	220,7	80,3
Slowakei	61,0	22,7	25,6	27,5	117,1	83,8	30,2	17,0	241,2	43,7
Slowenien	-10,1	73,0	5,0	36,8	134,6	33,5	55,4	-3,3	241,4	46,2
Spanien	156,3	44,3	142,2	116,7	61,5	19,1	140,6	151,1	200,2	120,4
Südafrika	-	100,0	450,0	1 950,0	1 200,0	500,0	1 866,7	1 300,0	280,0	712,1
Indien	-	560,0	462,5	640,0	514,7	711,1	335,4	112,5	361,0	446,6
Südkorea	-	900,0	-	3 122,2	3 281,3	2 000,0	428,6	-	2 289,5	2 094,0
Südostasien <sup>5</sup>	500,0	275,0	130,0	2 019,0	830,0	383,3	434,1	1 666,7	771,4	734,6
Taiwan	-	-	2 200,0	461,5	-	350,0	1 150,0	-	262,5	585,3
Tschechien	27,2	70,5	47,4	51,7	105,2	102,0	97,5	179,1	119,9	80,6
Türkei	700,0	-41,7	58,3	179,5	305,3	266,7	-17,8	80,0	268,9	117,1
Ukraine	107,0	226,1	828,6	183,1	521,0	265,5	320,4	161,3	348,0	341,2
Ungarn	56,8	68,8	31,0	29,4	146,0	61,1	37,6	49,2	202,0	53,4
USA	185,0	284,4	115,3	208,8	236,4	162,2	285,0	235,2	434,9	263,2
Ver. Arabische Emirate	50,0	200,0	160,0	315,8	184,8	725,0	75,8	433,3	442,9	208,8
Vereinigtes Königreich	730,0	292,5	508,3	356,0	799,5	216,4	704,0	591,2	981,5	600,9
Zypern	-	-	-20,0	76,5	933,3	150,0	137,5	-	131,8	162,3
Übriges Afrika	-	85,7	150,0	68,6	708,3	161,5	133,3	-	116,7	168,3
Übriges Asien	75,0	72,7	1 266,7	354,5	568,8	41,2	20,9	-	620,0	249,2
Zentral und Südamerika <sup>6</sup>	-75,0	93,3	80,0	123,5	144,1	490,5	236,4	550,0	381,8	219,8
Übriges Ausland	-32,4	75,0	391,8	171,1	35,0	13,2	21,3	307,4	201,1	120,4
EU-27	1,6	20,6	18,4	24,5	69,3	16,6	82,1	97,7	145,2	41,3

Q: STATISTIK AUSTRIA.

1) Jemen, Bahrein, Irak, Jordanien, Katar, Kuwait, Libanon, Oman, Syrien.

2) Inkl. Hong Kong, Macao.

3) Belarus, Moldawien, Armenien, Aserbaidshan, Kasachstan, Kirgisistan, Tadschikistan, Turkmenistan, Usbekistan.

4) Bosnien-Herzegowina, Nordmazedonien, Serbien, Montenegro und Kosovo.

5) Indonesien, Malaysia, Singapur, Nordkorea, Thailand, Brunei, Kambodscha, Laos, Philippinen, Vietnam.

6) Inkl. Argentinien, Mexiko.



Tabelle 16

**Übernachtungen 2022 nach Bundes- und Herkunftsland in Privatquartieren (auf und nicht auf Bauernhof) – absolut**

Herkunftsland	Burgenland	Kärnten	Niederösterreich	Oberösterreich	Salzburg	Steiermark	Tirol	Vorarlberg	Wien	Österreich
<b>Insgesamt</b>	<b>159 688</b>	<b>325 983</b>	<b>442 357</b>	<b>349 143</b>	<b>902 030</b>	<b>694 628</b>	<b>1 383 445</b>	<b>228 278</b>	<b>102 893</b>	<b>4 588 445</b>
<b>Österreich</b>	<b>108 894</b>	<b>104 417</b>	<b>218 033</b>	<b>112 849</b>	<b>189 493</b>	<b>379 681</b>	<b>113 108</b>	<b>22 415</b>	<b>9 053</b>	<b>1 257 943</b>
Burgenland	6 630	3 758	7 818	3 715	8 879	11 986	3 016	430	149	46 381
Kärnten	4 819	8 604	8 724	3 719	6 311	16 624	7 832	750	336	57 719
Niederösterreich	20 847	24 857	58 225	28 240	52 822	90 606	23 026	3 337	856	302 816
Oberösterreich	27 279	13 059	41 319	27 762	31 217	62 924	18 418	2 781	1 045	225 804
Salzburg	7 014	4 702	13 775	4 740	19 019	21 658	5 332	946	594	77 780
Steiermark	19 251	15 860	25 183	11 119	16 719	61 983	12 552	2 014	1 465	166 146
Tirol	5 031	4 136	8 578	4 670	8 346	15 024	15 740	2 398	960	64 883
Vorarlberg	2 084	2 167	4 463	2 591	1 765	14 908	4 013	4 659	564	37 214
Wien	15 939	27 274	49 948	26 293	44 415	83 968	23 179	5 100	3 084	279 200
<b>Ausland</b>	<b>50 794</b>	<b>221 566</b>	<b>224 324</b>	<b>236 294</b>	<b>712 537</b>	<b>314 947</b>	<b>1 270 337</b>	<b>205 863</b>	<b>93 840</b>	<b>3 330 502</b>
<b>Deutschland</b>	<b>32 870</b>	<b>122 216</b>	<b>68 710</b>	<b>80 589</b>	<b>397 784</b>	<b>143 256</b>	<b>836 777</b>	<b>157 250</b>	<b>21 849</b>	<b>1 861 301</b>
Arabische Länder in Asien <sup>1</sup>	16	7	258	280	2 076	91	456	75	137	3 396
Australien	37	158	243	488	868	428	894	125	1 018	4 259
Belgien	248	2 522	906	1 640	13 374	3 025	45 884	3 792	1 656	73 047
Brasilien	-	40	249	280	213	37	390	24	503	1 736
Bulgarien	178	4 032	1 809	629	586	396	1 982	54	749	10 415
China <sup>2</sup>	14	72	89	394	835	83	642	78	846	3 053
Dänemark	51	1 920	486	776	7 882	1 290	12 219	677	591	25 892
Estland	22	32	90	78	329	103	782	28	300	1 764
Finnland	50	164	131	180	1 258	317	2 750	128	453	5 431
Frankreich (einschl. Monaco)	125	1 251	1 340	2 098	3 285	1 798	12 647	3 113	5 302	30 959
Griechenland	22	105	101	202	354	225	1 089	23	1 168	3 289
Übrige Gus (inkl. Georgien) <sup>3</sup>	30	44	111	95	258	88	1 514	49	646	2 835
Irland (Republik)	27	155	107	214	675	213	2 517	262	693	4 863
Island	-	1	203	11	191	40	146	12	302	906
Israel	133	375	1 151	1 614	6 081	1 013	3 294	161	1 679	15 501
Italien	395	8 800	2 655	2 238	5 613	3 638	18 311	1 654	5 209	48 513
Japan	6	27	82	118	78	108	445	6	401	1 271
Restl. Südosteuropa <sup>4</sup>	423	2 953	1 708	2 097	1 069	3 108	4 275	100	1 567	17 300
Kanada	29	84	265	483	737	436	999	88	959	4 080
Kroatien	562	5 107	4 677	3 012	5 323	6 596	4 348	109	489	30 223
Lettland	54	48	677	101	829	195	814	38	305	3 061
Litauen	59	205	483	420	1 247	674	1 613	33	365	5 099
Luxemburg	8	68	100	94	869	144	1 790	485	155	3 713

Herkunftsland	Burgenland	Kärnten	Niederösterreich	Oberösterreich	Salzburg	Steiermark	Tirol	Vorarlberg	Wien	Österreich
Malta	9	29	133	106	217	5	86	27	136	748
Neuseeland	-	95	25	56	175	47	225	5	128	756
Niederlande	318	12 521	2 995	4 884	77 892	11 103	143 081	18 637	2 744	274 175
Norwegen	24	116	351	201	612	230	1 261	99	416	3 310
Polen	2 408	12 558	44 432	43 880	38 704	40 142	33 595	2 020	3 193	220 932
Portugal	33	26	947	308	405	623	474	67	590	3 473
Rumänien	1 211	2 529	6 814	3 746	8 295	5 344	12 435	357	2 660	43 391
Russland	10	90	345	415	1 884	190	1 269	149	483	4 835
Saudi-Arabien	4	39	50	276	5 290	123	735	44	213	6 774
Schweden	96	540	483	519	3 039	906	7 415	607	685	14 290
Schweiz und Liechtenstein	2 859	3 126	2 733	2 248	4 967	4 387	16 965	6 898	2 297	46 480
Slowakei	1 881	5 808	18 971	16 874	17 216	13 499	14 168	1 058	530	90 005
Slowenien	238	3 283	4 035	4 290	3 405	5 491	4 804	773	552	26 871
Spanien	111	404	522	1 005	2 287	780	2 218	262	3 966	11 555
Südafrika	8	207	81	127	96	134	266	95	123	1 137
Indien	22	80	102	361	598	193	436	78	579	2 449
Südkorea	8	36	64	465	1 429	53	369	13	1 198	3 635
Südostasien <sup>5</sup>	22	107	133	715	672	195	694	99	597	3 234
Taiwan	-	1	43	106	118	25	58	4	177	532
Tschechien	2 328	8 522	17 064	19 831	45 002	26 474	30 712	1 192	1 579	152 704
Türkei	30	43	315	274	494	164	238	51	465	2 074
Ukraine	237	542	1 935	1 918	1 951	1 709	2 407	213	4 179	15 091
Ungarn	2 901	18 382	29 178	29 474	25 067	31 568	16 715	612	1 507	155 404
USA	325	736	1 131	2 181	6 047	1 295	4 109	1 218	8 678	25 720
Ver. Arabische Emirate	12	16	80	147	2 901	173	188	16	323	3 856
Vereinigtes Königreich	202	831	1 671	2 119	8 588	1 409	14 555	981	5 263	35 619
Zypern	8	21	4	65	126	87	129	165	165	770
Übriges Afrika	20	60	145	186	489	93	400	22	366	1 781
Übriges Asien	17	72	100	286	457	79	396	86	349	1 842
Zentral und Südamerika <sup>6</sup>	7	114	324	440	1 491	622	1 464	163	1 588	6 213
Übriges Ausland	86	246	2 487	660	809	502	1 892	1 488	769	8 939
EU-27	155 107	315 665	425 883	330 102	850 556	677 573	1 322 463	215 838	66 644	4 359 831

Q: STATISTIK AUSTRIA.

1) Jemen, Bahrain, Irak, Jordanien, Katar, Kuwait, Libanon, Oman, Syrien.

2) Inkl. Hong Kong, Macao.

3) Belarus, Moldawien, Armenien, Aserbaidshan, Kasachstan, Kirgisistan, Tadschikistan, Turkmenistan, Usbekistan.

4) Bosnien-Herzegowina, Nordmazedonien, Serbien, Montenegro und Kosovo.

5) Indonesien, Malaysia, Singapur, Nordkorea, Thailand, Brunei, Kambodscha, Laos, Philippinen, Vietnam.

6) Inkl. Argentinien, Mexiko.

Tabelle 16a

**Übernachtungen 2022 nach Bundes- und Herkunftsland in Privatquartieren (auf und nicht auf Bauernhof) – Veränderung zu 2021 in Prozent**

Herkunftsland	Burgenland	Kärnten	Niederösterreich	Oberösterreich	Salzburg	Steiermark	Tirol	Vorarlberg	Wien	Österreich
<b>Insgesamt</b>	<b>-1,6</b>	<b>14,9</b>	<b>14,9</b>	<b>20,5</b>	<b>66,0</b>	<b>16,0</b>	<b>77,4</b>	<b>89,8</b>	<b>162,9</b>	<b>43,3</b>
<b>Österreich</b>	<b>-10,2</b>	<b>-4,4</b>	<b>4,4</b>	<b>-0,4</b>	<b>41,4</b>	<b>1,5</b>	<b>25,5</b>	<b>36,7</b>	<b>61,8</b>	<b>7,3</b>
Burgenland	-0,3	13,8	11,7	22,5	159,2	19,0	25,2	-11,3	-6,9	27,0
Kärnten	-15,3	19,7	-10,3	-30,9	24,3	-8,8	22,9	-15,5	52,0	-1,8
Niederösterreich	-6,0	-1,3	11,2	5,2	38,3	7,7	32,9	69,0	122,3	12,7
Oberösterreich	-8,5	-9,1	0,3	3,5	40,5	-3,2	22,0	32,6	35,5	3,9
Salzburg	-24,5	1,6	-10,9	-19,2	42,9	-9,1	-17,2	40,4	56,3	-2,6
Steiermark	-11,3	-8,7	6,3	19,8	26,2	4,7	30,9	19,4	73,2	6,1
Tirol	-21,6	-15,2	8,2	-20,6	19,3	-15,8	9,8	25,4	84,3	-2,7
Vorarlberg	-9,2	30,1	-4,3	-2,0	17,7	3,4	30,2	93,2	94,5	12,9
Wien	-7,3	-11,0	6,9	-4,4	47,6	3,1	49,7	19,5	52,7	9,3
<b>Ausland</b>	<b>23,6</b>	<b>26,9</b>	<b>27,2</b>	<b>34,0</b>	<b>74,0</b>	<b>40,3</b>	<b>84,2</b>	<b>98,2</b>	<b>179,7</b>	<b>64,1</b>
<b>Deutschland</b>	<b>20,2</b>	<b>12,8</b>	<b>23,4</b>	<b>19,4</b>	<b>52,2</b>	<b>37,1</b>	<b>75,4</b>	<b>91,3</b>	<b>99,9</b>	<b>55,8</b>
Arabische Länder in Asien <sup>1</sup>	100,0	-53,3	196,6	225,6	187,9	-	-30,3	167,9	280,6	107,7
Australien	362,5	2 533,3	556,8	1 294,3	3 114,8	723,1	1 124,7	33,0	5 888,2	1 120,3
Belgien	50,3	17,6	73,9	61,4	104,1	45,9	104,0	145,9	188,0	97,0
Brasilien	-	-	378,8	197,9	587,1	54,2	310,5	-	379,0	293,7
Bulgarien	709,1	117,1	141,2	-20,6	32,6	-10,0	90,6	350,0	99,7	81,8
China <sup>2</sup>	1 300,0	323,5	256,0	616,4	-8,1	159,4	187,9	457,1	746,0	121,9
Dänemark	183,3	40,8	40,1	114,4	354,0	256,4	435,2	401,5	159,2	278,8
Estland	-	14,3	-46,1	100,0	74,1	102,0	211,6	300,0	123,9	103,7
Finnland	1 150,0	164,5	184,8	267,3	1 098,1	114,2	362,2	884,6	824,5	407,1
Frankreich (einschl. Monaco)	-30,9	100,5	94,2	104,1	63,7	110,0	104,0	188,8	162,5	110,8
Griechenland	-29,0	118,8	44,3	137,6	95,6	216,9	257,0	-28,1	185,6	167,0
Übrige Gus (inkl. Georgien) <sup>3</sup>	400,0	-37,1	38,8	61,0	115,0	17,3	44,1	1 533,3	316,8	75,1
Irland (Republik)	68,8	-28,2	-41,8	111,9	128,8	142,0	691,5	6 450,0	65,8	196,5
Island	-	-66,7	383,3	37,5	365,9	166,7	461,5	-	2 645,5	516,3
Israel	329,0	74,4	66,3	62,4	96,9	111,0	114,2	265,9	78,8	93,3
Italien	4,2	102,4	43,3	46,8	61,8	44,5	46,8	-12,1	232,8	61,6
Japan	-	-	272,7	13,5	1 014,3	27,1	54,0	100,0	591,4	123,8
Restl. Südosteuropa <sup>4</sup>	106,3	333,0	-6,9	-17,0	93,7	9,6	51,9	-79,1	209,1	39,1
Kanada	1 350,0	211,1	1 161,9	489,0	375,5	149,1	115,8	-	190,6	225,1
Kroatien	-48,9	56,7	84,1	-24,0	189,1	20,7	78,1	-6,0	96,4	44,1
Lettland	-	-43,5	260,1	236,7	209,3	2,1	229,6	-7,3	150,0	149,7
Litauen	-90,4	27,3	-29,4	85,0	145,5	198,2	210,8	13,8	126,7	62,9
Luxemburg	-42,9	-55,0	122,2	-13,8	104,5	34,6	123,2	256,6	91,4	98,6

Herkunftsland	Burgenland	Kärnten	Niederösterreich	Oberösterreich	Salzburg	Steiermark	Tirol	Vorarlberg	Wien	Österreich
Malta	125,0	31,8	202,3	146,5	141,1	-93,0	-11,3	-	86,3	68,5
Neuseeland	-	-	-47,9	366,7	250,0	147,4	2 150,0	-	6 300,0	436,2
Niederlande	-28,2	17,7	35,1	32,2	145,6	98,1	169,5	176,4	101,3	137,3
Norwegen	-29,4	136,7	380,8	272,2	611,6	289,8	462,9	3,1	133,7	288,0
Polen	28,4	1,6	11,3	39,6	66,7	26,8	37,8	29,2	151,6	31,7
Portugal	50,0	-39,5	-1,6	21,3	246,2	161,8	-86,2	570,0	41,5	-36,8
Rumänien	147,1	87,2	74,1	23,8	135,4	19,5	84,4	-3,5	163,1	74,2
Russland	-41,2	-10,9	-17,5	295,2	-54,0	-12,4	399,6	338,2	111,8	-11,5
Saudi-Arabien	-	178,6	177,8	224,7	296,8	434,8	452,6	528,6	97,2	293,6
Schweden	-5,0	221,4	131,1	79,0	732,6	123,7	1 185,1	302,0	272,3	483,3
Schweiz und Liechtenstein	53,1	45,5	74,1	43,5	50,5	17,7	92,3	137,6	150,8	73,3
Slowakei	17,9	38,5	8,0	49,6	84,3	29,2	1,4	4,6	83,4	29,1
Slowenien	-24,2	9,4	11,7	1,0	37,2	-4,3	0,6	7,2	160,4	7,1
Spanien	94,7	62,9	7,9	53,2	140,2	-1,6	136,0	-13,5	180,7	97,7
Südafrika	-82,6	5 075,0	125,0	2 016,7	638,5	688,2	1 230,0	9 400,0	412,5	580,8
Indien	-	122,2	920,0	438,8	278,5	407,9	169,1	550,0	253,0	278,5
Südkorea	-	1 100,0	-	2 635,3	90,3	1 666,7	210,1	-	2 039,3	283,0
Südostasien <sup>5</sup>	1 000,0	435,0	40,0	1 359,2	873,9	178,6	554,7	3 200,0	1 143,8	600,0
Taiwan	-	-	330,0	152,4	-	177,8	2 800,0	-	18,0	149,8
Tschechien	43,3	90,4	36,8	44,4	92,9	99,7	84,0	138,9	124,3	76,0
Türkei	1 400,0	-61,9	52,9	72,3	660,0	763,2	-1,7	168,4	80,9	91,7
Ukraine	264,6	82,5	267,2	425,5	275,2	521,5	430,2	208,7	450,6	353,0
Ungarn	38,1	74,1	27,0	32,3	97,6	31,2	12,8	13,8	167,7	40,5
USA	377,9	165,7	89,4	180,3	100,0	114,0	282,2	171,3	344,3	191,4
Ver. Arabische Emirate	200,0	700,0	81,8	345,5	212,9	476,7	69,4	433,3	1 096,3	226,5
Vereinigtes Königreich	963,2	225,9	411,0	291,7	609,8	89,1	780,0	600,7	680,9	540,1
Zypern	-	-	-69,2	85,7	1 045,5	335,0	193,2	-	79,3	258,1
Übriges Afrika	5,3	13,2	806,3	42,0	840,4	-12,3	37,0	-	262,4	131,3
Übriges Asien	112,5	-12,2	-59,2	550,0	1 102,6	-47,0	61,0	-	558,5	112,9
Zentral und Südamerika <sup>6</sup>	-80,6	75,4	110,4	41,9	181,3	1 051,9	222,5	1 711,1	230,8	197,0
Übriges Ausland	17,8	42,2	179,8	238,5	130,5	-23,5	47,6	325,1	266,2	113,9
EU-27	-2,9	13,1	13,0	17,4	63,2	15,2	74,7	86,8	118,5	40,2

Q: STATISTIK AUSTRIA.

1) Jemen, Bahrein, Irak, Jordanien, Katar, Kuwait, Libanon, Oman, Syrien.

2) Inkl. Hong Kong, Macao.

3) Belarus, Moldawien, Armenien, Aserbaidshan, Kasachstan, Kirgisistan, Tadschikistan, Turkmenistan, Usbekistan.

4) Bosnien-Herzegowina, Nordmazedonien, Serbien, Montenegro und Kosovo.

5) Indonesien, Malaysia, Singapur, Nordkorea, Thailand, Brunei, Kambodscha, Laos, Philippinen, Vietnam.

6) Inkl. Argentinien, Mexiko.

Tabelle 17

**Ankünfte in den Landeshauptstädten 2022 – absolut**

Herkunftsland	Eisenstadt	Klagenfurt	Sankt Pölten	Linz	Salzburg	Graz	Innsbruck	Bregenz	Wien	Insgesamt
<b>Insgesamt</b>	<b>16 642</b>	<b>228 700</b>	<b>79 261</b>	<b>437 523</b>	<b>1 435 481</b>	<b>637 560</b>	<b>767 980</b>	<b>180 198</b>	<b>5 597 133</b>	<b>9 380 478</b>
<b>Österreich</b>	<b>12 373</b>	<b>131 989</b>	<b>54 423</b>	<b>238 755</b>	<b>444 908</b>	<b>330 545</b>	<b>209 756</b>	<b>55 828</b>	<b>1 406 219</b>	<b>2 884 796</b>
Burgenland	1 885	6 164	1 050	20 402	26 217	16 216	13 940	1 701	88 367	175 942
Kärnten	724	9 442	2 138	13 017	30 885	29 312	8 570	2 032	146 534	242 654
Niederösterreich	2 356	22 932	15 177	30 485	62 265	47 456	25 047	7 006	144 468	357 192
Oberösterreich	1 819	15 462	4 891	53 827	50 698	40 632	24 539	6 404	256 850	455 122
Salzburg	543	9 585	2 245	19 618	35 653	24 639	15 247	4 019	168 368	279 917
Steiermark	2 059	24 706	4 897	23 945	45 450	48 510	14 443	3 780	251 622	419 412
Tirol	506	7 363	2 510	17 740	36 603	17 848	24 073	9 641	157 067	273 351
Vorarlberg	207	2 303	1 017	6 775	22 561	10 912	18 815	5 553	88 342	156 485
Wien	2 274	34 032	20 498	52 946	134 576	95 020	65 082	15 692	104 601	524 721
<b>Ausland</b>	<b>4 269</b>	<b>96 711</b>	<b>24 838</b>	<b>198 768</b>	<b>990 573</b>	<b>307 015</b>	<b>558 224</b>	<b>124 370</b>	<b>4 190 914</b>	<b>6 495 682</b>
<b>Deutschland</b>	<b>1 750</b>	<b>42 876</b>	<b>10 708</b>	<b>88 473</b>	<b>371 009</b>	<b>114 704</b>	<b>190 177</b>	<b>77 752</b>	<b>1 033 778</b>	<b>1 931 227</b>
Arabische Länder in Asien <sup>1</sup>	3	97	8	364	6 924	567	3 272	123	32 806	44 164
Australien	2	227	23	658	10 316	1 283	5 432	239	29 307	47 487
Belgien	26	900	572	3 277	12 107	3 991	7 374	1 225	56 906	86 378
Brasilien	4	43	25	502	3 875	552	3 383	117	22 265	30 766
Bulgarien	3	252	217	821	2 359	1 111	2 395	98	33 110	40 366
China <sup>2</sup>	3	86	7	730	4 799	1 017	1 939	88	22 810	31 479
Dänemark	18	570	93	1 152	7 912	2 601	7 899	1 364	29 883	51 492
Estland	7	204	10	243	1 040	723	396	93	11 080	13 796
Finnland	26	236	68	712	4 903	1 807	3 257	294	24 947	36 250
Frankreich (einschl. Monaco)	52	1 267	495	5 929	20 341	5 622	11 989	3 152	140 580	189 427
Griechenland	9	333	52	395	4 248	1 117	2 650	51	50 965	59 820
Übrige Gus (inkl. Georgien) <sup>3</sup>	28	154	4	386	7 074	617	685	47	31 098	40 093
Irland (Republik)	7	699	28	508	3 965	1 059	1 658	188	31 277	39 389
Island	3	14	6	148	881	196	382	30	4 686	6 346
Israel	30	763	168	1 268	9 948	1 385	7 321	169	114 720	135 772
Italien	116	13 226	653	9 697	43 067	16 658	60 152	3 333	234 869	381 771
Japan	24	70	30	581	2 854	760	991	80	16 057	21 447
Restl. Südosteuropa <sup>4</sup>	47	1 014	31	2 141	3 976	4 469	915	230	59 066	71 889
Kanada	2	267	39	748	8 670	1 443	4 408	202	37 844	53 623
Kroatien	121	2 132	404	1 620	4 860	6 308	1 497	79	37 988	55 009
Lettland	9	283	39	223	1 076	928	596	48	14 438	17 640
Litauen	8	278	79	302	1 391	1 460	702	116	14 214	18 550
Luxemburg	3	231	63	460	1 799	568	2 845	360	10 454	16 783

Herkunftsland	Eisenstadt	Klagenfurt	Sankt Pölten	Linz	Salzburg	Graz	Innsbruck	Bregenz	Wien	Insgesamt
Malta	-	112	1	155	1 320	243	450	27	9 212	11 520
Neuseeland	2	25	21	71	1 184	703	616	57	4 277	6 956
Niederlande	63	3 046	907	6 878	31 821	13 196	27 621	5 939	108 228	197 699
Norwegen	33	207	42	630	3 634	1 569	3 831	569	22 279	32 794
Polen	274	4 168	1 657	5 582	11 826	20 891	6 768	781	148 401	200 348
Portugal	6	194	54	486	3 499	925	1 537	125	27 972	34 798
Rumänien	88	1 332	870	5 674	9 171	5 625	3 532	253	150 457	177 002
Russland	7	187	50	532	1 940	875	956	64	26 119	30 730
Saudi-Arabien	3	59	20	465	10 360	263	3 229	82	28 921	43 402
Schweden	23	441	111	1 203	8 285	3 931	6 594	1 076	37 743	59 407
Schweiz und Liechtenstein	169	3 454	1 243	7 903	37 047	10 888	37 796	18 748	118 258	235 506
Slowakei	139	1 851	772	2 860	7 093	3 328	1 973	297	37 588	55 901
Slowenien	99	2 654	376	2 249	5 765	4 631	1 501	253	32 162	49 690
Spanien	58	631	146	3 053	19 016	3 683	18 351	523	172 252	217 713
Südafrika	5	59	2	162	2 239	653	841	41	5 856	9 858
Indien	1	79	20	753	9 701	1 225	6 384	87	28 823	47 073
Südkorea	20	113	4	655	10 855	1 382	1 951	143	29 245	44 368
Südostasien <sup>5</sup>	5	245	8	1 252	17 084	1 049	9 107	180	34 628	63 558
Taiwan	-	40	2	373	3 218	216	433	50	6 559	10 891
Tschechien	123	3 892	1 015	8 620	19 358	9 533	7 784	1 239	111 635	163 199
Türkei	6	98	86	859	3 794	1 346	994	164	38 363	45 710
Ukraine	94	1 045	399	2 363	8 332	4 889	2 939	207	102 919	123 187
Ungarn	553	3 048	1 722	6 072	13 176	8 935	4 939	504	86 104	125 053
USA	54	1 322	208	4 363	103 508	9 185	48 324	1 369	300 554	468 887
Ver. Arabische Emirate	-	147	4	849	9 817	496	3 250	90	43 636	58 289
Vereinigtes Königreich	92	1 461	447	4 725	38 367	7 550	23 733	1 541	205 038	282 954
Zypern	1	52	12	204	1 226	317	399	33	13 308	15 552
Übriges Afrika	6	72	2	453	2 180	416	914	60	22 852	26 955
Übriges Asien	2	87	-	400	5 466	785	631	140	21 196	28 707
Zentral und Südamerika <sup>6</sup>	30	216	3	790	9 275	1 317	7 093	136	53 084	71 944
Übriges Ausland	12	152	812	6 796	41 622	16 024	1 438	114	68 097	135 067
EU-27	15 955	216 897	75 547	395 603	1 056 541	564 440	584 792	155 031	4 065 770	7 130 576

Q: STATISTIK AUSTRIA.

1) Jemen, Bahrain, Irak, Jordanien, Katar, Kuwait, Libanon, Oman, Syrien.

2) Inkl. Hong Kong, Macao.

3) Belarus, Moldawien, Armenien, Aserbaidzhan, Kasachstan, Kirgisistan, Tadschikistan, Turkmenistan, Usbekistan.

4) Bosnien-Herzegowina, Nordmazedonien, Serbien, Montenegro und Kosovo.

5) Indonesien, Malaysia, Singapur, Nordkorea, Thailand, Brunei, Kambodscha, Laos, Philippinen, Vietnam.

6) Inkl. Argentinien, Mexiko.

Tabelle 18

**Ankünfte in der Landeshauptstadt 2022 – Veränderung zu 2021 in Prozent**

Herkunftsland	Eisenstadt	Klagenfurt	Sankt Pölten	Linz	Salzburg	Graz	Innsbruck	Bregenz	Wien	Insgesamt
<b>Insgesamt</b>	<b>35,4</b>	<b>43,1</b>	<b>60,9</b>	<b>87,2</b>	<b>100,3</b>	<b>69,5</b>	<b>115,0</b>	<b>56,7</b>	<b>169,5</b>	<b>129,0</b>
<b>Österreich</b>	<b>27,6</b>	<b>28,8</b>	<b>48,7</b>	<b>80,2</b>	<b>72,4</b>	<b>57,5</b>	<b>63,6</b>	<b>41,1</b>	<b>107,6</b>	<b>80,9</b>
Burgenland	44,8	46,9	58,4	131,9	91,2	68,4	78,8	52,6	126,4	104,0
Kärnten	14,0	61,4	35,7	88,3	61,4	63,0	44,7	30,8	107,4	86,3
Niederösterreich	45,9	21,7	85,8	60,7	67,7	50,0	47,2	46,2	113,0	73,4
Oberösterreich	10,9	16,8	39,2	119,7	74,1	52,3	31,8	40,4	107,1	85,1
Salzburg	3,4	17,5	67,9	81,3	84,2	52,0	45,3	39,7	107,8	85,7
Steiermark	21,7	24,1	38,3	61,3	60,0	85,2	41,8	30,2	112,4	85,5
Tirol	12,9	19,8	62,5	70,8	82,7	61,8	63,4	21,8	106,4	84,3
Vorarlberg	2,0	16,3	31,2	49,0	74,8	65,0	50,1	55,4	115,2	85,9
Wien	39,3	40,9	32,4	61,9	71,7	48,7	110,2	52,8	76,7	65,7
<b>Ausland</b>	<b>64,5</b>	<b>68,6</b>	<b>96,1</b>	<b>96,3</b>	<b>116,1</b>	<b>84,6</b>	<b>143,9</b>	<b>64,9</b>	<b>199,5</b>	<b>159,6</b>
<b>Deutschland</b>	<b>56,5</b>	<b>40,6</b>	<b>73,6</b>	<b>71,7</b>	<b>56,8</b>	<b>53,6</b>	<b>71,5</b>	<b>41,3</b>	<b>128,5</b>	<b>89,5</b>
Arabische Länder in Asien <sup>1</sup>	-	32,9	33,3	195,9	155,1	182,1	326,6	48,2	226,1	214,8
Australien	-	1 646,2	-25,8	1 141,5	2 266,1	1 055,9	2 789,4	2 072,7	1 179,8	1 415,7
Belgien	136,4	78,6	113,4	53,9	42,6	47,0	77,7	33,0	142,2	102,4
Brasilien	-	126,3	-	627,5	845,1	380,0	1 430,8	680,0	809,9	833,4
Bulgarien	-	68,0	114,9	89,6	81,7	118,3	177,5	326,1	261,9	222,2
China <sup>2</sup>	-40,0	186,7	-	575,9	689,3	348,0	535,7	486,7	505,4	521,4
Dänemark	500,0	37,0	232,1	102,1	68,6	107,4	119,2	136,4	187,8	139,2
Estland	250,0	51,1	-28,6	45,5	35,6	56,8	55,9	304,3	110,2	94,5
Finnland	1 200,0	112,6	119,4	295,6	433,5	102,6	564,7	216,1	302,0	306,3
Frankreich (einschl. Monaco)	67,7	53,4	96,4	92,2	81,4	78,0	125,6	131,8	177,4	149,5
Griechenland	12,5	375,7	147,6	140,9	139,1	76,2	259,1	121,7	186,7	182,1
Übrige Gus (inkl. Georgien) <sup>3</sup>	1 300,0	60,4	-	306,3	1 008,8	441,2	289,2	4 600,0	313,0	363,4
Irland (Republik)	16,7	773,8	1 300,0	238,7	372,6	228,9	379,2	422,2	399,9	390,0
Island	-	133,3	-25,0	131,3	185,1	100,0	430,6	233,3	240,1	226,4
Israel	328,6	36,7	73,2	48,0	14,2	49,1	100,8	96,5	98,1	86,5
Italien	2,7	151,5	65,7	167,0	147,1	121,6	171,0	111,8	255,2	207,3
Japan	700,0	288,9	233,3	414,2	563,7	190,1	181,5	788,9	713,0	576,3
Restl. Südosteuropa <sup>4</sup>	67,9	142,0	29,2	181,3	270,9	188,9	166,0	62,0	242,8	233,3
Kanada	100,0	217,9	1 200,0	334,9	602,0	381,0	694,2	621,4	507,2	522,7
Kroatien	181,4	167,2	149,4	106,9	200,6	220,2	186,2	75,6	268,0	238,2
Lettland	200,0	121,1	77,3	68,9	67,3	78,5	64,6	65,5	192,0	160,0
Litauen	-46,7	124,2	243,5	94,8	49,6	150,9	142,1	480,0	147,0	135,0
Luxemburg	50,0	40,9	-	23,7	41,5	50,7	48,2	34,8	125,9	85,2

Herkunftsland	Eisenstadt	Klagenfurt	Sankt Pölten	Linz	Salzburg	Graz	Innsbruck	Bregenz	Wien	Insgesamt
Malta	-	348,0	-80,0	318,9	182,1	155,8	251,6	92,9	250,9	239,1
Neuseeland	-	733,3	110,0	16,4	185,3	3 247,6	1 711,8	5 600,0	1 325,7	723,2
Niederlande	26,0	40,8	96,3	56,6	25,1	60,1	64,1	120,0	144,3	89,0
Norwegen	560,0	135,2	133,3	194,4	273,1	358,8	651,2	724,6	404,0	393,9
Polen	45,7	74,5	161,4	66,7	83,0	50,9	114,1	77,1	118,7	103,8
Portugal	-	340,9	54,3	67,6	188,2	91,9	213,7	237,8	158,1	159,1
Rumänien	17,3	95,0	155,9	98,2	86,9	129,0	95,0	251,4	159,7	148,8
Russland	-	40,6	150,0	46,2	72,1	31,0	33,3	28,0	84,1	78,0
Saudi-Arabien	200,0	63,9	122,2	175,1	131,9	292,5	181,5	215,4	237,1	199,3
Schweden	15,0	146,4	60,9	153,8	218,9	167,4	425,8	357,9	283,0	267,8
Schweiz und Liechtenstein	36,3	44,2	76,8	71,1	93,0	73,2	112,2	113,2	143,5	117,1
Slowakei	98,6	59,2	73,1	87,1	124,0	83,3	100,9	71,7	162,1	136,0
Slowenien	230,0	103,2	65,6	67,3	134,7	174,3	97,5	87,4	157,7	143,3
Spanien	205,3	82,9	100,0	100,7	157,8	54,0	406,1	107,5	237,9	227,0
Südafrika	-	210,5	-	107,7	1 084,7	1 820,6	978,2	86,4	597,1	682,4
Indien	-50,0	172,4	400,0	1 881,6	730,6	807,4	1 309,3	443,8	740,8	792,7
Südkorea	122,2	494,7	-	1 579,5	1 515,3	558,1	861,1	652,6	1 168,8	1 176,4
Südostasien <sup>5</sup>	25,0	665,6	-	1 231,9	1 413,2	949,0	2 105,1	4 400,0	693,1	934,8
Taiwan	-	471,4	-33,3	1 186,2	1 936,7	453,8	701,9	-	812,2	979,4
Tschechien	25,5	56,8	140,5	108,0	54,4	59,1	102,3	106,5	162,8	124,8
Türkei	20,0	58,1	1,2	283,5	454,7	270,8	423,2	583,3	411,3	400,1
Ukraine	3 033,3	474,2	454,2	629,3	371,8	651,0	229,9	97,1	338,1	348,2
Ungarn	29,5	65,2	125,7	82,3	88,2	117,8	94,4	21,4	164,5	136,0
USA	170,0	217,0	38,7	249,9	430,0	232,9	581,8	356,3	423,2	427,1
Ver. Arabische Emirate	-	149,2	-60,0	236,9	156,3	110,2	123,1	150,0	116,7	124,0
Vereinigtes Königreich	513,3	358,0	252,0	264,3	736,4	140,9	1 003,9	626,9	561,1	560,2
Zypern	-	160,0	-	385,7	135,3	264,4	256,3	94,1	215,4	209,9
Übriges Afrika	200,0	157,1	-80,0	219,0	346,7	288,8	224,1	1 100,0	320,2	314,6
Übriges Asien	100,0	383,3	-	506,1	303,7	248,9	301,9	311,8	444,7	399,6
Zentral und Südamerika <sup>6</sup>	400,0	180,5	200,0	364,7	393,6	333,2	832,1	119,4	469,6	471,9
Übriges Ausland	-20,0	-31,8	235,5	157,5	165,3	89,0	287,6	2,7	264,4	190,7
EU-27	32,6	40,5	58,6	80,4	70,2	62,1	85,2	48,1	139,0	102,4

Q: STATISTIK AUSTRIA.

1) Jemen, Bahrein, Irak, Jordanien, Katar, Kuwait, Libanon, Oman, Syrien.

2) Inkl. Hong Kong, Macao.

3) Belarus, Moldawien, Armenien, Aserbaidshan, Kasachstan, Kirgisistan, Tadschikistan, Turkmenistan, Usbekistan.

4) Bosnien-Herzegowina, Nordmazedonien, Serbien, Montenegro und Kosovo.

5) Indonesien, Malaysia, Singapur, Nordkorea, Thailand, Brunei, Kambodscha, Laos, Philippinen, Vietnam.

6) Inkl. Argentinien, Mexiko.



Tabelle 19

**Übernachtungen in der Landeshauptstadt 2022 – absolut**

Herkunftsland	Eisenstadt	Klagenfurt	Sankt Pölten	Linz	Salzburg	Graz	Innsbruck	Bregenz	Wien	Insgesamt
<b>Insgesamt</b>	<b>35 786</b>	<b>489 572</b>	<b>162 207</b>	<b>846 072</b>	<b>2 624 169</b>	<b>1 138 652</b>	<b>1 442 051</b>	<b>324 913</b>	<b>13 204 666</b>	<b>20 268 088</b>
<b>Österreich</b>	<b>21 979</b>	<b>247 231</b>	<b>112 393</b>	<b>440 734</b>	<b>754 032</b>	<b>563 778</b>	<b>379 670</b>	<b>110 191</b>	<b>2 735 605</b>	<b>5 365 613</b>
Burgenland	3 332	11 583	1 962	46 446	43 448	26 057	25 731	3 213	171 248	333 020
Kärnten	1 360	19 674	4 941	23 961	50 959	48 231	15 227	3 814	289 100	457 267
Niederösterreich	3 991	44 189	31 278	50 824	106 569	80 894	45 376	14 650	277 778	655 549
Oberösterreich	3 160	28 768	10 095	110 096	85 872	68 296	42 394	12 274	459 596	820 551
Salzburg	1 035	16 049	4 162	31 866	64 695	41 716	25 291	7 278	320 908	513 000
Steiermark	3 862	43 497	10 002	40 469	74 954	89 309	28 082	7 866	466 961	765 002
Tirol	1 061	14 344	4 656	29 566	59 700	32 444	42 827	17 749	326 323	528 670
Vorarlberg	482	4 923	1 963	12 248	38 420	19 931	30 096	15 126	191 559	314 748
Wien	3 696	64 204	43 334	95 258	229 415	156 900	124 646	28 221	232 132	977 806
<b>Ausland</b>	<b>13 807</b>	<b>242 341</b>	<b>49 814</b>	<b>405 338</b>	<b>1 870 137</b>	<b>574 874</b>	<b>1 062 381</b>	<b>214 722</b>	<b>10 469 061</b>	<b>14 902 475</b>
<b>Deutschland</b>	<b>4 367</b>	<b>115 933</b>	<b>20 317</b>	<b>164 769</b>	<b>693 259</b>	<b>216 363</b>	<b>364 843</b>	<b>139 226</b>	<b>2 613 813</b>	<b>4 332 890</b>
Arabische Länder in Asien <sup>1</sup>	4	344	16	848	13 642	1 019	7 737	212	96 247	120 069
Australien	6	463	52	1 815	22 677	2 809	11 334	351	76 933	116 440
Belgien	49	2 803	871	5 018	20 785	6 459	14 919	1 750	146 936	199 590
Brasilien	6	85	46	1 810	7 814	1 129	6 405	178	60 174	77 647
Bulgarien	6	575	242	1 585	3 847	2 015	3 905	210	88 268	100 653
China <sup>2</sup>	18	210	7	1 561	8 619	2 454	3 447	183	55 683	72 182
Dänemark	42	1 818	214	2 054	15 105	4 647	12 760	1 725	80 735	119 100
Estland	13	362	25	518	2 079	1 458	914	165	27 378	32 912
Finnland	58	601	131	1 497	9 308	3 644	7 569	575	62 525	85 908
Frankreich (einschl. Monaco)	171	2 929	775	10 489	37 478	10 668	23 676	4 600	373 931	464 717
Griechenland	23	961	151	728	9 155	2 381	4 623	113	147 377	165 512
Übrige Gus (inkl. Georgien) <sup>3</sup>	54	284	10	1 045	11 195	1 305	1 584	210	86 390	102 077
Irland (Republik)	15	1 684	30	962	8 445	2 351	3 650	411	79 914	97 462
Island	11	18	6	347	1 811	298	721	43	12 229	15 484
Israel	61	2 442	265	1 830	20 043	2 497	14 562	278	349 386	391 364
Italien	300	25 362	1 281	17 492	77 699	28 123	98 208	5 158	617 657	871 280
Japan	34	168	458	1 664	5 408	2 045	2 402	159	42 373	54 711
Restl. Südosteuropa <sup>4</sup>	112	2 377	70	5 420	10 136	7 754	2 306	403	135 651	164 229
Kanada	6	591	170	2 034	17 096	3 340	9 102	433	99 885	132 657
Kroatien	268	4 649	1 027	6 412	7 898	10 574	3 106	182	86 395	120 511
Lettland	19	441	78	389	1 959	1 368	1 154	77	34 788	40 273
Litauen	23	569	121	585	2 234	2 240	1 416	168	30 853	38 209
Luxemburg	4	434	135	796	3 723	1 046	7 127	597	27 323	41 185

Herkunftsland	Eisenstadt	Klagenfurt	Sankt Pölten	Linz	Salzburg	Graz	Innsbruck	Bregenz	Wien	Insgesamt
Malta	-	261	3	659	3 029	389	990	41	27 177	32 549
Neuseeland	2	62	49	232	2 290	1 315	1 344	83	11 435	16 812
Niederlande	140	11 795	1 385	11 293	56 228	24 466	52 886	8 926	270 521	437 640
Norwegen	71	473	99	1 247	6 729	3 039	6 776	910	56 830	76 174
Polen	902	8 889	4 761	19 404	19 757	29 302	14 500	2 216	301 702	401 433
Portugal	15	751	125	2 347	6 777	1 931	3 005	178	75 158	90 287
Rumänien	168	3 448	1 105	11 865	17 499	10 160	7 498	499	356 805	409 047
Russland	24	447	128	1 663	3 549	1 657	2 333	150	74 351	84 302
Saudi-Arabien	3	99	24	1 003	19 433	604	6 727	98	74 341	102 332
Schweden	71	956	191	2 689	14 452	7 030	10 926	1 608	93 887	131 810
Schweiz und Liechtenstein	393	8 831	2 349	13 923	73 957	23 044	70 024	28 236	297 011	517 768
Slowakei	368	3 745	2 461	9 172	13 291	6 516	5 743	587	75 484	117 367
Slowenien	276	5 622	818	4 663	9 537	8 339	2 809	782	63 588	96 434
Spanien	106	1 713	322	6 683	35 647	7 678	27 502	799	436 083	516 533
Südafrika	5	156	8	777	4 225	1 516	1 830	58	15 557	24 132
Indien	1	219	34	3 214	19 178	4 796	11 215	195	72 134	110 986
Südkorea	139	383	5	1 512	18 922	3 897	3 388	215	63 874	92 335
Südostasien <sup>5</sup>	14	548	17	2 335	30 284	2 094	14 911	242	76 511	126 956
Taiwan	-	51	5	864	5 567	463	823	62	14 381	22 216
Tschechien	245	8 336	1 675	15 479	33 451	14 512	13 768	2 897	205 996	296 359
Türkei	22	227	143	2 519	6 555	3 114	1 683	296	100 986	115 545
Ukraine	325	2 107	474	4 229	15 393	9 226	5 830	494	297 158	335 236
Ungarn	4 235	7 163	4 237	17 034	27 851	18 341	11 338	1 141	166 925	258 265
USA	112	3 654	772	11 471	209 456	22 028	100 142	2 603	763 733	1 113 971
Ver. Arabische Emirate	-	454	17	1 882	20 397	1 061	7 134	141	104 176	135 262
Vereinigtes Königreich	223	4 259	884	8 586	77 336	15 527	51 438	2 818	497 883	658 954
Zypern	2	135	22	324	2 447	750	810	212	38 925	43 627
Übriges Afrika	9	304	4	1 831	4 049	1 149	2 192	129	59 035	68 702
Übriges Asien	22	147	-	1 079	9 959	2 207	1 451	269	57 158	72 292
Zentral und Südamerika <sup>6</sup>	224	640	11	2 124	17 311	4 063	11 276	217	128 652	164 518
Übriges Ausland	20	363	1 188	11 567	74 166	26 673	2 619	213	158 760	275 569
EU-27	33 865	459 166	154 896	755 640	1 886 972	986 529	1 079 315	285 034	9 265 749	14 907 166

Q: STATISTIK AUSTRIA.

1) Jemen, Bahrein, Irak, Jordanien, Katar, Kuwait, Libanon, Oman, Syrien.

2) Inkl. Hong Kong, Macao.

3) Belarus, Moldawien, Armenien, Aserbaidshan, Kasachstan, Kirgisistan, Tadschikistan, Turkmenistan, Usbekistan.

4) Bosnien-Herzegowina, Nordmazedonien, Serbien, Montenegro und Kosovo.

5) Indonesien, Malaysia, Singapur, Nordkorea, Thailand, Brunei, Kambodscha, Laos, Philippinen, Vietnam.

6) Inkl. Argentinien, Mexiko.

Tabelle 19a

**Übernachtungen in der Landeshauptstadt 2022 – Veränderung zu 2021 in Prozent**

Herkunftsland	Eisenstadt	Klagenfurt	Sankt Pölten	Linz	Salzburg	Graz	Innsbruck	Bregenz	Wien	Insgesamt
<b>Insgesamt</b>	<b>11,6</b>	<b>32,1</b>	<b>40,4</b>	<b>65,0</b>	<b>98,3</b>	<b>62,5</b>	<b>104,2</b>	<b>44,2</b>	<b>164,3</b>	<b>125,6</b>
<b>Österreich</b>	<b>6,8</b>	<b>16,3</b>	<b>26,4</b>	<b>61,2</b>	<b>64,4</b>	<b>46,3</b>	<b>54,5</b>	<b>31,1</b>	<b>96,0</b>	<b>69,5</b>
Burgenland	1,8	33,1	31,2	78,7	77,2	65,2	75,4	25,1	120,3	90,6
Kärnten	5,2	23,0	31,5	55,5	55,0	55,0	25,1	32,5	100,7	76,2
Niederösterreich	20,6	11,0	50,7	47,5	61,2	40,2	36,9	40,0	102,9	62,8
Oberösterreich	5,7	0,1	28,0	98,5	72,7	43,4	27,5	23,4	98,1	75,5
Salzburg	-28,5	7,6	65,8	65,6	73,6	56,7	30,5	35,6	103,1	80,2
Steiermark	7,5	13,2	26,5	42,0	52,7	48,5	43,0	38,5	99,8	71,2
Tirol	7,5	19,6	52,8	40,5	75,6	57,4	39,1	19,7	101,3	76,6
Vorarlberg	-9,9	4,9	23,4	41,0	71,5	63,7	40,4	29,0	106,7	78,9
Wien	17,5	30,1	8,4	47,3	60,9	38,1	103,4	37,1	46,2	49,5
<b>Ausland</b>	<b>20,2</b>	<b>53,4</b>	<b>87,4</b>	<b>69,4</b>	<b>116,2</b>	<b>82,3</b>	<b>130,8</b>	<b>52,0</b>	<b>190,7</b>	<b>156,1</b>
<b>Deutschland</b>	<b>49,2</b>	<b>28,5</b>	<b>69,7</b>	<b>57,7</b>	<b>53,7</b>	<b>52,5</b>	<b>68,7</b>	<b>31,8</b>	<b>118,9</b>	<b>86,9</b>
Arabische Länder in Asien <sup>1</sup>	-	62,3	-27,3	91,9	147,7	111,4	368,1	-20,0	180,1	179,6
Australien	-	1 829,2	36,8	532,4	2 405,7	1 100,4	2 199,0	258,2	939,8	1 128,5
Belgien	-55,9	99,1	118,3	39,9	42,8	50,1	86,3	25,0	145,5	113,2
Brasilien	-	203,6	-	535,1	924,1	170,7	981,9	790,0	629,7	650,1
Bulgarien	100,0	13,6	96,7	-5,1	90,4	9,6	60,6	61,5	246,3	194,2
China <sup>2</sup>	100,0	187,7	-	672,8	673,7	166,4	269,5	346,3	430,0	423,1
Dänemark	740,0	12,4	319,6	111,3	83,2	151,2	134,5	93,6	190,5	154,1
Estland	550,0	101,1	25,0	25,4	64,0	79,3	86,2	371,4	118,6	109,0
Finnland	866,7	97,7	107,9	249,0	406,4	123,8	604,1	166,2	278,2	288,9
Frankreich (einschl. Monaco)	46,2	83,1	65,2	83,7	83,8	49,8	117,6	133,0	177,3	153,8
Griechenland	35,3	508,2	190,4	100,6	152,0	83,2	250,0	43,0	175,8	174,2
Übrige Gus (inkl. Georgien) <sup>3</sup>	-15,6	42,0	-	189,5	565,2	536,6	288,2	20 900,0	308,2	323,8
Irland (Republik)	7,1	507,9	1 400,0	165,0	435,9	293,8	341,4	337,2	346,7	350,4
Island	-	80,0	-81,3	308,2	228,1	78,4	454,6	30,3	226,2	225,4
Israel	369,2	92,9	97,8	50,9	18,0	54,8	104,5	113,8	119,5	108,6
Italien	-21,7	156,2	68,6	111,9	143,1	108,9	151,3	92,7	258,2	212,4
Japan	466,7	290,7	1 017,1	170,1	518,8	185,6	105,5	783,3	479,9	407,1
Restl. Südosteuropa <sup>4</sup>	51,4	109,2	-23,1	90,8	380,2	157,8	215,9	79,1	230,0	220,0
Kanada	500,0	181,4	1 207,7	182,1	505,4	417,0	628,7	783,7	446,9	453,3
Kroatien	131,0	92,9	175,3	53,8	186,6	146,4	140,2	130,4	236,1	192,6
Lettland	280,0	66,4	47,2	12,4	66,4	61,5	27,8	60,4	208,2	169,7
Litauen	-11,5	204,3	384,0	116,7	47,4	111,3	234,0	522,2	161,1	148,9
Luxemburg	-50,0	16,4	-4,3	-17,3	58,2	38,5	32,7	15,0	108,3	74,5

Herkunftsland	Eisenstadt	Klagenfurt	Sankt Pölten	Linz	Salzburg	Graz	Innsbruck	Bregenz	Wien	Insgesamt
Malta	-	295,5	-50,0	898,5	199,6	95,5	286,7	115,8	277,5	268,9
Neuseeland	-	785,7	390,0	90,2	164,4	2 335,2	808,1	822,2	911,1	616,3
Niederlande	32,1	44,6	110,5	43,8	33,4	74,1	66,1	93,3	145,3	99,2
Norwegen	173,1	66,5	191,2	82,6	283,9	329,8	472,3	712,5	393,9	367,6
Polen	21,7	85,7	132,0	12,5	87,0	47,8	64,5	48,7	125,0	101,1
Portugal	-	460,4	89,4	-26,1	172,4	-6,9	188,9	95,6	158,5	136,7
Rumänien	-19,2	59,0	150,6	47,7	76,4	120,6	46,4	259,0	151,3	137,0
Russland	-	50,0	161,2	23,7	61,6	-6,5	-5,4	28,2	99,3	85,1
Saudi-Arabien	-40,0	22,2	100,0	161,2	135,4	375,6	192,6	-44,9	194,4	179,6
Schweden	-24,5	98,8	37,4	217,1	215,1	127,2	355,1	468,2	261,7	247,9
Schweiz und Liechtenstein	28,0	40,3	90,8	56,8	90,8	71,6	97,6	100,7	134,8	111,4
Slowakei	21,5	18,9	98,9	56,5	93,4	62,6	69,9	37,5	125,7	100,0
Slowenien	345,2	54,6	-22,0	21,7	105,8	131,0	65,6	22,6	122,1	101,8
Spanien	82,8	111,0	145,8	103,1	150,6	60,9	292,9	64,7	229,3	216,5
Südafrika	-	116,7	-	394,9	1 017,7	1 265,8	1 050,9	100,0	494,0	584,6
Indien	-91,7	50,0	-15,0	1 539,8	725,6	346,6	823,0	596,4	630,9	644,7
Südkorea	44,8	790,7	-	1 028,4	1 483,4	169,3	529,7	923,8	921,0	849,0
Südostasien <sup>5</sup>	250,0	640,5	-	103,8	1 311,8	142,9	1 491,4	3 357,1	659,4	732,5
Taiwan	-	96,2	-16,7	1 067,6	1 463,8	289,1	609,5	-	725,5	810,9
Tschechien	-14,0	52,0	88,4	97,4	55,9	63,3	81,8	107,7	146,8	115,9
Türkei	-	61,0	-3,4	228,9	477,5	289,3	285,1	516,7	389,7	379,1
Ukraine	4 542,9	480,4	507,7	666,1	399,4	672,1	103,9	208,8	382,2	379,4
Ungarn	-11,2	33,9	91,6	23,0	103,5	87,1	100,7	40,0	136,4	103,8
USA	72,3	186,8	76,3	205,3	421,7	223,4	514,7	375,0	380,9	388,3
Ver. Arabische Emirate	-	192,9	-81,7	336,7	160,3	76,0	132,1	135,0	127,8	133,3
Vereinigtes Königreich	53,8	321,7	300,0	230,0	721,9	143,8	716,5	631,9	496,5	499,5
Zypern	-	141,1	-	276,7	125,3	316,7	299,0	685,2	193,8	193,0
Übriges Afrika	125,0	201,0	-81,0	102,1	278,8	248,2	244,7	1 512,5	278,4	267,8
Übriges Asien	120,0	345,5	-	112,4	361,7	245,9	200,4	371,9	374,8	354,0
Zentral und Südamerika <sup>6</sup>	0,4	146,2	1 000,0	300,0	349,2	346,5	539,6	174,7	444,8	426,7
Übriges Ausland	-31,0	-20,4	166,4	128,6	169,4	109,2	239,7	-10,9	228,3	188,1
EU-27	9,5	28,9	37,9	58,3	66,2	53,6	75,6	36,9	132,6	97,2

Q: STATISTIK AUSTRIA.

1) Jemen, Bahrein, Irak, Jordanien, Katar, Kuwait, Libanon, Oman, Syrien.

2) Inkl. Hong Kong, Macao.

3) Belarus, Moldawien, Armenien, Aserbaidschan, Kasachstan, Kirgisistan, Tadschikistan, Turkmenistan, Usbekistan.

4) Bosnien-Herzegowina, Nordmazedonien, Serbien, Montenegro und Kosovo.

5) Indonesien, Malaysia, Singapur, Nordkorea, Thailand, Brunei, Kambodscha, Laos, Philippinen, Vietnam.

6) Inkl. Argentinien, Mexiko.

Tabelle 20

**Übernachtungen im Kurtourismus 2022 nach Bundesland**

Kurort/Gemeinde	Insgesamt		Inländische Gäste		Ausländische Gäste		Durchschnittliche Aufenthaltsdauer in Nächten
	absolut	Veränderung zu 2021 in %	absolut	Veränderung zu 2021 in %	absolut	Veränderung zu 2021 in %	
<b>Burgenland</b>							
<b>1 Kurorte mit ortsgebundenem Heilvorkommen</b>							
10611 Bad Sauerbrunn	95 003	23,6	92 554	22,0	2 449	144,2	11,8
10901 Bad Tatzmannsdorf	417 994	16,9	396 453	19,5	21 541	-16,7	4,2
<b>Zusammen</b>	<b>512 997</b>	<b>18,1</b>	<b>489 007</b>	<b>20,0</b>	<b>23 990</b>	<b>-10,7</b>	<b>4,8</b>
<b>2 Gemeinden mit Kuranstalten auf der Grundlage ortsgebundenem Heilvorkommen</b>							
10414 Stegersbach	206 066	32,5	191 601	33,0	14 465	26,1	2,6
10716 Pamhagen	93 004	38,2	15 522	-5,0	77 482	52,0	5,4
10810 Lutzmannsbrug	289 608	57,4	271 539	56,2	18 069	78,4	2,4
<b>Zusammen</b>	<b>588 678</b>	<b>44,7</b>	<b>478 662</b>	<b>43,2</b>	<b>110 016</b>	<b>51,6</b>	<b>2,7</b>
<b>1 und 2 zusammen</b>	<b>1 101 675</b>	<b>31,0</b>	<b>967 669</b>	<b>30,4</b>	<b>134 006</b>	<b>34,8</b>	<b>3,4</b>
<b>4 Gemeinden mit Einrichtungen für Kneipp- und sonstige Kuren</b>							
10712 Mönchhof	18 459	-10,4	14 389	-21,2	4 070	75,1	5,8
Übrige Gemeinden	1 813 863	10,3	1 318 466	2,8	495 397	36,5	2,6
<b>Insgesamt</b>	<b>2 933 997</b>	<b>17,0</b>	<b>2 300 524</b>	<b>12,6</b>	<b>633 473</b>	<b>36,3</b>	<b>2,9</b>
<b>Kärnten</b>							
<b>1 Kurorte mit ortsgebundenem Heilvorkommen</b>							
20201 Villach (Warmbad)	1 002 520	25,6	439 962	17,8	562 558	32,4	3,3
20501 Althofen	218 546	5,1	215 284	5,5	3 262	-15,4	17,9
20601 Bad Kleinkirchheim	704 209	64,9	249 328	36,9	454 881	85,7	4,3
20705 Bad Bleiberg	101 136	65,2	94 032	71,9	7 104	8,5	9,7
20804 Eisenkappel-Vellach	81 781	6,1	74 852	5,0	6 929	20,5	9,5
<b>Zusammen</b>	<b>2 108 192</b>	<b>34,1</b>	<b>1 073 458</b>	<b>21,2</b>	<b>1 034 734</b>	<b>50,8</b>	<b>4,2</b>
<b>2 Gemeinden mit Kuranstalten auf der Grundlage ortsgebundenem Heilvorkommen</b>							
20321 St. Lorenzen/Lesachtal	106 742	19,0	44 430	13,1	62 312	23,7	3,5
20638 Trebesing	42 939	56,1	14 922	20,4	28 017	85,2	4,6
20901 Bad St. Leonhard	86 320	20,1	60 469	7,2	25 851	67,4	5,4
20923 Weissenbach/Wolfsberg	105 495	25,6	60 514	23,8	44 981	28,2	3,7
<b>Zusammen</b>	<b>341 496</b>	<b>25,1</b>	<b>180 335</b>	<b>14,9</b>	<b>161 161</b>	<b>38,9</b>	<b>4,1</b>
<b>3 Heilklimatische Kurorte und Luftkurorte</b>							
20307 Kötschach-Mauthen	120 445	60,0	32 541	97,6	87 904	49,5	3,8
20424 Pörtlach	286 175	8,4	162 342	-6,8	123 833	37,9	3,8
20604 Dellach	52 100	11,3	2 988	-2,5	49 112	12,3	6,5
20618 Mallnitz	115 690	66,9	18 786	23,1	96 904	79,3	4,4
20620 Millstatt	293 693	12,4	91 340	-7,3	202 353	24,4	4,1
20627 Obervellach	53 006	30,3	17 467	17,4	35 539	37,8	3,2
20634 Seeboden	272 094	24,0	109 876	15,0	162 218	30,9	3,8
20639 Weissensee	464 635	21,5	221 450	12,7	243 185	30,7	5,3
20712 Fresach	9 533	4,8	1 762	-20,3	7 771	12,9	4,8
20725 Velden	520 328	10,8	298 829	-2,5	221 499	35,8	3,2
<b>Zusammen</b>	<b>2 187 699</b>	<b>19,0</b>	<b>957 381</b>	<b>3,7</b>	<b>1 230 318</b>	<b>34,5</b>	<b>4,0</b>
<b>1 bis 3 zusammen</b>	<b>4 637 387</b>	<b>25,9</b>	<b>2 211 174</b>	<b>12,5</b>	<b>2 426 213</b>	<b>41,3</b>	<b>4,1</b>
<b>4 Gemeinden mit Einrichtungen für Kneipp- und sonstigen Kuren</b>							
20302 Dellach/Obergailtal	39 825	31,0	15 900	21,7	23 925	38,0	4,6
20306 Kirchbach	63 110	50,9	8 945	32,2	54 165	54,5	5,4
20320 Gitschtal	118 756	43,8	62 742	26,9	56 014	69,2	6,0
20505 Friesach	11 694	33,2	6 268	25,1	5 426	43,9	2,4
<b>Zusammen</b>	<b>233 385</b>	<b>42,7</b>	<b>93 855</b>	<b>26,3</b>	<b>139 530</b>	<b>56,3</b>	<b>5,2</b>
Übrige Gemeinden	7 975 467	25,2	3 347 559	6,4	4 627 908	43,5	4,2
<b>Insgesamt</b>	<b>12 846 239</b>	<b>25,7</b>	<b>5 652 588</b>	<b>9,0</b>	<b>7 193 651</b>	<b>43,0</b>	<b>4,2</b>

Kurort/Gemeinde	Insgesamt		Inländische Gäste		Ausländische Gäste		Durchschnittliche Aufenthaltsdauer in Nächten
	absolut	Veränderung zu 2021 in %	absolut	Veränderung zu 2021 in %	absolut	Veränderung zu 2021 in %	
<b>Niederösterreich</b>							
<b>1 Kurorte mit ortsgebundenem Heilvorkommen</b>							
30603 Bad Vöslau	96 467	10,0	87 481	7,4	8 986	45,4	6,2
30604 Baden	365 830	23,7	303 561	17,3	62 269	67,9	4,8
30702 Bad Deutsch-Altenburg	46 413	38,7	45 192	37,4	1 221	112,3	11,1
30805 Bad Pirawarth	98 590	4,0	97 971	4,3	619	-32,3	21,8
30910 Bad Grosspertholz	34 223	31,6	32 630	31,1	1 593	43,1	6,0
30913 Harbach	194 684	8,6	192 857	8,2	1 827	74,2	12,0
32302 Bad Schönau	199 713	10,0	198 146	10,1	1 567	1,0	10,3
<b>Zusammen</b>	<b>1 035 920</b>	<b>15,3</b>	<b>957 838</b>	<b>12,7</b>	<b>78 082</b>	<b>61,1</b>	<b>7,3</b>
<b>2 Gemeinden mit Kuranstalten auf der Grundlage ortsgebundenem Heilvorkommen</b>							
31406 Kleinzell	23 133	135,3	21 221	131,0	1 912	197,4	8,9
<b>3 Heilklimatische Kurorte und Luftkurorte</b>							
31815 Mönichkirchen	16 045	44,8	11 744	24,9	4 301	155,7	2,4
31826 Puchberg a. Schneeberg	71 918	16,3	58 248	3,8	13 670	139,5	2,7
31829 Reichenau a. d. Rax	115 658	18,4	101 430	15,3	14 228	46,8	2,9
31838 Semmering	42 266	75,3	23 903	45,7	18 363	138,6	2,4
<b>Zusammen</b>	<b>245 887</b>	<b>26,3</b>	<b>195 325</b>	<b>14,9</b>	<b>50 562</b>	<b>104,1</b>	<b>2,7</b>
<b>1 bis 3 zusammen</b>	<b>1 304 940</b>	<b>18,3</b>	<b>1 174 384</b>	<b>14,1</b>	<b>130 556</b>	<b>76,7</b>	<b>5,6</b>
<b>4 Gemeinden mit Einrichtungen für Kneipp- und sonstigen Kuren</b>							
31106 Gars/Kamp	73 285	10,7	67 517	8,5	5 768	46,4	5,2
31343 Senftenberg	13 244	17,4	9 389	8,9	3 855	44,8	2,0
32008 Purgstall/Erlauf	24 772	26,0	16 478	26,3	8 294	25,5	2,6
<b>Zusammen</b>	<b>111 301</b>	<b>14,6</b>	<b>93 384</b>	<b>11,3</b>	<b>17 917</b>	<b>35,6</b>	<b>3,7</b>
Übrige Gemeinden	5 182 107	36,4	3 216 353	25,6	1 965 754	58,9	2,2
<b>Insgesamt</b>	<b>6 598 348</b>	<b>32,0</b>	<b>4 484 121</b>	<b>22,0</b>	<b>2 114 227</b>	<b>59,6</b>	<b>2,5</b>
<b>Oberösterreich</b>							
<b>1 Kurorte mit ortsgebundenem Heilvorkommen</b>							
40627 Bad Zell	69 067	43,0	65 669	45,7	3 398	5,3	5,2
40702 Bad Goisern	210 942	29,0	129 463	10,6	81 479	75,3	3,6
40703 Bad Ischl	335 414	31,0	275 644	25,1	59 770	67,7	3,9
40802 Bad Schallerbach	352 366	36,9	328 161	36,8	24 205	38,5	3,9
41503 Bad Hall	197 407	11,3	185 882	9,0	11 525	66,5	8,3
41603 Bad Leonfelden	130 141	22,0	120 041	19,9	10 100	54,7	3,9
41803 Bad Wimsbach-Neydharting	48 496	14,5	44 160	12,4	4 336	41,6	9,2
<b>Zusammen</b>	<b>1 343 833</b>	<b>27,8</b>	<b>1 149 020</b>	<b>23,2</b>	<b>194 813</b>	<b>63,3</b>	<b>4,3</b>
<b>2 Gemeinden mit Kuranstalten auf der Grundlage ortsgebundenem Heilvorkommen</b>							
40508 Prambachkirchen	75	44,2	-	-	75	44,2	7,5
40711 Laakirchen/Bad Gmös	7 212	4,7	2 297	-5,4	4 915	10,2	3,0
<b>Zusammen</b>	<b>7 287</b>	<b>5,0</b>	<b>2 297</b>	<b>-5,4</b>	<b>4 990</b>	<b>10,6</b>	<b>3,0</b>
<b>3 Heilklimatische Kurorte und Luftkurorte</b>							
40402 Aspach	63 837	9,3	59 376	5,1	4 461	135,0	9,7
40705 Gmunden	99 081	23,8	56 527	9,7	42 554	49,4	2,3
40717 St. Wolfgang	370 075	26,2	171 911	19,4	198 164	32,8	3,1
40805 Gallspach	19 941	14,0	7 252	9,4	12 689	16,9	2,7
40923 Windischgarsten	69 398	28,4	48 689	35,8	20 709	13,9	2,7
41522 Weyer	52 828	5,8	49 602	5,3	3 226	14,4	9,4
41750 Wolfsegg	4 900	-25,8	4 364	-24,9	536	-32,8	6,0
<b>Zusammen</b>	<b>680 060</b>	<b>21,5</b>	<b>397 721</b>	<b>14,5</b>	<b>282 339</b>	<b>33,0</b>	<b>3,2</b>
<b>1 bis 3 zusammen</b>	<b>2 031 180</b>	<b>25,5</b>	<b>1 549 038</b>	<b>20,8</b>	<b>482 142</b>	<b>43,5</b>	<b>3,9</b>
<b>4 Gemeinden mit Einrichtungen für Kneipp- und sonstigen Kuren</b>							
41108 Bad Kreuzen	62 574	67,0	56 197	64,4	6 377	94,7	2,2
41422 Scharding	92 607	106,5	65 888	124,9	26 719	71,9	3,8
41606 Feldkirchen/Donau	18 633	-21,8	6 261	-54,4	12 372	22,7	2,4
41734 St. Georgen/Attergau	121 174	17,3	97 642	16,4	23 532	21,1	4,9
<b>Zusammen</b>	<b>294 988</b>	<b>40,8</b>	<b>225 988</b>	<b>40,3</b>	<b>69 000</b>	<b>42,7</b>	<b>3,5</b>

Kurort/Gemeinde	Insgesamt		Inländische Gäste		Ausländische Gäste		Durchschnittliche Aufenthaltsdauer in Nächten
	absolut	Veränderung zu 2021 in %	absolut	Veränderung zu 2021 in %	absolut	Veränderung zu 2021 in %	
Übrige Gemeinden	5 638 055	45,0	2 813 221	33,0	2 824 834	59,3	2,5
<b>Insgesamt</b>	<b>7 964 223</b>	<b>39,3</b>	<b>4 588 247</b>	<b>28,9</b>	<b>3 375 976</b>	<b>56,4</b>	<b>2,8</b>
<b>Salzburg</b>							
<b>1 Kurorte mit ortsgebundenem Heilvorkommen</b>							
50205 Hallein	93 860	76,1	47 891	79,5	45 969	72,6	2,6
50402 Bad Hofgastein	1 130 036	74,1	559 213	48,9	570 823	108,6	5,0
50403 Badgastein	895 520	86,7	303 911	33,2	591 609	135,2	5,5
<b>Zusammen</b>	<b>2 119 416</b>	<b>79,3</b>	<b>911 015</b>	<b>44,5</b>	<b>1 208 401</b>	<b>119,0</b>	<b>5,0</b>
<b>2 Gemeinden mit Kuranstalten auf der Grundlage ortsgebundenem Heilvorkommen</b>							
50213 Bad Vigaun	165 096	19,8	148 356	12,8	16 740	167,5	10,6
50322 St. Felix, Lamprechtshausen	6 517	45,1	2 350	115,4	4 167	22,6	3,0
50323 Mattsee	48 239	53,0	26 528	23,6	21 711	115,5	4,3
50336 Strobl	173 958	26,8	96 837	14,6	77 121	46,2	4,5
50620 St. Martin b. Lofer	227 901	49,3	13 974	11,7	213 927	52,7	5,1
50621 Stuhlfelden	37 980	107,9	9 693	138,2	28 287	99,3	4,7
<b>Zusammen</b>	<b>659 691</b>	<b>36,9</b>	<b>297 738</b>	<b>16,7</b>	<b>361 953</b>	<b>59,6</b>	<b>5,5</b>
<b>3 Heilklimatische Kurorte und Luftkurorte</b>							
50420 St. Veit im Pongau	61 449	51,7	21 070	22,6	40 379	73,1	3,2
50628 Zell am See	1 491 172	98,3	219 363	15,4	1 271 809	126,3	4,0
<b>Zusammen</b>	<b>1 552 621</b>	<b>95,9</b>	<b>240 433</b>	<b>16,0</b>	<b>1 312 188</b>	<b>124,2</b>	<b>4,0</b>
<b>1 bis 3 zusammen</b>	<b>4 331 728</b>	<b>76,3</b>	<b>1 449 186</b>	<b>32,6</b>	<b>2 882 542</b>	<b>111,4</b>	<b>4,6</b>
<b>4 Gemeinden mit Einrichtungen für Kneipp- und sonstigen Kuren</b>							
50209 Puch bei Hallein	19 442	111,5	7 050	78,8	12 392	136,0	2,9
50211 St. Koloman	31 118	67,7	8 507	46,2	22 611	77,5	6,4
50410 Goldegg	78 741	35,6	37 467	5,0	41 274	84,3	5,4
<b>Zusammen</b>	<b>129 301</b>	<b>50,7</b>	<b>53 024</b>	<b>16,7</b>	<b>76 277</b>	<b>88,9</b>	<b>4,9</b>
Übrige Gemeinden	22 551 445	97,2	5 007 049	62,2	17 544 396	110,1	3,7
<b>Insgesamt</b>	<b>27 012 474</b>	<b>93,2</b>	<b>6 509 259</b>	<b>54,0</b>	<b>20 503 215</b>	<b>110,2</b>	<b>3,8</b>
<b>Steiermark</b>							
<b>1 Kurorte mit ortsgebundenem Heilvorkommen</b>							
60344 Deutschlandsberg	38 779	33,7	24 002	23,0	14 777	55,5	3,0
62375 Bad Gleichenberg	264 202	27,7	250 121	26,5	14 081	52,9	5,4
61207 Bad Aussee	278 778	34,6	221 425	27,0	57 353	74,4	3,8
61255 Bad Mitterndorf	448 534	71,3	236 050	55,3	212 484	93,4	3,8
62376 Bad Radkersburg	493 719	18,3	479 102	18,1	14 617	26,3	5,6
62264 Bad Waltersdorf	443 163	44,2	400 218	45,3	42 945	34,7	2,8
<b>Zusammen</b>	<b>1 967 175</b>	<b>37,6</b>	<b>1 610 918</b>	<b>31,5</b>	<b>356 257</b>	<b>73,8</b>	<b>3,9</b>
<b>2 Gemeinden mit Kuranstalten auf der Grundlage ortsgebundenem Heilvorkommen</b>							
60349 Schwanberg	50 280	53,6	44 601	52,1	5 679	66,6	4,6
62202 Bad Blumau	216 351	68,9	184 747	66,8	31 604	82,1	2,5
62273 Loipersdorf bei Fürstenfeld	258 635	42,8	244 541	42,5	14 094	48,9	2,3
62044 Pölstal	40 725	17,1	34 347	15,5	6 378	26,6	6,8
<b>Zusammen</b>	<b>565 991</b>	<b>50,2</b>	<b>508 236</b>	<b>48,8</b>	<b>57 755</b>	<b>63,8</b>	<b>2,6</b>
<b>3 Heilklimatische Kurorte und Luftkurorte</b>							
62138 Aflenz	47 426	9,0	40 051	6,5	7 375	24,9	8,7
61204 Altaussee	172 020	42,3	108 233	29,6	63 787	70,7	4,0
61213 Gröbming	86 082	27,7	61 051	10,6	25 031	105,7	7,7
60628 Laßnitzhöhe	111 872	10,5	98 380	4,9	13 492	80,6	9,8
60642 Sankt Radegund bei Graz	87 373	0,2	85 934	-0,5	1 439	71,3	16,4
<b>Zusammen</b>	<b>504 773</b>	<b>20,1</b>	<b>393 649</b>	<b>10,4</b>	<b>111 124</b>	<b>74,3</b>	<b>6,6</b>
<b>1 bis 3 zusammen</b>	<b>3 037 939</b>	<b>36,4</b>	<b>2 512 803</b>	<b>30,7</b>	<b>525 136</b>	<b>72,8</b>	<b>3,8</b>
<b>4 Gemeinden mit Einrichtungen für Kneipp- und sonstigen Kuren</b>							
62219 Hartberg	17 352	-1,5	10 086	-12,0	7 266	18,2	2,2
Übrige Gemeinden	9 959 336	48,4	5 188 136	29,2	4 771 200	77,0	3,0
<b>Insgesamt</b>	<b>13 014 627</b>	<b>45,3</b>	<b>7 711 025</b>	<b>29,6</b>	<b>5 303 602</b>	<b>76,4</b>	<b>3,2</b>

Kurort/Gemeinde	Insgesamt		Inländische Gäste		Ausländische Gäste		Durchschnittliche Aufenthaltsdauer in Nächten
	absolut	Veränderung zu 2021 in %	absolut	Veränderung zu 2021 in %	absolut	Veränderung zu 2021 in %	
<b>Tirol</b>							
<b>2 Gemeinden mit Kuranstalten auf der Grundlage ortsgebundenem Heilvorkommen</b>							
70351 Seefeld	1 029 440	81,5	63 339	32,3	966 101	86,0	4,0
70411 Kitzbühel	672 338	103,2	120 965	56,2	551 373	117,6	3,4
70503 Bad Häring	157 917	34,1	93 920	21,6	63 997	57,9	4,9
70506 Brixlegg	12 574	57,7	2 110	5,6	10 464	75,2	2,7
70613 Ladis	358 269	97,0	12 587	36,7	345 682	100,2	5,3
<b>Zusammen</b>	<b>2 230 538</b>	<b>85,0</b>	<b>292 921</b>	<b>37,0</b>	<b>1 937 617</b>	<b>95,3</b>	<b>4,0</b>
<b>3 Heilklimatische Kurorte und Luftkurorte</b>							
70606 Galtür	410 613	165,0	27 653	74,8	382 960	175,3	4,8
<b>2 und 3 zusammen</b>	<b>2 641 151</b>	<b>94,1</b>	<b>320 574</b>	<b>39,6</b>	<b>2 320 577</b>	<b>105,2</b>	<b>4,1</b>
Übrige Gemeinden	42 159 074	89,5	3 606 824	35,0	38 552 250	97,0	4,1
<b>Insgesamt</b>	<b>44 800 225</b>	<b>89,8</b>	<b>3 927 398</b>	<b>35,4</b>	<b>40 872 827</b>	<b>97,4</b>	<b>4,1</b>
<b>Vorarlberg</b>							
<b>2 Gemeinden mit Kuranstalten auf der Grundlage ortsgebundenem Heilvorkommen</b>							
80230 Reutte	69 776	87,3	16 480	56,3	53 296	99,5	3,3
<b>4 Gemeinden mit Einrichtungen für Kneipp- und sonstigen Kuren</b>							
80204 Bezau	102 761	76,2	11 046	37,6	91 715	82,4	3,5
80225 Lingenau	32 173	47,9	8 836	37,9	23 337	52,1	2,4
80410 Koblach	-	-	-	-	-	-	-
80221 Krumbach	8 791	83,0	1 754	100,9	7 037	79,0	3,8
<b>Zusammen</b>	<b>143 725</b>	<b>69,4</b>	<b>21 636</b>	<b>41,3</b>	<b>122 089</b>	<b>75,5</b>	<b>3,2</b>
Übrige Gemeinden	8 323 868	86,5	934 183	46,6	7 389 685	93,1	3,6
<b>Insgesamt</b>	<b>8 537 369</b>	<b>86,2</b>	<b>972 299</b>	<b>46,6</b>	<b>7 565 070</b>	<b>92,9</b>	<b>3,6</b>
<b>Wien</b>							
Übrige Gemeinden	13 204 666	164,3	2 735 605	96,0	10 469 061	190,7	2,4
<b>Österreich</b>							
1 zusammen	9 087 533	38,4	6 191 256	25,6	2 896 277	76,9	4,6
2 zusammen	4 486 590	60,3	1 797 890	35,8	2 688 700	82,3	3,7
3 zusammen	5 581 653	41,0	2 212 162	9,5	3 369 491	73,7	4,0
<b>1 bis 3 zusammen</b>	<b>19 155 776</b>	<b>43,7</b>	<b>10 201 308</b>	<b>23,3</b>	<b>8 954 468</b>	<b>77,2</b>	<b>4,2</b>
4 zusammen	948 511	39,7	512 362	25,0	436 149	62,0	3,9
Übrige Gemeinden	116 807 881	78,2	28 167 396	34,7	88 640 485	98,6	3,3
<b>Insgesamt</b>	<b>136 912 168</b>	<b>72,1</b>	<b>38 881 066</b>	<b>31,4</b>	<b>98 031 102</b>	<b>96,2</b>	<b>3,4</b>

Q: STATISTIK AUSTRIA.



Tabelle 21

**Ankünfte und Übernachtungen 2021/22 – absolut**

Unterkunftsart	Ankünfte			Übernachtungen		
	insgesamt	inländische Gäste	ausländische Gäste	insgesamt	inländische Gäste	ausländische Gäste
1 Hotels und ähnliche Betriebe	25 869 755	9 733 977	16 135 778	77 592 132	23 749 577	53 842 555
5-/4-Stern Betriebe	14 543 603	5 475 233	9 068 370	45 403 962	13 816 925	31 587 037
3-Stern Betriebe	8 451 489	3 354 768	5 096 721	24 086 900	7 756 796	16 330 104
2-/1-Stern Betriebe	2 874 663	903 976	1 970 687	8 101 270	2 175 856	5 925 414
2 Ferienwohnungen/-häuser (gewerblich)	2 980 636	579 497	2 401 139	14 999 645	2 222 483	12 777 162
<b>1 und 2 zusammen</b>	<b>28 850 391</b>	<b>10 313 474</b>	<b>18 536 917</b>	<b>92 591 777</b>	<b>25 972 060</b>	<b>66 619 717</b>
3 Campingplätze	1 970 942	480 312	1 490 630	7 822 091	2 131 029	5 691 062
4 Jugendherbergen, -gästehäuser	557 429	225 892	331 537	1 370 930	585 868	785 062
5 Kinder- und Jugendherholungsheime	256 334	135 214	121 120	1 149 843	541 503	608 340
6 Kurheime der Sozialversicherungsträger	79 031	78 544	487	1 721 367	1 714 878	6 489
7 Private und öffentliche Kurheime	118 334	114 598	3 736	1 855 812	1 817 498	38 314
8 Bewirtschaftete Schutzhütten	597 600	192 533	405 067	842 933	269 207	573 726
9 Sonstige Unterkünfte	554 623	307 415	247 208	1 912 027	999 957	912 070
<b>3 bis 9 zusammen</b>	<b>4 134 293</b>	<b>1 534 508</b>	<b>2 599 785</b>	<b>16 675 003</b>	<b>8 059 940</b>	<b>8 615 063</b>
10 Privatquartiere nicht auf Bauernhöfen	770 080	264 572	505 508	3 083 724	789 195	2 294 529
11 Privatquartiere auf Bauernhöfen	331 786	146 550	185 236	1 408 156	450 982	957 174
<b>10 und 11 zusammen</b>	<b>1 101 866</b>	<b>411 122</b>	<b>690 744</b>	<b>4 491 880</b>	<b>1 240 177</b>	<b>3 251 703</b>
12 Ferienwohnungen/-häuser (privat) nicht auf Bauernhöfen	2 420 389	344 745	2 075 644	13 768 672	1 522 184	12 246 488
13 Ferienwohnungen/-häuser (privat) auf Bauernhöfen	520 717	107 421	413 296	3 091 092	488 807	2 602 285
<b>12 und 13 zusammen</b>	<b>2 941 106</b>	<b>452 166</b>	<b>2 488 940</b>	<b>16 859 764</b>	<b>2 010 991</b>	<b>14 848 773</b>
<b>10 bis 13 zusammen</b>	<b>4 042 972</b>	<b>863 288</b>	<b>3 179 684</b>	<b>21 351 644</b>	<b>3 251 168</b>	<b>18 100 476</b>
<b>1 bis 13 insgesamt</b>	<b>37 027 656</b>	<b>12 711 270</b>	<b>24 316 386</b>	<b>130 618 424</b>	<b>37 283 168</b>	<b>93 335 256</b>

Q: STATISTIK AUSTRIA.

Tabelle 21a

**Ankünfte und Übernachtungen 2021/22 – Veränderung zu 2021 in Prozent**

Unterkunftsart	Ankünfte			Übernachtungen		
	insgesamt	inländische Gäste	ausländische Gäste	insgesamt	inländische Gäste	ausländische Gäste
1 Hotels und ähnliche Betriebe	25 869 755	9 733 977	16 135 778	77 592 132	23 749 577	53 842 555
5-/4-Stern Betriebe	14 543 603	5 475 233	9 068 370	45 403 962	13 816 925	31 587 037
3-Stern Betriebe	8 451 489	3 354 768	5 096 721	24 086 900	7 756 796	16 330 104
2-/1-Stern Betriebe	2 874 663	903 976	1 970 687	8 101 270	2 175 856	5 925 414
2 Ferienwohnungen/-häuser (gewerblich)	2 980 636	579 497	2 401 139	14 999 645	2 222 483	12 777 162
<b>1 und 2 zusammen</b>	<b>28 850 391</b>	<b>10 313 474</b>	<b>18 536 917</b>	<b>92 591 777</b>	<b>25 972 060</b>	<b>66 619 717</b>
3 Campingplätze	1 970 942	480 312	1 490 630	7 822 091	2 131 029	5 691 062
4 Jugendherbergen, -gästehäuser	557 429	225 892	331 537	1 370 930	585 868	785 062
5 Kinder- und Jugendherholungsheime	256 334	135 214	121 120	1 149 843	541 503	608 340
6 Kurheime der Sozialversicherungsträger	79 031	78 544	487	1 721 367	1 714 878	6 489
7 Private und öffentliche Kurheime	118 334	114 598	3 736	1 855 812	1 817 498	38 314
8 Bewirtschaftete Schutzhütten	597 600	192 533	405 067	842 933	269 207	573 726
9 Sonstige Unterkünfte	554 623	307 415	247 208	1 912 027	999 957	912 070
<b>3 bis 9 zusammen</b>	<b>4 134 293</b>	<b>1 534 508</b>	<b>2 599 785</b>	<b>16 675 003</b>	<b>8 059 940</b>	<b>8 615 063</b>
10 Privatquartiere nicht auf Bauernhöfen	770 080	264 572	505 508	3 083 724	789 195	2 294 529
11 Privatquartiere auf Bauernhöfen	331 786	146 550	185 236	1 408 156	450 982	957 174
<b>10 und 11 zusammen</b>	<b>1 101 866</b>	<b>411 122</b>	<b>690 744</b>	<b>4 491 880</b>	<b>1 240 177</b>	<b>3 251 703</b>

Unterkunftsart	Ankünfte			Übernachtungen		
	insgesamt	inländische Gäste	ausländische Gäste	insgesamt	inländische Gäste	ausländische Gäste
12 Ferienwohnungen/-häuser (privat) nicht auf Bauernhöfen	2 420 389	344 745	2 075 644	13 768 672	1 522 184	12 246 488
13 Ferienwohnungen/-häuser (privat) auf Bauernhöfen	520 717	107 421	413 296	3 091 092	488 807	2 602 285
<b>12 und 13 zusammen</b>	<b>2 941 106</b>	<b>452 166</b>	<b>2 488 940</b>	<b>16 859 764</b>	<b>2 010 991</b>	<b>14 848 773</b>
<b>10 bis 13 zusammen</b>	<b>4 042 972</b>	<b>863 288</b>	<b>3 179 684</b>	<b>21 351 644</b>	<b>3 251 168</b>	<b>18 100 476</b>
<b>1 bis 13 insgesamt</b>	<b>37 027 656</b>	<b>12 711 270</b>	<b>24 316 386</b>	<b>130 618 424</b>	<b>37 283 168</b>	<b>93 335 256</b>

Q: STATISTIK AUSTRIA

Tabelle 22

**Ankünfte 2021/22 nach Bundes- und Herkunftsland in allen Beherbergungsbetrieben – absolut**

Herkunftsland	Burgenland	Kärnten	Niederösterreich	Oberösterreich	Salzburg	Steiermark	Tirol	Vorarlberg	Wien	Österreich
<b>Insgesamt</b>	<b>975 746</b>	<b>2 974 686</b>	<b>2 455 650</b>	<b>2 663 093</b>	<b>6 583 743</b>	<b>3 905 261</b>	<b>10 447 080</b>	<b>2 252 712</b>	<b>4 769 685</b>	<b>37 027 656</b>
<b>Österreich</b>	<b>784 427</b>	<b>1 371 244</b>	<b>1 571 357</b>	<b>1 551 248</b>	<b>1 941 499</b>	<b>2 540 080</b>	<b>1 341 805</b>	<b>380 134</b>	<b>1 229 476</b>	<b>12 711 270</b>
Burgenland	63 030	61 688	56 746	61 830	99 120	112 606	59 073	12 714	76 685	603 492
Kärnten	32 928	161 341	64 201	45 934	89 624	139 366	63 107	13 593	128 594	738 688
Niederösterreich	202 993	257 863	478 055	262 307	375 513	537 753	172 779	37 330	125 057	2 449 650
Oberösterreich	95 018	164 357	225 913	557 935	378 031	340 449	197 059	39 683	225 892	2 224 337
Salzburg	24 184	91 293	75 276	95 389	219 048	118 877	94 628	24 707	145 507	888 909
Steiermark	130 965	267 428	141 332	121 362	189 406	621 279	110 285	23 100	220 957	1 826 114
Tirol	16 171	71 000	50 782	70 699	124 139	78 220	312 236	49 911	136 372	909 530
Vorarlberg	9 698	27 368	30 214	25 897	59 529	36 496	111 030	109 373	75 932	485 537
Wien	209 440	268 906	448 838	309 895	407 089	555 034	221 608	69 723	94 480	2 585 013
<b>Ausland</b>	<b>191 319</b>	<b>1 603 442</b>	<b>884 293</b>	<b>1 111 845</b>	<b>4 642 244</b>	<b>1 365 181</b>	<b>9 105 275</b>	<b>1 872 578</b>	<b>3 540 209</b>	<b>24 316 386</b>
<b>Deutschland</b>	<b>83 404</b>	<b>911 390</b>	<b>281 558</b>	<b>564 332</b>	<b>2 470 394</b>	<b>623 859</b>	<b>5 685 042</b>	<b>1 274 042</b>	<b>920 946</b>	<b>12 814 967</b>
Arabische Länder in Asien <sup>1</sup>	412	1 180	1 817	2 728	42 838	1 528	14 011	1 277	30 497	96 288
Australien	195	1 213	1 931	2 796	9 231	2 089	9 613	1 292	22 003	50 363
Belgien	1 695	26 467	11 095	16 311	118 522	17 479	296 683	31 855	51 727	571 834
Brasilien	57	307	965	1 532	4 284	993	5 431	589	19 003	33 161
Bulgarien	1 196	1 556	5 115	2 913	4 814	2 214	6 736	460	24 333	49 337
China <sup>2</sup>	136	432	1 426	2 705	5 061	1 265	3 901	648	18 017	33 591
Dänemark	527	13 596	4 305	7 879	132 781	21 956	127 959	8 676	26 484	344 163
Estland	271	1 172	1 852	956	4 235	1 715	7 258	680	10 242	28 381
Finnland	326	1 774	3 980	2 398	15 828	3 609	22 608	2 546	21 783	74 852
Frankreich (einschl. Monaco)	1 744	11 291	17 667	19 697	40 731	13 613	133 866	39 318	121 191	399 118
Griechenland	443	1 030	2 690	1 708	4 895	2 005	5 780	584	38 414	57 549
Übrige Gus (inkl. Georgien) <sup>3</sup>	761	858	2 127	1 238	4 850	1 449	3 468	394	26 321	41 466
Irland (Republik)	834	1 667	2 312	2 542	13 768	2 530	24 953	1 728	25 753	76 087
Island	19	258	725	471	3 680	616	3 629	650	3 960	14 008
Israel	1 040	5 172	20 839	14 252	57 958	8 464	54 168	2 283	97 483	261 659
Italien	2 735	102 943	22 731	25 970	71 608	33 352	225 360	16 940	188 770	690 409
Japan	58	476	1 155	1 152	2 580	1 222	2 234	365	12 027	21 269
Restl.										
Südosteuropa <sup>4</sup>	3 832	5 613	7 194	6 309	7 832	6 871	6 062	1 245	45 565	90 523
Kanada	197	1 113	4 128	3 726	10 381	2 663	10 753	1 370	32 978	67 309
Kroatien	1 897	18 745	8 293	6 664	14 527	12 626	8 922	850	28 172	100 696
Lettland	324	1 167	1 973	984	5 299	2 279	6 048	874	12 688	31 636
Litauen	415	2 526	3 206	2 319	9 319	3 666	10 535	721	12 612	45 319
Luxemburg	262	2 322	1 827	1 950	9 867	1 755	40 110	7 371	9 241	74 705
Malta	57	339	571	549	2 775	392	1 541	151	6 238	12 613
Neuseeland	49	324	455	391	1 444	877	1 525	542	3 245	8 852
Niederlande	3 294	149 123	28 168	51 108	467 408	97 681	949 494	135 560	96 433	1 978 269
Norwegen	267	2 254	2 238	2 351	12 217	3 796	21 299	3 008	19 399	66 829
Polen	7 315	45 699	64 110	38 470	72 918	62 308	111 852	6 464	132 853	541 989
Portugal	193	754	3 592	1 793	4 131	1 835	4 496	926	23 227	40 947
Rumänien	14 771	8 502	29 566	18 429	29 163	12 743	32 955	2 170	112 086	260 385
Russland	422	1 267	2 438	1 753	4 377	1 633	6 183	809	23 893	42 775
Saudi-Arabien	362	753	1 462	3 475	60 410	1 461	17 540	1 231	26 270	112 964
Schweden	718	5 834	5 597	6 539	49 764	9 864	57 434	8 748	32 813	177 311
Schweiz und Liechtenstein	7 776	35 112	22 507	32 409	82 700	32 149	484 362	237 045	102 838	1 036 898
Slowakei	10 232	24 820	33 195	20 990	38 722	35 312	27 935	2 520	31 586	225 312
Slowenien	1 891	25 787	12 001	9 444	21 768	16 803	15 975	2 254	25 280	131 203

Herkunftsland	Burgen-land	Kärnten	Nieder-österreich	Ober-österreich	Salzburg	Steier- mark	Tirol	Vorarlberg	Wien	Österreich
Spanien	699	3 638	18 352	9 799	25 319	7 066	40 273	5 970	142 744	253 860
Südafrika	53	560	404	634	2 926	1 010	2 182	389	4 594	12 752
Indien	172	455	1 060	2 954	10 811	1 913	12 565	514	24 119	54 563
Südkorea	287	442	3 041	5 213	11 194	1 592	2 856	348	23 240	48 213
Südostasien <sup>5</sup>	269	1 253	1 846	9 528	14 376	1 902	10 955	1 044	25 095	66 268
Taiwan	10	195	240	1 233	1 747	287	621	84	4 246	8 663
Tschechien	13 233	88 101	61 460	89 749	225 287	116 898	180 900	7 860	89 747	873 235
Türkei	263	645	3 189	2 905	4 614	2 282	2 986	1 206	29 745	47 835
Ukraine	5 358	5 240	13 668	8 194	17 348	8 522	19 137	1 413	92 596	171 476
Ungarn	14 796	57 003	52 193	38 950	67 753	101 123	43 475	4 370	68 214	447 877
USA	1 287	7 345	23 078	22 018	113 150	16 395	91 333	13 949	247 640	536 195
Ver. Arabische Emirate	367	819	1 682	2 981	47 670	2 309	16 346	1 288	39 098	112 560
Vereinigtes Kö- nigreich	2 181	11 324	19 684	19 166	109 145	19 523	193 848	22 166	162 505	559 542
Zypern	84	204	853	641	1 679	449	1 285	94	9 813	15 102
Übriges Afrika	299	936	1 266	1 439	5 003	989	4 670	1 058	19 738	35 398
Übriges Asien	420	321	1 040	1 653	6 396	1 263	2 780	1 013	17 662	32 548
Zentral und Südamerika <sup>6</sup>	228	1 283	1 924	3 491	12 491	2 365	14 629	2 343	46 858	85 612
Übriges Ausland	1 186	8 842	62 502	10 064	52 255	32 621	16 713	9 283	56 184	249 650
EU-27	947 783	2 878 694	2 249 619	2 494 332	5 864 774	3 745 212	9 411 280	1 943 866	3 492 866	33 028 426

Q: STATISTIK AUSTRIA.

1) Jemen, Bahrein, Irak, Jordanien, Katar, Kuwait, Libanon, Oman, Syrien.

2) Inkl. Hong Kong, Macao.

3) Belarus, Moldawien, Armenien, Aserbajdschan, Kasachstan, Kirgisistan, Tadschikistan, Turkmenistan, Usbekistan.

4) Bosnien-Herzegowina, Nordmazedonien, Serbien, Montenegro und Kosovo.

5) Indonesien, Malaysia, Singapur, Nordkorea, Thailand, Brunei, Kambodscha, Laos, Philippinen, Vietnam.

6) Inkl. Argentinien, Mexiko.

Tabelle 22 a

### Ankünfte 2021/22 nach Bundes- und Herkunftsland in allen Beherbergungsbetrieben – Veränderung zu 2020/21 in Prozent

Herkunftsland	Burgen-land	Kärnten	Nieder-österreich	Ober-österreich	Salzburg	Steier- mark	Tirol	Vorarlberg	Wien	Österreich
<b>Insgesamt</b>	<b>31,9</b>	<b>38,9</b>	<b>47,7</b>	<b>54,1</b>	<b>102,1</b>	<b>55,5</b>	<b>106,1</b>	<b>101,0</b>	<b>165,7</b>	<b>84,9</b>
<b>Österreich</b>	<b>25,9</b>	<b>18,7</b>	<b>36,6</b>	<b>42,0</b>	<b>61,7</b>	<b>42,4</b>	<b>46,4</b>	<b>52,3</b>	<b>100,3</b>	<b>44,7</b>
Burgenland	45,8	37,7	50,1	64,7	89,1	51,9	67,8	70,0	121,6	64,4
Kärnten	24,1	45,6	30,1	23,3	46,0	41,8	38,8	39,7	101,5	47,0
Niederösterreich	31,3	13,9	42,6	28,6	66,6	44,0	42,7	37,6	105,5	41,7
Oberösterreich	9,5	5,0	21,6	57,4	59,4	32,6	31,6	35,7	101,0	41,8
Salzburg	-2,0	11,1	21,8	40,8	68,2	23,3	33,6	55,0	98,0	42,6
Steiermark	22,7	18,0	21,2	26,2	54,3	52,7	34,2	32,8	104,4	42,3
Tirol	-6,7	10,9	28,8	19,3	37,7	17,5	56,5	39,8	98,2	41,9
Vorarlberg	42,0	32,7	46,7	31,0	70,0	38,4	32,5	62,0	103,9	52,8
Wien	33,8	20,7	47,9	43,5	65,2	44,2	72,4	76,5	73,1	47,5
<b>Ausland</b>	<b>64,5</b>	<b>62,4</b>	<b>72,7</b>	<b>74,9</b>	<b>125,7</b>	<b>87,4</b>	<b>119,3</b>	<b>114,9</b>	<b>199,7</b>	<b>116,3</b>
<b>Deutschland</b>	<b>36,3</b>	<b>40,7</b>	<b>55,6</b>	<b>58,1</b>	<b>83,5</b>	<b>61,8</b>	<b>91,9</b>	<b>97,9</b>	<b>131,5</b>	<b>83,5</b>
Arabische Länder in Asien <sup>1</sup>	1,5	168,2	259,8	292,0	334,7	266,4	340,3	269,1	230,1	283,8
Australien	529,0	870,4	550,2	1 131,7	1 823,1	774,1	1 998,9	1 107,5	1 344,7	1 344,3
Belgien	91,3	65,5	61,9	63,3	183,2	81,4	190,4	154,1	173,8	161,3
Brasilien	235,3	111,7	402,6	834,1	957,8	349,3	1 299,7	970,9	1 007,4	904,0
Bulgarien	174,9	74,2	122,9	69,2	134,1	86,4	236,6	3,6	214,3	162,8
China <sup>2</sup>	312,1	307,5	121,8	468,3	497,5	404,0	434,4	589,4	509,1	447,3
Dänemark	56,4	92,0	98,0	93,2	416,6	159,9	273,5	210,2	186,3	265,6
Estland	45,7	75,7	70,7	58,8	142,1	81,5	213,9	333,1	127,7	132,6

Herkunftsland	Burgenland	Kärnten	Niederösterreich	Oberösterreich	Salzburg	Steiermark	Tirol	Vorarlberg	Wien	Österreich
Finnland	165,0	245,8	97,1	234,9	549,8	166,0	233,6	401,2	331,8	284,0
Frankreich (einschl. Monaco)	100,9	81,8	67,2	94,9	99,8	64,9	162,9	197,1	213,7	150,7
Griechenland	43,4	142,9	103,0	149,3	185,6	90,4	241,4	305,6	245,6	211,7
Übrige Gus (inkl. Georgien) <sup>3</sup>	387,8	247,4	296,1	260,9	501,7	246,7	198,5	268,2	381,7	348,8
Irland (Republik)	184,6	86,0	107,0	104,3	590,5	70,4	1 286,3	415,8	425,6	441,0
Island	-26,9	226,6	102,5	133,2	477,7	346,4	780,8	692,7	235,6	349,8
Israel	112,7	59,4	103,3	62,7	75,0	71,8	158,7	126,3	97,3	98,0
Italien	47,8	107,7	76,0	81,1	116,2	76,8	106,6	106,8	252,5	129,0
Japan	427,3	203,2	230,0	333,1	312,8	28,0	181,4	180,8	694,9	343,0
Restl.										
Südosteuropa <sup>4</sup>	202,4	228,6	93,5	146,1	259,3	150,8	132,5	172,4	218,6	187,0
Kanada	217,7	257,9	293,1	603,0	570,2	269,9	425,6	480,5	573,2	490,3
Kroatien	89,5	349,1	105,5	97,7	284,0	147,2	145,7	33,6	219,0	191,3
Lettland	57,3	95,8	104,2	116,7	174,8	101,1	211,1	588,2	224,0	180,7
Litauen	77,4	148,9	107,6	135,0	205,6	136,4	286,0	181,6	153,5	177,3
Luxemburg	34,4	70,1	3,8	32,4	115,6	56,0	147,9	218,7	139,2	127,4
Malta	14,0	58,4	77,9	108,0	245,1	115,4	125,0	228,3	242,6	187,5
Neuseeland	1 125,0	489,1	222,7	249,1	184,8	823,2	640,3	603,9	1 208,5	512,6
Niederlande	57,3	48,3	65,5	35,9	185,0	76,9	175,2	176,1	148,0	144,4
Norwegen	260,8	271,9	172,6	221,2	598,1	335,8	512,2	663,5	440,5	442,6
Polen	49,0	149,7	66,3	71,6	203,3	70,9	249,8	86,0	111,9	123,2
Portugal	17,0	169,3	134,9	193,5	198,5	128,2	267,3	267,5	173,1	177,5
Rumänien	158,0	104,9	78,9	106,3	153,9	109,7	232,2	135,6	127,5	130,4
Russland	39,7	22,1	37,7	127,1	56,2	-18,5	135,5	281,6	111,1	87,3
Saudi-Arabien	570,4	164,2	530,2	352,5	270,3	239,0	285,4	398,4	244,9	270,4
Schweden	134,6	223,9	129,4	165,5	549,8	217,2	535,0	757,6	299,6	391,8
Schweiz und Liechtenstein	49,1	51,3	61,3	57,9	75,5	53,5	100,9	128,1	143,0	100,1
Slowakei	125,1	180,9	67,3	77,4	234,8	194,8	136,7	49,7	146,4	137,4
Slowenien	52,9	154,2	42,1	61,2	211,9	111,8	83,5	73,3	126,3	112,4
Spanien	91,5	100,3	105,4	110,6	144,3	48,1	302,9	294,8	254,6	207,1
Südafrika	76,7	700,0	242,4	391,5	967,9	755,9	1 036,5	594,6	541,6	648,8
Indien	1 463,6	341,7	626,0	856,0	692,6	454,5	1 191,4	594,6	816,4	815,9
Südkorea	1 588,2	445,7	1 517,6	1 509,0	1 517,6	485,3	580,0	770,0	1 357,1	1 228,5
Südostasien <sup>5</sup>	327,0	333,6	713,2	1 872,7	1 324,8	737,9	1 570,0	1 188,9	653,2	940,8
Taiwan	-	572,4	247,8	1 211,7	1 096,6	635,9	1 167,3	833,3	682,0	785,8
Tschechien	60,3	131,3	67,7	86,7	138,7	120,1	164,3	94,1	137,2	124,5
Türkei	89,2	179,2	288,9	232,8	472,5	349,2	307,4	398,3	412,8	371,1
Ukraine	381,8	459,2	422,3	445,9	575,5	587,8	584,4	522,5	430,2	462,9
Ungarn	103,2	174,0	84,1	58,7	160,6	222,5	92,8	78,4	139,8	133,5
USA	293,6	190,4	202,9	296,9	415,6	227,2	499,8	254,1	442,3	397,4
Ver. Arabische Emirate	664,6	117,8	149,6	337,1	142,4	212,9	227,2	214,1	123,8	149,8
Vereinigtes Königreich	357,2	432,6	229,5	323,0	1 489,4	180,3	2 539,5	1 423,4	601,2	849,8
Zypern	236,0	161,5	125,1	186,2	151,3	182,4	152,0	100,0	212,7	188,9
Übriges Afrika	32,9	44,7	214,1	174,6	156,2	119,3	47,0	64,3	363,4	188,2
Übriges Asien	508,7	68,9	593,3	386,2	246,3	232,4	342,0	115,5	439,5	342,9
Zentral und Südamerika <sup>6</sup>	137,5	127,9	222,3	207,3	299,2	274,2	323,8	225,0	593,2	401,1
Übriges Ausland	-52,1	74,6	27,4	25,0	103,0	70,0	74,5	127,6	264,9	80,1
EU-27	30,5	37,3	44,3	49,7	92,3	53,5	98,8	94,2	134,4	76,0

Q: STATISTIK AUSTRIA.

1) Jemen, Bahrein, Irak, Jordanien, Katar, Kuwait, Libanon, Oman, Syrien.

2) Inkl. Hong Kong, Macao.

3) Belarus, Moldawien, Armenien, Aserbajdschan, Kasachstan, Kirgisistan, Tadschikistan, Turkmenistan, Usbekistan.

4) Bosnien-Herzegowina, Nordmazedonien, Serbien, Montenegro und Kosovo.

5) Indonesien, Malaysia, Singapur, Nordkorea, Thailand, Brunei, Kambodscha, Laos, Philippinen, Vietnam.

6) Inkl. Argentinien, Mexiko.

Tabelle 23

**Übernachtungen 2021/22 nach Bundes- und Herkunftsland in allen Beherbergungsbetrieben – absolut**

Herkunftsland	Burgenland	Kärnten	Niederösterreich	Oberösterreich	Salzburg	Steiermark	Tirol	Vorarlberg	Wien	Österreich
<b>Insgesamt</b>	<b>2 845 813</b>	<b>12 606 395</b>	<b>6 306 069</b>	<b>7 567 775</b>	<b>25 790 164</b>	<b>12 560 007</b>	<b>43 261 756</b>	<b>8 325 880</b>	<b>11 354 565</b>	<b>130 618 424</b>
<b>Österreich</b>	<b>2 230 060</b>	<b>5 563 201</b>	<b>4 314 584</b>	<b>4 359 064</b>	<b>6 175 242</b>	<b>7 453 726</b>	<b>3 810 600</b>	<b>948 442</b>	<b>2 428 249</b>	<b>37 283 168</b>
Burgenland	189 751	205 928	151 551	159 623	304 041	316 184	161 064	31 909	151 242	1 671 293
Kärnten	92 387	741 440	157 790	116 870	274 366	387 920	175 161	32 135	256 126	2 234 195
Niederösterreich	559 343	1 076 900	1 396 446	758 446	1 354 968	1 585 761	579 627	107 505	246 619	7 665 615
Oberösterreich	256 055	598 412	544 548	1 648 472	1 124 546	926 671	564 943	99 666	409 720	6 173 033
Salzburg	71 790	344 917	170 505	238 787	657 954	322 952	233 059	50 518	282 017	2 372 499
Steiermark	347 074	1 081 406	374 564	314 562	559 488	1 853 371	332 283	62 212	416 027	5 340 987
Tirol	60 597	262 506	130 121	184 766	341 667	254 069	759 782	99 802	286 399	2 379 709
Vorarlberg	29 582	94 690	68 938	83 518	170 654	123 797	315 209	274 826	166 893	1 328 107
Wien	623 481	1 157 002	1 320 121	854 020	1 387 558	1 683 001	689 472	189 869	213 206	8 117 730
<b>Ausland</b>	<b>615 753</b>	<b>7 043 194</b>	<b>1 991 485</b>	<b>3 208 711</b>	<b>19 614 922</b>	<b>5 106 281</b>	<b>39 451 156</b>	<b>7 377 438</b>	<b>8 926 316</b>	<b>93 335 256</b>
<b>Deutschland</b>	<b>354 736</b>	<b>4 216 646</b>	<b>679 317</b>	<b>1 701 680</b>	<b>10 708 284</b>	<b>2 531 211</b>	<b>24 028 316</b>	<b>5 010 760</b>	<b>2 372 520</b>	<b>51 603 470</b>
Arabische Länder in Asien <sup>1</sup>	1 154	5 435	5 767	6 451	158 969	4 921	51 506	4 779	91 245	330 227
Australien	498	2 847	3 549	6 322	24 216	6 375	27 904	5 028	56 623	133 362
Belgien	4 890	136 423	19 950	37 255	621 807	72 455	1 615 135	169 180	133 074	2 810 169
Brasilien	119	725	3 249	4 308	9 875	2 625	13 635	1 681	51 618	87 835
Bulgarien	2 376	8 872	14 600	7 219	16 773	8 003	30 845	1 486	64 953	155 127
China <sup>2</sup>	350	1 583	3 032	5 751	12 077	3 480	13 981	2 232	46 565	89 051
Dänemark	1 886	47 913	9 611	17 706	658 665	94 247	515 372	27 415	71 746	1 444 561
Estland	566	2 768	2 989	1 617	16 687	4 736	34 522	1 906	25 225	91 016
Finnland	939	4 292	7 515	4 897	52 970	10 700	90 671	8 635	54 497	235 116
Frankreich (einschl. Monaco)	3 688	29 414	30 074	38 797	114 027	35 704	572 067	146 615	321 757	1 292 143
Griechenland	1 388	3 133	4 939	3 582	12 605	5 169	19 639	2 521	112 327	165 303
Übrige Gus (inkl. Georgien) <sup>3</sup>	1 278	2 120	3 866	2 955	11 403	4 816	22 425	1 177	74 408	124 448
Irland (Republik)	2 012	6 576	3 956	5 857	65 709	8 284	140 305	6 916	64 197	303 812
Island	36	704	1 201	921	19 385	2 825	18 890	2 769	10 372	57 103
Israel	2 160	19 844	31 274	30 097	238 576	28 146	224 283	7 613	286 241	868 234
Italien	7 349	272 323	44 453	53 924	184 620	76 375	732 103	40 617	498 946	1 910 710
Japan	99	1 619	2 356	3 006	6 340	4 320	9 249	982	33 895	61 866
Restl.										
Südosteuropa <sup>4</sup>	6 852	23 980	17 800	21 771	30 264	25 579	53 929	6 119	106 472	292 766
Kanada	579	3 385	6 169	7 815	24 504	10 776	33 106	4 947	86 884	178 165
Kroatien	3 997	68 886	25 176	29 945	50 484	57 801	48 447	2 676	67 075	354 487
Lettland	614	2 580	3 043	1 918	19 348	5 373	27 219	3 096	30 491	93 682
Litauen	854	5 980	5 060	4 531	34 875	9 128	48 985	2 382	26 973	138 768
Luxemburg	565	11 610	3 529	5 376	52 644	6 955	221 319	38 656	24 712	365 366
Malta	102	854	1 106	1 676	8 199	928	6 307	477	17 441	37 090
Neuseeland	114	861	975	981	4 106	2 021	4 523	1 573	8 836	23 990
Niederlande	8 502	893 307	70 787	126 452	2 502 081	391 331	4 847 190	752 122	241 353	9 833 125
Norwegen	613	4 682	4 274	4 673	41 525	10 141	68 249	9 808	49 099	193 064
Polen	21 867	180 498	183 332	182 542	367 985	215 810	590 908	29 506	272 197	2 044 645
Portugal	985	3 060	7 631	7 975	10 801	10 926	18 412	2 761	62 264	124 815
Rumänien	24 597	39 388	60 844	50 227	124 578	39 776	174 853	8 289	271 609	794 161
Russland	686	4 644	4 889	4 716	17 088	4 417	30 545	3 377	68 502	138 864
Saudi-Arabien	613	1 979	2 412	7 918	197 183	5 325	55 777	3 329	68 188	342 724
Schweden	1 542	13 443	10 128	12 469	219 469	29 884	242 991	29 548	80 442	639 916
Schweiz und Liechtenstein	27 859	127 109	48 728	75 898	248 538	97 600	1 927 783	725 617	261 559	3 540 691
Slowakei	23 287	98 904	94 407	85 057	165 904	138 875	167 433	10 396	65 751	850 014
Slowenien	4 604	82 275	30 315	27 072	65 399	61 380	65 097	7 762	51 398	395 302
Spanien	2 404	10 234	28 400	21 639	64 424	18 758	102 985	14 238	360 196	623 278

Herkunftsland	Burgenland	Kärnten	Niederösterreich	Oberösterreich	Salzburg	Steiermark	Tirol	Vorarlberg	Wien	Österreich
Südafrika	289	1 342	892	1 383	7 644	3 140	8 098	2 156	11 986	36 930
Indien	606	2 398	3 412	7 539	23 028	7 717	22 960	1 937	62 080	131 677
Südkorea	429	1 274	3 738	8 444	20 145	5 259	7 405	711	51 278	98 683
Südostasien <sup>5</sup>	483	4 354	3 174	15 065	28 587	5 043	24 220	3 206	55 852	139 984
Taiwan	24	581	444	2 222	3 278	770	1 278	194	9 611	18 402
Tschechien	33 446	329 504	128 535	249 186	860 188	398 441	699 921	25 459	169 966	2 894 646
Türkei	1 119	2 665	6 533	6 575	10 577	5 981	11 947	5 343	79 039	129 779
Ukraine	9 415	17 388	27 139	16 986	55 731	19 437	85 275	4 329	265 385	501 085
Ungarn	36 359	241 437	150 459	144 921	274 892	397 243	185 293	14 216	138 738	1 583 558
USA	3 823	22 944	37 707	48 794	255 853	46 949	260 735	51 981	635 284	1 364 070
Ver. Arabische Emirate	845	2 902	3 044	7 996	204 585	9 459	65 279	4 327	93 230	391 667
Vereinigtes Königreich	5 292	44 020	32 448	46 116	507 675	69 440	1 034 617	112 547	389 132	2 241 287
Zypern	149	676	1 265	1 782	5 484	1 487	6 347	445	28 944	46 579
Übriges Afrika	1 068	3 552	2 951	4 362	13 637	2 991	20 426	3 379	51 916	104 282
Übriges Asien	2 059	1 116	2 423	3 336	14 462	3 439	8 838	3 501	47 333	86 507
Zentral und Südamerika <sup>6</sup>	1 022	4 776	4 262	7 801	34 375	8 553	42 096	9 364	114 661	226 910
Übriges Ausland	2 565	21 369	102 356	23 207	112 394	73 756	69 515	35 352	130 230	570 744
EU-27	2 773 764	12 274 197	5 936 005	7 184 366	23 454 144	12 084 706	39 043 282	7 306 522	8 057 041	118 114 027

Q: STATISTIK AUSTRIA.

1) Jemen, Bahrein, Irak, Jordanien, Katar, Kuwait, Libanon, Oman, Syrien.

2) Inkl. Hong Kong, Macao.

3) Belarus, Moldawien, Armenien, Aserbajdschan, Kasachstan, Kirgisistan, Tadschikistan, Turkmenistan, Usbekistan.

4) Bosnien-Herzegowina, Nordmazedonien, Serbien, Montenegro und Kosovo.

5) Indonesien, Malaysia, Singapur, Nordkorea, Thailand, Brunei, Kambodscha, Laos, Philippinen, Vietnam.

6) Inkl. Argentinien, Mexiko.

Tabelle 23 a

### Übernachtungen 2021/22 nach Bundes- und Herkunftsland in allen Beherbergungsbetrieben – Veränderung zu 2020/21 in Prozent

Herkunftsland	Burgenland	Kärnten	Niederösterreich	Oberösterreich	Salzburg	Steiermark	Tirol	Vorarlberg	Wien	Österreich
<b>Insgesamt</b>	<b>20,0</b>	<b>27,6</b>	<b>31,8</b>	<b>39,5</b>	<b>107,8</b>	<b>51,3</b>	<b>111,0</b>	<b>107,3</b>	<b>163,0</b>	<b>81,4</b>
<b>Österreich</b>	<b>15,9</b>	<b>9,9</b>	<b>22,0</b>	<b>28,5</b>	<b>56,8</b>	<b>33,6</b>	<b>39,9</b>	<b>53,2</b>	<b>89,1</b>	<b>32,9</b>
Burgenland	36,8	29,6	27,8	47,0	93,0	50,1	63,2	63,0	118,2	54,7
Kärnten	12,5	26,2	18,4	13,3	28,4	29,4	33,3	47,9	94,7	31,1
Niederösterreich	21,6	6,9	27,2	19,7	67,2	39,5	44,2	42,1	97,7	33,4
Oberösterreich	2,6	-4,4	13,8	35,7	51,4	24,3	25,2	31,9	92,8	28,7
Salzburg	-9,1	10,1	13,9	21,2	51,9	15,8	29,4	48,1	94,9	31,1
Steiermark	12,6	10,3	12,0	18,6	47,6	36,0	29,2	34,1	91,1	28,7
Tirol	-11,8	4,3	16,4	8,3	25,3	9,8	38,3	34,4	93,3	26,7
Vorarlberg	17,6	12,1	25,4	37,1	60,6	29,7	28,6	67,5	96,6	44,1
Wien	21,7	10,2	24,8	33,9	68,5	38,2	68,9	76,6	41,8	36,1
<b>Ausland</b>	<b>37,7</b>	<b>46,2</b>	<b>59,4</b>	<b>57,8</b>	<b>131,5</b>	<b>87,6</b>	<b>121,9</b>	<b>117,1</b>	<b>194,2</b>	<b>112,4</b>
<b>Deutschland</b>	<b>28,5</b>	<b>28,6</b>	<b>46,4</b>	<b>47,2</b>	<b>82,3</b>	<b>63,5</b>	<b>92,0</b>	<b>97,0</b>	<b>125,2</b>	<b>79,7</b>
Arabische Länder in Asien <sup>1</sup>	-35,1	101,4	138,3	260,0	386,8	220,2	334,0	386,7	200,5	283,6
Australien	773,7	407,5	265,1	594,0	1 349,2	625,3	1 221,8	1 047,9	932,3	919,2
Belgien	119,7	64,7	69,4	71,8	213,3	125,7	190,4	151,7	182,6	175,6
Brasilien	230,6	232,6	65,8	575,2	1 052,3	248,1	619,9	541,6	746,5	590,7
Bulgarien	217,6	45,2	198,1	21,7	186,1	35,8	143,8	61,0	198,7	139,5
China <sup>2</sup>	407,2	231,2	105,0	319,5	342,2	164,8	211,0	588,9	454,1	330,9
Dänemark	100,4	87,0	98,7	98,7	609,3	250,8	403,0	276,3	189,2	390,3
Estland	59,0	89,1	89,9	5,0	282,3	106,1	332,6	458,9	138,8	198,6

Herkunftsland	Burgenland	Kärnten	Niederösterreich	Oberösterreich	Salzburg	Steiermark	Tirol	Vorarlberg	Wien	Österreich
Finnland	155,9	204,8	42,5	131,2	702,7	159,2	231,5	459,6	293,9	275,4
Frankreich										
(einschl. Monaco)	82,8	95,6	67,1	77,7	116,0	49,2	160,0	205,5	219,0	157,1
Griechenland	41,8	139,0	105,4	54,7	216,3	72,8	205,4	409,3	249,1	211,4
Übrige Gus (inkl. Georgien) <sup>3</sup>	198,6	124,6	343,9	216,4	380,1	44,9	100,6	293,6	381,7	247,6
Irland (Republik)	246,3	99,0	118,6	90,0	1 086,5	111,4	2 280,9	496,7	350,0	668,1
Island	-	123,5	66,8	62,4	822,2	916,2	927,2	1 446,9	224,0	518,2
Israel	120,9	85,0	91,0	79,4	129,0	107,4	213,0	213,7	115,3	134,9
Italien	35,1	96,4	46,2	21,7	106,8	48,9	80,6	80,4	257,2	106,1
Japan	482,4	153,8	240,0	153,9	260,8	12,1	145,5	188,0	491,8	244,1
Restl.										
Südosteuropa <sup>4</sup>	159,1	145,8	68,9	80,4	241,0	76,8	82,1	106,6	209,9	133,7
Kanada	146,4	215,2	206,5	415,8	444,4	114,1	176,6	562,2	496,4	327,7
Kroatien	21,7	287,6	38,0	71,8	327,5	150,5	86,8	9,3	194,8	148,3
Lettland	45,5	88,9	54,9	88,6	235,0	94,8	343,5	739,0	256,1	230,2
Litauen	-28,1	163,9	11,7	95,4	338,6	176,6	468,0	174,1	170,3	238,2
Luxemburg	36,5	135,7	32,3	30,0	165,9	52,8	165,0	260,9	127,0	158,0
Malta	1,0	-1,8	89,1	200,9	239,8	110,0	126,5	341,7	248,1	188,2
Neuseeland	1 040,0	386,4	266,5	156,1	229,0	496,2	304,9	291,3	817,5	389,1
Niederlande	43,2	38,5	67,9	27,2	241,1	99,9	215,9	183,3	149,5	171,7
Norwegen	311,4	199,9	90,1	155,8	991,0	360,3	328,0	734,7	424,1	404,3
Polen	-24,5	139,1	51,0	58,8	220,5	65,4	177,4	55,6	122,1	117,4
Portugal	-13,9	57,8	98,9	53,5	201,5	242,8	48,3	285,1	172,7	127,6
Rumänien	134,4	90,1	66,3	59,3	211,5	65,5	217,7	168,2	125,5	132,3
Russland	-61,4	41,0	10,6	79,1	34,1	-48,8	75,5	476,3	132,9	71,7
Saudi-Arabien	437,7	229,3	369,3	366,3	321,6	225,9	318,8	313,0	207,2	291,0
Schweden	91,3	172,2	123,6	151,3	855,0	246,5	670,2	921,4	275,2	523,0
Schweiz und Liechtenstein	45,3	43,0	60,4	41,6	79,1	50,3	93,9	135,8	135,7	95,8
Slowakei	82,5	152,0	47,0	68,3	183,2	155,4	68,9	13,8	117,2	103,2
Slowenien	42,6	97,6	25,2	31,1	186,7	102,9	38,6	41,6	98,4	78,7
Spanien	69,5	112,2	87,7	106,0	165,6	13,0	239,0	274,0	241,8	193,6
Südafrika	127,6	507,2	138,5	246,6	839,1	524,3	880,4	489,1	404,9	515,1
Indien	246,3	508,6	288,6	816,0	643,1	389,0	590,9	878,3	728,8	633,2
Südkorea	443,0	378,9	839,2	1 099,4	840,5	158,6	136,8	492,5	1 067,0	644,0
Südostasien <sup>5</sup>	-40,9	28,1	352,8	695,0	1 122,2	202,0	922,8	1 270,1	611,6	558,1
Taiwan	-	194,9	100,9	1 081,9	808,0	487,8	793,7	1 516,7	592,9	597,0
Tschechien	44,1	145,6	54,7	78,9	145,7	147,2	162,6	98,0	127,2	132,5
Türkei	-46,3	115,6	176,8	201,7	466,5	228,4	243,9	150,1	393,8	291,3
Ukraine	312,6	515,5	378,8	391,8	725,5	425,8	530,5	897,5	474,2	490,5
Ungarn	67,6	159,4	70,1	43,5	153,4	197,6	66,0	60,0	121,3	117,1
USA	357,8	147,3	137,0	253,0	368,3	184,2	419,2	279,6	399,5	351,5
Ver. Arabische Emirate	771,1	104,9	84,0	325,3	156,0	277,8	266,7	194,4	131,9	166,6
Vereinigtes Königreich	372,5	299,8	181,1	339,8	2 095,9	178,7	2 779,1	2 570,8	510,8	1 104,7
Zypern	292,1	130,7	89,4	120,8	220,5	168,4	114,9	319,8	195,3	175,1
Übriges Afrika	53,4	82,8	131,1	110,9	208,3	128,5	110,2	34,4	330,4	189,6
Übriges Asien	638,0	91,8	168,3	140,0	333,6	176,0	260,4	135,3	334,0	283,1
Zentral und Südamerika <sup>6</sup>	86,5	127,2	208,2	158,4	260,0	249,8	216,5	292,1	560,6	335,6
Übriges Ausland	-56,6	27,2	40,0	12,7	111,7	65,0	88,9	247,7	235,9	90,3
EU-27	19,1	26,5	29,2	36,5	98,8	49,7	104,2	99,7	130,7	73,6

Q: STATISTIK AUSTRIA.

1) Jemen, Bahrain, Irak, Jordanien, Katar, Kuwait, Libanon, Oman, Syrien.

2) Inkl. Hong Kong, Macao.

3) Belarus, Moldawien, Armenien, Aserbajdschan, Kasachstan, Kirgisistan, Tadschikistan, Turkmenistan, Usbekistan.

4) Bosnien-Herzegowina, Nordmazedonien, Serbien, Montenegro und Kosovo.

5) Indonesien, Malaysia, Singapur, Nordkorea, Thailand, Brunei, Kambodscha, Laos, Philippinen, Vietnam.

6) Inkl. Argentinien, Mexiko.



Tabelle 24

### Übernachtungen in den wichtigsten Berichtsgemeinden in der Wintersaison 2021/22 nach Unterkunftsart – absolut

Gemeinde und Kennzahl <sup>1</sup>	Hotels und ähnliche Betriebe				Privatquartier	Ferienwohnung/haus (privat)	Campingplatz	Übrige Unterkünfte	Insgesamt
	5-/4-Stern	3-Stern	2-/1-Stern	zusammen					
90001 Wien	1 628 182	896 663	221 730	2 746 575	27 841	141 064	5 760	409 392	3 330 632
70220 Sölden	611 232	306 682	119 918	1 037 832	40 730	187 609	21 117	355 943	1 643 231
50618 Saalbach-Hinterglemm	397 852	327 964	43 181	768 997	14 529	127 342	439	276 939	1 188 246
70608 Ischgl	486 539	125 375	75 716	687 630	23 607	112 231	-	200 648	1 024 116
61265 Schladming	235 508	225 565	21 591	482 664	30 526	133 254	14 268	232 174	892 886
59999 Obertauern	465 902	154 668	19 338	639 908	1 995	26 552	-	109 349	777 804
70621 St. Anton am Arlberg	229 394	97 623	98 461	425 478	35 635	127 638	-	173 887	762 638
80228 Mittelberg	157 899	161 285	51 922	371 106	26 237	137 886	16 384	181 187	732 800
50408 Flachau	147 286	157 977	28 545	333 808	18 440	140 968	-	239 328	732 544
80113 Lech	497 313	136 586	9 478	643 377	25 133	9 154	-	27 381	705 045
70920 Mayrhofen	268 586	119 167	60 855	448 608	18 500	105 204	14 492	111 883	698 687
70624 Serfaus	239 943	56 186	23 421	319 550	7 362	76 533	-	273 094	676 539
50628 Zell am See	233 619	108 494	8 764	350 877	8 253	130 137	3 595	146 686	639 548
70334 Neustift im Stubaital	247 085	61 813	32 553	341 451	16 513	154 877	13 071	52 434	578 346
50101 Salzburg	281 335	157 334	98 522	537 191	8 228	2 683	2 385	22 012	572 499
70934 Tux	282 609	97 958	38 661	419 228	16 624	72 396	-	43 198	551 446
70603 Fiss	196 231	63 296	41 990	301 517	3 840	41 951	-	189 592	536 900
50402 Bad Hofgastein	186 601	60 586	3 468	250 655	18 752	53 267	2 009	180 265	504 948
50423 Wagrain	100 702	94 932	16 714	212 348	13 774	108 279	-	164 747	499 148
50606 Kaprun	209 663	56 294	8 683	274 640	8 915	58 889	1 378	146 284	490 106
20305 Hermagor-Presegger See	164 625	72 326	5 804	242 755	6 593	80 363	7 206	142 187	479 104
70101 Innsbruck	201 556	79 124	43 764	324 444	4 743	21 935	2 700	62 253	416 075
50403 Bad Gastein	101 083	78 150	11 599	190 832	10 123	43 413	1 796	151 866	398 030
70351 Seefeld in Tirol	213 700	26 023	27 223	266 946	3 532	60 251	-	48 179	378 908
70912 Gerlos	155 276	63 110	25 526	243 912	15 476	34 207	2 403	76 211	372 209
50411 Großarl	193 297	48 387	9 643	251 327	7 307	53 454	-	41 269	353 357
50612 Maria Alm am Steinernen Meer	103 522	78 848	10 011	192 381	19 156	52 919	249	87 879	352 584
70409 Kirchberg in Tirol	119 795	90 300	16 972	227 067	14 569	67 555	-	40 294	349 485
70509 Ellmau	130 564	27 949	17 605	176 118	12 866	98 427	-	60 319	347 730
50609 Leogang	193 849	43 711	5 489	243 049	12 877	75 589	-	7 197	338 721
50401 Altenmarkt im Pongau	115 951	51 550	914	168 415	21 864	72 768	3 495	66 535	333 077
80120 St. Gallenkirch	48 596	36 013	15 410	100 019	6 350	115 684	3 798	105 287	331 138
20601 Bad Kleinkirchheim	129 011	69 215	5 381	203 607	2 509	56 895	-	65 270	328 281
70907 Eben am Achensee	214 519	36 878	11 414	262 811	1 817	21 149	5 408	33 174	324 359
70411 Kitzbühel	202 525	32 208	10 345	245 078	6 295	37 740	5 983	21 646	316 742
70208 Längenfeld	82 777	24 378	18 720	125 875	12 287	92 229	20 581	65 481	316 453
61236 Ramsau am Dachstein	60 729	109 872	15 697	186 298	24 702	49 030	2 256	48 972	311 258
60101 Graz	154 001	56 339	42 031	252 371	5 989	12 373	-	36 220	306 953
70609 Kappl	34 421	17 850	27 936	80 207	15 712	154 059	-	48 654	298 632
50626 Wald im Pinzgau	37 648	14 975	2 686	55 309	2 806	15 558	822	195 907	270 402
70606 Galtür	65 054	65 252	23 799	154 105	7 017	60 105	-	40 518	261 745
70217 St. Leonhard im Pitztal	93 396	67 905	27 835	189 136	6 174	27 469	1 685	33 437	257 901
70420 Westendorf	29 612	34 735	26 906	91 253	19 334	73 025	2 743	68 220	254 575
70530 Wildschönau	44 575	71 111	33 427	149 113	10 205	55 621	-	39 004	253 943
40101 Linz	78 938	77 302	28 708	184 948	1 870	5 899	370	60 689	253 776
70821 Lermoos	138 497	23 382	12 794	174 673	2 406	30 190	3 225	37 921	248 415
70909 Fügen	120 590	13 003	3 865	137 458	11 714	58 121	10 463	29 358	247 114
70615 Nauders	105 261	37 336	4 452	147 049	10 719	66 014	442	21 123	245 347
70403 Fieberbrunn	76 974	11 492	36 657	125 123	9 212	41 814	40 116	26 831	243 096
80110 Gaschurn	56 309	48 932	18 338	123 579	5 458	57 628	1 346	50 568	238 579
50614 Neukirchen am Großvenediger	59 814	41 241	2 778	103 833	14 356	51 212	-	67 024	236 425

Gemeinde und Kennzahl <sup>1</sup>	Hotels und ähnliche Betriebe				Privat- quartier	Ferien- wohnung/ haus (privat)	Camping- platz	Übrige Unter- künfte	Ins- gesamt
	5-/4- Stern	3-Stern	2-/1- Stern	zu- sammen					
70807 Ehrwald	62 587	12 265	24 050	98 902	5 719	48 175	27 703	53 197	233 696
50418 Sankt Johann im Pongau	115 701	46 609	5 941	168 251	13 924	32 557	1 902	16 759	233 393
70526 Söll	58 201	34 527	27 800	120 528	11 867	62 110	4 134	28 737	227 376
61217 Haus	56 938	29 886	11 880	98 704	12 316	35 074	-	79 485	225 579
50607 Krimml	22 686	18 785	3 338	44 809	7 614	32 277	-	128 951	213 651
70326 Leutasch	51 341	12 364	31 175	94 880	10 228	67 481	7 497	28 966	209 052
70613 Ladis	76 830	5 448	5 085	87 363	2 407	43 178	-	75 588	208 536
61255 Bad Mitterndorf	54 868	52 693	13 627	121 188	5 741	26 822	2 434	44 673	200 858
70908 Finkenbergring	76 685	25 657	15 931	118 273	11 481	51 462	-	15 321	196 537
50417 Radstadt	40 932	29 839	9 755	80 526	11 938	50 100	1 298	49 859	193 721
50509 Sankt Michael im Lungau	24 565	38 657	740	63 962	3 141	15 088	1 646	107 132	190 969
70501 Alpbach	89 843	21 004	2 270	113 117	2 868	46 294	-	28 360	190 639
70416 St. Johann in Tirol	50 368	55 126	18 118	123 612	6 084	40 504	2 210	15 362	187 772
62376 Bad Radkersburg	112 478	7 878	-	120 386	2 186	1 960	5 187	54 964	184 683
20201 Villach	73 381	17 584	12 132	103 097	3 482	7 346	2 508	67 503	183 936
70219 Silz	97 191	6 536	45 779	149 506	385	903	-	31 279	182 073
10901 Bad Tatzmannsdorf	91 704	6 772	2 154	100 630	381	598	-	74 881	176 490
70412 Kössen	89 787	10 414	8 838	109 039	6 748	22 658	19 990	16 003	174 438
62264 Bad Waltersdorf	156 060	7 931	-	164 014	4 216	824	3 315	1 024	173 393
50407 Filzmoos	82 290	26 640	2 696	111 626	10 363	27 747	28	22 414	172 178
80209 Damüls	54 632	51 972	4 016	110 620	8 361	22 776	-	29 880	171 637
80122 Schruns	55 017	26 301	1 408	82 726	5 043	48 950	-	25 626	169 233
70402 Brixen im Thale	22 937	13 788	4 214	40 939	9 211	66 902	3 466	48 313	168 831
50414 Kleinarl	49 204	26 873	2 364	78 441	9 402	31 174	1 347	45 107	165 471
50617 Rauris	23 748	23 433	5 651	52 832	9 139	33 235	7 148	60 669	163 023
70940 Zell am Ziller	47 361	25 448	15 283	88 092	4 358	51 791	2 923	14 525	161 689
70811 Grän	104 538	13 006	2 454	119 998	3 279	15 526	16 782	5 439	161 024
70918 Kaltenbach	44 869	22 990	9 880	77 739	3 598	57 129	1 886	19 833	160 185
50601 Bramberg am Wildkogel	73 915	20 019	7 004	100 938	9 405	34 135	-	11 805	156 283
70404 Going am Wilden Kaiser	76 467	5 151	13 360	94 978	3 731	34 607	-	19 340	152 656
70406 Hopfgarten im Brixental	44 484	16 658	16 211	77 353	5 085	47 870	510	21 618	152 436
20632 Rennweg am Katschberg	100 381	5 348	3 736	109 465	274	6 689	1 024	32 805	150 257
61442 Sankt Georgen am Kreischberg	34 977	14 751	2 460	52 188	3 205	20 835	1 123	72 556	149 907
70902 Aschau im Zillertal	12 140	-	9 575	24 038	3 270	55 024	40 818	26 710	149 860
30604 Baden	34 754	4 541	910	40 205	2 153	668	-	104 852	147 878
70901 Achenkirch	90 953	7 636	8 388	106 977	1 314	14 203	7 534	15 345	145 373
70927 Schwendau	36 943	4 068	15 729	56 740	9 194	64 700	-	14 585	145 219
61445 Stadl-Predlitz	33 154	8 281	1 923	43 358	1 003	11 877	3	83 029	139 270
40802 Bad Schallerbach	43 465	7 218	3 042	53 725	866	1 991	379	80 925	137 886
70214 Oetz	27 774	20 321	14 957	63 052	9 629	30 284	-	32 962	135 927
70310 Fulpmes	34 280	31 265	20 151	85 696	5 868	30 996	-	11 067	133 627
50415 Mühlbach am Hochkönig	23 785	28 102	4 346	56 233	3 514	22 357	-	48 844	130 948
70916 Hippach	14 486	21 497	8 050	44 033	6 853	67 312	-	10 577	128 775
70910 Fügenberg	63 200	5 448	6 924	75 572	4 829	27 694	-	20 179	128 274
70524 Scheffau am Wilden Kaiser	26 831	30 102	7 845	64 778	9 299	32 035	4 240	12 285	122 637
70832 Tannheim	56 885	10 165	7 847	74 897	4 638	26 653	1 972	11 755	119 915
70616 Pettneu am Arlberg	8 104	22 696	5 202	36 002	10 365	46 521	11 868	14 694	119 450
40706 Gosau	77 915	11 501	5 946	95 362	3 311	10 288	-	10 296	119 257
80239 Warth	50 347	15 649	2 907	68 903	7 888	12 589	-	28 750	118 130
80105 Brand	59 108	4 104	1 160	64 372	1 137	19 649	-	32 489	117 647
70724 St. Jakob in Deferegggen	32 353	22 099	13 141	67 593	6 437	15 549	-	24 363	113 942
70802 Berwang	48 798	7 236	13 563	69 597	5 496	14 280	-	24 264	113 637
70623 See	40 280	19 087	-	59 367	1 153	36 139	-	16 935	113 594
70611 Kaunertal	30 478	45 492	-	75 970	-	23 423	-	12 810	112 802
70223 Umhausen	29 828	22 782	6 196	58 806	5 187	32 367	1 456	14 889	112 705

Gemeinde und Kennzahl <sup>1</sup>	Hotels und ähnliche Betriebe				Privatquartier	Ferienwohnung/haus (privat)	Campingplatz	Übrige Unterkünfte	Insgesamt
	5-/4-Stern	3-Stern	2-/1-Stern	zusammen					
50504 Mauterndorf	8 339	14 936	6 253	29 528	3 074	34 170	15 957	29 060	111 789
50610 Lofer	15 455	31 665	1 203	48 323	1 863	36 877	-	24 151	111 214
50613 Mittersill	50 020	10 817	3 419	64 256	17 067	21 514	-	7 208	110 045
10810 Lutzmannsburg	86 501	5 233	8 441	100 175	900	1 695	2 057	4 800	109 627
50616 Piesendorf	4 735	10 091	251	15 077	3 166	54 531	-	36 743	109 517
30740 Schwechat	89 118	19 051	-	108 173	514	-	-	-	108 687
70712 Kals am Großglockner	43 939	21 404	11 906	77 249	3 194	16 189	2 033	9 988	108 653
21007 Reichenau	50 118	10 085	-	60 203	2 533	24 036	1 069	20 487	108 328
80128 Tschagguns	8 995	6 976	16 208	32 179	2 817	52 692	-	20 373	108 245
40703 Bad Ischl	43 862	3 107	1 345	48 314	1 333	3 982	-	54 361	107 990
70205 Jerzens	28 905	14 303	18 280	61 488	1 855	29 391	2 964	10 795	106 493
20101 Klagenfurt	50 907	25 873	4 724	81 504	3 942	4 022	1 724	14 707	105 899
70931 Stumm	4 172	26 879	13 598	44 649	4 731	34 509	-	20 958	104 847
61257 Irdning-Donnersbachtal	12 836	33 146	2 987	48 969	3 027	24 260	278	26 878	103 412

Q: STATISTIK AUSTRIA.

1) Gereiht nach der Höhe der Insgesamtnachtungen.

Tabelle 24 a

### Übernachtungen in den wichtigsten Berichtsgemeinden in der Wintersaison 2021/22 nach Unterkunftsart – Ausländer:innenanteil in Prozent

Gemeinde und Kennzahl <sup>1</sup>	Hotels und ähnliche Betriebe				Privatquartier	Ferienwohnung/haus (privat)	Campingplatz	Übrige Unterkünfte	Insgesamt
	5-/4-Stern	3-Stern	2-/1-Stern	zusammen					
90001 Wien	77,0	68,7	72,4	73,9	88,1	88,2	86,4	81,3	75,6
70220 Sölden	96,2	97,0	97,7	96,6	98,7	98,8	98,1	96,8	97,0
50618 Saalbach-Hinterglemm	85,0	86,6	94,7	86,2	83,7	87,9	89,1	83,0	85,6
70608 Ischgl	94,8	95,9	97,2	95,3	93,2	96,4	-	97,7	95,8
61265 Schladming	54,5	58,9	51,3	56,4	67,2	72,4	46,5	72,5	63,2
59999 Obertauern	77,9	81,2	81,2	78,8	86,3	91,6	-	69,8	78,0
70621 St. Anton am Arlberg	92,5	94,5	83,6	90,9	92,1	94,2	-	95,0	92,4
80228 Mittelberg	99,1	99,4	99,8	99,3	99,2	99,5	100,0	99,8	99,5
50408 Flachau	78,5	82,3	81,8	80,6	79,1	88,8	-	86,8	84,2
80113 Lech	85,5	82,5	80,3	84,8	76,1	81,4	-	81,5	84,3
70920 Mayrhofen	96,6	98,5	96,2	97,0	98,3	98,8	98,7	97,8	97,5
70624 Serfaus	96,2	97,3	95,4	96,3	98,0	97,3	-	97,9	97,1
50628 Zell am See	88,1	88,7	95,4	88,4	88,6	92,4	91,7	83,7	88,2
70334 Neustift im Stubaital	96,7	98,2	98,0	97,1	98,9	98,9	99,5	95,0	97,5
50101 Salzburg	61,9	62,5	55,6	60,9	66,0	84,9	85,9	74,4	61,7
70934 Tux	95,9	97,6	97,8	96,5	97,1	98,9	-	98,7	97,0
70603 Fiss	95,8	97,2	98,2	96,5	97,4	98,3	-	98,2	97,2
50402 Bad Hofgastein	60,6	35,0	51,5	54,3	71,3	73,9	75,6	43,4	53,2
50423 Wagrain	78,3	88,3	84,3	83,3	82,0	91,8	-	80,7	84,2
50606 Kaprun	78,6	89,4	90,8	81,2	94,0	95,9	90,1	89,2	85,6
20305 Hermagor-Presegger See	59,8	70,3	81,2	63,5	75,8	78,8	70,4	76,0	70,0
70101 Innsbruck	65,0	68,6	69,1	66,4	78,9	86,7	76,9	69,4	68,1
50403 Bad Gastein	88,4	81,6	93,8	86,0	79,3	87,5	85,1	38,4	67,8
70351 Seefeld in Tirol	91,4	93,8	93,6	91,9	93,1	96,7	-	93,8	92,9
70912 Gerlos	96,3	94,7	96,4	95,9	98,5	99,3	97,7	98,6	96,9
50411 Großarl	64,9	69,5	63,5	65,7	70,6	80,7	-	74,1	69,1
50612 Maria Alm am Steinernen Meer	63,2	75,1	82,3	69,1	76,5	82,3	82,7	71,5	72,1
70409 Kirchberg in Tirol	85,7	89,7	83,9	87,1	88,2	92,2	-	86,0	88,0
70509 Ellmau	92,6	95,0	95,0	93,2	95,3	96,4	-	96,5	94,8
50609 Leogang	75,9	84,9	83,3	77,7	87,8	91,1	100,0	86,1	81,3

Gemeinde und Kennzahl <sup>1</sup>	Hotels und ähnliche Betriebe				Privatquartier	Ferienwohnung/haus (privat)	Campingplatz	Übrige Unterkünfte	Insgesamt
	5-/4-Stern	3-Stern	2-/1-Stern	zusammen					
50401 Altenmarkt im Pongau	68,6	65,1	68,8	67,5	76,0	83,1	88,5	52,2	68,6
80120 St. Gallenkirch	96,3	98,6	97,3	97,3	98,5	98,6	99,9	98,2	98,1
20601 Bad Kleinkirchheim	47,1	59,1	67,7	51,7	18,5	77,5	-	76,5	60,9
70907 Eben am Achensee	90,6	96,0	95,1	91,6	97,1	96,8	98,6	97,2	92,6
70411 Kitzbühel	84,6	82,3	81,5	84,2	78,5	79,9	92,9	75,2	83,1
70208 Längenfeld	76,2	95,9	93,7	82,6	96,4	98,3	97,6	97,4	91,8
61236 Ramsau am Dachstein	50,9	64,6	75,5	61,1	66,0	71,6	70,7	59,5	62,9
60101 Graz	45,9	31,2	52,0	43,6	68,5	64,8	-	27,0	43,0
70609 Kappl	97,5	99,0	97,5	97,8	97,2	98,9	-	98,5	98,5
50626 Wald im Pinzgau	92,6	95,0	92,8	93,3	95,4	95,2	98,1	98,1	96,9
70606 Galtür	91,6	95,4	95,5	93,8	97,0	96,6	-	91,1	94,1
70217 St. Leonhard im Pitztal	93,5	95,6	96,9	94,8	98,4	99,0	98,6	98,0	95,7
70420 Westendorf	96,5	97,2	97,0	96,9	96,9	98,1	99,5	97,8	97,5
70530 Wildschönau	96,3	95,8	97,2	96,2	95,6	96,7	-	96,5	96,4
40101 Linz	46,4	45,0	31,5	43,5	34,1	54,2	84,3	48,6	44,9
70821 Lermoos	96,6	97,3	99,4	96,9	99,4	98,8	99,6	98,1	97,4
70909 Fügen	86,8	96,6	95,2	88,0	97,5	98,1	98,1	96,9	92,3
70615 Nauders	95,2	98,8	98,8	96,2	97,6	99,1	91,0	98,4	97,2
70403 Fieberbrunn	91,2	94,7	80,4	88,3	88,6	94,5	95,8	95,1	91,4
80110 Gaschurn	97,1	95,8	86,3	95,0	98,0	99,2	98,9	96,0	96,3
50614 Neukirchen am Groß- venediger	90,8	95,3	98,9	92,8	95,5	95,7	-	94,1	94,0
70807 Ehrwald	97,4	99,1	99,2	98,0	99,2	99,2	98,5	98,7	98,5
50418 Sankt Johann im Pongau	77,6	79,2	86,4	78,3	82,6	89,2	91,9	83,3	80,6
70526 Söll	95,0	96,0	94,5	95,2	97,6	97,9	99,0	95,7	96,2
61217 Haus	41,9	58,4	67,2	49,9	71,5	73,0	-	75,3	63,6
50607 Krimml	95,3	95,5	91,8	95,1	92,3	96,9	-	94,9	95,2
70326 Leutasch	92,0	95,6	96,9	94,1	97,3	97,7	98,9	96,6	95,9
70613 Ladis	95,3	96,0	99,0	95,5	98,8	98,4	-	97,7	96,9
61255 Bad Mitterndorf	37,4	44,3	92,6	46,7	36,7	58,3	21,4	51,3	48,7
70908 Finkenberg	92,0	97,6	93,5	93,4	96,1	98,2	-	97,3	95,1
50417 Radstadt	63,1	71,2	73,9	67,4	71,9	85,8	89,9	67,5	72,6
50509 Sankt Michael im Lungau	57,5	68,5	89,6	64,5	83,6	85,9	68,4	79,0	74,7
70501 Alpbach	92,1	95,7	97,9	92,9	97,9	97,0	-	97,0	94,6
70416 St. Johann in Tirol	93,7	87,3	85,7	89,7	82,7	91,7	98,5	94,4	90,4
62376 Bad Radkersburg	1,1	2,9	-	1,2	4,2	22,0	4,5	1,0	1,5
20201 Villach	54,3	41,8	38,7	50,3	70,6	51,0	73,1	8,8	35,8
70219 Silz	85,8	92,8	95,3	89,0	93,0	96,9	-	92,7	89,7
10901 Bad Tatzmannsdorf	3,9	17,5	67,3	6,2	39,4	34,9	-	0,3	3,9
70412 Kössen	93,2	89,9	95,2	93,0	94,9	96,4	97,6	91,8	93,9
62264 Bad Waltersdorf	5,1	13,9	-	5,5	9,6	17,0	10,5	8,6	5,8
50407 Filzmoos	71,7	75,1	65,7	72,3	70,5	79,4	92,9	78,5	74,2
80209 Damüls	91,7	90,8	97,5	91,5	95,8	93,5	-	92,8	92,2
80122 Schruns	92,9	92,1	98,3	92,8	95,4	98,6	100,0	94,9	95,2
70402 Brixen im Thale	89,5	94,5	83,2	90,6	92,3	95,8	99,8	96,3	94,6
50414 Kleinarl	87,9	83,4	81,1	86,1	84,8	84,4	91,8	78,9	83,8
50617 Rauris	67,5	81,2	83,7	75,3	79,1	84,1	95,3	76,0	78,4
70940 Zell am Ziller	94,6	97,4	94,4	95,4	95,8	98,4	97,3	98,2	96,6
70811 Grän	97,8	99,5	99,4	98,0	98,6	98,8	99,9	99,5	98,4
70918 Kaltenbach	95,9	94,6	98,2	95,8	98,6	98,5	99,3	96,2	96,9
50601 Bramberg am Wildkogel	93,0	96,9	95,3	93,9	94,2	95,7	-	96,6	94,5
70404 Going am Wilden Kaiser	88,0	98,3	96,2	89,7	90,9	98,0	-	95,2	92,3
70406 Hopfgarten im Brixental	92,8	95,7	95,8	94,1	94,7	95,8	98,2	95,5	94,9
20632 Rennweg am Katschberg	62,7	78,6	17,6	61,9	81,0	83,0	84,2	81,1	67,2
61442 Sankt Georgen am Kreischberg	90,3	65,6	82,4	82,9	49,0	70,5	32,9	79,3	78,4
70902 Aschau im Zillertal	95,5	100,0	98,2	97,0	97,2	98,4	98,3	98,3	98,1

Gemeinde und Kennzahl <sup>1</sup>	Hotels und ähnliche Betriebe				Privatquartier	Ferienwohnung/haus (privat)	Campingplatz	Übrige Unterkünfte	Insgesamt
	5-/4-Stern	3-Stern	2-/1-Stern	zusammen					
30604 Baden	34,3	41,3	41,3	35,2	70,9	57,5	-	0,9	11,5
70901 Achenkirch	86,1	96,3	86,4	86,9	99,2	97,3	98,7	93,7	89,3
70927 Schwendau	97,2	99,1	97,7	97,5	98,6	98,7	-	99,5	98,3
61445 Stadl-Predlitz	36,5	48,7	83,9	40,9	56,6	69,4	66,7	58,5	54,0
40802 Bad Schallerbach	11,3	17,2	21,1	12,7	34,5	34,8	43,0	0,6	6,1
70214 Oetz	96,1	97,2	92,3	95,5	94,1	96,6	-	96,9	96,0
70310 Fulpmes	95,8	96,6	96,2	96,2	96,2	98,9	-	98,3	97,0
50415 Mühlbach am Hochkönig	85,7	61,4	84,9	73,5	73,2	82,8	-	78,4	76,9
70916 Hippach	98,5	94,2	96,3	96,0	97,9	98,3	-	98,2	97,5
70910 Fügenberg	90,4	96,8	94,9	91,3	98,2	97,9	-	85,6	92,1
70524 Scheffau am Wilden Kaiser	92,9	95,5	94,4	94,3	93,1	97,8	98,6	96,5	95,5
70832 Tannheim	98,4	99,3	98,7	98,5	97,9	99,6	98,8	99,7	98,9
70616 Pettneu am Arlberg	91,2	92,5	93,8	92,4	95,4	95,8	97,0	95,1	94,8
40706 Gosau	62,2	49,8	39,9	59,3	57,5	62,9	-	57,0	59,4
80239 Warth	93,5	96,4	95,7	94,2	97,3	94,0	-	95,1	94,6
80105 Brand	93,6	98,1	94,4	93,9	95,6	97,7	-	95,5	95,0
70724 St. Jakob in Deferegggen	67,7	75,4	85,7	73,7	80,0	88,1	-	83,0	78,0
70802 Berwang	99,0	99,7	99,3	99,2	99,9	99,0	-	99,6	99,3
70623 See	94,9	92,8	-	94,2	96,4	97,8	-	96,5	95,7
70611 Kaunertal	91,8	97,9	-	95,4	100,0	98,5	100,0	96,0	96,2
70223 Umhausen	24,8	93,9	98,1	59,3	96,9	97,5	98,3	96,5	77,4
50504 Mauterndorf	69,3	74,1	85,9	75,3	82,7	84,1	81,9	82,8	81,1
50610 Lofer	98,9	90,7	98,4	93,5	92,9	92,5	-	94,2	93,3
50613 Mittersill	79,0	75,0	93,9	79,1	82,6	95,2	-	76,1	82,6
10810 Lutzmannsburg	3,4	5,0	2,4	3,4	25,3	38,1	17,7	3,4	4,4
50616 Piesendorf	87,4	87,4	40,2	86,6	86,3	96,8	-	85,0	91,1
30740 Schwechat	64,5	59,8	100,0	63,7	26,7	-	-	-	63,5
70712 Kals am Großglockner	63,6	85,2	73,7	71,1	76,9	85,8	93,6	79,4	74,7
21007 Reichenau	38,6	77,1	-	45,0	58,6	69,0	77,9	56,4	53,1
80128 Tschagguns	89,3	97,8	92,9	93,0	96,2	95,6	100,0	81,3	92,2
40703 Bad Ischl	11,4	33,3	80,5	14,8	41,7	41,0	-	2,4	9,9
70205 Jerzens	96,7	98,4	96,8	97,1	99,1	99,6	98,8	99,7	98,1
20101 Klagenfurt	36,1	26,6	40,5	33,3	67,6	77,1	68,3	28,5	36,2
70931 Stumm	98,0	95,2	97,3	96,1	98,6	98,6	-	99,5	97,7
61257 Irdning-Donnersbachtal	17,3	21,7	30,1	21,1	48,4	51,1	33,5	36,2	32,9

Q: STATISTIK AUSTRIA.

1) Gereiht nach der Höhe der Ingesamtnachtigungen.

Tabelle 25

**Ankünfte und Übernachtungen in der Wintersaison 2021/22 nach Unterkunftsart – absolut**

Unterkunftsart	Ankünfte			Übernachtungen		
	insgesamt	inländische Gäste	ausländische Gäste	insgesamt	inländische Gäste	ausländische Gäste
<b>1 Hotels und ähnliche Betriebe</b>	<b>9 083 609</b>	<b>3 329 170</b>	<b>5 754 439</b>	<b>31 238 898</b>	<b>8 512 339</b>	<b>22 726 559</b>
5-/4-Stern Betriebe	5 373 587	2 021 871	3 351 716	18 617 468	5 281 017	13 336 451
3-Stern Betriebe	2 764 180	1 032 176	1 732 004	9 329 851	2 520 560	6 809 291
2-/1-Stern Betriebe	945 842	275 123	670 719	3 291 579	710 762	2 580 817
2 Ferienwohnungen/-häuser (gewerblich)	1 393 074	219 255	1 173 819	7 481 703	924 563	6 557 140
<b>1 und 2 zusammen</b>	<b>10 476 683</b>	<b>3 548 425</b>	<b>6 928 258</b>	<b>38 720 601</b>	<b>9 436 902</b>	<b>29 283 699</b>
3 Campingplätze	166 846	30 405	136 441	711 563	100 243	611 320
4 Jugendherbergen, -gästehäuser	129 310	48 365	80 945	374 759	135 492	239 267
5 Kinder- und Jugendherholungsheime	108 837	45 212	63 625	502 069	186 252	315 817
6 Kurheime der Sozialversicherungsträger	35 660	35 386	274	778 001	774 607	3 394
7 Private und öffentliche Kurheime	50 936	49 646	1 290	841 170	828 156	13 014
8 Bewirtschaftete Schutzhütten	63 955	18 810	45 145	137 285	35 646	101 639
9 Sonstige Unterkünfte	165 529	86 684	78 845	652 551	318 878	333 673
<b>3 bis 9 zusammen</b>	<b>721 073</b>	<b>314 508</b>	<b>406 565</b>	<b>3 997 398</b>	<b>2 379 274</b>	<b>1 618 124</b>
10 Privatquartiere nicht auf Bauernhöfen	287 314	78 007	209 307	1 306 630	253 615	1 053 015
11 Privatquartiere auf Bauernhöfen	107 356	34 069	73 287	501 093	111 644	389 449
<b>10 und 11 zusammen</b>	<b>394 670</b>	<b>112 076</b>	<b>282 594</b>	<b>1 807 723</b>	<b>365 259</b>	<b>1 442 464</b>
12 Ferienwohnungen/-häuser (privat) nicht auf Bauernhöfen	1 197 266	132 292	1 064 974	6 880 442	619 522	6 260 920
13 Ferienwohnungen/-häuser (privat) auf Bauernhöfen	228 347	34 798	193 549	1 320 848	164 433	1 156 415
<b>12 und 13 zusammen</b>	<b>1 425 613</b>	<b>167 090</b>	<b>1 258 523</b>	<b>8 201 290</b>	<b>783 955</b>	<b>7 417 335</b>
<b>10 bis 13 zusammen</b>	<b>1 820 283</b>	<b>279 166</b>	<b>1 541 117</b>	<b>10 009 013</b>	<b>1 149 214</b>	<b>8 859 799</b>
<b>1 bis 13 insgesamt</b>	<b>13 018 039</b>	<b>4 142 099</b>	<b>8 875 940</b>	<b>52 727 012</b>	<b>12 965 390</b>	<b>39 761 622</b>

Q: STATISTIK AUSTRIA.

Tabelle 25 a

**Ankünfte und Übernachtungen in der Wintersaison 2021/22 nach Unterkunftsart – Veränderung zu 2021 in Prozent**

Unterkunftsart	Ankünfte			Übernachtungen		
	insgesamt	inländische Gäste	ausländische Gäste	insgesamt	inländische Gäste	ausländische Gäste
1 Hotels und ähnliche Betriebe	892,6	408,3	2 111,1	973,4	316,0	2 529,7
5-/4-Stern Betriebe	1 241,9	643,4	2 508,6	1 312,2	442,8	3 762,0
3-Stern Betriebe	607,4	247,2	1 753,9	738,6	224,0	1 935,6
2-/1-Stern Betriebe	662,8	221,2	1 649,6	586,5	140,9	1 299,6
2 Ferienwohnungen/-häuser (gewerblich)	3 556,5	1 028,6	6 186,9	2 608,3	684,5	4 039,7
<b>1 und 2 zusammen</b>	<b>999,0</b>	<b>426,2</b>	<b>2 384,0</b>	<b>1 115,1</b>	<b>336,1</b>	<b>2 763,6</b>
3 Campingplätze	2 080,1	349,0	15 387,1	1 883,3	309,0	5 277,1
4 Jugendherbergen, -gästehäuser	1 974,3	944,1	4 952,7	1 143,4	686,7	1 752,3
5 Kinder- und Jugendherholungsheime	6 444,6	3 821,2	12 375,5	5 366,2	4 965,3	5 633,8
6 Kurheime der Sozialversicherungsträger	22,5	21,9	291,4	17,9	17,7	96,3
7 Private und öffentliche Kurheime	34,9	32,6	281,7	14,1	13,4	85,2
8 Bewirtschaftete Schutzhütten	1 511,0	378,4	118 702,6	3 174,1	798,8	44 674,9
9 Sonstige Unterkünfte	363,3	213,6	874,4	276,5	145,5	667,8
<b>3 bis 9 zusammen</b>	<b>490,4</b>	<b>184,4</b>	<b>3 425,8</b>	<b>142,3</b>	<b>51,8</b>	<b>1 867,7</b>
10 Privatquartiere nicht auf Bauernhöfen	670,8	287,9	1 119,3	455,2	193,0	607,7
11 Privatquartiere auf Bauernhöfen	770,3	374,6	1 321,1	513,7	252,5	679,3

Unterkunftsart	Ankünfte			Übernachtungen		
	insgesamt	inländische Gäste	ausländische Gäste	insgesamt	inländische Gäste	ausländische Gäste
<b>10 und 11 zusammen</b>	<b>695,5</b>	<b>310,7</b>	<b>1 165,9</b>	<b>470,3</b>	<b>208,9</b>	<b>625,7</b>
12 Ferienwohnungen/-häuser (privat) nicht auf Bauernhöfen	3 591,7	809,2	5 856,2	1 952,3	514,3	2 570,9
13 Ferienwohnungen/-häuser (privat) auf Bauernhöfen	3 159,3	1 182,6	4 408,5	1 658,7	739,5	1 983,0
<b>12 und 13 zusammen</b>	<b>3 514,9</b>	<b>867,9</b>	<b>5 575,9</b>	<b>1 898,5</b>	<b>550,9</b>	<b>2 458,3</b>
<b>10 bis 13 zusammen</b>	<b>1 944,2</b>	<b>526,6</b>	<b>3 363,5</b>	<b>1 276,1</b>	<b>381,5</b>	<b>1 712,9</b>
<b>1 bis 13 insgesamt</b>	<b>1 018,0</b>	<b>399,4</b>	<b>2 550,0</b>	<b>847,7</b>	<b>226,6</b>	<b>2 395,1</b>

Q: STATISTIK AUSTRIA

Tabelle 26

### Durchschnittliche Aufenthaltsdauer in der Wintersaison 2021/22 nach Unterkunftsart und Herkunftsland – in Nächten

Herkunftsland	Hotels und ähnliche Betriebe				Privatquartier	Ferienwohnung/-haus	Campingplatz	Übrige Unterkünfte	Insgesamt
	5-/4-Stern	3-Stern	2-/1-Stern	zusammen					
<b>Insgesamt</b>	<b>3,5</b>	<b>3,4</b>	<b>3,5</b>	<b>3,4</b>	<b>4,6</b>	<b>5,8</b>	<b>4,3</b>	<b>5,5</b>	<b>4,1</b>
<b>Österreich</b>	<b>2,6</b>	<b>2,4</b>	<b>2,6</b>	<b>2,6</b>	<b>3,3</b>	<b>4,7</b>	<b>3,3</b>	<b>6,4</b>	<b>3,1</b>
Burgenland	2,6	2,6	2,7	2,6	3,4	4,4	3,0	5,8	3,2
Kärnten	2,5	2,3	2,6	2,5	3,7	5,7	3,0	8,6	3,2
Niederösterreich	2,8	2,7	2,6	2,7	3,2	4,8	3,4	6,7	3,4
Oberösterreich	2,5	2,2	2,6	2,4	3,0	4,2	3,5	5,8	2,9
Salzburg	2,3	2,2	2,5	2,3	3,4	4,8	2,8	5,9	2,7
Steiermark	2,5	2,4	2,6	2,5	3,1	4,5	3,2	7,2	3,1
Tirol	2,3	2,2	2,5	2,3	3,7	4,5	2,9	4,9	2,7
Vorarlberg	2,6	2,4	2,3	2,5	5,2	4,4	3,1	5,4	3,0
Wien	2,9	2,8	2,7	2,8	3,3	4,9	3,5	6,3	3,4
<b>Ausland</b>	<b>4,0</b>	<b>3,9</b>	<b>3,8</b>	<b>3,9</b>	<b>5,1</b>	<b>5,9</b>	<b>4,5</b>	<b>5,2</b>	<b>4,5</b>
<b>Deutschland</b>	<b>4,0</b>	<b>3,9</b>	<b>3,8</b>	<b>4,0</b>	<b>4,7</b>	<b>5,7</b>	<b>4,5</b>	<b>5,1</b>	<b>4,4</b>
Arabische Länder in Asien <sup>1</sup>	3,1	4,4	2,2	3,2	5,5	4,8	1,0	3,9	3,3
Australien	3,2	3,5	3,1	3,3	4,9	6,9	2,4	5,4	3,9
Belgien	5,2	5,1	5,0	5,2	5,5	6,3	5,6	6,0	5,5
Brasilien	2,8	3,3	2,1	2,9	4,3	5,4	1,9	3,4	3,1
Bulgarien	2,9	3,2	2,4	2,9	11,4	8,0	3,8	4,9	3,9
China <sup>2</sup>	3,2	3,6	3,0	3,3	6,3	4,4	1,7	4,7	3,6
Dänemark	5,1	4,9	4,7	5,0	5,5	6,5	4,6	5,9	5,4
Estland	3,9	4,2	3,5	3,9	5,2	6,3	2,0	5,5	4,5
Finnland	3,7	3,7	4,1	3,7	5,6	6,6	3,1	5,2	4,2
Frankreich (einschl. Monaco)	3,8	3,5	3,1	3,7	4,6	5,6	2,8	4,2	3,9
Griechenland	2,9	3,0	2,8	2,9	4,1	4,5	1,9	3,6	3,1
Übrige Gus (inkl. Georgien) <sup>3</sup>	2,8	2,9	4,2	3,0	4,8	5,7	-	4,5	3,3
Irland (Republik)	5,0	4,8	5,4	5,0	5,6	6,1	5,7	5,3	5,2
Island	5,5	4,8	4,4	5,3	4,8	7,5	1,0	6,6	5,6
Israel	3,6	3,1	2,9	3,5	3,7	4,9	1,2	4,1	3,6
Italien	2,3	2,3	2,4	2,3	3,3	4,8	2,3	3,0	2,5
Japan	3,3	4,6	4,0	3,7	4,9	7,4	4,0	4,8	4,0
Restl. Südosteuropa <sup>4</sup>	2,4	2,9	3,3	2,7	9,3	9,2	2,4	5,4	3,7
Kanada	3,1	3,3	3,0	3,1	4,5	6,1	1,6	4,8	3,5
Kroatien	3,0	3,2	4,1	3,2	7,3	6,9	2,6	4,8	4,0
Lettland	3,5	3,6	2,8	3,4	5,0	6,1	2,6	5,1	4,2
Litauen	3,8	3,8	3,2	3,7	6,0	6,3	2,5	5,7	4,8
Luxemburg	5,6	4,7	4,4	5,4	5,1	6,3	5,5	6,1	5,5
Malta	3,1	2,8	2,7	3,0	3,4	5,1	1,5	3,3	3,1
Neuseeland	3,5	2,6	2,9	3,0	5,2	9,6	1,3	5,1	4,0
Niederlande	5,1	4,9	4,6	5,0	5,7	6,5	6,6	6,2	5,6
Norwegen	3,8	4,1	3,8	3,9	5,2	5,7	2,8	4,6	4,1
Polen	4,1	4,0	4,2	4,1	7,6	6,8	2,7	6,1	5,2
Portugal	3,0	3,1	3,5	3,1	5,8	5,9	2,1	4,6	3,5
Rumänien	3,0	3,2	2,8	3,0	6,4	7,0	3,5	5,2	3,8
Russland	3,3	3,3	2,8	3,3	10,8	6,6	3,3	5,0	3,9
Saudi-Arabien	2,9	2,6	2,2	2,8	2,9	4,3	1,2	4,7	3,1
Schweden	4,8	5,4	5,4	5,1	6,1	7,5	4,0	6,3	5,5
Schweiz und Liechtenstein	3,6	3,3	3,1	3,5	4,3	5,8	3,6	4,8	3,8
Slowakei	3,3	3,3	4,4	3,5	6,4	6,3	3,1	4,8	4,4
Slowenien	2,6	2,6	3,0	2,7	5,4	5,8	2,7	4,5	3,6
Spanien	2,4	2,7	2,5	2,5	3,4	4,3	2,4	3,2	2,7
Südafrika	4,6	4,7	3,5	4,5	5,0	5,9	3,0	5,9	4,8
Indien	2,6	5,3	1,9	3,1	3,3	5,3	1,2	2,9	3,2



Herkunftsland	Hotels und ähnliche Betriebe				Privatquartier	Ferienwohnung/-haus	Campingplatz	Übrige Unterkünfte	Insgesamt
	5-/4-Stern	3-Stern	2-/1-Stern	zusammen					
Südkorea	2,7	3,2	2,1	2,7	8,0	5,4	-	4,2	3,2
Südostasien <sup>5</sup>	2,3	2,6	2,0	2,4	2,6	4,1	1,9	4,5	2,7
Taiwan	1,9	2,4	2,2	2,1	2,9	3,4	-	2,8	2,3
Tschechien	3,3	3,3	3,4	3,3	4,0	4,6	3,4	4,4	3,9
Türkei	3,0	3,7	2,6	3,1	4,3	5,6	2,3	3,7	3,3
Ukraine	3,2	2,9	2,1	2,9	4,5	6,2	2,0	4,7	3,4
Ungarn	3,2	3,3	3,7	3,3	6,1	5,5	3,3	4,7	4,0
USA	2,8	3,1	2,4	2,8	4,6	5,2	2,9	3,7	3,1
Ver. Arabische Emirate	2,4	2,8	2,4	2,4	3,3	4,8	5,3	3,7	2,6
Vereinigtes Königreich	5,0	5,1	4,8	5,0	5,6	6,6	5,3	5,6	5,2
Zypern	3,2	2,8	2,5	3,1	3,5	5,4	7,4	4,7	3,3
Übriges Afrika	3,0	3,2	2,6	3,0	5,2	6,3	2,2	4,9	3,5
Übriges Asien	2,7	3,8	2,6	2,9	5,0	4,7	1,0	3,8	3,2
Zentral und Südamerika <sup>6</sup>	2,8	2,9	2,6	2,8	4,7	5,6	2,2	3,8	3,2
Übriges Ausland	2,5	2,7	2,8	2,6	4,1	5,5	3,2	3,7	2,7
EU-27	3,4	3,4	3,5	3,4	4,6	5,7	4,3	5,6	4,1

Q: STATISTIK AUSTRIA.

1) Jemen, Bahrein, Irak, Jordanien, Katar, Kuwait, Libanon, Oman, Syrien.

2) Inkl. Hong Kong, Macao.

3) Belarus, Moldawien, Armenien, Aserbaidschan, Kasachstan, Kirgisistan, Tadschikistan, Turkmenistan, Usbekistan.

4) Bosnien-Herzegowina, Nordmazedonien, Serbien, Montenegro und Kosovo.

5) Indonesien, Malaysia, Singapur, Nordkorea, Thailand, Brunei, Kambodscha, Laos, Philippinen, Vietnam.

6) Inkl. Argentinien, Mexiko.

Tabelle 27

**Ankünfte in der Wintersaison 2021/22 nach Bundes- und Herkunftsland in allen  
Beherbergungsbetrieben – absolut**

Herkunftsland	Burgen- land	Kärnten	Nieder- österreich	Ober- österreich	Salzburg	Steier- mark	Tirol	Vorarlberg	Wien	Österreich
<b>Insgesamt</b>	<b>276 055</b>	<b>624 466</b>	<b>697 311</b>	<b>720 046</b>	<b>2 629 107</b>	<b>1 309 182</b>	<b>4 438 389</b>	<b>959 178</b>	<b>1 364 305</b>	<b>13 018 039</b>
<b>Österreich</b>	<b>234 166</b>	<b>320 753</b>	<b>472 827</b>	<b>473 494</b>	<b>771 580</b>	<b>861 215</b>	<b>470 999</b>	<b>132 289</b>	<b>404 776</b>	<b>4 142 099</b>
Burgenland	17 587	13 496	16 129	15 121	40 921	38 888	19 045	3 961	22 860	188 008
Kärnten	11 517	54 906	21 453	15 515	32 669	53 159	25 611	4 697	42 558	262 085
Niederösterreich	62 133	53 782	150 006	82 146	167 884	193 681	63 935	12 812	42 201	828 580
Oberösterreich	23 562	31 472	64 955	176 713	153 567	107 772	70 866	13 257	76 397	718 561
Salzburg	5 707	16 790	20 335	30 025	78 045	33 227	32 788	8 682	46 270	271 869
Steiermark	39 526	68 662	45 502	36 305	76 249	211 750	37 272	8 020	70 817	594 103
Tirol	3 483	12 484	14 112	20 796	39 964	19 908	105 056	15 926	43 070	274 799
Vorarlberg	1 712	4 368	8 162	7 815	19 721	8 460	36 543	39 564	23 981	150 326
Wien	68 939	64 793	132 173	89 058	162 560	194 370	79 883	25 370	36 622	853 768
<b>Ausland</b>	<b>41 889</b>	<b>303 713</b>	<b>224 484</b>	<b>246 552</b>	<b>1 857 527</b>	<b>447 967</b>	<b>3 967 390</b>	<b>826 889</b>	<b>959 529</b>	<b>8 875 940</b>
<b>Deutschland</b>	<b>14 917</b>	<b>113 246</b>	<b>60 503</b>	<b>122 451</b>	<b>932 813</b>	<b>185 062</b>	<b>2 355 995</b>	<b>559 740</b>	<b>261 414</b>	<b>4 606 141</b>
Arabische Länder in Asien <sup>1</sup>	74	175	566	254	2 122	208	962	393	5 462	10 216
Australien	24	71	220	250	1 172	256	1 923	413	2 942	7 271
Belgien	245	5 780	2 005	2 778	67 753	7 177	175 814	17 812	16 356	295 720
Brasilien	15	42	201	299	988	148	1 488	178	4 280	7 639
Bulgarien	383	555	1 258	847	2 058	675	3 027	178	6 026	15 007
China <sup>2</sup>	36	86	344	455	882	257	1 421	194	4 294	7 969
Dänemark	141	2 037	878	860	87 131	12 387	64 326	3 384	5 433	176 577
Estland	59	190	363	203	2 161	449	4 406	232	3 345	11 408
Finnland	83	280	993	440	5 005	941	10 247	1 068	5 596	24 653
Frankreich (einschl. Monaco)	353	1 259	3 821	3 529	8 070	3 008	46 237	15 933	39 204	121 414
Griechenland	230	210	785	585	2 292	550	2 362	363	18 859	26 236
Übrige Gus (inkl. Georgien) <sup>3</sup>	192	177	609	307	1 388	437	1 526	91	8 344	13 071
Irland (Republik)	68	400	530	513	9 099	860	19 704	1 095	6 676	38 945
Island	11	33	198	107	2 223	353	2 533	498	798	6 754
Israel	244	486	3 937	2 609	7 115	1 649	19 116	632	29 365	65 153
Italien	914	17 511	5 710	5 362	12 716	8 357	44 652	4 671	53 786	153 679
Japan	4	107	190	131	417	336	911	91	1 896	4 083
Restl.										
Südosteuropa <sup>4</sup>	1 419	2 780	2 558	2 119	3 382	2 320	2 971	485	15 613	33 647
Kanada	29	126	652	385	1 377	446	2 142	477	5 137	10 771
Kroatien	608	11 823	2 624	2 257	7 771	5 339	3 900	333	6 839	41 494
Lettland	101	203	424	207	2 218	540	3 515	369	4 045	11 622
Litauen	118	439	596	333	4 184	838	6 072	242	3 027	15 849
Luxemburg	71	515	621	496	4 920	537	24 561	4 897	2 867	39 485
Malta	16	66	241	170	534	108	516	81	2 418	4 150
Neuseeland	16	10	56	22	223	52	363	285	386	1 413
Niederlande	511	16 479	4 153	7 996	283 604	16 888	559 006	79 491	23 322	991 450
Norwegen	51	202	467	202	4 613	1 023	7 184	1 276	4 108	19 126
Polen	2 176	19 997	17 241	14 246	42 281	16 578	69 830	2 089	26 933	211 371
Portugal	57	180	989	591	1 295	670	1 891	309	8 714	14 696
Rumänien	5 285	2 978	9 767	5 370	14 333	4 060	18 654	822	34 375	95 644
Russland	158	361	814	609	2 189	615	3 604	448	9 296	18 094
Saudi-Arabien	15	24	77	181	1 591	64	593	83	2 741	5 369
Schweden	85	524	1 120	766	21 816	2 649	27 552	3 774	6 450	64 736
Schweiz und Liechtenstein	1 220	3 605	4 916	6 795	18 687	6 819	153 182	86 039	29 475	310 738
Slowakei	1 804	13 450	12 016	6 860	22 055	19 984	13 916	908	8 806	99 799
Slowenien	663	13 186	4 091	3 269	12 251	7 639	6 924	905	7 049	55 977
Spanien	255	502	5 007	1 987	5 296	1 835	9 482	2 003	44 010	70 377

Herkunftsland	Burgenland	Kärnten	Niederösterreich	Oberösterreich	Salzburg	Steiermark	Tirol	Vorarlberg	Wien	Österreich
Südafrika	6	33	74	85	456	159	849	220	691	2 573
Indien	10	100	211	411	1 044	275	824	106	3 535	6 516
Südkorea	47	63	198	361	910	283	499	47	2 855	5 263
Südostasien <sup>5</sup>	14	163	224	1 147	2 030	311	2 040	289	4 747	10 965
Taiwan	2	6	34	71	204	52	122	7	735	1 233
Tschechien	2 034	37 602	16 242	20 753	111 221	50 130	101 435	2 448	23 769	365 634
Türkei	93	244	704	855	1 459	574	1 301	520	7 995	13 745
Ukraine	1 964	1 634	5 635	3 029	8 860	2 543	11 834	593	38 515	74 607
Ungarn	3 893	28 098	18 966	12 170	32 843	62 007	12 775	1 603	20 473	192 828
USA	159	876	4 749	2 891	15 497	2 694	19 792	5 983	46 614	99 255
Ver. Arabische Emirate	20	113	266	294	3 160	183	1 913	215	9 952	16 116
Vereinigtes Königreich	445	2 451	4 880	3 673	59 714	5 772	125 684	15 531	39 969	258 119
Zypern	27	55	346	109	588	85	592	30	3 666	5 498
Übriges Afrika	46	274	385	349	1 732	320	1 900	420	4 891	10 317
Übriges Asien	80	70	227	285	782	314	588	370	3 814	6 530
Zentral und Südamerika <sup>6</sup>	74	324	530	703	3 603	705	4 988	972	10 529	22 428
Übriges Ausland	324	1 512	19 272	2 525	13 399	9 446	7 746	5 253	17 092	76 569
EU-27	269 263	608 318	644 117	688 642	2 467 888	1 270 568	4 058 390	837 069	1 048 234	11 892 489

Q: STATISTIK AUSTRIA.

1) Jemen, Bahrein, Irak, Jordanien, Katar, Kuwait, Libanon, Oman, Syrien.

2) Inkl. Hong Kong, Macao.

3) Belarus, Moldawien, Armenien, Aserbajdschan, Kasachstan, Kirgisistan, Tadschikistan, Turkmenistan, Usbekistan.

4) Bosnien-Herzegowina, Nordmazedonien, Serbien, Montenegro und Kosovo.

5) Indonesien, Malaysia, Singapur, Nordkorea, Thailand, Brunei, Kambodscha, Laos, Philippinen, Vietnam.

6) Inkl. Argentinien, Mexiko.

Tabelle 27 a

### Ankünfte in der Wintersaison 2021/22 nach Bundes- und Herkunftsland in allen Beherbergungsbetrieben – Veränderung zur Wintersaison 2020/21 in Prozent

Herkunftsland	Burgenland	Kärnten	Niederösterreich	Oberösterreich	Salzburg	Steiermark	Tirol	Vorarlberg	Wien	Österreich
<b>Insgesamt</b>	<b>709,7</b>	<b>616,4</b>	<b>194,2</b>	<b>318,5</b>	<b>1 912,8</b>	<b>716,7</b>	<b>3 189,7</b>	<b>1 794,2</b>	<b>765,3</b>	<b>1 018,0</b>
<b>Österreich</b>	<b>763,7</b>	<b>371,6</b>	<b>183,9</b>	<b>280,5</b>	<b>677,5</b>	<b>604,9</b>	<b>425,4</b>	<b>283,4</b>	<b>313,8</b>	<b>399,4</b>
Burgenland	490,4	632,3	194,6	249,1	1 039,9	1 084,2	378,6	459,5	343,4	499,8
Kärnten	471,6	408,2	78,1	103,4	283,1	288,8	227,8	141,7	328,5	252,4
Niederösterreich	958,5	426,2	243,0	273,4	1 174,5	984,6	515,8	226,2	334,4	505,4
Oberösterreich	665,2	296,2	130,2	422,6	944,3	543,6	377,0	132,6	339,9	404,5
Salzburg	576,2	264,8	140,9	248,5	520,4	393,8	319,3	171,2	324,3	326,5
Steiermark	814,3	384,0	62,8	124,6	574,9	565,4	290,9	161,9	277,4	333,3
Tirol	460,0	165,7	180,6	191,6	330,2	200,2	520,7	150,7	372,5	317,7
Vorarlberg	459,5	275,3	218,3	212,1	588,3	368,4	588,1	1 231,7	393,2	517,3
Wien	874,4	416,2	299,6	300,0	600,2	722,6	513,2	282,1	205,0	456,3
<b>Ausland</b>	<b>500,0</b>	<b>1 486,2</b>	<b>218,6</b>	<b>417,8</b>	<b>5 820,8</b>	<b>1 075,2</b>	<b>8 664,4</b>	<b>5 025,8</b>	<b>1 503,2</b>	<b>2 550,0</b>
<b>Deutschland</b>	<b>647,3</b>	<b>1 558,6</b>	<b>291,2</b>	<b>590,2</b>	<b>7 001,2</b>	<b>1 321,8</b>	<b>13 435,5</b>	<b>6 640,6</b>	<b>1 281,8</b>	<b>3 983,0</b>
Arabische Länder in Asien <sup>1</sup>	-43,5	548,1	1 668,8	807,1	14 046,7	462,2	2 037,8	2 083,3	455,1	675,7
Australien	2 300,0	1 320,0	266,7	1 566,7	5 481,0	753,3	2 608,5	1 429,6	3 361,2	2 208,3
Belgien	512,5	9 222,6	323,0	563,0	20 683,1	3 020,4	46 535,0	12 807,2	2 525,4	10 897,4
Brasilien	-	2 000,0	294,1	7 375,0	4 604,8	2 366,7	8 652,9	4 350,0	6 587,5	4 420,1
Bulgarien	770,5	255,8	177,7	142,7	861,7	435,7	604,0	947,1	979,9	539,4
China <sup>2</sup>	620,0	1 128,6	67,8	1 650,0	3 575,0	1 068,2	11 741,7	781,8	1 444,6	1 226,0
Dänemark	403,6	13 480,0	432,1	936,1	19 392,4	26 255,3	55 353,4	17 710,5	2 231,8	15 214,6
Estland	1 375,0	1 257,1	1 550,0	1 930,0	17 908,3	2 145,0	7 243,3	1 833,3	6 726,5	5 519,7
Finnland	4 050,0	1 300,0	135,9	556,7	10 327,1	860,2	8 097,6	2 786,5	634,4	1 460,3

Herkunftsland	Burgenland	Kärnten	Niederösterreich	Oberösterreich	Salzburg	Steiermark	Tirol	Vorarlberg	Wien	Österreich
Frankreich (einschl. Monaco)	223,9	649,4	171,8	596,1	1 153,1	292,2	5 745,4	3 036,4	2 249,0	1 748,3
Griechenland	72,9	412,2	151,6	773,1	5 109,1	579,0	2 285,9	2 925,0	4 836,9	2 140,5
Übrige Gus (inkl. Georgien) <sup>3</sup>	1 376,9	342,5	701,3	458,2	1 854,9	191,3	503,2	1 720,0	2 339,8	1 200,6
Irland (Republik)	655,6	1 566,7	215,5	1 454,5	43 228,6	2 163,2	46 814,3	1 464,3	3 781,4	6 649,6
Island	266,7	-	942,1	10 600,0	10 004,5	35 200,0	-	-	2 560,0	8 786,8
Israel	8 033,3	12 050,0	4 760,5	15 247,1	59 191,7	32 880,0	32 300,0	10 433,3	8 880,1	12 575,7
Italien	210,9	960,6	190,0	288,3	770,4	215,2	851,5	307,6	2 074,9	767,3
Japan	300,0	613,3	146,8	129,8	348,4	-45,1	292,7	468,8	1 189,8	226,6
Restl.										
Südosteuropa <sup>4</sup>	556,9	868,6	218,2	256,1	731,0	331,2	495,4	241,5	994,1	584,6
Kanada	2 800,0	950,0	270,5	1 650,0	1 812,5	149,2	788,8	633,8	2 245,7	991,3
Kroatien	264,1	1 435,5	137,5	186,8	944,5	328,1	574,7	80,0	617,6	534,9
Lettland	339,1	680,8	152,4	567,7	9 543,5	1 250,0	2 212,5	18 350,0	3 448,2	1 907,3
Litauen	156,5	795,9	384,6	732,5	6 144,8	1 895,2	7 996,0	680,6	2 578,8	2 604,6
Luxemburg	317,6	1 561,3	15,9	520,0	7 835,5	1 888,9	19 239,4	14 739,4	2 250,0	3 715,0
Malta	-40,7	633,3	630,3	16 900,0	10 580,0	-	5 633,3	2 600,0	3 620,0	2 630,3
Neuseeland	-	-	522,2	57,1	395,6	477,8	1 916,7	-	3 116,7	1 220,6
Niederlande	219,4	5 285,3	304,8	669,6	23 280,4	1 898,6	47 637,5	29 017,6	879,5	11 683,3
Norwegen	-	573,3	462,7	188,6	3 982,3	711,9	2 728,3	1 893,8	4 790,5	2 221,1
Polen	165,0	1 258,5	133,6	159,3	2 862,9	462,9	2 288,2	396,2	695,0	704,6
Portugal	1,8	275,0	121,3	347,7	2 983,3	670,1	1 231,7	2 107,1	3 200,8	1 092,9
Rumänien	1 709,9	461,9	297,5	277,4	1 868,8	564,5	2 243,5	513,4	1 259,2	906,8
Russland	618,2	594,2	128,7	290,4	365,7	130,3	549,4	1 692,0	676,6	483,7
Saudi-Arabien	-	2 300,0	381,3	8 950,0	159 000,0	-	59 200,0	1 975,0	2 613,9	4 161,1
Schweden	136,1	1 014,9	239,4	780,5	20 677,1	1 258,5	9 810,8	10 682,9	2 315,7	4 591,0
Schweiz und Liechtenstein	831,3	582,8	233,3	454,7	879,4	438,2	5 460,1	3 789,6	1 254,5	2 172,0
Slowakei	318,6	1 347,8	196,6	140,0	1 838,0	848,0	662,1	105,0	512,0	555,6
Slowenien	131,0	665,3	54,0	83,2	1 156,5	293,8	319,1	182,8	437,7	342,5
Spanien	400,0	439,8	167,6	456,6	1 257,9	831,5	2 919,7	2 681,9	4 314,2	1 520,8
Südafrika	-	1 550,0	208,3	1 316,7	11 300,0	3 080,0	42 350,0	5 400,0	1 091,4	2 350,5
Indien	900,0	1 328,6	539,4	4 010,0	14 814,3	1 347,4	3 482,6	1 225,0	3 203,7	2 930,7
Südkorea	4 600,0	173,9	330,4	3 911,1	2 576,5	424,1	473,6	327,3	4 822,4	1 529,4
Südostasien <sup>5</sup>	-17,6	132,9	460,0	1 948,2	7 707,7	697,4	6 700,0	7 125,0	3 243,0	2 486,1
Taiwan	-	200,0	112,5	1 320,0	20 300,0	766,7	3 966,7	250,0	2 622,2	1 888,7
Tschechien	408,5	6 462,3	406,3	796,8	7 369,5	3 200,2	5 683,1	595,5	1 309,0	2 650,0
Türkei	116,3	335,7	395,8	606,6	1 636,9	552,3	1 546,8	1 385,7	1 950,0	1 224,2
Ukraine	2 788,2	4 200,0	1 315,8	2 212,2	5 302,4	2 276,6	3 966,7	14 725,0	3 144,7	3 024,2
Ungarn	454,6	1 605,0	202,9	110,8	2 314,9	1 694,2	599,2	382,8	1 000,7	730,5
USA	2 171,4	1 687,8	335,3	2 250,4	4 835,4	438,8	2 683,7	4 204,3	3 708,3	2 287,1
Ver. Arabische Emirate	1 900,0	1 783,3	309,2	1 860,0	11 185,7	1 933,3	7 257,7	1 691,7	339,8	564,6
Vereinigtes Königreich	501,4	1 626,1	316,4	746,3	13 690,8	1 607,7	17 478,2	15 911,3	2 607,9	5 188,2
Zypern	2 600,0	-	380,6	1 716,7	9 700,0	1 114,3	4 833,3	328,6	3 391,4	2 445,4
Übriges Afrika	360,0	2 007,7	327,8	693,2	5 148,5	627,3	3 014,8	5 900,0	1 438,1	1 564,0
Übriges Asien	788,9	191,7	278,3	738,2	19 450,0	1 107,7	777,6	18 400,0	1 045,3	1 068,2
Zentral und Südamerika <sup>6</sup>	722,2	3 140,0	430,0	1 967,6	8 907,5	1 502,3	10 079,6	5 975,0	6 021,5	4 631,6
Übriges Ausland	752,6	227,3	73,8	75,0	1 620,0	655,1	2 212,2	1 912,6	1 339,9	354,6
EU-27	708,9	613,6	194,0	311,6	1 868,5	722,3	3 084,9	1 665,0	642,1	980,2

Q: STATISTIK AUSTRIA.

1) Jemen, Bahrein, Irak, Jordanien, Katar, Kuwait, Libanon, Oman, Syrien.

2) Inkl. Hong Kong, Macao.

3) Belarus, Moldawien, Armenien, Aserbaidzhan, Kasachstan, Kirgisistan, Tadschikistan, Turkmenistan, Usbekistan.

4) Bosnien-Herzegowina, Nordmazedonien, Serbien, Montenegro und Kosovo.

5) Indonesien, Malaysia, Singapur, Nordkorea, Thailand, Brunei, Kambodscha, Laos, Philippinen, Vietnam.

6) Inkl. Argentinien, Mexiko.

Tabelle 28

### Übernachtungen in der Wintersaison 2021/22 nach Bundes- und Herkunftsland in allen Beherbergungsbetrieben – absolut

Herkunftsland	Burgenland	Kärnten	Niederösterreich	Oberösterreich	Salzburg	Steiermark	Tirol	Vorarlberg	Wien	Österreich
<b>Insgesamt</b>	<b>812 197</b>	<b>2 675 241</b>	<b>2 053 776</b>	<b>2 256 817</b>	<b>11 950 728</b>	<b>4 722 399</b>	<b>20 868 419</b>	<b>4 056 803</b>	<b>3 330 632</b>	<b>52 727 012</b>
<b>Österreich</b>	<b>691 390</b>	<b>1 236 673</b>	<b>1 508 659</b>	<b>1 457 944</b>	<b>2 667 263</b>	<b>2 720 408</b>	<b>1 490 047</b>	<b>379 618</b>	<b>813 388</b>	<b>12 965 390</b>
Burgenland	63 061	49 445	53 183	46 348	143 662	124 162	60 697	11 278	46 093	597 929
Kärnten	33 209	246 355	58 347	44 852	111 128	161 220	74 995	11 633	86 350	828 089
Niederösterreich	179 842	214 457	515 521	243 704	659 626	600 689	239 586	41 927	84 086	2 779 438
Oberösterreich	61 005	104 521	181 077	593 226	470 249	306 122	217 047	36 710	140 775	2 110 732
Salzburg	16 293	56 205	50 893	83 786	250 704	94 602	84 592	19 291	91 248	747 614
Steiermark	107 441	228 926	136 861	100 389	243 479	712 454	124 924	25 238	137 151	1 816 863
Tirol	11 081	41 617	38 049	55 533	112 907	64 502	285 861	32 659	89 088	731 297
Vorarlberg	4 797	14 228	19 903	35 789	60 678	30 295	111 036	116 348	51 689	444 763
Wien	214 661	280 919	454 825	254 317	614 830	626 362	291 309	84 534	86 908	2 908 665
<b>Ausland</b>	<b>120 807</b>	<b>1 438 568</b>	<b>545 117</b>	<b>798 873</b>	<b>9 283 465</b>	<b>2 001 991</b>	<b>19 378 372</b>	<b>3 677 185</b>	<b>2 517 244</b>	<b>39 761 622</b>
<b>Deutschland</b>	<b>53 954</b>	<b>570 864</b>	<b>143 739</b>	<b>367 085</b>	<b>4 504 937</b>	<b>868 389</b>	<b>10 838 280</b>	<b>2 421 162</b>	<b>681 544</b>	<b>20 449 954</b>
Arabische Länder in Asien <sup>1</sup>	304	1 616	1 904	670	5 158	607	4 036	1 983	17 671	33 949
Australien	46	257	704	647	4 682	1 308	9 765	2 736	7 950	28 095
Belgien	528	37 483	3 946	8 548	398 764	40 433	984 125	94 508	43 886	1 612 221
Brasilien	17	158	835	1 046	2 824	611	5 120	742	12 215	23 568
Bulgarien	608	3 835	2 987	2 308	10 541	2 389	19 826	735	15 871	59 100
China <sup>2</sup>	85	479	965	1 369	3 694	650	7 711	1 152	12 750	28 855
Dänemark	707	8 903	1 528	2 571	507 454	64 980	340 145	14 739	15 293	956 320
Estland	183	838	619	356	11 860	1 957	26 119	825	8 663	51 420
Finnland	252	1 067	2 138	992	24 991	3 457	50 771	5 057	14 145	102 870
Frankreich (einschl. Monaco)	781	3 966	6 965	7 840	29 763	9 106	234 779	70 915	108 169	472 284
Griechenland	817	770	1 575	1 161	6 399	1 589	10 110	1 716	57 246	81 383
Übrige Gus (inkl. Georgien) <sup>3</sup>	330	537	1 132	771	4 180	1 905	11 299	314	22 358	42 826
Irland (Republik)	144	2 434	1 032	1 641	51 148	3 407	118 026	5 452	17 756	201 040
Island	16	146	291	237	14 901	2 218	15 034	2 478	2 396	37 717
Israel	496	1 628	6 702	5 511	25 987	5 395	98 226	2 625	89 326	235 896
Italien	2 734	39 029	12 694	13 215	31 423	17 786	118 292	11 452	140 524	387 149
Japan	4	312	388	389	1 522	1 508	5 033	290	7 029	16 475
Restl.										
Südosteuropa <sup>4</sup>	2 777	13 075	7 115	8 533	15 572	8 436	27 250	2 620	37 467	122 845
Kanada	47	462	939	995	4 535	2 670	11 023	2 674	14 356	37 701
Kroatien	1 415	45 118	8 960	11 341	31 154	25 443	24 009	1 204	18 225	166 869
Lettland	159	867	834	464	12 137	1 752	20 212	2 183	10 357	48 965
Litauen	282	2 058	1 161	616	23 035	4 024	36 438	1 196	7 119	75 929
Luxemburg	158	2 635	947	1 655	28 823	2 620	145 278	27 275	8 129	217 520
Malta	19	135	423	360	1 640	313	2 548	255	7 036	12 729
Neuseeland	17	69	84	124	1 223	198	1 934	944	1 043	5 636
Niederlande	1 297	102 169	9 342	28 265	1 694 635	98 621	3 140 032	447 680	59 068	5 581 109
Norwegen	116	645	1 261	516	22 689	3 479	32 134	6 116	10 640	77 596
Polen	9 358	115 295	65 158	76 283	246 221	102 189	417 502	13 157	60 537	1 105 700
Portugal	533	1 116	2 431	4 513	4 248	3 973	9 385	1 460	23 677	51 336
Rumänien	8 929	17 121	21 404	16 015	76 004	15 696	114 327	3 827	87 190	360 513
Russland	227	1 676	1 628	1 758	11 424	2 080	21 260	2 493	27 254	69 800
Saudi-Arabien	26	40	175	397	4 445	210	2 043	517	8 918	16 771
Schweden	322	2 240	2 376	1 846	133 232	13 581	166 822	18 742	17 058	356 219
Schweiz und Liechtenstein	3 601	12 586	10 479	15 194	59 080	22 467	666 012	309 067	77 365	1 175 851
Slowakei	4 677	63 208	38 187	33 207	101 887	86 472	85 259	4 358	20 434	437 689
Slowenien	1 822	47 532	10 631	11 886	42 170	33 809	32 334	3 169	15 658	199 011
Spanien	919	1 929	7 578	5 233	15 240	5 393	32 514	7 346	112 598	188 750

Herkunftsland	Burgenland	Kärnten	Niederösterreich	Oberösterreich	Salzburg	Steiermark	Tirol	Vorarlberg	Wien	Österreich
Südafrika	25	156	205	267	2 048	870	5 011	1 613	2 070	12 265
Indien	38	687	908	1 590	2 186	1 580	2 234	510	10 921	20 654
Südkorea	94	254	371	764	2 371	2 218	2 928	173	7 749	16 922
Südostasien <sup>5</sup>	54	834	502	2 231	5 993	971	7 401	1 472	10 399	29 857
Taiwan	10	123	53	125	375	174	348	15	1 654	2 877
Tschechien	4 867	166 673	38 120	66 378	460 099	201 067	427 980	9 383	47 050	1 421 617
Türkei	441	1 400	1 682	1 945	4 605	1 610	6 344	3 042	23 998	45 067
Ukraine	3 015	6 953	10 224	6 676	36 263	7 588	64 784	2 381	119 413	257 297
Ungarn	9 914	130 042	61 117	54 506	147 526	256 043	72 238	5 788	43 225	780 399
USA	365	4 191	7 789	7 179	43 189	9 772	77 904	30 089	123 681	304 159
Ver. Arabische Emirate	47	425	593	1 013	9 085	746	8 179	750	21 690	42 528
Vereinigtes Königreich	1 508	14 807	8 093	10 898	339 499	27 593	745 360	91 769	100 167	1 339 694
Zypern	46	229	536	229	2 143	337	3 405	196	11 081	18 202
Übriges Afrika	175	1 379	902	1 251	6 040	1 234	9 542	1 789	14 145	36 457
Übriges Asien	420	226	881	770	2 435	935	2 811	1 431	10 816	20 725
Zentral und Südamerika <sup>6</sup>	389	1 438	1 238	1 643	13 493	3 353	19 492	5 414	26 376	72 836
Übriges Ausland	692	4 453	30 646	5 850	36 493	24 779	37 398	26 206	43 888	210 405
EU-27	796 815	2 604 229	1 955 087	2 176 458	11 264 737	4 585 234	18 960 803	3 553 398	2 464 927	48 361 688

Q: STATISTIK AUSTRIA.

1) Jemen, Bahrein, Irak, Jordanien, Katar, Kuwait, Libanon, Oman, Syrien.

2) Inkl. Hong Kong, Macao.

3) Belarus, Moldawien, Armenien, Aserbajdschan, Kasachstan, Kirgisistan, Tadschikistan, Turkmenistan, Usbekistan.

4) Bosnien-Herzegowina, Nordmazedonien, Serbien, Montenegro und Kosovo.

5) Indonesien, Malaysia, Singapur, Nordkorea, Thailand, Brunei, Kambodscha, Laos, Philippinen, Vietnam.

6) Inkl. Argentinien, Mexiko.

Tabelle 28a

### Übernachtungen in der Wintersaison 2021/22 nach Bundes- und Herkunftsland in allen Beherbergungsbetrieben – Veränderung zur Wintersaison 2020/21 in Prozent

Herkunftsland	Burgenland	Kärnten	Niederösterreich	Oberösterreich	Salzburg	Steiermark	Tirol	Vorarlberg	Wien	Österreich
<b>Insgesamt</b>	<b>246,5</b>	<b>377,7</b>	<b>84,0</b>	<b>168,2</b>	<b>1 820,2</b>	<b>437,6</b>	<b>2 915,3</b>	<b>2 598,6</b>	<b>611,2</b>	<b>847,7</b>
<b>Österreich</b>	<b>244,4</b>	<b>187,0</b>	<b>69,5</b>	<b>130,7</b>	<b>485,1</b>	<b>303,5</b>	<b>328,0</b>	<b>354,2</b>	<b>219,6</b>	<b>226,6</b>
Burgenland	143,9	399,4	69,9	124,3	1 090,6	557,7	485,8	483,7	259,4	315,9
Kärnten	168,9	85,8	41,3	68,4	106,6	134,8	146,6	167,3	265,1	110,3
Niederösterreich	243,4	336,9	75,5	128,6	986,5	611,1	722,1	330,9	211,3	289,9
Oberösterreich	407,9	224,7	59,8	127,1	543,8	312,6	391,6	183,3	251,9	218,3
Salzburg	365,0	152,8	79,5	106,3	205,5	202,8	235,2	198,4	245,0	180,9
Steiermark	261,5	211,2	30,3	77,0	420,0	160,7	249,7	209,4	185,4	168,3
Tirol	140,7	100,3	91,7	106,2	171,2	120,9	169,2	133,1	334,2	157,8
Vorarlberg	342,1	167,9	136,6	215,0	405,1	247,7	307,7	1 000,4	353,9	362,8
Wien	262,2	229,5	82,9	212,8	733,7	632,3	634,2	448,7	94,8	296,6
<b>Ausland</b>	<b>258,8</b>	<b>1 014,7</b>	<b>141,0</b>	<b>281,2</b>	<b>5 475,6</b>	<b>880,7</b>	<b>5 534,5</b>	<b>5 409,5</b>	<b>1 077,5</b>	<b>2 395,1</b>
<b>Deutschland</b>	<b>644,3</b>	<b>1 664,8</b>	<b>207,7</b>	<b>552,6</b>	<b>10 278,6</b>	<b>1 723,8</b>	<b>13 088,6</b>	<b>7 773,4</b>	<b>1 057,7</b>	<b>4 944,6</b>
Arabische Länder in Asien <sup>1</sup>	-61,5	209,0	2 140,0	155,7	9 278,2	257,1	2 422,5	2 205,8	443,9	531,1
Australien	4 500,0	35,3	89,8	1 860,6	1 148,5	738,5	1 364,0	5 721,3	751,2	912,8
Belgien	200,0	15 850,2	303,9	830,1	20 582,8	2 525,5	27 985,8	18 763,9	2 825,7	14 192,7
Brasilien	-	7 800,0	-13,9	2 277,3	3 567,5	602,3	1 998,4	2 082,4	1 307,3	913,2
Bulgarien	297,4	97,4	143,8	28,1	924,4	444,2	483,5	920,8	497,8	364,8
China <sup>2</sup>	750,0	244,6	159,4	251,0	798,8	123,4	17 832,6	643,2	765,0	778,4
Dänemark	374,5	18 069,4	240,3	665,2	10 483,0	56 900,0	39 268,6	28 800,0	2 035,9	12 612,0
Estland	1 425,0	746,5	636,9	1 269,2	19 666,7	2 656,3	7 236,8	4 025,0	8 310,7	6 087,7
Finnland	1 045,5	1 000,0	32,3	130,7	10 312,9	673,4	6 807,6	3 850,8	445,1	1 530,3

Herkunftsland	Burgenland	Kärnten	Niederösterreich	Oberösterreich	Salzburg	Steiermark	Tirol	Vorarlberg	Wien	Österreich
Frankreich (einschl. Monaco)	114,6	469,0	129,6	431,2	1 311,2	174,9	5 215,3	3 770,9	1 637,4	1 912,6
Griechenland	102,2	290,9	135,4	34,7	5 369,2	380,1	1 445,9	3 551,1	4 476,0	1 695,7
Übrige Gus (inkl. Georgien) <sup>3</sup>	964,5	50,4	577,8	140,2	1 014,7	2,1	335,2	1 156,0	919,5	440,1
Irland (Republik)	1 340,0	1 366,3	241,7	477,8	29 987,1	1 152,6	81 862,5	1 297,9	1 668,5	7 231,9
Island	433,3	-	781,8	23 600,0	9 900,7	221 700,0	-	-	2 895,0	14 026,2
Israel	9 820,0	4 688,2	871,3	9 568,4	74 148,6	2 624,7	109 040,0	37 400,0	6 900,5	9 761,9
Italien	191,5	471,9	94,8	85,0	523,3	134,1	472,7	177,4	1 476,1	471,4
Japan	300,0	208,9	81,3	14,7	242,8	-40,7	250,7	130,2	583,8	164,4
Restl.										
Südosteuropa <sup>4</sup>	346,5	361,5	107,6	124,3	476,1	117,4	346,2	193,1	634,5	318,2
Kanada	161,1	244,8	70,7	346,2	954,7	18,0	607,5	1 052,6	880,6	448,6
Kroatien	84,7	823,4	74,4	104,0	1 145,2	208,4	240,7	41,8	234,5	312,6
Lettland	52,9	885,2	38,8	79,8	3 945,7	1 868,5	1 666,8	31 085,7	1 865,3	1 470,4
Litauen	-57,7	1 125,0	46,8	129,0	2 412,0	4 579,1	6 171,6	390,2	2 479,3	1 798,7
Luxemburg	618,2	2 764,1	41,1	799,5	11 337,7	2 012,9	16 241,7	35 322,1	1 674,9	7 755,5
Malta	-48,6	68,8	729,4	35 900,0	14 809,1	-	23 063,6	1 721,4	2 681,0	2 679,3
Neuseeland	-	-	546,2	17,0	485,2	175,0	956,8	-	5 115,0	834,7
Niederlande	172,5	7 944,8	346,6	764,6	22 474,1	2 786,2	53 057,8	38 930,5	1 121,4	18 552,8
Norwegen	5 700,0	324,3	205,3	128,3	5 341,0	511,4	1 935,1	1 805,3	3 057,3	1 832,2
Polen	9,7	465,5	74,6	108,5	1 013,0	226,2	654,4	186,9	401,1	384,3
Portugal	24,8	36,4	84,4	87,0	2 732,0	415,3	90,8	1 540,4	2 358,7	332,5
Rumänien	541,9	183,6	187,2	100,9	2 158,7	158,4	1 031,7	548,6	824,6	587,8
Russland	160,9	474,0	67,8	104,2	87,7	33,2	326,9	2 977,8	523,2	261,8
Saudi-Arabien	-	166,7	78,6	19 750,0	111 025,0	-	204 200,0	259,0	847,7	1 291,8
Schweden	242,6	1 257,6	227,3	480,5	34 595,8	897,9	10 035,0	20 724,4	1 304,0	5 838,0
Schweiz und Liechtenstein	725,9	412,5	212,6	335,1	1 069,9	423,1	5 301,6	3 307,6	995,4	2 373,2
Slowakei	190,3	557,5	90,1	106,4	727,3	464,5	175,9	43,3	287,4	283,1
Slowenien	70,4	322,0	3,1	73,3	712,4	243,5	147,0	81,2	244,5	211,4
Spanien	215,8	370,5	125,7	272,5	1 255,9	591,4	1 253,6	4 406,7	3 635,8	1 358,0
Südafrika	-	1 850,0	83,0	233,8	6 106,1	1 179,4	4 007,4	2 544,3	289,1	1 107,2
Indien	850,0	663,3	158,7	1 035,7	31 128,6	295,0	319,9	1 861,5	943,1	695,3
Südkorea	9 300,0	303,2	246,7	1 112,7	299,8	240,2	347,0	1 472,7	1 649,2	553,9
Südostasien <sup>5</sup>	-92,2	-64,2	75,5	568,0	2 336,2	44,9	2 802,4	12 166,7	1 843,7	456,9
Taiwan	-	4 000,0	-54,3	1 036,4	2 400,0	625,0	1 640,0	650,0	735,4	639,6
Tschechien	198,2	4 008,3	287,0	628,0	4 611,2	2 652,5	2 641,0	707,5	767,1	2 123,7
Türkei	-19,7	314,2	161,2	554,9	1 802,9	369,4	883,6	548,6	1 302,6	760,4
Ukraine	1 547,5	4 139,6	849,3	1 332,6	3 733,3	1 571,4	2 674,5	26 355,6	2 255,8	2 304,0
Ungarn	271,2	836,2	135,6	75,5	1 061,8	882,1	197,4	324,0	416,4	433,2
USA	2 181,3	1 100,9	94,5	1 052,3	1 574,6	224,7	1 402,5	10 065,2	1 538,8	1 188,3
Ver. Arabische Emirate	4 600,0	185,2	107,3	1 616,9	10 464,0	2 306,5	7 689,5	4 066,7	386,9	719,4
Vereinigtes Königreich	661,6	1 323,8	141,1	723,1	7 226,3	1 155,4	8 996,4	18 476,7	1 349,6	4 625,7
Zypern	4 500,0	-	452,6	1 172,2	26 687,5	167,5	5 671,2	752,2	1 615,3	1 761,1
Übriges Afrika	196,6	2 319,3	163,0	396,4	6 611,1	374,6	2 618,5	17 790,0	699,6	1 042,5
Übriges Asien	1 212,5	98,2	22,4	59,4	30 337,5	790,5	333,1	28 520,0	372,9	370,7
Zentral und Südamerika <sup>6</sup>	114,9	2 959,6	548,2	1 108,1	2 728,7	1 056,2	4 320,0	2 779,8	2 013,5	2 176,8
Übriges Ausland	44,2	274,5	97,8	38,7	1 545,3	395,4	2 211,4	3 163,5	1 350,8	518,0
EU-27	246,4	376,3	81,5	164,5	1 798,4	441,4	2 867,2	2 499,3	514,5	813,5

Q: STATISTIK AUSTRIA.

1) Jemen, Bahrein, Irak, Jordanien, Katar, Kuwait, Libanon, Oman, Syrien.

2) Inkl. Hong Kong, Macao.

3) Belarus, Moldawien, Armenien, Aserbajdschan, Kasachstan, Kirgisistan, Tadschikistan, Turkmenistan, Usbekistan.

4) Bosnien-Herzegowina, Nordmazedonien, Serbien, Montenegro und Kosovo.

5) Indonesien, Malaysia, Singapur, Nordkorea, Thailand, Brunei, Kambodscha, Laos, Philippinen, Vietnam.

6) Inkl. Argentinien, Mexiko.

Tabelle 29

### Übernachtungen in den wichtigsten Berichtsgemeinden in der Sommersaison 2022 nach Unterkunftsart – absolut

Gemeinde und Kennzahl <sup>1</sup>	Hotels und ähnliche Betriebe				Privatquartier	Ferienwohnung/haus (privat)	Campingplatz	Übrige Unterkünfte	Insgesamt
	5-/4-Stern	3-Stern	2-/1-Stern	zusammen					
90001 Wien	3 933 518	2 080 741	620 514	6 634 773	60 574	274 949	58 146	995 491	8 023 933
50101 Salzburg	828 520	428 718	315 082	1 572 320	20 437	8 874	47 485	61 781	1 710 897
80228 Mittelberg	196 661	214 534	55 986	467 181	25 466	150 024	57 660	220 710	921 041
70101 Innsbruck	410 430	183 899	100 965	695 294	8 287	38 551	11 566	124 003	877 701
20813 St. Kanzian am Klopeiner See	132 856	146 550	33 363	312 769	7 769	44 784	388 158	121 159	874 639
61265 Schladming	288 018	211 076	13 408	512 502	20 060	95 025	24 842	194 716	847 145
50618 Saalbach-Hinterglemm	400 974	172 137	20 619	593 730	5 953	64 090	791	154 655	819 219
50628 Zell am See	294 146	135 503	11 399	441 048	15 328	141 659	27 821	172 192	798 048
20201 Villach	221 954	78 980	49 918	350 852	16 257	37 010	231 948	146 034	782 101
70907 Eben am Achensee	401 622	113 600	30 574	545 796	5 987	53 111	47 109	79 030	731 033
60101 Graz	345 614	161 063	101 548	608 225	9 762	20 181	-	92 181	730 349
70920 Mayrhofen	266 433	114 430	50 366	431 229	14 857	66 211	46 142	93 294	651 733
70351 Seefeld in Tirol	375 302	46 999	43 824	466 125	4 475	63 394	-	67 461	601 455
20305 Hermagor-Pressegger See	213 924	48 925	7 932	270 781	7 284	66 383	110 773	125 659	580 880
50402 Bad Hofgastein	233 307	69 073	2 528	304 908	15 895	44 549	7 829	204 679	577 860
70220 Sölden	152 924	101 174	43 632	297 730	14 814	64 067	19 590	168 046	564 247
70334 Neustift im Stubaital	242 549	59 728	23 290	325 567	13 312	118 114	28 117	66 478	551 588
50606 Kaprun	264 272	46 597	9 189	320 058	7 407	46 185	9 256	154 099	537 005
20711 Finkenstein am Faaker See	13 654	79 948	13 862	107 464	10 072	32 605	257 708	125 831	533 680
40101 Linz	195 012	170 873	52 688	418 573	3 017	8 281	7 612	81 464	518 947
50408 Flachau	123 574	106 863	13 204	243 641	6 259	76 260	-	152 287	478 447
70509 Ellmau	193 020	42 869	25 036	260 925	16 907	115 647	-	80 158	473 637
20725 Velden am Wörther See	208 365	87 567	50 819	346 751	12 357	44 263	-	69 343	472 714
50403 Bad Gastein	132 801	71 714	3 174	207 689	7 588	39 803	8 401	194 370	457 851
70624 Serfaus	213 604	27 413	6 228	247 245	2 770	37 612	-	146 431	434 058
50612 Maria Alm am Steinernen Meer	153 996	93 872	10 939	258 807	16 390	53 715	740	100 533	430 185
61236 Ramsau am Dachstein	92 391	150 982	19 059	262 432	29 071	50 875	14 649	56 127	413 154
50423 Wagrain	119 257	34 778	14 309	168 344	6 397	57 220	-	171 034	402 995
20630 Radenthein	53 360	17 319	5 030	75 709	2 091	23 173	280 721	4 173	385 867
70934 Tux	206 870	68 417	23 330	298 617	7 249	37 890	-	28 544	372 300
20639 Weißensee	121 562	58 582	16 421	196 565	8 422	24 277	69 405	71 845	370 514
50609 Leogang	200 811	56 053	6 288	263 152	14 681	71 163	11 846	8 607	369 449
70208 Längenfeld	104 209	29 534	13 759	147 502	8 638	69 609	76 933	59 665	362 347
20101 Klagenfurt	123 026	75 965	11 598	210 589	13 445	10 970	73 377	52 307	360 688
70409 Kirchberg in Tirol	162 657	96 246	11 099	270 002	9 630	45 997	-	32 991	358 620
20412 Keutschach am See	17 243	20 117	13 530	50 890	4 500	8 537	281 416	12 846	358 189
70603 Fiss	161 214	40 945	24 959	227 118	1 589	21 832	-	107 370	357 909
20601 Bad Kleinkirchheim	166 574	74 366	6 633	247 573	4 110	34 502	-	69 899	356 084
70412 Kössen	163 201	18 752	17 217	199 170	14 117	45 599	70 521	23 583	352 990
70530 Wildschönau	62 077	122 080	42 530	226 687	10 631	69 411	-	42 741	349 470
10718 Podersdorf am See	26 004	56 048	26 035	108 087	13 073	15 179	200 989	10 420	347 748
50411 Großarl	195 661	47 364	3 916	246 941	4 063	42 993	-	39 907	333 904
70821 Lermoos	197 482	25 460	15 598	238 540	2 122	29 163	11 262	43 021	324 108
70909 Fügen	166 784	17 382	4 986	189 152	9 721	43 409	55 881	23 562	321 725
70411 Kitzbühel	211 153	36 372	6 783	254 308	5 278	14 684	17 858	27 325	319 453
70901 Achenkirch	123 413	12 294	36 800	172 507	3 360	25 798	78 842	31 516	312 023
40717 St. Wolfgang im Salzkammergut	118 804	28 121	10 368	157 293	20 221	29 007	83 231	22 255	312 007
70807 Ehrwald	86 137	17 606	28 373	132 116	5 707	50 623	58 394	62 486	309 326



Gemeinde und Kennzahl <sup>1</sup>	Hotels und ähnliche Betriebe				Privatquartier	Ferienwohnung/haus (privat)	Campingplatz	Übrige Unterkünfte	Insgesamt
	5-/4-Stern	3-Stern	2-/1-Stern	zusammen					
50330 Sankt Gilgen	36 446	53 411	19 941	109 798	11 296	30 552	111 480	42 576	305 702
62376 Bad Radkersburg	163 082	28 690	30	191 802	9 395	6 974	18 530	64 387	291 088
50418 Sankt Johann im Pongau	151 268	52 173	3 129	206 570	10 131	21 697	8 687	31 521	278 606
70526 Söll	83 441	41 865	31 980	157 286	11 836	61 761	13 466	32 671	277 020
21006 Ossiach	385	49 803	1 943	52 131	5 669	21 205	171 643	25 444	276 092
20620 Millstatt am See	82 078	53 536	2 233	137 847	7 581	37 151	63 808	21 006	267 393
20424 Pörtlach am Wörther See	158 600	39 014	7 993	205 607	9 631	17 357	-	33 874	266 469
70326 Leutasch	80 965	11 637	42 699	135 301	10 398	68 151	10 934	30 122	254 906
50401 Altenmarkt im Pongau	83 590	51 649	496	135 735	13 068	41 142	11 504	52 685	254 134
70811 Grän	138 642	22 275	6 284	167 201	6 723	22 664	42 991	10 502	250 081
70403 Fieberbrunn	97 398	13 097	17 430	127 925	5 804	34 052	54 156	25 748	247 685
70416 St. Johann in Tirol	70 206	78 144	22 233	170 583	6 827	39 490	12 950	15 338	245 188
21009 Steindorf am Ossiacher See	105 606	24 987	5 020	135 613	2 286	40 376	46 720	19 528	244 523
70912 Gerlos	125 415	51 609	11 945	188 969	6 032	11 253	4 639	32 323	243 216
70902 Aschau im Zillertal	25 699	3 151	11 696	40 546	2 068	41 942	132 883	25 365	242 804
80207 Bregenz	71 557	39 150	23 420	134 127	7 541	6 837	73 352	20 084	241 941
62264 Bad Waltersdorf	198 008	20 029	123	218 160	7 236	2 010	11 980	1 977	241 363
80120 St. Gallenkirch	40 026	29 308	6 026	75 360	4 344	48 120	7 008	105 321	240 153
20634 Seeboden	52 394	69 718	14 919	137 031	9 262	27 524	10 531	52 139	236 487
70529 Walchsee	87 953	14 044	18 920	120 917	12 948	30 524	45 723	25 019	235 131
70615 Nauders	109 463	43 055	5 724	158 242	10 192	45 480	2 059	15 972	231 945
50417 Radstadt	62 975	33 705	10 538	107 218	17 192	36 647	8 804	59 587	229 448
50602 Bruck an der Großglocknerstraße	16 167	30 796	1 591	48 554	1 715	19 049	140 884	18 389	228 591
61255 Bad Mitterndorf	73 975	50 865	5 182	130 022	10 970	33 134	5 567	48 416	228 109
50614 Neukirchen am Großvenediger	32 390	37 634	2 850	72 874	10 856	38 157	-	105 296	227 183
20632 Rennweg am Katschberg	149 670	11 157	3 534	164 361	518	5 265	7 665	46 229	224 038
10901 Bad Tatzmannsdorf	105 172	17 016	1 344	123 532	209	1 505	-	98 442	223 688
50407 Filzmoos	115 273	32 435	3 158	150 866	13 111	28 023	-	25 161	217 161
70420 Westendorf	38 431	28 362	16 371	83 164	11 344	53 073	5 283	60 772	213 636
70404 Going am Wilden Kaiser	103 706	9 134	20 316	133 156	5 703	45 843	-	28 441	213 143
40703 Bad Ischl	81 060	12 518	8 349	101 927	7 053	18 093	-	84 226	211 299
70217 St. Leonhard im Pitztal	74 944	46 364	17 980	139 288	4 992	18 705	551	43 999	207 535
61217 Haus	70 368	29 346	2 257	101 971	10 642	29 670	40	63 190	205 513
70501 Alpbach	98 780	27 097	2 335	128 212	3 881	46 708	-	26 055	204 856
40706 Gosau	124 107	25 041	13 317	162 465	4 803	17 493	-	19 913	204 674
70832 Tannheim	90 014	23 547	17 764	131 325	6 532	41 212	8 589	16 529	204 187
30604 Baden	63 021	11 312	2 736	77 069	3 212	1 438	-	120 176	201 895
70406 Hopfgarten im Brixental	76 329	27 552	14 322	118 203	3 500	47 991	7 527	23 051	200 272
50617 Rauris	37 877	32 574	6 663	77 114	13 967	36 384	9 311	62 737	199 513
30740 Schwechat	167 161	26 741	23	193 925	1 416	-	-	-	195 341
40802 Bad Schallerbach	60 515	14 584	5 627	80 726	760	3 388	2 656	105 433	192 963
70621 St. Anton am Arlberg	89 221	21 727	13 346	124 294	3 842	17 867	-	46 599	192 602
62047 Spielberg	5 122	13 115	-	18 237	2 803	1 365	166 816	2 953	192 174
70908 Finkenberg	87 139	25 980	11 010	124 129	8 992	30 453	393	22 886	186 853
20724 Treffen am Ossiacher See	42 433	10 774	1 244	54 451	5 699	28 407	65 090	28 681	182 328
80301 Dornbirn	119 262	21 413	11 318	151 993	225	13 562	7 005	4 117	176 902
80110 Gaschurn	44 405	35 245	8 837	88 487	4 020	23 262	14 116	46 542	176 427
70512 Kramsach	4 615	11 403	9 873	25 891	1 238	6 955	131 517	8 890	174 491
50620 Sankt Martin bei Lofer	-	30 289	6 042	36 331	2 892	9 086	116 993	8 398	173 700
70410 Kirchdorf in Tirol	101 507	33 716	16 090	151 313	5 279	11 021	-	4 917	172 530
61207 Bad Aussee	52 344	19 634	7 241	79 219	6 029	22 371	1 880	61 919	171 418
50338 Wals-Siezenheim	86 568	54 255	15 693	156 516	4 628	667	-	8 333	170 144

Gemeinde und Kennzahl <sup>1</sup>	Hotels und ähnliche Betriebe				Privatquartier	Ferienwohnung/haus (privat)	Campingplatz	Übrige Unterkünfte	Insgesamt
	5-/4-Stern	3-Stern	2-/1-Stern	zusammen					
70524 Scheffau am Wilden Kaiser	49 518	35 580	11 287	96 385	10 444	36 922	14 171	12 064	169 986
10810 Lutzmannsburg	109 534	10 118	10 544	130 196	1 509	3 697	20 411	9 782	165 595
62375 Bad Gleichenberg	72 734	19 793	-	92 527	10 314	3 762	11 949	46 882	165 434
70214 Oetz	45 873	22 735	15 763	84 371	8 224	30 296	-	42 292	165 183
50601 Bramberg am Wildkogel	80 245	30 094	2 668	113 007	11 662	31 909	-	8 304	164 882
80122 Schruns	87 645	16 046	2 072	105 763	3 603	30 702	5 776	18 164	164 008
70608 Ischgl	99 612	15 031	5 283	119 926	2 482	11 887	-	26 480	160 775
70223 Umhausen	37 452	33 372	7 504	78 328	6 964	35 122	16 560	20 234	157 208
80404 Feldkirch	78 986	13 545	31 959	124 490	5 469	-	21 011	5 973	156 943
40712 Obertraun	59 790	46 212	-	106 002	9 934	15 763	9 306	15 596	156 601
30101 Krems an der Donau	58 734	41 234	5 563	105 531	7 818	4 095	18 860	18 485	154 789
70940 Zell am Ziller	55 960	24 163	8 488	88 611	2 670	30 319	22 276	10 388	154 264
80105 Brand	91 669	4 981	1 594	98 244	832	20 123	4	33 396	152 599
50613 Mittersill	82 708	13 310	1 716	97 734	20 761	22 523	-	9 868	150 886
50415 Mühlbach am Hochkönig	35 206	29 802	5 459	70 467	4 090	22 559	-	53 417	150 533
50414 Kleinarl	73 232	16 425	968	90 625	6 280	16 778	729	35 992	150 404
80113 Lech	93 146	35 931	2 560	131 637	5 456	2 589	-	10 235	149 917
70712 Kals am Großglockner	49 969	23 614	20 417	94 000	5 083	17 657	12 112	17 308	146 160
70613 Ladis	66 120	2 859	3 440	72 419	753	23 033	-	48 376	144 581
40702 Bad Goisern	35 498	22 951	16 171	74 620	7 232	23 373	550	38 305	144 080

Q: STATISTIK AUSTRIA.

1) Gereiht nach der Höhe der Insgesamtnachtigungen.

Tabelle 29a

**Übernachtungen in den wichtigsten Berichtsgemeinden in der Sommersaison 2022 nach Unterkunftsart – Ausländer:innenanteil in Prozent**

Gemeinde und Kennzahl <sup>1</sup>	Hotels und ähnliche Betriebe				Privatquartier	Ferienwohnung/haus (privat)	Campingplatz	Übrige Unterkünfte	Insgesamt
	5-/4-Stern	3-Stern	2-/1-Stern	zusammen					
90001 Wien	81,7	73,2	76,1	78,5	91,7	92,4	88,8	84,3	79,9
50101 Salzburg	69,8	78,2	73,2	72,8	83,5	89,5	91,6	81,5	73,8
80228 Mittelberg	97,4	98,8	98,8	98,2	99,3	99,3	99,2	99,2	98,7
70101 Innsbruck	72,3	76,5	80,2	74,6	79,6	91,2	73,9	76,2	75,6
20813 St. Kanzian am Klopeiner See	24,8	22,9	29,1	24,4	54,9	53,2	9,7	41,3	21,9
61265 Schladming	50,0	54,2	51,6	51,8	67,6	80,4	77,5	70,4	60,4
50618 Saalbach-Hinterglemm	82,8	84,4	83,2	83,3	91,3	89,5	91,7	83,2	83,8
50628 Zell am See	81,7	78,5	85,4	80,8	88,0	91,6	92,9	80,1	83,1
20201 Villach	62,3	55,7	59,6	60,4	64,4	66,4	81,5	31,1	61,6
70907Eben am Achensee	89,1	91,9	91,9	89,8	96,5	97,0	95,0	94,9	91,3
60101 Graz	53,6	49,0	66,0	54,4	76,7	78,0	-	41,4	53,7
70920 Mayrhofen	91,4	93,8	90,6	91,9	92,6	97,4	96,5	91,2	92,7
70351 Seefeld in Tirol	94,1	96,1	95,0	94,4	94,1	97,0	-	91,7	94,3
20305 Hermagor-Presegger See	66,8	71,1	72,6	67,8	69,9	81,9	89,5	78,3	75,8
50402 Bad Hofgastein	55,6	31,2	42,8	50,0	71,1	74,9	77,0	39,2	49,0
70220 Sölden	90,6	89,9	91,0	90,4	94,3	93,6	96,2	90,3	91,0
70334 Neustift im Stubaital	95,9	97,0	96,2	96,1	94,5	98,3	98,6	87,5	95,6
50606 Kaprun	78,7	81,6	86,0	79,3	90,7	93,2	89,7	88,7	83,5
20711 Finkenstein am Faaker See	48,4	54,7	58,6	54,4	77,7	75,4	67,6	57,5	63,2
40101 Linz	52,1	47,6	42,0	49,0	54,8	62,5	81,8	53,0	50,3
50408 Flachau	80,9	75,4	85,5	78,7	85,9	92,4	-	86,2	83,4
70509 Ellmau	93,2	94,5	93,1	93,4	94,8	97,7	-	96,9	95,1

Gemeinde und Kennzahl <sup>1</sup>	Hotels und ähnliche Betriebe				Privat- quartier	Ferien- wohnung/ haus (privat)	Camping- platz	Übrige Unter- künfte	Ins- gesamt
	5-/4- Stern	3-Stern	2-/1- Stern	zu- sammen					
20725 Velden am Wörther See	46,3	45,4	37,8	44,8	56,6	68,6	-	17,5	43,4
50403 Bad Gastein	87,0	71,5	42,2	80,9	64,8	86,6	87,0	40,6	64,1
70624 Serfaus	93,5	96,4	92,5	93,8	96,8	96,3	-	97,9	95,4
50612 Maria Alm am Steinernen Meer	71,1	81,3	87,0	75,5	87,6	91,4	89,9	78,5	78,7
61236 Ramsau am Dachstein	65,1	66,1	62,0	65,4	71,1	83,9	88,8	65,8	69,0
50423 Wagrain	76,2	83,5	84,4	78,4	85,7	92,5	-	67,1	75,7
20630 Radenthein	55,3	46,7	56,8	53,4	75,8	76,5	83,4	76,4	77,0
70934 Tux	92,4	92,1	94,1	92,5	93,7	97,2	-	97,9	93,4
20639 Weißensee	48,5	47,6	51,6	48,4	50,8	62,8	67,9	58,3	55,0
50609 Leogang	75,3	82,0	78,6	76,8	87,4	90,2	82,7	88,6	80,3
70208 Längenfeld	77,2	84,9	89,7	79,9	91,7	95,7	96,3	93,9	89,0
20101 Klagenfurt	44,6	40,4	47,4	43,2	67,6	73,8	77,1	51,1	53,1
70409 Kirchberg in Tirol	79,3	82,3	85,0	80,6	88,5	93,7	-	84,6	82,9
20412 Keutschach am See	30,5	35,2	30,3	32,3	60,8	58,9	28,7	43,0	30,8
70603 Fiss	94,3	94,5	96,3	94,6	97,1	97,1	-	98,2	95,8
20601 Bad Kleinkirchheim	57,6	67,4	68,1	60,8	19,1	79,0	-	86,1	67,1
70412 Kössen	94,5	93,9	94,4	94,4	96,8	96,6	95,2	95,5	95,0
70530 Wildschönau	92,6	92,1	92,1	92,2	96,0	96,9	-	95,3	93,7
10718 Podersdorf am See	32,4	26,1	27,6	28,0	30,7	49,0	20,9	35,6	25,1
50411 Großarl	67,1	72,8	41,5	67,8	62,8	88,3	-	77,5	71,5
70821 Lermoos	97,1	97,1	97,0	97,1	96,3	99,0	98,3	98,5	97,5
70909 Fügen	82,2	90,0	85,6	83,0	92,4	94,8	97,7	94,4	88,3
70411 Kitzbühel	82,4	68,5	64,4	79,9	80,1	87,2	86,8	73,4	80,1
70901 Achenkirch	85,8	95,5	91,5	87,7	91,6	95,9	95,2	90,7	90,6
40717 St. Wolfgang im Salzkammergut	51,7	51,7	66,5	52,7	61,2	76,5	54,0	47,1	55,4
70807 Ehrwald	94,8	94,7	97,4	95,4	94,4	99,4	97,6	98,5	97,1
50330 Sankt Gilgen	57,1	63,9	44,4	58,1	72,1	72,9	61,6	35,7	58,2
62376 Bad Radkersburg	2,7	7,8	10,0	3,5	7,3	26,3	10,2	1,1	4,0
50418 Sankt Johann im Pongau	81,3	76,2	73,8	79,9	79,5	87,5	90,5	69,9	79,7
70526 Söll	90,0	92,2	90,5	90,7	96,9	97,2	97,5	84,6	92,0
21006 Ossiach	36,9	38,4	46,0	38,7	58,5	64,8	69,9	34,8	60,1
20620 Millstatt am See	60,6	54,6	67,1	58,4	72,7	78,3	84,9	76,5	69,3
20424 Pörtlach am Wörther See	40,7	47,7	12,8	41,0	63,5	63,6	-	46,2	43,9
70326 Leutasch	91,1	95,4	96,3	93,1	96,9	98,6	97,4	95,1	95,2
50401 Altenmarkt im Pongau	77,5	67,7	91,9	73,8	83,0	91,1	94,0	46,9	72,4
70811 Grän	97,6	99,6	97,3	97,8	98,8	98,1	98,8	99,9	98,1
70403 Fieberbrunn	89,6	90,3	81,1	88,5	86,3	94,7	93,9	95,3	91,2
70416 St. Johann in Tirol	90,3	83,0	82,2	85,9	85,9	94,4	93,1	86,3	87,7
21009 Steindorf am Ossiacher See	43,0	62,4	55,0	47,0	70,9	70,1	70,3	39,7	54,9
70912 Gerlos	92,4	85,2	92,9	90,5	93,7	96,1	96,2	97,0	91,8
70902 Aschau im Zillertal	94,3	97,9	90,9	93,6	92,3	96,4	95,9	97,3	95,7
80207 Bregenz	66,3	54,4	57,7	61,3	66,8	70,9	75,8	64,7	66,4
62264 Bad Waltersdorf	11,2	23,6	10,6	12,3	12,0	24,1	24,6	17,5	13,1
80120 St. Gallenkirch	94,3	89,8	76,7	91,1	96,2	96,2	95,9	97,6	95,2
20634 Seeboden	51,4	66,0	42,5	57,8	63,7	78,1	81,4	41,9	58,0
70529 Walchsee	92,9	89,8	95,5	92,9	94,0	96,9	90,1	95,4	93,2
70615 Nauders	92,3	94,6	96,1	93,1	92,9	97,4	94,3	95,8	94,1
50417 Radstadt	69,0	81,7	83,6	74,4	37,8	90,1	91,9	54,3	69,6
50602 Bruck an der Großglocknerstraße	84,9	72,7	79,9	77,0	84,9	89,7	89,6	88,9	86,8
61255 Bad Mitterndorf	43,7	34,7	83,9	41,8	39,2	66,1	56,6	44,8	46,2
50614 Neukirchen am Großvenediger	85,4	86,7	65,7	85,3	90,0	93,2	-	86,3	87,3

Gemeinde und Kennzahl <sup>1</sup>	Hotels und ähnliche Betriebe				Privatquartier	Ferienwohnung/haus (privat)	Campingplatz	Übrige Unterkünfte	Insgesamt
	5-/4-Stern	3-Stern	2-/1-Stern	zusammen					
20632 Rennweg am Katschberg	71,5	94,3	41,0	72,4	85,5	88,5	95,4	88,6	76,9
10901 Bad Tatzmannsdorf	10,1	14,2	23,3	10,8	52,2	34,2	-	0,3	6,4
50407 Filzmoos	79,1	75,2	69,6	78,1	75,8	88,4	-	68,5	78,2
70420 Westendorf	89,8	94,4	85,8	90,6	89,1	96,4	96,0	96,4	93,7
70404 Going am Wilden Kaiser	88,8	95,4	93,4	90,0	92,4	97,8	-	95,8	92,5
40703 Bad Ischl	21,6	42,2	48,1	26,3	50,2	60,9	-	5,3	21,7
70217 St. Leonhard im Pitztal	92,7	93,3	95,8	93,3	91,3	97,4	92,6	98,0	94,6
61217 Haus	45,5	63,3	65,6	51,1	64,1	79,5	100,0	76,0	63,5
70501 Alpbach	83,7	87,6	73,5	84,4	83,9	88,6	-	89,8	86,0
40706 Gosau	66,4	71,5	62,9	66,9	77,7	81,7	-	68,3	68,6
70832 Tannheim	97,4	97,4	98,0	97,5	98,4	99,3	99,0	99,4	98,1
30604 Baden	46,1	48,9	53,4	46,7	69,5	50,3	-	0,7	19,7
70406 Hopfgarten im Brixental	87,2	90,5	92,3	88,6	91,2	96,8	96,0	87,1	90,7
50617 Rauris	74,2	70,8	78,4	73,2	78,7	89,2	87,6	80,7	79,5
30740 Schwechat	71,7	67,9	100,0	71,2	65,2	-	-	-	71,2
40802 Bad Schallerbach	12,0	17,9	22,7	13,8	20,0	28,6	55,2	0,6	7,4
70621 St. Anton am Arlberg	92,5	92,0	91,8	92,3	86,9	95,2	-	93,3	92,7
62047 Spielberg	62,7	65,7	-	64,8	56,5	66,4	73,6	73,7	72,5
70908 Finkenberg	91,6	95,1	94,0	92,5	92,6	97,5	86,5	81,4	92,0
20724 Treffen am Ossiacher See	48,8	73,3	79,1	54,3	75,7	78,9	78,4	75,7	70,8
80301 Dornbirn	65,4	57,7	45,8	62,9	87,6	84,7	90,0	45,6	65,3
80110 Gaschurn	93,1	92,5	87,8	92,3	88,3	97,8	95,1	83,1	90,8
70512 Kramsach	75,8	81,7	81,8	80,7	81,0	93,2	93,5	94,9	91,6
50620 Sankt Martin bei Lofer	-	87,7	92,0	88,4	87,9	98,7	95,7	89,7	93,9
70410 Kirchdorf in Tirol	89,2	89,1	85,7	88,8	88,8	92,4	-	83,1	88,9
61207 Bad Aussee	18,6	17,4	39,5	20,2	51,7	59,1	67,3	10,4	23,4
50338 Wals-Siezenheim	58,2	60,2	64,1	59,5	56,4	81,1	-	69,1	59,9
70524 Scheffau am Wilden Kaiser	93,8	94,7	94,6	94,2	94,8	97,1	97,2	94,5	95,1
10810 Lutzmannsburg	5,0	14,9	7,0	5,9	14,4	27,3	14,6	5,1	7,5
62375 Bad Gleichenberg	3,8	6,4	-	4,3	9,8	26,2	21,2	6,4	7,0
70214 Oetz	93,6	90,9	88,8	92,0	93,3	95,2	-	95,1	93,4
50601 Bramberg am Wildkogel	83,3	83,3	93,8	83,5	85,0	93,3	-	77,9	85,2
80122 Schruns	91,3	80,8	90,1	89,7	94,6	95,4	100,0	92,1	91,5
70608 Ischgl	90,2	88,2	89,2	89,9	83,2	95,0	-	96,3	91,2
70223 Umhausen	25,0	89,1	96,4	59,1	93,7	97,4	95,5	92,2	77,3
80404 Feldkirch	72,1	54,0	57,5	66,4	83,4	-	89,8	76,0	70,5
40712 Obertraun	72,7	42,4	-	59,5	79,2	87,8	82,8	32,5	62,3
30101 Krems an der Donau	44,8	44,4	33,6	44,0	53,8	68,4	65,4	19,4	44,8
70940 Zell am Ziller	89,8	94,3	81,8	90,3	91,7	97,7	97,7	97,9	93,4
80105 Brand	91,7	90,8	92,0	91,6	92,2	95,3	100,0	94,0	92,6
50613 Mittersill	75,5	78,1	89,2	76,1	82,3	91,8	-	80,1	79,5
50415 Mühlbach am Hochkönig	86,8	64,5	64,8	75,7	88,8	87,3	-	78,8	78,9
50414 Kleinarl	92,4	81,5	74,3	90,3	79,2	90,3	97,0	62,7	83,2
80113 Lech	83,1	81,2	83,9	82,6	73,0	92,1	-	76,5	82,0
70712 Kals am Großglockner	67,6	72,4	75,4	70,5	78,0	86,5	91,1	74,3	74,8
70613 Ladis	93,9	95,1	95,0	94,0	97,6	98,1	-	97,6	95,9
40702 Bad Gaisern	8,0	51,1	62,6	33,1	74,9	79,4	84,7	32,4	42,7

Q: STATISTIK AUSTRIA.

1) Gereiht nach der Höhe der Ingesamt­näch­ti­gen.

Tabelle 30

**Ankünfte und Übernachtungen in der Sommersaison 2022 nach Unterkunftsart – absolut**

Unterkunftsart	Ankünfte			Übernachtungen		
	insgesamt	inländische Gäste	ausländische Gäste	insgesamt	inländische Gäste	ausländische Gäste
1 Hotels und ähnliche Betriebe	16 786 146	6 404 807	10 381 339	46 353 234	15 237 238	31 115 996
5-/4-Stern Betriebe	9 170 016	3 453 362	5 716 654	26 786 494	8 535 908	18 250 586
3-Stern Betriebe	5 687 309	2 322 592	3 364 717	14 757 049	5 236 236	9 520 813
2-/1-Stern Betriebe	1 928 821	628 853	1 299 968	4 809 691	1 465 094	3 344 597
2 Ferienwohnungen/-häuser (gewerblich)	1 587 562	360 242	1 227 320	7 517 942	1 297 920	6 220 022
<b>1 und 2 zusammen</b>	<b>18 373 708</b>	<b>6 765 049</b>	<b>11 608 659</b>	<b>53 871 176</b>	<b>16 535 158</b>	<b>37 336 018</b>
3 Campingplätze	1 804 096	449 907	1 354 189	7 110 528	2 030 786	5 079 742
4 Jugendherbergen, -gästehäuser	428 119	177 527	250 592	996 171	450 376	545 795
5 Kinder- und Jugendherholungsheime	147 497	90 002	57 495	647 774	355 251	292 523
6 Kurheime der Sozialversicherungsträger	43 371	43 158	213	943 366	940 271	3 095
7 Private und öffentliche Kurheime	67 398	64 952	2 446	1 014 642	989 342	25 300
8 Bewirtschaftete Schutzhütten	533 645	173 723	359 922	705 648	233 561	472 087
9 Sonstige Unterkünfte	389 094	220 731	168 363	1 259 476	681 079	578 397
<b>3 bis 9 zusammen</b>	<b>3 413 220</b>	<b>1 220 000</b>	<b>2 193 220</b>	<b>12 677 605</b>	<b>5 680 666</b>	<b>6 996 939</b>
10 Privatquartiere nicht auf Bauernhöfen	482 766	186 565	296 201	1 777 094	535 580	1 241 514
11 Privatquartiere auf Bauernhöfen	224 430	112 481	111 949	907 063	339 338	567 725
<b>10 und 11 zusammen</b>	<b>707 196</b>	<b>299 046</b>	<b>408 150</b>	<b>2 684 157</b>	<b>874 918</b>	<b>1 809 239</b>
12 Ferienwohnungen/-häuser (privat) nicht auf Bauernhöfen	1 223 123	212 453	1 010 670	6 888 230	902 662	5 985 568
13 Ferienwohnungen/-häuser (privat) auf Bauernhöfen	292 370	72 623	219 747	1 770 244	324 374	1 445 870
<b>12 und 13 zusammen</b>	<b>1 515 493</b>	<b>285 076</b>	<b>1 230 417</b>	<b>8 658 474</b>	<b>1 227 036</b>	<b>7 431 438</b>
<b>10 bis 13 zusammen</b>	<b>2 222 689</b>	<b>584 122</b>	<b>1 638 567</b>	<b>11 342 631</b>	<b>2 101 954</b>	<b>9 240 677</b>
<b>1 bis 13 insgesamt</b>	<b>24 009 617</b>	<b>8 569 171</b>	<b>15 440 446</b>	<b>77 891 412</b>	<b>24 317 778</b>	<b>53 573 634</b>

Q: STATISTIK AUSTRIA.

Tabelle 30 a

**Ankünfte und Übernachtungen in der Sommersaison 2022 nach Unterkunftsart – Veränderung zu 2021 in Prozent**

Unterkunftsart	Ankünfte			Übernachtungen		
	insgesamt	inländische Gäste	ausländische Gäste	insgesamt	inländische Gäste	ausländische Gäste
1 Hotels und ähnliche Betriebe	29,3	9,4	45,6	19,3	1,9	30,2
5-/4-Stern Betriebe	27,3	6,7	44,2	17,2	-0,7	28,1
3-Stern Betriebe	31,1	13,2	47,2	22,3	5,8	33,7
2-/1-Stern Betriebe	33,4	10,7	48,1	22,7	4,9	32,5
2 Ferienwohnungen/-häuser (gewerblich)	33,0	2,8	45,6	21,2	-8,1	29,9
<b>1 und 2 zusammen</b>	<b>29,6</b>	<b>9,0</b>	<b>45,6</b>	<b>19,6</b>	<b>1,1</b>	<b>30,2</b>
3 Campingplätze	21,4	-4,1	33,3	14,4	-1,7	22,4
4 Jugendherbergen, -gästehäuser	92,6	71,2	111,3	83,6	63,8	103,9
5 Kinder- und Jugendherholungsheime	88,2	94,5	79,1	77,5	76,2	79,1
6 Kurheime der Sozialversicherungsträger	14,1	14,0	40,1	11,4	11,4	8,3
7 Private und öffentliche Kurheime	8,0	7,6	19,4	7,6	7,4	15,9
8 Bewirtschaftete Schutzhütten	15,8	6,2	21,1	16,7	11,3	19,5
9 Sonstige Unterkünfte	23,0	13,6	37,9	15,7	5,8	30,1
<b>3 bis 9 zusammen</b>	<b>28,1</b>	<b>13,5</b>	<b>38,1</b>	<b>19,5</b>	<b>10,1</b>	<b>28,5</b>
10 Privatquartiere nicht auf Bauernhöfen	8,5	-9,2	23,7	4,8	-11,2	13,6
11 Privatquartiere auf Bauernhöfen	-2,9	-14,0	11,6	-5,8	-18,0	3,4

Unterkunftsart	Ankünfte			Übernachtungen		
	insgesamt	inländische Gäste	ausländische Gäste	insgesamt	inländische Gäste	ausländische Gäste
<b>10 und 11 zusammen</b>	<b>4,6</b>	<b>-11,1</b>	<b>20,1</b>	<b>1,0</b>	<b>-14,0</b>	<b>10,2</b>
12 Ferienwohnungen/-häuser (privat) nicht auf Bauernhöfen	14,8	-14,7	23,9	7,7	-20,5	13,8
13 Ferienwohnungen/-häuser (privat) auf Bauernhöfen	5,6	-16,9	16,0	1,7	-21,7	9,0
<b>12 und 13 zusammen</b>	<b>12,9</b>	<b>-15,3</b>	<b>22,4</b>	<b>6,4</b>	<b>-20,8</b>	<b>12,8</b>
<b>10 bis 13 zusammen</b>	<b>10,1</b>	<b>-13,2</b>	<b>21,8</b>	<b>5,1</b>	<b>-18,1</b>	<b>12,3</b>
<b>1 bis 13 insgesamt</b>	<b>27,3</b>	<b>7,7</b>	<b>41,6</b>	<b>17,2</b>	<b>1,0</b>	<b>26,5</b>

Q: STATISTIK AUSTRIA

Tabelle 31

**Durchschnittliche Aufenthaltsdauer in der Sommersaison 2022 nach Unterkunftsart und Herkunftsland – in Nächten**

Herkunftsland	Hotels und ähnliche Betriebe				Privatquartier	Ferienwohnung/-haus	Campingplatz	Übrige Unterkünfte	Insgesamt
	5-/4-Stern	3-Stern	2-/1-Stern	zusammen					
<b>Insgesamt</b>	<b>2,9</b>	<b>2,6</b>	<b>2,5</b>	<b>2,8</b>	<b>3,8</b>	<b>5,7</b>	<b>3,9</b>	<b>4,1</b>	<b>3,2</b>
<b>Österreich</b>	<b>2,5</b>	<b>2,3</b>	<b>2,3</b>	<b>2,4</b>	<b>2,9</b>	<b>4,3</b>	<b>4,5</b>	<b>4,4</b>	<b>2,8</b>
Burgenland	2,3	2,2	2,4	2,3	2,5	3,7	3,2	3,9	2,6
Kärnten	2,3	2,1	2,3	2,2	3,1	4,6	9,9	5,7	3,0
Niederösterreich	2,6	2,4	2,4	2,5	2,9	4,3	4,0	5,0	3,0
Oberösterreich	2,5	2,1	2,3	2,3	2,7	3,8	3,4	4,1	2,7
Salzburg	2,2	2,1	2,2	2,2	3,0	4,1	4,9	4,1	2,6
Steiermark	2,4	2,1	2,2	2,3	2,7	3,9	6,3	4,8	2,9
Tirol	2,4	2,2	2,2	2,3	3,4	4,3	3,6	3,2	2,6
Vorarlberg	2,6	2,3	2,1	2,4	3,9	4,0	3,7	2,9	2,6
Wien	2,6	2,5	2,5	2,5	3,2	4,9	4,0	4,6	3,0
<b>Ausland</b>	<b>3,2</b>	<b>2,8</b>	<b>2,6</b>	<b>3,0</b>	<b>4,4</b>	<b>6,0</b>	<b>3,8</b>	<b>3,9</b>	<b>3,5</b>
<b>Deutschland</b>	<b>3,7</b>	<b>3,2</b>	<b>2,8</b>	<b>3,4</b>	<b>4,5</b>	<b>6,3</b>	<b>3,8</b>	<b>4,0</b>	<b>3,8</b>
Arabische Länder in Asien <sup>1</sup>	2,8	3,0	2,3	2,8	4,4	5,6	2,0	4,9	3,4
Australien	2,4	2,2	2,0	2,3	3,3	4,1	2,0	2,6	2,4
Belgien	4,4	3,3	3,1	3,9	4,9	7,1	3,7	4,9	4,3
Brasilien	2,4	2,7	2,1	2,4	3,1	4,1	1,5	2,7	2,5
Bulgarien	2,2	2,7	2,5	2,4	8,5	6,1	2,2	3,3	2,8
China <sup>2</sup>	2,2	2,3	2,3	2,2	3,6	3,3	1,8	2,9	2,3
Dänemark	2,8	2,4	2,2	2,6	3,2	4,8	3,1	3,7	2,9
Estland	2,3	2,1	2,1	2,2	2,3	3,9	1,7	2,8	2,3
Finnland	2,6	2,3	2,2	2,5	2,8	4,8	1,8	3,5	2,6
Frankreich (einschl. Monaco)	3,2	2,6	2,3	2,9	3,3	4,8	1,9	2,9	3,0
Griechenland	2,6	2,6	2,3	2,6	4,0	4,5	1,7	3,1	2,7
Übrige Gus (inkl. Georgien) <sup>3</sup>	2,6	2,7	3,1	2,7	5,2	4,7	1,7	3,5	2,9
Irland (Republik)	2,8	2,5	2,4	2,7	3,0	4,7	2,9	2,7	2,8
Island	2,6	2,1	2,6	2,5	4,3	4,7	1,5	3,1	2,7
Israel	2,8	2,5	2,6	2,7	3,4	4,9	1,6	4,4	3,2
Italien	2,7	2,4	2,3	2,5	3,2	5,6	2,7	3,3	2,8
Japan	2,5	2,6	2,4	2,6	2,9	5,7	1,5	2,8	2,6
Restl. Südosteuropa <sup>4</sup>	2,1	2,4	3,0	2,3	9,1	10,5	2,1	4,5	3,0
Kanada	2,3	2,3	2,0	2,3	3,0	4,2	1,9	3,0	2,5
Kroatien	2,2	2,4	3,2	2,4	6,6	7,5	1,9	5,1	3,2
Lettland	2,1	2,1	1,8	2,1	2,3	3,6	1,6	2,6	2,2
Litauen	2,0	1,8	1,8	1,8	2,5	3,7	1,8	2,8	2,1
Luxemburg	4,2	3,0	2,9	3,8	4,8	6,1	4,8	6,0	4,2
Malta	2,9	2,7	2,4	2,8	3,4	4,1	2,3	3,6	2,9
Neuseeland	2,4	2,0	1,9	2,2	3,0	5,1	2,8	2,6	2,5
Niederlande	3,3	2,8	2,5	3,0	4,2	7,2	5,1	5,2	4,3
Norwegen	2,5	2,2	1,8	2,3	3,3	4,3	1,8	3,1	2,4
Polen	2,0	2,0	2,4	2,1	6,6	6,6	2,3	3,5	2,8
Portugal	2,3	2,8	3,4	2,6	4,3	7,2	2,2	2,9	2,8
Rumänien	2,2	2,2	2,4	2,2	5,9	6,1	2,5	3,6	2,6
Russland	2,5	2,9	2,0	2,6	3,8	4,8	1,8	3,8	2,8
Saudi-Arabien	2,5	2,3	2,0	2,4	3,6	4,3	1,5	3,8	3,0
Schweden	2,6	2,4	2,0	2,5	3,0	4,4	1,9	2,8	2,5
Schweiz und Liechtenstein	3,3	2,6	2,4	3,1	3,5	5,4	3,4	3,7	3,3
Slowakei	2,2	2,3	3,3	2,4	6,2	7,0	2,3	3,9	3,3
Slowenien	2,0	2,0	2,5	2,1	5,2	6,2	2,3	3,2	2,6
Spanien	2,2	2,3	2,2	2,2	3,0	4,2	1,9	3,0	2,4
Südafrika	2,3	2,2	1,7	2,2	4,1	5,1	1,9	3,9	2,4
Indien	2,2	2,4	1,7	2,1	2,4	3,7	2,8	3,0	2,3

Herkunftsland	Hotels und ähnliche Betriebe				Privatquartier	Ferienwohnung/-haus	Campingplatz	Übrige Unterkünfte	Insgesamt
	5-/4-Stern	3-Stern	2-/1-Stern	zusammen					
Südkorea	2,0	1,7	1,6	1,8	2,1	2,7	2,2	2,4	1,9
Südostasien <sup>5</sup>	1,9	1,9	1,7	1,9	2,4	2,8	1,9	2,5	2,0
Taiwan	2,1	1,9	1,9	2,0	2,2	2,9	1,3	2,4	2,1
Tschechien	2,5	2,5	2,4	2,5	3,4	4,6	2,5	3,3	2,9
Türkei	2,3	2,7	2,1	2,4	3,6	3,8	1,7	3,3	2,5
Ukraine	2,3	2,1	1,6	2,1	3,3	5,2	2,1	3,8	2,5
Ungarn	2,6	2,5	3,0	2,6	5,5	5,5	2,4	3,7	3,1
USA	2,3	2,4	2,3	2,3	3,4	4,3	1,8	3,0	2,4
Ver. Arabische Emirate	2,7	2,5	2,0	2,7	4,2	5,3	1,9	5,1	3,6
Vereinigtes Königreich	3,0	2,7	2,1	2,8	3,4	5,3	3,0	3,2	3,0
Zypern	2,9	2,8	2,3	2,8	4,9	5,8	1,3	3,4	3,0
Übriges Afrika	2,4	2,7	2,2	2,5	4,4	7,1	2,2	3,5	2,7
Übriges Asien	2,3	2,5	2,1	2,3	4,0	4,5	1,8	3,3	2,5
Zentral und Südamerika <sup>6</sup>	2,3	2,3	2,2	2,3	4,0	4,4	3,3	2,5	2,4
Übriges Ausland	1,9	2,0	2,2	1,9	2,7	4,3	2,7	2,7	2,1
EU-27	3,0	2,6	2,5	2,8	3,8	5,8	4,0	4,1	3,3

Q: STATISTIK AUSTRIA.

1) Jemen, Bahrein, Irak, Jordanien, Katar, Kuwait, Libanon, Oman, Syrien.

2) Inkl. Hong Kong, Macao.

3) Belarus, Moldawien, Armenien, Aserbajdschan, Kasachstan, Kirgisistan, Tadschikistan, Turkmenistan, Usbekistan.

4) Bosnien-Herzegowina, Nordmazedonien, Serbien, Montenegro und Kosovo.

5) Indonesien, Malaysia, Singapur, Nordkorea, Thailand, Brunei, Kambodscha, Laos, Philippinen, Vietnam.

6) Inkl. Argentinien, Mexiko.



Tabelle 32

**Ankünfte in der Sommersaison 2022 nach Bundes- und Herkunftsland in allen Beherbergungsbetrieben – absolut**

Herkunftsland	Burgenland	Kärnten	Niederösterreich	Oberösterreich	Salzburg	Steiermark	Tirol	Vorarlberg	Wien	Österreich
<b>Insgesamt</b>	<b>699 691</b>	<b>2 350 220</b>	<b>1 758 339</b>	<b>1 943 047</b>	<b>3 954 636</b>	<b>2 596 079</b>	<b>6 008 691</b>	<b>1 293 534</b>	<b>3 405 380</b>	<b>24 009 617</b>
<b>Österreich</b>	<b>550 261</b>	<b>1 050 491</b>	<b>1 098 530</b>	<b>1 077 754</b>	<b>1 169 919</b>	<b>1 678 865</b>	<b>870 806</b>	<b>247 845</b>	<b>824 700</b>	<b>8 569 171</b>
Burgenland	45 443	48 192	40 617	46 709	58 199	73 718	40 028	8 753	53 825	415 484
Kärnten	21 411	106 435	42 748	30 419	56 955	86 207	37 496	8 896	86 036	476 603
Niederösterreich	140 860	204 081	328 049	180 161	207 629	344 072	108 844	24 518	82 856	1 621 070
Oberösterreich	71 456	132 885	160 958	381 222	224 464	232 677	126 193	26 426	149 495	1 505 776
Salzburg	18 477	74 503	54 941	65 364	141 003	85 650	61 840	16 025	99 237	617 040
Steiermark	91 439	198 766	95 830	85 057	113 157	409 529	73 013	15 080	150 140	1 232 011
Tirol	12 688	58 516	36 670	49 903	84 175	58 312	207 180	33 985	93 302	634 731
Vorarlberg	7 986	23 000	22 052	18 082	39 808	28 036	74 487	69 809	51 951	335 211
Wien	140 501	204 113	316 665	220 837	244 529	360 664	141 725	44 353	57 858	1 731 245
<b>Ausland</b>	<b>149 430</b>	<b>1 299 729</b>	<b>659 809</b>	<b>865 293</b>	<b>2 784 717</b>	<b>917 214</b>	<b>5 137 885</b>	<b>1 045 689</b>	<b>2 580 680</b>	<b>15 440 446</b>
<b>Deutschland</b>	<b>68 487</b>	<b>798 144</b>	<b>221 055</b>	<b>441 881</b>	<b>1 537 581</b>	<b>438 797</b>	<b>3 329 047</b>	<b>714 302</b>	<b>659 532</b>	<b>8 208 826</b>
Arabische Länder in Asien <sup>1</sup>	338	1 005	1 251	2 474	40 716	1 320	13 049	884	25 035	86 072
Australien	171	1 142	1 711	2 546	8 059	1 833	7 690	879	19 061	43 092
Belgien	1 450	20 687	9 090	13 533	50 769	10 302	120 869	14 043	35 371	276 114
Brasilien	42	265	764	1 233	3 296	845	3 943	411	14 723	25 522
Bulgarien	813	1 001	3 857	2 066	2 756	1 539	3 709	282	18 307	34 330
China <sup>2</sup>	100	346	1 082	2 250	4 179	1 008	2 480	454	13 723	25 622
Dänemark	386	11 559	3 427	7 019	45 650	9 569	63 633	5 292	21 051	167 586
Estland	212	982	1 489	753	2 074	1 266	2 852	448	6 897	16 973
Finnland	243	1 494	2 987	1 958	10 823	2 668	12 361	1 478	16 187	50 199
Frankreich (einschl. Monaco)	1 391	10 032	13 846	16 168	32 661	10 605	87 629	23 385	81 987	277 704
Griechenland	213	820	1 905	1 123	2 603	1 455	3 418	221	19 555	31 313
Übrige Gus (inkl. Georgien) <sup>3</sup>	569	681	1 518	931	3 462	1 012	1 942	303	17 977	28 395
Irland (Republik)	766	1 267	1 782	2 029	4 669	1 670	5 249	633	19 077	37 142
Island	8	225	527	364	1 457	263	1 096	152	3 162	7 254
Israel	796	4 686	16 902	11 643	50 843	6 815	35 052	1 651	68 118	196 506
Italien	1 821	85 432	17 021	20 608	58 892	24 995	180 708	12 269	134 984	536 730
Japan	54	369	965	1 021	2 163	886	1 323	274	10 131	17 186
Restl.										
Südosteuropa <sup>4</sup>	2 413	2 833	4 636	4 190	4 450	4 551	3 091	760	29 952	56 876
Kanada	168	987	3 476	3 341	9 004	2 217	8 611	893	27 841	56 538
Kroatien	1 289	6 922	5 669	4 407	6 756	7 287	5 022	517	21 333	59 202
Lettland	223	964	1 549	777	3 081	1 739	2 533	505	8 643	20 014
Litauen	297	2 087	2 610	1 986	5 135	2 828	4 463	479	9 585	29 470
Luxemburg	191	1 807	1 206	1 454	4 947	1 218	15 549	2 474	6 374	35 220
Malta	41	273	330	379	2 241	284	1 025	70	3 820	8 463
Neuseeland	33	314	399	369	1 221	825	1 162	257	2 859	7 439
Niederlande	2 783	132 644	24 015	43 112	183 804	80 793	390 488	56 069	73 111	986 819
Norwegen	216	2 052	1 771	2 149	7 604	2 773	14 115	1 732	15 291	47 703
Polen	5 139	25 702	46 869	24 224	30 637	45 730	42 022	4 375	105 920	330 618
Portugal	136	574	2 603	1 202	2 836	1 165	2 605	617	14 513	26 251
Rumänien	9 486	5 524	19 799	13 059	14 830	8 683	14 301	1 348	77 711	164 741
Russland	264	906	1 624	1 144	2 188	1 018	2 579	361	14 597	24 681
Saudi-Arabien	347	729	1 385	3 294	58 819	1 397	16 947	1 148	23 529	107 595
Schweden	633	5 310	4 477	5 773	27 948	7 215	29 882	4 974	26 363	112 575
Schweiz und Liechtenstein	6 556	31 507	17 591	25 614	64 013	25 330	331 180	151 006	73 363	726 160
Slowakei	8 428	11 370	21 179	14 130	16 667	15 328	14 019	1 612	22 780	125 513
Slowenien	1 228	12 601	7 910	6 175	9 517	9 164	9 051	1 349	18 231	75 226
Spanien	444	3 136	13 345	7 812	20 023	5 231	30 791	3 967	98 734	183 483

Herkunftsland	Burgenland	Kärnten	Niederösterreich	Oberösterreich	Salzburg	Steiermark	Tirol	Vorarlberg	Wien	Österreich
Südafrika	47	527	330	549	2 470	851	1 333	169	3 903	10 179
Indien	162	355	849	2 543	9 767	1 638	11 741	408	20 584	48 047
Südkorea	240	379	2 843	4 852	10 284	1 309	2 357	301	20 385	42 950
Südostasien <sup>5</sup>	255	1 090	1 622	8 381	12 346	1 591	8 915	755	20 348	55 303
Taiwan	8	189	206	1 162	1 543	235	499	77	3 511	7 430
Tschechien	11 199	50 499	45 218	68 996	114 066	66 768	79 465	5 412	65 978	507 601
Türkei	170	401	2 485	2 050	3 155	1 708	1 685	686	21 750	34 090
Ukraine	3 394	3 606	8 033	5 165	8 488	5 979	7 303	820	54 081	96 869
Ungarn	10 903	28 905	33 227	26 780	34 910	39 116	30 700	2 767	47 741	255 049
USA	1 128	6 469	18 329	19 127	97 653	13 701	71 541	7 966	201 026	436 940
Ver. Arabische Emirate	347	706	1 416	2 687	44 510	2 126	14 433	1 073	29 146	96 444
Vereinigtes Königreich	1 736	8 873	14 804	15 493	49 431	13 751	68 164	6 635	122 536	301 423
Zypern	57	149	507	532	1 091	364	693	64	6 147	9 604
Übriges Afrika	253	662	881	1 090	3 271	669	2 770	638	14 847	25 081
Übriges Asien	340	251	813	1 368	5 614	949	2 192	643	13 848	26 018
Zentral und Südamerika <sup>6</sup>	154	959	1 394	2 788	8 888	1 660	9 641	1 371	36 329	63 184
Übriges Ausland	862	7 330	43 230	7 539	38 856	23 175	8 967	4 030	39 092	173 081
EU-27	48 869	392 836	252 690	259 275	654 476	317 866	1 122 337	141 883	912 659	4 102 891

Q: STATISTIK AUSTRIA.

1) Jemen, Bahrein, Irak, Jordanien, Katar, Kuwait, Libanon, Oman, Syrien.

2) Inkl. Hong Kong, Macao.

3) Belarus, Moldawien, Armenien, Aserbajdschan, Kasachstan, Kirgisistan, Tadschikistan, Turkmenistan, Usbekistan.

4) Bosnien-Herzegowina, Nordmazedonien, Serbien, Montenegro und Kosovo.

5) Indonesien, Malaysia, Singapur, Nordkorea, Thailand, Brunei, Kambodscha, Laos, Philippinen, Vietnam.

6) Inkl. Argentinien, Mexiko.

Tabelle 32a

### Ankünfte in der Sommersaison 2022 nach Bundes- und Herkunftsland in allen Beherbergungsbetrieben – Veränderung zu 2021 in Prozent

Herkunftsland	Burgenland	Kärnten	Niederösterreich	Oberösterreich	Salzburg	Steiermark	Tirol	Vorarlberg	Wien	Österreich
<b>Insgesamt</b>	<b>-0,8</b>	<b>14,4</b>	<b>23,4</b>	<b>24,9</b>	<b>26,5</b>	<b>10,4</b>	<b>21,8</b>	<b>20,9</b>	<b>107,9</b>	<b>27,3</b>
<b>Österreich</b>	<b>-7,7</b>	<b>-3,4</b>	<b>11,7</b>	<b>11,4</b>	<b>6,2</b>	<b>1,0</b>	<b>5,3</b>	<b>15,2</b>	<b>59,8</b>	<b>7,7</b>
Burgenland	12,9	12,2	25,6	40,7	19,2	4,1	28,2	29,3	82,8	23,7
Kärnten	-12,7	6,4	14,6	2,7	7,8	1,9	-0,4	14,2	59,6	11,3
Niederösterreich	-5,3	-5,6	12,5	-1,0	-2,2	-3,3	-1,7	5,6	62,0	1,9
Oberösterreich	-14,6	-10,6	2,2	18,9	0,9	-3,0	-6,4	12,2	57,3	5,6
Salzburg	-22,5	-3,9	2,9	10,5	19,8	-4,5	-1,8	25,8	58,5	10,3
Steiermark	-10,7	-6,5	8,1	6,3	1,5	9,2	0,5	5,2	68,1	7,5
Tirol	-24,1	-1,4	6,6	-4,3	4,1	-2,7	13,4	15,8	56,3	10,4
Vorarlberg	22,4	18,2	22,3	4,7	23,8	14,1	-5,1	8,2	60,5	14,3
Wien	-6,0	-2,9	17,1	14,0	9,6	-0,2	22,7	35,0	35,9	8,3
<b>Ausland</b>	<b>36,7</b>	<b>34,3</b>	<b>49,4</b>	<b>47,1</b>	<b>37,5</b>	<b>32,9</b>	<b>25,1</b>	<b>22,3</b>	<b>130,1</b>	<b>41,6</b>
<b>Deutschland</b>	<b>15,7</b>	<b>24,5</b>	<b>33,5</b>	<b>30,3</b>	<b>15,4</b>	<b>17,8</b>	<b>13,1</b>	<b>12,4</b>	<b>74,1</b>	<b>19,5</b>
Arabische Länder in Asien <sup>1</sup>	22,9	143,3	164,5	270,4	313,8	247,4	316,0	169,5	203,2	262,1
Australien	470,0	851,7	621,9	1 100,9	1 655,8	777,0	1 887,1	998,8	1 225,5	1 258,5
Belgien	71,4	29,9	42,5	41,4	22,2	9,6	18,7	13,3	93,6	27,8
Brasilien	147,1	85,3	441,8	670,6	758,3	293,0	962,8	705,9	791,2	714,4
Bulgarien	107,9	35,8	109,4	50,5	49,6	44,9	136,1	-34,0	154,8	108,9
China <sup>2</sup>	257,1	249,5	147,0	400,0	407,8	340,2	245,4	530,6	412,1	362,7
Dänemark	24,9	63,6	70,6	75,7	80,8	13,9	86,4	90,5	133,4	80,2
Estland	16,5	50,4	40,1	27,2	19,4	36,9	26,6	209,0	55,0	41,5
Finnland	100,8	203,0	86,9	201,7	353,2	111,9	85,8	213,8	277,9	180,2

Herkunftsland	Burgenland	Kärnten	Niederösterreich	Oberösterreich	Salzburg	Steiermark	Tirol	Vorarlberg	Wien	Österreich
Frankreich (einschl. Monaco)	83,3	66,0	51,2	68,5	65,4	41,6	74,8	83,7	121,8	82,0
Griechenland	21,0	114,1	88,1	81,7	55,9	49,7	114,4	67,4	82,2	81,1
Übrige Gus (inkl. Georgien) <sup>3</sup>	297,9	229,0	229,3	223,3	371,0	277,6	113,6	197,1	251,0	244,8
Irland (Republik)	169,7	45,3	87,8	67,5	136,6	15,4	198,6	138,9	303,5	175,4
Island	-65,2	184,8	55,5	81,1	136,9	92,0	166,0	85,4	175,0	138,8
Israel	63,8	44,6	66,2	33,2	53,6	38,4	67,9	64,6	38,8	49,3
Italien	17,0	78,3	55,4	59,0	86,0	54,1	73,1	74,1	164,2	89,1
Japan	440,0	159,9	253,5	388,5	306,6	158,3	135,4	140,4	641,7	384,0
Restl.										
Südosteuropa <sup>4</sup>	129,6	99,4	59,1	112,8	151,0	106,7	46,6	141,3	132,6	113,6
Kanada	175,4	230,1	297,7	557,7	509,6	309,8	377,1	422,2	494,9	442,8
Kroatien	54,6	103,3	93,5	70,6	122,3	88,8	64,5	14,6	170,8	111,2
Lettland	21,9	69,1	94,1	83,7	61,7	59,1	41,4	304,0	127,3	87,2
Litauen	58,0	116,0	83,7	109,7	72,2	87,4	68,2	112,9	97,1	87,1
Luxemburg	7,3	35,5	-1,5	4,4	9,6	10,9	-3,2	8,5	70,4	10,7
Malta	78,3	33,2	14,6	44,1	180,5	56,0	51,6	62,8	117,5	99,8
Neuseeland	725,0	470,9	202,3	276,5	164,3	859,3	518,1	233,8	1 111,4	456,0
Niederlande	43,9	32,3	50,1	17,9	12,9	48,6	13,6	14,8	100,3	23,2
Norwegen	191,9	256,3	140,0	224,6	364,5	272,2	337,7	424,8	336,3	315,1
Polen	25,7	52,7	50,4	43,1	35,5	36,4	44,6	43,3	78,6	52,7
Portugal	24,8	147,4	140,6	150,9	111,3	62,5	140,8	159,2	76,1	94,1
Rumänien	74,6	52,6	40,7	73,8	37,9	58,9	56,8	71,3	66,2	59,1
Russland	-5,7	-8,1	14,9	85,7	-6,2	-41,4	24,5	93,0	44,3	25,0
Saudi-Arabien	542,6	156,7	541,2	330,0	260,6	224,1	272,5	372,4	213,1	254,3
Schweden	134,4	202,7	112,2	143,0	270,0	147,5	240,8	405,0	231,9	224,7
Schweiz und Liechtenstein	28,9	38,9	41,0	32,8	41,6	28,7	38,9	48,5	82,7	43,9
Slowakei	104,8	43,8	34,1	57,5	59,8	55,3	40,5	30,0	100,2	57,5
Slowenien	29,3	49,6	36,6	51,6	58,5	52,9	28,3	37,5	84,9	53,1
Spanien	41,4	82,0	89,0	81,9	100,7	14,4	218,0	175,5	151,5	134,3
Südafrika	56,7	675,0	251,1	346,3	814,8	653,1	601,6	225,0	493,2	537,0
Indien	1 520,0	269,8	651,3	750,5	619,7	402,5	1 135,9	518,2	715,2	736,8
Südkorea	1 400,0	553,4	1 902,1	1 440,3	1 462,9	500,5	607,8	937,9	1 226,3	1 199,2
Südostasien <sup>5</sup>	454,3	397,7	767,4	1 862,8	1 156,0	746,3	1 324,1	880,5	537,9	830,6
Taiwan	-	600,0	288,7	1 205,6	964,1	612,1	984,8	1 000,0	580,4	711,1
Tschechien	42,6	34,6	35,2	50,8	22,8	29,4	19,2	46,3	82,5	35,1
Türkei	77,1	129,1	266,5	172,6	337,0	306,7	157,6	231,4	302,0	274,0
Ukraine	225,1	301,1	262,0	277,0	253,1	428,2	191,5	267,7	232,2	245,0
Ungarn	65,7	50,9	50,5	42,6	41,7	40,2	48,1	30,6	79,5	51,3
USA	252,5	160,8	180,8	252,6	351,4	203,8	392,9	109,6	352,4	321,6
Ver. Arabische Emirate	638,3	90,8	132,5	302,8	126,7	191,6	190,4	169,6	91,7	126,2
Vereinigtes Königreich	330,8	347,2	208,3	278,2	668,3	107,5	928,3	388,6	464,7	457,9
Zypern	137,5	91,0	65,1	144,0	64,8	139,5	39,2	60,0	102,7	91,6
Übriges Afrika	17,7	4,4	181,5	127,1	70,4	64,4	-11,1	0,2	276,7	115,1
Übriges Asien	466,7	51,2	803,3	347,1	204,6	168,1	290,0	37,4	370,9	283,2
Zentral und Südamerika <sup>6</sup>	77,0	73,4	180,5	153,0	187,7	182,3	183,3	94,5	451,4	280,4
Übriges Ausland	-64,7	59,3	13,8	14,1	55,7	29,2	-3,0	5,6	175,1	42,1
EU-27	57,0	48,3	50,0	49,6	40,4	41,8	37,8	40,8	113,6	53,7

Q: STATISTIK AUSTRIA.

1) Jemen, Bahrein, Irak, Jordanien, Katar, Kuwait, Libanon, Oman, Syrien.

2) Inkl. Hong Kong, Macao.

3) Belarus, Moldawien, Armenien, Aserbaidzhan, Kasachstan, Kirgisistan, Tadschikistan, Turkmenistan, Usbekistan.

4) Bosnien-Herzegowina, Nordmazedonien, Serbien, Montenegro und Kosovo.

5) Indonesien, Malaysia, Singapur, Nordkorea, Thailand, Brunei, Kambodscha, Laos, Philippinen, Vietnam.

6) Inkl. Argentinien, Mexiko.

Tabelle 33

**Übernachtungen in der Sommersaison 2022 nach Bundes- und Herkunftsland in allen Beherbergungsbetrieben – absolut**

Herkunftsland	Burgenland	Kärnten	Niederösterreich	Oberösterreich	Salzburg	Steiermark	Tirol	Vorarlberg	Wien	Österreich
<b>Insgesamt</b>	<b>2 033 616</b>	<b>9 931 154</b>	<b>4 252 293</b>	<b>5 310 958</b>	<b>13 839 436</b>	<b>7 837 608</b>	<b>22 393 337</b>	<b>4 269 077</b>	<b>8 023 933</b>	<b>77 891 412</b>
<b>Österreich</b>	<b>1 538 670</b>	<b>4 326 528</b>	<b>2 805 925</b>	<b>2 901 120</b>	<b>3 507 979</b>	<b>4 733 318</b>	<b>2 320 553</b>	<b>568 824</b>	<b>1 614 861</b>	<b>24 317 778</b>
Burgenland	126 690	156 483	98 368	113 275	160 379	192 022	100 367	20 631	105 149	1 073 364
Kärnten	59 178	495 085	99 443	72 018	163 238	226 700	100 166	20 502	169 776	1 406 106
Niederösterreich	379 501	862 443	880 925	514 742	695 342	985 072	340 041	65 578	162 533	4 886 177
Oberösterreich	195 050	493 891	363 471	1 055 246	654 297	620 549	347 896	62 956	268 945	4 062 301
Salzburg	55 497	288 712	119 612	155 001	407 250	228 350	148 467	31 227	190 769	1 624 885
Steiermark	239 633	852 480	237 703	214 173	316 009	1 140 917	207 359	36 974	278 876	3 524 124
Tirol	49 516	220 889	92 072	129 233	228 760	189 567	473 921	67 143	197 311	1 648 412
Vorarlberg	24 785	80 462	49 035	47 729	109 976	93 502	204 173	158 478	115 204	883 344
Wien	408 820	876 083	865 296	599 703	772 728	1 056 639	398 163	105 335	126 298	5 209 065
<b>Ausland</b>	<b>494 946</b>	<b>5 604 626</b>	<b>1 446 368</b>	<b>2 409 838</b>	<b>10 331 457</b>	<b>3 104 290</b>	<b>20 072 784</b>	<b>3 700 253</b>	<b>6 409 072</b>	<b>53 573 634</b>
<b>Deutschland</b>	<b>300 782</b>	<b>3 645 782</b>	<b>535 578</b>	<b>1 334 595</b>	<b>6 203 347</b>	<b>1 662 822</b>	<b>13 190 036</b>	<b>2 589 598</b>	<b>1 690 976</b>	<b>31 153 516</b>
Arabische Länder in Asien <sup>1</sup>	850	3 819	3 863	5 781	153 811	4 314	47 470	2 796	73 574	296 278
Australien	452	2 590	2 845	5 675	19 534	5 067	18 139	2 292	48 673	105 267
Belgien	4 362	98 940	16 004	28 707	223 043	32 022	631 010	74 672	89 188	1 197 948
Brasilien	102	567	2 414	3 262	7 051	2 014	8 515	939	39 403	64 267
Bulgarien	1 768	5 037	11 613	4 911	6 232	5 614	11 019	751	49 082	96 027
China <sup>2</sup>	265	1 104	2 067	4 382	8 383	2 830	6 270	1 080	33 815	60 196
Dänemark	1 179	39 010	8 083	15 135	151 211	29 267	175 227	12 676	56 453	488 241
Estland	383	1 930	2 370	1 261	4 827	2 779	8 403	1 081	16 562	39 596
Finnland	687	3 225	5 377	3 905	27 979	7 243	39 900	3 578	40 352	132 246
Frankreich (einschl. Monaco)	2 907	25 448	23 109	30 957	84 264	26 598	337 288	75 700	213 588	819 859
Griechenland	571	2 363	3 364	2 421	6 206	3 580	9 529	805	55 081	83 920
Übrige Gus (inkl. Georgien) <sup>3</sup>	948	1 583	2 734	2 184	7 223	2 911	11 126	863	52 050	81 622
Irland (Republik)	1 868	4 142	2 924	4 216	14 561	4 877	22 279	1 464	46 441	102 772
Island	20	558	910	684	4 484	607	3 856	291	7 976	19 386
Israel	1 664	18 216	24 572	24 586	212 589	22 751	126 057	4 988	196 915	632 338
Italien	4 615	233 294	31 759	40 709	153 197	58 589	613 811	29 165	358 422	1 523 561
Japan	95	1 307	1 968	2 617	4 818	2 812	4 216	692	26 866	45 391
Restl.										
Südosteuropa <sup>4</sup>	4 075	10 905	10 685	13 238	14 692	17 143	26 679	3 499	69 005	169 921
Kanada	532	2 923	5 230	6 820	19 969	8 106	22 083	2 273	72 528	140 464
Kroatien	2 582	23 768	16 216	18 604	19 330	32 358	24 438	1 472	48 850	187 618
Lettland	455	1 713	2 209	1 454	7 211	3 621	7 007	913	20 134	44 717
Litauen	572	3 922	3 899	3 915	11 840	5 104	12 547	1 186	19 854	62 839
Luxemburg	407	8 975	2 582	3 721	23 821	4 335	76 041	11 381	16 583	147 846
Malta	83	719	683	1 316	6 559	615	3 759	222	10 405	24 361
Neuseeland	97	792	891	857	2 883	1 823	2 589	629	7 793	18 354
Niederlande	7 205	791 138	61 445	98 187	807 446	292 710	1 707 158	304 442	182 285	4 252 016
Norwegen	497	4 037	3 013	4 157	18 836	6 662	36 115	3 692	38 459	115 468
Polen	12 509	65 203	118 174	106 259	121 764	113 621	173 406	16 349	211 660	938 945
Portugal	452	1 944	5 200	3 462	6 553	6 953	9 027	1 301	38 587	73 479
Rumänien	15 668	22 267	39 440	34 212	48 574	24 080	60 526	4 462	184 419	433 648
Russland	459	2 968	3 261	2 958	5 664	2 337	9 285	884	41 248	69 064
Saudi-Arabien	587	1 939	2 237	7 521	192 738	5 115	53 734	2 812	59 270	325 953
Schweden	1 220	11 203	7 752	10 623	86 237	16 303	76 169	10 806	63 384	283 697
Schweiz und Liechtenstein	24 258	114 523	38 249	60 704	189 458	75 133	1 261 771	416 550	184 194	2 364 840
Slowakei	18 610	35 696	56 220	51 850	64 017	52 403	82 174	6 038	45 317	412 325
Slowenien	2 782	34 743	19 684	15 186	23 229	27 571	32 763	4 593	35 740	196 291
Spanien	1 485	8 305	20 822	16 406	49 184	13 365	70 471	6 892	247 598	434 528

Herkunftsland	Burgenland	Kärnten	Niederösterreich	Oberösterreich	Salzburg	Steiermark	Tirol	Vorarlberg	Wien	Österreich
Südafrika	264	1 186	687	1 116	5 596	2 270	3 087	543	9 916	24 665
Indien	568	1 711	2 504	5 949	20 842	6 137	20 726	1 427	51 159	111 023
Südkorea	335	1 020	3 367	7 680	17 774	3 041	4 477	538	43 529	81 761
Südostasien <sup>5</sup>	429	3 520	2 672	12 834	22 594	4 072	16 819	1 734	45 453	110 127
Taiwan	14	458	391	2 097	2 903	596	930	179	7 957	15 525
Tschechien	28 579	162 831	90 415	182 808	400 089	197 374	271 941	16 076	122 916	1 473 029
Türkei	678	1 265	4 851	4 630	5 972	4 371	5 603	2 301	55 041	84 712
Ukraine	6 400	10 435	16 915	10 310	19 468	11 849	20 491	1 948	145 972	243 788
Ungarn	26 445	111 395	89 342	90 415	127 366	141 200	113 055	8 428	95 513	803 159
USA	3 458	18 753	29 918	41 615	212 664	37 177	182 831	21 892	511 603	1 059 911
Ver. Arabische Emirate	798	2 477	2 451	6 983	195 500	8 713	57 100	3 577	71 540	349 139
Vereinigtes Königreich	3 784	29 213	24 355	35 218	168 176	41 847	289 257	20 778	288 965	901 593
Zypern	103	447	729	1 553	3 341	1 150	2 942	249	17 863	28 377
Übriges Afrika	893	2 173	2 049	3 111	7 597	1 757	10 884	1 590	37 771	67 825
Übriges Asien	1 639	890	1 542	2 566	12 027	2 504	6 027	2 070	36 517	65 782
Zentral und Südamerika <sup>6</sup>	633	3 338	3 024	6 158	20 882	5 200	22 604	3 950	88 285	154 074
Übriges Ausland	1 873	16 916	71 710	17 357	75 901	48 977	32 117	9 146	86 342	360 339
EU-27	111 052	1 586 263	550 073	681 778	2 350 715	962 132	4 458 835	586 274	2 190 764	13 477 886

Q: STATISTIK AUSTRIA.

1) Jemen, Bahrein, Irak, Jordanien, Katar, Kuwait, Libanon, Oman, Syrien.

2) Inkl. Hong Kong, Macao.

3) Belarus, Moldawien, Armenien, Aserbajdschan, Kasachstan, Kirgisistan, Tadschikistan, Turkmenistan, Usbekistan.

4) Bosnien-Herzegowina, Nordmazedonien, Serbien, Montenegro und Kosovo.

5) Indonesien, Malaysia, Singapur, Nordkorea, Thailand, Brunei, Kambodscha, Laos, Philippinen, Vietnam.

6) Inkl. Argentinien, Mexiko.

Tabelle 33a

### Übernachtungen in der Sommersaison 2022 nach Bundes- und Herkunftsland in allen Beherbergungsbetrieben – Veränderung zu 2021 in Prozent

Herkunftsland	Burgenland	Kärnten	Niederösterreich	Oberösterreich	Salzburg	Steiermark	Tirol	Vorarlberg	Wien	Österreich
<b>Insgesamt</b>	<b>-4,8</b>	<b>6,6</b>	<b>15,9</b>	<b>15,9</b>	<b>17,4</b>	<b>5,6</b>	<b>13,0</b>	<b>10,4</b>	<b>108,4</b>	<b>17,2</b>
<b>Österreich</b>	<b>-10,7</b>	<b>-6,5</b>	<b>6,0</b>	<b>5,1</b>	<b>0,7</b>	<b>-3,5</b>	<b>-2,3</b>	<b>6,3</b>	<b>56,9</b>	<b>1,0</b>
Burgenland	12,3	5,0	12,6	28,8	10,3	0,1	13,7	16,9	86,1	14,6
Kärnten	-15,2	8,8	8,1	-5,9	2,1	-1,9	-0,8	18,0	57,4	7,3
Niederösterreich	-6,9	-10,0	9,6	-2,3	-7,3	-6,4	-8,8	-0,5	66,3	-3,0
Oberösterreich	-17,9	-16,8	-0,4	10,7	-2,3	-7,6	-14,5	0,5	55,9	-1,7
Salzburg	-26,5	-0,8	-1,4	-0,9	16,0	-7,8	-4,2	12,9	61,3	5,3
Steiermark	-14,0	-6,0	3,7	2,7	-4,9	4,7	-6,4	-3,3	64,4	1,4
Tirol	-22,8	-4,3	0,2	-10,1	-1,0	-6,2	6,9	11,5	54,5	3,3
Vorarlberg	3,0	1,6	5,3	-3,7	16,7	7,8	-6,3	3,2	56,7	7,0
Wien	-9,8	-9,2	7,0	7,7	3,1	-6,7	8,1	14,4	19,5	-0,4
<b>Ausland</b>	<b>19,7</b>	<b>19,5</b>	<b>41,3</b>	<b>32,1</b>	<b>24,4</b>	<b>23,3</b>	<b>15,1</b>	<b>11,1</b>	<b>127,3</b>	<b>26,5</b>
<b>Deutschland</b>	<b>11,9</b>	<b>12,3</b>	<b>28,4</b>	<b>21,3</b>	<b>6,4</b>	<b>10,8</b>	<b>6,1</b>	<b>3,1</b>	<b>70,0</b>	<b>10,1</b>
Arabische Länder in Asien <sup>1</sup>	-14,1	75,6	65,4	277,8	371,8	215,6	305,4	212,1	171,3	267,1
Australien	707,1	598,1	373,4	546,4	1 407,3	600,8	1 156,2	486,2	969,5	920,9
Belgien	112,8	19,8	48,1	38,2	13,5	4,8	14,2	11,9	95,7	18,8
Brasilien	183,3	162,5	144,1	449,2	804,0	201,9	416,1	311,8	653,4	518,5
Bulgarien	197,1	20,8	216,3	18,9	28,9	2,9	19,1	-11,8	157,1	84,5
China <sup>2</sup>	349,2	225,7	86,7	346,7	261,3	176,6	40,8	539,1	388,0	246,4
Dänemark	48,9	52,5	84,2	76,5	71,7	9,4	72,5	75,2	134,3	70,1
Estland	11,3	41,4	59,1	-16,7	12,1	24,8	10,2	236,8	58,3	33,5
Finnland	99,1	146,0	47,0	131,3	340,0	96,8	49,9	152,9	259,0	134,8

Herkunftsland	Burgenland	Kärnten	Niederösterreich	Oberösterreich	Salzburg	Steiermark	Tirol	Vorarlberg	Wien	Österreich
Frankreich (einschl. Monaco)	75,8	77,5	54,4	52,1	66,2	29,0	56,4	64,0	125,7	71,1
Griechenland	-0,7	112,1	93,8	66,6	60,4	34,5	65,0	79,7	78,1	72,8
Übrige Gus (inkl. Georgien) <sup>3</sup>	138,8	169,7	288,4	256,3	261,2	99,5	29,6	215,0	292,7	192,8
Irland (Republik)	227,1	32,0	93,9	50,7	171,3	33,7	287,5	90,4	250,2	179,2
Island	-39,4	77,1	32,5	20,8	129,6	119,1	109,7	62,6	155,6	116,1
Israel	71,0	70,4	56,7	47,0	104,1	70,2	76,2	106,1	49,5	72,2
Italien	2,5	76,9	32,9	9,5	81,9	34,1	59,5	58,6	174,1	77,3
Japan	493,8	143,4	310,9	209,7	266,9	114,8	80,8	221,9	471,7	286,5
Restl.										
Südosteuropa <sup>4</sup>	101,4	57,6	50,3	60,2	138,0	61,9	13,5	69,2	135,9	77,2
Kanada	145,2	211,0	257,5	427,9	390,5	192,7	112,1	341,4	453,5	303,9
Kroatien	2,6	84,4	23,8	56,7	107,7	118,3	29,4	-7,9	182,3	83,4
Lettland	43,1	34,0	62,0	91,6	31,7	35,7	40,3	152,2	150,6	77,1
Litauen	9,8	86,9	4,2	91,0	68,3	58,8	56,0	89,8	104,6	69,7
Luxemburg	3,8	85,7	29,4	-5,8	21,9	-2,1	-8,0	7,0	59,0	6,5
Malta	29,7	-9,0	27,9	136,7	173,1	39,1	35,5	136,2	118,7	96,3
Neuseeland	870,0	347,5	252,2	209,4	177,5	582,8	177,2	56,5	726,4	326,6
Niederlande	31,9	22,9	53,3	2,1	11,2	52,2	11,7	15,2	98,4	18,5
Norwegen	238,1	186,5	64,2	159,7	455,8	307,7	151,4	332,3	325,9	237,0
Polen	-38,7	18,3	40,5	35,6	31,4	14,6	10,0	13,7	91,6	31,8
Portugal	-37,0	73,4	106,4	24,5	90,9	187,8	20,4	107,2	76,4	71,0
Rumänien	72,1	51,6	35,4	45,2	32,6	34,1	34,7	78,4	66,1	49,8
Russland	-72,8	-1,1	-5,5	66,9	-14,9	-66,9	-25,2	75,0	64,7	12,1
Saudi-Arabien	414,9	230,9	437,7	343,5	312,1	213,0	303,5	324,8	178,9	277,1
Schweden	71,3	134,7	103,8	128,8	281,6	124,5	154,7	285,5	213,4	193,3
Schweiz und Liechtenstein	29,5	32,5	41,5	21,1	41,7	23,9	28,5	39,5	77,3	34,3
Slowakei	67,0	20,5	27,4	50,6	38,3	34,2	20,5	-0,9	81,3	35,6
Slowenien	28,9	14,4	41,5	10,1	31,8	35,1	-3,3	23,0	67,3	24,8
Spanien	31,8	88,2	76,9	80,3	112,6	-15,5	151,9	89,1	141,9	118,0
Südafrika	107,9	456,8	162,2	249,8	616,5	421,8	338,5	78,0	438,3	394,5
Indien	232,2	462,8	375,1	771,0	574,1	421,0	642,6	729,7	694,0	622,8
Südkorea	329,5	402,5	1 057,0	1 098,1	1 047,4	120,0	81,1	393,6	1 001,7	665,8
Südostasien <sup>5</sup>	246,0	229,6	543,9	722,2	979,5	307,2	696,0	681,1	521,5	592,2
Taiwan	-	136,1	272,4	1 084,7	739,0	457,0	656,1	1 690,0	569,2	589,7
Tschechien	32,4	25,1	23,4	40,4	17,6	28,3	8,4	37,4	77,2	24,7
Türkei	-55,8	40,9	182,7	146,0	267,5	195,7	98,1	38,0	285,0	203,4
Ukraine	204,9	292,1	268,4	245,0	235,4	265,4	83,1	358,4	254,7	228,8
Ungarn	39,0	40,7	43,0	29,2	33,0	31,5	29,5	12,1	75,8	37,8
USA	322,2	110,0	151,3	215,2	308,5	175,2	306,0	63,4	327,6	280,6
Ver. Arabische Emirate	731,3	95,5	79,2	283,5	144,9	252,3	222,6	146,3	100,1	146,3
Vereinigtes Königreich	310,4	193,0	197,4	284,4	809,8	84,2	942,7	458,5	408,8	471,7
Zypern	178,4	52,6	27,7	96,8	96,2	168,7	1,7	200,0	95,1	77,9
Übriges Afrika	40,2	15,2	119,4	71,3	75,3	67,5	16,2	-36,5	266,9	106,7
Übriges Asien	563,6	90,2	742,6	182,9	261,5	119,5	234,3	39,6	323,7	261,9
Zentral und Südamerika <sup>6</sup>	72,5	62,4	153,7	113,6	130,2	141,3	75,8	79,5	448,0	215,1
Übriges Ausland	-65,5	8,3	24,5	6,0	49,2	23,3	-8,7	-2,3	141,5	35,5
EU-27	26,6	32,0	41,0	33,3	30,7	34,8	24,6	25,9	116,3	38,1

Q: STATISTIK AUSTRIA.

1) Jemen, Bahrein, Irak, Jordanien, Katar, Kuwait, Libanon, Oman, Syrien.

2) Inkl. Hong Kong, Macao.

3) Belarus, Moldawien, Armenien, Aserbaidzhan, Kasachstan, Kirgisistan, Tadschikistan, Turkmenistan, Usbekistan.

4) Bosnien-Herzegowina, Nordmazedonien, Serbien, Montenegro und Kosovo.

5) Indonesien, Malaysia, Singapur, Nordkorea, Thailand, Brunei, Kambodscha, Laos, Philippinen, Vietnam.

6) Inkl. Argentinien, Mexiko.

Tabelle 34

**Betten und Anteile in gewerblichen, privaten und sonstigen Betrieben seit 1950 in der Sommer- und Wintersaison nach Unterkunftsart**

Saison	Betten, absolut				Anteil in %			
	gewerblich <sup>1</sup>	privat	sonstige <sup>2</sup>	zusammen <sup>2</sup>	gewerblich <sup>1</sup>	privat	sonstige <sup>2</sup>	zusammen <sup>2</sup>
Sommer 1950	168 909	53 194	-	222 103	76,0	24,0	-	100,0
Winter 1950/51	172 004	52 089	-	224 093	76,8	23,2	-	100,0
Sommer 1951	181 701	63 445	554	245 700	74,0	25,8	0,2	100,0
Winter 1951/52	183 808	59 602	3 389	246 799	74,5	24,2	1,4	100,0
Sommer 1952	190 976	69 797	4 580	265 344	72,0	26,3	1,7	100,0
Winter 1952/53 <sup>3</sup>	-	-	-	-	-	-	-	-
Sommer 1953	202 928	79 018	3 563	285 509	71,1	27,7	1,2	100,0
Winter 1953/54 <sup>3</sup>	-	-	-	-	-	-	-	-
Sommer 1954	208 157	88 858	12 627	309 642	67,2	28,7	4,1	100,0
Winter 1954/55	209 578	87 744	11 568	308 890	67,8	28,4	3,7	100,0
Sommer 1955	220 173	107 447	15 075	342 695	64,2	31,4	4,4	100,0
Winter 1955/56	222 424	103 235	13 698	339 357	65,5	30,4	4,0	100,0
Sommer 1956	237 341	121 469	16 479	375 289	63,2	32,4	4,4	100,0
Winter 1956/57	238 538	114 038	15 194	367 770	64,9	31,0	4,1	100,0
Sommer 1957	255 705	140 552	17 659	413 916	61,8	34,0	4,3	100,0
Winter 1957/58	255 359	132 986	15 650	403 995	63,2	32,9	3,9	100,0
Sommer 1958	274 161	161 932	18 136	454 229	60,4	35,6	4,0	100,0
Winter 1958/59	269 360	165 481	17 121	451 962	59,6	36,6	3,8	100,0
Sommer 1959	288 329	193 293	18 819	500 441	57,6	38,6	3,8	100,0
Winter 1959/60	220 691	92 302	15 302	328 986	67,1	28,1	4,7	100,0
Sommer 1960	316 455	212 145	25 072	553 672	57,2	38,3	4,5	100,0
Winter 1960/61 <sup>3</sup>	-	-	-	-	-	-	-	-
Sommer 1961	340 522	234 118	25 648	600 288	56,7	39,0	4,3	100,0
Winter 1961/62	282 352	180 838	15 731	478 921	59,0	37,8	3,3	100,0
Sommer 1962	358 267	259 384	27 859	645 510	55,5	40,2	4,3	100,0
Winter 1962/63	290 063	169 106	18 533	477 702	60,7	35,4	3,9	100,0
Sommer 1963	385 506	281 556	30 753	697 815	55,2	40,3	4,4	100,0
Winter 1963/64	305 089	183 311	19 281	507 681	60,1	36,1	3,8	100,0
Sommer 1964	405 879	306 549	31 344	743 772	54,6	41,2	4,2	100,0
Winter 1964/65	323 901	200 248	18 778	542 927	59,7	36,9	3,5	100,0
Sommer 1965	435 948	324 161	31 645	791 754	55,1	40,9	4,0	100,0
Winter 1965/66	349 737	215 450	21 373	586 560	59,6	36,7	3,6	100,0
Sommer 1966	464 007	343 853	30 670	838 530	55,3	41,0	3,7	100,0
Winter 1966/67	368 010	225 349	21 765	615 124	59,8	36,6	3,5	100,0
Sommer 1967	480 566	347 976	30 916	859 458	55,9	40,5	3,6	100,0
Winter 1967/68	374 435	225 626	25 405	625 466	59,9	36,1	4,1	100,0
Sommer 1968	493 049	360 548	35 045	888 642	55,5	40,6	3,9	100,0
Winter 1968/69	395 855	238 749	28 771	663 375	59,7	36,0	4,3	100,0
Sommer 1969	508 995	367 707	36 087	912 789	55,8	40,3	4,0	100,0
Winter 1969/70	415 531	247 295	27 385	690 211	60,2	35,8	4,0	100,0
Sommer 1970	531 475	383 842	37 053	952 370	55,8	40,3	3,9	100,0
Winter 1970/71	436 833	265 018	29 583	731 434	59,7	36,2	4,0	100,0
Sommer 1971	548 781	406 786	37 114	992 681	55,3	41,0	3,7	100,0
Winter 1971/72	421 281	270 040	53 797	745 118	56,5	36,2	7,2	100,0
Sommer 1972 <sup>4</sup>	542 615	416 023	76 589	1 035 227	52,4	40,2	7,4	100,0
Winter 1972/73	458 613	285 516	56 574	800 703	57,3	35,7	7,1	100,0
Sommer 1973	582 890	444 839	76 339	1 104 068	52,8	40,3	6,9	100,0
Winter 1973/74	477 112	282 201	59 457	818 770	58,3	34,5	7,3	100,0
Sommer 1974	595 396	444 584	89 923	1 129 903	52,7	39,3	8,0	100,0
Winter 1974/75	488 408	291 528	66 843	846 779	57,7	34,4	7,9	100,0
Sommer 1975	606 408	453 654	96 118	1 156 180	52,4	39,2	8,3	100,0
Winter 1975/76	512 283	320 089	71 169	903 541	56,7	35,4	7,9	100,0
Sommer 1976	624 606	469 696	98 926	1 193 228	52,3	39,4	8,3	100,0

Saison	Betten, absolut				Anteil in %			
	gewerblich <sup>1</sup>	privat	sonstige <sup>2</sup>	zusammen <sup>2</sup>	gewerblich <sup>1</sup>	privat	sonstige <sup>2</sup>	zusammen <sup>2</sup>
Winter 1976/77	527 193	327 505	78 331	933 029	56,5	35,1	8,4	100,0
Sommer 1977	638 470	466 194	110 193	1 214 857	52,6	38,4	9,1	100,0
Winter 1977/78	544 378	331 012	86 663	962 053	56,6	34,4	9,0	100,0
Sommer 1978	655 533	459 053	120 122	1 234 708	53,1	37,2	9,7	100,0
Winter 1978/79	565 376	334 517	92 271	992 164	57,0	33,7	9,3	100,0
Sommer 1979	666 307	461 652	121 565	1 249 524	53,3	36,9	9,7	100,0
Winter 1979/80	567 850	362 417	74 518	1 004 785	56,5	36,1	7,4	100,0
Sommer 1980	668 875	498 211	97 343	1 264 429	52,9	39,4	7,7	100,0
Winter 1980/81	584 549	376 975	77 664	1 039 188	56,3	36,3	7,5	100,0
Sommer 1981	671 295	505 110	99 860	1 276 265	52,6	39,6	7,8	100,0
Winter 1981/82	587 366	379 552	81 282	1 048 200	56,0	36,2	7,8	100,0
Sommer 1982	686 787	499 881	101 588	1 288 256	53,3	38,8	7,9	100,0
Winter 1982/83	605 294	383 276	83 230	1 071 800	56,5	35,8	7,8	100,0
Sommer 1983	692 620	492 205	106 314	1 291 139	53,6	38,1	8,2	100,0
Winter 1983/84	605 142	373 013	85 076	1 063 231	56,9	35,1	8,0	100,0
Sommer 1984	692 669	483 323	109 310	1 285 302	53,9	37,6	8,5	100,0
Winter 1984/85	589 786	358 804	79 531	1 028 121	57,4	34,9	7,7	100,0
Sommer 1985	688 892	480 099	109 080	1 278 071	53,9	37,6	8,5	100,0
Winter 1985/86	552 902	326 430	59 351	938 683	58,9	34,8	6,3	100,0
Sommer 1986	655 156	449 747	83 334	1 188 237	55,1	37,8	7,0	100,0
Winter 1986/87	560 980	319 288	65 078	945 346	59,3	33,8	6,9	100,0
Sommer 1987	650 462	437 843	84 414	1 172 719	55,5	37,3	7,2	100,0
Winter 1987/88	571 500	319 667	66 251	957 418	59,7	33,4	6,9	100,0
Sommer 1988	653 931	428 228	85 177	1 167 336	56,0	36,7	7,3	100,0
Winter 1988/89	576 313	320 579	69 159	966 051	59,7	33,2	7,2	100,0
Sommer 1989	656 936	424 377	88 437	1 169 750	56,2	36,3	7,6	100,0
Winter 1989/90	574 114	316 263	69 481	959 858	59,8	32,9	7,2	100,0
Sommer 1990	650 559	419 251	89 147	1 158 957	56,1	36,2	7,7	100,0
Winter 1990/91	575 957	316 377	70 171	962 505	59,8	32,9	7,3	100,0
Sommer 1991	654 127	410 599	88 985	1 153 711	56,7	35,6	7,7	100,0
Winter 1991/92	577 786	323 730	70 033	971 549	59,5	33,3	7,2	100,0
Sommer 1992	653 586	413 239	85 847	1 152 672	56,7	35,9	7,4	100,0
Winter 1992/93	602 417	321 424	72 661	996 502	60,5	32,3	7,3	100,0
Sommer 1993	651 003	405 031	88 348	1 144 382	56,9	35,4	7,7	100,0
Winter 1993/94	599 235	322 389	70 184	991 808	60,4	32,5	7,1	100,0
Sommer 1994	650 020	406 918	86 332	1 143 270	56,9	35,6	7,6	100,0
Winter 1994/95	600 001	323 514	70 282	993 797	60,4	32,6	7,1	100,0
Sommer 1995	646 125	401 895	86 409	1 134 429	57,0	35,4	7,6	100,0
Winter 1995/96	599 978	317 746	70 373	988 097	60,7	32,2	7,1	100,0
Sommer 1996	640 199	391 415	84 458	1 116 072	57,4	35,1	7,6	100,0
Winter 1996/97	596 232	316 626	70 693	983 551	60,6	32,2	7,2	100,0
Sommer 1997	633 601	383 962	85 131	1 102 694	57,5	34,8	7,7	100,0
Winter 1997/98	597 825	309 125	74 053	981 003	60,9	31,5	7,5	100,0
Sommer 1998	632 409	372 298	86 368	1 091 075	58,0	34,1	7,9	100,0
Winter 1998/99	600 022	308 297	71 350	979 669	61,2	31,5	7,3	100,0
Sommer 1999	628 940	365 987	85 117	1 080 044	58,2	33,9	7,9	100,0
Winter 1999/2000	598 024	306 755	73 582	978 361	61,1	31,4	7,5	100,0
Sommer 2000	622 746	362 356	88 329	1 073 431	58,0	33,8	8,2	100,0
Winter 2000/01	599 696	298 225	69 704	967 625	62,0	30,8	7,2	100,0
Sommer 2001	621 472	351 763	83 244	1 056 479	58,8	33,3	7,9	100,0
Winter 2001/02	587 351	292 696	75 672	955 719	61,5	30,6	7,9	100,0
Sommer 2002	606 625	336 363	89 388	1 032 376	58,8	32,6	8,7	100,0
Winter 2002/03	588 657	290 361	74 863	953 881	61,7	30,4	7,8	100,0
Sommer 2003	608 945	331 313	91 798	1 032 056	59,0	32,1	8,9	100,0
Winter 2003/04	593 695	288 689	74 011	956 395	62,1	30,2	7,7	100,0
Sommer 2004	614 540	325 688	92 530	1 032 758	59,5	31,5	9,0	100,0
Winter 2004/05	601 639	292 197	73 658	967 494	62,2	30,2	7,6	100,0
Sommer 2005	616 408	325 958	89 621	1 031 987	59,7	31,6	8,7	100,0



Saison	Betten, absolut				Anteil in %			
	gewerblich <sup>1</sup>	privat	sonstige <sup>2</sup>	zusammen <sup>2</sup>	gewerblich <sup>1</sup>	privat	sonstige <sup>2</sup>	zusammen <sup>2</sup>
Winter 2005/06	607 307	288 575	75 568	971 450	62,5	29,7	7,8	100,0
Sommer 2006	622 586	320 755	90 557	1 033 898	60,2	31,0	8,8	100,0
Winter 2006/07	611 132	287 277	78 983	977 392	62,5	29,4	8,1	100,0
Sommer 2007	622 257	317 719	101 334	1 041 310	59,8	30,5	9,7	100,0
Winter 2007/08	617 952	285 701	78 959	982 612	62,9	29,1	8,0	100,0
Sommer 2008	631 259	314 523	97 581	1 043 363	60,5	30,1	9,4	100,0
Winter 2008/09	630 192	289 204	81 625	1 001 021	63,0	28,9	8,2	100,0
Sommer 2009	641 312	312 684	97 302	1 051 298	61,0	29,7	9,3	100,0
Winter 2009/10	635 385	285 599	82 569	1 003 553	63,3	28,5	8,2	100,0
Sommer 2010	638 735	308 039	99 753	1 046 527	61,0	29,4	9,5	100,0
Winter 2010/11	637 294	282 119	82 293	1 001 706	63,6	28,2	8,2	100,0
Sommer 2011	645 442	301 325	100 302	1 047 069	61,6	28,8	9,6	100,0
Winter 2011/12	645 979	279 119	81 872	1 006 970	64,2	27,7	8,1	100,0
Sommer 2012	650 489	296 550	101 515	1 048 554	62,0	28,3	9,7	100,0
Winter 2012/13	658 215	276 831	85 297	1 020 343	64,5	27,1	8,4	100,0
Sommer 2013	658 200	293 296	101 985	1 053 481	62,5	27,8	9,7	100,0
Winter 2013/14	659 675	277 230	87 279	1 024 184	64,4	27,1	8,5	100,0
Sommer 2014	661 680	292 636	104 372	1 058 688	62,5	27,6	9,9	100,0
Winter 2014/15	666 642	276 626	84 880	1 028 148	64,8	26,9	8,3	100,0
Sommer 2015	665 100	289 625	103 057	1 057 782	62,9	27,4	9,7	100,0
Winter 2015/16	670 357	275 289	85 558	1 031 204	65,0	26,7	8,3	100,0
Sommer 2016	670 097	288 594	103 138	1 061 829	63,1	27,2	9,7	100,0
Winter 2016/17	677 253	272 865	83 611	1 033 729	65,5	26,4	8,1	100,0
Sommer 2017	672 928	284 417	100 781	1 058 126	63,6	26,9	9,5	100,0
Winter 2017/18	686 801	276 627	85 611	1 049 039	65,5	26,4	8,2	100,0
Sommer 2018	683 721	287 720	102 012	1 073 453	63,7	26,8	9,5	100,0
Winter 2018/19	694 337	278 682	84 323	1 057 342	65,7	26,4	8,0	100,0
Sommer 2019	689 920	289 323	101 419	1 080 662	63,8	26,8	9,4	100,0
Winter 2019/20	706 143	277 740	81 918	1 065 801	66,3	26,1	7,7	100,0
Sommer 2020	698 381	289 425	98 597	1 086 403	64,3	26,6	9,1	100,0
Winter 2020/21	618 758	255 731	73 218	947 707	65,3	27,0	7,7	100,0
Sommer 2021	704 860	285 306	98 285	1 088 451	64,8	26,2	9,0	100,0
Winter 2021/22	716 875	268 248	80 258	1 065 381	67,3	25,2	7,5	100,0
Sommer 2022	719983	279857	98935	1 098 775	65,5	25,5	9,0	100,0

Q: STATISTIK AUSTRIA.

1) Hotels und ähnliche Betriebe und gewerbliche Ferienwohnungen/-häuser.

2) Ohne Campingplätze, Zusatzbetten und Matratzenlager.

3) Keine Werte vorhanden.

4) Ab Sommer 1972 Kurheime, Sanatorien, Erholungsheime und Schutzhütten unter „Sonstige“.

Tabelle 35

**Übernachtungen in der Wintersaison seit 1951/52 nach Inländer:innen – absolut und Veränderung zu der Vorjahressaison in %**

Wintersaison	Burgenland	Kärnten	Niederösterreich	Oberösterreich	Salzburg	Steiermark	Tirol	Vorarlberg	Wien	Österreich
1951/52	18 951	103 733	773 702	524 800	644 183	632 247	180 090	132 141	187 619	3 197 466
1952/53	23 065	105 477	783 776	552 196	510 357	673 473	181 802	133 791	186 091	3 150 028
+/- in %	21,7	1,7	1,3	5,2	-20,8	6,5	1,0	1,2	-0,8	-1,5
1953/54	31 336	93 305	789 910	529 344	498 577	697 516	166 825	115 736	223 983	3 146 532
+/- in %	35,9	-11,5	0,8	-4,1	-2,3	3,6	-8,2	-13,5	20,4	-0,1
1954/55	30 063	106 438	824 128	604 938	553 995	768 347	220 949	109 375	250 360	3 468 593
+/- in %	-4,1	14,1	4,3	14,3	11,1	10,2	32,4	-5,5	11,8	10,2
1955/56	36 760	115 737	895 391	647 759	581 080	773 073	241 707	113 369	267 885	3 672 761
+/- in %	22,3	8,7	8,6	7,1	4,9	0,6	9,4	3,7	7,0	5,9
1956/57	37 959	130 075	980 670	691 629	609 657	821 469	257 486	115 553	258 892	3 903 390
+/- in %	3,3	12,4	9,5	6,8	4,9	6,3	6,5	1,9	-3,4	6,3
1957/58	55 536	126 353	937 839	729 269	618 263	867 704	283 158	119 927	267 957	4 006 006
+/- in %	46,3	-2,9	-4,4	5,4	1,4	5,6	10,0	3,8	3,5	2,6
1958/59	52 604	133 548	1 045 373	754 262	713 224	873 266	311 845	128 460	267 030	4 279 612
+/- in %	-5,3	5,7	11,5	3,4	15,4	0,6	10,1	7,1	-0,3	6,8
1959/60	64 243	164 303	1 065 511	843 783	776 383	883 776	332 419	144 786	275 252	4 550 456
+/- in %	22,1	23,0	1,9	11,9	8,9	1,2	6,6	12,7	3,1	6,3
1960/61	72 269	181 670	1 130 524	938 209	936 709	982 393	332 389	159 394	297 029	5 030 586
+/- in %	12,5	10,6	6,1	11,2	20,7	11,2	-0,0	10,1	7,9	10,6
1961/62	71 697	181 094	1 091 755	1 075 512	1 061 361	1 052 031	401 887	158 421	298 737	5 392 495
+/- in %	-0,8	-0,3	-3,4	14,6	13,3	7,1	20,9	-0,6	0,6	7,2
1962/63	87 820	221 458	1 091 390	1 070 938	1 132 332	1 032 730	404 177	158 244	297 402	5 496 491
+/- in %	22,5	22,3	-0,0	-0,4	6,7	-1,8	0,6	-0,1	-0,4	1,9
1963/64	91 780	224 950	1 136 148	1 098 932	1 169 562	1 088 033	459 610	156 683	295 902	5 721 600
+/- in %	4,5	1,6	4,1	2,6	3,3	5,4	13,7	-1,0	-0,5	4,1
1964/65	99 026	264 699	1 173 336	1 098 144	1 277 759	1 193 011	472 551	163 533	285 375	6 027 434
+/- in %	7,9	17,7	3,3	-0,1	9,3	9,6	2,8	4,4	-3,6	5,3
1965/66	115 329	295 456	1 236 543	1 031 542	1 322 580	1 233 009	518 619	172 543	284 248	6 209 869
+/- in %	16,5	11,6	5,4	-6,1	3,5	3,4	9,7	5,5	-0,4	3,0
1966/67	128 311	327 277	1 243 898	970 242	1 479 253	1 393 836	555 965	152 406	291 578	6 542 766
+/- in %	11,3	10,8	0,6	-5,9	11,8	13,0	7,2	-11,7	2,6	5,4
1967/68	126 024	362 147	1 223 280	996 595	1 595 271	1 392 281	575 650	211 956	276 364	6 759 568
+/- in %	-1,8	10,7	-1,7	2,7	7,8	-0,1	3,5	39,1	-5,2	3,3
1968/69	124 857	436 663	1 205 624	1 002 244	1 788 712	1 432 293	632 615	174 949	268 562	7 066 519
+/- in %	-0,9	20,6	-1,4	0,6	12,1	2,9	9,9	-17,5	-2,8	4,5
1969/70	130 631	445 424	1 182 409	1 009 885	1 810 105	1 522 173	690 704	180 600	275 751	7 247 682
+/- in %	4,6	2,0	-1,9	0,8	1,2	6,3	9,2	3,2	2,7	2,6
1970/71	151 892	471 307	1 222 102	1 076 046	1 960 360	1 619 112	693 237	179 974	275 059	7 649 089
+/- in %	16,3	5,8	3,4	6,6	8,3	6,4	0,4	-0,3	-0,3	5,5
1971/72	181 219	558 428	1 293 140	1 116 948	1 841 809	1 734 845	667 293	195 292	312 340	7 901 314
+/- in %	19,3	18,5	5,8	3,8	-6,0	7,1	-3,7	8,5	13,6	3,3
1972/73	175 043	495 861	1 361 996	1 108 068	1 991 349	1 781 121	723 272	223 486	330 450	8 190 646
+/- in %	-3,4	-11,2	5,3	-0,8	8,1	2,7	8,4	14,4	5,8	3,7
1973/74	177 649	479 167	1 509 347	1 217 332	2 367 742	2 001 206	835 643	244 827	365 721	9 198 634
+/- in %	1,5	-3,4	10,8	9,9	18,9	12,4	15,5	9,5	10,7	12,3
1974/75	172 797	478 304	1 487 992	1 216 403	2 662 187	2 087 342	1 004 406	285 733	301 700	9 696 864
+/- in %	-2,7	-0,2	-1,4	-0,1	12,4	4,3	20,2	16,7	-17,5	5,4
1975/76	186 394	555 386	1 491 258	1 165 336	2 736 950	2 117 364	1 185 171	309 424	302 490	10 049 773
+/- in %	7,9	16,1	0,2	-4,2	2,8	1,4	18,0	8,3	0,3	3,6
1976/77	190 247	590 609	1 481 212	1 212 251	2 930 308	2 231 687	1 205 769	337 960	308 777	10 488 820
+/- in %	2,1	6,3	-0,7	4,0	7,1	5,4	1,7	9,2	2,1	4,4
1977/78	202 896	671 386	1 483 831	1 220 556	3 109 416	2 343 244	1 251 583	334 558	308 789	10 926 259
+/- in %	6,6	13,7	0,2	0,7	6,1	5,0	3,8	-1,0	0,0	4,2

Wintersaison	Burgenland	Kärnten	Niederösterreich	Oberösterreich	Salzburg	Steiermark	Tirol	Vorarlberg	Wien	Österreich
1978/79	216 363	720 087	1 484 679	1 224 597	3 116 266	2 289 021	1 268 697	358 185	287 549	10 965 444
+/- in %	6,6	7,3	0,1	0,3	0,2	-2,3	1,4	7,1	-6,9	0,4
1979/80	215 247	802 372	1 537 068	1 276 156	3 371 446	2 315 619	1 358 393	355 880	291 149	11 523 330
+/- in %	-0,5	11,4	3,5	4,2	8,2	1,2	7,1	-0,6	1,3	5,1
1980/81	240 148	801 094	1 573 253	1 255 046	3 418 038	2 242 512	1 416 566	388 431	299 312	11 634 400
+/- in %	11,6	-0,2	2,4	-1,7	1,4	-3,2	4,3	9,1	2,8	1,0
1981/82	237 976	767 128	1 527 381	1 261 766	3 455 078	2 191 627	1 436 421	391 988	283 532	11 552 897
+/- in %	-0,9	-4,2	-2,9	0,5	1,1	-2,3	1,4	0,9	-5,3	-0,7
1982/83	239 160	755 483	1 521 299	1 233 285	3 304 881	2 130 663	1 412 500	369 223	272 650	11 239 144
+/- in %	0,5	-1,5	-0,4	-2,3	-4,3	-2,8	-1,7	-5,8	-3,8	-2,7
1983/84	242 350	798 117	1 550 534	1 252 218	3 300 950	2 162 893	1 433 462	397 795	274 034	11 412 353
+/- in %	1,3	5,6	1,9	1,5	-0,1	1,5	1,5	7,7	0,5	1,5
1984/85	258 888	796 126	1 513 307	1 251 030	3 095 660	2 044 421	1 385 827	377 816	271 250	10 994 325
+/- in %	6,8	-0,2	-2,4	-0,1	-6,2	-5,5	-3,3	-5,0	-1,0	-3,7
1985/86	272 386	921 085	1 529 735	1 293 721	3 181 850	2 109 628	1 385 326	355 562	277 107	11 326 400
+/- in %	5,2	15,7	1,1	3,4	2,8	3,2	-0,0	-5,9	2,2	3,0
1986/87	283 437	919 102	1 513 406	1 320 209	3 100 725	2 082 047	1 390 996	369 658	298 349	11 277 929
+/- in %	4,1	-0,2	-1,1	2,0	-2,5	-1,3	0,4	4,0	7,7	-0,4
1987/88	295 252	986 931	1 498 240	1 274 558	3 071 539	2 077 707	1 393 845	388 771	326 840	11 313 683
+/- in %	4,2	7,4	-1,0	-3,5	-0,9	-0,2	0,2	5,2	9,5	0,3
1988/89	277 095	792 382	1 515 705	1 377 189	3 117 624	2 114 345	1 430 684	397 150	348 262	11 370 436
+/- in %	-6,1	-19,7	1,2	8,1	1,5	1,8	2,6	2,2	6,6	0,5
1989/90	266 213	809 976	1 485 984	1 324 805	2 837 423	2 106 688	1 337 088	391 209	357 280	10 916 666
+/- in %	-3,9	2,2	-2,0	-3,8	-9,0	-0,4	-6,5	-1,5	2,6	-4,0
1990/91	292 820	1 086 190	1 518 264	1 328 432	3 029 705	2 156 318	1 431 076	376 429	383 758	11 602 992
+/- in %	10,0	34,1	2,2	0,3	6,8	2,4	7,0	-3,8	7,4	6,3
1991/92	310 132	1 129 213	1 525 183	1 365 520	3 113 154	2 182 083	1 487 283	404 500	408 777	11 925 845
+/- in %	5,9	4,0	0,5	2,8	2,8	1,2	3,9	7,5	6,5	2,8
1992/93	304 772	1 047 058	1 456 971	1 342 186	3 245 321	2 193 913	1 424 331	390 457	418 474	11 823 483
+/- in %	-1,7	-7,3	-4,5	-1,7	4,2	0,5	-4,2	-3,5	2,4	-0,9
1993/94	313 388	1 077 402	1 435 908	1 379 645	3 247 329	2 240 152	1 458 782	391 296	443 097	11 986 999
+/- in %	2,8	2,9	-1,4	2,8	0,1	2,1	2,4	0,2	5,9	1,4
1994/95	325 162	1 079 452	1 446 774	1 376 325	3 255 038	2 222 254	1 489 238	406 598	454 731	12 055 572
+/- in %	3,8	0,2	0,8	-0,2	0,2	-0,8	2,1	3,9	2,6	0,6
1995/96	333 118	1 097 793	1 431 287	1 359 728	3 085 260	2 196 347	1 365 850	381 088	474 126	11 724 597
+/- in %	2,4	1,7	-1,1	-1,2	-5,2	-1,2	-8,3	-6,3	4,3	-2,7
1996/97	325 429	1 103 035	1 327 855	1 281 684	2 756 449	2 185 617	1 368 698	362 118	482 434	11 193 319
+/- in %	-2,3	0,5	-7,2	-5,7	-10,7	-0,5	0,2	-5,0	1,8	-4,5
1997/98	389 775	1 120 373	1 345 449	1 281 025	2 878 937	2 307 154	1 448 895	392 222	529 635	11 693 465
+/- in %	19,8	1,6	1,3	-0,1	4,4	5,6	5,9	8,3	9,8	4,5
1998/99	425 083	1 103 305	1 414 923	1 376 035	2 992 935	2 398 888	1 472 152	386 999	580 532	12 150 852
+/- in %	9,1	-1,5	5,2	7,4	4,0	4,0	1,6	-1,3	9,6	3,9
1999/2000	478 305	1 137 644	1 501 369	1 428 624	3 106 524	2 489 719	1 555 783	405 019	634 336	12 737 323
+/- in %	12,5	3,1	6,1	3,8	3,8	3,8	5,7	4,7	9,3	4,8
2000/2001	523 232	1 158 762	1 496 366	1 419 412	3 104 188	2 592 686	1 627 535	407 266	654 367	12 983 814
+/- in %	9,4	1,9	-0,3	-0,6	-0,1	4,1	4,6	0,6	3,2	1,9
2001/2002	532 159	1 115 205	1 434 037	1 453 854	3 149 545	2 650 076	1 594 812	385 429	660 561	12 975 678
+/- in %	1,7	-3,8	-4,2	2,4	1,5	2,2	-2,0	-5,4	0,9	-0,1
2002/2003	526 555	1 149 822	1 386 922	1 395 504	3 200 890	2 610 616	1 652 403	429 831	649 849	13 002 392
+/- in %	-1,1	3,1	-3,3	-4,0	1,6	-1,5	3,6	11,5	-1,6	0,2
2003/04	537 743	1 217 541	1 507 671	1 428 517	3 244 259	2 601 290	1 754 907	404 602	685 980	13 382 510
+/- in %	2,1	5,9	8,7	2,4	1,4	-0,4	6,2	-5,9	5,6	2,9
2004/05	571 448	1 235 716	1 482 541	1 437 119	3 215 691	2 567 017	1 726 320	396 969	673 237	13 306 058
+/- in %	6,3	1,5	-1,7	0,6	-0,9	-1,3	-1,6	-1,9	-1,9	-0,6
2005/06	653 157	1 277 267	1 573 233	1 461 704	3 193 486	2 632 032	1 737 712	394 974	743 892	13 667 457
+/- in %	14,3	3,4	6,1	1,7	-0,7	2,5	0,7	-0,5	10,5	2,7

Wintersaison	Burgenland	Kärnten	Nieder- österreich	Ober- österreich	Salzburg	Steier- mark	Tirol	Vorarlberg	Wien	Österreich
2006/07	709 607	1 300 880	1 628 576	1 536 358	2 982 497	2 626 836	1 656 541	396 944	861 189	13 699 428
+/- in %	8,6	1,8	3,5	5,1	-6,6	-0,2	-4,7	0,5	15,8	0,2
2007/08	714 076	1 255 088	1 722 977	1 557 886	3 145 603	2 768 510	1 706 843	407 037	971 445	14 249 465
+/- in %	0,6	-3,5	5,8	1,4	5,5	5,4	3,0	2,5	12,8	4,0
2008/09	766 487	1 296 879	1 779 054	1 609 726	3 130 037	2 889 860	1 739 008	421 510	907 805	14 540 366
+/- in %	7,3	3,3	3,3	3,3	-0,5	4,4	1,9	3,6	-6,6	2,0
2009/10	785 446	1 303 938	1 837 075	1 637 940	3 143 589	2 963 119	1 744 156	423 508	1 006 961	14 845 732
+/- in %	2,5	0,5	3,3	1,8	0,4	2,5	0,3	0,5	10,9	2,1
2010/11	780 992	1 277 753	1 859 765	1 676 419	3 158 286	2 957 856	1 733 438	403 810	1 010 922	14 859 241
+/- in %	-0,6	-2,0	1,2	2,3	0,5	-0,2	-0,6	-4,7	0,4	0,1
2011/12	810 495	1 271 300	1 916 017	1 735 011	3 204 985	3 045 977	1 845 619	422 782	1 083 238	15 335 424
+/- in %	3,8	-0,5	3,0	3,5	1,5	3,0	6,5	4,7	7,2	3,2
2012/13	800 143	1 289 776	1 879 086	1 700 574	3 219 706	3 010 493	1 812 138	428 964	1 091 150	15 232 030
+/- in %	-1,3	1,5	-1,9	-2,0	0,5	-1,2	-1,8	1,5	0,7	-0,7
2013/14	815 137	1 289 511	1 904 032	1 681 843	3 140 883	2 970 500	1 758 057	411 594	1 130 799	15 102 356
+/- in %	1,9	-0,0	1,3	-1,1	-2,4	-1,3	-3,0	-4,0	3,6	-0,9
2014/15	813 988	1 273 874	1 892 576	1 684 628	3 104 073	3 018 595	1 755 218	431 246	1 231 411	15 205 609
+/- in %	-0,1	-1,2	-0,6	0,2	-1,2	1,6	-0,2	4,8	8,9	0,7
2015/16	858 367	1 360 092	1 915 315	1 719 364	3 183 640	3 102 837	1 790 969	442 657	1 318 546	15 691 787
+/- in %	5,5	6,8	1,2	2,1	2,6	2,8	1,9	2,6	7,1	3,2
2016/17	872 455	1 319 389	1 922 864	1 771 347	3 272 177	3 165 283	1 786 428	452 253	1 345 926	15 908 122
+/- in %	1,6	-3,0	0,4	3,0	2,8	2,0	-0,3	2,2	2,1	1,4
2017/18	874 315	1 379 558	1 970 978	1 847 686	3 358 131	3 302 055	1 858 135	445 989	1 410 517	16 447 364
+/- in %	0,2	4,6	2,5	4,3	2,6	4,3	4,0	-1,4	4,8	3,4
2018/19	868 349	1 376 977	1 989 632	1 914 455	3 383 348	3 294 760	1 819 083	435 864	1 444 172	16 526 640
+/- in %	-0,7	-0,2	0,9	3,6	0,8	-0,2	-2,1	-2,3	2,4	0,5
2019/20	623 086	1 144 475	1 486 699	1 475 001	2 770 519	2 599 941	1 452 381	331 331	1 043 354	12 926 787
+/- in %	-28,2	-16,9	-25,3	-23,0	-18,1	-21,1	-20,2	-24,0	-27,8	-21,8
2020/21	200 760	430 919	889 907	632 067	455 870	674 239	348 157	83 587	254 506	3 970 012
+/- in %	-67,8	-62,3	-40,1	-57,1	-83,5	-74,1	-76,0	-74,8	-75,6	-69,3
2021/22	691 390	1 236 673	1 508 659	1 457 944	2 667 263	2 720 408	1 490 047	379 618	813 388	12 965 390
+/- in %	244,4	187,0	69,5	130,7	485,1	303,5	328,0	354,2	219,6	226,6

Q: STATISTIK AUSTRIA. – In Kinder- und Jugendherholungsheimen, in Jugendherbergen, auf Campingplätzen und in sonstigen Unterkünften wurden vor dem Winterhalbjahr 1967/68 die Nächtigungen nur insgesamt erfasst, d.h. in diesen Unterkünften wurden In- und Ausländer:innennächtigungen nicht getrennt berücksichtigt. Die Summe aus In- und Ausländer:innennächtigungen vor der genannten Saison ergibt somit geringere Ergebnisse als unter „Insgesamt“ ausgewiesen.

Tabelle 35a

### Übernachtungen in der Wintersaison seit 1951/52 nach Ausländer:innen – absolut und Veränderung zu der Vorjahressaison in %

Wintersaison	Burgenland	Kärnten	Nieder- österreich	Ober- österreich	Salzburg	Steier- mark	Tirol	Vorarlberg	Wien	Österreich
1951/52	316	33 429	11 023	81 978	228 469	35 486	695 258	541 129	172 058	1 799 146
1952/53	386	38 580	11 436	88 203	306 295	39 173	747 284	581 092	183 731	1 996 180
+/- in %	22,2	15,4	3,7	7,6	34,1	10,4	7,5	7,4	6,8	11,0
1953/54	714	45 092	17 284	82 256	375 629	51 349	876 187	612 030	245 425	2 305 966
+/- in %	85,0	16,9	51,1	-6,7	22,6	31,1	17,2	5,3	33,6	15,5
1954/55	1 499	62 473	46 921	85 911	431 931	61 492	1 184 506	662 725	294 301	2 831 759
+/- in %	109,9	38,5	171,5	4,4	15,0	19,8	35,2	8,3	19,9	22,8
1955/56	1 992	69 319	39 326	85 417	490 175	68 248	1 382 286	712 427	400 580	3 249 770
+/- in %	32,9	11,0	-16,2	-0,6	13,5	11,0	16,7	7,5	36,1	14,8
1956/57	4 291	80 860	58 570	100 876	543 890	77 021	1 512 455	761 664	432 053	3 571 680
+/- in %	115,4	16,6	48,9	18,1	11,0	12,9	9,4	6,9	7,9	9,9
1957/58	3 978	89 865	57 820	102 875	625 436	100 100	1 782 850	855 329	449 741	4 067 994
+/- in %	-7,3	11,1	-1,3	2,0	15,0	30,0	17,9	12,3	4,1	13,9

Wintersaison	Burgenland	Kärnten	Niederösterreich	Oberösterreich	Salzburg	Steiermark	Tirol	Vorarlberg	Wien	Österreich
1958/59	3 257	92 016	55 950	107 300	698 315	124 939	2 174 884	954 741	469 812	4 681 214
+/- in %	-18,1	2,4	-3,2	4,3	11,7	24,8	22,0	11,6	4,5	15,1
1959/60	5 619	104 956	62 191	116 364	772 917	120 936	2 424 053	1 034 104	478 131	5 119 271
+/- in %	72,5	14,1	11,2	8,4	10,7	-3,2	11,5	8,3	1,8	9,4
1960/61	5 177	149 202	70 718	135 570	932 884	140 646	2 903 678	1 201 166	521 799	6 060 840
+/- in %	-7,9	42,2	13,7	16,5	20,7	16,3	19,8	16,2	9,1	18,4
1961/62	5 395	182 593	87 026	152 083	1 148 730	168 917	3 522 698	1 328 178	548 216	7 143 836
+/- in %	4,2	22,4	23,1	12,2	23,1	20,1	21,3	10,6	5,1	17,9
1962/63	7 251	178 527	76 858	158 723	1 244 314	187 653	3 567 048	1 289 382	582 085	7 291 841
+/- in %	34,4	-2,2	-11,7	4,4	8,3	11,1	1,3	-2,9	6,2	2,1
1963/64	6 723	194 648	84 117	169 529	1 285 830	208 933	3 731 074	1 292 640	614 094	7 587 588
+/- in %	-7,3	9,0	9,4	6,8	3,3	11,3	4,6	0,3	5,5	4,1
1964/65	8 271	213 929	91 375	192 806	1 467 314	242 006	4 235 418	1 403 816	645 957	8 500 892
+/- in %	23,0	9,9	8,6	13,7	14,1	15,8	13,5	8,6	5,2	12,0
1965/66	9 544	262 556	123 061	219 093	1 667 211	287 401	4 581 082	1 507 163	658 180	9 315 291
+/- in %	15,4	22,7	34,7	13,6	13,6	18,8	8,2	7,4	1,9	9,6
1966/67	11 098	265 477	163 154	235 432	1 782 678	329 847	4 862 071	1 526 439	727 920	9 904 116
+/- in %	16,3	1,1	32,6	7,5	6,9	14,8	6,1	1,3	10,6	6,3
1967/68	9 962	315 023	139 555	233 767	1 987 010	311 366	5 305 929	1 608 777	737 776	10 649 165
+/- in %	-10,2	18,7	-14,5	-0,7	11,5	-5,6	9,1	5,4	1,4	7,5
1968/69	8 618	385 234	132 979	278 691	2 238 553	376 274	6 185 713	1 883 797	833 218	12 323 077
+/- in %	-13,5	22,3	-4,7	19,2	12,7	20,8	16,6	17,1	12,9	15,7
1969/70	11 722	456 868	127 181	292 903	2 626 281	442 943	7 105 492	1 959 352	800 952	13 823 694
+/- in %	36,0	18,6	-4,4	5,1	17,3	17,7	14,9	4,0	-3,9	12,2
1970/71	12 955	564 334	151 950	352 494	2 991 046	524 670	7 814 278	2 117 929	844 716	15 374 372
+/- in %	10,5	23,5	19,5	20,3	13,9	18,5	10,0	8,1	5,5	11,2
1971/72	20 318	698 846	161 057	425 693	3 256 134	600 825	8 106 652	2 189 479	884 895	16 343 899
+/- in %	56,8	23,8	6,0	20,8	8,9	14,5	3,7	3,4	4,8	6,3
1972/73	22 707	733 450	174 827	476 666	3 472 061	652 456	8 497 001	2 422 108	945 478	17 396 754
+/- in %	11,8	5,0	8,5	12,0	6,6	8,6	4,8	10,6	6,8	6,4
1973/74	24 098	690 769	182 593	503 070	3 781 735	716 993	9 077 827	2 668 333	929 539	18 574 957
+/- in %	6,1	-5,8	4,4	5,5	8,9	9,9	6,8	10,2	-1,7	6,8
1974/75	22 121	769 313	176 382	542 102	4 406 890	830 719	10 807 511	2 962 833	903 992	21 421 863
+/- in %	-8,2	11,4	-3,4	7,8	16,5	15,9	19,1	11,0	-2,7	15,3
1975/76	29 795	821 154	185 264	534 685	4 582 474	852 215	11 702 769	3 126 416	1 010 932	22 845 704
+/- in %	34,7	6,7	5,0	-1,4	4,0	2,6	8,3	5,5	11,8	6,6
1976/77	26 964	835 543	198 949	529 891	4 818 677	918 074	12 116 579	3 292 669	1 005 553	23 742 899
+/- in %	-9,5	1,8	7,4	-0,9	5,2	7,7	3,5	5,3	-0,5	3,9
1977/78	24 866	981 265	230 833	579 942	5 408 527	1 049 731	13 248 485	3 355 862	1 031 209	25 910 720
+/- in %	-7,8	17,4	16,0	9,4	12,2	14,3	9,3	1,9	2,6	9,1
1978/79	40 681	1 130 020	240 136	590 749	5 383 824	1 127 067	13 574 000	3 328 701	1 066 927	26 482 105
+/- in %	63,6	15,2	4,0	1,9	-0,5	7,4	2,5	-0,8	3,5	2,2
1979/80	34 465	1 234 247	269 737	600 481	5 802 008	1 160 588	14 490 632	3 549 070	1 133 109	28 274 337
+/- in %	-15,3	9,2	12,3	1,6	7,8	3,0	6,8	6,6	6,2	6,8
1980/81	38 329	1 355 823	333 804	639 872	6 655 329	1 199 603	16 355 148	3 733 790	1 156 106	31 467 804
+/- in %	11,2	9,9	23,8	6,6	14,7	3,4	12,9	5,2	2,0	11,3
1981/82	37 136	1 292 750	305 983	624 347	6 975 379	1 229 588	17 296 184	3 927 683	1 176 469	32 865 519
+/- in %	-3,1	-4,7	-8,3	-2,4	4,8	2,5	5,8	5,2	1,8	4,4
1982/83	35 299	1 131 267	272 717	585 807	6 874 928	1 165 744	17 075 938	3 869 085	1 172 884	32 183 669
+/- in %	-4,9	-12,5	-10,9	-6,2	-1,4	-5,2	-1,3	-1,5	-0,3	-2,1
1983/84	42 812	1 197 145	355 495	598 194	7 079 600	1 162 451	17 393 138	3 858 968	1 330 401	33 018 204
+/- in %	21,3	5,8	30,4	2,1	3,0	-0,3	1,9	-0,3	13,4	2,6
1984/85	32 833	1 332 306	369 227	626 930	7 277 321	1 228 319	18 009 444	3 934 146	1 504 580	34 315 106
+/- in %	-23,3	11,3	3,9	4,8	2,8	5,7	3,5	1,9	13,1	3,9
1985/86	29 801	1 380 639	353 638	640 884	7 574 942	1 252 628	18 031 443	4 004 740	1 530 797	34 799 512
+/- in %	-9,2	3,6	-4,2	2,2	4,1	2,0	0,1	1,8	1,7	1,4
1986/87	36 756	1 461 176	363 475	658 733	7 815 000	1 266 446	18 527 163	4 011 219	1 568 456	35 708 424
+/- in %	23,3	5,8	2,8	2,8	3,2	1,1	2,7	0,2	2,5	2,6

Wintersaison	Burgenland	Kärnten	Niederösterreich	Oberösterreich	Salzburg	Steiermark	Tirol	Vorarlberg	Wien	Österreich
1987/88	34 693	1 572 268	409 914	658 951	8 048 273	1 379 194	18 839 314	4 018 041	1 805 690	36 766 338
+/- in %	-5,6	7,6	12,8	0,0	3,0	8,9	1,7	0,2	15,1	3,0
1988/89	43 786	1 525 914	436 402	761 392	8 816 118	1 473 554	19 835 623	4 182 044	2 007 760	39 082 593
+/- in %	26,2	-2,9	6,5	15,5	9,5	6,8	5,3	4,1	11,2	6,3
1989/90	65 692	1 512 415	582 249	788 851	8 261 345	1 520 384	19 275 549	3 713 061	2 211 078	37 930 624
+/- in %	50,0	-0,9	33,4	3,6	-6,3	3,2	-2,8	-11,2	10,1	-2,9
1990/91	57 416	1 847 810	543 424	848 997	8 696 291	1 523 121	20 360 997	3 998 419	1 909 776	39 786 251
+/- in %	-12,6	22,2	-6,7	7,6	5,3	0,2	5,6	7,7	-13,6	4,9
1991/92	52 397	1 853 432	547 190	880 658	9 018 654	1 500 407	21 031 577	4 107 407	2 153 070	41 144 792
+/- in %	-8,7	0,3	0,7	3,7	3,7	-1,5	3,3	2,7	12,7	3,4
1992/93	50 225	1 956 121	526 215	877 806	9 568 086	1 596 319	21 381 869	4 282 837	1 987 587	42 227 065
+/- in %	-4,1	5,5	-3,8	-0,3	6,1	6,4	1,7	4,3	-7,7	2,6
1993/94	41 889	1 756 885	504 988	892 315	9 158 467	1 566 637	20 706 915	4 279 280	2 003 214	40 910 590
+/- in %	-16,6	-10,2	-4,0	1,7	-4,3	-1,9	-3,2	-0,1	0,8	-3,1
1994/95	53 010	1 712 061	488 315	842 008	8 616 432	1 498 707	19 908 386	4 062 743	2 169 516	39 351 178
+/- in %	26,5	-2,6	-3,3	-5,6	-5,9	-4,3	-3,9	-5,1	8,3	-3,8
1995/96	53 612	1 762 917	488 896	785 152	8 510 528	1 497 211	19 370 912	4 113 006	2 195 096	38 777 330
+/- in %	1,1	3,0	0,1	-6,8	-1,2	-0,1	-2,7	1,2	1,2	-1,5
1996/97	50 549	1 753 473	469 737	745 815	8 064 840	1 487 500	18 849 438	3 968 657	2 223 309	37 613 318
+/- in %	-5,7	-0,5	-3,9	-5,0	-5,2	-0,6	-2,7	-3,5	1,3	-3,0
1997/98	57 577	1 763 112	467 414	721 275	7 859 453	1 456 884	19 197 894	3 970 609	2 352 400	37 846 618
+/- in %	13,9	0,5	-0,5	-3,3	-2,5	-2,1	1,8	0,0	5,8	0,6
1998/99	63 373	1 811 585	494 286	741 303	8 656 906	1 565 680	20 223 612	4 085 775	2 329 168	39 971 688
+/- in %	10,1	2,7	5,7	2,8	10,1	7,5	5,3	2,9	-1,0	5,6
1999/2000	71 115	1 837 866	516 624	759 941	8 669 263	1 538 836	20 787 324	4 150 036	2 347 555	40 678 560
+/- in %	12,2	1,5	4,5	2,5	0,1	-1,7	2,8	1,6	0,8	1,8
2000/2001	72 651	1 928 624	514 289	774 937	8 969 900	1 652 901	21 820 966	4 113 379	2 439 431	42 287 078
+/- in %	2,2	4,9	-0,5	2,0	3,5	7,4	5,0	-0,9	3,9	4,0
2001/2002	76 058	1 920 052	509 156	759 674	9 471 253	1 700 633	22 265 773	4 200 225	2 421 978	43 324 802
+/- in %	4,7	-0,4	-1,0	-2,0	5,6	2,9	2,0	2,1	-0,7	2,5
2002/2003	84 307	2 014 592	545 299	745 730	9 339 251	1 746 859	22 633 790	4 233 674	2 486 665	43 830 167
+/- in %	10,8	4,9	7,1	-1,8	-1,4	2,7	1,7	0,8	2,7	1,2
2003/04	86 061	2 093 865	601 083	797 050	9 491 513	1 752 441	22 870 489	4 253 320	2 772 329	44 718 151
+/- in %	2,1	3,9	10,2	6,9	1,6	0,3	1,0	0,5	11,5	2,0
2004/05	79 235	2 096 812	619 430	834 786	10 030 924	1 802 844	23 308 977	4 297 252	2 818 607	45 888 867
+/- in %	-7,9	0,1	3,1	4,7	5,7	2,9	1,9	1,0	1,7	2,6
2005/06	85 496	2 187 362	653 446	844 771	10 348 552	1 837 951	23 006 630	4 232 890	3 073 794	46 270 892
+/- in %	7,9	4,3	5,5	1,2	3,2	1,9	-1,3	-1,5	9,1	0,8
2006/07	98 976	2 316 965	700 315	869 229	10 393 095	1 814 373	22 402 407	4 039 733	3 048 571	45 683 664
+/- in %	15,8	5,9	7,2	2,9	0,4	-1,3	-2,6	-4,6	-0,8	-1,3
2007/08	108 002	2 485 118	755 489	911 815	11 068 815	2 048 931	23 862 195	4 458 823	3 365 886	49 065 074
+/- in %	9,1	7,3	7,9	4,9	6,5	12,9	6,5	10,4	10,4	7,4
2008/09	110 701	2 398 204	697 858	870 851	10 804 939	2 034 127	23 812 349	4 403 600	3 227 853	48 360 482
+/- in %	2,5	-3,5	-7,6	-4,5	-2,4	-0,7	-0,2	-1,2	-4,1	-1,4
2009/10	107 183	2 287 007	618 178	825 345	10 673 870	2 036 420	23 491 708	4 344 604	3 465 348	47 849 663
+/- in %	-3,2	-4,6	-11,4	-5,2	-1,2	0,1	-1,3	-1,3	7,4	-1,1
2010/11	113 616	2 172 125	649 375	858 197	10 421 243	2 015 553	23 098 104	4 137 255	3 738 367	47 203 835
+/- in %	6,0	-5,0	5,0	4,0	-2,4	-1,0	-1,7	-4,8	7,9	-1,3
2011/12	121 738	2 117 846	688 275	910 875	10 859 882	2 048 346	23 802 179	4 378 503	4 045 747	48 973 391
+/- in %	7,1	-2,5	6,0	6,1	4,2	1,6	3,0	5,8	8,2	3,7
2012/13	112 285	2 114 668	695 846	923 860	11 259 409	2 058 125	24 365 372	4 597 108	4 200 251	50 326 924
+/- in %	-7,8	-0,2	1,1	1,4	3,7	0,5	2,4	5,0	3,8	2,8
2013/14	122 105	2 108 014	670 528	887 627	10 984 683	2 156 454	23 543 060	4 408 588	4 509 875	49 390 934
+/- in %	8,7	-0,3	-3,6	-3,9	-2,4	4,8	-3,4	-4,1	7,4	-1,9
2014/15	113 023	2 150 730	709 775	908 637	11 286 369	2 222 082	24 082 750	4 434 087	4 736 405	50 643 858
+/- in %	-7,4	2,0	5,9	2,4	2,7	3,0	2,3	0,6	5,0	2,5
2015/16	118 412	2 192 729	733 570	942 760	11 932 203	2 350 855	24 947 666	4 660 097	4 956 828	52 835 120
+/- in %	4,8	2,0	3,4	3,8	5,7	5,8	3,4	5,1	4,7	4,2

Wintersaison	Burgenland	Kärnten	Niederösterreich	Oberösterreich	Salzburg	Steiermark	Tirol	Vorarlberg	Wien	Österreich
2016/17	129 110	2 088 512	813 398	1 047 679	11 790 715	2 497 767	24 604 916	4 441 644	5 269 966	52 683 707
+/- in %	9,0	-4,8	10,9	11,1	-1,2	6,2	-1,4	-4,7	6,3	-0,3
2017/18	131 246	2 296 323	865 438	1 133 984	12 616 235	2 575 530	25 689 958	4 643 381	5 439 428	55 391 523
+/- in %	1,7	10,0	6,4	8,2	7,0	3,1	4,4	4,5	3,2	5,1
2018/19	144 254	2 303 372	950 296	1 240 710	12 598 301	2 576 998	25 628 566	4 585 814	6 360 349	56 388 660
+/- in %	9,9	0,3	9,8	9,4	-0,1	0,1	-0,2	-1,2	16,9	1,8
2019/20	87 952	2 010 566	692 706	923 207	10 950 092	2 281 557	21 448 143	3 755 130	4 606 753	46 756 106
+/- in %	-39,0	-12,7	-27,1	-25,6	-13,1	-11,5	-16,3	-18,1	-27,6	-17,1
2020/21	33 667	129 049	226 210	209 550	166 502	204 141	343 926	66 743	213 779	1 593 567
+/- in %	-61,7	-93,6	-67,3	-77,3	-98,5	-91,1	-98,4	-98,2	-95,4	-96,6
2021/22	120 807	1 438 568	545 117	798 873	9 283 465	2 001 991	19 378 372	3 677 185	2 517 244	39 761 622
+/- in %	258,8	1 014,7	141,0	281,2	5 475,6	880,7	5 534,5	5 409,5	1 077,5	2 395,1

Q: STATISTIK AUSTRIA. – In Kinder- und Jugendherholungsheimen, in Jugendherbergen, auf Campingplätzen und in sonstigen Unterküften wurden vor dem Winterhalbjahr 1967/68 die Nächtigungen nur insgesamt erfasst, d.h. in diesen Unterküften wurden In- und Ausländer:innennächtigungen nicht getrennt berücksichtigt. Die Summe aus In- und Ausländer:innennächtigungen vor der genannten Saison ergibt somit geringere Ergebnisse als unter „Insgesamt“ ausgewiesen.

Tabelle 35 b

### Übernachtungen in der Wintersaison seit 1951/52 insgesamt – absolut und Veränderung zu der Vorjahressaison in %

Wintersaison	Burgenland	Kärnten	Niederösterreich	Oberösterreich	Salzburg	Steiermark	Tirol	Vorarlberg	Wien	Österreich
1951/52	19 267	137 685	800 121	638 672	917 171	674 420	884 920	675 094	359 677	5 107 027
1952/53	23 451	144 093	831 821	679 195	857 022	736 158	939 280	716 413	369 822	5 297 255
+/- in %	21,7	4,7	4,0	6,3	-6,6	9,2	6,1	6,1	2,8	3,7
1953/54	33 789	138 397	841 035	630 913	915 742	769 431	1 043 012	728 060	469 408	5 569 787
+/- in %	44,1	-4,0	1,1	-7,1	6,9	4,5	11,0	1,6	26,9	5,1
1954/55	33 027	170 199	884 656	696 958	1 024 901	834 633	1 406 442	773 011	544 661	6 368 488
+/- in %	-2,3	23,0	5,2	10,5	11,9	8,5	34,8	6,2	16,0	14,3
1955/56	42 410	186 078	940 536	746 980	1 072 762	861 503	1 624 538	826 286	668 465	6 969 558
+/- in %	28,4	9,3	6,3	7,2	4,7	3,2	15,5	6,9	22,7	9,4
1956/57	44 965	212 560	1 051 486	805 307	1 155 496	923 592	1 770 601	879 750	690 945	7 534 702
+/- in %	6,0	14,2	11,8	7,8	7,7	7,2	9,0	6,5	3,4	8,1
1957/58	59 889	218 419	1 007 628	856 893	1 248 478	988 542	2 072 045	978 988	717 698	8 148 580
+/- in %	33,2	2,8	-4,2	6,4	8,0	7,0	17,0	11,3	3,9	8,1
1958/59	82 704	226 537	1 101 903	882 681	1 416 827	1 012 179	2 489 379	1 084 179	736 842	9 033 231
+/- in %	38,1	3,7	9,4	3,0	13,5	2,4	20,1	10,7	2,7	10,9
1959/60	108 055	270 705	1 128 174	981 792	1 553 064	1 039 587	2 760 131	1 179 914	753 383	9 774 805
+/- in %	30,7	19,5	2,4	11,2	9,6	2,7	10,9	8,8	2,2	8,2
1960/61	111 638	334 982	1 201 356	1 089 656	1 871 477	1 166 664	3 239 165	1 362 279	818 828	11 196 045
+/- in %	3,3	23,7	6,5	11,0	20,5	12,2	17,4	15,5	8,7	14,5
1961/62	108 729	365 511	1 178 803	1 249 963	2 214 833	1 252 416	3 941 121	1 489 452	847 297	12 648 125
+/- in %	-2,6	9,1	-1,9	14,7	18,3	7,4	21,7	9,3	3,5	13,0
1962/63	124 142	403 817	1 169 768	1 252 235	2 381 028	1 262 636	3 975 891	1 454 847	879 957	12 904 321
+/- in %	14,2	10,5	-0,8	0,2	7,5	0,8	0,9	-2,3	3,9	2,0
1963/64	124 242	423 035	1 221 088	1 280 938	2 462 385	1 345 325	4 193 738	1 457 836	909 996	13 418 583
+/- in %	0,1	4,8	4,4	2,3	3,4	6,5	5,5	0,2	3,4	4,0
1964/65	135 366	484 637	1 265 350	1 309 431	2 751 597	1 488 328	4 710 209	1 585 544	932 597	14 663 059
+/- in %	9,0	14,6	3,6	2,2	11,7	10,6	12,3	8,8	2,5	9,3
1965/66	151 029	560 768	1 372 972	1 263 735	2 997 619	1 570 329	5 107 542	1 701 474	943 987	15 669 455
+/- in %	11,6	15,7	8,5	-3,5	8,9	5,5	8,4	7,3	1,2	6,9
1966/67	139 858	596 526	1 419 894	1 214 345	3 268 146	1 759 698	5 429 120	1 700 854	1 019 568	16 548 009
+/- in %	-7,4	6,4	3,4	-3,9	9,0	12,1	6,3	0,0	8,0	5,6
1967/68	135 986	677 170	1 362 835	1 230 362	3 582 281	1 703 647	5 881 579	1 820 733	1 014 140	17 408 733
+/- in %	-2,8	13,5	-4,0	1,3	9,6	-3,2	8,3	7,0	-0,5	5,2

Wintersaison	Burgenland	Kärnten	Niederösterreich	Oberösterreich	Salzburg	Steiermark	Tirol	Vorarlberg	Wien	Österreich
1968/69	133 475	821 897	1 338 603	1 280 935	4 027 265	1 808 567	6 818 328	2 058 746	1 101 780	19 389 596
+/- in %	-1,8	21,4	-1,8	4,1	12,4	6,2	15,9	13,1	8,6	11,4
1969/70	142 353	902 292	1 309 590	1 302 788	4 436 386	1 965 116	7 796 196	2 139 952	1 076 703	21 071 376
+/- in %	6,7	9,8	-2,2	1,7	10,2	8,7	14,3	3,9	-2,3	8,7
1970/71	164 847	1 035 641	1 374 052	1 428 540	4 951 406	2 143 782	8 507 515	2 297 903	1 119 775	23 023 461
+/- in %	15,8	14,8	4,9	9,7	11,6	9,1	9,1	7,4	4,0	9,3
1971/72	201 537	1 257 274	1 454 197	1 542 641	5 097 943	2 335 670	8 773 945	2 384 771	1 197 235	24 245 213
+/- in %	22,3	21,4	5,8	8,0	3,0	9,0	3,1	3,8	6,9	5,3
1972/73	197 750	1 229 311	1 536 823	1 584 734	5 463 410	2 433 577	9 220 273	2 645 594	1 275 928	25 587 400
+/- in %	-1,9	-2,2	5,7	2,7	7,2	4,2	5,1	10,9	6,6	5,5
1973/74	201 747	1 169 936	1 691 940	1 720 402	6 149 477	2 718 199	9 913 470	2 913 160	1 295 260	27 773 591
+/- in %	2,0	-4,8	10,1	8,6	12,6	11,7	7,5	10,1	1,5	8,5
1974/75	194 918	1 247 617	1 664 374	1 758 505	7 069 077	2 918 061	11 811 917	3 248 566	1 205 692	31 118 727
+/- in %	-3,4	6,6	-1,6	2,2	15,0	7,4	19,2	11,5	-6,9	12,0
1975/76	216 189	1 376 540	1 676 522	1 700 021	7 319 424	2 969 579	12 887 940	3 435 840	1 313 422	32 895 477
+/- in %	10,9	10,3	0,7	-3,3	3,5	1,8	9,1	5,8	8,9	5,7
1976/77	217 211	1 426 152	1 680 161	1 742 142	7 748 985	3 149 761	13 322 348	3 630 629	1 314 330	34 231 719
+/- in %	0,5	3,6	0,2	2,5	5,9	6,1	3,4	5,7	0,1	4,1
1977/78	227 762	1 652 651	1 714 664	1 800 498	8 517 943	3 392 975	14 500 068	3 690 420	1 339 998	36 836 979
+/- in %	4,9	15,9	2,1	3,3	9,9	7,7	8,8	1,6	2,0	7,6
1978/79	257 044	1 850 107	1 724 815	1 815 346	8 500 090	3 416 088	14 842 697	3 686 886	1 354 476	37 447 549
+/- in %	12,9	11,9	0,6	0,8	-0,2	0,7	2,4	-0,1	1,1	1,7
1979/80	249 712	2 036 619	1 806 805	1 876 637	9 173 454	3 476 207	15 849 025	3 904 950	1 424 258	39 797 667
+/- in %	-2,9	10,1	4,8	3,4	7,9	1,8	6,8	5,9	5,2	6,3
1980/81	278 477	2 156 917	1 907 057	1 894 918	10 073 367	3 442 115	17 771 714	4 122 221	1 455 418	43 102 204
+/- in %	11,5	5,9	5,5	1,0	9,8	-1,0	12,1	5,6	2,2	8,3
1981/82	275 112	2 059 878	1 833 364	1 886 113	10 430 457	3 421 215	18 732 605	4 319 671	1 460 001	44 418 416
+/- in %	-1,2	-4,5	-3,9	-0,5	3,5	-0,6	5,4	4,8	0,3	3,1
1982/83	274 459	1 886 750	1 794 016	1 819 092	10 179 809	3 296 407	18 488 438	4 238 308	1 445 534	43 422 813
+/- in %	-0,2	-8,4	-2,1	-3,6	-2,4	-3,6	-1,3	-1,9	-1,0	-2,2
1983/84	285 162	1 995 262	1 906 029	1 850 412	10 380 550	3 325 344	18 826 600	4 256 763	1 604 435	44 430 557
+/- in %	3,9	5,8	6,2	1,7	2,0	0,9	1,8	0,4	11,0	2,3
1984/85	291 721	2 128 432	1 882 534	1 877 960	10 372 981	3 272 740	19 395 271	4 311 962	1 775 830	45 309 431
+/- in %	2,3	6,7	-1,2	1,5	-0,1	-1,6	3,0	1,3	10,7	2,0
1985/86	302 187	2 301 724	1 883 373	1 934 605	10 756 792	3 362 256	19 416 769	4 360 302	1 807 904	46 125 912
+/- in %	3,6	8,1	0,0	3,0	3,7	2,7	0,1	1,1	1,8	1,8
1986/87	320 193	2 380 278	1 876 881	1 978 942	10 915 725	3 348 493	19 918 159	4 380 877	1 866 805	46 986 353
+/- in %	6,0	3,4	-0,3	2,3	1,5	-0,4	2,6	0,5	3,3	1,9
1987/88	329 945	2 559 199	1 908 154	1 933 509	11 119 812	3 456 901	20 233 159	4 406 812	2 132 530	48 080 021
+/- in %	3,0	7,5	1,7	-2,3	1,9	3,2	1,6	0,6	14,2	2,3
1988/89	320 881	2 318 296	1 952 107	2 138 581	11 933 742	3 587 899	21 266 307	4 579 194	2 356 022	50 453 029
+/- in %	-2,7	-9,4	2,3	10,6	7,3	3,8	5,1	3,9	10,5	4,9
1989/90	331 905	2 322 391	2 068 233	2 113 656	11 098 768	3 627 072	20 612 637	4 104 270	2 568 358	48 847 290
+/- in %	3,4	0,2	5,9	-1,2	-7,0	1,1	-3,1	-10,4	9,0	-3,2
1990/91	350 236	2 934 000	2 061 688	2 177 429	11 725 996	3 679 439	21 792 073	4 374 848	2 293 534	51 389 243
+/- in %	5,5	26,3	-0,3	3,0	5,7	1,4	5,7	6,6	-10,7	5,2
1991/92	362 529	2 982 645	2 072 373	2 246 178	12 131 808	3 682 490	22 518 860	4 511 907	2 561 847	53 070 637
+/- in %	3,5	1,7	0,5	3,2	3,5	0,1	3,3	3,1	11,7	3,3
1992/93	354 997	3 003 179	1 983 186	2 219 992	12 813 407	3 790 232	22 806 200	4 673 294	2 406 061	54 050 548
+/- in %	-2,1	0,7	-4,3	-1,2	5,6	2,9	1,3	3,6	-6,1	1,8
1993/94	355 277	2 834 287	1 940 896	2 271 960	12 405 796	3 806 789	22 165 697	4 670 576	2 446 311	52 897 589
+/- in %	0,1	-5,6	-2,1	2,3	-3,2	0,4	-2,8	-0,1	1,7	-2,1
1994/95	378 172	2 791 513	1 935 089	2 218 333	11 871 470	3 720 961	21 397 624	4 469 341	2 624 247	51 406 750
+/- in %	6,4	-1,5	-0,3	-2,4	-4,3	-2,3	-3,5	-4,3	7,3	-2,8
1995/96	386 730	2 860 710	1 920 183	2 144 880	11 595 788	3 693 558	20 736 762	4 494 094	2 669 222	50 501 927
+/- in %	2,3	2,5	-0,8	-3,3	-2,3	-0,7	-3,1	0,6	1,7	-1,8
1996/97	375 978	2 856 508	1 797 592	2 027 499	10 821 289	3 673 117	20 218 136	4 330 775	2 705 743	48 806 637
+/- in %	-2,8	-0,1	-6,4	-5,5	-6,7	-0,6	-2,5	-3,6	1,4	-3,4



Wintersaison	Burgenland	Kärnten	Niederösterreich	Oberösterreich	Salzburg	Steiermark	Tirol	Vorarlberg	Wien	Österreich
1997/98	447 352	2 883 485	1 812 863	2 002 300	10 738 390	3 764 038	20 646 789	4 362 831	2 882 035	49 540 083
+/- in %	19,0	0,9	0,8	-1,2	-0,8	2,5	2,1	0,7	6,5	1,5
1998/99	488 456	2 914 890	1 909 209	2 117 338	11 649 841	3 964 568	21 695 764	4 472 774	2 909 700	52 122 540
+/- in %	9,2	1,1	5,3	5,7	8,5	5,3	5,1	2,5	1,0	5,2
1999/2000	549 420	2 975 510	2 017 993	2 188 565	11 775 787	4 028 555	22 343 107	4 555 055	2 981 891	53 415 883
+/- in %	12,5	2,1	5,7	3,4	1,1	1,6	3,0	1,8	2,5	2,5
2000/2001	595 883	3 087 386	2 010 655	2 194 349	12 074 088	4 245 587	23 448 501	4 520 645	3 093 798	55 270 892
+/- in %	8,5	3,8	-0,4	0,3	2,5	5,4	4,9	-0,8	3,8	3,5
2001/2002	608 217	3 035 257	1 943 193	2 213 528	12 620 798	4 350 709	23 860 585	4 585 654	3 082 539	56 300 480
+/- in %	2,1	-1,7	-3,4	0,9	4,5	2,5	1,8	1,4	-0,4	1,9
2002/2003	610 862	3 164 414	1 932 221	2 141 234	12 540 141	4 357 475	24 286 193	4 663 505	3 136 514	56 832 559
+/- in %	0,4	4,3	-0,6	-3,3	-0,6	0,2	1,8	1,7	1,8	0,9
2003/04	623 804	3 311 406	2 108 754	2 225 567	12 735 772	4 353 731	24 625 396	4 657 922	3 458 309	58 100 661
+/- in %	2,1	4,6	9,1	3,9	1,6	-0,1	1,4	-0,1	10,3	2,2
2004/05	650 683	3 332 528	2 101 971	2 271 905	13 246 615	4 369 861	25 035 297	4 694 221	3 491 844	59 194 925
+/- in %	4,3	0,6	-0,3	2,1	4,0	0,4	1,7	0,8	1,0	1,9
2005/06	738 653	3 464 629	2 226 679	2 306 475	13 542 038	4 469 983	24 744 342	4 627 864	3 817 686	59 938 349
+/- in %	13,5	4,0	5,9	1,5	2,2	2,3	-1,2	-1,4	9,3	1,3
2006/07	808 583	3 617 845	2 328 891	2 405 587	13 375 592	4 441 209	24 058 948	4 436 677	3 909 760	59 383 092
+/- in %	9,5	4,4	4,6	4,3	-1,2	-0,6	-2,8	-4,1	2,4	-0,9
2007/08	822 078	3 740 206	2 478 466	2 469 701	14 214 418	4 817 441	25 569 038	4 865 860	4 337 331	63 314 539
+/- in %	1,7	3,4	6,4	2,7	6,3	8,5	6,3	9,7	10,9	6,6
2008/09	877 188	3 695 083	2 476 912	2 480 577	13 934 976	4 923 987	25 551 357	4 825 110	4 135 658	62 900 848
+/- in %	6,7	-1,2	-0,1	0,4	-2,0	2,2	-0,1	-0,8	-4,6	-0,7
2009/10	892 629	3 590 945	2 455 253	2 463 285	13 817 459	4 999 539	25 235 864	4 768 112	4 472 309	62 695 395
+/- in %	1,8	-2,8	-0,9	-0,7	-0,8	1,5	-1,2	-1,2	8,1	-0,3
2010/11	894 608	3 449 878	2 509 140	2 534 616	13 579 529	4 973 409	24 831 542	4 541 065	4 749 289	62 063 076
+/- in %	0,2	-3,9	2,2	2,9	-1,7	-0,5	-1,6	-4,8	6,2	-1,0
2011/12	932 233	3 389 146	2 604 292	2 645 886	14 064 867	5 094 323	25 647 798	4 801 285	5 128 985	64 308 815
+/- in %	4,2	-1,8	3,8	4,4	3,6	2,4	3,3	5,7	8,0	3,6
2012/13	912 428	3 404 444	2 574 932	2 624 434	14 479 115	5 068 618	26 177 510	5 026 072	5 291 401	65 558 954
+/- in %	-2,1	0,5	-1,1	-0,8	2,9	-0,5	2,1	4,7	3,2	1,9
2013/14	937 242	3 397 525	2 574 560	2 569 470	14 125 566	5 126 954	25 301 117	4 820 182	5 640 674	64 493 290
+/- in %	2,7	-0,2	0,0	-2,1	-2,4	1,2	-3,3	-4,1	6,6	-1,6
2014/15	927 011	3 424 604	2 602 351	2 593 265	14 390 442	5 240 677	25 837 968	4 865 333	5 967 816	65 849 467
+/- in %	-1,1	0,8	1,1	0,9	1,9	2,2	2,1	0,9	5,8	2,1
2015/16	976 779	3 552 821	2 648 885	2 662 124	15 115 843	5 453 692	26 738 635	5 102 754	6 275 374	68 526 907
+/- in %	5,4	3,7	1,8	2,7	5,0	4,1	3,3	4,9	5,2	4,0
2016/17	1 001 565	3 407 901	2 736 262	2 819 026	15 062 892	5 663 050	26 391 344	4 893 897	6 615 892	68 591 829
+/- in %	2,5	-4,1	3,3	5,9	-0,4	3,8	-1,3	-4,1	5,4	0,1
2017/18	1 005 561	3 675 881	2 836 416	2 981 670	15 974 366	5 877 585	27 548 093	5 089 370	6 849 945	71 838 887
+/- in %	0,4	7,9	3,7	5,8	6,1	3,8	4,4	4,0	3,5	4,7
2018/19	1 012 603	3 680 349	2 939 928	3 155 165	15 981 649	5 871 758	27 447 649	5 021 678	7 804 521	72 915 300
+/- in %	0,7	0,1	3,6	5,8	0,0	-0,1	-0,4	-1,3	13,9	1,5
2019/20	711 038	3 155 041	2 179 405	2 398 208	13 720 611	4 881 498	22 900 524	4 086 461	5 650 107	59 682 893
+/- in %	-29,8	-14,3	-25,9	-24,0	-14,1	-16,9	-16,6	-18,6	-27,6	-18,1
2020/21	234 359	559 906	1 116 077	841 560	622 288	878 306	692 007	150 255	468 209	5 562 968
+/- in %	-67,0	-82,3	-48,8	-64,9	-95,5	-82,0	-97,0	-96,3	-91,7	-90,7
2021/22	812 197	2 675 241	2 053 776	2 256 817	11 950 728	4 722 399	20 868 419	4 056 803	3 330 632	52 727 012
+/- in %	246,5	377,7	84,0	168,2	1 820,2	437,6	2 915,3	2 598,6	611,2	847,7

Q: STATISTIK AUSTRIA. – In Kinder- und Jugendherbergen, in Jugendherbergen, auf Campingplätzen und in sonstigen Unterkünften wurden vor dem Winterhalbjahr 1967/68 die Nächtigungen nur insgesamt erfasst, d. h. in diesen Unterkünften wurden In- und Ausländer:innennächtigungen nicht getrennt berücksichtigt. Die Summe aus In- und Ausländer:innennächtigungen vor der genannten Saison ergibt somit geringere Ergebnisse als unter „Insgesamt“ ausgewiesen.

Tabelle 36

**Übernachtungen in der Sommersaison seit 1952 nach Inländer:innen – absolut und Veränderung zu der Vorjahressaison in %**

Sommer-saison	Burgen-land	Kärnten	Nieder-österreich	Ober-österreich	Salzburg	Steier-mark	Tirol	Vorarlberg	Wien	Österreich
1952	67 422	946 820	2 530 480	1 799 724	1 255 921	1 896 843	602 174	225 245	183 510	9 508 139
1953	87 902	948 131	2 531 749	1 942 813	1 108 072	2 064 073	574 137	205 889	211 421	9 674 187
+/- in %	30,4	0,1	0,1	8,0	-11,8	8,8	-4,7	-8,6	15,2	1,7
1954	98 414	998 452	2 706 957	1 884 486	1 124 323	2 147 264	610 752	217 751	236 053	10 024 452
+/- in %	12,0	5,3	6,9	-3,0	1,5	4,0	6,4	5,8	11,7	3,6
1955	107 419	1 084 736	2 859 749	1 998 992	1 112 902	2 208 619	718 650	200 373	269 710	10 561 150
+/- in %	9,2	8,6	5,6	6,1	-1,0	2,9	17,7	-8,0	14,3	5,4
1956	163 556	1 286 793	3 216 946	2 105 599	1 178 486	2 362 032	802 992	233 360	266 446	11 616 210
+/- in %	52,3	18,6	12,5	5,3	5,9	6,9	11,7	16,5	-1,2	10,0
1957	168 622	1 343 908	3 219 540	2 246 697	1 223 987	2 506 273	868 150	236 768	255 103	12 069 048
+/- in %	3,1	4,4	0,1	6,7	3,9	6,1	8,1	1,5	-4,3	3,9
1958	184 851	1 390 257	3 333 330	2 313 809	1 249 165	2 582 863	867 312	248 143	257 464	12 427 194
+/- in %	9,6	3,4	3,5	3,0	2,1	3,1	-0,1	4,8	0,9	3,0
1959	229 127	1 542 883	3 468 164	2 319 462	1 385 119	2 543 055	931 409	288 366	263 115	12 970 700
+/- in %	24,0	11,0	4,0	0,2	10,9	-1,5	7,4	16,2	2,2	4,4
1960	260 217	1 577 943	3 453 811	2 275 817	1 408 303	2 553 371	929 108	273 805	271 912	13 004 287
+/- in %	13,6	2,3	-0,4	-1,9	1,7	0,4	-0,2	-5,0	3,3	0,3
1961	244 136	1 845 375	3 614 067	2 593 175	1 547 784	2 775 547	955 866	331 125	268 080	14 175 155
+/- in %	-6,2	16,9	4,6	13,9	9,9	8,7	2,9	20,9	-1,4	9,0
1962	262 034	1 850 031	3 606 083	2 674 031	1 568 319	2 820 990	952 457	360 098	286 849	14 380 892
+/- in %	7,3	0,3	-0,2	3,1	1,3	1,6	-0,4	8,7	7,0	1,5
1963	291 517	1 737 204	3 683 122	2 673 904	1 535 937	2 911 810	923 605	311 547	272 846	14 341 492
+/- in %	11,3	-6,1	2,1	0,0	-2,1	3,2	-3,0	-13,5	-4,9	-0,3
1964	306 088	1 819 757	3 766 568	2 701 273	1 602 197	3 028 400	979 804	312 156	286 382	14 802 625
+/- in %	5,0	4,8	2,3	1,0	4,3	4,0	6,1	0,2	5,0	3,2
1965	300 558	1 874 731	3 583 198	2 561 278	1 588 492	3 004 189	963 437	339 781	261 287	14 476 951
+/- in %	-1,8	3,0	-4,9	-5,2	-0,9	-0,8	-1,7	8,8	-8,8	-2,2
1966	322 490	1 793 258	3 535 877	2 424 564	1 498 590	3 162 277	967 700	283 935	258 105	14 246 796
+/- in %	7,3	-4,3	-1,3	-5,3	-5,7	5,3	0,4	-16,4	-1,2	-1,6
1967	343 464	1 858 466	3 505 021	2 402 823	1 633 641	3 250 188	939 853	300 906	247 551	14 481 913
+/- in %	6,5	3,6	-0,9	-0,9	9,0	2,8	-2,9	6,0	-4,1	1,7
1968	396 066	2 130 424	3 365 043	2 527 418	1 699 217	3 369 219	975 230	302 294	442 283	15 207 194
+/- in %	15,3	14,6	-4,0	5,2	4,0	3,7	3,8	0,5	78,7	5,0
1969	416 950	2 081 121	3 348 253	2 436 654	1 722 803	3 425 626	1 029 022	290 379	256 129	15 006 937
+/- in %	5,3	-2,3	-0,5	-3,6	1,4	1,7	5,5	-3,9	-42,1	-1,3
1970	474 815	2 208 185	3 239 509	2 526 280	1 756 602	3 658 298	1 009 573	281 646	233 659	15 388 567
+/- in %	13,9	6,1	-3,2	3,7	2,0	6,8	-1,9	-3,0	-8,8	2,5
1971	520 736	2 285 228	3 327 089	2 532 016	1 801 209	3 924 239	1 073 644	298 974	246 788	16 009 923
+/- in %	9,7	3,5	2,7	0,2	2,5	7,3	6,3	6,2	5,6	4,0
1972	549 720	2 222 340	3 175 536	2 618 110	1 749 034	3 896 657	1 017 294	302 955	273 184	15 804 830
+/- in %	5,6	-2,8	-4,6	3,4	-2,9	-0,7	-5,2	1,3	10,7	-1,3
1973	547 454	2 192 218	3 131 089	2 570 304	1 707 967	3 848 090	1 096 489	296 914	278 123	15 668 648
+/- in %	-0,4	-1,4	-1,4	-1,8	-2,3	-1,2	7,8	-2,0	1,8	-0,9
1974	597 140	2 224 919	2 993 545	2 533 936	1 754 779	3 712 380	1 108 137	290 560	295 916	15 511 312
+/- in %	9,1	1,5	-4,4	-1,4	2,7	-3,5	1,1	-2,1	6,4	-1,0
1975	621 226	2 310 502	3 036 486	2 550 588	1 765 654	3 695 133	1 110 794	315 254	287 128	15 692 765
+/- in %	4,0	3,8	1,4	0,7	0,6	-0,5	0,2	8,5	-3,0	1,2
1976	658 077	2 226 284	2 925 309	2 473 963	1 819 478	3 688 320	1 145 389	331 482	273 277	15 541 579
+/- in %	5,9	-3,6	-3,7	-3,0	3,0	-0,2	3,1	5,1	-4,8	-1,0
1977	747 730	2 372 403	2 959 364	2 534 810	1 974 444	3 740 685	1 228 430	345 966	286 630	16 190 462
+/- in %	13,6	6,6	1,2	2,5	8,5	1,4	7,3	4,4	4,9	4,2
1978	777 537	2 490 640	2 855 608	2 506 457	1 977 741	3 671 105	1 223 611	363 729	296 027	16 162 455
+/- in %	4,0	5,0	-3,5	-1,1	0,2	-1,9	-0,4	5,1	3,3	-0,2

Sommer- saison	Burgen- land	Kärnten	Nieder- österreich	Ober- österreich	Salzburg	Steier- mark	Tirol	Vorarlberg	Wien	Österreich
1979	811 869	2 686 551	2 858 624	2 577 972	2 057 656	3 691 225	1 304 979	391 690	276 911	16 657 477
+/- in %	4,4	7,9	0,1	2,9	4,0	0,5	6,6	7,7	-6,5	3,1
1980	865 572	2 875 492	2 871 931	2 603 940	2 090 767	3 652 542	1 344 238	415 938	270 714	16 991 134
+/- in %	6,6	7,0	0,5	1,0	1,6	-1,0	3,0	6,2	-2,2	2,0
1981	901 510	2 957 743	2 796 385	2 569 479	2 111 445	3 678 406	1 331 418	424 851	273 334	17 044 571
+/- in %	4,2	2,9	-2,6	-1,3	1,0	0,7	-1,0	2,1	1,0	0,3
1982	906 493	3 030 713	2 764 008	2 612 867	2 115 722	3 587 785	1 400 787	413 983	260 971	17 093 329
+/- in %	0,6	2,5	-1,2	1,7	0,2	-2,5	5,2	-2,6	-4,5	0,3
1983	910 610	3 062 068	2 748 374	2 630 145	2 093 239	3 499 990	1 415 871	429 519	265 034	17 054 850
+/- in %	0,5	1,0	-0,6	0,7	-1,1	-2,4	1,1	3,8	1,6	-0,2
1984	902 869	2 957 618	2 690 104	2 567 343	2 029 052	3 409 969	1 329 989	410 220	241 051	16 538 215
+/- in %	-0,9	-3,4	-2,1	-2,4	-3,1	-2,6	-6,1	-4,5	-9,0	-3,0
1985	925 885	2 978 453	2 662 740	2 540 106	2 017 359	3 350 953	1 297 420	415 927	271 571	16 460 414
+/- in %	2,5	0,7	-1,0	-1,1	-0,6	-1,7	-2,4	1,4	12,7	-0,5
1986	933 564	3 203 015	2 664 999	2 528 630	2 112 151	3 434 817	1 337 939	423 572	280 502	16 919 189
+/- in %	0,8	7,5	0,1	-0,5	4,7	2,5	3,1	1,8	3,3	2,8
1987	972 222	3 135 611	2 652 577	2 505 125	2 016 576	3 352 003	1 306 608	414 940	331 683	16 687 345
+/- in %	4,1	-2,1	-0,5	-0,9	-4,5	-2,4	-2,3	-2,0	18,2	-1,4
1988	904 451	3 242 364	2 637 131	2 522 284	2 046 519	3 360 375	1 296 012	441 170	352 421	16 802 727
+/- in %	-7,0	3,4	-0,6	0,7	1,5	0,2	-0,8	6,3	6,3	0,7
1989	855 792	3 525 624	2 587 401	2 615 623	2 099 546	3 488 685	1 393 219	476 709	355 649	17 398 248
+/- in %	-5,4	8,7	-1,9	3,7	2,6	3,8	7,5	8,1	0,9	3,5
1990	901 557	3 676 645	2 615 985	2 640 357	2 131 610	3 492 279	1 478 331	452 706	379 481	17 768 951
+/- in %	5,3	4,3	1,1	0,9	1,5	0,1	6,1	-5,0	6,7	2,1
1991	1 011 920	4 143 237	2 581 576	2 644 129	2 290 682	3 615 980	1 578 592	479 996	430 139	18 776 251
+/- in %	12,2	12,7	-1,3	0,1	7,5	3,5	6,8	6,0	13,3	5,7
1992	1 110 481	4 119 050	2 520 564	2 656 157	2 308 188	3 611 818	1 538 504	450 365	421 119	18 736 246
+/- in %	9,7	-0,6	-2,4	0,5	0,8	-0,1	-2,5	-6,2	-2,1	-0,2
1993	1 070 799	3 987 686	2 458 460	2 537 218	2 341 437	3 603 577	1 480 905	427 289	454 913	18 362 284
+/- in %	-3,6	-3,2	-2,5	-4,5	1,4	-0,2	-3,7	-5,1	8,0	-2,0
1994	1 089 992	3 912 958	2 430 771	2 529 654	2 268 923	3 643 055	1 441 132	452 489	456 155	18 225 129
+/- in %	1,8	-1,9	-1,1	-0,3	-3,1	1,1	-2,7	5,9	0,3	-0,7
1995	1 090 698	3 864 229	2 367 647	2 478 071	2 272 037	3 555 987	1 453 805	432 741	478 697	17 993 912
+/- in %	0,1	-1,2	-2,6	-2,0	0,1	-2,4	0,9	-4,4	4,9	-1,3
1996	1 050 853	3 521 258	2 227 062	2 362 572	2 081 452	3 475 176	1 383 882	410 295	504 477	17 017 027
+/- in %	-3,7	-8,9	-5,9	-4,7	-8,4	-2,3	-4,8	-5,2	5,4	-5,4
1997	1 082 255	3 468 521	2 225 021	2 312 631	2 071 010	3 607 917	1 425 249	412 467	549 137	17 154 208
+/- in %	3,0	-1,5	-0,1	-2,1	-0,5	3,8	3,0	0,5	8,9	0,8
1998	1 172 077	3 540 344	2 280 954	2 328 870	2 109 190	3 549 419	1 468 999	422 635	574 895	17 447 383
+/- in %	8,3	2,1	2,5	0,7	1,8	-1,6	3,1	2,5	4,7	1,7
1999	1 275 279	3 605 131	2 325 751	2 455 673	2 188 091	3 691 152	1 513 832	429 830	638 021	18 122 760
+/- in %	8,8	1,8	2,0	5,4	3,7	4,0	3,1	1,7	11,0	3,9
2000	1 341 282	3 564 573	2 351 032	2 418 652	2 244 645	3 698 051	1 603 510	451 830	676 376	18 349 951
+/- in %	5,2	-1,1	1,1	-1,5	2,6	0,2	5,9	5,1	6,0	1,3
2001	1 276 910	3 601 531	2 317 942	2 372 486	2 219 048	3 714 834	1 579 851	469 645	714 394	18 266 641
+/- in %	-4,8	1,0	-1,4	-1,9	-1,1	0,5	-1,5	3,9	5,6	-0,5
2002	1 297 577	3 639 276	2 183 646	2 296 703	2 169 309	3 665 656	1 606 218	454 713	744 309	18 057 407
+/- in %	1,6	1,0	-5,8	-3,2	-2,2	-1,3	1,7	-3,2	4,2	-1,1
2003	1 271 815	3 771 812	2 230 369	2 327 209	2 302 715	3 719 707	1 693 841	443 464	749 895	18 510 827
+/- in %	-2,0	3,6	2,1	1,3	6,1	1,5	5,5	-2,5	0,8	2,5
2004	1 254 098	3 456 623	2 238 162	2 244 799	2 301 387	3 484 194	1 787 656	463 021	752 232	17 982 172
+/- in %	-1,4	-8,4	0,3	-3,5	-0,1	-6,3	5,5	4,4	0,3	-2,9
2005	1 342 459	3 381 579	2 229 674	2 277 718	2 315 596	3 566 407	1 712 650	419 275	769 266	18 014 624
+/- in %	7,0	-2,2	-0,4	1,5	0,6	2,4	-4,2	-9,4	2,3	0,2
2006	1 301 045	3 224 042	2 390 965	2 305 600	2 399 799	3 562 506	1 756 341	416 494	933 215	18 290 007
+/- in %	-3,1	-4,7	7,2	1,2	3,6	-0,1	2,6	-0,7	21,3	1,5
2007	1 355 718	3 323 765	2 452 024	2 322 911	2 467 789	3 693 687	1 856 776	447 283	1 083 492	19 003 445
+/- in %	4,2	3,1	2,6	0,8	2,8	3,7	5,7	7,4	16,1	3,9

Sommer-saison	Burgen-land	Kärnten	Nieder-österreich	Ober-österreich	Salzburg	Steier-mark	Tirol	Vorarlberg	Wien	Österreich
2008	1 419 731	3 356 722	2 536 217	2 450 272	2 539 585	3 779 413	1 900 321	456 719	1 047 057	19 486 037
+/- in %	4,7	1,0	3,4	5,5	2,9	2,3	2,3	2,1	-3,4	2,5
2009	1 458 821	3 405 235	2 632 501	2 490 263	2 562 791	3 880 466	1 925 980	465 232	1 046 812	19 868 101
+/- in %	2,8	1,4	3,8	1,6	0,9	2,7	1,4	1,9	0,0	2,0
2010	1 487 797	3 314 726	2 681 666	2 427 279	2 661 711	3 933 740	1 980 873	459 501	1 214 617	20 161 910
+/- in %	2,0	-2,7	1,9	-2,5	3,9	1,4	2,9	-1,2	16,0	1,5
2011	1 478 722	3 450 592	2 767 646	2 448 700	2 696 376	3 950 019	1 989 204	465 477	1 082 634	20 329 370
+/- in %	-0,6	4,1	3,2	0,9	1,3	0,4	0,4	1,3	-10,9	0,8
2012	1 467 773	3 450 319	2 711 154	2 498 032	2 758 476	3 944 382	2 054 851	481 723	1 145 747	20 512 457
+/- in %	-0,7	0,0	-2,0	2,0	2,3	-0,1	3,3	3,5	5,8	0,9
2013	1 428 197	3 344 779	2 648 579	2 446 885	2 766 507	4 029 922	2 095 935	485 326	1 206 481	20 452 611
+/- in %	-2,7	-3,1	-2,3	-2,0	0,3	2,2	2,0	0,7	5,3	-0,3
2014	1 464 459	3 250 635	2 737 808	2 443 372	2 771 431	4 039 283	2 047 536	492 901	1 315 921	20 563 346
+/- in %	2,5	-2,8	3,4	-0,1	0,2	0,2	-2,3	1,6	9,1	0,5
2015	1 468 724	3 411 969	2 731 714	2 516 645	2 869 106	4 114 190	2 148 382	498 627	1 368 951	21 128 308
+/- in %	0,3	5,0	-0,2	3,0	3,5	1,9	4,9	1,2	4,0	2,7
2016	1 576 186	3 630 369	2 746 500	2 559 673	3 079 595	4 365 165	2 275 935	535 614	1 477 739	22 246 776
+/- in %	7,3	6,4	0,5	1,7	7,3	6,1	5,9	7,4	7,9	5,3
2017	1 565 994	3 732 219	2 795 446	2 585 622	3 112 647	4 331 631	2 264 921	530 319	1 485 266	22 404 065
+/- in %	-0,6	2,8	1,8	1,0	1,1	-0,8	-0,5	-1,0	0,5	0,7
2018	1 517 084	3 813 240	2 816 448	2 705 562	3 187 760	4 377 387	2 324 403	545 885	1 554 765	22 842 534
+/- in %	-3,1	2,2	0,8	4,6	2,4	1,1	2,6	2,9	4,7	2,0
2019	1 549 623	3 878 950	2 940 661	2 791 813	3 225 536	4 443 323	2 318 374	539 044	1 608 574	23 295 898
+/- in %	2,1	1,7	4,4	3,2	1,2	1,5	-0,3	-1,3	3,5	2,0
2020	1 537 079	4 645 776	2 315 105	2 380 031	3 272 687	4 518 205	2 340 498	509 654	684 835	22 203 870
+/- in %	-0,8	19,8	-21,3	-14,7	1,5	1,7	1,0	-5,5	-57,4	-4,7
2021	1 723 317	4 628 950	2 646 241	2 759 757	3 483 366	4 904 770	2 375 117	535 310	1 029 466	24 086 294
+/- in %	12,1	17,3	276,9	97,1	-45,3	163,2	-82,0	-79,8	-12,2	-23,8
2022	1 538 670	4 326 528	2 805 925	2 901 120	3 507 979	4 733 318	2 320 553	568 824	1 614 861	24 317 778
+/- in %	-10,7	-6,5	6,0	5,1	0,7	-3,5	-2,3	6,3	56,9	1,0

Q: STATISTIK AUSTRIA. – In Kinder- und Jugendherholungsheimen, in Jugendherbergen, auf Campingplätzen und in sonstigen Unterkünften wurden vor dem Winterhalbjahr 1967/68 die Nächtigungen nur insgesamt erfasst, d. h. in diesen Unterkünften wurden In- und Ausländer:innennächtigungen nicht getrennt berücksichtigt. Die Summe aus In- und Ausländer:innennächtigungen vor der genannten Saison ergibt somit geringere Ergebnisse als unter „Insgesamt“ ausgewiesen.

Tabelle 36a

### Übernachtungen in der Sommersaison seit 1952 nach Ausländer:innen – absolut und Veränderung zu der Vorjahressaison in %

Sommer-saison	Burgen-land	Kärnten	Nieder-österreich	Ober-österreich	Salzburg	Steier-mark	Tirol	Vorarlberg	Wien	Österreich
1952	1 334	487 323	34 144	365 521	1 229 487	172 478	1 740 292	654 247	332 404	5 017 230
1953	2 977	682 714	41 772	488 878	1 445 091	251 783	2 323 950	818 922	425 484	6 481 571
+/- in %	123,2	40,1	22,3	33,7	17,5	46,0	33,5	25,2	28,0	29,2
1954	4 709	1 045 391	70 457	605 703	1 803 430	313 374	2 875 039	807 190	540 805	8 066 098
+/- in %	58,2	53,1	68,7	23,9	24,8	24,5	23,7	-1,4	27,1	24,4
1955	5 874	1 599 095	112 966	720 603	2 200 518	394 309	3 887 708	964 303	754 194	10 639 570
+/- in %	24,7	53,0	60,3	19,0	22,0	25,8	35,2	19,5	39,5	31,9
1956	17 815	2 025 104	222 531	869 550	2 500 660	484 596	4 472 803	1 066 060	993 457	12 652 576
+/- in %	203,3	26,6	97,0	20,7	13,6	22,9	15,0	10,6	31,7	18,9
1957	24 210	2 596 907	254 942	1 052 102	3 076 615	569 676	5 658 759	1 223 105	1 018 449	15 474 765
+/- in %	35,9	28,2	14,6	21,0	23,0	17,6	26,5	14,7	2,5	22,3
1958	30 038	3 184 647	298 558	1 218 322	3 208 101	662 693	6 347 461	1 306 754	1 094 928	17 351 502
+/- in %	24,1	22,6	17,1	15,8	4,3	16,3	12,2	6,8	7,5	12,1
1959	38 921	3 559 838	319 189	1 264 383	3 617 924	721 957	7 333 720	1 512 470	1 191 724	19 560 126
+/- in %	29,6	11,8	6,9	3,8	12,8	8,9	15,5	15,7	8,8	12,7

Sommer- saison	Burgen- land	Kärnten	Nieder- österreich	Ober- österreich	Salzburg	Steier- mark	Tirol	Vorarlberg	Wien	Österreich
1960	52 381	3 626 816	331 873	1 305 665	3 928 453	762 050	7 983 042	1 675 738	1 276 959	20 942 977
+/- in %	34,6	1,9	4,0	3,3	8,6	5,6	8,9	10,8	7,2	7,1
1961	62 567	4 801 343	392 579	1 592 848	4 577 195	877 951	8 797 896	1 897 208	1 279 593	24 279 180
+/- in %	19,4	32,4	18,3	22,0	16,5	15,2	10,2	13,2	0,2	15,9
1962	87 244	6 443 947	475 494	1 883 129	5 356 997	1 061 444	10 505 978	2 120 548	1 414 828	29 349 609
+/- in %	39,4	34,2	21,1	18,2	17,0	20,9	19,4	11,8	10,6	20,9
1963	114 454	7 007 019	547 837	2 090 843	5 840 566	1 176 514	10 888 306	2 216 720	1 501 260	31 383 519
+/- in %	31,2	8,7	15,2	11,0	9,0	10,8	3,6	4,5	6,1	6,9
1964	138 190	7 627 869	655 216	2 286 336	6 202 228	1 294 514	11 432 385	2 295 526	1 710 897	33 643 161
+/- in %	20,7	8,9	19,6	9,3	6,2	10,0	5,0	3,6	14,0	7,2
1965	157 838	8 312 159	649 947	2 376 339	6 516 063	1 392 040	12 037 629	2 277 334	1 786 556	35 505 905
+/- in %	14,2	9,0	-0,8	3,9	5,1	7,5	5,3	-0,8	4,4	5,5
1966	224 876	8 774 129	678 030	2 458 004	6 832 314	1 493 997	12 592 797	2 468 861	1 812 458	37 335 466
+/- in %	42,5	5,6	4,3	3,4	4,9	7,3	4,6	8,4	1,4	5,2
1967	205 125	7 992 688	692 139	2 404 589	6 456 998	1 347 692	11 840 663	2 386 348	1 812 006	35 138 248
+/- in %	-8,8	-8,9	2,1	-2,2	-5,5	-9,8	-6,0	-3,3	0,0	-5,9
1968	256 864	9 813 667	730 513	2 771 910	7 157 894	1 452 879	13 522 415	2 699 571	2 073 101	40 478 814
+/- in %	25,2	22,8	5,5	15,3	10,9	7,8	14,2	13,1	14,4	15,2
1969	297 219	9 853 079	779 915	2 950 308	7 685 641	1 521 551	14 411 819	2 866 511	2 177 826	42 543 869
+/- in %	15,7	0,4	6,8	6,4	7,4	4,7	6,6	6,2	5,1	5,1
1970	389 626	11 418 645	847 120	3 407 276	8 989 959	1 820 120	16 906 566	3 258 448	2 326 439	49 364 199
+/- in %	31,1	15,9	8,6	15,5	17,0	19,6	17,3	13,7	6,8	16,0
1971	467 856	13 227 962	968 071	4 100 682	10 535 376	2 198 411	19 750 805	3 806 620	2 400 938	57 456 721
+/- in %	20,1	15,8	14,3	20,4	17,2	20,8	16,8	16,8	3,2	16,4
1972	589 934	13 841 678	1 135 889	4 564 914	11 139 128	2 437 426	21 012 996	4 151 545	2 508 420	61 381 930
+/- in %	26,1	4,6	17,3	11,3	5,7	10,9	6,4	9,1	4,5	6,8
1973	649 549	13 167 433	1 143 792	4 758 765	11 231 199	2 614 464	20 597 157	4 076 409	2 397 906	60 636 674
+/- in %	10,1	-4,9	0,7	4,2	0,8	7,3	-2,0	-1,8	-4,4	-1,2
1974	619 174	12 020 736	1 129 755	4 224 675	10 370 242	2 424 272	18 842 103	3 709 635	2 380 726	55 721 318
+/- in %	-4,7	-8,7	-1,2	-11,2	-7,7	-7,3	-8,5	-9,0	-0,7	-8,1
1975	644 249	13 012 989	1 109 139	4 177 034	10 419 261	2 396 553	19 968 135	3 888 890	2 419 020	58 035 270
+/- in %	4,0	8,3	-1,8	-1,1	0,5	-1,1	6,0	4,8	1,6	4,2
1976	667 993	11 542 900	1 146 903	4 001 513	10 335 149	2 277 431	20 155 560	3 878 389	2 561 640	56 567 478
+/- in %	3,7	-11,3	3,4	-4,2	-0,8	-5,0	0,9	-0,3	5,9	-2,5
1977	707 791	10 667 104	1 215 864	3 856 268	9 960 076	2 223 779	19 397 613	3 716 193	2 671 916	54 416 604
+/- in %	6,0	-7,6	6,0	-3,6	-3,6	-2,4	-3,8	-4,2	4,3	-3,8
1978	765 496	11 065 657	1 306 264	3 712 521	9 748 437	2 254 815	19 686 292	3 628 706	2 640 493	54 808 681
+/- in %	8,2	3,7	7,4	-3,7	-2,1	1,4	1,5	-2,4	-1,2	0,7
1979	821 263	12 529 370	1 365 819	3 811 995	10 030 207	2 303 714	20 747 953	3 816 951	2 709 775	58 137 047
+/- in %	7,3	13,2	4,6	2,7	2,9	2,2	5,4	5,2	2,6	6,1
1980	863 391	14 001 348	1 474 648	3 892 159	10 424 772	2 312 578	21 524 070	3 835 845	2 906 032	61 234 843
+/- in %	5,1	11,7	8,0	2,1	3,9	0,4	3,7	0,5	7,2	5,3
1981	908 110	13 701 098	1 519 243	3 823 925	10 325 176	2 335 679	21 763 640	3 857 271	2 921 943	61 156 085
+/- in %	5,2	-2,1	3,0	-1,8	-1,0	1,0	1,1	0,6	0,5	-0,1
1982	915 937	12 670 201	1 484 311	3 634 487	9 558 286	2 085 244	20 860 342	3 692 246	2 902 780	57 803 834
+/- in %	0,9	-7,5	-2,3	-5,0	-7,4	-10,7	-4,2	-4,3	-0,7	-5,5
1983	859 974	11 756 307	1 492 023	3 590 118	9 112 948	2 033 566	19 813 171	3 462 497	3 071 362	55 191 966
+/- in %	-6,1	-7,2	0,5	-1,2	-4,7	-2,5	-5,0	-6,2	5,8	-4,5
1984	809 702	10 823 860	1 545 888	3 269 605	8 774 112	1 953 521	19 243 306	3 215 699	3 345 465	52 981 158
+/- in %	-5,8	-7,9	3,6	-8,9	-3,7	-3,9	-2,9	-7,1	8,9	-4,0
1985	813 381	10 616 572	1 523 114	3 081 201	8 316 685	1 832 835	18 367 356	3 189 603	3 499 269	51 240 016
+/- in %	0,5	-1,9	-1,5	-5,8	-5,2	-6,2	-4,6	-0,8	4,6	-3,3
1986	689 292	10 903 158	1 415 777	2 915 216	8 108 844	1 783 005	18 200 486	3 179 384	3 100 185	50 295 347
+/- in %	-15,3	2,7	-7,0	-5,4	-2,5	-2,7	-0,9	-0,3	-11,4	-1,8
1987	765 339	10 834 207	1 484 558	2 751 248	7 974 178	1 892 644	17 708 418	3 066 639	3 655 956	50 133 187
+/- in %	11,0	-0,6	4,9	-5,6	-1,7	6,1	-2,7	-3,5	17,9	-0,3
1988	809 550	11 207 975	1 625 449	2 871 103	8 125 582	1 908 661	17 967 514	3 115 283	3 721 235	51 352 352
+/- in %	5,8	3,4	9,5	4,4	1,9	0,8	1,5	1,6	1,8	2,4

Sommer- saison	Burgen- land	Kärnten	Nieder- österreich	Ober- österreich	Salzburg	Steier- mark	Tirol	Vorarlberg	Wien	Österreich
1989	866 159	11 654 548	1 803 589	3 005 876	8 649 057	2 085 994	19 377 253	3 312 286	3 954 494	54 709 256
+/- in %	7,0	4,0	11,0	4,7	6,4	9,3	7,8	6,3	6,3	6,5
1990	872 939	10 533 761	1 936 241	3 098 851	9 293 147	2 168 537	20 396 030	3 524 063	4 310 075	56 133 644
+/- in %	0,8	-9,6	7,4	3,1	7,4	4,0	5,3	6,4	9,0	2,6
1991	868 549	10 885 191	1 958 663	3 284 871	10 299 647	2 241 646	21 984 742	3 825 664	3 991 623	59 340 596
+/- in %	-0,5	3,3	1,2	6,0	10,8	3,4	7,8	8,6	-7,4	5,7
1992	796 405	10 430 233	1 806 258	3 292 889	10 437 548	2 228 242	21 895 903	3 826 035	3 947 947	58 661 460
+/- in %	-8,3	-4,2	-7,8	0,2	1,3	-0,6	-0,4	0,0	-1,1	-1,1
1993	729 524	9 735 273	1 779 278	3 114 313	9 821 456	2 167 557	20 662 956	3 490 881	3 715 919	55 217 157
+/- in %	-8,4	-6,7	-1,5	-5,4	-5,9	-2,7	-5,6	-8,8	-5,9	-5,9
1994	703 407	8 917 862	1 671 328	2 882 587	9 065 221	2 035 748	18 945 435	3 240 439	3 914 157	51 376 184
+/- in %	-3,6	-8,4	-6,1	-7,4	-7,7	-6,1	-8,3	-7,2	5,3	-7,0
1995	613 279	8 197 512	1 500 345	2 650 156	8 215 261	1 887 037	17 666 760	3 031 550	3 818 448	47 580 348
+/- in %	-12,8	-8,1	-10,2	-8,1	-9,4	-7,3	-6,7	-6,4	-2,4	-7,4
1996	584 695	7 297 132	1 510 341	2 421 334	7 633 420	1 750 959	16 711 826	2 906 373	4 047 146	44 863 226
+/- in %	-4,7	-11,0	0,7	-8,6	-7,1	-7,2	-5,4	-4,1	6,0	-5,7
1997	523 027	6 632 121	1 422 731	2 297 512	7 230 975	1 745 334	16 281 699	2 840 417	3 916 789	42 890 605
+/- in %	-10,5	-9,1	-5,8	-5,1	-5,3	-0,3	-2,6	-2,3	-3,2	-4,4
1998	583 367	6 781 640	1 467 525	2 287 054	7 335 173	1 755 595	16 591 671	2 847 470	4 156 338	43 805 833
+/- in %	11,5	2,3	3,1	-0,5	1,4	0,6	1,9	0,2	6,1	2,1
1999	569 939	6 565 286	1 423 944	2 194 649	7 384 045	1 745 835	16 342 868	2 843 719	4 007 876	43 078 161
+/- in %	-2,3	-3,2	-3,0	-4,0	0,7	-0,6	-1,5	-0,1	-3,6	-1,7
2000	529 967	6 259 179	1 345 786	2 104 784	6 903 416	1 653 219	15 757 070	2 770 174	3 971 552	41 295 147
+/- in %	-7,0	-4,7	-5,5	-4,1	-6,5	-5,3	-3,6	-2,6	-0,9	-4,1
2001	551 689	6 307 086	1 335 618	2 049 029	6 977 140	1 695 892	15 386 825	2 783 035	3 893 430	40 979 744
+/- in %	4,1	0,8	-0,8	-2,6	1,1	2,6	-2,3	0,5	-2,0	-0,8
2002	567 284	6 660 192	1 315 537	2 029 356	7 178 356	1 787 436	16 033 278	2 833 981	3 733 429	42 138 849
+/- in %	2,8	5,6	-1,5	-1,0	2,9	5,4	4,2	1,8	-4,1	2,8
2003	568 208	6 555 544	1 399 922	2 086 307	7 201 396	1 884 489	16 068 551	2 893 221	3 928 018	42 585 656
+/- in %	0,2	-1,6	6,4	2,8	0,3	5,4	0,2	2,1	5,2	1,1
2004	516 299	6 181 624	1 457 474	2 045 370	7 250 960	1 750 797	15 548 875	2 858 169	4 230 966	41 840 534
+/- in %	-9,1	-5,7	4,1	-2,0	0,7	-7,1	-3,2	-1,2	7,7	-1,7
2005	520 001	5 957 080	1 487 266	1 959 434	7 136 941	1 736 510	15 569 239	2 783 071	4 414 331	41 563 873
+/- in %	0,7	-3,6	2,0	-4,2	-1,6	-0,8	0,1	-2,6	4,3	-0,7
2006	509 561	5 592 172	1 399 243	1 940 502	7 209 604	1 706 849	15 114 427	2 706 966	4 512 478	40 691 802
+/- in %	-2,0	-6,1	-5,9	-1,0	1,0	-1,7	-2,9	-2,7	2,2	-2,1
2007	526 271	5 774 351	1 487 411	1 958 165	7 387 960	1 797 900	15 565 392	2 945 476	4 500 609	41 943 535
+/- in %	3,3	3,3	6,3	0,9	2,5	5,3	3,0	8,8	-0,3	3,1
2008	541 870	5 833 895	1 512 055	1 979 521	7 558 766	1 902 098	15 858 967	2 892 258	4 846 397	42 925 827
+/- in %	3,0	1,0	1,7	1,1	2,3	5,8	1,9	-1,8	7,7	2,3
2009	533 943	5 681 810	1 348 280	1 913 752	7 313 145	1 877 984	15 575 837	2 909 852	4 651 632	41 806 235
+/- in %	-1,5	-2,6	-10,8	-3,3	-3,2	-1,3	-1,8	0,6	-4,0	-2,6
2010	529 050	5 436 464	1 318 395	1 827 057	7 513 455	1 883 635	15 809 692	2 941 377	5 055 039	42 314 164
+/- in %	-0,9	-4,3	-2,2	-4,5	2,7	0,3	1,5	1,1	8,7	1,2
2011	545 285	5 526 939	1 389 086	1 945 557	7 753 391	2 023 457	16 024 082	3 020 245	5 449 301	43 677 343
+/- in %	3,1	1,7	5,4	6,5	3,2	7,4	1,4	2,7	7,8	3,2
2012	534 994	5 748 539	1 392 833	2 075 524	8 169 408	2 054 584	16 244 397	3 107 054	5 859 366	45 186 699
+/- in %	-1,9	4,0	0,3	6,7	5,4	1,5	1,4	2,9	7,5	3,5
2013	511 781	5 743 284	1 322 740	2 007 840	8 414 316	2 170 625	16 577 620	3 173 104	6 087 085	46 008 395
+/- in %	-4,3	-0,1	-5,0	-3,3	3,0	5,6	2,1	2,1	3,9	1,8
2014	504 164	5 440 164	1 405 476	1 981 846	8 617 903	2 248 773	16 857 805	3 180 987	6 413 041	46 650 159
+/- in %	-1,5	-5,3	6,3	-1,3	2,4	3,6	1,7	0,2	5,4	1,4
2015	514 601	5 352 607	1 457 701	2 066 825	8 955 738	2 374 517	17 474 855	3 190 407	6 910 970	48 298 221
+/- in %	2,1	-1,6	3,7	4,3	3,9	5,6	3,7	0,3	7,8	3,5
2016	515 984	5 590 793	1 483 173	2 136 911	9 496 662	2 577 087	18 453 522	3 391 873	7 058 196	50 704 201
+/- in %	0,3	4,4	1,7	3,4	6,0	8,5	5,6	6,3	2,1	5,0
2017	525 819	5 835 140	1 615 414	2 273 995	9 883 237	2 734 433	18 905 867	3 441 405	7 367 695	52 583 005
+/- in %	1,9	4,4	8,9	6,4	4,1	6,1	2,5	1,5	4,4	3,7

Sommersaison	Burgenland	Kärnten	Niederösterreich	Oberösterreich	Salzburg	Steiermark	Tirol	Vorarlberg	Wien	Österreich
2018	531 810	5 765 648	1 710 894	2 407 773	10 138 137	2 767 923	19 453 474	3 477 266	7 651 464	53 904 389
+/- in %	1,1	-1,2	5,9	5,9	2,6	1,2	2,9	1,0	3,9	2,5
2019	558 279	5 776 333	1 778 907	2 568 488	10 546 337	2 914 425	19 817 402	3 632 571	8 086 233	55 678 975
+/- in %	6,2	-1,0	10,1	13,0	6,7	6,6	4,8	5,6	9,8	5,9
2020	309 280	3 947 102	702 064	1 400 523	6 369 404	1 863 831	13 210 454	2 649 713	1 173 130	31 625 501
+/- in %	-44,6	-31,7	-60,5	-45,5	-39,6	-36,0	-33,3	-27,1	-85,5	-43,2
2021	413 631	4 688 231	1 023 276	1 823 593	8 304 652	2 517 754	17 434 268	3 331 467	2 820 129	42 357 001
+/- in %	33,7	18,8	45,8	30,2	30,4	35,1	32,0	25,7	140,4	33,9
2022	494 946	5 604 626	1 446 368	2 409 838	10 331 457	3 104 290	20 072 784	3 700 253	6 409 072	53 573 634
+/- in %	19,7	19,5	41,3	32,1	24,4	23,3	15,1	11,1	127,3	26,5

Q: STATISTIK AUSTRIA. – In Kinder- und Jugendherbergen, in Jugendherbergen, auf Campingplätzen und in sonstigen Unterkünften wurden vor dem Winterhalbjahr 1967/68 die Nächtigungen nur insgesamt erfasst, d. h. in diesen Unterkünften wurden In- und Ausländer:innennachtungen nicht getrennt berücksichtigt. Die Summe aus In- und Ausländer:innennachtungen vor der genannten Saison ergibt somit geringere Ergebnisse als unter „Insgesamt“ ausgewiesen.

Tabelle 36b

**Übernachtungen in der Sommersaison seit 1952 insgesamt – absolut und Veränderung zu der Vorjahressaison in %**

Sommersaison	Burgenland	Kärnten	Niederösterreich	Oberösterreich	Salzburg	Steiermark	Tirol	Vorarlberg	Wien	Österreich
1952	68 756	1 477 873	2 617 025	2 296 908	2 521 311	2 118 176	2 372 647	886 131	515 914	14 874 741
1953	92 548	1 722 572	2 636 017	2 527 861	2 591 360	2 338 661	2 956 023	1 039 216	636 905	16 541 163
+/- in %	34,6	16,6	0,7	10,1	2,8	10,4	24,6	17,3	23,5	11,2
1954	110 068	2 095 910	2 827 856	2 544 545	2 953 974	2 489 936	3 576 371	1 048 260	780 187	18 427 107
+/- in %	18,9	21,7	7,3	0,7	14,0	6,5	21,0	0,9	22,5	11,4
1955	120 065	2 818 206	3 012 047	2 774 311	3 362 324	2 685 270	4 689 970	1 194 708	1 030 648	21 687 549
+/- in %	9,1	34,5	6,5	9,0	13,8	7,8	31,1	14,0	32,1	17,7
1956	192 158	3 420 245	3 472 345	3 029 565	3 736 035	2 879 174	5 361 604	1 325 793	1 268 345	24 685 264
+/- in %	60,0	21,4	15,3	9,2	11,1	7,2	14,3	11,0	23,1	13,8
1957	204 369	4 072 301	3 491 119	3 350 743	4 402 308	3 097 988	6 627 819	1 502 431	1 300 691	28 049 769
+/- in %	6,4	19,1	0,5	10,6	17,8	7,6	23,6	13,3	2,6	13,6
1958	221 694	4 725 048	3 657 772	3 602 294	4 549 162	3 273 789	7 347 770	1 604 328	1 386 772	30 368 629
+/- in %	8,5	16,0	4,8	7,5	3,3	5,7	10,9	6,8	6,6	8,3
1959	347 166	5 373 954	3 813 754	3 634 431	5 110 389	3 284 974	8 411 885	1 860 820	1 512 595	33 349 968
+/- in %	56,6	13,7	4,3	0,9	12,3	0,3	14,5	16,0	9,1	9,8
1960	366 609	5 541 793	3 797 207	3 635 954	5 436 201	3 353 439	9 103 158	2 026 264	1 614 019	34 874 644
+/- in %	5,6	3,1	-0,4	0,0	6,4	2,1	8,2	8,9	6,7	4,6
1961	377 769	7 091 598	4 020 955	4 253 346	6 279 632	3 694 194	9 925 920	2 310 748	1 617 150	39 571 312
+/- in %	3,0	28,0	5,9	17,0	15,5	10,2	9,0	14,0	0,2	13,5
1962	420 481	9 112 172	4 103 344	4 631 621	7 098 149	3 922 762	11 696 043	2 595 579	1 797 446	45 377 597
+/- in %	11,3	28,5	2,0	8,9	13,0	6,2	17,8	12,3	11,1	14,7
1963	497 027	9 768 852	4 251 300	4 878 744	7 633 125	4 170 833	12 111 650	2 709 854	1 890 484	47 911 869
+/- in %	18,2	7,2	3,6	5,3	7,5	6,3	3,6	4,4	5,2	5,6
1964	548 403	10 902 670	4 435 468	5 172 761	8 092 536	4 399 109	12 731 232	2 791 314	2 130 359	51 203 852
+/- in %	10,3	11,6	4,3	6,0	6,0	5,5	5,1	3,0	12,7	6,9
1965	694 029	11 676 122	4 247 972	5 118 985	8 345 416	4 451 096	13 300 840	2 757 774	2 186 188	52 778 422
+/- in %	26,6	7,1	-4,2	-1,0	3,1	1,2	4,5	-1,2	2,6	3,1
1966	625 234	12 228 550	4 261 454	5 044 751	8 561 761	4 727 321	13 908 149	2 906 178	2 216 101	54 479 499
+/- in %	-9,9	4,7	0,3	-1,5	2,6	6,2	4,6	5,4	1,4	3,2
1967	650 839	11 380 093	4 244 356	5 049 314	8 367 902	4 680 329	13 106 129	2 833 476	2 190 401	52 502 839
+/- in %	4,1	-6,9	-0,4	0,1	-2,3	-1,0	-5,8	-2,5	-1,2	-3,6
1968	652 930	11 944 091	4 095 556	5 299 328	8 857 111	4 822 098	14 497 645	3 001 865	2 515 384	55 686 008
+/- in %	0,3	5,0	-3,5	5,0	5,8	3,0	10,6	5,9	14,8	6,1
1969	714 169	11 934 200	4 128 168	5 386 962	9 408 444	4 947 177	15 440 841	3 156 890	2 433 955	57 550 806
+/- in %	9,4	-0,1	0,8	1,7	6,2	2,6	6,5	5,2	-3,2	3,3

Sommer-saison	Burgen-land	Kärnten	Nieder-österreich	Ober-österreich	Salzburg	Steier-mark	Tirol	Vorarlberg	Wien	Österreich
1970	864 441	13 626 830	4 086 629	5 933 556	10 746 561	5 478 418	17 916 139	3 540 094	2 560 098	64 752 766
+/- in %	21,0	14,2	-1,0	10,1	14,2	10,7	16,0	12,1	5,2	12,5
1971	988 592	15 513 190	4 295 160	6 632 698	12 336 585	6 122 650	20 824 449	4 105 594	2 647 726	73 466 644
+/- in %	14,4	13,8	5,1	11,8	14,8	11,8	16,2	16,0	3,4	13,5
1972	1 139 654	16 064 018	4 311 425	7 183 024	12 888 162	6 334 083	22 030 290	4 454 500	2 781 604	77 186 760
+/- in %	15,3	3,6	0,4	8,3	4,5	3,5	5,8	8,5	5,1	5,1
1973	1 197 003	15 359 651	4 274 881	7 329 069	12 939 166	6 462 554	21 693 646	4 373 323	2 676 029	76 305 322
+/- in %	5,0	-4,4	-0,8	2,0	0,4	2,0	-1,5	-1,8	-3,8	-1,1
1974	1 216 314	14 245 655	4 123 300	6 758 611	12 125 021	6 136 652	19 950 240	4 000 195	2 676 642	71 232 630
+/- in %	1,6	-7,3	-3,5	-7,8	-6,3	-5,0	-8,0	-8,5	0,0	-6,6
1975	1 265 475	15 323 491	4 145 625	6 727 622	12 184 915	6 091 686	21 078 929	4 204 144	2 706 148	73 728 035
+/- in %	4,0	7,6	0,5	-0,5	0,5	-0,7	5,7	5,1	1,1	3,5
1976	1 326 070	13 769 184	4 072 212	6 475 476	12 154 627	5 965 751	21 300 949	4 209 871	2 834 917	72 109 057
+/- in %	4,8	-10,1	-1,8	-3,7	-0,2	-2,1	1,1	0,1	4,8	-2,2
1977	1 455 521	13 039 507	4 175 228	6 391 078	11 934 520	5 964 464	20 626 043	4 062 159	2 958 546	70 607 066
+/- in %	9,8	-5,3	2,5	-1,3	-1,8	0,0	-3,2	-3,5	4,4	-2,1
1978	1 543 033	13 556 297	4 161 872	6 218 978	11 726 178	5 925 920	20 909 903	3 992 435	2 936 520	70 971 136
+/- in %	6,0	4,0	-0,3	-2,7	-1,7	-0,6	1,4	-1,7	-0,7	0,5
1979	1 633 132	15 215 921	4 224 443	6 389 967	12 087 863	5 994 939	22 052 932	4 208 641	2 986 686	74 794 524
+/- in %	5,8	12,2	1,5	2,7	3,1	1,2	5,5	5,4	1,7	5,4
1980	1 728 963	16 876 840	4 346 579	6 496 099	12 515 539	5 965 120	22 868 308	4 251 783	3 176 746	78 225 977
+/- in %	5,9	10,9	2,9	1,7	3,5	-0,5	3,7	1,0	6,4	4,6
1981	1 809 620	16 658 841	4 315 628	6 393 404	12 436 621	6 014 085	23 095 058	4 282 122	3 195 277	78 200 656
+/- in %	4,7	-1,3	-0,7	-1,6	-0,6	0,8	1,0	0,7	0,6	0,0
1982	1 822 430	15 700 914	4 248 319	6 247 354	11 674 008	5 673 029	22 261 129	4 106 229	3 163 751	74 897 163
+/- in %	0,7	-5,8	-1,6	-2,3	-6,1	-5,7	-3,6	-4,1	-1,0	-4,2
1983	1 770 584	14 818 375	4 240 397	6 220 263	11 206 187	5 533 556	21 229 042	3 892 016	3 336 396	72 246 816
+/- in %	-2,8	-5,6	-0,2	-0,4	-4,0	-2,5	-4,6	-5,2	5,5	-3,5
1984	1 712 571	13 781 478	4 235 992	5 836 948	10 803 164	5 363 490	20 573 295	3 625 919	3 586 516	69 519 373
+/- in %	-3,3	-7,0	-0,1	-6,2	-3,6	-3,1	-3,1	-6,8	7,5	-3,8
1985	1 739 266	13 595 025	4 185 854	5 621 307	10 334 044	5 183 788	19 664 776	3 605 530	3 770 840	67 700 430
+/- in %	1,6	-1,4	-1,2	-3,7	-4,3	-3,4	-4,4	-0,6	5,1	-2,6
1986	1 622 856	14 106 173	4 080 776	5 443 846	10 220 995	5 217 822	19 538 425	3 602 956	3 380 687	67 214 536
+/- in %	-6,7	3,8	-2,5	-3,2	-1,1	0,7	-0,6	-0,1	-10,3	-0,7
1987	1 737 561	13 969 818	4 137 135	5 256 373	9 990 754	5 244 647	19 015 026	3 481 579	3 987 639	66 820 532
+/- in %	7,1	-1,0	1,4	-3,4	-2,3	0,5	-2,7	-3,4	18,0	-0,6
1988	1 714 001	14 450 339	4 262 580	5 393 387	10 172 101	5 269 036	19 263 526	3 556 453	4 073 656	68 155 079
+/- in %	-1,4	3,4	3,0	2,6	1,8	0,5	1,3	2,2	2,2	2,0
1989	1 721 951	15 180 172	4 390 990	5 621 499	10 748 603	5 574 679	20 770 472	3 788 995	4 310 143	72 107 504
+/- in %	0,5	5,1	3,0	4,2	5,7	5,8	7,8	6,5	5,8	5,8
1990	1 774 496	14 210 406	4 552 226	5 739 208	11 424 757	5 660 816	21 874 361	3 976 769	4 689 556	73 902 595
+/- in %	3,1	-6,4	3,7	2,1	6,3	1,5	5,3	5,0	8,8	2,5
1991	1 880 469	15 028 428	4 540 239	5 929 000	12 590 329	5 857 626	23 563 334	4 305 660	4 421 762	78 116 847
+/- in %	6,0	5,8	-0,3	3,3	10,2	3,5	7,7	8,3	-5,7	5,7
1992	1 906 886	14 549 283	4 326 822	5 949 046	12 745 736	5 840 060	23 434 407	4 276 400	4 369 066	77 397 706
+/- in %	1,4	-3,2	-4,7	0,3	1,2	-0,3	-0,5	-0,7	-1,2	-0,9
1993	1 800 323	13 722 959	4 237 738	5 651 531	12 162 893	5 771 134	22 143 861	3 918 170	4 170 832	73 579 441
+/- in %	-5,6	-5,7	-2,1	-5,0	-4,6	-1,2	-5,5	-8,4	-4,5	-4,9
1994	1 793 399	12 830 820	4 102 099	5 412 241	11 334 144	5 678 803	20 386 567	3 692 928	4 370 312	69 601 313
+/- in %	-0,4	-6,5	-3,2	-4,2	-6,8	-1,6	-7,9	-5,7	4,8	-5,4
1995	1 703 977	12 061 741	3 867 992	5 128 227	10 487 298	5 443 024	19 120 565	3 464 291	4 297 145	65 574 260
+/- in %	-5,0	-6,0	-5,7	-5,2	-7,5	-4,2	-6,2	-6,2	-1,7	-5,8
1996	1 635 548	10 818 390	3 737 403	4 783 906	9 714 872	5 226 135	18 095 708	3 316 668	4 551 623	61 880 253
+/- in %	-4,0	-10,3	-3,4	-6,7	-7,4	-4,0	-5,4	-4,3	5,9	-5,6
1997	1 605 282	10 100 642	3 647 752	4 610 143	9 301 985	5 353 251	17 706 948	3 252 884	4 465 926	60 044 813
+/- in %	-1,9	-6,6	-2,4	-3,6	-4,3	2,4	-2,1	-1,9	-1,9	-3,0
1998	1 755 444	10 321 984	3 748 479	4 615 924	9 444 363	5 305 014	18 060 670	3 270 105	4 731 233	61 253 216
+/- in %	9,4	2,2	2,8	0,1	1,5	-0,9	2,0	0,5	5,9	2,0



Sommer- saison	Burgen- land	Kärnten	Nieder- österreich	Ober- österreich	Salzburg	Steier- mark	Tirol	Vorarlberg	Wien	Österreich
1999	1 845 218	10 170 417	3 749 695	4 650 322	9 572 136	5 436 987	17 856 700	3 273 549	4 645 897	61 200 921
+/- in %	5,1	-1,5	0,0	0,7	1,4	2,5	-1,1	0,1	-1,8	-0,1
2000	1 871 249	9 823 752	3 696 818	4 523 436	9 148 061	5 351 270	17 360 580	3 222 004	4 647 928	59 645 098
+/- in %	1,4	-3,4	-1,4	-2,7	-4,4	-1,6	-2,8	-1,6	0,0	-2,5
2001	1 828 599	9 908 617	3 653 560	4 421 515	9 196 188	5 410 726	16 966 676	3 252 680	4 607 824	59 246 385
+/- in %	-2,3	0,9	-1,2	-2,3	0,5	1,1	-2,3	1,0	-0,9	-0,7
2002	1 864 861	10 299 468	3 499 183	4 326 059	9 347 665	5 453 092	17 639 496	3 288 694	4 477 738	60 196 256
+/- in %	2,0	3,9	-4,2	-2,2	1,6	0,8	4,0	1,1	-2,8	1,6
2003	1 840 023	10 327 356	3 630 291	4 413 516	9 504 111	5 604 196	17 762 392	3 336 685	4 677 913	61 096 483
+/- in %	-1,3	0,3	3,7	2,0	1,7	2,8	0,7	1,5	4,5	1,5
2004	1 770 397	9 638 247	3 695 636	4 290 169	9 552 347	5 234 991	17 336 531	3 321 190	4 983 198	59 822 706
+/- in %	-3,8	-6,7	1,8	-2,8	0,5	-6,6	-2,4	-0,5	6,5	-2,1
2005	1 862 460	9 338 659	3 716 940	4 237 152	9 452 537	5 302 917	17 281 889	3 202 346	5 183 597	59 578 497
+/- in %	5,2	-3,1	0,6	-1,2	-1,0	1,3	-0,3	-3,6	4,0	-0,4
2006	1 810 606	8 816 214	3 790 208	4 246 102	9 609 403	5 269 355	16 870 768	3 123 460	5 445 693	58 981 809
+/- in %	-2,8	-5,6	2,0	0,2	1,7	-0,6	-2,4	-2,5	5,1	-1,0
2007	1 881 989	9 098 116	3 939 435	4 281 076	9 855 749	5 491 587	17 422 168	3 392 759	5 584 101	60 946 980
+/- in %	3,9	3,2	3,9	0,8	2,6	4,2	3,3	8,6	2,5	3,3
2008	1 961 601	9 190 617	4 048 272	4 429 793	10 098 351	5 681 511	17 759 288	3 348 977	5 893 454	62 411 864
+/- in %	4,2	1,0	2,8	3,5	2,5	3,5	1,9	-1,3	5,5	2,4
2009	1 992 767	9 087 046	3 980 785	4 404 017	9 875 937	5 758 453	17 501 818	3 375 086	5 698 444	61 674 338
+/- in %	1,6	-1,1	-1,7	-0,6	-2,2	1,4	-1,4	0,8	-3,3	-1,2
2010	2 016 847	8 751 190	4 000 061	4 254 336	10 175 166	5 817 375	17 790 565	3 400 878	6 269 656	62 476 074
+/- in %	1,2	-3,7	0,5	-3,4	3,0	1,0	1,6	0,8	10,0	1,3
2011	2 024 007	8 977 531	4 156 732	4 394 257	10 449 767	5 973 476	18 013 286	3 485 722	6 531 935	64 006 713
+/- in %	0,4	2,6	3,9	3,3	2,7	2,7	1,3	2,5	4,2	2,4
2012	2 002 767	9 198 858	4 103 987	4 573 556	10 927 884	5 998 966	18 299 248	3 588 777	7 005 113	65 699 156
+/- in %	-1,0	2,5	-1,3	4,1	4,6	0,4	1,6	3,0	7,2	2,6
2013	1 939 978	9 088 063	3 971 319	4 454 725	11 180 823	6 200 547	18 673 555	3 658 430	7 293 566	66 461 006
+/- in %	-3,1	-1,2	-3,2	-2,6	2,3	3,4	2,0	1,9	4,1	1,2
2014	1 968 623	8 690 799	4 143 284	4 425 218	11 389 334	6 288 056	18 905 341	3 673 888	7 728 962	67 213 505
+/- in %	1,5	-4,4	4,3	-0,7	1,9	1,4	1,2	0,4	6,0	1,1
2015	1 983 325	8 764 576	4 189 415	4 583 470	11 824 844	6 488 707	19 623 237	3 689 034	8 279 921	69 426 529
+/- in %	0,7	0,8	1,1	3,6	3,8	3,2	3,8	0,4	7,1	3,3
2016	2 092 170	9 221 162	4 229 673	4 696 584	12 576 257	6 942 252	20 729 457	3 927 487	8 535 935	72 950 977
+/- in %	5,5	5,2	1,0	2,5	6,4	7,0	5,6	6,5	3,1	5,1
2017	2 091 813	9 567 359	4 410 860	4 859 617	12 995 884	7 066 064	21 170 788	3 971 724	8 852 961	74 987 070
+/- in %	0,0	3,8	4,3	3,5	3,3	1,8	2,1	1,1	3,7	2,8
2018	2 048 894	9 578 888	4 527 342	5 113 335	13 325 897	7 145 310	21 777 877	4 023 151	9 206 229	76 746 923
+/- in %	-2,1	0,1	2,6	5,2	2,5	1,1	2,9	1,3	4,0	2,3
2019	2 107 902	9 655 283	4 719 568	5 360 301	13 771 873	7 357 748	22 135 776	4 171 615	9 694 807	78 974 873
+/- in %	2,9	0,8	4,2	4,8	3,3	3,0	1,6	3,7	5,3	2,9
2020	1 846 359	8 592 878	3 017 169	3 780 554	9 642 091	6 382 036	15 550 952	3 159 367	1 857 965	53 829 371
+/- in %	-12,4	-11,0	-36,1	-29,5	-30,0	-13,3	-29,7	-24,3	-80,8	-31,8
2021	2 136 960	9 317 198	3 669 794	4 583 447	11 787 973	7 422 687	19 809 303	3 866 697	3 849 583	66 443 642
+/- in %	15,7	8,4	21,6	21,2	22,3	16,3	27,4	22,4	107,2	23,4
2022	2 033 616	9 931 154	4 252 293	5 310 958	13 839 436	7 837 608	22 393 337	4 269 077	8 023 933	77 891 412
+/- in %	-4,8	6,6	15,9	15,9	17,4	5,6	13,0	10,4	108,4	17,2

Q: STATISTIK AUSTRIA. – In Kinder- und Jugendherholungsheimen, in Jugendherbergen, auf Campingplätzen und in sonstigen Unterkünften wurden vor dem Winterhalbjahr 1967/68 die Nächtigungen nur insgesamt erfasst, d.h. in diesen Unterkünften wurden In- und Ausländer:innennachtungen nicht getrennt berücksichtigt. Die Summe aus In- und Ausländer:innennachtungen vor der genannten Saison ergibt somit geringere Ergebnisse als unter „Insgesamt“ ausgewiesen.

Tabelle 37

### Übernachtungen und Ankünfte seit 1960 nach Aufenthaltsdauer und Anteil der deutschen Gästenachtungen

Jahr	Übernachtungen			Ankünfte			Durchschnittliche Aufenthaltsdauer	
	insgesamt	Deutschland		insgesamt	Deutschland		insgesamt	Deutschland
		absolut	Anteil in %		absolut	Anteil in %		
1960	41 968 554	18 608 740	44,3	7 739 744	2 700 409	34,9	5,4	6,9
1961	47 888 125	22 995 152	48,0	8 387 052	3 230 645	38,5	5,7	7,1
1962	54 253 428	28 416 551	52,4	9 030 101	3 730 375	41,3	6,0	7,6
1963	56 235 193	29 612 830	52,7	9 132 421	3 716 986	40,7	6,2	8,0
1964	59 497 364	31 153 682	52,4	9 577 001	3 890 669	40,6	6,2	8,0
1965	62 023 425	33 023 172	53,2	9 834 609	3 990 723	40,6	6,3	8,3
1966	64 568 879	34 788 491	53,9	10 314 759	4 225 308	41,0	6,3	8,2
1967	63 823 881	33 411 640	52,3	10 219 804	4 078 688	39,9	6,2	8,2
1968	67 458 960	35 962 483	53,3	10 837 616	4 475 921	41,3	6,2	8,0
1969	70 615 002	38 334 019	54,3	11 384 462	4 760 212	41,8	6,2	8,1
1970	79 521 219	44 529 004	56,0	12 401 124	5 379 065	43,4	6,4	8,3
1971	88 490 650	52 131 816	58,9	13 208 178	6 050 306	45,8	6,7	8,6
1972	102 312 159	56 722 818	55,4	15 447 884	6 719 441	43,5	6,6	8,4
1973	102 308 008	57 846 809	56,5	15 447 289	6 945 479	45,0	6,6	8,3
1974	99 706 262	59 430 248	59,6	15 143 274	7 181 462	47,4	6,6	8,3
1975	105 392 093	62 757 491	59,5	15 957 508	7 523 037	47,1	6,6	8,3
1976	104 532 528	60 361 279	57,7	16 074 705	7 368 687	45,8	6,5	8,2
1977	105 190 628	59 164 317	56,2	16 584 886	7 373 099	44,5	6,3	8,0
1978	108 351 568	60 436 183	55,8	17 171 842	7 673 058	44,7	6,3	7,9
1979	112 565 894	62 233 501	55,3	17 957 733	8 013 492	44,6	6,3	7,8
1980	118 746 536	65 578 646	55,2	19 153 379	8 517 509	44,5	6,2	7,7
1981	121 139 348	65 989 261	54,5	19 530 748	8 631 994	44,2	6,2	7,6
1982	118 393 627	62 726 773	53,0	19 604 363	8 437 218	43,0	6,0	7,4
1983	115 793 545	60 463 785	52,2	19 913 775	8 475 052	42,6	5,8	7,1
1984	114 625 642	57 406 928	50,1	20 553 424	8 274 471	40,3	5,6	6,9
1985	112 586 233	55 431 560	49,2	20 618 339	8 145 318	39,5	5,5	6,8
1986	113 621 346	56 055 408	49,3	20 710 464	8 393 619	40,5	5,5	6,7
1987	113 685 216	54 937 062	48,3	21 449 470	8 588 795	40,0	5,3	6,4
1988	115 712 241	56 058 730	48,4	22 448 361	8 996 778	40,1	5,2	6,2
1989	123 784 150	59 921 841	48,4	24 341 595	9 666 493	39,7	5,1	6,2
1990	123 629 478	56 819 027	46,0	25 257 414	9 418 694	37,3	4,9	6,0
1991	130 072 799	64 285 539	49,4	25 737 088	10 613 343	41,2	5,1	6,1
1992	130 416 269	64 715 088	49,6	25 834 385	10 664 269	41,3	5,0	6,1
1993	127 039 815	64 978 848	51,1	24 988 674	10 664 011	42,7	5,1	6,1
1994	122 359 877	61 992 259	50,7	24 779 815	10 409 230	42,0	4,9	6,0
1995	117 114 518	58 430 082	49,9	24 175 214	10 013 543	41,4	4,8	5,8
1996	112 936 318	56 304 120	49,9	24 095 495	9 877 394	41,0	4,7	5,7
1997	109 106 011	52 834 838	48,4	23 869 725	9 392 919	39,4	4,6	5,6
1998	111 156 656	52 791 543	47,5	24 951 599	9 697 182	38,9	4,5	5,4
1999	112 733 040	53 091 546	47,1	25 456 443	9 844 027	38,7	4,4	5,4
2000	113 686 490	52 333 706	46,0	26 377 987	9 990 133	37,9	4,3	5,2
2001	115 110 685	52 786 420	45,9	26 894 040	10 144 870	37,7	4,3	5,2
2002	116 804 452	53 521 157	45,8	27 359 922	10 349 377	37,8	4,3	5,2
2003	117 966 984	52 804 677	44,8	28 133 763	10 467 992	37,2	4,2	5,0
2004	117 251 081	50 986 973	43,5	28 466 352	10 256 026	36,0	4,1	5,0
2005	119 241 539	51 027 523	42,8	29 337 323	10 366 808	35,3	4,1	4,9
2006	119 403 235	48 791 624	40,9	30 142 866	10 107 007	33,5	4,0	4,8
2007	121 450 702	48 167 380	39,7	31 140 651	10 164 758	32,6	3,9	4,7
2008	126 718 888	50 144 306	39,6	32 616 360	10 709 251	32,8	3,9	4,7
2009	124 307 317	48 856 862	39,3	32 316 775	10 622 835	32,9	3,8	4,6
2010	124 880 764	48 155 743	38,6	33 389 261	10 706 153	32,1	3,7	4,5

Jahr	Übernachtungen			Ankünfte			Durchschnittliche Aufenthaltsdauer	
	insgesamt	Deutschland		insgesamt	Deutschland		insgesamt	Deutschland
		absolut	Anteil in %		absolut	Anteil in %		
2011	126 002 551	47 389 531	37,6	34 629 083	10 929 670	31,6	3,6	4,3
2012	131 016 081	49 606 383	37,9	36 164 047	11 411 557	31,6	3,6	4,3
2013	132 629 032	50 822 726	38,3	36 847 215	11 758 193	31,9	3,6	4,3
2014	131 900 739	49 512 028	37,5	37 556 512	11 750 027	31,3	3,5	4,2
2015	135 249 467	50 199 468	37,1	39 424 336	12 140 737	30,8	3,4	4,1
2016	140 876 953	52 652 671	37,4	41 463 402	12 986 055	31,3	3,4	4,1
2017	144 500 153	53 576 106	37,1	43 079 437	13 442 884	31,2	3,4	4,0
2018	149 819 382	56 285 325	37,6	44 848 762	14 092 157	31,4	3,3	4,0
2019	152 709 084	56 682 597	37,1	46 195 388	14 383 461	31,1	3,3	3,9
2020	97 877 888	38 508 135	39,3	25 030 207	8 550 057	34,2	3,9	4,5
2021	79 563 141	32 084 093	40,3	22 144 098	7 809 805	35,3	3,6	4,1
2022	136 912 168	53 401 677	39,0	39 794 088	13 525 543	34,0	3,4	3,9

Q: STATISTIK AUSTRIA.