



# Statistik der UMSATZSTEUER

Herausgegeben von STATISTIK AUSTRIA



Wien 2022

## **Auskünfte**

Für schriftliche oder telefonische Anfragen steht Ihnen in der Statistik Austria der Allgemeine Auskunftsdienst unter der Adresse

Guglgasse 13  
1110 Wien  
Tel.: +43 1 711 28-7070  
e-mail: [info@statistik.gv.at](mailto:info@statistik.gv.at)  
Fax: +43 1 711 28-7728

zur Verfügung.

## **Herausgeber und Hersteller**

STATISTIK AUSTRIA  
Bundesanstalt Statistik Österreich  
1110 Wien  
Guglgasse 13

## **Für den Inhalt verantwortlich**

Mag. Andreas Mitterlehner  
Tel.: +43 1 711 28-8111  
e-mail: [andreas.mitterlehner@statistik.gv.at](mailto:andreas.mitterlehner@statistik.gv.at)

## **Umschlagfoto**

Cäcilia Bachmann

## **Kommissionsverlag**

Verlag Österreich GmbH  
1010 Wien  
Bäckerstraße 1  
Tel.: +43 1 610 77-0  
e-mail: [order@verlagoesterreich.at](mailto:order@verlagoesterreich.at)

ISBN 978-3-903393-12-7

Das Produkt und die darin enthaltenen Daten sind urheberrechtlich geschützt. Alle Rechte sind der Bundesanstalt Statistik Österreich (STATISTIK AUSTRIA) vorbehalten. Bei richtiger Wiedergabe und mit korrekter Quellenangabe „STATISTIK AUSTRIA“ ist es gestattet, die Inhalte zu vervielfältigen, verbreiten, öffentlich zugänglich zu machen und sie zu bearbeiten. Bei auszugsweiser Verwendung, Darstellung von Teilen oder sonstiger Veränderung von Dateninhalten wie Tabellen, Grafiken oder Texten ist an geeigneter Stelle ein Hinweis anzubringen, dass die verwendeten Inhalte bearbeitet wurden.

Die Bundesanstalt Statistik Österreich sowie alle Mitwirkenden an der Publikation haben deren Inhalte sorgfältig recherchiert und erstellt. Fehler können dennoch nicht gänzlich ausgeschlossen werden. Die Genannten übernehmen daher keine Haftung für die Richtigkeit, Vollständigkeit und Aktualität der Inhalte, insbesondere übernehmen sie keinerlei Haftung für eventuelle unmittelbare oder mittelbare Schäden, die durch die direkte oder indirekte Nutzung der angebotenen Inhalte entstehen. Korrekturhinweise senden Sie bitte an die Redaktion.

© STATISTIK AUSTRIA

Printpublikation Artikelnummer: 20-8110-19, Verkaufspreis: € 15,00

**Wien 2022**

## Vorwort

Auf Basis wissenschaftlich hochwertiger Statistiken und Analysen zeichnet Statistik Austria ein umfassendes und objektives Bild der österreichischen Gesellschaft und Wirtschaft. Mit den Zahlen und Daten liefert Statistik Austria die Grundlage für eine faktenorientierte öffentliche Debatte, die empirische Forschung und evidenzbasierte Entscheidungen in Gesellschaft, Politik und Wirtschaft, etwa zu den Herausforderungen und Weichenstellungen am Arbeitsmarkt, im Bildungswesen und in der Sozial- und Wirtschaftspolitik.

Die Umsätze der österreichischen Wirtschaft nach Wirtschaftsbereichen vermitteln einen Überblick über die Struktur und Dynamik des Wirtschaftsgeschehens in Österreich.

Die Veröffentlichung bietet detaillierte Informationen zu der Zahl der Veranlagten, dem steuerbaren wie auch dem steuerfreien Umsatz (mit den jeweiligen Befreiungsgründen), dem steuerpflichtigen Umsatz nach Steuersätzen, der abziehbaren Vorsteuer sowie dem Saldo aus Zahllast und Gutschrift. Die Darstellung nach Rechtsformen, Wirtschaftsbereichen und Stufen des steuerbaren Umsatzes komplettiert das Bild. Die regionale Aufgliederung geht von den Bundesländern über die EU-akkordierten NUTS-Einheiten bis zu den Politischen Bezirken und ermöglicht damit auch regionalwirtschaftliche Aussagen.

Die detaillierten Ergebnisse entstehen aus den Daten der Umsatzsteuerveranlagung 2019, welche der Statistik Austria vom Bundesministerium für Finanzen zur Auswertung zur Verfügung gestellt werden.

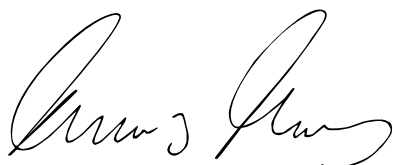

Prof. Dr. Tobias Thomas

Fachstatistischer Generaldirektor der STATISTIK AUSTRIA

Wien, im März 2022



## Inhaltsverzeichnis

<b>Abkürzungen und Zeichenerklärung</b> .....	<b>9</b>
<b>Allgemeine Anmerkungen</b> .....	<b>13</b>
<b>1 Erhebung und Aufbereitung</b> .....	<b>17</b>
1.1 Rechtsgrundlage der Statistik .....	17
1.2 Umsatzsteuerrechtliche Begriffe .....	17
1.2.1 Steuergegenstand .....	17
1.2.2 Unternehmer, Unternehmen .....	19
1.2.3 Lieferungen und sonstige Leistungen .....	19
1.2.4 Entgelt als Bemessungsgrundlage .....	19
1.2.5 Steuerbefreiungen .....	20
1.2.6 Steuersätze .....	22
1.2.7 Hinzurechnungsbeträge .....	24
1.2.8 Innergemeinschaftlicher Erwerb .....	24
1.2.9 Bruttoumsatzsteuer .....	24
1.2.10 Erwerbsteuer .....	24
1.2.11 Abziehbare Vorsteuer .....	25
1.2.12 Sonstige Berichtigungen .....	25
1.2.13 Umsatzsteuer (Zahllast / Gutschrift) .....	25
1.2.14 Kleinunternehmer (Besteuerungs- bzw. Veranlagungsgrenze) .....	25
1.2.15 Veranlagungszeitraum .....	26
1.3 Aufarbeitung .....	26
1.4 Erhebungsmerkmale .....	27
<b>2 Hauptergebnisse</b> .....	<b>37</b>
2.1 Gesamtüberblick .....	37
2.2 Umsatzstufen .....	39
2.3 Wirtschaftsbereiche .....	42
2.4 Rechtsformen .....	50
2.5 Regionalgliederung .....	53
2.6 Auf Leistungsempfänger übergegangene Steuerschuld .....	57
2.7 Durchschnittliche Umsätze ausgewählter Branchen bezogen auf die Bevölkerungszahlen .....	60
 <b>Tabellen im Textteil</b>	
Tabelle 1 Übersicht über die Steuersätze seit 1973 .....	23
Tabelle 2 Übersicht über die Teilmassen der Umsatzsteuerstatistik 2019 .....	26
Tabelle 3 Hauptergebnisse der Umsatzsteuerstatistiken 2013 bis 2019 .....	38
Tabelle 4 Haupterhebungsmerkmale 2019 im Vorjahresvergleich .....	39
Tabelle 5a Haupterhebungsmerkmale der Umsatzsteuerstatistik 2019 nach Umsatzstufen ...	39
Tabelle 5b Umsatzsteueraufkommen 2019 nach Umsatzstufen .....	40
Tabelle 6 Exportanteile 2019 .....	41
Tabelle 7a Haupterhebungsmerkmale der Umsatzsteuerstatistik 2019 nach Wirtschaftsbereichen .....	43
Tabelle 7b Umsatzsteueraufkommen 2019 nach Wirtschaftsbereichen .....	44

Tabelle 8	Herstellung von Waren: Exporte 2019 .....	45
Tabelle 9	Konzentration der Umsätze nach Wirtschaftsbereichen 2019 .....	46
Tabelle 10a	Konzentration der Umsätze ausgewählter Wirtschaftsbereiche 2019 .....	48
Tabelle 10b	Konzentration der Umsätze ausgewählter Wirtschaftsbereiche 2019 .....	48
Tabelle 11	Steuerpflichtige 2019 nach Rechtsformen und Wirtschaftsbereichen .....	49
Tabelle 12a	Haupterhebungsmerkmale der Umsatzsteuerstatistik 2019 nach Rechtsformen ...	50
Tabelle 12b	Umsatzsteueraufkommen 2019 nach Rechtsformen .....	51
Tabelle 13	Durchschnittlicher steuerbarer Umsatz 2018 und 2019 .....	52
Tabelle 14	Steuerpflichtige 2019 nach Rechtsformen und Stufen des steuerbaren Umsatzes .....	52
Tabelle 15a	Haupterhebungsmerkmale der Umsatzsteuerstatistik 2019 nach Bundesländern .	53
Tabelle 15b	Umsatzsteueraufkommen 2019 nach Bundesländern .....	53
Tabelle 16	Veranlagungsfälle und steuerbarer Umsatz 2019 nach Bundesländern und Wirtschaftsbereichen .....	55
Tabelle 17	Ausländische Umsatzsteuerfälle 2019 für ausgewählte Staaten des (Firmen-)Sitzes .....	56
Tabelle 18	Ausländische Umsatzsteuerfälle 2019 nach Wirtschaftsbereichen .....	56
Tabelle 19	Auf den Leistungsempfänger übergegangene Steuerschuld 1999-2019 .....	58
Tabelle 20	Auf den Leistungsempfänger übergegangene Steuerschuld 2019 nach Wirtschaftstätigkeiten .....	59
Tabelle 21	Steuerpflichtige und steuerbarer Umsatz 2019 in Relation zu den Bevölkerungszahlen nach NUTS-3-Regionen Wirtschaftsbereich „Beherbergung und Gastronomie“ .....	61
Tabelle 22	Steuerpflichtige und steuerbarer Umsatz 2019 in Relation zu den Bevölkerungszahlen nach NUTS-3-Regionen Wirtschaftsabteilung „Arzt- und Zahnarztpraxen“ .....	64
Tabelle 23	Personen mit Einkommensteuerbescheid für 2019, die nicht in den Umsatzsteuerdaten zu finden sind .....	67

### Grafikverzeichnis

Grafik 1	Entwicklung der Zahl der Steuerpflichtigen und des steuerbaren Umsatzes seit 1973 .....	37
Grafik 2	Umsatzsteuer: durchschnittlicher steuerbarer Umsatz je Unternehmen 2019 nach NUTS 3 .....	54
Grafik 3	Durchschnittlicher steuerbarer Umsatz 2019 je Einwohner in der Wirtschaftsabteilung „Beherbergung“ nach Politischen Bezirken .....	63
Grafik 4	Durchschnittlicher steuerbarer Umsatz 2019 je Einwohner in der Wirtschaftsabteilung „Gastronomie“ nach Politischen Bezirken .....	63

## TABELLENTEIL

### Gesamtübersicht

1.1	Haupterhebungsmerkmale nach Umsatzstufen, Bundesländern, Rechtsformen und Wirtschaftsbereichen .....	70
1.2	Steuerfreier Umsatz nach Umsatzstufen, Bundesländern, Rechtsformen und Wirtschaftsbereichen .....	72
1.3	Steuerpflichtiger Umsatz nach Umsatzstufen, Bundesländern, Rechtsformen und Wirtschaftsbereichen .....	74
1.4	Innergemeinschaftlicher Erwerb nach Umsatzstufen, Bundesländern, Rechtsformen und Wirtschaftsbereichen .....	76
1.5	Vorsteuern und Berichtigungen nach Umsatzstufen, Bundesländern, Rechtsformen und Wirtschaftsbereichen .....	78

### Gliederung nach Stufen

2.	Ausgewählte Merkmale nach Umsatzstufen .....	80
----	--	----

### Regionalgliederung

3.1	Ausgewählte Merkmale nach NUTS-Einheiten .....	84
3.2	Ausgewählte Merkmale nach Politischen Bezirken .....	88

### Branchengliederung

4.1	Ausgewählte Merkmale nach Wirtschaftsabteilungen (Zweisteller) der ÖNACE 2008 .....	100
4.2	Ausgewählte Merkmale nach Wirtschaftsgruppen (Dreisteller) der ÖNACE 2008 .....	108

### Ausgewählte Merkmale nach

5.1	Umsatzstufen und Bundesländern	
	Burgenland, Kärnten, Niederösterreich .....	132
	Oberösterreich, Salzburg, Steiermark .....	136
	Tirol, Vorarlberg, Wien .....	140
5.2	Umsatzstufen und Rechtsformen	
	Einkommensteuerpflichtige .....	144
	Natürliche Personen .....	144
	Personengesellschaften und -gemeinschaften .....	144
	Körperschaftsteuerpflichtige .....	148
	Aktiengesellschaften .....	148
	Gesellschaften mit beschränkter Haftung .....	148
	Erwerbs- und Wirtschaftsgenossenschaften .....	152
	Betriebe gewerblicher Art von Körperschaften öffentlichen Rechts .....	152
	Private Vereine .....	152
	Sonstige juristische Personen des privaten Rechts .....	156
	Ausländische Rechtsformen .....	156
6.1	Wirtschaftsabteilungen der ÖNACE 2008 und Bundesländern	
	Burgenland .....	160
	Kärnten .....	168
	Niederösterreich .....	176
	Oberösterreich .....	184
	Salzburg .....	192
	Steiermark .....	200
	Tirol .....	208

Vorarlberg .....	216
Wien .....	224
<b>7.1 Wirtschaftsabteilungen der ÖNACE 2008 und Rechtsformen</b>	
Einkommensteuerpflichtige .....	232
Körperschaftsteuerpflichtige .....	240
<b>8.1 Wirtschaftsabteilungen der ÖNACE 2008 und Umsatzstufen</b>	
bis unter 22.000 € .....	248
22.000 € bis unter 70.000 € .....	256
70.000 € bis unter 300.000 € .....	264
300.000 € bis unter 1 Mio. € .....	272
1 Mio. € bis unter 3 Mio. € .....	280
3 Mio. € bis unter 10 Mio. € .....	288
10 Mio. € und mehr .....	296



## Abkürzungen und Zeichenerklärung

### Abkürzungen

Abs.	Absatz
Art.	Artikel
a.n.g.	anderweitig nicht genannt
BG	Bundesgesetz
BGBI.Nr.	Bundesgesetzblatt Nummer
EH	Einzelhandel
ESt(pfl.)	Einkommensteuer(pflichtige)
GH	Großhandel
gem.	gemäß
H.v.	Herstellung von
in Verb.	in Verbindung
IV	Interessenvertretung
KöSt(pfl.)	Körperschaftsteuer(pflichtige)
lw.	landwirtschaftlich(e)
NE	Nichteisen
o.n.B.	ohne nähere Bezeichnung
stb.	steuerbar(er)
stpfl.	steuerpflichtig(er)
USt	Umsatzsteuer
UStG	Umsatzsteuergesetz
Z.	Ziffer

### Zeichenerklärung

.	Zahlenangabe ist nicht möglich, da die begrifflichen Voraussetzungen nicht gegeben sind
-	Zahlenwert ist gleich Null
0	Zahlenwert ist von Null verschieden, aber kleiner als die Hälfte der ausgewiesenen Einheit
G	Zahlenwert wird unterdrückt, da weniger als 3 Meldeeinheiten dazu beitragen („geheim“)
%	Prozent(e)







## Allgemeine Anmerkungen

Der Umsatzsteuerstatistik als Sekundärstatistik liegen die Veranlagungsdaten der Finanzverwaltung zugrunde. Umsatzsteuerpflichtig sind die Lieferungen und sonstigen Leistungen, die ein Unternehmen im Inland gegen Entgelt durchführt, der Eigenverbrauch und die Einfuhr von Gegenständen, wobei für Einfuhren aus Nicht-EU-Ländern Einfuhrumsatzsteuer zu entrichten ist. Diese wurde bis September 2003 ausschließlich von den Zollbehörden eingehoben, seit Oktober 2003 besteht jedoch auch die Möglichkeit, sie über das beim Finanzamt geführte Abgabekonto zu verrechnen, wogegen die Erwerbsteuer (für Einfuhren aus der EU) im Wege der Veranlagung vorgeschrieben wird.

Bemessungsgrundlage für die Umsatzsteuer ist grundsätzlich das Entgelt (Kapitel 1.2.4), bestimmte Umsätze unterliegen jedoch nicht der Umsatzsteuer, wobei zwischen echt und unecht befreiten Umsätzen zu unterscheiden ist. Die wichtigsten Steuersätze betragen 20% bzw. 10%, seit der Veranlagung 2016 außerdem 13%. Alle anderen haben nur marginale Bedeutung. Die Darstellung der Ergebnisse erfolgt nach Stufen des steuerbaren Umsatzes, Wirtschaftsbereichen, Rechtsformen und regionalen Gesichtspunkten.

## Ergebnisse 2019

Im Berichtsjahr wurde von 697.971 Steuerpflichtigen ein steuerbarer Umsatz von 796,8 Mrd. € erwirtschaftet. Davon waren 256,8 Mrd. € steuerfrei. Der steuerpflichtige Umsatz verteilte sich auf die beiden wichtigsten Steuersätze im Verhältnis 77:21.

Die meisten Steuerpflichtigen befanden sich in den unteren Umsatzstufen. Bis zu einem steuerbaren Umsatz von 100.000 € waren nicht ganz zwei Drittel (62,5%) aller Veranlagten zu finden, deren Anteil am Umsatz betrug jedoch nur 1,7%, im Gegensatz dazu erwirtschafteten 0,2% aller Steuerpflichtigen (mit einem steuerbaren Umsatz von mehr als 70 Mio. €) etwas mehr als die Hälfte (52,7%) des gesamten Umsatzes. Der durchschnittliche steuerbare Umsatz betrug 1.141.651 €.

Die branchenmäßig umsatzstärksten Bereiche waren der Handel und der Bereich „Herstellung von Waren“ mit einem Anteil am Gesamtumsatz von 53,0%.

74% aller zur Umsatzsteuer Veranlagten waren einkommensteuerpflichtig, der Rest unterlag der Körperschaftsteuer, wobei 76% der körperschaftsteuerpflichtigen Unternehmen Gesellschaften mit beschränkter Haftung waren. Österreichweit wies beinahe jedes fünfte Unternehmen diese Rechtsform auf, bezogen auf den Umsatz wurden 53% des gesamten Umsatzes von Gesellschaften mit beschränkter Haftung erzielt. Die Aktiengesellschaften trugen mit 11,8% zum Umsatzvolumen bei, obwohl nur 0,1% aller Unternehmen dieser Rechtsform zuzuordnen waren. 54,1% aller Steuerpflichtigen waren Einzelunternehmen, ihr Anteil am gesamten Umsatz betrug jedoch nur 7,0%.

Die Betrachtung nach regionalen Gesichtspunkten ist bei der Umsatzsteuer insofern problematisch, da die Veranlagung grundsätzlich am Sitz des Unternehmens erfolgt, was insbesondere bei Banken und Handelsketten zu Verzerrungen führt, da ein Teil des Umsatzes dadurch nicht dort erfasst wird, wo er entsteht. Aus diesem Grund bietet die Darstellung nach regionalen Gesichtspunkten kein genaues Bild der österreichischen Wirtschaft.

Das gesamte Umsatzsteueraufkommen betrug im Berichtsjahr 30,9 Mrd. € und ergibt sich aus der Summe der Bruttoumsatzsteuer (111,8 Mrd. €) und der Erwerbsteuer für Einfuhren aus der EU (22,6 Mrd. €), vermindert um die abziehbaren Vorsteuern (108,7 Mrd. €), jedoch zuzüglich der Einfuhrumsatzsteuer (5,0 Mrd. €) für Einfuhren aus Drittländern.









# 1 Erhebung und Aufbereitung

## 1.1 Rechtsgrundlage der Statistik

Die statistischen Auswertungen der Umsatzsteuerveranlagung sind jährlich vorgesehen und beruhen auf der Verordnung des Bundesministers für Finanzen und der Bundesministerin für Arbeit, Familie und Jugend, mit der statistische Erhebungen über die Lohn-, Einkommen-, Umsatz- und Körperschaftsteuer sowie über Transferzahlungen angeordnet werden (Steuerstatistik-Verordnung<sup>1</sup>).

Die Besorgung dieser Bundesstatistik, welche im Wesentlichen die Daten-Aufarbeitung und -Veröffentlichung umfasst, obliegt nach dem Bundesstatistikgesetz 2000<sup>2</sup> der STATISTIK AUSTRIA.

Die Gestaltung des Erhebungs- und Tabellenprogramms und die Lösung der mit der Erstellung dieser Statistik zusammenhängenden Fragen und Aufgaben erfolgen im Einvernehmen mit dem Bundesministerium für Finanzen.

## 1.2 Umsatzsteuerrechtliche Begriffe

Die Veranlagung zur Umsatzsteuer beruht auf dem Umsatzsteuergesetz 1994<sup>3</sup>, das infolge des Beitritts Österreichs zur Europäischen Union die 6. Mehrwertsteuer-Richtlinie der EU in innerstaatliches Recht transformierte. Dessen wichtigste Bestimmungen, soweit sie für die statistischen Auswertungen relevant sind, werden im Folgenden auszugsweise bzw. sinngemäß wiedergegeben.

### 1.2.1 Steuergegenstand

Der Umsatzsteuer unterliegen folgende steuerbare Umsätze:

1. die Lieferungen und sonstigen Leistungen, die ein Unternehmer im Inland gegen Entgelt im Rahmen seines Unternehmens ausführt. Die Steuerbarkeit wird nicht dadurch ausgeschlossen, dass der Umsatz aufgrund gesetzlicher oder behördlicher Anordnung bewirkt wird oder kraft gesetzlicher Vorschrift als bewirkt gilt;
2. der Eigenverbrauch im Inland. Eigenverbrauch liegt vor, soweit ein Unternehmer Aufwendungen tätigt, die nach § 20 des Einkommensteuergesetzes 1988 oder nach § 12 des Körperschaftsteuergesetzes 1988 nicht abzugsfähig sind. Eine Besteuerung erfolgt nur, wenn der Gegenstand zu einem vollen oder teilweisen Vorsteuerabzug berechtigt hat;
3. die Einfuhr von Gegenständen (Einfuhrumsatzsteuer). Eine Einfuhr liegt vor, wenn ein Gegenstand aus einem Drittlandsgebiet (Gebiete außerhalb der EU) in das Inland, ausgenommen die Gebiete Jungholz und Mittelberg, gelangt.

Die Einfuhrumsatzsteuer ist nur als Teil der insgesamt abziehbaren Vorsteuer, ihre Bemessungsgrundlage gar nicht in der vorliegenden Umsatzsteuerstatistik enthalten.

Die Einfuhr aus Mitgliedstaaten der Europäischen Union unterliegt bis auf weiteres dem Bestimmungslandprinzip. Dadurch tritt an die Stelle der Einfuhrumsatzsteuer die Besteuerung des innergemeinschaftlichen Erwerbs im Bestimmungsstaat (siehe auch Abschnitt 1.2.8).

<sup>1</sup> BGBl. II Nr. 477/2020.

<sup>2</sup> BGBl. I Nr. 163/1999 in der geltenden Fassung.

<sup>3</sup> BGBl. I Nr. 663/1994 in der für das Veranlagungsjahr geltenden Fassung.

**Reverse-Charge-Umsatz:**

Für die Besteuerung von Umsätzen für bestimmte Lieferungen und sonstige Leistungen gilt, dass die Umsatzsteuerpflicht (laut § 19 UStG, Kennzahl 021 auf der Umsatzsteuererklärung U1, siehe auch den Abschnitt „Auf Leistungsempfänger übergegangene Steuerschuld“ weiter unten) auf den Leistungsempfänger übergeht, wenn dieser ein Unternehmen ist. Solche Umsätze werden als „Reverse-Charge-Umsätze“ bezeichnet und betreffen folgende Lieferungen/Leistungen:

- Werklieferungen und sonstige Leistungen, die ausländische Unternehmer erbringen (seit 1. 1. 2002, §19 Abs. 1 zweiter Satz)
- Bauleistungen (seit Oktober 2002, § 19 Abs. 1a)
- Lieferungen im Rahmen des Sicherungseigentums und des Vorbehaltseigentums sowie von Grundstücken im Zwangsversteigerungsverfahren (seit 2005, § 19 Abs. 1b)
- bestimmte Strom- und Gaslieferungen in das Ausland (seit 2005, § 19 Abs. 1c)
- Lieferungen und bestimmte sonstige Leistungen im Zusammenhang mit Schrott und Abfallstoffen (seit 2007, § 19 Abs. 1d, Verordnung lt. BGBl. II Nr. 129/2007)
- die Übertragung von Treibhausgasemissionszertifikaten (seit 1.7.2010, § 19 Abs. 1e lit. a)
- die Lieferung von Mobilfunkgeräten und integrierten Schaltkreisen, wenn das in der Rechnung ausgewiesene Entgelt mindestens 5.000 € beträgt (ab 1.1.2012, § 19 Abs. 1e lit. b)

Durch die Umsatzsteuerbetrugsbekämpfungsverordnung vom 26. November 2013 (UStBBKV<sup>4</sup>) wurden außerdem für Umsätze, die nach dem 31.12.2013 ausgeführt wurden,

- Lieferungen von Videospielekonsolen, Laptops und Tablet-Computern, wenn das in der Rechnung ausgewiesene Entgelt mindestens 5000 € beträgt,
- Lieferungen von Gas und Elektrizität an einen Unternehmer, dessen Haupttätigkeit in Bezug auf den Erwerb dieser Produkte in deren Weiterlieferung besteht,
- Übertragungen von Gas- und Elektrizitätszertifikaten und
- Lieferungen von bestimmten Metallen

in den Katalog der Reverse-Charge-Umsätze aufgenommen.

Als steuerbarer Umsatz scheint für (Sub)Unternehmen mit Reverse-Charge-Umsätzen im Umsatzsteuerbescheid nicht ihr gesamter Umsatz, sondern nur der um die Reverse-Charge-Umsätze reduzierte Umsatz auf<sup>5</sup>. Für diesen (reduzierten) steuerbaren Umsatz werden ein steuerpflichtiger und ein steuerfreier Anteil ausgewiesen. Beim Leistungsempfänger (Generalunternehmen bzw. beauftragendes Unternehmen) wird im Umsatzsteuerbescheid nur die auf ihn übergegangene Umsatzsteuer(schuld) ausgewiesen, nicht aber die zugrundeliegenden Reverse-Charge-Umsätze (d.h. sie sind weder im steuerbaren noch im steuerpflichtigen Umsatz laut Umsatzsteuerbescheid berücksichtigt).

Um die tatsächlichen Umsätze richtig darzustellen, wird bei der Erstellung der Umsatzsteuerstatistik für die oben erwähnten (Sub)Unternehmen zum steuerbaren Umsatz laut Umsatzsteuerbescheid ihr Reverse-Charge-Umsatz laut Umsatzsteuerbescheid dazugezählt und dieser Gesamtumsatz als steuerbarer Umsatz laut Umsatzsteuerstatistik ausgewiesen. Eine ähnliche „Korrektur“ des steuerpflichtigen Umsatzes der (Sub)Unternehmer laut Umsatzsteuerbescheid wegen der Reverse-Charge-Umsätze ist aber nicht gerechtfertigt, weil die Steuerpflicht ja auf die Leistungsempfänger übergegangen ist. Deshalb kommt es dazu, dass in bestimmten Branchen (insbesondere im Bauwesen, im Bergbau und bei der Energie- und Wasserversorgung) die Summe aus steuerfreiem und steuerpflichtigem Umsatz (laut Umsatzsteuerbescheid, und ebenso in der Umsatzsteuerstatistik ausgewiesen) nicht mehr den steuerbaren Umsatz laut Umsatzsteuerstatistik ergibt (Tabellen 5, 7, 12, 15).

<sup>4</sup> BGBl. II Nr. 369/2013.

<sup>5</sup> Im Umsatzsteuerbescheid sind Reverse-Charge-Umsätze aber in einer eigenen Kennzahl angegeben.

Seit dem Berichtsjahr 2011 werden für den steuerbaren Umsatz laut Umsatzsteuerstatistik außer den Reverse-Charge-Umsätzen für Bauleistungen, welche 2011 rund ein Fünftel der Reverse-Charge-Umsätze ausmachten, auch die zwischenzeitlich hinzugekommenen übrigen Arten von Reverse-Charge-Umsätzen zum steuerbaren Umsatz laut Umsatzsteuerbescheid addiert.

### **1.2.2 Unternehmer, Unternehmen**

Unternehmer ist, wer eine gewerbliche oder berufliche Tätigkeit selbständig ausübt.

Das Unternehmen umfasst die gesamte gewerbliche oder berufliche Tätigkeit des Unternehmers und erstreckt sich auch auf in der Land- und Forstwirtschaft ausgeübte Tätigkeiten sowie Tätigkeiten der freien Berufe.

Gewerblich oder beruflich ist jede nachhaltige Tätigkeit zur Erzielung von Einnahmen, auch wenn die Absicht Gewinn zu erzielen fehlt, oder eine Personenvereinigung nur gegenüber ihren eigenen Mitgliedern tätig wird.

Hat der Unternehmer mehrere Betriebe, sind die in allen Betrieben vereinnahmten Entgelte zusammenzurechnen.

Die Körperschaften des öffentlichen Rechts sind nur im Rahmen ihrer Betriebe gewerblicher Art (§ 2 des Körperschaftsteuergesetzes 1988) und ihrer land- und forstwirtschaftlichen Betriebe gewerblich oder beruflich tätig. Als Betriebe gewerblicher Art im Sinne des Umsatzsteuergesetzes gelten jedoch stets Wasserwerke, Schlachthöfe, Anstalten zur Müllbeseitigung und zur Abfuhr von Spülwasser und Abfällen sowie die Vermietung und Verpachtung von Grundstücken durch öffentlich-rechtliche Körperschaften.

Als gewerbliche oder berufliche Tätigkeit gilt auch die Tätigkeit der Träger der Sozialversicherung und ihrer Verbände, der Krankenfürsorgeeinrichtungen sowie der Träger des öffentlichen Fürsorgewesens; ferner die Tätigkeit des Bundes, soweit sie in der Duldung der Benützung oder der Übertragung der Eisenbahninfrastruktur besteht.

### **1.2.3 Lieferungen und sonstige Leistungen**

Lieferungen sind Leistungen, durch die ein Unternehmer den Abnehmer oder in dessen Auftrag einen Dritten befähigt, im eigenen Namen über einen Gegenstand zu verfügen. Die Verfügungsmacht über den Gegenstand kann vom Unternehmer selbst oder in dessen Auftrag durch einen Dritten verschafft werden.

Sonstige Leistungen sind Leistungen, die nicht in einer Lieferung bestehen. Eine sonstige Leistung kann auch in einem Unterlassen oder im Dulden einer Handlung oder eines Zustandes bestehen.

### **1.2.4 Entgelt als Bemessungsgrundlage**

Der Umsatz aus Lieferungen und sonstigen Leistungen wird nach dem Entgelt bemessen. Entgelt ist alles, was der Empfänger einer Lieferung oder sonstigen Leistung aufzuwenden hat, um die Lieferung oder sonstige Leistung zu erhalten (Solleinnahme). Im Falle des Eigenverbrauches treten der Teilwert des entnommenen oder unentgeltlich zugewendeten Gegenstandes oder die auf die Nutzung des Gegenstandes entfallenden Kosten oder die nichtabzugsfähigen Ausgaben an die Stelle des Entgeltes. Die Umsatzsteuer sowie durchlaufende Posten gehören nicht zur Bemessungsgrundlage. Der Umsatz wird bei der Einfuhr (aus Drittländern) nach dem Zollwert (§ 2 des Wertzollgesetzes 1980) –

zuzüglich darauf entfallendem Zoll, anderer Abgaben sowie Nebenkosten – der eingeführten Gegenstände bemessen. Die Einfuhrumsatzsteuer gehört nicht zur Bemessungsgrundlage.

### 1.2.5 Steuerbefreiungen

Im Hinblick auf die Berechtigung zum Vorsteuerabzug unterscheidet das Umsatzsteuergesetz zwei Gruppen der Steuerbefreiungen:

#### 1. Echte Steuerbefreiungen:

In diesen Fällen wird keine Umsatzsteuer entrichtet, das Recht auf Vorsteuerabzug bleibt jedoch unberührt.

##### § 6 Abs.1 Z.1-6:

Z.1 Ausfuhrlieferungen (§ 7);

Lohnveredelung an Gegenständen der Ausfuhr (§ 8);

Z.2 die im § 9 aufgezählten Umsätze für die Seeschifffahrt und Luftfahrt;

Z.3 die Beförderungen von Gegenständen im grenzüberschreitenden Beförderungsverkehr und im internationalen Eisenbahnfrachtverkehr sowie damit in Zusammenhang stehende Leistungen; grenzüberschreitende Personenbeförderungen mit Schiffen und Luftfahrzeugen (ausgenommen Bodensee);

Z.4 die Lieferung von Gold an Zentralbanken;

Z.5 die Vermittlung der unter Z 1 bis Z 4 und Z 6 fallenden Umsätze und der Umsätze, die im Drittlandsgebiet bewirkt werden;

Z.6 die Lieferung bei der Einfuhr zur vorübergehenden Verwendung, Leistungen der Eisenbahnunternehmer für ausländische Eisenbahnen, Leistungen an diplomatische und konsularische Einrichtungen sowie an ausländische Vertretungsbehörden;

##### Art.6 Abs.1 (Binnenmarktregelung):

inneregemeinschaftliche Lieferungen.

#### 2. Unechte Steuerbefreiungen (§ 6 Abs.1 Z.7-28):

In diesen Fällen wird keine Umsatzsteuer entrichtet, damit ist jedoch der Ausschluss des Vorsteuerabzugs verbunden.

Z.7 Umsätze der Sozialversicherungsträger und ihrer Verbände, der Krankenfürsorgeeinrichtungen und der Träger des öffentlichen Fürsorgewesens untereinander und an die Versicherten und Mitversicherten;

Z.8 Gewährung, Vermittlung und Verwaltung von Krediten;

Umsätze und Vermittlung von Umsätzen von gesetzlichen Zahlungsmitteln und im Geschäft mit Geldforderungen;

Umsätze von inländischen amtlichen Wertzeichen;

Umsätze und deren Vermittlung im Einlagengeschäft, Kontokorrentverkehr einschließlich Zahlungs- und Überweisungsverkehr, Inkasso von Handelspapieren;

Umsätze im Geschäft mit Wertpapieren und deren Vermittlung;

Umsätze und Vermittlung von Anteilen an Gesellschaften und anderen Vereinigungen;

Übernahme von Verbindlichkeiten, Bürgschaften und anderen Sicherheiten und deren Vermittlung;

Leistungen im Rahmen des Kapitalfinanzierungs- sowie Investmentgeschäfts durch Unternehmen, die eine Konzession für dieses Geschäft besitzen, sowie die Verwaltung solcher Beteiligungen für derartige Unternehmen;

Umsätze von Gold und Goldmünzen, die als gesetzliches Zahlungsmittel dienen, sowie Handelsmünzen;

Z.9 Lieferungen von Grundstücken; Vergütungen jeglicher Art an Aufsichtsratsmitglieder u. ä.;

Umsätze aus Versicherungsverhältnissen und Pensionskassengeschäften;

Umsätze der im Rahmen des Glücksspielgesetzes durchgeführten Glücksspiele;

Z.10 Umsätze der Blinden, wenn nicht mehr als drei sehende Arbeitnehmer beschäftigt werden; die unmittelbar dem Postwesen dienenden Umsätze der Österreichischen Post AG (Universaldienstbetreiber im Sinne des § 12 Postmarktgesetz);

Z.11 Umsätze von privaten Schulen sowie Privatlehrern aus ihrer Unterrichtstätigkeit;

Z.12 Umsätze aus von öffentlich-rechtlichen Körperschaften oder von Volksbildungsvereinen veranstalteten Vorträgen o. ä. (nicht jedoch unterhaltender Art);

Z.13 Umsätze aus der Tätigkeit als Bausparkassen- und Versicherungsvertreter;

Z.14 Umsätze von gemeinnützigen Sportvereinigungen;

Z.15 Umsätze der Pflege- und Tagesmütter oder Pflegeeltern;

Z.16 die Vermietung und Verpachtung von Grundstücken;

(Nicht befreit ist die Überlassung für Wohnzwecke, für das Abstellen von Fahrzeugen und für Campingzwecke sowie die Beherbergung in eingerichteten Räumen.)

Z.17 die Leistungen von Personenvereinigungen zur Verwaltung von Teilen einer Liegenschaft, an der Wohnungseigentum besteht, die aber nicht für Wohnzwecke verwendet werden;

Z.18 Umsätze von Kranken- und Pflegeanstalten sowie Heimen und Kuranstalten, soweit sie von Körperschaften des öffentlichen Rechts bewirkt werden;

Z.19 Umsätze aus Heilbehandlungen im Bereich der Humanmedizin im Rahmen der Tätigkeit als Arzt, Dentist, Psychotherapeut, Hebamme o. ä. oder Gemeinschaften aus den obigen;

Z.20 sonstige Leistungen der Zahntechniker;

Z.21 die Lieferung von menschlichen Organen und Blut sowie von Frauenmilch;

- Z.22 die Krankenbeförderung;
- Z.23 die Leistungen von Jugend-, Ausbildungs- und Erholungsheimen für Personen unter 28 Jahren, die von Körperschaften des öffentlichen Rechts bewirkt werden;
- Z.24 Umsätze des Bundes, der Länder und Gemeinden von Theater-, Musik- und Gesangsaufführungen und von Museen, zoolog. und botan. Gärten u. ä.;
- Z.25 die in Z.18, 23 und 24 genannten Leistungen, wenn sie von gemeinnützigen, mildtätigen oder kirchlichen Vereinigungen bewirkt werden;
- Z.26 Lieferung von Gegenständen für eine nach Z.7 bis 25 steuerfreie Tätigkeit;
- Z.27 Umsätze der Kleinunternehmer (siehe dazu auch Kapitel 1.2.14);
- Z.28 Umsätze von bestimmten Zusammenschlüssen im Bereich des Geld- und Versicherungswesens, die Dienstleistungen an den nicht vorsteuerabzugsberechtigten Empfängerkreis erbringen.

### 1.2.6 Steuersätze

1. Die Steuer beträgt gemäß § 10 Abs.1 für jeden steuerpflichtigen Umsatz 20%<sup>6</sup> der Bemessungsgrundlage ( Normalsteuersatz).
2. Die Steuer ermäßigt sich für die Umsätze gemäß § 10 Abs.2 Z.1-14 auf 10%<sup>7</sup>. Darunter fallen insbesondere:
  - Lieferungen und Einfuhr der in der Anlage 1 zum UStG aufgezählten Gegenstände (landwirtschaftliche Produkte, Druckerzeugnisse und ab 2009 Arzneimittel), sowie die Abgabe der darin genannten Speisen und Getränke (Restaurationsumsätze);
  - Vermietung von in der Anlage 1 zum UStG Z.33 (Druckerzeugnisse) aufgezählten Gegenständen;
  - die Vermietung von Grundstücken für Wohnzwecke;
  - Leistungen der Körperschaften, Personenvereinigungen und Vermögensmassen, die gemeinnützigen, mildtätigen oder kirchlichen Zwecken dienen, sowie von Bauvereinigungen (nicht jedoch für die Vermietung von Fahrzeugabstellplätzen sowie die Lieferung von Wärme und Heizmaterial);
  - Leistungen der Rundfunkunternehmen;
  - Beförderung von Personen mit Verkehrsmitteln aller Art, soweit nicht § 6 Abs. 1 Z.3 oder § 10 Abs. 3 Z.9 anzuwenden ist;
  - mit dem Betrieb von Anstalten zur Müll- und Abwasserbeseitigung regelmäßig verbundene Umsätze;
  - die Leistungen von Heimen an Personen unter 28 Jahren, soweit sie nicht unter § 6 Abs.1 Z.23 und 25 fallen;
  - Umsätze der Kranken- und Pflegeanstalten und bestimmter Heime und Kuranstalten, sofern die Umsätze nicht unter § 6 Abs. 1 Z.18 oder 25 fallen;
  - elektronische Publikationen im Sinne der Anlage 1 Z 33 sowie Teile davon, die nicht vollständig oder im Wesentlichen aus Video- oder Musikinhalten bestehen bzw. Werbezwecken dienen;
  - Reparaturdienstleistungen (einschließlich Ausbesserung und Änderung) betreffend Fahrräder, Schuhe, Lederwaren, Kleidung oder Haushaltswäsche.
3. Ist der Steuersatz nach Abs. 2 nicht anzuwenden, ermäßigt sich die Steuer gemäß § 10 Abs.3 auf 13%<sup>8</sup> für:

---

<sup>6</sup> ab 1984

<sup>7</sup> ab 1984

<sup>8</sup> ab 2016

- Lieferungen und Einfuhr der in der Anlage 2 Z.1-9 aufgezählten Gegenstände (lebende Tiere und Pflanzen, Brennholz), die Einfuhr der in der Anlage 2 Z.10–13 aufgezählten Gegenstände (Kunstgegenstände, Briefmarken, Sammlungsstücke, Antiquitäten);
  - Aufzucht, Mästen sowie Halten bestimmter Tiere und Anzucht von Pflanzen; Leistungen, die der Vattertierhaltung und der Besamung dienen;
  - die Beherbergung in eingerichteten Wohn- und Schlafräumen (ab 1.5.2016 bis 31.10.2018);
  - die Vermietung von Grundstücken für Campingzwecke (ab 1.5.2016 bis 31.10.2018);
  - Umsätze aus der Tätigkeit als Künstler;
  - Umsätze aus dem Betrieb von Schwimmbädern;
  - Leistungen (ausgen. gem. § 6 Abs.1 Z.24 od. 25) im Kultur- und Unterhaltungsbereich (Theater, Konzerte, Museen, Zirkus- und Filmvorführungen);
  - Leistungen von Jugend- und Erziehungsheimen;
  - Beförderung von Personen mit Luftverkehrsfahrzeugen, soweit nicht § 6 Abs. 1 Z.3 anzuwenden ist;
  - Lieferung von Wein aus frischen Weintrauben u. ä., der innerhalb eines landwirtschaftlichen Betriebes im Inland erzeugt und im Rahmen dieses Betriebes geliefert wurde (keine Ausschank);
  - die Eintrittsberechtigungen für sportliche Veranstaltungen.
4. Die Steuer ermäßigt sich gemäß § 10 Abs.4 auf 19%<sup>9</sup> für die in den Gebieten Jungholz und Mittelberg bewirkten Umsätze für Unternehmer, die einen Sitz in diesen Gebieten haben.
5. Bei nichtbuchführungspflichtigen Land- und Forstwirten, deren Umsätze 400.000 € nicht übersteigen, werden Steuer und Vorsteuer gemäß § 22 Abs.1 in der Höhe von 10%<sup>10</sup> bzw., wenn der ermäßigte Steuersatz nach § 10 Abs. 3 anzuwenden ist, in der Höhe von 13%<sup>11</sup> der Umsätze festgesetzt, d. h. die Zahllast ergibt stets Null.

Diese land- und forstwirtschaftlichen Unternehmer haben für die Lieferungen der in der Anlage zum UStG nicht angeführten Getränke und alkoholischen Flüssigkeiten eine zusätzliche Steuer von 10%<sup>12</sup>, erfolgt die Lieferung an Unternehmer, eine solche von 7%<sup>13</sup> zu entrichten (§ 22 Abs.2). Ein weiterer Vorsteuerabzug ist nicht zugelassen.

Tabelle 1  
**Übersicht über die Steuersätze seit 1973**

Steuersätze	1973 - 1975	1976	1977	1978 - 1983	1984 - 1994	1995 - 2007	1.7.2007 - 2016	ab 2016
§ 10 Abs. 1	16 %	18 %	18 %	18 %	20 %	20 %	20 %	20 %
§ 10 Abs. 2	8 %	8 %	8 %	8 %	10 %	10 %	10 %	10 %
§ 10 Abs. 3 (UStG 72) <sup>1</sup>	- <sup>2</sup>	- <sup>2</sup>	14 %	14 %	16 %	16 %	19 %	19 %
§ 10 Abs. 3 Z.1 (UStG 94) <sup>5</sup>	- <sup>3</sup>	- <sup>3</sup>	- <sup>3</sup>	- <sup>3</sup>	- <sup>3</sup>	12 %	12 %	13 %
§ 10 Abs. 3 Z.2 (UStG 94) <sup>5</sup>	- <sup>2</sup>	- <sup>2</sup>	- <sup>2</sup>	- <sup>4</sup>	- <sup>4</sup>	12 %	-	-
§ 10 Abs. 3 (UStG 94)	-	-	-	-	-	-	-	13 %
§ 10 Abs. 4 (UStG 72)	- <sup>2</sup>	- <sup>2</sup>	- <sup>2</sup>	30 %	32 %	- <sup>2</sup>	- <sup>2</sup>	- <sup>2</sup>
§ 22 Abs. 2	10 %	12 %	10 %	10 %	10 %	10 %	10 %	10 %
§ 22 Abs. 2 (UStG 94)	-	-	-	-	-	-	-	7 %

Q: STATISTIK AUSTRIA, Umsatzsteuerstatistik. - <sup>1</sup> Ab 1995 § 10 Abs.4 (UStG 1994).- <sup>2</sup> Bei § 10 Abs.1. - <sup>3</sup> Vor 1995 bei § 10 Abs.2. - <sup>4</sup> Von 1978 - 1991 bei § 10 Abs.4, von 1992-1994 bei § 10 Abs. 2.- <sup>5</sup> Ab 2001 § 10 Abs.3.

<sup>9</sup> ab 1.7.2007

<sup>10</sup> ab 1984

<sup>11</sup> ab 2016

<sup>12</sup> ab 1977

<sup>13</sup> ab 2016

### 1.2.7 Hinzurechnungsbeträge

Zu der für tatsächliche Umsätze und Eigenverbrauch aufgelaufenen Steuerschuld sind außerdem hinzuzurechnen: jene in einer Rechnung gesondert ausgewiesenen und nicht berichtigten Steuerbeträge, die entweder, weil es sich um Irrtümer handelt, zunächst nicht geschuldet werden (§ 11 Abs.12) oder für welche die Lieferung oder sonstige Leistung nicht ausgeführt worden ist (§ 11 Abs.14); dies erfolgt deshalb, weil der Abnehmer nach § 12 Abs.1 berechtigt ist, die in einer Rechnung gesondert ausgewiesene Steuer als Vorsteuer abzuziehen.

Eine Hinzurechnungspflicht ergibt sich schließlich für dritte Unternehmer gem. § 16 Abs.2 dann, wenn die Berichtigung eines Vorsteuerabzuges wegen der Minderung des Entgeltes unterbleiben soll, aber auch wenn der leistende Unternehmer keinen Sitz im Inland hat und der Leistungsempfänger Unternehmer mit Sitz im Inland ist (§ 19 Abs.1). Unter Letzteres fallen Werklieferungen und sonstige Leistungen, die ausländische Unternehmer erbringen (§ 19 Abs. 1 zweiter Satz), Bauleistungen (§ 19 Abs.1a), Lieferungen im Rahmen des Sicherungseigentums und des Vorbehaltseigentums sowie bei Umsätzen von Grundstücken im Rahmen des Zwangsversteigerungsverfahrens (§ 19 Abs.1b), bestimmte Strom- und Gaslieferungen durch ausländische Unternehmer (§ 19 Abs.1c), Lieferungen und bestimmte sonstige Leistungen im Zusammenhang mit Schrott und Abfallstoffen (§ 19 Abs.1d) und Lieferungen an inländische Empfänger im Rahmen eines Dreiecksgeschäfts (Art.25 Abs.5). Seit 1.7.2010 ergibt sich weiters eine Hinzurechnungspflicht bei der Übertragung von Treibhausgasemissionszertifikaten (§ 19 Abs.1e lit.a), ab 1.1.2012 kommt die Lieferung von Mobilfunkgeräten und integrierten Schaltkreisen hinzu, wenn das in der Rechnung ausgewiesene Entgelt mindestens 5.000 € beträgt (§ 19 Abs.1e lit.b).

### 1.2.8 Innergemeinschaftlicher Erwerb

Beim Handel zwischen Unternehmern gilt innerhalb der Mitgliedstaaten der Europäischen Union bis auf weiteres das Bestimmungslandprinzip. An die Stelle der Besteuerung der Einfuhr (Einfuhrumsatzsteuer) tritt damit die Besteuerung des innergemeinschaftlichen Erwerbs von Gegenständen im Bestimmungsstaat.

Gemäß Art.1 Abs.1 ist die Besteuerung des innergemeinschaftlichen Erwerbs als umsatzsteuerbarer Tatbestand normiert. Ein innergemeinschaftlicher Erwerb liegt vor, wenn

- ein Gegenstand bei einer Lieferung an den Abnehmer aus dem Gebiet eines Mitgliedstaates in das Gebiet eines anderen Mitgliedstaates gelangt,
- der Erwerber entweder ein Unternehmer ist oder eine juristische Person, die nicht Unternehmer ist
- und die Lieferung an den Erwerber durch einen Unternehmer gegen Entgelt im Rahmen seines Unternehmens ausgeführt wird.

### 1.2.9 Bruttoumsatzsteuer

Die sich aus den steuerpflichtigen Umsätzen einschließlich der Hinzurechnungsbeträge ergebende Umsatzsteuer wird in der vorliegenden Statistik als Bruttoumsatzsteuer bezeichnet.

### 1.2.10 Erwerbsteuer

Die sich aus dem steuerpflichtigen innergemeinschaftlichen Erwerb ergebende Steuer wird als Erwerbsteuer bezeichnet.



### 1.2.11 Abziehbare Vorsteuer

Der Unternehmer kann die von anderen Unternehmern in einer Rechnung an ihn gesondert ausgewiesene Steuer für Lieferungen und sonstige Leistungen, die im Inland für sein Unternehmen ausgeführt worden sind, die entrichtete Einfuhrumsatzsteuer sowie die Vorsteuer aus innergemeinschaftlichem Erwerb als Vorsteuer abziehen (§ 12 Abs.1 und Art.12 Abs.1), sofern nicht ein Ausschluss vom Recht des Vorsteuerabzuges (unechte Befreiung) eintritt.

Bewirkt der Unternehmer neben steuerpflichtigen bzw. echt befreiten Umsätzen auch unecht befreite Umsätze, so ist gem. § 12 Abs.4 grundsätzlich eine Aufteilung der Vorsteuerbeträge nach Maßgabe ihrer Zurechenbarkeit zu den Umsätzen, zu denen sie wirtschaftlich gehören, vorzunehmen. Nach § 12 Abs.5 besteht jedoch die Möglichkeit, entweder alle Vorsteuerbeträge oder nur jene Vorsteuerbeträge, welche steuerfreien oder steuerpflichtigen Umsätzen nicht ausschließlich zugerechnet werden können, nach dem Verhältnis der Umsätze mit Ausschluss vom Vorsteuerabzug zu den übrigen Umsätzen in abziehbare und nicht abziehbare Vorsteuerbeträge aufzuteilen.

### 1.2.12 Sonstige Berichtigungen

Hat sich die Bemessungsgrundlage (Entgelt) für einen steuerpflichtigen Umsatz im Veranlagungszeitraum geändert, oder ist das Entgelt für eine steuerpflichtige Lieferung oder sonstige Leistung im Veranlagungszeitraum uneinbringlich geworden, so ist der ursprünglich für diesen Umsatz geschuldete Steuerbetrag entsprechend zu berichtigen (§ 16 Abs.1 Z.1 und Abs.3).

### 1.2.13 Umsatzsteuer (Zahllast / Gutschrift)

Die Umsatzsteuer ist aufgrund des § 21 Abs.1 eine im Prinzip monatlich selbst zu berechnende Abgabe. Nach Ablauf des Kalenderjahres wird der Unternehmer jedoch zur Umsatzsteuer veranlagt, wobei die abschließende Steuerfestsetzung erfolgt.

Aus dem Saldo von errechneter Steuer und Abzügen (Vorsteuern) resultiert die Zahllast. Ergibt sich aus der Gegenüberstellung von geschuldeter Steuer und Steuerabzügen eine Differenz zu Gunsten des Unternehmers, so stellt diese eine Gutschrift dar.

### 1.2.14 Kleinunternehmer (Besteuerungs- bzw. Veranlagungsgrenze)

Umsätze der Kleinunternehmer, d. s. Unternehmer, die im Inland ihren Sitz haben und deren Umsätze aus Lieferungen und sonstigen Leistungen sowie deren Eigenverbrauch im Veranlagungszeitraum 30.000 € nicht übersteigen<sup>14</sup>, sind gem. § 6 Z.27 steuerfrei. Zusätzlich entfällt die Verpflichtung zur Abgabe einer Steuererklärung, wenn diese Umsätze 30.000 € nicht übersteigen (§ 21 Abs.6<sup>15</sup>). In diesen Fällen findet eine Veranlagung nur statt, wenn der Unternehmer einen steuerpflichtigen innergemeinschaftlichen Erwerb getätigt oder auf die Anwendung des § 6 Z.27 verzichtet hat (§ 6 Abs.3). Dieser Verzicht ist mindestens fünf Kalenderjahre bindend.

<sup>14</sup> ab 2007.

<sup>15</sup> ab 1994. Bis 31.12.2010 entfiel die Verpflichtung zur Abgabe einer Steuererklärung, wenn die Umsätze 7.500 € nicht überstiegen.

### 1.2.15 Veranlagungszeitraum

Ab dem Veranlagungsjahr 1986 haben jene Unternehmen, die nach Maßgabe des § 2 Abs.5 des Einkommensteuergesetzes 1988 oder des § 7 Abs.6 des Körperschaftsteuergesetzes 1988 für die Gewinnermittlung ein vom Kalenderjahr abweichendes Wirtschaftsjahr gewählt haben, die Möglichkeit, anstelle des Kalenderjahres auch bei der Umsatzsteuer das Wirtschaftsjahr als Veranlagungszeitraum zu wählen. Den in Betracht kommenden Unternehmern soll auf diese Weise die Erstellung der Umsatzsteuererklärung erleichtert werden (§ 20 Abs.1).

### 1.3 Aufarbeitung

Die Übernahme der Daten des Jahres 2019 für die jährliche Umsatzsteuerstatistik von der Finanzverwaltung erfolgte im September 2021. Durch einen Vergleich mit der Umsatzsteuervoranmeldungsstatistik 2019 wurden jene Fälle ermittelt, deren Veranlagung für 2019 noch nicht durchgeführt war. Diese 55.996 Fälle wurden aus den Daten der Umsatzsteuervoranmeldung ergänzt. Sie erbrachten im Berichtsjahr zusammen einen steuerbaren Umsatz von rund 137 Mrd. €, somit rund 17 % des steuerbaren Umsatzes insgesamt.

Tabelle 2

#### Übersicht über die Teilmassen der Umsatzsteuerstatistik 2019

	Anzahl der Fälle
Übernommene Datensätze	708.373
entnommen: Leerfälle	41.162
entnommen: händische Bescheide	234
durchgeführte Ergänzungen	15.430
<b>Ergebnismasse</b>	<b>682.407</b>

Q: STATISTIK AUSTRIA, Umsatzsteuerstatistik.

Die Gliederung nach Branchen erfolgt nach der „Systematik der Wirtschaftstätigkeiten - ÖNACE 2008“ (siehe auch Abschnitt 1.4.3).

#### Leerfälle:

Evidenzfälle der Finanzverwaltung, die keine steuerrelevanten Daten enthalten.

#### Wirtschaftsbereiche:

Durch die Zusammenfassung aller Umsätze eines Unternehmens zu einem Veranlagungsfall kann eine Zuordnung zu den einzelnen Wirtschaftsbereichen nur schwerpunktmäßig erfolgen. Ab dem Veranlagungsjahr 2000 wird generell die Branchenzuordnung aus dem Unternehmensregister der STATISTIK AUSTRIA übernommen; Fälle mit einem steuerbaren Umsatz von mehr als 50 Mio. € werden zusätzlich manuell kontrolliert. Bei Fällen, die nicht im Unternehmensregister zu finden sind, wird die ÖNACE aus den Steuerdaten verwendet.

#### Finanz- und Versicherungsdienstleistungen:

Analog zu den Vorjahren wurden auch diesmal in 5.908 Fällen die steuerfreien Umsätze des Wirtschaftsbereiches „Finanz- und Versicherungsdienstleistungen“ (nach ÖNACE 2008) in Höhe von rund 43 Mrd. € der Datenmasse entnommen.

Diese Maßnahme erfolgte deshalb, weil die Unternehmer ihre steuerfreien Umsätze unterschiedlich und abwechselnd mit oder ohne die steuerfreien Geldumsätze gem. § 6 Z.8 erklären, was zu Verzerrungen der echten Entwicklungstendenzen führt. Der generellen Ausklammerung dieser Umsätze ist in sämtlichen Tabellen der vorliegenden Ergebnisdarstellung und auch im Tabellenwerk dieser Publikation Rechnung getragen.

#### **Regionalgliederung:**

Für die regionale Zuordnung (NUTS-Gliederung, Politischer Bezirk) ist der Unternehmenssitz bzw. der Ort der Geschäftsleitung maßgebend. Dadurch können gewisse Verzerrungen in der Regionalverteilung auftreten. Im Zuge der Aufarbeitung des Jahres 2018 wurde erstmals berücksichtigt, dass Unternehmen ohne Sitz (rechtlicher bzw. wirtschaftlicher (Firmen-)Sitz) im Inland auch als ausländischer Umsatzsteuerfall klassifiziert werden können. D.h., die regionale Gliederung umfasst ab dieser Ausgabe auch das Merkmal „Ausland“. Für Unternehmen, die im Unternehmensregister zu finden waren, wurde der Staat des Sitzes von dort übernommen, für die nicht im Unternehmensregister zu findenden Unternehmen wurden die Grunddaten der Finanzverwaltung herangezogen. Im Einzelfall mag dabei eine gewisse Unschärfe auftreten, weil im Unternehmensregister nicht jedes Unternehmen ab seiner Gründung aufgenommen werden kann und weil die Daten der Finanzverwaltung nicht für jeden Fall einzeln geprüft werden können. Diese Auswertungen eignen sich aber jedenfalls als ein sehr guter Näherungswert. Die bisherige Vorgangsweise wies ausländische Umsatzsteuerfälle regional dem Finanzamt zu, in dem sie veranlagt wurden. Die Zuständigkeit lag beim überwiegenden Teil dieser Fälle beim Finanzamt Graz.

#### **Wirtschaftsjahr:**

Ab 1986 wird es bestimmten Unternehmern (siehe auch Kapitel 1.2.15) freigestellt, den Veranlagungszeitraum abweichend vom Kalenderjahr nach dem Wirtschaftsjahr zu wählen.

Diese Regelung hat folgende Auswirkungen auf die Umsatzsteuerstatistik:

- Wählt ein Unternehmer ein vom Kalenderjahr abweichendes Wirtschaftsjahr, so gilt als Veranlagungszeitraum im Jahr des Überganges der Zeitraum vom Beginn des Kalenderjahres bis zum Beginn des Wirtschaftsjahres. Dies bedeutet, dass der tatsächlich veranlagte Zeitraum von minimal einem Monat bis maximal elf Monate variieren kann. Demzufolge ist für dieses Rumpfsjahr ein entsprechend geringerer Umsatz zu erwarten als für einen Zeitraum von zwölf Monaten.
- Ab dem Jahr nach dieser Umstellung hat der veranlagte Zeitraum wieder eine Dauer von 12 Monaten, er deckt sich aber nicht mit dem Kalenderjahr

## **1.4 Erhebungsmerkmale**

Die statistische Erhebung der Umsätze und deren Besteuerung umfasst die folgenden Merkmale<sup>16</sup>:

### **1. Regionale Zuordnung**

Hinsichtlich der Zuordnung von Unternehmen nach regionalen Gesichtspunkten ist zu beachten, dass im Sinne der Unternehmereinheit des Umsatzsteuerrechts die Umsätze aus mehreren – auch örtlich getrennten – Zweigbetrieben in den Ergebnissen desjenigen Regionalbereiches aufscheinen, in dem

<sup>16</sup> Die Merkmale Anzahl der Steuerpflichtigen (Veranlagungsfälle), steuerbarer Umsatz, Reverse-Charge-Umsatz, steuerfreier Umsatz, steuerpflichtiger Umsatz, Umsatzsteuer (Brutto), Erwerbsteuer, abziehbare Vorsteuer (darunter Einfuhrumsatzsteuer), Zahllast bzw. Gutschrift werden im Tabellenwerk unter dem Begriff Haupterhebungsmerkmale zusammengefasst.

die Geschäftsleitung bzw. der Sitz des Unternehmens liegt. In der vorliegenden Publikation sind folgende Gliederungskriterien verfügbar:

**a. BUNDESLAND**

**b. NUTS-GLIEDERUNG**

Im Rahmen des Europäischen Wirtschaftsraumes und des Beitritts zur Europäischen Union wurde Österreich in Anlehnung an eine entsprechende Gliederung der EU-Staaten in NUTS-Einheiten (NUTS = „Nomenclature des unités territoriales statistiques“, zu deutsch „Systematik der Gebietseinheiten für die Statistik“) auf drei hierarchische Ebenen gegliedert. Die drei Einheiten der Ebene NUTS 1, das sind OST-, SÜD-, und WESTÖSTERREICH, ergeben sich aus Zusammenfassungen von Ländern, die Ebene NUTS 2 ist mit den neun Bundesländern identisch, die 35 Einheiten der Ebene NUTS 3 ergeben sich durch Zusammenfassung von Politischen und Gerichtsbezirken.

**c. POLITISCHE BEZIRKE**

Die regionale Darstellung der Ergebnisse wurde mit dem Erhebungsjahr 1995 um die Gliederung „Politische Bezirke“ erweitert. Ab der Veranlagung 1997 ist die von der Finanzverwaltung vergebene Gemeindegliederung für die regionale Zuordnung maßgeblich. In der vorliegenden Publikation wird die nach der Bezirkszusammenlegung in der Steiermark in den Jahren 2012 und 2013 und der Auflösung des Bezirks Wien-Umgebung mit Beginn des Jahres 2017 gültige Gliederung verwendet.

**2. Rechtsform**

Die Steuerpflichtigen werden nach folgenden Kriterien aufgegliedert:

**a. EINKOMMENSTEUERPFLICHTIGE**

- Natürliche Personen (Einzelunternehmen),
- Personengesellschaften und -gemeinschaften (offene Gesellschaften, Kommanditgesellschaften u. ä. Gesellschaften, bei denen die Gesellschafter als Unternehmer bzw. Mitunternehmer anzusehen sind).

**b. KÖRPERSCHAFTSTEUERPFLICHTIGE**

- Aktiengesellschaften;
- Gesellschaften mit beschränkter Haftung;
- Erwerbs- und Wirtschaftsgenossenschaften (landwirtschaftliche Genossenschaften, Kreditgenossenschaften u. a.);
- Betriebe gewerblicher Art von Körperschaften des öffentlichen Rechts u. ä. (Kommunalbetriebe, Sozialversicherungsträger, Kammern, politische Parteien, Religionsgemeinschaften sowie Orden und deren Einrichtungen);
- private Vereine (und Verbände);
- sonstige körperschaftsteuerpflichtige Rechtsformen (Verlassenschaften, Stiftungen, Versicherungsvereine auf Gegenseitigkeit, Sonstige);
- ausländische Rechtsformen.

Ab der Publikation „Statistik der Umsatzsteuer 2016“ wird die Rechtsform „Versicherungsvereine auf Gegenseitigkeit, Sparkassen“ nicht mehr als eigene Rechtsform ausgewiesen, sondern zu den sogenannten „Sonstigen körperschaftsteuerpflichtigen Rechtsformen“ gezählt. Der Grund dafür ist die immer geringer werdende Fallzahl (2018: 40 Fälle). Als eigene Rechtsform werden dagegen die „ausländischen Rechtsformen“ als eigene Rechtsform ausgewiesen, deren fall- und betragsmäßige Bedeutung stetig zunimmt.

### 3. Wirtschaftsbereich

Die Gliederung der Steuerpflichtigen nach Wirtschaftsbereichen erfolgt – wie in den Vorjahren – nach der im Einzelfall hauptsächlich ausgeübten Wirtschaftstätigkeit. Die schwerpunktmäßige Zuordnungsweise bringt es wie bisher mit sich, dass in den Branchenergebnissen neben den hierfür typischen Umsätzen auch die Nebenumsätze aus verwandten bzw. völlig branchenfremden Wirtschaftstätigkeiten enthalten sind.

Die Mitgliedschaft Österreichs in der Europäischen Union hat auch weitreichende Änderungen der wirtschaftsstatistischen Systematiken zur Folge. Gemäß Verordnung des Rates der Europäischen Gemeinschaften vom 9. Oktober 1990 muss in den Mitgliedsstaaten der Gemeinschaft allen Statistiken, die nach Wirtschaftszweigen gegliedert sind, die „Statistische Systematik der Wirtschaftszweige in der Europäischen Gemeinschaft“ (NACE Rev.1) oder eine davon abgeleitete nationale Fassung zugrunde gelegt werden. Diesen Vorschriften folgt auch die Österreichische Statistik ab dem Erhebungsjahr 1995.

In der Umsatzsteuerstatistik wurden daher die Ergebnisse ab dem Veranlagungsjahr 1995 nach der nationalen Fassung „Systematik der Wirtschaftstätigkeiten - ÖNACE 1995“<sup>17</sup> gegliedert.

Ab dem Veranlagungsjahr 2001 erfolgte die Gliederung der Branchen nach der „Systematik der Wirtschaftstätigkeiten - ÖNACE 2003“<sup>18</sup>.

Ab dem Veranlagungsjahr 2006 erfolgte die Gliederung der Branchen parallel dazu auch nach der „Systematik der Wirtschaftstätigkeiten - ÖNACE 2008“<sup>19</sup>, weil dies für die Volkswirtschaftlichen Gesamtrechnungen benötigt wurde.

Seit dem Veranlagungsjahr 2011 erfolgt die Gliederung der Branchen ausschließlich nach der „Systematik der Wirtschaftstätigkeiten - ÖNACE 2008“.

Im Rahmen dieser Publikation werden ÖNACE-Tabellierungen nach der ÖNACE 2008 auf der Ebene der Wirtschaftsabteilungen (Zweisteller) sowie der Wirtschaftsgruppen (Dreisteller) angeboten.

Soweit darüber hinaus noch Daten in feinerer Gliederung zur Verfügung stehen, können Auskünfte bei der Statistik Austria eingeholt werden.

#### 4. Steuerbarer Umsatz siehe dazu Kapitel 1.2.1

#### 5. Reverse-Charge-Umsatz siehe dazu Kapitel 1.2.1

#### 6. Steuerfreie Umsätze

- a. gemäß § 6 Abs.1 Z.1 (Ausfuhrlieferung),
- b. gemäß § 6 Abs.1 Z.1 (Lohnveredlung),
- c. gemäß § 6 Z.2 - 6 (Schiff- und Luftfahrt sowie grenzüberschreitende Beförderung u. a.),
- d. gemäß Art.6 Abs.1 (innergemeinschaftliche Lieferung ohne die nachstehend gesondert anzuführenden Fahrzeuglieferungen),
- e. gemäß Art.6 Abs.1 (sofern Lieferungen neuer Fahrzeuge an Abnehmer ohne UID-Nummer bzw. durch Fahrzeuglieferer gemäß Art. 2 erfolgten),
- f. gemäß § 6 Abs 1 Z.27 (Kleinunternehmer),
- g. sonstige steuerfreie Umsätze.

<sup>17</sup> Herausgegeben vom Österreichischen Statistischen Zentralamt, Wien, 1995.

<sup>18</sup> Herausgegeben von der STATISTIK AUSTRIA, Wien, 2003.

<sup>19</sup> Herausgegeben von der STATISTIK AUSTRIA, Wien, 2008.

Da Kleinunternehmer auf die Steuerbefreiung auch verzichten können (um Vorsteuern abziehen zu können), ist die Zahl der Veranlagungsfälle in den Umsatzstufen unter der Kleinunternehmergrenze von 30.000 € deutlich höher als die Zahl der Fälle unter Punkt f.

## **7. Steuerpflichtiger Umsatz**

= Steuerbarer Umsatz abzüglich allfälliger steuerfreier Umsätze (Ausnahme: Reverse-Charge-Umsatz – siehe dazu Kapitel 1.2.1)

### **Steuerpflichtige Umsätze nach Steuersätzen**

Bemessungsgrundlage für die Besteuerung:

- a. gemäß § 10 Abs.1 ..... mit 20% (Normalsteuersatz)
- b. gemäß § 10 Abs.2 ..... mit 10% (ermäßigter Steuersatz)
- c. gemäß § 10 Abs.3 ..... mit 13% (ermäßigter Steuersatz / neu ab 2016)
- d. gemäß § 10 Abs.4 ..... mit 19% (für Jungholz und Mittelberg)
- e. gemäß § 22 Abs.2 ..... mit 10% (Zusatzsteuer für nichtbuchführungspflichtige Landwirte) und mit 7% (Zusatzsteuer für pauschalierte Landwirte).

## **8. Hinzurechnungsbeträge**

## **9. Steuerschuld (gem. § 19 Abs.1a)**

## **10. Innergemeinschaftlicher Erwerb**

## **11. Steuerfreier innergemeinschaftlicher Erwerb**

## **12. Steuerpflichtiger innergemeinschaftlicher Erwerb**

- a. mit 20%
- b. mit 10%
- c. mit 13%
- d. mit 19%

## **13. Nicht zu versteuernder innergemeinschaftlicher Erwerb**

- a. gemäß Art.3 Abs.8 zweiter Satz, der im Mitgliedsstaat des Bestimmungsortes besteuert worden ist
- b. gemäß Art.3 Abs.8 zweiter Satz, der im Inland als besteuert gilt

## **14. Abziehbare Vorsteuer**

- a. Vorsteuerbeträge (aus Inlandsumsätzen)
- b. Einfuhrumsatzsteuer
- c. Vorsteuer aus innergemeinschaftl. Erwerb
- d. sonstige Vorsteuern
- e. Abzüge gemäß § 12 Abs.3 (in Verbindung mit Abs.4 bzw. 5)
- f. Berichtigungen gemäß § 16 bzw. § 12 Abs.10 und 11

**15. Sonstige Berichtigungen**

**16. Zahllast / Gutschrift**

- a. Zahllast
- b. Gutschrift

Neben diesen, auf den Bescheiden ausgewiesenen Merkmalen, werden in den Tabellen zusätzlich folgende Rechengrößen dargestellt:

**17. Summe der steuerfreien Umsätze**

**18. Summe der steuerpflichtigen Umsätze**

**19. Umsatzsteuer (brutto)**

**20. Erwerbsteuer**

**21. Abziehbare Vorsteuer (insgesamt)**

**22. Saldo aus Zahllast und Gutschrift**

**Datenbank STATcube:**

Daten zur Umsatzsteuerstatistik wurden ab dem Berichtsjahr 2008 auch in STATcube, das Statistische Datenbanksystem der STATISTIK AUSTRIA, eingelagert und damit in elektronischer Form publiziert; dies ermöglicht Auswertungen, deren Umfang und Detaillierungsgrad über die vorstehend genannten Tabellen hinausgeht.







2019

Füllen Sie dieses Formular nur mittels Tastatur und Bildschirm aus. Die stark umrandeten Felder sind jedenfalls auszufüllen.

Datenschutzerklärung auf [bmf.gv.at/datenschutz](http://bmf.gv.at/datenschutz) oder auf Papier in allen Finanz- und Zolldienststellen

**Abgabekontonummer**

Finanzamtsnummer - Steuernummer

--	--	--

NAME/BEZEICHNUNG DES UNTERNEHMENS

--

Gesetzliche Bestimmungen ohne nähere Bezeichnung beziehen sich auf das Umsatzsteuergesetz 1994 (UStG 1994).

Nähere Erläuterungen finden Sie in der Ausfüllhilfe **U 1a**

**Informationen zur elektronischen Erklärungsabgabe finden Sie auf [bmf.gv.at](http://bmf.gv.at) oder direkt unter FinanzOnline (<https://finanzonline.bmf.gv.at>). Informationen zur Umsatzsteuer finden Sie auf [bmf.gv.at](http://bmf.gv.at) unter Findok - Richtlinien - (Umsatzsteuerrichtlinien 2000) sowie unter Steuern - Selbstständige Unternehmer - Umsatzsteuer.**

**Umsatzsteuererklärung für 2019****Zutreffendes bitte ankreuzen!**

ANSCHRIFT und Telefonnummer

Zum Unternehmen gehören Organgesellschaften

 nein ja

wenn ja, Anzahl der Organgesellschaften

Vom Kalenderjahr abweichendes Wirtschaftsjahr (nur in diesen Fällen auszufüllen)

Erklärt werden die Umsätze des Wirtschaftsjahres

M

M

J

J

J

J

M

M

J

J

J

J

M

M

J

J

J

J

M

M

J

J

J

J

vom

bis

und vom

bis

**Berechnung der Umsatzsteuer:**Bemessungsgrundlage <sup>1)</sup>  
Beträge in Euro und Cent**Lieferungen, sonstige Leistungen und Eigenverbrauch:**

a) Gesamtbetrag der Bemessungsgrundlagen des Veranlagungszeitraumes **2019** für Lieferungen und sonstige Leistungen (ohne den nachstehend angeführten Eigenverbrauch) einschließlich Anzahlungen (jeweils ohne Umsatzsteuer)

b) zuzüglich Eigenverbrauch (§ 1 Abs. 1 Z 2, § 3 Abs. 2 und § 3a Abs. 1a)

+

c) abzüglich Umsätze, für die die Steuerschuld gemäß § 19 Abs. 1 zweiter Satz sowie gemäß § 19 Abs. 1a, 1b, 1c, 1d und 1e auf den Leistungsempfänger übergegangen ist.

-

**Summe****Davon steuerfrei MIT Vorsteuerabzug gemäß**

a) § 6 Abs. 1 Z 1 iVm § 7 (Ausfuhrlieferungen)

-

b) § 6 Abs. 1 Z 1 iVm § 8 (Lohnveredelungen)

-

c) § 6 Abs. 1 Z 2 bis 6 sowie § 23 Abs. 5 (Seeschifffahrt, Luftfahrt, grenzüberschreitende Personenbeförderung, Diplomaten, Reisevorleistungen im Drittlandsgebiet usw.)

-

d) Art. 6 Abs. 1 (innergemeinschaftliche Lieferungen ohne die nachstehend gesondert anzuführenden Fahrzeuglieferungen)

-

e) Art. 6 Abs. 1, sofern Lieferungen neuer Fahrzeuge an Abnehmer ohne UID-Nummer bzw. durch Fahrzeuglieferer gemäß Art. 2 erfolgten.

-

BITTE DIESES GRAUE FELD NICHT BESCHRIFTEN

bmf.gv.at

Bundesministerium  
Finanzen





<b>Davon steuerfrei OHNE Vorsteuerabzug gemäß</b>			
a) § 6 Abs. 1 Z 9 lit. a (Grundstücksumsätze)	9	019	—
b) § 6 Abs. 1 Z 27 (Kleinunternehmer)	10	016	—
c) § 6 Abs. 1 Z _____ (übrige steuerfreie Umsätze ohne Vorsteuerabzug)	11	020	—
<b>Gesamtbetrag</b> der steuerpflichtigen Lieferungen, sonstigen Leistungen und Eigenverbrauch (einschließlich steuerpflichtiger Anzahlungen)			

Davon sind zu versteuern mit:	Bemessungsgrundlage		Umsatzsteuer	
	20% Normalsteuersatz	12	022	
10% ermäßigter Steuersatz	13	029	+	
13% ermäßigter Steuersatz		006	+	
19% für Jungholz und Mittelberg	15	037	+	
10% Zusatzsteuer für pauschalierte land- und forstwirtschaftliche Betriebe	16	052	+	
7% Zusatzsteuer für pauschalierte land- und forstwirtschaftliche Betriebe	17	007	+	
<b>Weiters zu versteuern:</b>				
Steuerschuld gemäß § 11 Abs. 12 und 14, § 16 Abs. 2 sowie gemäß Art. 7 Abs. 4	18	056	+	
Steuerschuld gemäß § 19 Abs. 1 zweiter Satz, § 19 Abs. 1c, 1e sowie gemäß Art. 25 Abs. 5	19	057	+	
Steuerschuld gemäß § 19 Abs. 1a (Bauleistungen)	20	048	+	
Steuerschuld gemäß § 19 Abs. 1b (Sicherungseigentum, Vorbehaltseigentum und Grundstücke im Zwangsversteigerungsverfahren)	20	044	+	
Steuerschuld gemäß § 19 Abs. 1d (Schrott und Abfallstoffe, Verordnung BGBl. II Nr. 129/2007; Videospielekonsolen, Laptops, Tablet-Computer, Gas und Elektrizität, Gas- und Elektrizitätszertifikate, Metalle, Anlagegold, Verordnung BGBl. II Nr. 369/2013)	20	032	+	
<b>Innergemeinschaftliche Erwerbe:</b>	Bemessungsgrundlage		/	
Gesamtbetrag der Bemessungsgrundlagen für innergemeinschaftliche Erwerbe	21	070		
Davon steuerfrei gemäß Art. 6 Abs. 2	22	071		—
<b>Gesamtbetrag</b> der steuerpflichtigen innergemeinschaftlichen Erwerbe				
<b>Davon sind zu versteuern mit:</b>	23			
20% Normalsteuersatz		072	+	
10% ermäßigter Steuersatz		073	+	
13% ermäßigter Steuersatz		008	+	
19% für Jungholz und Mittelberg		088	+	
<b>Nicht zu versteuernde Erwerbe:</b>	24		/	
Erwerbe gemäß Art. 3 Abs. 8 zweiter Satz, die im Mitgliedsstaat des Bestimmungsortes besteuert worden sind		076		
Erwerbe gemäß Art. 3 Abs. 8 zweiter Satz, die gemäß Art. 25 Abs. 2 im Inland als besteuert gelten		077		
<b>Zwischensumme</b> (Umsatzsteuer)				
<b>Berechnung der abziehbaren Vorsteuer:</b>	25			
Gesamtbetrag der <b>Vorsteuern</b> [einschließlich der pauschal ermittelten Vorsteuern (Kennzahlen <b>084, 085, 086, 078, 068, 079</b> ) aber ohne die übrigen gesondert anzuführenden Vorsteuerbeträge (Kennzahlen <b>061, 083, 065, 066, 082, 087, 089, 064, 063, 067</b> )]		060	—	
<b>In Kennzahl 060 enthaltene pauschal ermittelte Vorsteuern:</b>	26			
a) Pauschalierung gemäß § 14 Abs. 1 Z 1 (Basispauschalierung)		084		
b) Drogisten, Verordnung BGBl. II Nr. 229/1999		085		
c) Bestimmte Gruppen von Unternehmern, Verordnung BGBl. Nr. 627/1983, Verordnung BGBl. II Nr. 48/2014		086		
d) Lebensmitteleinzel- oder Gemischtwarenhändler, Verordnung BGBl. II Nr. 228/1999		078		





e) Handelsvertreter, Verordnung BGBl. II Nr. 95/2000	<input type="checkbox"/>	<b>068</b>	
f) Künstler und Schriftsteller, Verordnung BGBl. II Nr. 417/2000	<input type="checkbox"/>	<b>079</b>	
<b>Gesondert anzuführende Vorsteuerbeträge:</b>	<input type="checkbox"/>	<b>27</b>	
Vorsteuern betreffend die entrichtete Einfuhrumsatzsteuer (§ 12 Abs. 1 Z 2 lit. a)	<input type="checkbox"/>	<b>061</b>	—
Vorsteuern betreffend die geschuldete, auf dem Abgabekonto verbuchte Einfuhrumsatzsteuer (§ 12 Abs. 1 Z 2 lit. b)	<input type="checkbox"/>	<b>28</b>	<b>083</b>
Vorsteuern aus dem innergemeinschaftlichen Erwerb	<input type="checkbox"/>	<b>29</b>	<b>065</b>
Vorsteuern betreffend die Steuerschuld gemäß § 19 Abs. 1 zweiter Satz, § 19 Abs. 1c, 1e sowie gemäß Art. 25 Abs. 5	<input type="checkbox"/>	<b>30</b>	<b>066</b>
Vorsteuern betreffend die Steuerschuld gemäß § 19 Abs. 1a (Bauleistungen)	<input type="checkbox"/>	<b>30</b>	<b>082</b>
Vorsteuern betreffend die Steuerschuld gemäß § 19 Abs. 1b (Sicherungseigentum, Vorbehaltseigentum und Grundstücke im Zwangsversteigerungsverfahren)	<input type="checkbox"/>	<b>30</b>	<b>087</b>
Vorsteuern betreffend die Steuerschuld gemäß § 19 Abs. 1d (Schrott und Abfallstoffe, Verordnung BGBl. II Nr. 129/2007; Videospielekonsolen, Laptops, Tablet-Computer, Gas und Elektrizität, Gas- und Elektrizitätszertifikate, Metalle, Anlagegold, Verordnung BGBl. II Nr. 369/2013)	<input type="checkbox"/>	<b>30</b>	<b>089</b>
Vorsteuern für innergemeinschaftliche Lieferungen neuer Fahrzeuge von Fahrzeuglieferern gemäß Art. 2	<input type="checkbox"/>	<b>31</b>	<b>064</b>
Davon nicht abzugsfähig gemäß § 12 Abs. 3 iVm Abs. 4 und 5	<input type="checkbox"/>	<b>32</b>	<b>062</b>
Berichtigung gemäß § 12 Abs. 10 und 11	<input type="checkbox"/>	<b>33</b>	<b>063</b>
Berichtigung gemäß § 16	<input type="checkbox"/>	<b>34</b>	<b>067</b>
<b>Gesamtbetrag der abziehbaren Vorsteuer</b>			
<b>Sonstige Berichtigungen</b>	<input type="checkbox"/>	<b>35</b>	<b>090</b>
<input type="checkbox"/> <b>Zahllast</b> (Plusvorzeichen) <input type="checkbox"/> <b>Gutschrift</b> (Minusvorzeichen)			<b>095</b>
Hierauf entrichtete Vorauszahlungen (Minusvorzeichen) bzw. durchgeführte Gutschriften (Plusvorzeichen)			
<b>Ergibt</b> <input type="checkbox"/> <b>Restschuld</b> <input type="checkbox"/> <b>Gutschrift</b>			

Kammerumlagepflicht (§ 122 Wirtschaftskammergesetz) liegt vor:  ja

An Kammerumlage wurde für 2019 entrichtet:

(nur auszufüllen, wenn kein abweichendes Wirtschaftsjahr vorliegt)

**Beachten Sie:** Bestimmte nachteilige Folgen der nicht zeitgerechten Entrichtung der Umsatzsteuer-Vorauszahlungen (Vollstreckungsmaßnahmen, Einleitung eines Finanzstrafverfahrens) können durch die umgehende Entrichtung der bereits fälligen Restschuld vermieden werden.

Ich versichere, dass ich die vorstehenden Angaben nach bestem Wissen und Gewissen **richtig** und **vollständig** gemacht habe. Mir ist bekannt, dass die Angaben überprüft werden und dass unvollständige oder unrichtige Angaben strafbar sind. Sollte ich nachträglich erkennen, dass die vorstehende Erklärung unrichtig oder unvollständig ist, so werde ich das Finanzamt davon unverzüglich in Kenntnis setzen (§ 139 Bundesabgabenordnung).

**WICHTIGER HINWEIS:** Übermitteln Sie **keine Originaldokumente/Belege**, da alle im Finanzamt einlangenden Schriftstücke nach elektr. Erfassung datenschutzkonform vernichtet werden! Bewahren Sie diese aber mindestens **7 Jahre** für eine etwaige Überprüfung auf.

**Noch einfacher können Sie diese Erklärung papierlos über bmf.gv.at (FinanzOnline) einbringen. FinanzOnline steht Ihnen kostenlos und rund um die Uhr zur Verfügung und bedarf keiner speziellen Software.**

Steuerliche Vertretung (Name, Anschrift, Telefonnummer)

\_\_\_\_\_  
Datum, Unterschrift bzw. firmenmäßige Zeichnung





## 2 Hauptergebnisse

### 2.1 Gesamtüberblick

Im Veranlagungsjahr 2019 erwirtschafteten 697.971 Steuerpflichtige (vgl. Tabelle 3) und damit um 0,5% (d.s. 3.446 Unternehmen) mehr als im Vorjahr einen steuerbaren Umsatz in der Höhe von 796,8 Mrd. €, was einem Anstieg gegenüber 2018 um 22,1 Mrd. € (+2,9%) entsprach.

Damit konnte der – seit der Ablösung der vorher üblichen Einphasen-Umsatzsteuer (mit z.B. 5,5% im Einzel- oder 2% im Großhandel) durch die Netto-Allphasen-Umsatzsteuer im Jahr 1973 – Höchstwert aus dem Vorjahr übertroffen werden. Die in der Grafik 1 ersichtlichen Rückgänge bei der Zahl der Steuerpflichtigen 1977 und 1994 lagen an Änderungen bei der Besteuerung: 1977 fielen 19.000 land- und forstwirtschaftliche Unternehmen aus der Masse der Pflichtigen, die vorher nur wegen des Zusatzsteuersatzes von 2% für eigenen erzeugten Wein (fiel 1977 weg) erfasst worden waren; 1994 wurde die Besteuerungsgrenze von 40.000 auf 300.000 Schilling angehoben. In den letzten 20 Jahren – 1999 betrug der steuerbare Umsatz 392,2 Mrd. € – stieg der steuerbare Umsatz auf das Doppelte.

Grafik 1

#### Entwicklung der Zahl der Steuerpflichtigen und des steuerbaren Umsatzes seit 1973

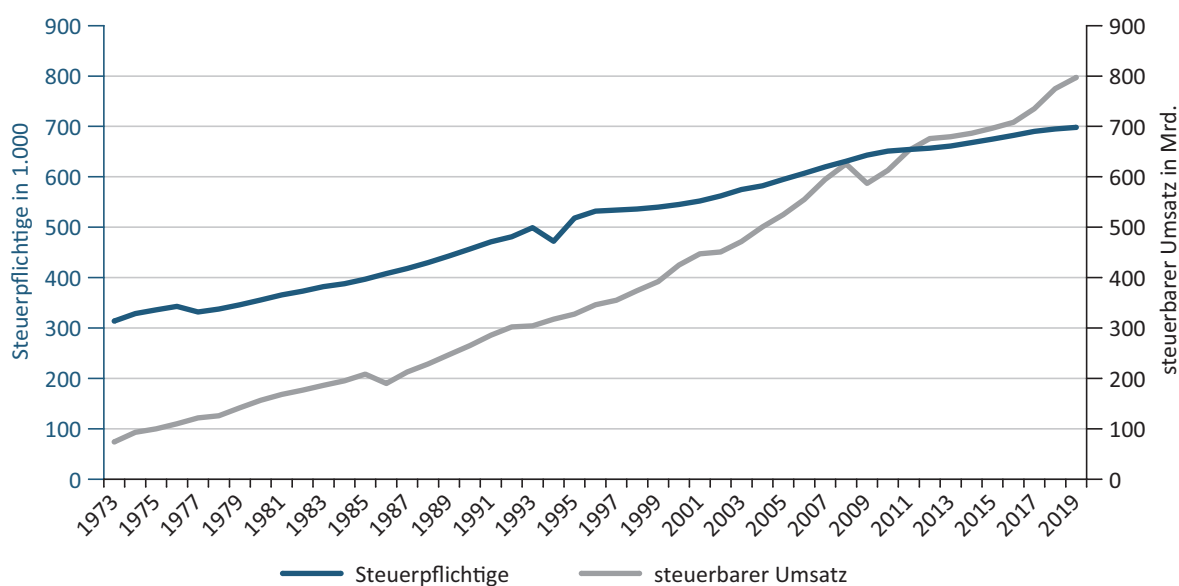

Q: STATISTIK AUSTRIA, Umsatzsteuerstatistik.

Während der steuerpflichtige Umsatz im Berichtsjahr gegenüber 2018 um 3,3% anstieg, wuchs der steuerfreie Umsatz nur um 1,9%. Wie in den Vorjahren auch veränderten sich die Umsätze nach den wichtigsten Steuersätzen unterschiedlich: Der normal (mit 20%) besteuerte Umsatz nahm um 3,2% auf 385,6 Mrd. € zu, der ermäßigt (mit 10%) besteuerte Umsatz sogar um 9,2% auf 107,3 Mrd. €. Der 2016 neu eingeführte Steuersatz von 13% hingegen sank um 34,0% auf 9,5 Mrd. €, da ab 1. November 2018 die Beherbergung in eingerichteten Wohn- und Schlafräumen und die regelmäßig damit verbundenen Nebenleistungen (einschließlich Beheizung) und die Vermietung (Nutzungsüberlassung) von Grundstücken für Campingzwecke nicht mehr diesem Steuersatz, sondern wieder dem ermäßigten Steuersatz von 10 Prozent unterlagen.

Die Bruttoumsatzsteuer nahm gegenüber dem Vorjahr um 4,6% auf 111,8 Mrd. € zu, die abziehbare Vorsteuer um 4,5% auf 108,7 Mrd. €. Die Erwerbsteuer (für Einfuhren aus der EU) stieg um 1,0% auf 22,6 Mrd. €, die Einfuhrumsatzsteuer (für Einfuhren aus Drittländern) um 4,6% auf 5,0 Mrd. €. Bei den

Reverse-Charge-Umsätzen war ein Zuwachs gegenüber dem Jahr 2018 um 4,0 % (von 36,0 Mrd. € auf 37,5 Mrd. €) festzustellen.

Das gesamte Umsatzsteueraufkommen<sup>1</sup>, das sich aus Bruttoumsatzsteuer abzüglich Vorsteuern und zuzüglich Erwerbsteuer und Einfuhrumsatzsteuer (sowie der vergleichsweise geringen Position der Berichtigungen in der Höhe von -224,2 Mio. €) ergibt, betrug im Jahr 2019 30,9 Mrd. €; das bedeutete einen Anstieg um 3,8% gegenüber dem Vorjahr (Tabelle 4). Damit übertraf das Aufkommen an Umsatzsteuer wie in den drei Jahren zuvor das Lohnsteueraufkommen (29,4 Mrd. € vor Berücksichtigung der Arbeitnehmerveranlagung); in den drei Jahren vor der Steuerreform 2016 hingegen war das Lohnsteueraufkommen höher gewesen.

Tabelle 3

**Hauptergebnisse der Umsatzsteuerstatistiken 2013 bis 2019**

Haupterhebungsmerkmale	2013	2014	2015	2016	2017	2018	2019
Steuerpflichtige	661.048	668.166	674.850	682.407	690.221	694.525	697.971
	<b>in Mrd. Euro</b>						
Steuerbarer Umsatz inkl. Reverse-Charge-Umsatz <sup>1 2</sup>	679,79	686,63	696,68	708,07	735,13	774,69	796,84
Steuerfreier Umsatz <sup>1</sup> gemäß	210,16	217,25	221,52	224,75	238,32	252,14	256,83
§ 6 Abs 1 Z 1 UStG 1994 - Ausfuhren	37,87	37,48	38,48	38,23	40,31	43,17	44,05
Art 6 Z 1 u. 2 UStG 1994 - Innergemeinschaftliche Lieferungen	81,26	84,06	86,28	87,70	95,32	100,11	101,86
§ 6 Abs 1 Z 1 UStG 1994 - Lohnveredlungen	0,07	0,04	0,04	0,03	0,03	0,03	0,03
§ 6 Abs 1 Z 2-6 UStG 1994 - Sonstige echte Befreiungen	7,58	7,54	7,38	7,11	7,33	7,89	7,48
§ 6 Abs 1 Z 9a UStG 1994 - Grundstücksumsätze	4,86	5,36	6,65	6,87	7,40	8,04	8,62
§ 6 Abs 1 Z 27 UStG 1994 - Kleinunternehmer	0,70	0,65	0,63	0,61	0,63	0,61	0,59
§ 6 Abs 1 Z 7-26 UStG 1994	77,83	82,12	82,05	84,21	87,30	92,28	94,19
Steuerpflichtiger Umsatz	443,07	434,60	436,67	446,38	463,40	486,54	502,55
20% Normalsteuersatz	347,10	336,11	334,88	341,19	354,26	373,83	385,61
10% ermäßigter Steuersatz	95,71	98,23	101,52	94,83	94,60	98,24	107,32
13% ermäßigter Steuersatz (neu ab 2016)				10,21	14,38	14,32	9,45
19% Jungholz und Mittelberg	0,10	0,10	0,09	0,10	0,10	0,10	0,11
10% bzw. 7% nicht buchführungspflichtige Landwirte	0,05	0,05	0,05	0,05	0,06	0,06	0,06
Bruttoumsatzsteuer <sup>3</sup>	92,33	91,81	93,00	94,92	100,06	106,82	111,77
Erwerbsteuer	18,86	18,91	19,13	19,67	21,10	22,35	22,58
Abziehbare Vorsteuer	89,83	88,90	89,58	91,04	96,88	104,03	108,72
Umsatzsteuer (Zahllast/Gutschrift) <sup>4</sup>	21,32	21,74	22,51	23,38	24,14	24,94	25,85

Q: STATISTIK AUSTRIA, Umsatzsteuerstatistik. - <sup>1</sup> Ohne steuerfreie Umsätze des Wirtschaftsbereichs Finanz- und Versicherungsdienstleistungen. - <sup>2</sup> Reverse-Charge-Umsätze beinhalten außer den sog. Bauleistungen Umsätze für Schrott und Abfallstoffe, für sonstige Leistungen und Werklieferungen bzw. Gas- und Elektrizitätslieferungen, wenn der leistende Unternehmer im Inland keinen Sitz oder Niederlassung hat und der Leistungsempfänger Unternehmer ist, sowie für die Übertragung von Treibhauszertifikaten und die Lieferung von Mobilfunkgeräten. - <sup>3</sup> Bruttoumsatzsteuer: Hierbei handelt es sich um eine Rechengröße der Steuerbeträge aus allen steuerpflichtigen Umsätzen. - <sup>4</sup> Inkl. Erwerbsteuer.

<sup>1</sup> Der Saldo aus Zahllast und Gutschrift (Tabelle 3) ergibt sich aus Bruttoumsatzsteuer + Erwerbsteuer - abziehbare Vorsteuern - Berichtigungen. Für das Umsatzsteueraufkommen gilt: Umsatzsteueraufkommen = Saldo aus Zahllast und Gutschrift + Einfuhrumsatzsteuer. Die Einfuhrumsatzsteuer wird im Gegensatz zur (Brutto)Umsatzsteuer und der Erwerbsteuer nicht im Rahmen der „normalen“ Umsatzsteuerabführung eingehoben und scheint daher in den Umsatzsteuerbescheiden nur als abziehbare Vorsteuer auf, d.h. sie ist im Saldo nicht auch als eingehobene Umsatzsteuer erfasst. Um die insgesamt eingehobene Umsatzsteuer darzustellen, wird die Einfuhrumsatzsteuer zum Saldo addiert; das so erhaltene Umsatzsteueraufkommen entspricht inhaltlich dem vom BMF ausgewiesenen Abgabenerfolg aus der Umsatzsteuer (bei letzterem handelt es sich aber um Kassawerte, während die Umsatzsteuerstatistik Sollwerte ausweist).

Tabelle 4  
Haupterhebungsmerkmale 2019 im Vorjahresvergleich

Haupterhebungsmerkmale	2018	2019	2018/2019 in %
Veranlagungsfälle	694.525	697.971	0,50
<b>Beträge in Mio. Euro</b>			
Steuerbarer Umsatz	774.693	796.839	2,86
Steuerfreier Umsatz	252.138	256.832	1,86
Steuerpflichtiger Umsatz	486.539	502.549	3,29
Bruttoumsatzsteuer	106.824	111.765	4,63
Erwerbsteuer	22.353	22.584	1,03
Abziehbare Vorsteuer	104.034	108.719	4,50
Einfuhrumsatzsteuer	4.815	5.036	4,59
Umsatzsteueraufkommen	29.757	30.890	3,81

Q: STATISTIK AUSTRIA, Umsatzsteuerstatistik.

## 2.2 Umsatzstufen

Tabelle 5a  
Haupterhebungsmerkmale der Umsatzsteuerstatistik 2019 nach Umsatzstufen

Stufen des steuerbaren Umsatzes in 1.000 Euro	Steuerpflichtige			Steuerbarer Umsatz				Davon				Zahllast/Gut-schrift (Saldo)	
	Fälle	Anteil in %	2018/19 in %	Mrd. Euro	Anteil in %	2018/19 in %	steuerfrei		steuerpflichtig		Mrd. Euro	Anteil in %	
							Mrd. Euro	Anteil in %	Mrd. Euro	Anteil in %			
Bis unter 3	62.307	8,9	0,8	0,04	0,0	-3,3	0,01	0,0	0,03	0,0	-0,59	-2,3	
3 bis unter 7,5	41.235	5,9	-3,7	0,22	0,0	-3,2	0,04	0,0	0,17	0,0	-0,08	-0,3	
7,5 bis unter 15	61.957	8,9	-1,4	0,68	0,1	-1,3	0,14	0,1	0,54	0,1	-0,07	-0,3	
15 bis unter 22	45.178	6,5	-1,8	0,83	0,1	-1,7	0,16	0,1	0,66	0,1	-0,07	-0,3	
22 bis unter 35	67.587	9,7	-0,6	1,90	0,2	-0,6	0,35	0,1	1,53	0,3	-0,01	0,0	
35 bis unter 70	106.218	15,2	0,6	5,35	0,7	0,8	0,38	0,1	4,85	1,0	0,21	0,8	
70 bis unter 150	102.670	14,7	1,3	10,60	1,3	1,5	0,68	0,3	9,61	1,9	0,61	2,4	
150 bis unter 300	69.654	10,0	1,2	14,83	1,9	1,1	1,22	0,5	13,08	2,6	0,90	3,5	
300 bis unter 700	62.674	9,0	2,1	28,79	3,6	2,2	3,78	1,5	23,90	4,8	1,67	6,4	
700 bis unter 1.500	35.818	5,1	3,6	36,39	4,6	3,7	3,97	1,5	30,71	6,1	2,17	8,4	
1.500 bis unter 3.000	18.922	2,7	2,7	39,85	5,0	2,6	4,20	1,6	33,38	6,6	2,39	9,2	
3.000 bis unter 7.000	12.814	1,8	3,0	57,35	7,2	2,9	7,50	2,9	46,38	9,2	3,07	11,9	
7.000 bis unter 15.000	5.496	0,8	4,0	54,94	6,9	3,6	9,27	3,6	42,18	8,4	2,83	10,9	
15.000 bis unter 30.000	2.532	0,4	6,8	52,77	6,6	6,7	12,33	4,8	37,61	7,5	2,39	9,2	
30.000 bis unter 70.000	1.610	0,2	0,6	72,59	9,1	1,3	20,95	8,2	48,25	9,6	2,61	10,1	
70.000 bis unter 150.000	745	0,1	0,9	74,15	9,3	1,6	24,24	9,4	46,42	9,2	2,06	8,0	
150.000 bis unter 400.000	371	0,1	2,5	87,40	11,0	3,5	34,36	13,4	49,28	9,8	1,45	5,6	
400.000 und mehr	183	0,0	-2,7	258,17	32,4	2,8	133,26	51,9	113,96	22,7	4,32	16,7	
<b>Insgesamt</b>	<b>697.971</b>	<b>100,0</b>	<b>0,5</b>	<b>796,84</b>	<b>100,0</b>	<b>2,9</b>	<b>256,83</b>	<b>100,0</b>	<b>502,55</b>	<b>100,0</b>	<b>25,85</b>	<b>100,0</b>	

Q: STATISTIK AUSTRIA, Umsatzsteuerstatistik.

In Tabelle 5a werden die Steuerpflichtigen und der steuerbare Umsatz nach Umsatzstufen dargestellt. Die Zahl der Veranlagungsfälle ging im Vergleich zum Vorjahr in den vier Stufen zwischen 3.000 € und 35.000 € Jahresumsatz (um 0,6 % bis 3,7 %) zurück. Der Rückgang in den Stufen mit den niedrigen Umsätzen war in den letzten Jahren auf die Anhebung der Grenze zurückzuführen, unter der eine Veranlagung unterbleiben kann, obwohl diese schon für das Veranlagungsjahr 2011 Gültigkeit hatte; da jedoch eine freiwillige Veranlagung auch bei einem Umsatz unter 30.000 € weiterhin möglich und offenbar vielen Steuerpflichtigen die Veränderung der Grenze nicht bekannt war, wurde die Möglichkeit des Verzichts auf die Abgabe einer Umsatzsteuer-Jahreserklärung von vielen für die folgenden Veranlagungsjahre noch nicht wahrgenommen. In den Daten für das Jahr 2019 fanden sich rund 34.000

Veranlagungsfälle, deren steuerbarer Umsatz 30.000 € nicht überstieg, bei denen jedoch die Kennzahl 016 („Kleinunternehmer“) ausgefüllt war und bei denen keine Zahllast oder Gutschrift anfiel.

Außer in den oben angeführten Stufen und in der obersten Randstufe mit einem Umsatz von 400 Mio. € und mehr, in der die Zahl der Steuerpflichtigen um 2,7% auf 183 zurückging, lagen die Zuwächse bei den Steuerpflichtigen zwischen 0,6% und 6,8%; der Höchstwert war in der Stufe zwischen 15 Mio. € und 30 Mio. € Umsatz zu verzeichnen, wo die Anzahl um 161 auf 2.532 stieg.

Die prozentuellen Vorjahresveränderungen des steuerbaren Umsatzes verhielten sich in den einzelnen Umsatzstufen ähnlich wie jene der Pflichtigenzahl. Während die beiden Veränderungsraten in allen anderen Stufen höchstens um 0,5 Prozentpunkte auseinanderlagen, ließen sich in der untersten Randstufe bis 3.000 € Umsatz und in den vier höchsten Stufen die am meisten divergierenden Entwicklungen beobachten: in der untersten Stufe betrug der Umsatzrückgang 3,3%, die Anzahl der Pflichtigen jedoch stieg um 0,8%. In der Stufe zwischen 150 Mio. € und 400 Mio. € stieg der Umsatz (+3,5% auf 87,4 Mrd. €) um 1,0 Prozentpunkte stärker an als die Zahl der Steuerpflichtigen (+2,5% auf 371), in der obersten Randstufe ab 400 Mio. € Jahresumsatz lagen zwischen den Veränderungsraten des erwirtschafteten Umsatzes (+2,8% auf 258,2 Mrd. €) und der Steuerpflichtigen (-2,7% auf 183) sogar 5,5 Prozentpunkte. Die Anzahl der Fälle mit einem steuerbaren Umsatz von 1 Mrd. € und mehr stieg von 44 im Jahr 2009 auf 68 im Berichtsjahr.

Tabelle 5b

**Umsatzsteueraufkommen 2019 nach Umsatzstufen**

Stufen des steuerbaren Umsatzes in 1.000 Euro		Bruttoumsatzsteuer		Erwerbsteuer		Abziehbare Vorsteuer		Darunter Einfuhrumsatzsteuer		Umsatzsteueraufkommen		Umsatzsteueraufkommen im Verhältnis zu ... in %	
		Mrd. Euro	Anteil in %	Mrd. Euro	Anteil in %	Mrd. Euro	Anteil in %	Mrd. Euro	Anteil in %	Mrd. Euro	Anteil in %	steuerbarer Umsatz	fiktiver Gesamtsteuer <sup>1</sup>
	Bis unter 3	0,22	0,2	0,04	0,2	-0,60	0,7	-0,00	0,0	-0,34	-1,3	-812,4	-134,2
3	bis unter 7,5	0,06	0,1	0,00	0,0	-0,11	0,1	-0,00	0,0	-0,06	-0,2	-23,2	-96,0
7,5	bis unter 15	0,10	0,1	0,01	0,0	-0,15	0,2	-0,00	0,0	-0,05	-0,2	-6,4	-43,5
15	bis unter 22	0,14	0,1	0,00	0,0	-0,16	0,2	-0,00	0,0	-0,01	-0,0	-1,4	-8,6
22	bis unter 35	0,27	0,3	0,01	0,1	-0,29	0,3	-0,00	0,0	-0,01	-0,0	-0,6	-4,2
35	bis unter 70	0,84	0,9	0,03	0,2	-0,64	0,7	-0,01	0,2	0,24	0,9	4,5	27,4
70	bis unter 150	1,65	1,7	0,07	0,4	-1,15	1,3	-0,01	0,2	0,58	2,1	5,7	33,6
150	bis unter 300	2,28	2,4	0,14	0,7	-1,55	1,7	-0,01	0,3	0,87	3,2	6,1	36,4
300	bis unter 700	4,18	4,4	0,30	1,5	-2,89	3,2	-0,03	0,8	1,62	5,9	6,0	36,4
700	bis unter 1.500	5,38	5,7	0,45	2,3	-3,76	4,1	-0,06	1,5	2,12	7,7	6,4	36,9
1.500	bis unter 3.000	6,03	6,4	0,61	3,1	-4,48	4,9	-0,10	2,4	2,25	8,2	6,1	34,4
3.000	bis unter 7.000	8,21	8,6	1,15	5,9	-6,61	7,3	-0,20	4,8	2,94	10,7	5,7	32,0
7.000	bis unter 15.000	7,53	7,9	1,39	7,1	-6,46	7,1	-0,22	5,3	2,67	9,7	5,5	30,6
15.000	bis unter 30.000	7,02	7,4	1,60	8,2	-6,50	7,1	-0,29	7,0	2,39	8,7	5,1	28,7
30.000	bis unter 70.000	9,05	9,5	2,61	13,3	-9,33	10,3	-0,39	9,6	2,70	9,8	4,1	24,0
70.000	bis unter 150.000	8,38	8,8	2,43	12,4	-9,04	9,9	-0,47	11,4	2,24	8,1	3,4	21,6
150.000	bis unter 400.000	9,41	9,9	3,27	16,6	-11,58	12,7	-0,99	24,2	2,04	7,4	2,7	17,5
	und												
400.000	mehr	24,20	25,5	5,56	28,2	-25,72	28,3	-1,32	32,3	5,30	19,3	2,4	18,6
<b>Insgesamt</b>		<b>94,92</b>	<b>100,0</b>	<b>19,67</b>	<b>100,0</b>	<b>-91,04</b>	<b>100,0</b>	<b>-4,10</b>	<b>100,0</b>	<b>27,48</b>	<b>100,0</b>	<b>3,9</b>	<b>24,9</b>

Q: STATISTIK AUSTRIA, Umsatzsteuerstatistik. - <sup>1</sup> Fiktive Gesamtsteuer = Summe aus Bruttoumsatz-, Erwerb- und Einfuhrumsatzsteuer

In Tabelle 5b werden zwei Verhältniszahlen dargestellt, die für die jeweilige Umsatzstufe (bzw. in weiterer Folge die jeweilige Branche, Rechtsform und das jeweilige Bundesland) die Relation von Umsatzsteueraufkommen zu steuerbarem Umsatz bzw. zu einer fiktiven Gesamtsteuer (= Summe aus der Bruttoumsatz-, der Erwerb- und der Einfuhrumsatzsteuer) angeben. Die erste der beiden Spalten mit



der Bezeichnung „Umsatzsteueraufkommen im Verhältnis zu steuerbarem Umsatz in %“ und dem Ingesamt-Wert von 3,9%, die einem „resultierenden Umsatzsteuersatz“ entspricht, soll demonstrieren, dass bzw. wie sehr sich die steuerfreien Umsätze und die (abziehbaren) Vorsteuern auf das Steueraufkommen je Umsatzstufe (bzw. Branche, etc.) auswirken.

Auf die letzte Spalte „Umsatzsteueraufkommen im Verhältnis zu fiktiver Gesamtsteuer in %“ haben die steuerfreien Umsätze keine Auswirkung. Diese Werte verdeutlichen im Wesentlichen die Beziehung zwischen der fiktiven Gesamtsteuer, der davon abziehbaren Vorsteuer und dem Steueraufkommen - je höher die Vorsteuer, desto niedriger fällt das Steueraufkommen aus.

Dass das Verhältnis der Werte in den beiden letzten Spalten in den einzelnen Umsatzstufen nicht weitestgehend dem Verhältnis der Ingesamt-Werte entspricht (3,9% zu 23,9%), liegt daran, dass bei gleichen Dividenden die Divisoren der beiden Verhältniswerte zueinander nicht in einer weitestgehend fixen Relation stehen, weil erstens die steuerfreien Umsätze nur in den steuerbaren Umsatz, nicht aber in die fiktive Gesamtsteuer eingehen und zweitens nicht alle Bemessungsgrundlagen für die fiktive Gesamtsteuer – nämlich jene für die Erwerb- und Einfuhrumsatzsteuer sowie für die Umsätze, für die die Steuerschuld auf den Leistungsempfänger übergegangen ist (z. B. Bauleistungen) – im steuerbaren Umsatz enthalten sind.

Tabelle 6

**Exportanteile 2019**

Stufen des steuerbaren Umsatzes in 1.000 Euro		Exporte in Mio. Euro	Anteil am steuer- baren Umsatz in %	
	Bis unter	3	0,5	1,1
3	bis unter	7,5	2,1	0,9
7,5	bis unter	15	6,0	0,8
15	bis unter	22	7,1	0,8
22	bis unter	35	17,6	0,9
35	bis unter	70	56,6	1,1
70	bis unter	150	151,3	1,5
150	bis unter	300	292,4	2,1
300	bis unter	700	709,3	2,6
700	bis unter	1.500	1.296,5	3,9
1.500	bis unter	3.000	2.041,8	5,6
3.000	bis unter	7.000	4.543,4	8,8
7.000	bis unter	15.000	6.429,9	13,4
15.000	bis unter	30.000	9.002,9	19,2
30.000	bis unter	70.000	15.999,7	24,0
70.000	bis unter	150.000	18.342,6	28,1
150.000	bis unter	400.000	25.305,6	33,8
400.000	und mehr		41.720,1	18,6
<b>Insgesamt</b>			<b>125.925,5</b>	<b>17,8</b>

Q: STATISTIK AUSTRIA, Umsatzsteuerstatistik.

Den größten Beitrag zum Steueraufkommen lieferten die umsatzstärksten Unternehmen mit 6,5 Mrd. € (21,2%). Bis zur Stufe mit 3 Mio. € bis 7 Mio. € war ein stetiges Ansteigen der Anteile von -1,9% (in den niedrigsten Stufen ergaben sich Gutschriften) bis auf +10,6% zu erkennen. In den Stufen zwischen 7 Mio. € und 400 Mio. € jedoch schwankten die Prozentsätze unregelmäßig zwischen 7,5% und 10,0%. Dies dürfte auch mit den Werten der Relation von Steueraufkommen zu steuerbarem Umsatz bzw. zur fiktiven Gesamtsteuer in Zusammenhang stehen: Diese stiegen mit zunehmender Umsatzhöhe auf ein gewisses Niveau (beim Aufkommen gemessen am steuerbaren Umsatz zwischen 5,9% und 6,2%, beim Aufkommen gemessen an der fiktiven Gesamtsteuer zwischen 34,1% und 36,3%), das bereits in der Stufe mit 70.000 € bis 150.000 € Umsatz erreicht wurde. Bei umsatzstärkeren Unternehmen ab 3 Mio. € steuerbarem Umsatz gingen die Verhältniswerte immer weiter zurück, in der obersten Randklasse betrug sie nur noch 2,5% bzw. 18,1%. Dies lag zum einen daran, dass der steuerfreie Anteil am steuerbaren Umsatz bei den Unternehmen mit mittleren Umsätzen am geringsten und bei den

Unternehmen mit 400 Mio. € und mehr Umsatz am höchsten war, und zum anderen daran, dass der Anteil der abziehbaren Vorsteuer demselben Muster wie der steuerfreie Umsatz folgte - nur auf niedrigerem Niveau und mit der Ausnahme der oberen Randstufe, in der bei überproportional vielen Unternehmen hohe unecht steuerbefreite Umsätze (v. a. bei Sozialversicherungsanstalten und Gebietskrankenkassen) die Regel sind, für die keine abziehbare Vorsteuer geltend gemacht werden kann.

Die in Tabelle 6 ersichtliche Höhe des Exportanteils (innergemeinschaftliche Lieferungen und Ausfuhren in Drittländer zusammen) am steuerbaren Umsatz gegliedert nach Umsatzstufen veränderte sich 2019 gegenüber dem Vorjahr kaum. Es gilt: Je höher der Umsatz, desto höher der Exportanteil. Dieser bewegte sich in den Umsatzstufen bis zu 7 Mio. € im einstelligen Prozentbereich, in den höheren Stufen mit 12 % bis 33 % aber (teilweise) deutlich darüber. Nur in der höchsten Stufe mit 400 Mio. € und mehr Umsatz lag der Exportanteil lediglich bei 21,3 % (verhältnismäßig nahe beim Durchschnitt von 18,3 %). In dieser Stufe erbrachten nämlich die Betriebe gewerblicher Art von Körperschaften des öffentlichen Rechts (d. s. hauptsächlich die oben erwähnten Sozialversicherungsanstalten und Gebietskrankenkassen, die naturgemäß keine Exporte tätigen) 27 % des steuerbaren Umsatzes, während dieser Anteil bei den Unternehmen mit weniger als 400 Mio. € Umsatz nur bei knapp 2 % lag.

## 2.3 Wirtschaftsbereiche

Bei der Betrachtung nach Wirtschaftsbereichen (Tabelle 7a) findet man den größten Anteil an Steuerpflichtigen im Grundstücks- und Wohnungswesen mit 23,8 % aller Fälle (d. s. 166.288), was darauf zurückzuführen ist, dass dieser Bereich auch alle Wohnungseigentümergeinschaften von Häusern mit Eigentumswohnungen beinhaltet, die der Umsatzsteuerpflicht unterliegen, jedoch keine Unternehmen im eigentlichen Sinn sind.

14,7 % der Veranlagungsfälle zählten zum Handel und erwirtschafteten den größten Anteil am steuerbaren Umsatz (30,2 %), während die 14,0 % in der Branche „Freiberufliche, wissenschaftliche und technische Dienstleistungen“ nur 3,9 % des Umsatzes erbrachten. Nach dem Handel kam die Herstellung von Waren mit 22,8 % (bei nur 4,4 % der Steuerpflichtigen) auf den zweitgrößten Umsatzanteil, der Bereich „Öffentliche Verwaltung“ erreichte 9,4 % des steuerbaren Umsatzes (bei gar nur 0,3 % der Pflichtigen).

Die größten Zuwächse der Anzahl Steuerpflichtiger verzeichneten die Wirtschaftsbereiche „Grundstücks- und Wohnungswesen“ (+2,5 %) und „Bergbau“ (+2,1 % auf 436 Fälle). In sieben Branchen ging die Zahl der Veranlagungsfälle zurück, am stärksten in den Bereichen „Erziehung und Unterricht; Gesundheits- und Sozialwesen“ (-1,5 % auf 41.200) und „Verkehr“ (-1,1 % auf 20.774) sowie in der Beherbergung und Gastronomie (-1,0 % auf 56.373 Fälle).

Größere Umsatzzuwächse erwirtschafteten der Bau (+8,5 % auf 55,6 Mrd. €), die Beherbergung und Gastronomie (+5,9 % auf 23,1 Mrd. €), der Bereich „Energie-, Wasserversorgung und Abfallentsorgung“ (+5,2 % auf 30,6 Mrd. €), die Sonstigen wirtschaftlichen Dienstleistungen (+4,8 % auf 22,9 Mrd. €) und der Wirtschaftsbereich „Erziehung und Unterricht; Gesundheits- und Sozialwesen“ (+4,6 % auf 23,4 Mrd. €). Als einziger Bereich wies der Bergbau Umsatzrückgänge aus (-4,6 % auf 1,7 Mrd. €).

Tabelle 7a

**Haupterhebungsmerkmale der Umsatzsteuerstatistik 2019 nach Wirtschaftsbereichen**

Abschnitte der ÖNACE 2008	Steuerpflichtige			Steuerbarer Umsatz			Davon				Zahlst/Gutschrift (Saldo)	
	Fälle	Anteil in %	2018/19 in %	Mrd. Euro	Anteil in %	2018/19 in %	steuerfrei		steuerpflichtig		Mrd. Euro	Anteil in %
							Mrd. Euro	Anteil in %	Mrd. Euro	Anteil in %		
Land- u. Forstwirtschaft	19.440	2,8	-0,6	3,87	0,5	4,3	0,26	0,1	3,58	0,7	0,09	0,3
Bergbau	436	0,1	2,1	1,67	0,2	-4,6	0,26	0,1	1,10	0,2	0,05	0,2
Herstellung v. Waren	30.662	4,4	0,4	181,72	22,8	0,7	103,69	40,4	72,72	14,5	-1,54	-5,9
Energieversorgung; Wasserversorgung u. Abfallentsorgung"	7.615	1,1	-0,5	30,58	3,8	5,2	0,73	0,3	20,77	4,1	1,40	5,4
Bau	48.517	7,0	0,7	55,59	7,0	8,5	3,04	1,2	41,22	8,2	4,24	16,4
Handel	102.576	14,7	-0,5	240,99	30,2	2,5	39,32	15,3	195,50	38,9	12,76	49,3
Verkehr	20.774	3,0	-1,1	33,04	4,1	3,2	6,28	2,4	25,65	5,1	0,61	2,4
Beherbergung u. Gastronomie	56.373	8,1	-1,0	23,13	2,9	5,9	0,33	0,1	22,77	4,5	0,84	3,2
Information u. Kommunikation	27.447	3,9	0,6	20,24	2,5	2,6	2,27	0,9	17,41	3,5	1,66	6,4
Finanz- u. Versicherungsleistungen	10.784	1,5	1,9	8,83	1,1	0,1	-	-	8,59	1,7	0,31	1,2
Grundstücks- u. Wohnungswesen	166.288	23,8	2,5	31,81	4,0	0,6	7,41	2,9	24,23	4,8	0,14	0,5
Freiberufliche/technische Dienstleistungen	97.467	14,0	0,2	31,10	3,9	2,1	2,68	1,0	27,53	5,5	2,79	10,8
Sonstige wirtschaftliche Dienstleistungen	21.702	3,1	0,3	22,87	2,9	4,8	2,58	1,0	18,19	3,6	1,51	5,8
Öffentliche Verwaltung	2.354	0,3	-0,2	74,84	9,4	4,3	68,67	26,7	6,10	1,2	-0,08	-0,3
Erziehung u. Unterricht; Gesundheits- u. Sozialwesen	41.200	5,9	-1,5	23,35	2,9	4,6	14,27	5,6	9,07	1,8	0,51	2,0
Kunst, Unterhaltung u. Erholung; Sonstige Dienstleistungen	44.193	6,3	1,3	13,19	1,7	3,0	5,03	2,0	8,11	1,6	0,58	2,2
Unbekannt	143	0,0	-4,0	0,00	0,0	12,5	0,00	0,0	0,00	0,0	0,00	0,0
<b>Insgesamt</b>	<b>697.971</b>	<b>100,0</b>	<b>0,5796,84</b>	<b>100,0</b>	<b>2,9</b>	<b>256,83</b>	<b>100,0</b>	<b>502,55</b>	<b>100,0</b>	<b>25,85</b>	<b>100,0</b>	

Q: STATISTIK AUSTRIA, Umsatzsteuerstatistik.

Beschränkt man die Analyse auf die acht Wirtschaftsbereiche mit dem höchsten steuerbaren Umsatz, die gemeinsam 679,7 Mrd. € – das waren 85,3% des Gesamtumsatzes – erwirtschafteten, so liefert der Vergleich der Prozentanteile von steuerfreien respektive steuerpflichtigen Umsätzen und damit im Zusammenhang dem Umsatzsteueraufkommen (vgl. Tabelle 7b) interessante Aufschlüsse. Da der Handel als umsatzstärkste Branche 39% des steuerpflichtigen, aber nur 15% des steuerfreien Umsatzes auswies, musste er mit 48,3% (d. s. 14,9 Mrd. €) auch den weitaus größten Teil des Steueraufkommens tragen. Das Gegenstück dazu bildete der zweitstärkste Bereich „Herstellung von Waren“, der bei 40% des steuerfreien nur auf 14% des steuerpflichtigen Umsatzes kam, sodass nur 1,1 Mrd. € oder 3,5% des Umsatzsteueraufkommens zu tragen waren. In den Bereichen „Bau“, „Freiberufliche und technische Dienstleistungen“ sowie „Energie- und Wasserversorgung, Abfallentsorgung“ überwog der steuerpflichtige Umsatz deutlich, sodass auf sie mit 14%, 9% bzw. 5% die nächsthöheren Anteile des Steueraufkommens entfielen. Während sich die Anteile des steuerfreien und des steuerpflichtigen Umsatzes in den Bereichen „Verkehr“ (2,4% bzw. 5,1%) sowie „Grundstücks- und Wohnungswesen“ (2,9% bzw. 4,8%) nur wenig unterschieden, sodass sich für den Verkehr mit 2,2% des Aufkommens bei 4,1% des Gesamtumsatzes, für das Grundstücks- und Wohnungswesen mit 0,5% des Aufkommens bei 4,0% des Umsatzes Werte in zumindest vergleichbarer Größe ergaben, überwog beim Bereich „Öffentliche Verwaltung“, der 9,4% des gesamten steuerbaren Umsatzes meldete, der steuer-

freie Umsatz den steuerpflichtigen um mehr als das Zehnfache und es wurde nicht nur der Saldo aus Zahllast und Gutschrift, sondern auch das Umsatzsteueraufkommen als negativer Wert ausgewiesen.

Misst man das Umsatzsteueraufkommen einer Branche (vgl. Tabelle 7b) an ihrer aus Bruttoumsatz-, Erwerb- und Einfuhrumsatzsteuer errechneten fiktiven Gesamtsteuer, so kamen von den acht umsatzstärksten Bereichen die freiberuflichen und technischen Dienstleistungen (45,1%), der Bau (37,1%) und der Handel (31,9%) auf weit über dem Durchschnitt von 23,9% liegende Werte; der Bereich „Energieversorgung; Wasserversorgung und Abfallbeseitigung“ lag mit 16,6% bereits deutlich darunter. In den Bereichen „Grundstücks- und Wohnungswesen“, „Herstellung von Waren“ sowie „Verkehr“, wo vergleichsweise hohe abziehbare Vorsteuern die Regel sind, machte dieser Verhältniswert 3,5%, 3,9% bzw. 10,7% aus; in der Öffentlichen Verwaltung wurde aufgrund des negativen Umsatzsteueraufkommens ein ebenfalls negativer – also nicht sinnvoll interpretierbarer – Wert erzielt.

Tabelle 7b

**Umsatzsteueraufkommen 2019 nach Wirtschaftsbereichen**

Abschnitte der ÖNACE 2008	Bruttoumsatzsteuer		Erwerbsteuer		Abziehbare Vorsteuer		Darunter Einfuhrumsatzsteuer		Umsatzsteueraufkommen		Umsatzsteueraufkommen im Verhältnis zu ... in %	
	Mrd. Euro	Anteil in %	Mrd. Euro	Anteil in %	Mrd. Euro	Anteil in %	Mrd. Euro	Anteil in %	Mrd. Euro	Anteil in %	steuerbarer Umsatz	fiktiver Gesamtsteuer <sup>1</sup>
Land- u. Forstwirtschaft	0,56	0,5	0,05	0,2	-0,54	0,5	0,00	0,0	0,09	0,3	2,2	14,0
Bergbau	0,27	0,2	0,02	0,1	-0,23	0,2	-0,01	0,1	0,06	0,2	3,6	21,5
Herstellung v. Waren	21,21	19,0	9,07	40,2	-31,86	29,3	-2,63	52,2	1,09	3,5	0,6	3,9
Energieversorgung; Wasserversorgung u. Abfallentsorgung	8,44	7,6	0,11	0,5	-7,15	6,6	-0,02	0,4	1,41	4,6	4,6	16,6
Bau	11,19	10,0	0,30	1,3	-7,24	6,7	-0,02	0,3	4,26	13,8	7,7	37,1
Handel	36,98	33,1	11,89	52,7	-36,33	33,4	-2,16	43,0	14,92	48,3	6,2	31,9
Verkehr	6,10	5,5	0,22	1,0	-5,71	5,2	-0,06	1,2	0,67	2,2	2,0	10,7
Beherbergung u. Gastronomie	3,09	2,8	0,08	0,3	-2,33	2,1	0,00	0,1	0,84	2,7	3,6	26,5
Information u. Kommunikation	4,27	3,8	0,19	0,8	-2,80	2,6	-0,04	0,7	1,69	5,5	8,4	38,3
Finanz- u. Versicherungsleistungen	2,11	1,9	0,07	0,3	-1,87	1,7	-0,01	0,2	0,32	1,0	3,6	14,8
Grundstücks- u. Wohnungswesen	4,12	3,7	0,05	0,2	-4,03	3,7	0,00	0,1	0,14	0,5	0,5	3,5
Freiberufliche/technische Dienstleistungen	6,18	5,5	0,22	1,0	-3,62	3,3	-0,07	1,4	2,86	9,2	9,2	45,1
Sonstige wirtschaftliche Dienstleistungen	3,80	3,4	0,15	0,7	-2,44	2,2	-0,01	0,3	1,52	4,9	6,6	38,6
Öffentliche Verwaltung	0,75	0,7	0,05	0,2	-0,88	0,8	0,00	0,0	-0,08	-0,3	-0,1	-10,3
Erziehung u. Unterricht; Gesundheits- u. Sozialwesen	1,14	1,0	0,05	0,2	-0,67	0,6	0,00	0,0	0,51	1,7	2,2	43,4
Kunst, Unterhaltung u. Erholung; Sonstige Dienstleistungen	1,54	1,4	0,06	0,3	-1,03	0,9	-0,01	0,1	0,58	1,9	4,4	36,5
Unbekannt	0,00	0,0	0,00	0,0	0,00	0,0	0,00	0,0	0,00	0,0	-2,6	-22,9
<b>Insgesamt</b>	<b>111,77</b>	<b>100,0</b>	<b>22,58</b>	<b>100,0</b>	<b>-108,72</b>	<b>100,0</b>	<b>-5,04</b>	<b>100,0</b>	<b>30,89</b>	<b>100,0</b>	<b>3,9</b>	<b>23,9</b>

Q: STATISTIK AUSTRIA, Umsatzsteuerstatistik - <sup>1</sup> Fiktive Gesamtsteuer = Summe aus Bruttoumsatz-, Erwerb- und Einfuhrumsatzsteuer

Aus Tabelle 8 ist ersichtlich, dass im Bereich „Herstellung von Waren“ Ausfuhrlieferungen und innergemeinschaftliche Lieferungen insgesamt etwas mehr als die Hälfte (56,5 %) des steuerbaren Umsatzes betragen. Der Anteil des Exports am steuerbaren Umsatz differierte in den einzelnen Bereichen der Sachgütererzeugung jedoch stark. Er bewegte sich zwischen 12 % im Bereich „Reparatur und Installation von Maschinen und Ausrüstungen“ und 80 % im Bereich „Herstellung von Leder(waren) und Schuhen“. Etwas mehr als 40 % des gesamten Exportumsatzes stammten aus den Bereichen „Maschinenbau“, „Herstellung von Kraftwagen und Kraftwagenteilen“ sowie „Metallerzeugung und -bearbeitung“. Neben der Reparatur und Installation von Maschinen und Ausrüstungen hatten auch die Herstellung von Bekleidung, von Leder(waren) und Schuhen, von Möbeln sowie von Druckerzeugnissen, Vervielfältigung von bespielten Datenträgern mit jeweils unter 1 % sehr geringe Anteile am Gesamt-Export.

Tabelle 8

**Herstellung von Waren: Exporte 2019**

Abteilungen der ÖNACE 2008	Exporte		
	in Mio. Euro	in % des steuerbaren Umsatzes	Anteile an Exporten (ÖNACE C) in %
<b>Herstellung von Waren zusammen</b>	<b>90.594</b>	<b>55,2</b>	<b>100,0</b>
10 H.v. Nahrungs- und Futtermitteln	5.276	31,9	5,8
11 Getränkeherstellung	2.187	44,5	2,4
13 H.v. Textilien	1.005	68,8	1,1
14 H.v. Bekleidung	414	53,9	0,5
15 H.v. Leder(waren) und Schuhen	758	84,1	0,8
16 H.v. Holz-, Flecht-, Korb- und Korkwaren	3.430	43,5	3,8
17 H.v. Papier, Pappe und Waren daraus	4.370	69,9	4,8
18 H.v. Druckerzeugnissen, Vervielfältigung von bespielten Datenträgern	543	25,9	0,6
19 Kokerei und Mineralölverarbeitung	862	7,4	1,0
20 H.v. chemischen Erzeugnissen	5.439	67,6	6,0
21 H.v. pharmazeutischen Erzeugnissen	2.729	75,3	3,0
22 H.v. Gummi und Kunststoffwaren	4.386	68,4	4,8
23 H.v. Glas, Keramik, Bearbeitung von Steinen und Erden	1.654	25,8	1,8
24 Metallerzeugung und -bearbeitung	10.348	76,6	11,4
25 H.v. Metallerzeugnissen	7.466	53,3	8,2
26 H.v. EDV-Geräten, elektronischen und optischen Erzeugnissen	3.165	73,8	3,5
27 H.v. elektrischen Ausrüstungen	8.095	71,3	8,9
28 Maschinenbau	13.413	72,6	14,8
29 H.v. Kraftwagen und Kraftwagenteilen	11.289	78,1	12,5
30 Sonstiger Fahrzeugbau	1.224	68,3	1,4
31 H.v. Möbeln	722	22,4	0,8
32 H.v. sonstigen Waren	1.346	55,6	1,5
33 Reparatur und Installation von Maschinen und Ausrüstungen	472	13,3	0,5

Q: STATISTIK AUSTRIA, Umsatzsteuerstatistik.

Am anschaulichsten lassen sich die Auswirkungen der im Zuge der Steuerreform 2015/16 neu eingeführten Steuersätze und deren teilweise Rücknahme (ab 1. November 2018 wird die Beherbergung wieder mit 10 % besteuert, siehe oben) anhand der Gliederung nach Wirtschaftsbereichen darstellen. Der ermäßigte Steuersatz von 13 % wurde 2019 insgesamt von 43.486 Unternehmen (2018: 67.146, d. h. 11 %) in Anspruch genommen, d. s. 7 % aller Unternehmen, die steuerpflichtige Umsätze auf ihrer Umsatzsteuererklärung auswiesen. Im Vergleich dazu wurden von 91 % (547.000) dieser Unternehmen mit 20 % zu besteuernde Umsätze ausgewiesen, von 48 % (287.000) mit 10 % zu besteuernde. Während die 9,5 Mrd. € (im Vorjahr 14,3 Mrd., d. h. 2,9 %), die dem Steuersatz von 13 % unterlagen, einen Anteil von 1,9 % des gesamten steuerpflichtigen Umsatzes ausmachten, waren dies beim Normalsteuersatz 76,7 % und beim 10 %-igen Steuersatz 21,4 %. Am häufigsten wurde 2019 der mit 13 % ermäßigte Steuersatz von Unternehmen des Wirtschaftsbereichs „Handel“ (11.050 Fälle, d. s. 25 %)

angewendet, auch in der „Kunst, Unterhaltung und Erholung; sonstige Dienstleistungen“ und in der Land- und Forstwirtschaft (je 15 %) sowie in der Beherbergung und Gastronomie (13 %, nach einem Rückgang von 19.848 auf nur noch 5.536 Fälle) lagen die Anteilswerte im zweistelligen Bereich. Auch unter dem Umsatz, der mit 13 % zu besteuern war, waren die Handelsumsätze mit 4,4 Mrd. € (47 %) am höchsten, der Herstellung von Waren wies 1,6 Mrd. € (16 %) aus. Während auch die Bereiche „Kunst, Unterhaltung und Erholung; sonstige Dienstleistungen“ und „Land- und Forstwirtschaft“ mit 966 Mio. € (10 %) respektive 874 Mio. € (9 %) auf relevante Anteile kamen, betrug dieser in der Beherbergung und Gastronomie hingegen, wo die mit 13 % zu steuernden Umsätze von 4,6 Mrd. € auf 369 Mio. € zurückgingen, nur noch 4 %.

Mit 13 % zu steuernder innergemeinschaftlicher Erwerb wurde von 6.323 Unternehmen im Ausmaß von 1,4 Mrd. € gemeldet, was einem Anteil von 2,7 % der Fälle bzw. 1,2 % am insgesamt gemeldeten innergemeinschaftlichen Erwerb entsprach. Im Vergleich dazu betrug der mit 20 % zu steuernde innergemeinschaftliche Erwerb, den 96 % aller Unternehmen meldeten, die innergemeinschaftliche Erwerbe tätigten, 88 %, der mit dem ermäßigten Steuersatz von 10 % zu steuernde (von 21 % gemeldet) 11 %. Schlüsselte man den mit 13 % zu steuernden innergemeinschaftlichen Erwerb nach Wirtschaftsbereichen auf, ergab das für den Handel 39 % der meldenden Unternehmen und 67 % der Gesamtsumme, d. s. 932 Mio. €; 294 Mio. € wurden durch den Bereich „Herstellung von Waren“ getätigt.

Die seit 2016 ebenfalls neu geregelte Zusatzsteuer für pauschalierte land- und forstwirtschaftliche Betriebe von 7 % war auf ein Umsatzvolumen von 11,2 Mio. € anzuwenden, 1.124 Betriebe waren davon betroffen. 77 % davon zählten zum Wirtschaftsbereich „Land- und Forstwirtschaft“, sie erwirtschafteten 85 % dieses Umsatzes. Dass einzelne der betroffenen Unternehmen zu anderen Wirtschaftsbereichen gerechnet wurden, liegt daran, dass der pauschalierte land- und forstwirtschaftliche Betrieb in diesen Fällen nur eine Nebentätigkeit darstellte.

Tabelle 9

**Konzentration der Umsätze nach Wirtschaftsbereichen 2019**

Abschnitte der ÖNACE 2008	Steuerpflichtige	Steuerbarer Umsatz in Mio. Euro	Anteil der ... Prozent umsatzstärksten Unternehmen am Branchen-Umsatz in %		
			1 Prozent	5 Prozent	10 Prozent
Land- u. Forstwirtschaft	19.440	3.874	33,6	56,1	68,8
Bergbau	436	1.672	43,1	65,3	76,8
Herstellung v. Waren	30.662	181.718	61,0	85,9	92,5
Energieversorgung; Wasserversorgung u. Abfallentsorgung	7.615	30.584	81,4	92,8	96,4
Bau	48.517	55.594	44,5	66,9	77,8
Handel	102.576	240.987	63,9	82,0	89,0
Verkehr	20.774	33.036	63,8	83,4	90,6
Beherbergung u. Gastronomie	56.373	23.127	29,5	53,2	65,8
Information u. Kommunikation	27.447	20.243	70,8	85,9	91,2
Finanz- u. Versicherungsleistungen	10.784	8.830	82,5	91,0	94,3
Grundstücks- u. Wohnungswesen	166.288	31.813	57,9	76,4	83,0
Freiberufliche/technische Dienstleistungen	97.467	31.095	43,7	66,1	76,9
Sonstige wirtschaftliche Dienstleistungen	21.702	22.869	56,6	79,4	87,4
Öffentliche Verwaltung	2.354	74.845	92,6	96,7	97,5
Erziehung u. Unterricht; Gesundheits- u. Sozialwesen	41.200	23.354	56,3	71,0	78,6
Kunst, Unterhaltung u. Erholung; Sonstige Dienstleistungen	44.193	13.194	67,5	80,2	85,7
Unbekannt	143	2	-	-	-
<b>Insgesamt</b>	<b>697.971</b>	<b>796.839</b>	<b>70,9</b>	<b>85,8</b>	<b>91,2</b>

Q: STATISTIK AUSTRIA, Umsatzsteuerstatistik.

Eine Konzentrationsanalyse nach Wirtschaftsbereichen (vgl. Tabelle 9) soll über die Unternehmenskonzentration – gemessen an der Höhe des steuerbaren Umsatzes – Auskunft geben. Der Grad der Konzentration zeigt, welcher Anteil des Gesamtumsatzes einer Branche auf die 1 %, 5 % und 10 % der Unternehmen mit den jeweils höchsten Umsätzen entfällt.

Im Wirtschaftsbereich „Öffentliche Verwaltung“ erwirtschafteten die Unternehmen mit einem höheren Umsatz als der Perzentilswert P99 93 % des gesamten Branchenumsatzes. Dahinter folgten die Finanz- und Versicherungsdienstleistungen mit 83 % und die Energie- und Wasserversorgung mit 81 %. Die Anteilswerte für die 5 % bzw. 10 % umsatzstärksten Unternehmen betragen 97 % bzw. 98 % in der Öffentlichen Verwaltung sowie 93 % bzw. 96 % bei der Energie- und Wasserversorgung, die in diesen Ranglisten jeweils den zweiten Platz einnahm. Die Bereiche „Information und Kommunikation“ sowie „Kunst, Unterhaltung und Erholung; sonstige Dienstleistungen“ auf den Rängen 4 und 5 wiesen mit 71 % und 68 % (für die Unternehmen mit einem höheren Umsatz als P99) bereits deutlich geringere Konzentrationen auf.

Die niedrigste Konzentration ließ sich im Bereich „Beherbergung und Gastronomie“ feststellen, wo auf das Hundertstel der Unternehmen mit den stärksten Umsätzen 30 % des steuerbaren Umsatzes entfielen, auf die 10 % umsatzstärksten Steuerpflichtigen 66 %; davor rangierten die Land- und Forstwirtschaft (Vergleichswerte: 34 % bzw. 69 %), der Bergbau (43 % bzw. 77 %), die freiberuflichen und technischen Dienstleistungen (44 % bzw. 77 %) sowie die Baubranche (45 % bzw. 78 %).

In einer tiefergehenden Analyse der Konzentration (Tabelle 10a und 10b) auf Ebene der ÖNACE-Unterklassen (d.h. der Klassifikationscode ist 5-stellig) wurden nur jene Wirtschaftszweige berücksichtigt, in denen zumindest 100 Unternehmen einen Gesamtumsatz von 250 Mio. € oder mehr erwirtschaften konnten. Die höchste Konzentration – legt man das umsatzstärkste Prozent der Unternehmen als Maß zugrunde – war bei der Handelsvermittlung von Nahrungsmitteln, Getränken und Tabakwaren mit einem Anteil von 93,4 % (am Gesamtumsatz von 1,4 Mrd. €) zu beobachten, während der Einzelhandel mit Waren verschiedener Art (Hauptrichtung Nahrungs- und Genussmittel, Getränke und Tabakwaren) mit einem Wert von 88,9 % Rang 2 erreichte. Außerdem wurden – wenn auch mit bereits deutlichem Abstand – die Elektrizitätserzeugung (83 %), der Einzelhandel mit kosmetischen Erzeugnissen und Körperpflegemitteln sowie jener mit Geräten der Unterhaltungselektronik (je 81 %) und der Handel mit Krafträdern (80 %) von wenigen „Branchenriesen“ dominiert. Von diesen sechs Bereichen finden sich nur vier auch in den Top 10, zieht man die zehn Prozent der Unternehmen mit den höchsten Umsätzen heran. Während in dieser Rangliste das Wett-, Toto- und Lotteriewesen mit 99,1 % die Spitzenposition innehatte, folgten die Bereiche „Handelsvermittlung von Nahrungsmitteln, Getränken und Tabakwaren“ mit 98,1 % und „Herstellung von Spielwaren“ mit 97,6 % auf dem zweiten und dem dritten Platz. Die Elektrizitätserzeugung lag mit 97 % auf Rang 4, der Einzelhandel mit Waren verschiedener Art und der Einzelhandel mit kosmetischen Erzeugnissen und Körperpflegemitteln mit jeweils rund 95 % auf den Rängen 9 und 10.

Die geringste Konzentration wies der Wirtschaftsbereich „Einzelhandel mit Tabakwaren“ auf, in dem das Prozent der Unternehmen mit den höchsten Umsätzen nur 5,4 % des gesamten Umsatzes dieser Branche auf sich vereinigen konnte. Auch die Betrachtung der zehn Prozent der umsatzstärksten Unternehmen zeigte diesen Wirtschaftszweig mit einem von diesen Unternehmen erwirtschafteten Anteil von 25,8 % des Gesamtumsatzes als den mit der schwächsten Konzentration. Bei beiden Betrachtungsweisen waren außerdem Apotheken (7 % bzw. 28 %), Zahnarztpraxen (8 % bzw. 30 %), Arztpraxen für Allgemeinmedizin (7 % bzw. 38 %), Gasthöfe (9 % bzw. 38 %) und Pflegeheime (ebenefalls 9 % bzw. 38 %) unter den jeweils zehn Bereichen mit der geringsten Konzentration.

Tabelle 10a

**Konzentration der Umsätze ausgewählter Wirtschaftsbereiche 2019**

Unterklassen der ÖNACE 2008	Steuerpflichtige	Steuerbarer Umsatz in Mio. Euro	Anteil der 1 Prozent umsatzstärksten Unternehmen am Branchen-Umsatz in %
<b>Wirtschaftsunterklassen mit der höchsten Konzentration</b>			
46.17-0 Handelsvermittlung von Nahrungsmitteln, Getränken und Tabakwaren	425	1.416	93,4
47.11-0 Einzelhandel mit Waren verschiedener Art, Haupttrichtung Nahrungs- und Genussmittel, Getränke und Tabakwaren	3.919	23.239	88,9
35.11-0 Elektrizitätserzeugung	2.951	5.008	83,3
47.75-0 Einzelhandel mit kosmetischen Erzeugnissen und Körperpflegemitteln	1.093	1.709	81,5
47.43-0 Einzelhandel mit Geräten der Unterhaltungselektronik	986	1.622	81,4
45.40-0 Handel mit Krafträdern, Kraftradrteilen und -zubehör; Instandhaltung und Reparatur von Krafträdern	572	1.963	80,4
46.18-0 Handelsvermittlung von sonstigen Waren	3.436	1.715	79,7
63.11-0 Datenverarbeitung, Hosting und damit verbundene Tätigkeiten	4.460	2.700	78,1
42.11-0 Bau von Straßen	545	5.900	78,0
47.59-2 Einzelhandel mit Wohnmöbeln	1.875	4.644	78,0
<b>Wirtschaftsunterklassen mit der geringsten Konzentration</b>			
47.26-0 Einzelhandel mit Tabakwaren	2.725	2.466	5,4
86.21-0 Arztpraxen für Allgemeinmedizin	6.427	1.873	6,6
46.73-3 Großhandel mit Flachglas, Anstrichmitteln, Tapeten und Bodenbelägen	131	542	7,3
47.73-0 Apotheken	1.641	4.921	7,5
86.23-0 Zahnarztpraxen	3.338	1.712	7,6
43.11-0 Abbrucharbeiten	198	416	8,7
55.10-2 Gasthöfe	3.738	1.180	9,2
87.10-0 Pflegeheime	229	790	9,5
37.61-5 Herstellung von Ausbauelementen aus Leichtmetall	176	289	9,7
88.10-0 Soziale Betreuung älterer Menschen und Behinderter	165	658	10,4

Q: STATISTIK AUSTRIA, Umsatzsteuerstatistik.

Tabelle 10b

**Konzentration der Umsätze ausgewählter Wirtschaftsbereiche 2019**

Unterklassen der ÖNACE 2008	Steuerpflichtige	Steuerbarer Umsatz in Mio. Euro	Anteil der 10 Prozent umsatzstärksten Unternehmen am Branchen-Umsatz in %
<b>Wirtschaftsunterklassen mit der höchsten Konzentration</b>			
92.00-1 Wett-, Toto- und Lotteriewesen	174	4.514	99,1
46.17-0 Handelsvermittlung von Nahrungsmitteln, Getränken und Tabakwaren	425	1.416	98,1
32.40-0 Herstellung von Spielwaren	133	381	97,6
35.11-0 Elektrizitätserzeugung	2.951	5.008	97,1
Herstellung von Erfrischungsgetränken; Gewinnung natürlicher Mineralwässer	102	3.838	96,3
36.71-8 Kreditinstitute (ohne Spezialkreditinstitute)	534	3.778	95,7
46.12-0 Handelsvermittlung von Brennstoffen, Erzen, Metallen und technischen Chemikalien	193	559	95,6
52.23-0 Erbringung von sonstigen Dienstleistungen für die Luftfahrt	108	1.147	95,2
47.11-0 Einzelhandel mit Waren verschiedener Art, Haupttrichtung Nahrungs- und Genussmittel, Getränke und Tabakwaren	3.919	23.239	94,9
47.75-0 Einzelhandel mit kosmetischen Erzeugnissen und Körperpflegemitteln	1.093	1.709	94,8



Unterklassen der ÖNACE 2008	Steuerpflichtige	Steuerbarer Umsatz in Mio. Euro	Anteil der 10 Prozent umsatzstärksten Unternehmen am Branchen-Umsatz in %
<b>Wirtschaftsunterklassen mit der geringsten Konzentration</b>			
47.26-0 Einzelhandel mit Tabakwaren	2.725	2.466	25,8
47.73-0 Apotheken	1.641	4.921	28,3
86.23-0 Zahnarztpraxen	3.338	1.712	30,1
86.21-0 Arztpraxen für Allgemeinmedizin	6.427	1.873	37,5
55.10-2 Gasthöfe	3.738	1.180	38,4
87.10-0 Pflegeheime	229	790	38,5
85.53-0 Fahr- und Flugschulen	537	283	38,6
55.10-3 Pensionen	3.554	558	43,9
75.00-0 Veterinärwesen	2.046	447	45,5
56.10-2 Buffets und Imbissstuben	6.238	981	46,8

Q: STATISTIK AUSTRIA, Umsatzsteuerstatistik.

Tabelle 11

**Steuerpflichtige 2019 nach Rechtsformen und Wirtschaftsbereichen**

Abschnitte der ÖNACE 2008	Natürliche Personen		Personengesellschaften und -gemeinschaften		Aktiengesellschaften		Gesellschaften mit beschränkter Haftung		Sonstige Rechtsformen	
	Fälle	Anteil in %	Fälle	Anteil in %	Fälle	Anteil in %	Fälle	Anteil in %	Fälle	Anteil in %
Land- u. Forstwirtschaft	13.540	69,7	4.147	21,3	4	0,0	967	5,0	782	4,0
Bergbau	139	31,9	67	15,4	3	0,7	205	47,0	22	5,0
Herstellung v. Waren	16.284	53,1	2.762	9,0	93	0,3	10.242	33,4	1.281	4,2
Energieversorgung; Wasserversorgung u. Abfallentsorgung	1.787	23,5	1.286	16,9	38	0,5	1.865	24,5	2.639	34,7
Bau	22.215	45,8	9.216	19,0	22	0,0	15.663	32,3	1.401	2,9
Handel	56.305	54,9	8.495	8,3	95	0,1	28.022	27,3	9.659	9,4
Verkehr	9.355	45,0	2.395	11,5	69	0,3	4.433	21,3	4.522	21,8
Beherbergung u. Gastronomie	37.154	65,9	9.469	16,8	10	0,0	8.722	15,5	1.018	1,8
Information u. Kommunikation	16.300	59,4	2.067	7,5	47	0,2	8.616	31,4	417	1,5
Finanz- u. Versicherungsleistungen	2.640	24,5	372	3,4	240	2,2	5.877	54,5	1.655	15,3
Grundstücks- u. Wohnungswesen	54.845	33,0	84.500	50,8	73	0,0	20.110	12,1	6.760	4,1
Freiberufliche/technische Dienstleistungen	66.246	68,0	6.443	6,6	199	0,2	21.060	21,6	3.519	3,6
Sonstige wirtschaftliche Dienstleistungen	12.544	57,8	1.926	8,9	15	0,1	5.963	27,5	1.254	5,8
Öffentliche Verwaltung	-	-	5	0,2	-	-	21	0,9	2.328	98,9
Erziehung u. Unterricht; Gesundheits- u. Sozialwesen	34.694	84,2	2.163	5,3	5	0,0	2.440	5,9	1.898	4,6
Kunst, Unterhaltung u. Erholung; Sonstige Dienstleistungen	33.630	76,1	2.951	6,7	12	0,0	3.382	7,7	4.218	9,5
Unbekannt	137	95,8	-	-	-	-	-	-	6	4,2
<b>Insgesamt</b>	<b>377.815</b>	<b>54,1</b>	<b>138.264</b>	<b>19,8</b>	<b>925</b>	<b>0,1</b>	<b>137.588</b>	<b>19,7</b>	<b>43.379</b>	<b>6,2</b>

Q: STATISTIK AUSTRIA, Umsatzsteuerstatistik.

Tabelle 11 zeigt die Verteilung der Veranlagungsfälle nach Wirtschaftstätigkeiten und Rechtsformen. Der Anteil der natürlichen Personen (Einzelunternehmen) betrug insgesamt 54,1 %, war jedoch in den einzelnen Wirtschaftsbereichen sehr unterschiedlich. Im Bereich „Erziehung, Unterricht, Gesundheits- und Sozialwesen“ betrug er 84 %, bei den sonstigen Dienstleistungen sowie Kunst, Unterhaltung und

Erholung 76 %, in der Land- und Forstwirtschaft 70 %, bei den freiberuflichen, wissenschaftlichen und technischen Dienstleistungen 68 % und bei der Beherbergung und Gastronomie 66 %. Im Bereich „Energie- und Wasserversorgung“ waren dagegen nur 23 % der Unternehmen Einzelunternehmen.

Rund jedes fünfte Unternehmen (19,8 %) war eine Personengesellschaft oder -gemeinschaft, wobei im Bereich „Grundstücks- und Wohnungswesen“ etwas mehr als die Hälfte der Veranlagungsfälle diese Rechtsform aufwies, was darauf zurückzuführen ist, dass in diesen Bereich auch alle Wohnungseigentumsgemeinschaften fallen. Etwas über dem Durchschnitt lag der Anteil der Personengesellschaften außerdem in der Land- und Forstwirtschaft, knapp darunter im Bauwesen.

137.588 Gesellschaften mit beschränkter Haftung (19,7 % aller Steuerpflichtigen) verteilten sich anteilmäßig sehr unterschiedlich auf die Wirtschaftsbereiche. Der höchste Anteil war im Bereich „Finanz- und Versicherungsdienstleistungen“ (54 %) festzustellen, im Bergbau betrug er 47 % (bei einer sehr geringen Gesamtfallzahl von 436 in diesem Bereich). Ebenfalls stark überdurchschnittlich war der Ges.m.b.H.-Anteil bei der Herstellung von Waren (33 %), im Bau (32 %), im Bereich „Information und Kommunikation“ (31 %), bei den sonstigen wirtschaftlichen Dienstleistungen und im Handel (je 27 %). Verschwindend gering war er (abgesehen natürlich vom Bereich „Öffentliche Verwaltung, Verteidigung, Sozialversicherung“ mit 1 %) in der Land- und Forstwirtschaft mit 5 %, im Bereich „Erziehung, Unterricht, Gesundheits- und Sozialwesen“ mit 6 % sowie bei den Sonstigen Dienstleistungen, Kunst, Unterhaltung und Erholung mit 8 %.

Der Anteil der Aktiengesellschaften betrug österreichweit nur 0,1 %. Nur im Wirtschaftsbereich „Finanz- und Versicherungsdienstleistungen“ waren mehr als 2 % aller Unternehmen Aktiengesellschaften.

## 2.4 Rechtsformen

Tabelle 12a bietet einen Überblick über die Haupterhebungsmerkmale der Umsatzsteuerstatistik nach den einzelnen Rechtsformen. Bei den Fallzahlen betrug das Verhältnis Einkommensteuerpflichtige zu Körperschaftsteuerpflichtige 74 : 26, beim steuerbaren Umsatz 18 : 82. Hauptverantwortlich dafür waren einerseits die Einzelunternehmen (natürliche Personen), die zwar 54,1 % der Steuerpflichtigen umfassten, jedoch nur 7,0 % aller Umsätze erwirtschafteten, und andererseits die Aktiengesellschaften, die bei einem Anteil von 0,1 % der Fälle 11,8 % des steuerbaren Umsatzes aufwiesen. Die Gesellschaften mit beschränkter Haftung erwirtschafteten mit 52,9 % knapp mehr als die Hälfte des gesamten steuerbaren Umsatzes, wobei nur jedes fünfte Unternehmen dieser Rechtsform zuzuordnen war, und trugen 61,5 % des gesamten Umsatzsteueraufkommens (Tabelle 12b).

Tabelle 12a

### Haupterhebungsmerkmale der Umsatzsteuerstatistik 2019 nach Rechtsformen

Rechtsformen	Steuerpflichtige			Steuerbarer Umsatz			Davon				Zahllast/ Gutschrift (Saldo)	
							steuerfrei		steuerpflichtig			
	Fälle	Anteil in %	2018/19 in %	Mrd. Euro	Anteil in %	2018/19 in %	Mrd. Euro	Anteil in %	Mrd. Euro	Anteil in %	Mrd. Euro	Anteil in %
<b>Einkommensteuerpflichtige</b>	<b>516.079</b>	<b>73,9</b>	<b>-0,3</b>	<b>144,58</b>	<b>18,1</b>	<b>-2,1</b>	<b>26,28</b>	<b>10,2</b>	<b>113,66</b>	<b>22,6</b>	<b>6,97</b>	<b>27,0</b>
Natürliche Personen	377.815	54,1	-0,8	55,88	7,0	1,3	7,84	3,1	46,46	9,2	3,41	13,2
Personengesellschaften u. -gemeinschaften	138.264	19,8	1,2	88,69	11,1	-4,2	18,43	7,2	67,20	13,4	3,57	13,8
<b>Körperschaftsteuerpflichtige</b>	<b>181.892</b>	<b>26,1</b>	<b>2,8</b>	<b>652,26</b>	<b>81,9</b>	<b>4,0</b>	<b>230,56</b>	<b>89,8</b>	<b>388,89</b>	<b>77,4</b>	<b>18,88</b>	<b>73,0</b>
Aktiengesellschaften	925	0,1	-4,7	93,90	11,8	3,0	30,87	12,0	55,81	11,1	1,45	5,6
Gesellschaften mit be- schränkter Haftung	137.588	19,7	3,4	421,60	52,9	4,6	109,82	42,8	288,63	57,4	17,07	66,0

Rechtsformen	Steuerpflichtige			Steuerbarer Umsatz			Davon				Zahllast/ Gutschrift (Saldo)	
							steuerfrei		steuerpflich- tig			
	Fälle	Anteil in %	2018/19 in %	Mrd. Euro	Anteil in %	2018/19 in %	Mrd. Euro	Anteil in %	Mrd. Euro	Anteil in %	Mrd. Euro	Anteil in %
Erwerbs- u. Wirt- schaftsgenossenschaf- ten	1.788	0,3	0,1	11,82	1,5	3,5	1,15	0,4	10,57	2,1	0,11	0,4
Betriebe gewerblicher Art von Körperschaften	6.672	1,0	0,4	79,41	10,0	3,9	69,79	27,2	9,52	1,9	-0,04	-0,2
öffentlichen Rechts	5.505	0,8	-1,9	3,26	0,4	1,4	0,70	0,3	2,55	0,5	0,09	0,4
Private Vereine	2.586	0,4	-1,6	7,36	0,9	3,1	2,38	0,9	4,54	0,9	0,27	1,1
Sonst. juristische Perso- nen des priv. Rechts	26.828	3,8	2,0	34,91	4,4	1,2	15,85	6,2	17,27	3,4	-0,07	-0,3
Ausländische Rechts- formen	<b>697.971</b>	<b>100,0</b>	<b>0,5</b>	<b>796,84</b>	<b>100,0</b>	<b>2,9</b>	<b>256,83</b>	<b>100,0</b>	<b>502,55</b>	<b>100,0</b>	<b>25,85</b>	<b>100,0</b>
<b>Insgesamt</b>												

Q: STATISTIK AUSTRIA, Umsatzsteuerstatistik.

Tabelle 12b

**Umsatzsteueraufkommen 2019 nach Rechtsformen**

Rechtsformen	Bruttoumsatzsteuer		Erwerbsteuer		Abziehbare Vorsteuer		Darunter Einfuhrumsatzsteuer		Umsatzsteueraufkommen		Umsatzsteueraufkommen im Verhältnis zu ... in %	
	Mrd. Euro	Anteil in %	Mrd. Euro	Anteil in %	Mrd. Euro	Anteil in %	Mrd. Euro	Anteil in %	Mrd. Euro	Anteil in %	steuer- erba- rem Um- satz	fiktiver Gesamt- steuer <sup>1</sup>
<b>Einkommensteuer- pflichtige</b>	<b>21,75</b>	<b>19,5</b>	<b>3,25</b>	<b>14,4</b>	<b>-18,01</b>	<b>16,6</b>	<b>-0,40</b>	<b>7,9</b>	<b>7,37</b>	<b>23,9</b>	<b>5,1</b>	<b>30,0</b>
Natürliche Personen	8,14	7,3	0,53	2,3	-5,26	4,8	-0,03	0,7	3,44	11,1	6,2	39,9
Personengesellschaften u. -gemeinschaften	13,61	12,2	2,73	12,1	-12,75	11,7	-0,37	7,3	3,93	12,7	4,4	24,6
<b>Körperschaftsteuer- pflichtige</b>	<b>90,01</b>	<b>80,5</b>	<b>19,33</b>	<b>85,6</b>	<b>-90,71</b>	<b>83,4</b>	<b>-4,64</b>	<b>92,1</b>	<b>23,52</b>	<b>76,1</b>	<b>3,6</b>	<b>22,5</b>
Aktiengesellschaften	19,74	17,7	2,26	10,0	-20,80	19,1	-1,50	29,8	2,95	9,5	3,1	14,4
Gesellschaften mit be- schränkter Haftung	62,74	56,1	14,99	66,4	-60,65	55,8	-1,91	38,0	18,99	61,5	4,5	25,0
Erwerbs- u. Wirtschaf- ts-genossenschaften	1,72	1,5	0,19	0,8	-1,79	1,6	0,00	0,1	0,12	0,4	1,0	6,1
Betriebe gewerblicher Art von Körperschaften	1,23	1,1	0,07	0,3	-1,35	1,2	0,00	0,0	-0,04	-0,1	-0,1	-3,4
öffentlichen Rechts	0,35	0,3	0,01	0,0	-0,27	0,2	0,00	0,0	0,09	0,3	2,8	25,3
Private Vereine	0,91	0,8	0,22	1,0	-0,86	0,8	-0,06	1,1	0,33	1,1	4,5	30,9
Sonst. juristische Perso- nen des priv. Rechts	3,33	3,0	1,60	7,1	-4,99	4,6	-1,16	23,0	1,09	3,5	3,1	28,8
Ausländische Rechts- formen												
<b>Insgesamt</b>	<b>111,77</b>	<b>100,0</b>	<b>22,58</b>	<b>100,0</b>	<b>-108,72</b>	<b>100,0</b>	<b>-5,04</b>	<b>100,0</b>	<b>30,89</b>	<b>100,0</b>	<b>3,9</b>	<b>23,9</b>

Q: STATISTIK AUSTRIA, Umsatzsteuerstatistik. - <sup>1</sup> Fiktive Gesamtsteuer = Summe aus Bruttoumsatz-, Erwerb- und Einfuhrumsatzsteuer

Tabelle 13 vergleicht die durchschnittlichen steuerbaren Umsätze der Jahre 2018 und 2019 nach Rechtsformen. Der Durchschnitt der Umsätze stieg insgesamt um 2,4 % oder 26.223 € auf 1.141.651 €. Bei sieben der neun Rechtsformen war eine Zunahme zu beobachten, nur bei den Personengesellschaften und -gemeinschaften fiel der Durchschnitt um 5,3% auf 641.000 €, bei den ausländischen

Rechtsformen um 0,8% auf 1,3 Mio. €. Am stärksten stieg er bei den Aktiengesellschaften (+8,1%), dahinter folgten die sonstigen juristischen Personen des privaten Rechts mit einer Zunahme des durchschnittlichen steuerbaren Umsatzes um 4,8%.

Tabelle 13

**Durchschnittlicher steuerbarer Umsatz 2018 und 2019**

Rechtsformen	2018	2019
	in 1.000 Euro	
Natürliche Personen	145	148
Personengesellschaften und -gemeinschaften	677	641
Aktiengesellschaften	93.893	101.514
Gesellschaften mit beschränkter Haftung	3.030	3.064
Erwerbs- und Wirtschaftsgenossenschaften	6.393	6.612
Betriebe gewerblicher Art von Körperschaften öffentlichen Rechts	11.504	11.902
Private Vereine	572	591
Sonstige juristische Personen des privaten Rechts	2.716	2.846
Ausländische Rechtsformen	1.312	1.301
<b>Durchschnittlicher steuerbarer Umsatz insgesamt</b>	<b>1.115</b>	<b>1.142</b>

Q: STATISTIK AUSTRIA, Umsatzsteuerstatistik.

Den höchsten durchschnittlichen steuerbaren Umsatz erreichten die Aktiengesellschaften, deren Wert (101,5 Mio. €) um das 88-fache über dem Gesamtschnitt lag; dahinter erzielten die Betriebe gewerblicher Art von Körperschaften öffentlichen Rechts den zweithöchsten Durchschnittswert (11,9 Mio. €).

Tabelle 14

**Steuerpflichtige 2019 nach Rechtsformen und Stufen des steuerbaren Umsatzes**

Rechtsformen	Unter 30.000 Euro		30.000 bis unter 100.000 Euro		100.000 Euro bis unter 1 Mio. Euro		1 Mio. Euro bis unter 10 Mio. Euro		10 Mio. Euro und mehr	
	Fälle	An- teil in %	Fälle	An- teil in %	Fälle	An- teil in %	Fälle	An- teil in %	Fälle	An- teil in %
<b>Einkommensteuerpflichtige</b>	<b>202.544</b>	<b>39,2</b>	<b>156.940</b>	<b>30,4</b>	<b>140.576</b>	<b>27,2</b>	<b>15.086</b>	<b>2,9</b>	<b>933</b>	<b>0,2</b>
Natürliche Personen	145.752	38,6	115.017	30,4	108.996	28,8	7.995	2,1	55	0,0
Personengesellschaften und -gemeinschaften	56.792	41,1	41.923	30,3	31.580	22,8	7.091	5,1	878	0,6
<b>Körperschaftsteuerpflichtige</b>	<b>52.222</b>	<b>28,7</b>	<b>24.275</b>	<b>13,3</b>	<b>61.951</b>	<b>34,1</b>	<b>36.545</b>	<b>20,1</b>	<b>6.899</b>	<b>3,8</b>
Aktiengesellschaften	155	16,8	52	5,6	175	18,9	254	27,5	289	31,2
Gesellschaften mit beschränkter Haftung	31.546	22,9	16.129	11,7	51.396	37,4	32.709	23,8	5.808	4,2
Erwerbs- und Wirtschaftsgenossenschaften	435	24,3	323	18,1	664	37,1	224	12,5	142	7,9
Betriebe gewerblicher Art von Körperschaften öffentlichen Rechts	2.384	35,7	841	12,6	2.155	32,3	1.152	17,3	140	2,1
Private Vereine	2.089	37,9	1.485	27,0	1.530	27,8	344	6,2	57	1,0
Sonstige juristische Personen des privaten Rechts	698	27,0	498	19,3	943	36,5	356	13,8	91	3,5
Ausländische Rechtsformen	14.915	55,6	4.947	18,4	5.088	19,0	1.506	5,6	372	1,4
<b>Steuerpflichtige insgesamt</b>	<b>254.766</b>	<b>36,5</b>	<b>181.215</b>	<b>26,0</b>	<b>202.527</b>	<b>29,0</b>	<b>51.631</b>	<b>7,4</b>	<b>7.832</b>	<b>1,1</b>

Q: STATISTIK AUSTRIA, Umsatzsteuerstatistik.

Tabelle 14 stellt die Anzahl der Steuerpflichtigen gegliedert nach Rechtsformen und Umsatzstufen dar. Einen steuerbaren Umsatz von 100.000 € und mehr wies insgesamt etwas mehr als ein Drittel aller Steuerpflichtigen (37,5%) aus. Bei den Einkommensteuerpflichtigen waren es 30,3%, bei den körperschaftsteuerpflichtigen Unternehmen hingegen beinahe drei Fünftel (57,9%). 54,2% aller Körperschaftsteuerpflichtigen fielen in die Stufe zwischen 100.000 € und 10 Mio. €, wobei dieser Anteil bei den

Gesellschaften mit beschränkter Haftung besonders hoch war (61,1%). In der obersten Randklasse ab einem steuerbaren Umsatz von mehr als 10 Mio. € fanden sich nur 1,1% aller Steuerpflichtigen, jedoch 31,2% aller Aktiengesellschaften und 7,9% der Erwerbs- und Wirtschaftsgenossenschaften.

## 2.5 Regionalgliederung

Bei der Darstellung nach regionalen Gesichtspunkten (vgl. Tabellen 15 und 16) zeigt sich vor allem in der Bundeshauptstadt Wien eine wirtschaftliche Konzentration. Eine der Ursachen dafür ist die regionale Zuordnung der Steuerpflichtigen zum Sitz der Geschäftsleitung. Dadurch kommt es zu einer verzerrten Darstellung der regionalen wirtschaftlichen Konzentration, da Unternehmen, die über verschiedene Standorte verfügen (z. B. die Filialen von Einzelhandelsketten), nur einem Standort zugeordnet werden. So wurden rund 32% aller Umsätze in Wien (bei nur 22% aller Veranlagungsfälle) sowie weitere 29% in Ober- und Niederösterreich zusammen ausgewiesen, da in den genannten Bundesländern die Zentralen großer Firmen (u. a. Handelsketten im Bereich des Lebensmittelhandels) sowie Banken und Versicherungen angesiedelt sind (Tabelle 15a).

Tabelle 15a

### Haupterhebungsmerkmale der Umsatzsteuerstatistik 2019 nach Bundesländern

Bundesländer	Steuerpflichtige			Steuerbarer Umsatz			Davon				Zahllast/Gutschrift (Saldo)	
	Fälle	Anteil in %	2018/19 in %	Mrd. Euro	Anteil in %	2018/19 in %	steuerfrei		steuerpflichtig		Mrd. Euro	Anteil in %
							Mrd. Euro	Anteil in %	Mrd. Euro	Anteil in %		
Burgenland	18.084	2,6	0,2	12,73	1,6	3,1	2,71	1,1	9,28	1,8	0,39	1,5
Kärnten	40.451	5,8	0,1	31,76	4,0	1,2	8,18	3,2	21,53	4,3	1,01	3,9
Niederösterreich	112.479	16,1	0,1	101,16	12,7	1,8	23,33	9,1	73,14	14,6	3,93	15,2
Oberösterreich	93.664	13,4	0,7	131,96	16,6	2,5	46,26	18,0	79,15	15,8	3,38	13,1
Salzburg	54.694	7,8	0,8	64,34	8,1	1,1	13,97	5,4	48,82	9,7	2,78	10,7
Steiermark	89.910	12,9	0,8	81,07	10,2	6,5	26,35	10,3	50,45	10,0	2,02	7,8
Tirol	72.577	10,4	1,1	50,89	6,4	3,4	15,38	6,0	34,15	6,8	1,35	5,2
Vorarlberg	32.732	4,7	0,6	30,73	3,9	3,1	11,92	4,6	17,58	3,5	0,67	2,6
Wien	156.552	22,4	0,0	257,28	32,3	3,1	92,88	36,2	151,17	30,1	10,40	40,2
Ausland	26.828	3,8	2,0	34,91	4,4	1,2	15,85	6,2	17,27	3,4	-0,07	-0,3
<b>Österreich</b>	<b>697.971</b>	<b>100,0</b>	<b>0,5</b>	<b>796,84</b>	<b>100,0</b>	<b>2,9</b>	<b>256,83</b>	<b>100,0</b>	<b>502,55</b>	<b>100,0</b>	<b>25,85</b>	<b>100,0</b>

Q: STATISTIK AUSTRIA, Umsatzsteuerstatistik.

Tabelle 15b

### Umsatzsteueraufkommen 2019 nach Bundesländern

Bundesländer	Bruttoumsatzsteuer		Erwerbsteuer		Abziehbare Vorsteuer		Darunter Einfuhrumsatzsteuer		Umsatzsteueraufkommen		Umsatzsteueraufkommen im Verhältnis zu ... in %	
	Mrd. Euro	Anteil in %	Mrd. Euro	Anteil in %	Mrd. Euro	Anteil in %	Mrd. Euro	Anteil in %	Mrd. Euro	Anteil in %	steuerbarer Umsatz	fiktiver Gesamtsteuer <sup>1</sup>
Burgenland	1,82	1,6	0,27	1,2	-1,71	1,6	-0,05	1,0	0,43	1,4	3,4	21,2
Kärnten	5,11	4,6	0,75	3,3	-4,85	4,5	-0,20	4,0	1,22	3,9	3,8	21,4
Niederösterreich	14,76	13,2	2,86	12,7	-13,70	12,6	-0,30	6,0	4,23	13,7	4,2	24,4
Oberösterreich	16,61	14,9	4,55	20,1	-17,78	16,4	-0,81	16,1	4,19	13,6	3,2	20,6
Salzburg	9,76	8,7	2,32	10,3	-9,30	8,6	-0,19	3,8	2,97	9,6	4,6	25,0
Steiermark	10,71	9,6	2,41	10,7	-11,13	10,2	-0,45	8,9	2,47	8,0	3,0	19,5
Tirol	6,86	6,1	1,38	6,1	-6,88	6,3	-0,24	4,7	1,59	5,2	3,1	19,9
Vorarlberg	3,78	3,4	0,99	4,4	-4,10	3,8	-0,32	6,4	0,99	3,2	3,2	22,3
Wien	39,01	34,9	5,45	24,1	-34,27	31,5	-1,31	26,1	11,72	37,9	4,6	27,2
Ausland	3,33	3,0	1,60	7,1	-4,99	4,6	-1,16	23,0	1,09	3,5	3,1	28,8
<b>Österreich</b>	<b>111,77</b>	<b>100,0</b>	<b>22,58</b>	<b>100,0</b>	<b>-108,72</b>	<b>100,0</b>	<b>-5,04</b>	<b>100,0</b>	<b>30,89</b>	<b>100,0</b>	<b>3,9</b>	<b>23,9</b>

Q: STATISTIK AUSTRIA, Umsatzsteuerstatistik. - <sup>1</sup> Fiktive Gesamtsteuer = Summe aus Bruttoumsatz-, Erwerb- und Einfuhrumsatzsteuer

satzsteuer.

Grafik 2 stellt den durchschnittlichen steuerbaren Umsatz nach NUTS-3-Regionen dar. Die höchsten durchschnittlichen steuerbaren Umsätze, die über dem Österreich-Schnitt von 1.135.273 € lagen, fanden sich rund um Wien und die Landeshauptstädte Linz und Salzburg. Wie in früheren Jahren waren in Niederösterreich die Gegensätze sehr groß. Die Gebiete im Süden und Westen Wiens zählten mit zu den umsatzstärksten (Wiener Umland/Südteil: 1,5 Mio. € und St. Pölten: 1,1 Mio. € Umsatz je Unternehmen), die nördlichen Teile des Bundeslandes hingegen rangierten am Ende der Liste; das Weinviertel verzeichnete mit einem durchschnittlichen steuerbaren Umsatz von 432.000 € den niedrigsten Wert überhaupt und lag damit hinter dem Lungau, der auf 459.000 € durchschnittlichen Umsatz kam. Aus der Grafik ist außerdem deutlich zu ersehen, dass die Gebiete mit den niedrigsten Durchschnittswerten hauptsächlich im Westen des Bundesgebiets (v. a. in den Bundesländern Tirol und Salzburg) zu finden waren.

Grafik 2

**Umsatzsteuer: durchschnittlicher steuerbarer Umsatz je Unternehmen 2019 nach NUTS 3**

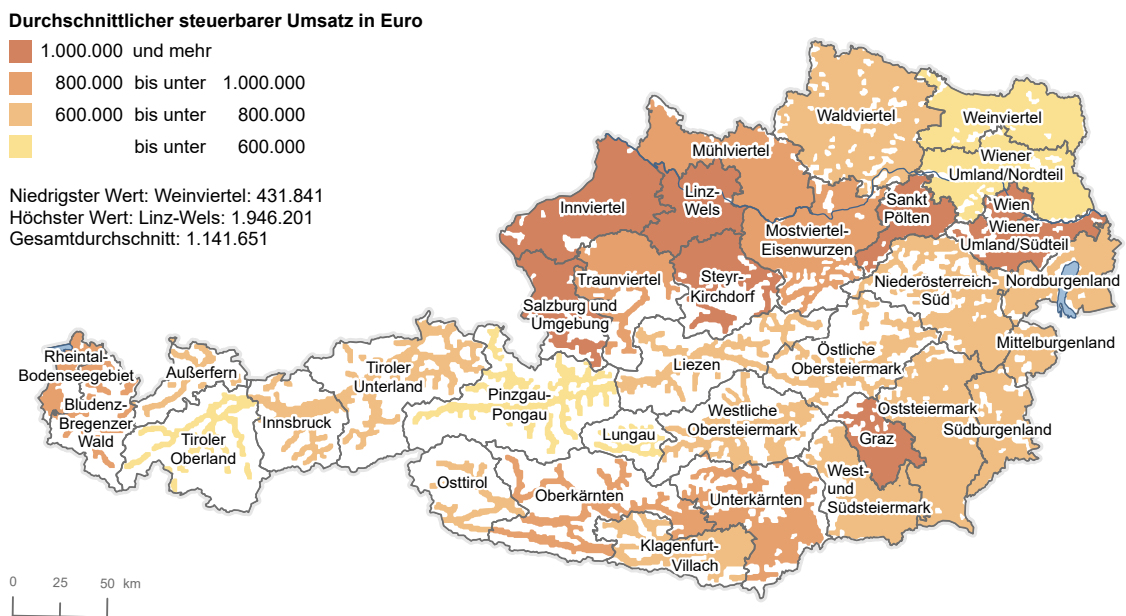

Q: STATISTIK AUSTRIA, Umsatzsteuerstatistik

Tabelle 16 zeigt die Verteilung der Veranlagungsfälle und Umsätze gegliedert nach Wirtschaftsbereichen und Bundesländern. Betrachtet man die umsatzstärksten Wirtschaftsbereiche (ÖNACE 2008), so fallen etliche kleinere regionale Unterschiede ins Auge: Im Bereich „Handel, Instandhaltung und Reparatur von Kfz“ übertraf der Anteil des Bundesland-Umsatzes am gesamtösterreichischen Umsatz den Anteil der Bundesland-Fallzahl an der gesamtösterreichischen Fallzahl in Wien (28 % der Umsätze zu 20 % der Fälle) und Salzburg (14 % zu 8 %) relativ deutlich, während vor allem in Tirol (5 % zu 9 %) und der Steiermark (9 % zu 13 %), in geringerem Maß aber auch in den übrigen Bundesländern mit Ausnahme Oberösterreichs (die beiden Anteilswerte hielten sich dort mit 17 % zu 16 % beinahe die Waage), das Gegenteil der Fall war. Im Bereich der „Herstellung von Waren“ lagen neben Wien (17 % zu 11 %) nur Oberösterreich (29 % zu 21 %) und knapp die Steiermark (15 % zu 14 %) mit ihrem Umsatz-

anteil höher als mit dem Prozentsatz der Steuerpflichtigen; vor allem in Niederösterreich mit 13% zu 19%, in Tirol mit 7% zu 10% und in Kärnten mit 5% zu 8% war es umgekehrt.

Tabelle 16

### Veranlagungsfälle und steuerbarer Umsatz 2019 nach Bundesländern und Wirtschaftsbereichen

Abschnitte der ÖNACE 2008	Burgenland	Kärnten	Niederösterreich	Oberösterreich	Salzburg	Steiermark	Tirol	Vorarlberg	Wien
<b>Veranlagungsfälle in %</b>									
Land- u. Forstwirtschaft	6,2	7,2	33,0	18,4	4,9	15,2	8,6	3,8	2,7
Bergbau	2,4	9,5	21,9	15,5	8,8	20,0	11,4	4,5	6,0
Herstellung v. Waren	3,3	7,6	18,6	20,5	8,2	14,4	10,1	6,6	10,7
Energieversorgung; Abwasser- versorgung u. Abfallentsorgung	3,0	6,9	23,3	23,3	7,6	19,0	6,7	6,6	3,6
Bau	3,7	7,1	18,2	14,6	8,2	15,6	10,1	4,5	17,8
Handel	3,3	6,3	20,0	16,4	7,6	13,2	8,6	4,5	19,9
Verkehr u. Lagerei	2,8	5,8	15,0	13,1	9,6	12,6	9,8	3,6	27,8
Beherbergung u. Gastronomie	2,8	8,6	12,5	11,2	12,1	12,9	21,6	4,6	13,7
Information u. Kommunikation	2,2	3,9	17,0	12,2	5,4	11,8	6,3	3,0	38,1
Finanz- u. Versicherungsleistungen	2,4	5,8	14,1	15,3	7,0	11,5	8,1	4,8	31,0
Grundstücks- u. Wohnungswesen	1,7	5,3	13,4	12,8	9,1	14,5	12,0	6,7	24,6
Freiberufliche/technische Dienstleistungen	2,3	5,3	16,1	12,8	7,1	12,2	8,8	4,1	31,3
Sonstige wirtschaftliche Dienstleistungen	2,6	5,7	17,6	12,7	8,0	11,8	9,8	3,7	28,0
Öffentliche Verwaltung	7,6	6,4	25,9	20,4	5,5	13,7	12,5	4,6	3,4
Erziehung u. Unterricht; Gesundheits- u. Sozialwesen	2,4	5,8	17,3	13,5	7,5	12,6	10,8	3,9	26,2
Kunst, Unterhaltung u. Erholung; Sonstige Dienstleistungen	2,8	5,3	17,6	12,0	6,8	11,4	9,1	3,7	31,4
Unbekannt	0,0	5,1	24,1	9,5	8,8	9,5	12,4	2,9	27,7
<b>Veranlagungsfälle insgesamt</b>	<b>2,6</b>	<b>6,0</b>	<b>16,3</b>	<b>13,5</b>	<b>8,0</b>	<b>15,3</b>	<b>10,6</b>	<b>4,9</b>	<b>22,8</b>
<b>Steuerbarer Umsatz in %</b>									
Land- u. Forstwirtschaft	8,0	7,2	37,3	15,5	3,8	17,2	5,0	2,7	3,4
Bergbau	1,2	13,1	10,5	15,7	5,2	16,3	8,6	2,3	27,0
Herstellung v. Waren	1,8	4,5	12,9	28,6	6,5	15,0	7,3	6,8	16,6
Energieversorgung; Abwasser- versorgung u. Abfallentsorgung	2,8	7,2	14,0	12,8	3,8	12,3	6,1	3,3	37,6
Bau	2,4	9,9	13,6	19,4	5,7	13,2	8,1	5,1	22,5
Handel	1,5	3,2	18,1	17,4	14,3	9,3	5,5	3,0	27,6
Verkehr u. Lagerei	1,3	2,4	17,4	10,1	8,3	8,5	7,6	4,9	39,5
Beherbergung u. Gastronomie	2,4	6,3	9,9	8,8	13,0	9,7	21,4	5,6	22,9
Information u. Kommunikation	0,5	1,3	5,6	8,6	2,0	5,5	3,4	1,3	71,8
Finanz- u. Versicherungsleistungen	1,6	2,1	2,9	13,9	24,4	3,6	2,6	1,3	47,6
Grundstücks- u. Wohnungswesen	1,5	3,3	10,0	12,1	6,9	9,3	7,6	3,5	45,8
Freiberufliche/technische Dienstleistungen	1,5	4,0	11,1	13,0	5,5	12,3	6,7	3,4	42,5
Sonstige wirtschaftliche Dienstleistungen	1,3	2,9	10,2	16,4	7,1	8,2	5,6	2,7	45,6
Öffentliche Verwaltung	0,7	1,5	4,7	5,8	1,7	4,5	3,6	1,2	76,3
Erziehung u. Unterricht; Gesundheits- u. Sozialwesen	2,3	6,9	9,8	15,8	8,1	15,2	9,3	4,7	27,8
Kunst, Unterhaltung u. Erholung; Sonstige Dienstleistungen	1,6	3,3	15,5	8,2	4,7	7,3	6,2	2,2	51,0
Unbekannt	0,0	4,6	23,6	8,4	9,7	7,2	11,7	0,9	33,9
<b>Steuerbarer Umsatz insgesamt</b>	<b>1,7</b>	<b>4,2</b>	<b>13,3</b>	<b>17,3</b>	<b>8,4</b>	<b>10,6</b>	<b>6,7</b>	<b>4,0</b>	<b>33,8</b>

Q: STATISTIK AUSTRIA, Umsatzsteuerstatistik.

Tabelle 17

**Ausländische Umsatzsteuerfälle 2019 für ausgewählte Staaten des (Firmen-)Sitzes**

Staat des (Firmen-)Sitzes	Steuerpflichtige		Steuerbarer Umsatz	
	Fälle	Anteil in %	Mio. Euro	Anteil in %
Deutschland	14.577	54,3	13.311,0	38,1
Italien	2.155	8,0	567,5	1,6
Schweiz	1.581	5,9	7.724,5	22,1
Niederlande	1.197	4,5	1.783,8	5,1
Tschechien	1.044	3,9	380,1	1,1
Ungarn	911	3,4	128,5	0,4
Großbritannien	772	2,9	3.160,3	9,1
Polen	733	2,7	90,3	0,3
Slowenien	472	1,8	87,9	0,3
Slowakei	368	1,4	155,3	0,4
Liechtenstein	336	1,3	708,4	2,0
USA	269	1,0	183,3	0,5
Frankreich	256	1,0	752,7	2,2
Belgien	254	0,9	1.552,3	4,4
Schweden	211	0,8	711,0	2,0
Spanien	160	0,6	84,6	0,2
Dänemark	111	0,4	85,3	0,2
Irland	108	0,4	832,5	2,4
Luxemburg	97	0,4	1.446,3	4,1
Kroatien	93	0,3	74,2	0,2
Bulgarien	82	0,3	5,3	0,0
Rumänien	73	0,3	37,0	0,1
Bosnien/Herzegowina	71	0,3	8,2	0,0
<b>Insgesamt</b>	<b>26.828</b>	<b>100,0</b>	<b>34.913,6</b>	<b>100,0</b>

Q: STATISTIK AUSTRIA, Umsatzsteuerstatistik. - Sortiert nach Zahl der Fälle.

Tabelle 18

**Ausländische Umsatzsteuerfälle 2019 nach Wirtschaftsbereichen**

Abschnitte der ÖNACE 2008	Steuerpflichtige		Steuerbarer Umsatz	
	Fälle	Anteil in %	Mio. Euro	Anteil in %
Land- u. Forstwirtschaft	112	0,4	92,6	0,3
Bergbau	16	0,1	27,6	0,1
Herstellung v. Waren	1.116	4,2	7.047,8	20,2
Energieversorgung; Wasserversorgung u. Abfallentsorgung	43	0,2	73,3	0,2
Bau	1.285	4,8	278,5	0,8
Handel	8.887	33,1	22.203,3	63,6
Verkehr	4.332	16,1	1.094,9	3,1
Beherbergung u. Gastronomie	689	2,6	64,3	0,2
Information u. Kommunikation	205	0,8	269,2	0,8
Finanz- u. Versicherungsleistungen	90	0,3	916,6	2,6
Grundstücks- u. Wohnungswesen	6.134	22,9	514,4	1,5
Freiberufliche/technische Dienstleistungen	2.668	9,9	1.780,4	5,1
Sonstige wirtschaftliche Dienstleistungen	659	2,5	474,0	1,4
Öffentliche Verwaltung	2	0,0	0,0	0,0
Erziehung u. Unterricht; Gesundheits- u. Sozialwesen	235	0,9	20,8	0,1
Kunst, Unterhaltung u. Erholung; Sonstige Dienstleistungen	349	1,3	55,7	0,2
Unbekannt	6	0,0	0,1	0,0
<b>Insgesamt</b>	<b>26.828</b>	<b>100,0</b>	<b>34.913,6</b>	<b>100,0</b>

Q: STATISTIK AUSTRIA, Umsatzsteuerstatistik.

Eine detailliertere Betrachtung der ausländischen Umsatzsteuerfälle (Fälle ohne rechtlichen und wirtschaftlichen (Firmen-)Sitz in Österreich - siehe Kapitel 1.3) zeigt, dass mehr als die Hälfte der insgesamt 26.828 Fälle (54 %, d. s. 14.577 Fälle) Deutschland zuzuordnen waren, die jedoch nur 38 % bzw.



13,3 Mrd. € des Gesamtumsatzes von 34,9 Mrd. € erwirtschafteten. 8% der Unternehmen stammten aus Italien, 6% aus der Schweiz, jeweils 4% aus den Niederlanden, Tschechien und Ungarn. Reiht man die Staaten nach ihrem Umsatzanteil, ergab sich für die Schweiz mit 22% des Umsatzes (7,7 Mrd. €) der zweite Rang, für Großbritannien bei nur 3% der Fälle mit 9% des Umsatzes (3,2 Mrd. €) Rang drei. Hinter den Niederlanden mit 5% (1,8 Mrd. €) lagen Belgien und Luxemburg mit 1,6 Mrd. € respektive 1,4 Mrd. €.

8.887 der ausländischen Umsatzsteuerfälle (d. s. 33%) waren im Wirtschaftsbereich „Handel“ zu finden und konnten einen Umsatz von 22,2 Mrd. € (64%) verzeichnen. Auf den Bereich „Herstellung von Waren“ entfielen 7,0 Mrd. € (20%) bei nur 4% der Fälle und auch die freiberuflichen und technischen Dienstleistungen (1,8 Mrd. €, d. s. 5%, bei 10% der Fälle) sowie der Verkehr (1,1 Mrd. €, d. s. 3%, bei 16% der Fälle) kamen auf einen steuerbaren Umsatz von über 1 Mrd. €. Mit 6.134 bzw. 23% die zweitmeisten Fälle gehörten zum Grundstücks- und Wohnungswesen.

## 2.6 Auf Leistungsempfänger übergegangene Steuerschuld

Die Bruttoumsatzsteuer umfasst neben der Steuer auf die steuerpflichtigen Umsätze auch sogenannte Hinzurechnungsbeträge. Dabei handelt es sich um die Steuer auf jene Leistungen, bei denen die Steuerschuld auf den Leistungsempfänger übergegangen ist (Tabelle 19).

Aktuell, und zwar seit dem Berichtsjahr 2009, setzen sich diese Hinzurechnungen aus fünf Positionen zusammen:

- Unter der Kennzahl 056 sind seit der Veranlagung 1984 (gemäß § 11 Abs. 12 und 14, § 16 Abs. 2 sowie gemäß Art. 7 Abs. 4) Steuerbeträge anzugeben, die auf einer Rechnung fälschlicherweise gesondert ausgewiesen wurden, weil eine Lieferung oder sonstige Leistung nicht ausgeführt wurde oder der Rechnungsaussteller kein Unternehmer war. Ebenfalls unter KZ 056 fallen Steuerbeträge für eine Lieferung, die fälschlicherweise als steuerfrei behandelt wurde und die der Abnehmer der Lieferung schuldet. Dies erfolgt deshalb, weil der Abnehmer nach § 12 Abs. 1 berechtigt ist, die in einer Rechnung gesondert ausgewiesene Steuer als Vorsteuer abzuziehen.
- Seit 1995 umfasst Kennzahl 057 (gemäß § 19 Abs. 1 zweiter Satz, § 19 Abs. 1c, 1e sowie gemäß Art. 25 Abs. 5) Werklieferungen und sonstige Leistungen, die ausländische Unternehmer erbringen, bestimmte Strom- und Gaslieferungen durch ausländische Unternehmer sowie Lieferungen an inländische Empfänger im Rahmen eines Dreiecksgeschäfts. Unter Werklieferungen fällt beispielsweise die Errichtung eines Gebäudes, sonstige Leistungen umfassen unter anderem Leistungen von Rechtsanwälten, Steuerberatern, Sachverständigen, Dolmetschern, Architekten und auch Reparaturleistungen. Ab 1.7.2010 zählen dazu auch Umsätze aus der Übertragung von Treibhausgasemissionszertifikaten (§ 19 Abs. 1e lit. a) und ab 1.1.2012 wurde der Katalog um Umsätze aus der Lieferung bestimmter Mobilfunkgeräte und integrierter Schaltkreise, wenn das in der Rechnung ausgewiesene Entgelt mindestens 5.000 € beträgt (§ 19 Abs. 1e lit. b), erweitert.
- Ab dem Veranlagungsjahr 2002 wurde die Kennzahl 048 für die sonstigen Bauleistungen (gemäß § 19 Abs. 1a; siehe Abschnitt „Methodische Hinweise“) in den Katalog der Hinzurechnungsbeträge aufgenommen.
- 2006 folgte die Kennzahl 044 für Lieferungen im Rahmen des Sicherungseigentums und des Vorbehaltseigentums sowie bei Umsätzen von Grundstücken im Rahmen des Zwangsversteigerungsverfahrens (gemäß § 19 Abs. 1b).
- Im Veranlagungsjahr 2009 vervollständigte die Kennzahl 032 für Lieferungen und bestimmte sonstige Leistungen im Zusammenhang mit Schrott und Abfallstoffen (gemäß § 19 Abs. 1d) die Liste der Hinzurechnungen.

Tabelle 19

**Auf den Leistungsempfänger übergegangene Steuerschuld 1999-2019**

Jahr	Hinzurechnungen laut									
	KZ 032 <sup>1</sup>		KZ 044 <sup>2</sup>		KZ 048 <sup>3</sup>		KZ 056 <sup>4</sup>		KZ 057 <sup>5</sup>	
	Fälle	1.000 Euro	Fälle	1.000 Euro	Fälle	1.000 Euro	Fälle	1.000 Euro	Fälle	1.000 Euro
1999	-	-	-	-	-	-	6.283	14.775	8.948	871.656
2000	-	-	-	-	-	-	6.020	15.552	10.062	1.051.807
2001	-	-	-	-	-	-	5.562	14.506	11.225	1.138.651
2002	-	-	-	-	8.571	302.686	6.483	15.511	14.032	1.252.762
2003	-	-	-	-	18.974	1.527.857	5.845	56.121	17.543	1.414.998
2004	-	-	-	-	20.954	1.862.270	4.763	25.304	23.430	1.707.761
2005	-	-	-	-	22.194	1.925.200	4.376	22.203	28.958	3.240.498
2006	-	-	51	1.579	23.540	2.073.366	4.112	14.254	34.143	3.852.676
2007	-	-	69	1.258	24.563	2.376.589	4.380	23.843	41.280	4.627.051
2008	-	-	61	974	25.760	2.686.124	4.133	13.259	47.693	5.706.458
2009	1.389	153.170	80	3.434	25.911	2.536.756	4.009	14.387	54.336	5.956.144
2010	1.844	302.340	79	4.441	26.315	2.350.708	3.859	19.097	66.751	6.829.207
2011	2.073	453.703	71	1.012	27.451	2.419.633	3.611	11.282	76.192	8.669.888
2012	2.235	405.818	72	4.387	27.939	2.482.246	3.390	21.134	86.634	10.665.433
2013	2.233	438.606	66	6.194	28.409	2.407.448	3.113	13.667	96.097	10.439.339
2014	18.999	2.164.321	121	8.391	29.786	2.488.864	2.583	11.842	108.943	10.052.663
2015	21.705	2.579.556	145	9.571	29.974	2.511.819	3.006	15.709	117.602	10.716.563
2016	23.543	2.384.598	168	2.121	30.279	2.546.927	2.346	42.580	128.340	10.876.589
2017	24.566	2.690.027	145	2.265	30.874	2.714.196	2.724	9.962	138.838	12.439.264
2018	25.636	2.971.224	190	2.055	31.091	2.922.840	2.250	12.798	148.871	14.440.388
<b>2019</b>	<b>26.225</b>	<b>3.191.268</b>	<b>201</b>	<b>1.640</b>	<b>31.370</b>	<b>3.481.064</b>	<b>1.839</b>	<b>6.216</b>	<b>157.794</b>	<b>15.975.692</b>

Q: STATISTIK AUSTRIA, Umsatzsteuerstatistik. - Steuerschuld gemäß: <sup>1</sup> § 19 Abs. 1d (Schrott und Abfallstoffe); <sup>2</sup> § 19 Abs. 1b (Sicherungseigentum, Vorbehaltseigentum und Grundstücke im Zwangsversteigerungsverfahren); <sup>3</sup> § 19 Abs. 1a (Bauleistungen); <sup>4</sup> § 11 Abs. 12 und 14, § 16 Abs. 2 sowie gemäß Art. 7 Abs. 4; <sup>5</sup> § 19 Abs. 1 zweiter Satz, § 19 Abs. 1c, 1e, sowie gemäß Art. 25 Abs. 5.

Die Gesamtsumme der Hinzurechnungsbeträge stieg seit 1999, mit damals erst zwei Positionen (KZ 056 und KZ 057), auf das 25-fache, nämlich von 886 Mio. € auf 22,7 Mrd. € im Berichtsjahr.

Fall- und betragsmäßig dominierten seit 2005 die unter KZ 057 fallenden Steuerbeträge (Werk-, Strom- und Gaslieferungen). 2019 wiesen unter dieser Kennzahl rund 158.000 Steuerpflichtige 16,0 Mrd. € (das entspricht einem Plus von 10,6% gegenüber dem Jahr 2018) aus, wobei die Empfänger von Strom- und Gaslieferungen – d. s. große Unternehmen des Energiesektors, die in Österreich zumindest eine Betriebsstätte haben – für die größten Beträge verantwortlich waren. Da der Anstieg mit +19,1% bei den Bauleistungen (KZ 048) stärker ausfiel als jener bei den unter der seit 2009 neuen Kennzahl 032 gemeldeten Schrottlieferungen mit +7,4%, rangierten die Bauleistungen mit 3,5 Mrd. € bei rund 31.000 Veranlagungsfällen wieder vor Letzteren mit 3,2 Mrd. € und 26.000 Fällen. Die Kennzahlen 056 und 044 fielen mit 6 Mio. € respektive 2 Mio. € kaum ins Gewicht, wobei die großen Schwankungen in den letzten Jahren hauptsächlich auf die Meldung jeweils nur ganz weniger Unternehmen zurückgehen.

Betrachtet man in Tabelle 20 die Hinzurechnungsbeträge nach Wirtschaftsabschnitten, so findet man anschauliche Erklärungen dafür, welche Unternehmen aus welchen Gründen diese Beträge in ihrer Umsatzsteuererklärung angeben.

Insgesamt die höchsten Hinzurechnungsbeträge fielen im Jahr 2019 im Bereich „Herstellung von Waren“ mit 7,9 Mrd. € an, womit die Energie- und Wasserversorgung (4,6 Mrd. €) wie im Vorjahr auf Rang 2 verwiesen werden konnte. Im Bereich „Herstellung von Waren“ trugen 15.332 Unternehmen zur Steuerschuld bei, in der Energie- und Wasserversorgung 1.463, was beinahe zur Gänze an den Strom- und Gaslieferungen lag; und auf die 24.508 Unternehmen des Bauwesens mit Hinzurechnungsbeträgen kamen 3,0 Mrd. €.

Die 16,0 Mrd. € unter KZ 057 (Werk-, Strom- und Gaslieferungen, Dreiecksgeschäfte) wurden im Berichtsjahr hauptsächlich von Unternehmen der Branchen „Herstellung von Waren“ (42 %), „Energie- und Wasserversorgung“ (18 %), „Handel“ (12 %) sowie „Verkehr“ (10 %) getragen. Trotz des hohen Anteils von 18 % an der Gesamtsumme machten die Unternehmen aus der Energiewirtschaft nur 0,7 % (d. s. 1.167 Fälle) aller unter KZ 057 meldenden Unternehmen aus. Dagegen hatte der Bereich „Handel“ einen fallmäßigen Anteil von 22 %, der Bereich „Freiberufliche und technische Dienstleistungen“ 18 %.

Die auf den Leistungsempfänger übergegangene Steuerschuld aus Bauleistungen (KZ 048) wurde zum überwiegenden Teil von Unternehmen des Bauwesens getragen: 18.867 Unternehmen oder 60 % der Bauleistungen meldenden Unternehmen schuldeten 2,8 Mrd. € oder 79 % der gemeldeten Beträge. 13 % der Unternehmen waren zum Bereich „Herstellung von Waren“ zu zählen und schuldeten 7 % der Steuer. Weitere 11 % der Unternehmen gehörten zum Handel, deren Anteil an den Bauleistungen jedoch lediglich 3 % betrug.

Tabelle 20

**Auf den Leistungsempfänger übergegangene Steuerschuld 2019 nach Wirtschaftstätigkeiten**

Wirtschaftsabschnitte der Leistungsempfänger (ÖNACE 2008)	Hinzurechnungen laut									
	KZ 032 <sup>1</sup>		KZ 044 <sup>2</sup>		KZ 048 <sup>3</sup>		KZ 056 <sup>4</sup>		KZ 057 <sup>5</sup>	
	Fälle	1.000 Euro	Fälle	1.000 Euro	Fälle	1.000 Euro	Fälle	1.000 Euro	Fälle	1.000 Euro
Land- u. Forstwirtschaft	315	121	3	0	94	1.361	100	107	2.032	10.631
Bergbau	80	9.496	-	-	63	1.765	1	3	137	42.601
Herstellung v. Waren	7.202	827.338	20	12	3.945	255.991	45	466	11.809	6.779.223
Energieversorgung; Wasserversorgung u. Abfallentsorgung	562	1.738.711	2	1.218	262	31.587	17	39	1.167	2.854.295
Bau	8.908	102.483	38	39	18.867	2.756.839	71	592	11.706	140.112
Handel	5.259	422.920	48	14	3.382	107.313	232	1.305	35.094	1.941.991
Verkehr u. Lagerei	436	3.941	3	0	389	5.868	53	240	4.942	1.620.407
Beherbergung u. Gastronomie	471	177	11	13	142	1.565	101	214	17.694	102.542
Information u. Kommunikation	297	4.500	11	4	128	4.081	60	192	12.699	972.331
Finanz- u. Versicherungsdienstleistungen	190	39.644	13	138	82	7.382	55	189	2.591	402.894
Grundstücks- u. Wohnungswesen	360	13.932	6	1	748	81.121	266	671	8.751	81.086
Freiberufliche/technische Dienstleistungen	959	11.355	22	7	1.252	131.232	248	1.127	27.743	675.181
Sonstige wirtschaftliche Dienstleistungen	582	11.811	8	173	1.745	92.574	78	346	6.069	184.125
Öffentliche Verwaltung	140	3.626	1	6	17	67	3	1	374	25.759
Erziehung u. Unterricht; Gesundheits- u. Sozialwesen	135	851	7	1	34	240	332	378	5.489	32.338
Kunst, Unterhaltung u. Erholung; Sonstige Dienstleistungen	327	362	8	15	219	2.077	175	346	9.491	110.172
Unbekannt	2	0	-	-	1	0	2	1	6	4
<b>Steuerpflichtige insgesamt</b>	<b>26.225</b>	<b>3.191.268</b>	<b>201</b>	<b>1.640</b>	<b>31.370</b>	<b>3.481.064</b>	<b>1.839</b>	<b>6.216</b>	<b>157.794</b>	<b>15.975.692</b>

Q: STATISTIK AUSTRIA, Umsatzsteuerstatistik. - Steuerschuld gemäß: 1) § 19 Abs. 1d (Schrott und Abfallstoffe); 2) § 19 Abs. 1b (Sicherungseigentum, Vorbehaltseigentum und Grundstücke im Zwangsversteigerungsverfahren); 3) § 19 Abs. 1a (Bauleistungen); 4) § 11 Abs. 12 und 14, § 16 Abs. 2 sowie gemäß Art. 7 Abs. 4; 5) § 19 Abs. 1 zweiter Satz, § 19 Abs. 1c, 1e, sowie gemäß Art. 25 Abs. 5.

Die Schrottlieferungen (KZ 032) verteilten sich vor allem auf drei Bereiche: 1,7 Mrd. € (54 %) schuldete die Energie- und Wasserversorgung, wobei sich diese Summe auf nur 562 Unternehmen (2%) ver-

teilte. 827 Mio. € (26%) meldete der Bereich „Herstellung von Waren“, 423 Mio. € (13%) der Handel. Im Bau meldeten zwar 8.908 Unternehmen (34%) Schrottlieferungen, ihr Anteil an der gesamten Steuerschuld betrug jedoch nur 102 Mio. € oder etwas mehr als 3%.

Bei den Berichtigungen laut KZ 056, deren Gesamtausmaß mit 6 Mio. € relativ gering war, trug der Handel 21% der Steuerschuld, die freiberuflichen und technischen Dienstleistungen 18%. Der Anteil meldender Unternehmen war im Bereich „Erziehung, Unterricht, Gesundheits- und Sozialwesen“ mit 18% (d. s. 332 Unternehmen) am höchsten.

Die 2 Mio. €, die an Steuerschuld für Lieferungen im Rahmen des Sicherungseigentums und des Vorbehaltseigentums sowie bei Umsätzen von Grundstücken im Rahmen des Zwangsversteigerungsverfahrens (KZ 044) anfielen, trug zu 74% die Energie- und Wasserversorgung; die dort ausgewiesenen 1,2 Mio. € wurden allerdings von nur zwei Unternehmen getragen. Mit 48 Unternehmen die meisten (24%) gaben im Handel diese Steuerschuld auf ihrer Umsatzsteuererklärung an.

## 2.7 Durchschnittliche Umsätze ausgewählter Branchen bezogen auf die Bevölkerungszahlen

Im Folgenden werden die Steuerpflichtigen bzw. die steuerbaren Umsätze zweier ausgewählter Branchen in Relation zur Bevölkerung nach NUTS-Einheiten sowie Politischen Bezirken bzw. Wiener Gemeindebezirken gesetzt.

Im Wirtschaftsbereich „Beherbergung und Gastronomie“ (siehe Tabelle 21) zeigten sich große Unterschiede bei den durchschnittlichen steuerbaren Umsätzen je Einwohner/-in (EW) nach NUTS-3-Regionen.

Bei zehn der 35 NUTS-3-Regionen lag der Durchschnittswert je EW im Wirtschaftsabschnitt „Hotels, Gasthöfe und Pensionen“ höher als bei Österreich insgesamt (1.155 €), bei „Restaurants, Gaststätten u. Ä.“ erreichten dies 12 Regionen (Österreich-Durchschnitt insgesamt: 1.118 €). Bei den „Hotels, Gasthöfen und Pensionen“ erzielte das Tiroler Oberland 10.473 € Umsatz je EW (beim Höchstwert von 13,7 Fällen je 1.000 EW), dahinter kamen das Außerfern auf 7.526 €, die Region „Pinzgau-Pongau“ auf 7.338 € und die Region „Bludenz-Bregenzener Wald“ auf 6.283 €. Bei den „Restaurants, Gaststätten u. Ä.“ erreichte der Lungau mit 2.544 € Umsatz je EW den Höchstwert, dahinter rangierten der Pinzgau-Pongau (2.160 €), das Tiroler Oberland (1.961 €), das Tiroler Unterland (1.896 €) und das Wiener Umland-Süd (1.724 €). Zu den Regionen, die in beiden Rankings bei den zehn niedrigsten Durchschnittswerten waren, zählten das Weinviertel (126 € waren der niedrigste Wert bei „Hotels, Gasthöfe und Pensionen“, 611 € der niedrigste Wert bei „Restaurants, Gaststätten u. Ä.“), das Innviertel (268 €; 744 €), die West- und Südsteiermark (392 €; 716 €) und das Wiener Umland-Nord (159 €; 737 €).

Die Betrachtung der durchschnittlichen steuerbaren Umsätze je Einwohner/-in nach Politischen Bezirken ergibt für die beiden Wirtschaftsabteilungen „Beherbergung“ bzw. „Gastronomie“ ein noch differenzierteres Bild (siehe dazu Grafiken 3 und 4).

Tabelle 21

**Steuerpflichtige und steuerbarer Umsatz 2019 in Relation zu den Bevölkerungszahlen nach NUTS-3-Regionen Wirtschaftsbereich „Beherbergung und Gastronomie“**

NUTS-Einheiten	Bevölkerung am 1.1.2019	Hotels, Gasthöfe und Pensionen				Ferienunterkünfte, Campingplätze, ähnliche Beherbergungsstätten				Restaurants, Gaststätten, Imbissstuben, Cafes, Eissalons u. Ä.				Caterer und Erbringung sonstiger Verpflegungsdienstleistungen, Ausschank von Getränken			
		Fälle	Umsatz in 1.000 Euro	Fälle je 1.000 EW	Umsatz je EW in Euro	Fälle	Umsatz in 1.000 Euro	Fälle je 1.000 EW	Umsatz je EW in Euro	Fälle	Umsatz in 1.000 Euro	Fälle je 1.000 EW	Umsatz je EW in Euro	Fälle	Umsatz in 1.000 Euro	Fälle je 1.000 EW	Umsatz je EW in Euro
Mittelburgenland	37.513	32	17.798	0,9	474,5	6	179	0,2	4,8	117	24.601	3,1	655,8	16	3.994	0,4	106,5
Nordburgenland	158.981	193	106.981	1,2	672,9	38	7.936	0,2	49,9	574	158.415	3,6	996,4	73	10.951	0,5	68,9
Südburgenland	96.939	118	94.453	1,2	974,4	14	5.195	0,1	53,6	367	61.644	3,8	635,9	38	6.671	0,4	68,8
<b>Burgenland</b>	<b>293.433</b>	<b>343</b>	<b>219.231</b>	<b>1,2</b>	<b>747,1</b>	<b>58</b>	<b>13.310</b>	<b>0,2</b>	<b>45,4</b>	<b>1.058</b>	<b>244.660</b>	<b>3,6</b>	<b>833,8</b>	<b>127</b>	<b>21.616</b>	<b>0,4</b>	<b>73,7</b>
Mostviertel-Eisenwurzen	246.740	184	75.183	0,7	304,7	29	1.942	0,1	7,9	683	220.776	2,8	894,8	46	12.849	0,2	52,1
Niederösterreich-Süd	260.480	211	106.749	0,8	409,8	132	8.484	0,5	32,6	829	173.823	3,2	667,3	73	12.783	0,3	49,1
Sankt Pölten	155.446	72	29.304	0,5	188,5	16	3.316	0,1	21,3	503	141.641	3,2	911,2	74	20.066	0,5	129,1
Waldviertel	217.445	222	135.922	1,0	625,1	71	4.621	0,3	21,3	749	168.979	3,4	777,1	68	23.765	0,3	109,3
Weinviertel	124.967	36	15.702	0,3	125,7	12	533	0,1	4,3	324	76.346	2,6	610,9	23	4.275	0,2	34,2
Wiener Umland/Nordteil	330.362	122	52.501	0,4	158,9	29	4.039	0,1	12,2	861	243.384	2,6	736,7	124	17.465	0,4	52,9
Wiener Umland/Südteil	342.102	185	103.156	0,5	301,5	38	3.113	0,1	9,1	1.096	589.727	3,2	1.723,8	145	36.527	0,4	106,8
<b>Niederösterreich</b>	<b>1.677.542</b>	<b>1.032</b>	<b>518.518</b>	<b>0,6</b>	<b>309,1</b>	<b>327</b>	<b>26.048</b>	<b>0,2</b>	<b>15,5</b>	<b>5.045</b>	<b>1.614.677</b>	<b>3,0</b>	<b>962,5</b>	<b>553</b>	<b>127.730</b>	<b>0,3</b>	<b>76,1</b>
Wien	1.897.491	599	1.515.353	0,3	798,6	266	224.727	0,1	118,4	6.046	2.697.023	3,2	1.421,4	734	843.897	0,4	444,7
<b>Wien</b>	<b>1.897.491</b>	<b>599</b>	<b>1.515.353</b>	<b>0,3</b>	<b>798,6</b>	<b>266</b>	<b>224.727</b>	<b>0,1</b>	<b>118,4</b>	<b>6.046</b>	<b>2.697.023</b>	<b>3,2</b>	<b>1.421,4</b>	<b>734</b>	<b>843.897</b>	<b>0,4</b>	<b>444,7</b>
<b>Ostösterreich</b>	<b>3.868.466</b>	<b>1.974</b>	<b>2.253.102</b>	<b>0,5</b>	<b>582,4</b>	<b>651</b>	<b>264.085</b>	<b>0,2</b>	<b>68,3</b>	<b>12.149</b>	<b>4.556.359</b>	<b>3,1</b>	<b>1.177,8</b>	<b>1.414</b>	<b>993.243</b>	<b>0,4</b>	<b>256,8</b>
Klagenfurt-Villach	287.528	617	327.512	2,1	1.139,1	208	36.422	0,7	126,7	1.187	306.021	4,1	1.064,3	134	37.649	0,5	130,9
Oberkärnten	124.252	676	326.602	5,4	2.628,5	303	47.118	2,4	379,2	573	121.207	4,6	975,5	48	4.552	0,4	36,6
Unterkärnten	149.159	300	92.594	2,0	620,8	74	5.033	0,5	33,7	609	140.798	4,1	943,9	55	11.672	0,4	78,2
<b>Kärnten</b>	<b>560.939</b>	<b>1.593</b>	<b>746.709</b>	<b>2,8</b>	<b>1.331,2</b>	<b>585</b>	<b>88.572</b>	<b>1,0</b>	<b>157,9</b>	<b>2.369</b>	<b>568.026</b>	<b>4,2</b>	<b>1.012,6</b>	<b>237</b>	<b>53.872</b>	<b>0,4</b>	<b>96,0</b>
Graz	443.066	184	206.945	0,4	467,1	98	18.408	0,2	41,5	1.374	481.200	3,1	1.086,1	177	73.917	0,4	166,8
Liezen	79.901	460	259.939	5,8	3.253,3	261	26.597	3,3	332,9	401	106.815	5,0	1.336,8	31	7.732	0,4	96,8
Östliche Obersteiermark	159.044	151	54.347	0,9	341,7	213	8.491	1,3	53,4	574	118.924	3,6	747,7	45	6.957	0,3	43,7
Oststeiermark	266.912	355	264.037	1,3	989,2	90	3.919	0,3	14,7	875	199.464	3,3	747,3	154	24.269	0,6	90,9

NUTS-Einheiten	Bevölkerung am 1.1.2019	Hotels, Gasthöfe und Pensionen				Ferienunterkünfte, Campingplätze, ähnliche Beherbergungsstätten				Restaurants, Gaststätten, Imbissstuben, Cafes, Eissalons u. Ä.				Caterer und Erbringung sonstiger Verpflegungsdienstleistungen, Ausschank von Getränken			
		Fälle	Umsatz in 1.000 Euro	Fälle je 1.000 EW	Umsatz je EW in Euro	Fälle	Umsatz in 1.000 Euro	Fälle je 1.000 EW	Umsatz je EW in Euro	Fälle	Umsatz in 1.000 Euro	Fälle je 1.000 EW	Umsatz je EW in Euro	Fälle	Umsatz in 1.000 Euro	Fälle je 1.000 EW	Umsatz je EW in Euro
West- u. Südsteiermark	194.466	182	76.158	0,9	391,6	26	2.621	0,1	13,5	700	139.256	3,6	716,1	72	12.407	0,4	63,8
Westliche Obersteiermark	99.663	179	70.478	1,8	707,2	153	8.913	1,5	89,4	370	62.689	3,7	629,0	31	7.123	0,3	71,5
<b>Steiermark</b>	<b>1.243.052</b>	<b>1.511</b>	<b>931.903</b>	<b>1,2</b>	<b>749,7</b>	<b>841</b>	<b>68.949</b>	<b>0,7</b>	<b>55,5</b>	<b>4.294</b>	<b>1.108.348</b>	<b>3,5</b>	<b>891,6</b>	<b>510</b>	<b>132.405</b>	<b>0,4</b>	<b>106,5</b>
<b>Südösterreich</b>	<b>1.803.991</b>	<b>3.104</b>	<b>1.678.612</b>	<b>1,7</b>	<b>930,5</b>	<b>1.426</b>	<b>157.521</b>	<b>0,8</b>	<b>87,3</b>	<b>6.663</b>	<b>1.676.374</b>	<b>3,7</b>	<b>929,3</b>	<b>747</b>	<b>186.277</b>	<b>0,4</b>	<b>103,3</b>
Innviertel	287.640	144	76.965	0,5	267,6	38	2.922	0,1	10,2	854	213.884	3,0	743,6	98	26.117	0,3	90,8
Linz-Wels	591.781	149	150.972	0,3	255,1	206	53.193	0,3	89,9	1.653	508.470	2,8	859,2	175	67.425	0,3	113,9
Mühlviertel	209.304	150	95.184	0,7	454,8	28	4.269	0,1	20,4	566	136.325	2,7	651,3	60	19.806	0,3	94,6
Steyr-Kirchdorf	155.486	121	67.599	0,8	434,8	43	7.727	0,3	49,7	491	103.512	3,2	665,7	50	9.223	0,3	59,3
Traunviertel	237.884	343	234.286	1,4	984,9	199	20.561	0,8	86,4	794	215.981	3,3	907,9	66	15.385	0,3	64,7
<b>Oberösterreich</b>	<b>1.482.095</b>	<b>907</b>	<b>625.006</b>	<b>0,6</b>	<b>421,7</b>	<b>514</b>	<b>88.672</b>	<b>0,3</b>	<b>59,8</b>	<b>4.358</b>	<b>1.178.171</b>	<b>2,9</b>	<b>794,9</b>	<b>449</b>	<b>137.955</b>	<b>0,3</b>	<b>93,1</b>
Lungau	20.320	132	76.265	6,5	3.753,2	126	11.111	6,2	546,8	92	51.694	4,5	2.544,0	5	1.810	0,2	89,1
Pinzgau-Pongau	168.035	1.450	1.233.017	8,6	7.337,9	1.720	218.922	10,2	1.302,8	1.015	362.925	6,0	2.159,8	141	33.457	0,8	199,1
Salzburg u. Umgebung	366.866	460	415.187	1,3	1.131,7	175	49.195	0,5	134,1	1.256	479.409	3,4	1.306,8	186	54.194	0,5	147,7
<b>Salzburg</b>	<b>555.221</b>	<b>2.042</b>	<b>1.724.469</b>	<b>3,7</b>	<b>3.105,9</b>	<b>2.021</b>	<b>279.227</b>	<b>3,6</b>	<b>502,9</b>	<b>2.363</b>	<b>894.027</b>	<b>4,3</b>	<b>1.610,2</b>	<b>332</b>	<b>89.461</b>	<b>0,6</b>	<b>161,1</b>
Außerfern	32.670	330	245.875	10,1	7.526,0	378	31.234	11,6	956,0	198	51.197	6,1	1.567,1	22	3.874	0,7	118,6
Innsbruck	311.428	607	514.530	1,9	1.652,2	572	82.204	1,8	264,0	1.147	359.694	3,7	1.155,0	140	47.586	0,4	152,8
Osttirol	48.753	201	95.444	4,1	1.957,7	129	12.179	2,6	249,8	228	56.169	4,7	1.152,1	13	1.726	0,3	35,4
Tiroler Oberland	104.418	1.426	1.093.556	13,7	10.472,9	1.571	149.635	15,0	1.433,0	487	204.751	4,7	1.960,9	45	29.578	0,4	283,3
Tiroler Unterland	257.436	1.601	1.302.692	6,2	5.060,3	1.519	132.550	5,9	514,9	1.250	488.041	4,9	1.895,8	137	30.171	0,5	117,2
Tirol	754.705	4.165	3.252.098	5,5	4.309,1	4.169	407.802	5,5	540,3	3.310	1.159.851	4,4	1.536,8	357	112.935	0,5	149,6
Bludenz-Bregenzer Wald	91.889	696	577.355	7,6	6.283,2	358	52.698	3,9	573,5	337	111.214	3,7	1.210,3	42	19.725	0,5	214,7
Rheintal-Bodensee	302.408	144	117.620	0,5	388,9	84	7.400	0,3	24,5	784	326.626	2,6	1.080,1	123	89.856	0,4	297,1
<b>Vorarlberg</b>	<b>394.297</b>	<b>840</b>	<b>694.974</b>	<b>2,1</b>	<b>1.762,6</b>	<b>442</b>	<b>60.098</b>	<b>1,1</b>	<b>152,4</b>	<b>1.121</b>	<b>437.840</b>	<b>2,8</b>	<b>1.110,4</b>	<b>165</b>	<b>109.581</b>	<b>0,4</b>	<b>277,9</b>
<b>Westösterreich</b>	<b>3.186.318</b>	<b>7.954</b>	<b>6.296.547</b>	<b>2,5</b>	<b>1.976,1</b>	<b>7.146</b>	<b>835.800</b>	<b>2,2</b>	<b>262,3</b>	<b>11.152</b>	<b>3.669.889</b>	<b>3,5</b>	<b>1.151,8</b>	<b>1.303</b>	<b>449.932</b>	<b>0,4</b>	<b>141,2</b>
<b>Österreich insgesamt</b>	<b>8.858.775</b>	<b>13.032</b>	<b>10.228.261</b>	<b>1,5</b>	<b>1.154,6</b>	<b>9.223</b>	<b>1.257.406</b>	<b>1,0</b>	<b>141,9</b>	<b>29.964</b>	<b>9.902.623</b>	<b>3,4</b>	<b>1.117,8</b>	<b>3.464</b>	<b>1.629.452</b>	<b>0,4</b>	<b>183,9</b>

Q: STATISTIK AUSTRIA, Umsatzsteuerstatistik. - EW= Einwohner bzw. Einwohnerin.

Grafik 3

**Durchschnittlicher steuerbarer Umsatz 2019 je Einwohner in der Wirtschaftsabteilung „Beherbergung“ nach Politischen Bezirken**

Durchschnittlicher steuerbarer Umsatz 2019 je Einwohner und Einwohnerin in der Wirtschaftsabteilung „Beherbergung“ in Euro

- 1.500 und mehr
- 1.100 bis unter 1.500
- 700 bis unter 1.100
- 300 bis unter 700
- bis unter 300

Niedrigster Wert: Wien 21. Bezirk: 51 Euro  
 Höchster Wert: Wien 1. Bezirk: 29.553 Euro  
 Gesamtdurchschnitt: 1.298 Euro

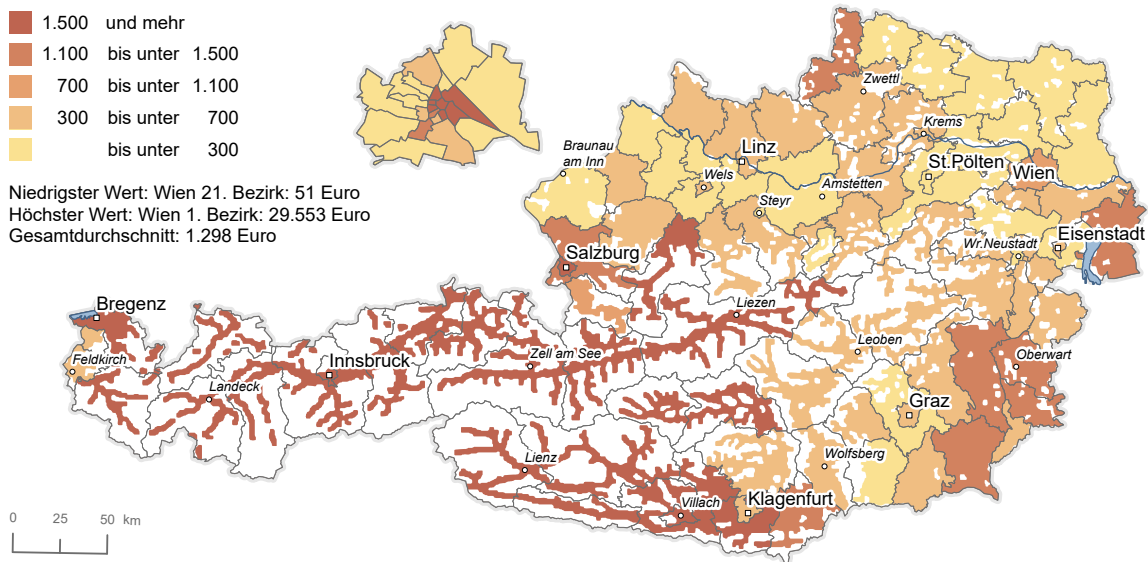

Q: STATISTIK AUSTRIA, Umsatzsteuerstatistik.

Grafik 4

**Durchschnittlicher steuerbarer Umsatz 2019 je Einwohner in der Wirtschaftsabteilung „Gastronomie“ nach Politischen Bezirken**

Durchschnittlicher steuerbarer Umsatz 2019 je Einwohner und Einwohnerin in der Wirtschaftsabteilung „Gastronomie“ in Euro

- 1.500 und mehr
- 1.250 bis unter 1.500
- 1.000 bis unter 1.250
- 750 bis unter 1.000
- bis unter 750

Niedrigster Wert: Güssing: 418 Euro  
 Höchster Wert: Wien 1. Bezirk: 51.232 Euro  
 Gesamtdurchschnitt: 1.303 Euro

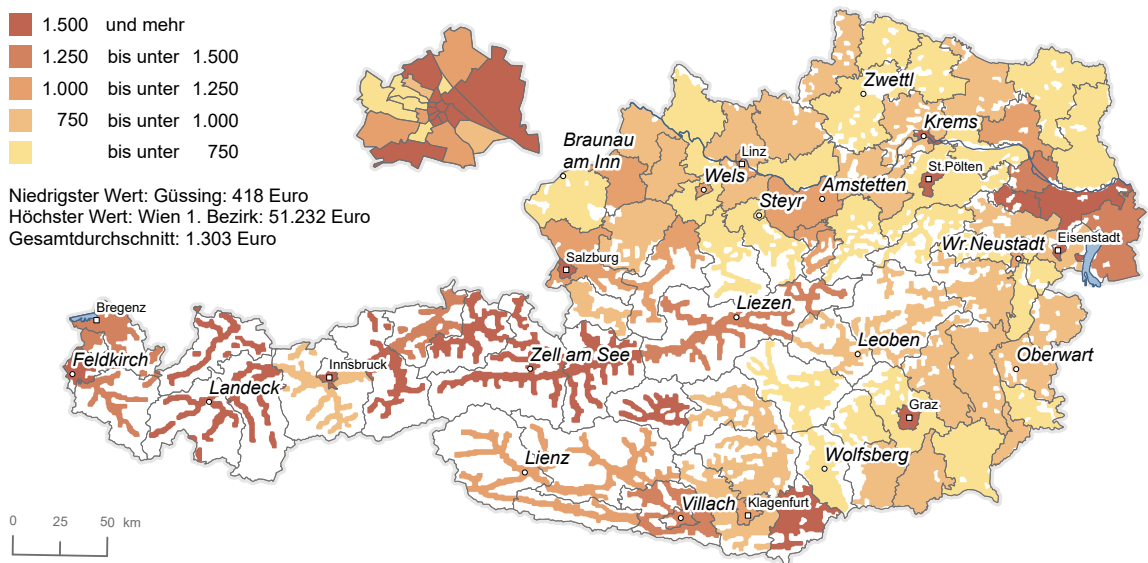

Q: STATISTIK AUSTRIA, Umsatzsteuerstatistik.

Tabelle 22

**Steuerpflichtige und steuerbarer Umsatz 2019 in Relation zu den Bevölkerungszahlen nach NUTS-3-Regionen Wirtschaftsabteilung „Arzt- und Zahnarztpraxen“**

NUTS-Einheiten	Bevölkerung am 1.1.2019	Arztpraxen für Allgemeinmedizin				Facharztpraxen				Zahnarztpraxen			
		Fälle	Umsatz in 1.000 Euro	Fälle je 1.000 EW	Umsatz je EW in Euro	Fälle	Umsatz in 1.000 Euro	Fälle je 1.000 EW	Umsatz je EW in Euro	Fälle	Umsatz in 1.000 Euro	Fälle je 1.000 EW	Umsatz je EW in Euro
Mittelburgenland	37.692	28	10.938	0,7	290,2	21	6.416	0,6	170,2	9	3.629	0,2	96,3
Nordburgenland	155.809	106	32.025	0,7	205,5	137	39.715	0,9	254,9	40	20.353	0,3	130,6
Südburgenland	97.510	65	27.943	0,7	286,6	52	17.192	0,5	176,3	34	13.872	0,3	142,3
<b>Burgenland</b>	<b>291.011</b>	<b>199</b>	<b>70.906</b>	<b>0,7</b>	<b>243,7</b>	<b>210</b>	<b>63.322</b>	<b>0,7</b>	<b>217,6</b>	<b>83</b>	<b>37.854</b>	<b>0,3</b>	<b>130,1</b>
Mostviertel-Eisenwurzen	244.431	145	60.276	0,6	246,6	144	50.791	0,6	207,8	72	36.288	0,3	148,5
Nieder-österreich-Süd	258.132	217	62.533	0,8	242,3	229	78.988	0,9	306,0	79	33.336	0,3	129,1
Sankt Pölten	152.576	142	34.792	0,9	228,0	169	65.397	1,1	428,6	46	20.869	0,3	136,8
Waldviertel	219.219	205	58.106	0,9	265,1	209	73.896	1,0	337,1	67	29.740	0,3	135,7
Weinviertel	124.281	81	34.898	0,7	280,8	48	18.576	0,4	149,5	27	11.670	0,2	93,9
Wiener Umland-Nord	320.370	332	88.909	1,0	277,5	428	110.365	1,3	344,5	157	70.809	0,5	221,0
Wiener Umland-Süd	334.682	355	65.715	1,1	196,3	486	125.150	1,5	373,9	142	60.813	0,4	181,7
<b>Nieder-österreich</b>	<b>1.653.691</b>	<b>1.477</b>	<b>405.229</b>	<b>0,9</b>	<b>245,0</b>	<b>1.713</b>	<b>523.164</b>	<b>1,0</b>	<b>316,4</b>	<b>590</b>	<b>263.525</b>	<b>0,4</b>	<b>159,4</b>
Wien	1.840.226	1.643	242.496	0,9	131,8	3.003	1.027.621	1,6	558,4	891	378.675	0,5	205,8
<b>Wien</b>	<b>1.840.226</b>	<b>1.643</b>	<b>242.496</b>	<b>0,9</b>	<b>131,8</b>	<b>3.003</b>	<b>1.027.621</b>	<b>1,6</b>	<b>558,4</b>	<b>891</b>	<b>378.675</b>	<b>0,5</b>	<b>205,8</b>
<b>Ostösterreich</b>	<b>3.784.928</b>	<b>3.319</b>	<b>718.631</b>	<b>0,9</b>	<b>189,9</b>	<b>4.926</b>	<b>1.614.107</b>	<b>1,3</b>	<b>426,5</b>	<b>1.564</b>	<b>680.054</b>	<b>0,4</b>	<b>179,7</b>
Klagenfurt-Villach	283.941	266	56.488	0,9	198,9	396	131.653	1,4	463,7	155	64.088	0,5	225,7
Oberkärnten	125.474	74	22.532	0,6	179,6	54	17.823	0,4	142,0	26	11.952	0,2	95,3
Unterkärnten	151.067	109	32.532	0,7	215,3	80	27.476	0,5	181,9	54	25.622	0,4	169,6
Kärnten	560.482	449	111.552	0,8	199,0	530	176.952	0,9	315,7	235	101.661	0,4	181,4
Graz	429.088	376	74.880	0,9	174,5	817	245.045	1,9	571,1	313	133.931	0,7	312,1
Liezen	79.860	58	21.997	0,7	275,4	47	13.945	0,6	174,6	33	15.887	0,4	198,9
Östliche Obersteiermark	161.907	96	33.478	0,6	206,8	78	29.760	0,5	183,8	38	16.644	0,2	102,8
Oststeiermark	265.794	151	66.454	0,6	250,0	97	41.967	0,4	157,9	47	20.620	0,2	77,6
West- u. Südsteiermark	193.823	125	48.135	0,6	248,3	83	31.473	0,4	162,4	44	20.470	0,2	105,6
Westliche Obersteiermark	101.540	59	22.920	0,6	225,7	47	18.387	0,5	181,1	18	7.873	0,2	77,5
<b>Steiermark</b>	<b>1.232.012</b>	<b>865</b>	<b>267.865</b>	<b>0,7</b>	<b>217,4</b>	<b>1.169</b>	<b>380.577</b>	<b>0,9</b>	<b>308,9</b>	<b>493</b>	<b>215.426</b>	<b>0,4</b>	<b>174,9</b>
<b>Südösterreich</b>	<b>1.792.494</b>	<b>1.314</b>	<b>379.417</b>	<b>0,7</b>	<b>211,7</b>	<b>1.699</b>	<b>557.529</b>	<b>0,9</b>	<b>311,0</b>	<b>728</b>	<b>317.087</b>	<b>0,4</b>	<b>176,9</b>
Innviertel	281.728	166	74.149	0,6	263,2	140	42.165	0,5	149,7	62	31.782	0,2	112,8
Linz-Wels	575.644	458	99.563	0,8	173,0	821	246.675	1,4	428,5	241	119.337	0,4	207,3
Mühlviertel	207.282	152	60.886	0,7	293,7	79	22.170	0,4	107,0	48	23.444	0,2	113,1
Steyr-Kirchdorf	154.263	124	34.454	0,8	223,3	155	39.862	1,0	258,4	48	22.634	0,3	146,7
Traunviertel	235.031	190	46.007	0,8	195,7	176	43.811	0,7	186,4	88	43.027	0,4	183,1



NUTS-Einheiten	Bevölkerung am 1.1.2019	Arztpraxen für Allgemeinmedizin				Facharztpraxen				Zahnarztpraxen			
		Fälle	Umsatz in 1.000 Euro	Fälle je 1.000 EW	Umsatz je EW in Euro	Fälle	Umsatz in 1.000 Euro	Fälle je 1.000 EW	Umsatz je EW in Euro	Fälle	Umsatz in 1.000 Euro	Fälle je 1.000 EW	Umsatz je EW in Euro
<b>Oberösterreich</b>	<b>1.453.948</b>	<b>1.090</b>	<b>315.059</b>	<b>0,7</b>	<b>216,7</b>	<b>1.371</b>	<b>394.684</b>	<b>0,9</b>	<b>271,5</b>	<b>487</b>	<b>240.225</b>	<b>0,3</b>	<b>165,2</b>
Lungau	20.547	16	5.826	0,8	283,6	19	4.167	0,9	202,8	12	5.254	0,6	255,7
Pinzgau-Pongau	166.024	133	40.402	0,8	243,3	141	40.675	0,8	245,0	62	35.916	0,4	216,3
Salzburg u. Umgebung	359.244	316	62.805	0,9	174,8	528	144.473	1,5	402,2	175	81.689	0,5	227,4
<b>Salzburg</b>	<b>545.815</b>	<b>465</b>	<b>109.033</b>	<b>0,9</b>	<b>199,8</b>	<b>688</b>	<b>189.315</b>	<b>1,3</b>	<b>346,8</b>	<b>249</b>	<b>122.860</b>	<b>0,5</b>	<b>225,1</b>
Außerfern	32.036	23	9.541	0,7	297,8	16	3.359	0,5	104,8	12	3.900	0,4	121,7
Innsbruck	305.226	407	71.935	1,3	235,7	670	225.113	2,2	737,5	199	74.388	0,7	243,7
Osttirol	49.026	39	11.825	0,8	241,2	56	14.393	1,1	293,6	23	11.494	0,5	234,5
Tiroler Oberland	102.419	66	40.783	0,6	398,2	69	43.344	0,7	423,2	38	20.272	0,4	197,9
Tiroler Unterland	250.432	184	57.166	0,7	228,3	228	79.291	0,9	316,6	108	46.996	0,4	187,7
Tirol	739.139	719	191.251	1,0	258,7	1.039	365.499	1,4	494,5	380	157.050	0,5	212,5
Bludenz-Bregenzer Wald	89.934	61	24.984	0,7	277,8	48	23.557	0,5	261,9	27	14.293	0,3	158,9
Rheintal-Bodensee	294.213	198	40.975	0,7	139,3	327	121.786	1,1	413,9	136	82.002	0,5	278,7
<b>Vorarlberg</b>	<b>384.147</b>	<b>259</b>	<b>65.960</b>	<b>0,7</b>	<b>171,7</b>	<b>375</b>	<b>145.343</b>	<b>1,0</b>	<b>378,4</b>	<b>163</b>	<b>96.295</b>	<b>0,4</b>	<b>250,7</b>
<b>Westösterreich</b>	<b>3.123.049</b>	<b>2.533</b>	<b>681.302</b>	<b>0,8</b>	<b>218,2</b>	<b>3.473</b>	<b>1.094.841</b>	<b>1,1</b>	<b>350,6</b>	<b>1.279</b>	<b>616.430</b>	<b>0,4</b>	<b>197,4</b>
<b>Österreich insgesamt</b>	<b>8.700.471</b>	<b>7.166</b>	<b>1.779.349</b>	<b>0,8</b>	<b>204,5</b>	<b>10.098</b>	<b>3.266.477</b>	<b>1,2</b>	<b>375,4</b>	<b>3.571</b>	<b>1.613.572</b>	<b>0,4</b>	<b>185,5</b>

Q: STATISTIK AUSTRIA, Umsatzsteuerstatistik. - EW= Einwohner bzw. Einwohnerin.

Hinter dem 1. Wiener Gemeindebezirk (mit 29.553 € je EW, ein Minus gegenüber 2018 von 1,6%) folgten in der Branche „Beherbergung“ zunächst Tiroler und Salzburger Bezirke, wobei Landeck mit 16.788 € einen fast doppelt so hohen Wert erreichte wie der drittplatzierte Bezirk Zell/See (8.786 €; Bundesland-Spitze in Salzburg). Auf Rang 9 erzielte mit Bludenz der beste Vorarlberger Bezirk 6.122 €, die Top 15 komplettierten neben zwei Kärntner Bezirken (Bundesland-Spitze: Hermagor mit 4.967 € auf Rang 11) der 7. Wiener Gemeindebezirk (Neubau), Tamsweg, Liezen, das wie in den Vorjahren auch 2019 mit 3.586 € die Spitze der Steiermark bildete, und Wien 8 (Josefstadt). Als bestplatziertes oberösterreichischer Bezirk rangierte Gmunden mit 1.650 € auf Rang 27, unter den niederösterreichischen Bezirken landete Gmünd mit 1.416 € auf Rang 32 und den besten Wert im Burgenland erreichte Neusiedl am See mit 1.395 € (Rang 33). Am Ende der Liste waren mit jeweils weniger als 150 € Umsatz je EW die Wiener Bezirke 13, 14, 21 (geringster durchschnittlicher steuerbarer Umsatz je EW mit 51 €), 22 und 23 sowie Mistelbach und Gänserndorf zu finden.

Wie in der „Beherbergung“ führte der 1. Wiener Gemeindebezirk auch die Bezirksrangliste in der „Gastronomie“ an. Der relative Abstand zum zweiten Rang war allerdings noch deutlicher: Der durchschnittliche steuerbare Umsatz war im 1. Bezirk mit 51.232 € je EW (dies bedeutete gegenüber dem Vorjahr einen Rückgang um 0,2%) beinahe zehnmal so hoch wie in Wien 6 (5.399 €). Sieben weitere Bezirke, nämlich Rust (Stadt), Wien 7 und 8, Landeck, Kitzbühel sowie Mödling erreichten einen Durchschnitt von über 2.750 €. Die Bestwerte in den übrigen Bundesländern wurden in Tamsweg (2.633 € bedeuteten Rang 9), Völkermarkt (1.630 €; 26.), Feldkirch (1.567 €; 30.), der Landeshauptstadt Graz (1.526 €; 31.) und Wels (Stadt) (1.219 €; 40.) erzielt. Mit lediglich 418 € durchschnittlichem Umsatz lag Güssing am Ende der Rangliste, geschlagen von Lilienfeld, das mit 485 € pro Kopf der Bevölkerung um 67 € besser abschnitt als das Schlusslicht, Wiener Neustadt (Land), Voitsberg und Gänserndorf.

Die Wirtschaftsabteilung „Arzt- und Zahnarztpraxen“ (Tabelle 22) gliedert sich in die Wirtschaftsgruppen „Arztpraxen für Allgemeinmedizin“, „Facharztpraxen“ und „Zahnarztpraxen“, deren steuerbare Umsätze bezogen auf die Einwohnerzahlen bei regionaler Betrachtung bei Weitem nicht so inhomogen waren wie im Bereich „Beherbergung und Gastronomie“. Bei den Arztpraxen für Allgemeinmedizin schwankten die durchschnittlichen Pro-Kopf-Umsätze zwischen 129 € (Wien) und 391 € (Tiroler Oberland), bei den Zahnarztpraxen zwischen 62 € (Mittelburgenland) und 323 € in Graz. Etwas größer war die Schwankungsbreite bei den Facharztpraxen; sie reichte von 123 € (Außerfern) bis 781 € in der NUTS-3-Region Innsbruck, die hier deutlich vor Wien (638 €) und Graz (615 €) lag. Diese Tendenz – höhere durchschnittlichen Umsätze je EW in den Ballungsräumen – war sowohl bei den Facharztpraxen als auch bei den Zahnarztpraxen zu beobachten, bei den Arztpraxen für Allgemeinmedizin war allerdings genau das Gegenteil der Fall.

Tabelle 23 zeigt allerdings, dass die Werte aus Tabelle 22 einer Ergänzung bedürfen. Bei einem Abgleich aller zur Datenmasse der Einkommensteuerstatistik des Jahres 2019 gehörenden Ärzte und Ärztinnen<sup>2</sup> mit den zur Masse der Umsatzsteuerstatistik gehörenden zeigt sich, dass 12.510 davon (genauer: Ärzte und Ärztinnen, die lt. Einkommensteuerdaten Umsatzerlöse auswiesen) keine Umsatzsteuererklärung für das Jahr 2019 abgegeben haben. Über sechs Zehntel dieser Personen waren dazu aufgrund niedriger Umsätze auch nicht verpflichtet (die Summe der Umsatzerlöse dieser Teilmenge betrug rund 77 Mio. €); der Rest, die zur Abgabe einer Umsatzsteuererklärung eigentlich Verpflichteten, wurde davon entbunden, weil sie ausschließlich steuerfreie Umsätze gemeldet hätten, die zu keiner Steuer geführt hätten und daher für die Finanzverwaltung nicht relevant waren. Insgesamt erklärten diese 12.510 (546 mehr als im Vorjahr) Ärzte und Ärztinnen Umsatzerlöse (die Definition dieser Kennzahl auf der Einkommensteuererklärung weicht leicht von der des steuerbaren Umsatzes in der Umsatzsteuerstatistik ab; bei einem Vergleich bei Ärzten und Ärztinnen, die sowohl Einkommen- als auch Umsatzsteuererklärung abgeben, stellt man aber fast 99% Übereinstimmung der beiden Größen fest) in der Höhe von 958,8 Mio. €, d. s. immerhin 13% des Umsatzes, der für die Arztpraxen insgesamt in der Umsatzsteuerstatistik ausgewiesen wurde.

<sup>2</sup> D. s. natürliche Personen mit einschlägiger ÖNACE 2008. Vgl. dazu „Statistik der Einkommensteuer 2019“.

Tabelle 23

**Personen mit Einkommensteuerbescheid für 2019, die nicht in den Umsatzsteuerdaten zu finden sind**

Bundesländer	Arztpraxen für Allgemeinmedizin		Facharztpraxen		Zahnarztpraxen	
	Fälle	Umsatzerlöse in 1.000 Euro	Fälle	Umsatzerlöse in 1.000 Euro	Fälle	Umsatzerlöse in 1.000 Euro
Burgenland	199	10.078	146	15.367	44	10.436
Kärnten	238	16.740	256	28.918	50	13.856
Niederösterreich	1.224	66.439	809	64.844	144	44.818
Oberösterreich	1.028	53.702	1.141	71.844	121	37.087
Salzburg	419	21.605	452	31.424	40	6.982
Steiermark	549	39.335	534	55.399	151	41.485
Tirol	525	25.843	484	28.729	47	7.072
Vorarlberg	441	20.256	194	22.466	13	1.691
Wien	1.645	82.261	1.321	91.525	295	48.636
<b>Österreich</b>	<b>6.268</b>	<b>336.259</b>	<b>5.337</b>	<b>410.517</b>	<b>905</b>	<b>212.063</b>

Q: STATISTIK AUSTRIA, Umsatzsteuerstatistik.





# Umsatzsteuerstatistik 2019

## 1.1 Haupterhebungsmerkmale nach Umsatzstufen, Bundesländern, Rechtsformen und Wirtschaftstätigkeiten (ÖNACE 2008)

Zeile	Stufen des steuerbaren Umsatzes in EUR Bundesländer Rechtsformen Wirtschaftsbereiche (ÖNACE 2008)		Veran- lagungs- fälle	Steuerbarer Umsatz	Reverse-Charge- Umsatz	Steuerfreier Umsatz
				1.000 EUR	1.000 EUR	1.000 EUR
1	bis unter	7.500	103.542	259.081	6.907	52.869
2	7.500	bis unter 22.000	107.135	1.513.865	20.445	293.465
3	22.000	bis unter 50.000	122.534	4.213.335	73.056	524.704
4	50.000	bis unter 100.000	102.770	7.365.736	195.840	491.965
5	100.000	bis unter 300.000	120.825	21.101.445	712.670	1.614.892
6	300.000	bis unter 1 Mio.	81.702	44.693.957	1.831.572	5.592.705
7	1 Mio.	bis unter 3 Mio.	35.712	60.330.620	3.250.135	6.361.769
8	3 Mio.	bis unter 10 Mio.	15.919	83.197.065	5.206.883	11.586.281
9	10 Mio.	bis unter 30 Mio.	4.923	81.857.064	4.575.269	17.508.844
10	30 Mio.	bis unter 100 Mio.	2.036	108.141.729	5.120.295	32.068.535
11	100 Mio.	und mehr	873	384.165.135	16.464.523	180.736.109
<b>12</b>	<b>Insgesamt</b>		<b>697.971</b>	<b>796.839.033</b>	<b>37.457.595</b>	<b>256.832.137</b>
13	Burgenland		18.084	12.725.165	730.271	2.710.020
14	Kärnten		40.451	31.763.768	2.046.958	8.183.277
15	Niederösterreich		112.479	101.159.773	4.686.328	23.334.710
16	Oberösterreich		93.664	131.956.149	6.544.304	46.258.277
17	Salzburg		54.694	64.342.599	1.560.241	13.965.372
18	Steiermark		89.910	81.072.074	4.277.393	26.347.413
19	Tirol		72.577	50.892.386	1.357.420	15.383.063
20	Vorarlberg		32.732	30.733.776	1.240.099	11.917.438
21	Wien		156.552	257.279.780	13.223.088	92.882.812
22	Ausland		26.828	34.913.565	1.791.494	15.849.754
<b>23</b>	<b>Österreich</b>		<b>697.971</b>	<b>796.839.033</b>	<b>37.457.595</b>	<b>256.832.137</b>
24	Natürliche Personen		377.815	55.883.700	1.579.406	7.842.352
25	Personengesellsch. u.-gemeinschaften		138.264	88.692.211	3.058.300	18.433.278
26	Aktiengesellschaften		925	93.900.172	7.221.836	30.871.910
27	Gesellschaften mit beschr. Haftung		137.588	421.598.874	23.146.373	109.824.815
28	Erwerbs- und Wirtschaftsgenossensch.		1.788	11.822.622	105.414	1.146.832
29	Betriebe gew. Art v. Körpersch. öff. Rechts		6.672	79.413.194	106.325	69.786.498
30	Private Vereine		5.505	3.255.638	9.555	698.631
31	Sonst. jurist. Personen d. priv. Rechts		2.586	7.359.056	438.891	2.378.068
32	Ausländische Rechtsformen		26.828	34.913.565	1.791.494	15.849.754
<b>33</b>	<b>Insgesamt</b>		<b>697.971</b>	<b>796.839.033</b>	<b>37.457.595</b>	<b>256.832.137</b>
34	Land- und Forstwirtschaft; Fischerei		19.440	3.874.279	33.821	264.833
35	Bergbau; Gewinn. v. Steinen u. Erden		436	1.671.699	316.083	256.867
36	Herstellung von Waren		30.662	181.717.533	5.306.532	103.687.060
37	Energie- und Wasserversorgung		7.615	30.584.106	9.082.548	730.154
38	Bau		48.517	55.593.809	11.332.417	3.036.917
39	Handel, Instandhaltung und Reparatur von Kfz		102.576	240.987.060	6.168.121	39.319.678
40	Verkehr und Lagerei		20.774	33.036.488	1.101.209	6.281.746
41	Beherbergung und Gastronomie		56.373	23.127.361	22.589	329.826
42	Information und Kommunikation		27.447	20.243.420	561.501	2.274.697
43	Finanz- und Versicherungsdienstleistungen		10.784	8.830.431	243.989	-
44	Grundstücks- und Wohnungswesen		166.288	31.812.970	164.147	7.414.294
45	Freiberufl., wissenschaftl. u. techn. Dienstleist.		97.467	31.095.467	880.132	2.683.093
46	Sonstige wirtschaftl. Dienstleistungen		21.702	22.868.537	2.093.263	2.583.359
47	Öffentl. Verwaltung, Verteidigung, Sozialvers.		2.354	74.844.834	78.417	68.665.389
48	Erziehung, Unterricht, Gesundheits- u. Sozialw.		41.200	23.354.431	14.056	14.274.188
49	Sonst. Dienstleistungen, Kunst u.a.		44.336	13.196.610	58.768	5.030.035
<b>50</b>	<b>Insgesamt</b>		<b>697.971</b>	<b>796.839.033</b>	<b>37.457.595</b>	<b>256.832.137</b>

# Umsatzsteuerstatistik 2019

## 1.1 Haupterhebungsmerkmale nach Umsatzstufen, Bundesländern, Rechtsformen und Wirtschaftstätigkeiten (ÖNACE 2008)

Steuerpflichtiger Umsatz	Umsatzsteuer (brutto)	Erwerbsteuer	Abziehbare Vorsteuer insgesamt	darunter Einfuhrumsatzsteuer	Zahllast		Gutschrift		Zeile
					Fälle	1.000 EUR	Fälle	1.000 EUR	
199.305	356.795	59.874	-1.039.615	-4.184	37.635	59.038	52.134	-721.135	1
1.199.956	264.941	12.224	-421.278	-2.920	62.393	97.657	26.401	-242.369	2
3.615.575	657.266	24.397	-620.996	-4.145	80.308	307.421	29.091	-247.395	3
6.677.932	1.223.158	49.573	-892.927	-4.919	79.160	638.271	19.994	-259.995	4
18.773.883	3.417.210	187.915	-2.330.718	-22.544	98.576	1.761.776	18.451	-488.435	5
37.269.681	7.026.883	503.625	-4.938.882	-58.962	67.427	3.304.063	10.428	-715.332	6
50.718.716	9.809.532	924.893	-7.091.800	-136.930	30.267	4.332.343	5.030	-698.186	7
66.403.901	13.468.742	1.935.891	-10.917.869	-322.971	13.067	5.556.425	2.756	-1.072.098	8
59.772.951	12.617.409	2.576.785	-11.403.991	-449.309	3.710	5.053.796	1.181	-1.251.033	9
70.952.899	15.166.762	4.052.657	-15.591.459	-684.765	1.374	5.542.618	655	-1.917.939	10
186.964.503	47.756.513	12.256.120	-53.469.138	-3.344.145	544	13.716.018	327	-6.900.861	11
<b>502.549.301</b>	<b>111.765.211</b>	<b>22.583.953</b>	<b>-108.718.673</b>	<b>-5.035.793</b>	<b>474.461</b>	<b>40.369.427</b>	<b>166.448</b>	<b>-14.514.780</b>	<b>12</b>
9.284.875	1.823.462	273.946	-1.709.275	-48.821	12.826	617.325	3.899	-231.877	13
21.533.532	5.113.630	754.585	-4.852.477	-201.237	28.144	1.665.793	8.962	-651.735	14
73.138.735	14.758.560	2.861.224	-13.698.254	-301.062	78.720	5.260.362	23.961	-1.334.549	15
79.153.568	16.613.747	4.546.438	-17.777.462	-810.868	66.924	6.083.425	20.227	-2.705.052	16
48.816.986	9.762.167	2.322.623	-9.303.681	-193.625	36.547	3.660.410	13.661	-882.827	17
50.447.268	10.712.517	2.407.372	-11.134.232	-448.215	61.933	3.905.681	21.935	-1.884.894	18
34.151.902	6.863.931	1.376.597	-6.883.715	-238.839	47.869	2.435.952	16.793	-1.082.098	19
17.576.239	3.778.786	990.959	-4.099.652	-321.050	21.820	1.398.551	8.369	-729.426	20
151.173.880	39.012.061	5.451.517	-34.266.988	-1.314.762	99.013	13.261.275	43.327	-2.860.157	21
17.272.317	3.326.350	1.598.694	-4.992.938	-1.157.315	20.665	2.080.653	5.314	-2.152.165	22
<b>502.549.301</b>	<b>111.765.211</b>	<b>22.583.953</b>	<b>-108.718.673</b>	<b>-5.035.793</b>	<b>474.461</b>	<b>40.369.427</b>	<b>166.448</b>	<b>-14.514.780</b>	<b>23</b>
46.461.942	8.141.554	525.416	-5.260.997	-33.749	276.703	3.887.042	52.684	-478.692	24
67.200.633	13.608.725	2.725.570	-12.746.502	-366.168	74.266	5.234.320	58.432	-1.667.947	25
55.806.427	19.743.324	2.256.123	-20.802.470	-1.503.032	546	3.898.835	374	-2.452.355	26
288.627.686	62.735.113	14.987.820	-60.651.313	-1.914.089	92.889	24.084.991	43.280	-7.013.161	27
10.570.376	1.715.295	189.219	-1.789.252	-4.206	1.229	363.809	539	-252.103	28
9.520.371	1.232.887	73.067	-1.349.947	-986	3.375	242.762	3.073	-287.523	29
2.547.452	351.824	9.702	-269.990	-98	3.105	136.181	1.886	-44.716	30
4.542.097	910.140	218.345	-855.265	-56.151	1.683	440.833	866	-166.119	31
17.272.317	3.326.350	1.598.694	-4.992.938	-1.157.315	20.665	2.080.653	5.314	-2.152.165	32
<b>502.549.301</b>	<b>111.765.211</b>	<b>22.583.953</b>	<b>-108.718.673</b>	<b>-5.035.793</b>	<b>474.461</b>	<b>40.369.427</b>	<b>166.448</b>	<b>-14.514.780</b>	<b>33</b>
3.575.625	564.668	54.098	-537.406	-663	12.082	192.146	6.063	-106.409	34
1.098.749	269.455	15.392	-231.351	-6.476	323	68.928	104	-15.486	35
72.723.940	21.211.899	9.068.192	-31.856.863	-2.627.380	22.748	4.749.019	6.480	-6.285.731	36
20.771.404	8.443.940	108.140	-7.154.096	-17.964	3.502	1.652.545	3.762	-255.542	37
41.224.475	11.193.147	304.697	-7.240.352	-17.034	33.814	4.621.601	13.271	-381.772	38
195.499.261	36.981.623	11.890.869	-36.325.545	-2.164.688	79.305	15.884.327	19.693	-3.127.862	39
25.653.533	6.102.634	217.380	-5.706.191	-60.179	15.119	1.476.438	5.151	-864.639	40
22.774.946	3.093.900	75.066	-2.329.042	-2.617	44.478	1.096.150	9.639	-259.132	41
17.407.222	4.268.587	189.162	-2.802.722	-36.655	20.265	1.827.958	6.051	-171.802	42
8.586.442	2.112.422	69.244	-1.870.223	-10.330	6.801	555.970	3.864	-245.769	43
24.234.528	4.118.318	52.210	-4.025.107	-2.775	93.490	1.799.061	62.468	-1.657.916	44
27.532.242	6.183.176	224.462	-3.619.120	-68.611	77.495	3.291.012	14.809	-502.513	45
18.191.915	3.796.138	148.001	-2.436.703	-13.309	15.449	1.735.517	4.637	-229.630	46
6.101.027	750.119	50.398	-882.130	-640	784	102.507	1.553	-185.603	47
9.066.186	1.135.593	52.021	-674.328	-1.359	19.547	585.734	2.870	-72.296	48
8.107.806	1.539.591	64.620	-1.027.493	-5.116	29.259	730.515	6.033	-152.680	49
<b>502.549.301</b>	<b>111.765.211</b>	<b>22.583.953</b>	<b>-108.718.673</b>	<b>-5.035.793</b>	<b>474.461</b>	<b>40.369.427</b>	<b>166.448</b>	<b>-14.514.780</b>	<b>50</b>

# Umsatzsteuerstatistik 2019

## 1.2 Steuerfreier Umsatz nach Umsatzstufen, Bundesländern, Rechtsformen und Wirtschaftstätigkeiten (ÖNACE 2008)

Zeile	Stufen des steuerbaren Umsatzes in EUR Bundesländer Rechtsformen Wirtschaftsbereiche (ÖNACE 2008)			Steuerfreier Umsatz insgesamt		davon gem. § 6 Abs. 1 Z.1 in Verbindung mit § 7 Ausfuhrlieferungen		davon gem. § 6 Abs. 1 Z.1 in Verbindung mit § 8 Lohnveredlungen	
				Fälle	1.000 EUR	Fälle	1.000 EUR	Fälle	1.000 EUR
1	bis unter	7.500	15.569	52.869	763	1.147	3	5	
2	7.500 bis unter	22.000	24.168	293.465	1.325	5.054	5	23	
3	22.000 bis unter	50.000	23.526	524.704	2.429	17.318	11	88	
4	50.000 bis unter	100.000	15.462	491.965	3.200	35.200	13	67	
5	100.000 bis unter	300.000	23.887	1.614.892	6.860	136.993	20	158	
6	300.000 bis unter	1 Mio.	28.178	5.592.705	8.441	409.751	37	2.469	
7	1 Mio. bis unter	3 Mio.	16.151	6.361.769	6.274	893.124	36	2.225	
8	3 Mio. bis unter	10 Mio.	9.145	11.586.281	4.416	2.131.220	26	12.727	
9	10 Mio. bis unter	30 Mio.	3.473	17.508.844	1.909	3.432.366	9	2.693	
10	30 Mio. bis unter	100 Mio.	1.668	32.068.535	1.047	6.514.026	8	5.546	
11	100 Mio. und mehr		777	180.736.109	539	30.477.067	10	5.332	
<b>12</b>	<b>Insgesamt</b>		<b>162.004</b>	<b>256.832.137</b>	<b>37.203</b>	<b>44.053.264</b>	<b>178</b>	<b>31.334</b>	
13	Burgenland		4.351	2.710.020	1.038	546.519	3	28	
14	Kärnten		8.811	8.183.277	1.631	1.469.985	8	1.255	
15	Niederösterreich		27.026	23.334.710	5.958	3.785.384	15	307	
16	Oberösterreich		22.990	46.258.277	5.767	10.880.585	22	4.648	
17	Salzburg		13.240	13.965.372	3.084	3.319.851	16	766	
18	Steiermark		18.302	26.347.413	3.979	7.907.251	21	5.594	
19	Tirol		18.832	15.383.063	3.494	3.250.710	18	561	
20	Vorarlberg		8.840	11.917.438	3.759	3.704.451	44	11.816	
21	Wien		37.675	92.882.812	8.021	5.480.212	31	6.359	
22	Ausland		1.937	15.849.754	472	3.708.317	-	-	
<b>23</b>	<b>Österreich</b>		<b>162.004</b>	<b>256.832.137</b>	<b>37.203</b>	<b>44.053.264</b>	<b>178</b>	<b>31.334</b>	
24	Natürliche Personen		97.481	7.842.352	13.134	334.021	61	562	
25	Personengesellsch. u.-gemeinschaften		18.184	18.433.278	4.305	5.706.249	19	6.259	
26	Aktiengesellschaften		368	30.871.910	192	8.601.634	3	274	
27	Gesellschaften mit beschr. Haftung		40.861	109.824.815	18.582	25.311.242	89	23.855	
28	Erwerbs- und Wirtschaftsgenossensch.		598	1.146.832	78	89.240	2	11	
29	Betriebe gew. Art v. Körpersch. öff. Rechts		902	69.786.498	73	9.550	-	-	
30	Private Vereine		1.266	698.631	236	7.196	1	0	
31	Sonst. jurist. Personen d. priv. Rechts		407	2.378.068	131	285.815	3	374	
32	Ausländische Rechtsformen		1.937	15.849.754	472	3.708.317	-	-	
<b>33</b>	<b>Insgesamt</b>		<b>162.004</b>	<b>256.832.137</b>	<b>37.203</b>	<b>44.053.264</b>	<b>178</b>	<b>31.334</b>	
34	Land- und Forstwirtschaft; Fischerei		3.703	264.833	676	31.115	3	0	
35	Bergbau; Gewinn. v. Steinen u. Erden		153	256.867	50	29.625	1	18	
36	Herstellung von Waren		12.336	103.687.060	5.941	32.017.792	66	22.058	
37	Energie- und Wasserversorgung		900	730.154	156	68.811	1	2	
38	Bau		6.378	3.036.917	1.768	168.285	9	941	
39	Handel, Instandhaltung und Reparatur von Kfz		36.717	39.319.678	15.552	10.084.835	52	6.245	
40	Verkehr und Lagerei		3.655	6.281.746	1.007	244.524	3	394	
41	Beherbergung und Gastronomie		6.396	329.826	1.845	22.487	7	44	
42	Information und Kommunikation		5.180	2.274.697	1.870	161.667	7	64	
43	Finanz- und Versicherungsdienstleistungen		-	-	-	-	-	-	
44	Grundstücks- und Wohnungswesen		22.653	7.414.294	1.520	86.923	4	425	
45	Freiberufl., wissenschaftl. u. techn. Dienstleist.		15.745	2.683.093	3.614	960.569	9	996	
46	Sonstige wirtschaftl. Dienstleistungen		4.425	2.583.359	979	101.468	4	35	
47	Öffentl. Verwaltung, Verteidigung, Sozialvers.		171	68.665.389	9	3.223	-	-	
48	Erziehung, Unterricht, Gesundheits- u. Sozialw.		30.136	14.274.188	766	29.748	5	66	
49	Sonst. Dienstleistungen, Kunst u.a.		13.456	5.030.035	1.450	42.195	7	47	
<b>50</b>	<b>Insgesamt</b>		<b>162.004</b>	<b>256.832.137</b>	<b>37.203</b>	<b>44.053.264</b>	<b>178</b>	<b>31.334</b>	



# Umsatzsteuerstatistik 2019

## 1.2 Steuerfreier Umsatz nach Umsatzstufen, Bundesländern, Rechtsformen und Wirtschaftstätigkeiten (ÖNACE 2008)

davon gem. § 6 Abs.1 Z.2-7 und § 23 Abs. 5 Schiff-,Luftfahrt,grenz- überschr. Beförd. u.a.		davon gem. Art 6 Abs. 1 Z.1 innergemein- schaftliche Lieferungen (ohne Fahrzeuge)		davon gem. Art. 6 Abs. 1 Z.1 und 2 inner- gemeinsch. Lieferungen von Fahrzeugen		davon gem. § 6 Abs. 1 Z. 27 Kleinunternehmer		sonstige steuerfreie Umsätze		Zeile
Fälle	1.000 EUR	Fälle	1.000 EUR	Fälle	1.000 EUR	Fälle	1.000 EUR	Fälle	1.000 EUR	
39	79	902	1.600	1	4	11.397	43.398	2.639	6.636	1
113	1.128	1.464	8.371	2	23	17.299	239.745	4.466	39.120	2
237	4.472	2.529	25.458	3	49	11.023	302.481	8.671	174.838	3
245	6.482	3.595	60.398	6	55	683	7.322	9.515	382.441	4
472	24.684	7.658	251.911	20	827	-	-	11.710	1.200.320	5
525	96.312	10.203	824.456	50	2.299	-	-	13.621	4.257.418	6
421	253.403	8.642	2.040.086	78	7.821	-	-	5.374	3.165.110	7
360	553.791	6.340	5.617.191	90	15.758	-	-	2.083	3.255.594	8
191	950.106	2.704	9.646.099	59	4.773	-	-	756	3.472.808	9
108	1.189.164	1.348	18.949.469	27	35.966	-	-	411	5.374.364	10
75	4.405.220	669	64.324.961	17	46.577	-	-	231	81.476.953	11
<b>2.786</b>	<b>7.484.841</b>	<b>46.054</b>	<b>101.749.998</b>	<b>353</b>	<b>114.152</b>	<b>40.402</b>	<b>592.946</b>	<b>59.477</b>	<b>102.805.601</b>	<b>12</b>
48	18.106	1.491	1.259.732	7	308	967	14.738	1.464	870.590	13
75	88.349	2.397	4.354.349	17	1.182	2.511	37.422	3.299	2.230.735	14
427	2.405.994	7.680	11.605.352	42	6.912	6.921	101.891	9.965	5.428.870	15
258	649.402	8.789	27.220.207	92	24.819	4.056	60.305	8.231	7.418.312	16
150	322.389	3.953	7.246.264	37	13.270	3.278	49.269	4.673	3.013.564	17
179	130.923	5.245	12.308.380	37	2.247	4.390	64.458	7.127	5.928.559	18
208	553.184	4.703	7.070.260	55	35.570	6.176	93.925	6.593	4.378.854	19
135	280.724	2.801	5.969.125	32	12.217	1.977	27.513	2.261	1.911.591	20
1.206	2.731.650	7.822	12.986.532	31	13.437	9.933	141.049	15.521	71.523.572	21
100	304.119	1.173	11.729.797	3	4.189	193	2.378	343	100.953	22
<b>2.786</b>	<b>7.484.841</b>	<b>46.054</b>	<b>101.749.998</b>	<b>353</b>	<b>114.152</b>	<b>40.402</b>	<b>592.946</b>	<b>59.477</b>	<b>102.805.601</b>	<b>23</b>
845	69.362	14.761	675.193	82	3.858	35.180	513.545	40.414	6.245.811	24
401	179.583	4.815	10.169.451	44	16.398	4.127	63.304	6.875	2.292.032	25
46	2.657.577	228	18.085.176	2	731	-	-	151	1.526.517	26
1.325	3.759.276	24.382	59.806.760	220	88.875	273	4.135	10.008	20.830.671	27
3	83.337	181	735.255	1	100	14	122	456	238.768	28
12	1.972	106	5.985	1	0	155	1.647	647	69.767.344	29
11	4.902	212	11.932	-	-	447	7.689	466	666.913	30
43	424.712	196	530.448	-	-	13	127	117	1.136.591	31
100	304.119	1.173	11.729.797	3	4.189	193	2.378	343	100.953	32
<b>2.786</b>	<b>7.484.841</b>	<b>46.054</b>	<b>101.749.998</b>	<b>353</b>	<b>114.152</b>	<b>40.402</b>	<b>592.946</b>	<b>59.477</b>	<b>102.805.601</b>	<b>33</b>
22	559	1.582	146.401	1	1	791	11.183	1.083	75.573	34
-	-	127	223.686	-	-	5	60	23	3.477	35
90	461.812	8.998	70.630.890	10	10.508	1.174	17.017	1.325	526.984	36
5	17.264	312	565.886	1	22	122	929	401	77.240	37
49	4.617	2.418	278.706	3	20	820	13.988	1.961	2.570.361	38
319	222.741	21.382	27.789.204	303	98.552	3.488	51.175	6.849	1.066.926	39
820	4.496.402	1.577	610.932	7	1.060	388	6.147	564	922.286	40
49	79.418	593	18.605	5	105	2.275	39.082	1.885	170.085	41
56	14.737	2.313	527.627	1	0	1.008	12.595	869	1.558.007	42
-	-	-	-	-	-	-	-	-	-	43
627	37.877	393	57.071	-	-	8.934	124.512	11.682	7.107.487	44
207	35.676	3.376	594.506	10	592	4.556	59.108	5.325	1.031.647	45
442	2.081.040	1.129	221.413	7	2.751	1.533	23.651	811	153.002	46
4	2.666	22	281	-	-	1	7	149	68.659.212	47
47	18.890	418	18.515	-	-	6.267	86.727	24.400	14.120.242	48
49	11.143	1.414	66.274	5	541	9.040	146.765	2.150	4.763.072	49
<b>2.786</b>	<b>7.484.841</b>	<b>46.054</b>	<b>101.749.998</b>	<b>353</b>	<b>114.152</b>	<b>40.402</b>	<b>592.946</b>	<b>59.477</b>	<b>102.805.601</b>	<b>50</b>

# Umsatzsteuerstatistik 2019

## 1.3 Steuerpflichtiger Umsatz nach Umsatzstufen, Bundesländern, Rechtsformen und Wirtschaftstätigkeiten (ÖNACE 2008)

Zeile	Stufen des steuerbaren Umsatzes in EUR Bundesländer Rechtsformen Wirtschaftsbereiche (ÖNACE 2008)			Steuerpflichtiger Umsatz insgesamt		versteuert mit 20 % gem. § 10 Abs. 1 (Normalsteuersatz)		versteuert mit 10 % gem. § 10 Abs. 2 (ermäßigter Steuersatz)	
				Fälle	1.000 EUR	Fälle	1.000 EUR	Fälle	1.000 EUR
1	bis unter	7.500	56.094	199.305	42.062	114.647	20.354	75.906	
2	7.500 bis unter	22.000	86.924	1.199.956	69.972	642.573	47.169	521.216	
3	22.000 bis unter	50.000	107.636	3.615.575	96.314	2.185.120	56.131	1.343.579	
4	50.000 bis unter	100.000	98.176	6.677.932	93.233	4.634.006	45.546	1.904.205	
5	100.000 bis unter	300.000	115.576	18.773.883	112.900	13.722.530	53.007	4.594.156	
6	300.000 bis unter	1 Mio.	76.213	37.269.681	74.998	28.170.996	35.831	8.112.110	
7	1 Mio. bis unter	3 Mio.	34.690	50.718.716	34.279	38.698.148	16.363	10.905.470	
8	3 Mio. bis unter	10 Mio.	15.610	66.403.901	15.467	50.352.753	7.833	14.671.035	
9	10 Mio. bis unter	30 Mio.	4.834	59.772.951	4.788	46.350.638	2.678	12.214.494	
10	30 Mio. bis unter	100 Mio.	2.004	70.952.899	1.993	55.934.713	1.300	13.593.079	
11	100 Mio. und mehr		866	186.964.503	857	144.807.528	687	39.383.509	
<b>12</b>	<b>Insgesamt</b>		<b>598.623</b>	<b>502.549.301</b>	<b>546.863</b>	<b>385.613.650</b>	<b>286.899</b>	<b>107.318.760</b>	
13	Burgenland		15.761	9.284.875	14.621	6.788.935	6.816	2.182.054	
14	Kärnten		34.668	21.533.532	32.572	16.718.903	16.568	4.170.231	
15	Niederösterreich		96.970	73.138.735	88.193	54.481.865	41.724	16.599.907	
16	Oberösterreich		81.859	79.153.568	76.970	61.679.819	36.533	15.760.156	
17	Salzburg		47.244	48.816.986	43.509	35.625.669	24.991	12.403.800	
18	Steiermark		79.012	50.447.268	72.874	39.381.725	39.381	9.670.415	
19	Tirol		61.028	34.151.902	55.876	22.898.374	35.134	10.702.923	
20	Vorarlberg		28.381	17.576.239	25.984	13.744.488	15.393	3.524.897	
21	Wien		129.319	151.173.880	119.142	119.582.521	59.089	30.018.911	
22	Ausland		24.381	17.272.317	17.122	14.711.352	11.270	2.285.465	
<b>23</b>	<b>Österreich</b>		<b>598.623</b>	<b>502.549.301</b>	<b>546.863</b>	<b>385.613.650</b>	<b>286.899</b>	<b>107.318.760</b>	
24	Natürliche Personen		313.964	46.461.942	291.130	32.782.437	134.011	12.258.500	
25	Personengesellsch. u.-gemeinschaften		127.270	67.200.633	110.193	47.199.104	91.643	18.570.170	
26	Aktiengesellschaften		805	55.806.427	795	44.925.399	432	10.536.997	
27	Gesellschaften mit beschr. Haftung		117.932	288.627.686	115.620	233.704.579	39.460	49.813.023	
28	Erwerbs- und Wirtschaftsgenossensch.		1.691	10.570.376	1.489	5.812.551	959	4.094.743	
29	Betriebe gew. Art v. Körpersch. öff. Rechts		5.713	9.520.371	4.379	1.999.453	5.087	7.309.398	
30	Private Vereine		4.646	2.547.452	4.095	777.218	2.755	1.640.096	
31	Sonst. jurist. Personen d. priv. Rechts		2.221	4.542.097	2.040	3.701.559	1.282	810.369	
32	Ausländische Rechtsformen		24.381	17.272.317	17.122	14.711.352	11.270	2.285.465	
<b>33</b>	<b>Insgesamt</b>		<b>598.623</b>	<b>502.549.301</b>	<b>546.863</b>	<b>385.613.650</b>	<b>286.899</b>	<b>107.318.760</b>	
34	Land- und Forstwirtschaft; Fischerei		17.108	3.575.625	12.517	1.689.050	8.774	969.177	
35	Bergbau; Gewinnng. v. Steinen u. Erden		389	1.098.749	384	1.054.899	136	36.353	
36	Herstellung von Waren		27.605	72.723.940	27.077	60.292.503	8.655	10.867.892	
37	Energie- und Wasserversorgung		5.779	20.771.404	4.338	17.378.136	3.120	3.309.544	
38	Bau		43.349	41.224.475	42.098	40.689.653	10.099	507.073	
39	Handel, Instandhaltung und Reparatur von Kfz		92.266	195.499.261	89.842	148.230.462	31.787	42.808.922	
40	Verkehr und Lagerei		19.446	25.653.533	14.571	19.043.987	11.447	6.535.174	
41	Beherbergung und Gastronomie		52.543	22.774.946	48.854	6.989.758	47.646	15.388.090	
42	Information und Kommunikation		23.703	17.407.222	23.387	15.424.990	3.329	1.841.150	
43	Finanz- und Versicherungsdienstleistungen		8.400	8.586.442	7.862	8.008.871	3.391	504.304	
44	Grundstücks- und Wohnungswesen		148.165	24.234.528	122.713	15.165.674	115.514	9.033.711	
45	Freiberufl., wissenschaftl. u. techn. Dienstleist.		86.360	27.532.242	84.629	26.058.324	17.792	1.310.139	
46	Sonstige wirtschaftl. Dienstleistungen		18.445	18.191.915	17.922	16.740.653	4.571	994.386	
47	Öffentl. Verwaltung, Verteidigung, Sozialvers.		2.259	6.101.027	2.218	1.056.576	2.197	4.882.696	
48	Erziehung, Unterricht, Gesundheits- u. Sozialw.		19.448	9.066.186	17.816	1.924.973	9.499	7.057.624	
49	Sonst. Dienstleistungen, Kunst u.a.		33.358	8.107.806	30.635	5.865.142	8.942	1.272.524	
<b>50</b>	<b>Insgesamt</b>		<b>598.623</b>	<b>502.549.301</b>	<b>546.863</b>	<b>385.613.650</b>	<b>286.899</b>	<b>107.318.760</b>	

# Umsatzsteuerstatistik 2019

## 1.3 Steuerpflichtiger Umsatz nach Umsatzstufen, Bundesländern, Rechtsformen und Wirtschaftstätigkeiten (ÖNACE 2008)

versteuert mit 13 % gem. § 10 Abs. 3		versteuert mit 19 % gem. § 10 Abs. 4		versteuert mit Zusatzsteuer gem. § 22 Abs. 2		Hinzurechnungen gem. § 11 Abs. 12 u. 14 bzw. § 19 Abs. 2		darunter: Steuerschuld gem. § 19 Abs. 1a (Bauleistungen)		Zeile
Fälle	1.000 EUR	Fälle	1.000 EUR	Fälle	1.000 EUR	Fälle	1.000 EUR	Fälle	1.000 EUR	
1.978	4.758	63	260	1.406	3.734	12.850	325.260	625	25.377	1
3.306	25.058	96	755	822	10.344	8.610	79.927	263	1.435	2
4.887	69.678	117	1.647	560	15.551	15.250	75.039	642	3.608	3
5.299	121.642	147	4.482	279	13.598	20.934	87.987	1.742	5.278	4
9.050	435.449	173	12.909	142	8.838	40.120	153.410	6.125	31.085	5
8.893	958.286	108	27.165	27	1.124	41.390	451.648	9.853	129.982	6
5.495	1.086.587	51	28.351	4	161	24.240	832.698	7.129	345.036	7
3.049	1.355.196	18	24.916	3	1	12.570	1.750.178	3.374	652.403	8
824	1.202.720	5	5.099	-	-	4.237	1.968.510	1.023	767.756	9
407	1.422.481	1	14	2	2.611	1.821	2.435.325	436	702.539	10
298	2.770.026	5	3.441	-	-	811	14.495.900	158	816.564	11
<b>43.486</b>	<b>9.451.880</b>	<b>784</b>	<b>109.040</b>	<b>3.245</b>	<b>55.962</b>	<b>182.833</b>	<b>22.655.881</b>	<b>31.370</b>	<b>3.481.064</b>	<b>12</b>
1.692	308.993	1	0	327	4.892	4.913	206.857	1.083	58.327	13
2.980	643.756	-	-	85	642	10.790	1.269.078	2.104	354.387	14
9.195	2.030.388	4	2	1.640	26.573	27.953	1.935.708	5.575	353.943	15
6.323	1.707.864	1	1	274	5.729	27.236	2.479.207	5.412	692.732	16
3.468	787.137	2	2	44	378	16.686	1.294.292	2.435	147.309	17
5.693	1.379.843	2	4	744	15.280	21.114	1.688.336	4.362	446.483	18
5.224	545.879	39	3.975	61	752	21.790	1.142.179	3.128	173.808	19
1.924	204.797	636	101.739	22	318	9.859	631.415	1.647	134.686	20
6.340	1.569.240	12	1.906	42	1.301	40.757	11.889.172	5.228	1.089.606	21
647	273.983	87	1.413	6	96	1.735	119.636	396	29.782	22
<b>43.486</b>	<b>9.451.880</b>	<b>784</b>	<b>109.040</b>	<b>3.245</b>	<b>55.962</b>	<b>182.833</b>	<b>22.655.881</b>	<b>31.370</b>	<b>3.481.064</b>	<b>23</b>
25.322	1.359.118	429	30.716	2.257	31.172	80.295	173.782	10.937	68.038	24
6.649	1.389.016	158	20.261	977	22.081	21.510	2.125.389	4.060	1.007.089	25
136	334.229	7	9.802	-	-	738	9.659.233	66	434.581	26
7.700	5.068.872	82	41.212	3	1	74.451	10.346.112	15.732	1.914.320	27
331	656.333	6	4.138	1	2.611	573	56.939	81	17.387	28
2.001	210.514	5	1.006	1	1	1.213	74.499	36	289	29
560	130.046	4	92	-	-	1.512	15.447	8	8	30
140	29.769	6	400	-	-	806	84.845	54	9.571	31
647	273.983	87	1.413	6	96	1.735	119.636	396	29.782	32
<b>43.486</b>	<b>9.451.880</b>	<b>784</b>	<b>109.040</b>	<b>3.245</b>	<b>55.962</b>	<b>182.833</b>	<b>22.655.881</b>	<b>31.370</b>	<b>3.481.064</b>	<b>33</b>
6.425	873.937	27	542	2.580	42.919	2.341	12.221	94	1.361	34
27	7.491	1	0	1	5	182	53.865	63	1.765	35
2.226	1.556.753	19	5.955	71	837	15.332	7.863.030	3.945	255.991	36
480	73.131	5	10.470	7	123	1.463	4.625.851	262	31.587	37
706	13.695	42	13.981	10	74	24.508	3.000.065	18.867	2.756.839	38
11.050	4.432.982	96	23.602	68	3.293	38.371	2.473.543	3.382	107.313	39
564	71.065	9	3.264	7	42	5.252	1.630.456	389	5.868	40
5.536	369.416	233	20.581	338	7.101	17.933	104.510	142	1.565	41
778	140.536	7	467	9	80	12.826	981.108	128	4.081	42
235	65.799	14	7.452	6	16	2.742	450.246	82	7.382	43
1.475	26.785	221	7.662	72	687	9.646	176.811	748	81.121	44
3.348	158.176	38	5.278	38	324	28.791	818.902	1.252	131.232	45
1.907	454.070	28	2.587	16	219	7.250	289.028	1.745	92.574	46
1.594	160.975	2	779	1	1	457	29.459	17	67	47
640	80.763	14	2.755	8	71	5.838	33.807	34	240	48
6.495	966.305	28	3.666	13	169	9.901	112.978	220	2.077	49
<b>43.486</b>	<b>9.451.880</b>	<b>784</b>	<b>109.040</b>	<b>3.245</b>	<b>55.962</b>	<b>182.833</b>	<b>22.655.881</b>	<b>31.370</b>	<b>3.481.064</b>	<b>50</b>

# Umsatzsteuerstatistik 2019

## 1.4 Innergemeinschaftlicher Erwerb nach Umsatzstufen, Bundesländern, Rechtsformen und Wirtschaftstätigkeiten (ÖNACE 2008)

Zeile	Stufen des steuerbaren Umsatzes in EUR Bundesländer Rechtsformen Wirtschaftsbereiche (ÖNACE 2008)			Innergemeinschaftlicher Erwerb insgesamt		Steuerfreier innergemeinschaftlicher Erwerb		steuerpflichtiger Erwerb	
								versteuert mit 20 %	
	Fälle	1.000 EUR	Fälle	1.000 EUR	Fälle	1.000 EUR			
1	bis unter	7.500	12.228	308.856	365	2.972	11.408	290.351	
2	7.500 bis unter	22.000	11.588	64.262	288	1.314	10.913	58.540	
3	22.000 bis unter	50.000	21.529	129.359	461	1.953	20.375	115.456	
4	50.000 bis unter	100.000	29.713	262.046	597	3.582	28.194	234.137	
5	100.000 bis unter	300.000	54.924	1.006.230	1.248	16.550	52.527	879.223	
6	300.000 bis unter	1 Mio.	51.353	2.661.560	1.616	13.663	49.777	2.360.066	
7	1 Mio. bis unter	3 Mio.	27.854	4.891.332	1.258	28.539	27.307	4.339.934	
8	3 Mio. bis unter	10 Mio.	13.674	10.160.392	819	30.012	13.468	9.170.202	
9	10 Mio. bis unter	30 Mio.	4.402	13.728.041	300	46.032	4.347	12.018.423	
10	30 Mio. bis unter	100 Mio.	1.909	21.697.280	118	117.657	1.895	18.885.822	
11	100 Mio. und mehr		846	65.292.151	27	82.893	842	57.173.917	
<b>12</b>	<b>Insgesamt</b>		<b>230.020</b>	<b>120.201.509</b>	<b>7.097</b>	<b>345.168</b>	<b>221.053</b>	<b>105.526.072</b>	
13	Burgenland		7.058	1.482.458	239	3.160	6.823	1.246.813	
14	Kärnten		14.191	3.973.376	276	28.466	13.730	3.567.031	
15	Niederösterreich		39.636	15.116.854	1.393	81.972	38.324	13.525.150	
16	Oberösterreich		35.615	23.850.890	1.164	14.124	34.461	21.529.601	
17	Salzburg		19.287	12.206.000	569	5.030	18.692	10.965.584	
18	Steiermark		28.238	12.699.150	798	25.889	27.306	11.362.890	
19	Tirol		25.673	7.495.580	560	25.588	24.796	6.277.621	
20	Vorarlberg		12.397	5.205.134	339	3.555	11.461	4.655.515	
21	Wien		44.898	29.492.467	1.706	131.487	42.726	25.080.415	
22	Ausland		3.027	8.679.601	53	25.897	2.734	7.315.452	
<b>23</b>	<b>Österreich</b>		<b>230.020</b>	<b>120.201.509</b>	<b>7.097</b>	<b>345.168</b>	<b>221.053</b>	<b>105.526.072</b>	
24	Natürliche Personen		118.167	2.822.428	2.544	26.840	112.668	2.416.893	
25	Personengesellsch. u.-gemeinschaften		25.851	14.555.283	685	3.908	24.774	12.621.785	
26	Aktiengesellschaften		611	11.955.899	30	93.927	598	10.676.312	
27	Gesellschaften mit beschr. Haftung		76.621	79.609.379	3.611	193.062	74.824	70.183.640	
28	Erwerbs- und Wirtschaftsgenossensch.		733	1.023.264	14	193	708	859.887	
29	Betriebe gew. Art v. Körpersch. öff. Rechts		2.504	390.157	46	940	2.385	339.824	
30	Private Vereine		1.783	51.656	89	236	1.671	45.184	
31	Sonst. jurist. Personen d. priv. Rechts		723	1.113.844	25	165	691	1.067.095	
32	Ausländische Rechtsformen		3.027	8.679.601	53	25.897	2.734	7.315.452	
<b>33</b>	<b>Insgesamt</b>		<b>230.020</b>	<b>120.201.509</b>	<b>7.097</b>	<b>345.168</b>	<b>221.053</b>	<b>105.526.072</b>	
34	Land- und Forstwirtschaft; Fischerei		5.734	328.166	134	1.002	5.255	192.084	
35	Bergbau; Gewinn. v. Steinen u. Erden		217	77.106	7	52	212	76.864	
36	Herstellung von Waren		20.647	46.902.615	764	39.282	20.317	43.722.004	
37	Energie- und Wasserversorgung		1.725	553.356	46	1.356	1.659	521.283	
38	Bau		22.076	1.528.497	689	4.278	21.865	1.518.816	
39	Handel, Instandhaltung und Reparatur von Kfz		61.760	64.683.963	1.920	174.183	59.707	54.107.159	
40	Verkehr und Lagerei		5.805	1.167.983	248	61.946	5.683	1.064.452	
41	Beherbergung und Gastronomie		24.299	462.259	594	1.759	22.389	281.433	
42	Information und Kommunikation		13.004	971.611	552	5.939	12.612	925.548	
43	Finanz- und Versicherungsdienstleistungen		1.999	394.276	64	40.210	1.899	335.301	
44	Grundstücks- und Wohnungswesen		8.707	268.170	224	1.052	8.324	253.224	
45	Freiberufl., wissenschaftl. u. techn. Dienstleist.		29.833	1.223.689	866	4.891	28.194	1.016.968	
46	Sonstige wirtschaftl. Dienstleistungen		8.114	752.945	281	3.678	7.851	725.321	
47	Öffentl. Verwaltung, Verteidigung, Sozialvers.		1.242	270.424	14	623	1.217	233.124	
48	Erziehung, Unterricht, Gesundheits- u. Sozialw.		8.484	281.495	276	2.474	7.979	240.577	
49	Sonst. Dienstleistungen, Kunst u.a.		16.374	334.957	418	2.443	15.890	311.913	
<b>50</b>	<b>Insgesamt</b>		<b>230.020</b>	<b>120.201.509</b>	<b>7.097</b>	<b>345.168</b>	<b>221.053</b>	<b>105.526.072</b>	

# Umsatzsteuerstatistik 2019

## 1.4 Innergemeinschaftlicher Erwerb nach Umsatzstufen, Bundesländern, Rechtsformen und Wirtschaftstätigkeiten (ÖNACE 2008)

steuerpflichtiger Erwerb				Erwerb gem. Art. 3 Abs. 8 2. Satz				Zeile
versteuert mit 10 %		versteuert mit 13 %		der im Staat des Bestimmungsorts besteuert wurde		der im Inland als besteuert gilt		
Fälle	1.000 EUR	Fälle	1.000 EUR	Fälle	1.000 EUR	Fälle	1.000 EUR	
1.824	7.619	271	7.702	71	1.387	99	65.310	1
1.578	2.693	187	1.314	61	132	44	74.547	2
3.121	9.400	383	1.978	70	177	56	40.678	3
4.836	17.824	600	4.536	73	256	55	69.251	4
10.599	85.075	1.507	20.994	133	696	158	108.356	5
11.424	211.264	1.562	67.705	134	526	243	117.555	6
7.723	399.251	882	108.405	110	2.110	261	213.199	7
4.719	776.125	514	178.874	75	107	311	415.582	8
1.663	1.451.721	195	205.429	33	42.227	198	697.597	9
897	2.490.060	123	203.740	12	2.199	127	609.357	10
478	7.442.089	99	593.174	8	484	85	724.349	11
<b>48.862</b>	<b>12.893.121</b>	<b>6.323</b>	<b>1.393.852</b>	<b>780</b>	<b>50.301</b>	<b>1.637</b>	<b>3.135.780</b>	<b>12</b>
1.234	187.979	214	44.506	34	56	31	23.221	13
2.727	264.860	365	113.018	38	173	137	222.743	14
7.011	1.335.728	1.142	173.997	124	3.007	278	306.522	15
7.477	1.980.466	1.075	326.689	112	4.916	253	356.330	16
4.302	1.036.500	459	198.874	60	2.070	108	151.283	17
5.369	1.185.154	669	125.215	79	361	154	294.108	18
6.204	1.134.376	981	56.400	47	419	104	139.174	19
3.410	453.751	679	50.981	39	63	49	23.450	20
10.734	4.034.826	679	245.651	239	38.936	444	1.397.109	21
394	1.279.482	60	58.521	8	300	79	221.840	22
<b>48.862</b>	<b>12.893.121</b>	<b>6.323</b>	<b>1.393.852</b>	<b>780</b>	<b>50.301</b>	<b>1.637</b>	<b>3.135.780</b>	<b>23</b>
21.882	267.867	3.380	96.781	375	1.974	208	22.922	24
6.574	1.669.605	984	252.413	74	478	98	107.735	25
308	1.110.498	27	74.502	4	342	35	106.839	26
17.600	8.344.558	1.582	868.444	305	47.143	1.197	2.639.306	27
225	132.653	92	30.418	3	1	4	30.374	28
1.123	45.570	131	3.020	4	61	4	131	29
610	4.891	42	1.329	7	1	1	0	30
146	37.997	25	8.425	-	-	11	6.633	31
394	1.279.482	60	58.521	8	300	79	221.840	32
<b>48.862</b>	<b>12.893.121</b>	<b>6.323</b>	<b>1.393.852</b>	<b>780</b>	<b>50.301</b>	<b>1.637</b>	<b>3.135.780</b>	<b>33</b>
1.257	63.553	1.082	71.064	16	40	3	1	34
24	183	2	6	2	103	1	65	35
3.966	2.837.806	288	294.310	57	6.277	236	427.446	36
227	6.140	103	23.331	2	1	8	3.616	37
1.236	778	71	373	54	339	44	3.080	38
12.870	9.456.931	2.471	932.283	170	41.909	1.143	2.647.686	39
498	33.672	63	6.348	17	23	16	2.445	40
9.762	168.223	702	1.727	53	71	23	361	41
2.875	39.384	35	440	68	521	27	22.170	42
377	9.294	37	9.089	3	3	5	727	43
741	10.834	168	1.658	30	15	13	2.885	44
7.559	172.820	415	28.759	169	463	76	20.018	45
1.117	6.774	450	16.714	47	401	20	2.708	46
489	34.713	79	1.186	2	16	3	130	47
2.831	36.733	117	1.544	29	8	5	47	48
3.033	15.281	240	5.019	61	111	14	2.396	49
<b>48.862</b>	<b>12.893.121</b>	<b>6.323</b>	<b>1.393.852</b>	<b>780</b>	<b>50.301</b>	<b>1.637</b>	<b>3.135.780</b>	<b>50</b>

# Umsatzsteuerstatistik 2019

## 1.5 Vorsteuern und Berichtigungen nach Umsatzstufen, Bundesländern, Rechtsformen und Wirtschaftstätigkeiten (ÖNACE 2008)

Zeile	Stufen des steuerbaren Umsatzes in EUR Bundesländer Rechtsformen Wirtschaftsbereiche (ÖNACE 2008)			Abziehbare Vorsteuer insgesamt		davon Vorsteuern (aus Inlandsumsätzen)		davon Einfuhr- umsatzsteuer	
				Fälle	1.000 EUR	Fälle	1.000 EUR	Fälle	1.000 EUR
1	bis unter	7.500	79.209	-1.039.615	77.972	-723.144	979	-4.184	
2	7.500 bis unter	22.000	82.752	-421.278	82.178	-338.809	758	-2.920	
3	22.000 bis unter	50.000	104.587	-620.996	104.127	-529.082	1.241	-4.145	
4	50.000 bis unter	100.000	96.096	-892.927	95.841	-765.717	1.816	-4.919	
5	100.000 bis unter	300.000	114.023	-2.330.718	113.672	-2.004.802	3.754	-22.544	
6	300.000 bis unter	1 Mio.	75.791	-4.938.882	75.431	-3.978.112	4.713	-58.962	
7	1 Mio. bis unter	3 Mio.	34.820	-7.091.800	34.548	-5.275.264	4.311	-136.930	
8	3 Mio. bis unter	10 Mio.	15.700	-10.917.869	15.517	-7.012.695	3.508	-322.971	
9	10 Mio. bis unter	30 Mio.	4.893	-11.403.991	4.833	-6.539.120	1.785	-449.309	
10	30 Mio. bis unter	100 Mio.	2.020	-15.591.459	2.002	-8.587.464	1.041	-684.765	
11	100 Mio. und mehr		867	-53.469.138	862	-24.068.171	600	-3.344.145	
<b>12</b>	<b>Insgesamt</b>		<b>610.758</b>	<b>-108.718.673</b>	<b>606.983</b>	<b>-59.822.380</b>	<b>24.506</b>	<b>-5.035.793</b>	
13	Burgenland		15.885	-1.709.275	15.850	-1.201.123	471	-48.821	
14	Kärnten		35.893	-4.852.477	35.677	-2.692.808	1.221	-201.237	
15	Niederösterreich		98.072	-13.698.254	97.744	-8.656.678	3.806	-301.062	
16	Oberösterreich		83.991	-17.777.462	83.512	-10.018.850	3.909	-810.868	
17	Salzburg		48.566	-9.303.681	48.312	-5.528.753	1.676	-193.625	
18	Steiermark		80.897	-11.134.232	80.605	-6.642.121	2.646	-448.215	
19	Tirol		62.627	-6.883.715	62.329	-4.191.164	1.955	-238.839	
20	Vorarlberg		28.894	-4.099.652	28.735	-2.214.877	2.089	-321.050	
21	Wien		138.251	-34.266.988	137.917	-16.534.923	6.054	-1.314.762	
22	Ausland		17.682	-4.992.938	16.302	-2.141.082	679	-1.157.315	
<b>23</b>	<b>Österreich</b>		<b>610.758</b>	<b>-108.718.673</b>	<b>606.983</b>	<b>-59.822.380</b>	<b>24.506</b>	<b>-5.035.793</b>	
24	Natürliche Personen		313.410	-5.260.997	312.052	-4.563.883	6.834	-33.749	
25	Personengesellsch. u.-gemeinschaften		129.412	-12.746.502	128.503	-7.603.209	2.322	-366.168	
26	Aktiengesellschaften		880	-20.802.470	874	-7.646.665	237	-1.503.032	
27	Gesellschaften mit beschr. Haftung		134.733	-60.651.313	134.651	-33.919.985	14.087	-1.914.089	
28	Erwerbs- und Wirtschaftsgenossensch.		1.761	-1.789.252	1.760	-1.553.352	64	-4.206	
29	Betriebe gew. Art v. Körpersch. öff. Rechts		5.636	-1.349.947	5.626	-1.622.089	68	-986	
30	Private Vereine		4.794	-269.990	4.781	-255.506	75	-98	
31	Sonst. jurist. Personen d. priv. Rechts		2.450	-855.265	2.434	-516.608	140	-56.151	
32	Ausländische Rechtsformen		17.682	-4.992.938	16.302	-2.141.082	679	-1.157.315	
<b>33</b>	<b>Insgesamt</b>		<b>610.758</b>	<b>-108.718.673</b>	<b>606.983</b>	<b>-59.822.380</b>	<b>24.506</b>	<b>-5.035.793</b>	
34	Land- und Forstwirtschaft; Fischerei		14.557	-537.406	14.356	-474.371	165	-663	
35	Bergbau; Gewinn. v. Steinen u. Erden		413	-231.351	408	-155.641	34	-6.476	
36	Herstellung von Waren		28.403	-31.856.863	28.154	-12.328.385	4.952	-2.627.380	
37	Energie- und Wasserversorgung		7.078	-7.154.096	7.037	-2.402.736	142	-17.964	
38	Bau		46.225	-7.240.352	45.620	-4.052.574	1.328	-17.034	
39	Handel, Instandhaltung und Reparatur von Kfz		92.374	-36.325.545	91.395	-19.840.860	11.103	-2.164.688	
40	Verkehr und Lagerei		19.123	-5.706.191	18.992	-3.851.304	461	-60.179	
41	Beherbergung und Gastronomie		53.081	-2.329.042	52.902	-2.153.233	747	-2.617	
42	Information und Kommunikation		25.725	-2.802.722	25.617	-1.685.398	1.285	-36.655	
43	Finanz- und Versicherungsdienstleistungen		9.791	-1.870.223	9.792	-1.585.354	94	-10.330	
44	Grundstücks- und Wohnungswesen		150.538	-4.025.107	150.053	-3.950.446	384	-2.775	
45	Freiberufl., wissenschaftl. u. techn. Dienstleist.		89.141	-3.619.120	88.774	-2.557.822	1.866	-68.611	
46	Sonstige wirtschaftl. Dienstleistungen		19.437	-2.436.703	19.326	-1.992.526	561	-13.309	
47	Öffentl. Verwaltung, Verteidigung, Sozialvers.		2.234	-882.130	2.230	-1.119.247	32	-640	
48	Erziehung, Unterricht, Gesundheits- u. Sozialw.		18.696	-674.328	18.536	-812.015	318	-1.359	
49	Sonst. Dienstleistungen, Kunst u.a.		33.942	-1.027.493	33.791	-860.468	1.034	-5.116	
<b>50</b>	<b>Insgesamt</b>		<b>610.758</b>	<b>-108.718.673</b>	<b>606.983</b>	<b>-59.822.380</b>	<b>24.506</b>	<b>-5.035.793</b>	

# Umsatzsteuerstatistik 2019

## 1.5 Vorsteuern und Berichtigungen nach Umsatzstufen, Bundesländern, Rechtsformen und Wirtschaftstätigkeiten (ÖNACE 2008)

davon aus innergemeinschaftlichem Erwerb		davon sonstige Vorsteuern		davon ab gem. § 12 Abs. 3 in Verbindung mit Abs. 4 und 5		Berichtigungen gem. § 12 Abs. 10 und 11 und § 16		Sonstige Berichtigungen		Zeile
Fälle	1.000 EUR	Fälle	1.000 EUR	Fälle	1.000 EUR	Fälle	1.000 EUR	Fälle	1.000 EUR	
9.994	-43.002	10.869	-296.555	792	14.372	2.236	12.898	1.453	-39.152	1
10.777	-10.539	7.848	-74.518	485	1.934	1.938	3.574	1.676	-600	2
20.584	-23.251	14.527	-72.220	1.099	3.340	2.382	4.362	2.351	-643	3
29.002	-47.797	20.564	-84.350	1.168	5.188	1.867	4.668	2.103	-1.529	4
53.765	-180.914	39.389	-145.582	1.744	11.361	2.890	11.764	2.945	-1.066	5
49.658	-495.528	40.403	-438.834	2.592	16.171	3.046	16.384	2.979	-2.895	6
27.263	-913.896	23.800	-816.282	1.571	29.443	2.083	21.129	1.987	-8.468	7
13.491	-1.925.838	12.412	-1.723.547	503	55.036	1.144	12.146	1.146	-2.435	8
4.341	-2.570.589	4.186	-1.942.829	175	56.724	447	41.132	425	12.559	9
1.876	-4.031.269	1.802	-2.382.355	87	76.016	208	18.377	234	-3.281	10
829	-12.232.714	793	-14.442.141	38	600.976	124	17.057	129	271.662	11
<b>221.580</b>	<b>-22.475.336</b>	<b>176.593</b>	<b>-22.419.214</b>	<b>10.254</b>	<b>870.561</b>	<b>18.365</b>	<b>163.490</b>	<b>17.428</b>	<b>224.152</b>	<b>12</b>
6.836	-273.088	4.768	-205.193	256	16.155	426	2.795	379	-2.685	13
13.723	-751.527	10.452	-1.255.528	392	42.135	1.094	6.487	870	-1.680	14
38.165	-2.847.028	27.163	-1.927.452	1.729	8.544	2.663	25.423	2.135	4.282	15
34.176	-4.533.884	26.377	-2.454.429	1.449	29.236	2.714	11.332	2.413	-4.351	16
18.607	-2.314.712	16.171	-1.283.926	434	11.296	1.751	6.039	1.615	-3.527	17
27.373	-2.396.503	20.471	-1.675.024	1.327	12.919	2.716	14.713	2.960	35.130	18
24.783	-1.365.385	21.132	-1.127.699	866	31.545	1.864	7.827	1.875	-2.959	19
11.946	-987.531	9.522	-618.881	286	39.857	661	2.830	807	-967	20
43.012	-5.409.222	38.957	-11.753.655	3.434	678.203	3.834	67.371	4.005	204.527	21
2.959	-1.596.457	1.580	-117.427	81	672	642	18.672	369	-3.618	22
<b>221.580</b>	<b>-22.475.336</b>	<b>176.593</b>	<b>-22.419.214</b>	<b>10.254</b>	<b>870.561</b>	<b>18.365</b>	<b>163.490</b>	<b>17.428</b>	<b>224.152</b>	<b>23</b>
113.141	-514.508	76.939	-170.023	4.833	8.063	6.926	13.104	4.412	2.376	24
25.213	-2.722.133	21.063	-2.119.594	1.943	36.678	4.087	27.924	6.578	-21.420	25
539	-2.250.071	650	-9.568.684	77	158.873	102	7.108	102	249.503	26
75.323	-14.958.448	73.128	-10.263.120	2.920	316.525	6.106	87.805	5.502	209	27
449	-188.231	398	-50.625	41	7.069	98	93	92	-3.555	28
1.688	-21.568	783	-42.127	83	333.073	161	3.750	179	-767	29
1.617	-7.103	1.374	-12.590	176	5.176	107	131	100	-71	30
651	-216.817	678	-75.023	100	4.432	136	4.903	94	1.495	31
2.959	-1.596.457	1.580	-117.427	81	672	642	18.672	369	-3.618	32
<b>221.580</b>	<b>-22.475.336</b>	<b>176.593</b>	<b>-22.419.214</b>	<b>10.254</b>	<b>870.561</b>	<b>18.365</b>	<b>163.490</b>	<b>17.428</b>	<b>224.152</b>	<b>33</b>
5.016	-50.841	2.136	-11.877	67	207	751	138	332	4.376	34
215	-15.388	181	-53.862	1	0	21	16	17	-55	35
20.223	-9.062.289	15.150	-7.860.608	101	1.076	929	20.723	923	40.060	36
1.688	-108.067	1.457	-4.625.795	7	14	167	453	164	-981	37
21.752	-302.631	24.222	-2.960.227	528	61.928	2.197	30.186	2.172	-17.663	38
60.712	-11.876.847	37.931	-2.470.500	2.250	16.470	2.795	10.879	2.596	209.518	39
5.720	-216.888	5.127	-1.629.586	56	47.807	368	3.959	365	-2.025	40
24.088	-73.966	17.768	-103.766	213	934	1.602	3.606	1.975	-2.906	41
12.658	-188.538	12.620	-968.045	106	72.766	473	3.149	425	1.129	42
1.384	-64.418	1.985	-342.769	607	122.222	414	10.426	231	-1.242	43
8.289	-50.203	8.932	-165.888	3.561	96.681	5.336	47.524	5.736	-4.277	44
29.130	-220.647	28.199	-808.929	647	13.700	1.454	23.188	1.171	-20	45
7.932	-147.415	7.095	-287.137	117	1.795	456	1.889	436	-1.549	46
1.020	-13.791	311	-10.377	20	262.204	97	-280	106	-1.483	47
5.994	-21.548	4.118	-15.413	1.648	170.556	627	5.451	305	152	48
15.759	-61.858	9.361	-104.435	325	2.201	678	2.184	474	1.116	49
<b>221.580</b>	<b>-22.475.336</b>	<b>176.593</b>	<b>-22.419.214</b>	<b>10.254</b>	<b>870.561</b>	<b>18.365</b>	<b>163.490</b>	<b>17.428</b>	<b>224.152</b>	<b>50</b>

# Umsatzsteuerstatistik 2019

## 2. Ausgewählte Merkmale nach Umsatzstufen

Zeile	Stufen des steuerbaren Umsatzes in EUR		Veranlagungsfälle	Steuerbarer Umsatz	Reverse-Charge-Umsatz		Steuerfreier Umsatz	
				1.000 EUR	Fälle	1.000 EUR	Fälle	1.000 EUR
1	NULL		32.217	-	-	-	-	-
2	bis unter	3.000	30.090	40.291	1.410	1.598	6.234	8.014
3	3.000	bis unter 7.500	41.235	218.790	1.372	5.309	9.335	44.856
4	7.500	bis unter 15.000	61.957	683.849	1.438	9.254	13.954	136.430
5	15.000	bis unter 22.000	45.178	830.016	1.167	11.191	10.214	157.034
6	22.000	bis unter 35.000	67.587	1.904.274	2.135	27.907	15.693	350.159
7	35.000	bis unter 50.000	54.947	2.309.061	2.489	45.149	7.833	174.545
8	50.000	bis unter 70.000	51.271	3.042.490	3.190	79.389	7.432	204.659
9	70.000	bis unter 100.000	51.499	4.323.246	3.856	116.451	8.030	287.306
10	100.000	bis unter 150.000	51.171	6.276.287	4.845	186.412	8.647	394.387
11	150.000	bis unter 220.000	41.038	7.464.365	4.939	262.614	8.180	527.254
12	220.000	bis unter 300.000	28.616	7.360.794	4.123	263.644	7.060	693.251
13	300.000	bis unter 400.000	23.910	8.282.704	3.894	304.443	7.171	1.030.358
14	400.000	bis unter 500.000	16.781	7.504.808	3.054	293.832	5.594	1.033.754
15	500.000	bis unter 700.000	21.983	13.005.743	4.419	512.551	7.928	1.715.875
16	700.000	bis unter 1 Mio.	19.028	15.900.703	4.455	720.746	7.485	1.812.717
17	1 Mio.	bis unter 1,5 Mio.	16.790	20.485.264	4.544	982.682	7.243	2.161.839
18	1,5 Mio.	bis unter 2,2 Mio.	11.512	20.849.663	3.482	1.111.380	5.274	2.114.348
19	2,2 Mio.	bis unter 3 Mio.	7.410	18.995.693	2.467	1.156.074	3.634	2.085.582
20	3 Mio.	bis unter 4 Mio.	5.494	18.973.633	1.854	1.051.386	2.945	2.297.436
21	4 Mio.	bis unter 5 Mio.	3.353	14.983.142	1.221	905.676	1.872	1.778.544
22	5 Mio.	bis unter 7 Mio.	3.967	23.390.275	1.541	1.507.062	2.362	3.423.026
23	7 Mio.	bis unter 10 Mio.	3.105	25.850.016	1.289	1.742.759	1.966	4.087.274
24	10 Mio.	bis unter 15 Mio.	2.391	29.089.670	1.046	1.753.161	1.586	5.178.244
25	15 Mio.	bis unter 22 Mio.	1.606	29.012.720	743	1.477.262	1.163	6.169.865
26	22 Mio.	bis unter 30 Mio.	926	23.754.674	465	1.344.846	724	6.160.735
27	30 Mio.	bis unter 40 Mio.	674	23.291.731	356	1.136.718	520	6.094.593
28	40 Mio.	bis unter 50 Mio.	419	18.589.910	229	860.234	328	5.286.560
29	50 Mio.	bis unter 70 Mio.	517	30.709.630	297	1.393.430	450	9.570.565
30	70 Mio.	bis unter 100 Mio.	426	35.550.458	269	1.729.912	370	11.116.816
31	100 Mio.	bis unter 150 Mio.	319	38.594.572	194	1.756.020	285	13.118.887
32	150 Mio.	bis unter 250 Mio.	241	46.623.616	164	2.216.784	212	17.072.651
33	250 Mio.	bis unter 400 Mio.	130	40.772.264	84	1.534.835	116	17.288.913
34	400 Mio.	bis unter 700 Mio.	84	44.202.924	57	2.774.869	74	19.241.945
35	700 Mio.	bis unter 1 Mrd.	31	25.983.300	20	620.318	28	9.503.641
36	1 Mrd.	und mehr	68	187.988.460	43	7.561.697	62	104.510.071
<b>37</b>	<b>Insgesamt</b>		<b>697.971</b>	<b>796.839.033</b>	<b>67.151</b>	<b>37.457.595</b>	<b>162.004</b>	<b>256.832.137</b>



# Umsatzsteuerstatistik 2019

## 2. Ausgewählte Merkmale nach Umsatzstufen

darunter gem. § 6 Abs. 1 Z. 1 in Verbindung mit § 7 Ausfuhrlieferungen		darunter gem. Art. 6 Abs. 1 Z. 1 u. 2 innerschweizerische Lieferungen		Steuerpflichtiger Umsatz		darunter versteuert mit 20 % (Normalsteuersatz)		darunter versteuert mit 10 % (ermäßigter Steuersatz)		Zeile
Fälle	1.000 EUR	Fälle	1.000 EUR	Fälle	1.000 EUR	Fälle	1.000 EUR	Fälle	1.000 EUR	
-	-	-	-	-	-	-	-	-	-	1
334	230	386	349	23.621	30.679	18.117	21.088	5.892	7.551	2
429	916	517	1.255	32.473	168.626	23.945	93.558	14.462	68.355	3
704	2.454	779	3.664	49.898	538.165	39.008	280.590	26.954	240.277	4
621	2.600	687	4.730	37.026	661.790	30.964	361.983	20.215	280.940	5
1.150	7.166	1.240	10.971	55.903	1.526.209	49.222	886.111	29.842	601.039	6
1.279	10.151	1.292	14.535	51.733	2.089.367	47.092	1.299.009	26.289	742.541	7
1.442	13.125	1.615	23.834	48.873	2.758.443	45.905	1.851.043	23.293	848.060	8
1.758	22.075	1.985	36.619	49.303	3.919.490	47.328	2.782.963	22.253	1.056.145	9
2.270	36.216	2.543	63.688	49.198	5.695.487	47.849	4.114.144	22.425	1.452.299	10
2.431	48.441	2.694	88.729	39.333	6.674.497	38.482	4.891.850	18.004	1.619.734	11
2.159	52.336	2.437	100.320	27.045	6.403.899	26.569	4.716.535	12.578	1.522.123	12
2.026	62.850	2.415	128.745	22.099	6.947.902	21.708	5.176.477	10.170	1.590.185	13
1.590	67.463	1.928	121.355	15.460	6.177.222	15.212	4.628.479	7.209	1.372.594	14
2.410	125.997	2.908	237.248	20.526	10.777.317	20.202	8.123.361	9.774	2.344.200	15
2.415	153.441	2.979	339.408	18.128	13.367.240	17.876	10.242.680	8.678	2.805.131	16
2.650	267.644	3.496	567.534	16.238	17.340.743	16.047	13.373.681	7.652	3.548.523	17
2.044	304.167	2.948	700.053	11.220	17.623.935	11.090	13.526.750	5.281	3.734.533	18
1.580	321.312	2.221	780.320	7.232	15.754.038	7.142	11.797.717	3.430	3.622.414	19
1.336	402.017	1.914	970.128	5.378	15.624.811	5.328	11.523.952	2.677	3.775.957	20
884	316.793	1.265	838.285	3.297	12.298.921	3.272	8.959.994	1.730	3.076.830	21
1.169	600.681	1.693	1.648.802	3.889	18.460.187	3.851	14.204.393	1.882	3.870.117	22
1.027	811.729	1.480	2.175.734	3.046	20.019.982	3.016	15.664.414	1.544	3.948.132	23
822	1.036.670	1.245	2.753.849	2.345	22.158.265	2.316	17.116.520	1.267	4.595.683	24
660	1.233.507	892	3.391.418	1.579	21.365.593	1.570	16.940.698	878	4.005.363	25
427	1.162.189	572	3.505.605	910	16.249.093	902	12.293.421	533	3.613.448	26
323	1.278.391	418	3.617.502	663	16.060.419	657	13.001.115	406	2.853.113	27
208	1.004.501	264	3.071.098	414	12.443.116	412	9.721.330	251	2.442.056	28
268	1.876.229	359	5.340.846	507	19.745.634	505	15.711.561	342	3.707.022	29
248	2.354.906	309	6.955.989	420	22.703.729	419	17.500.707	301	4.590.888	30
201	3.343.358	244	7.900.483	314	23.719.665	309	18.327.819	231	4.959.607	31
155	4.050.802	189	10.525.234	240	27.334.180	238	19.666.851	191	6.609.105	32
81	4.562.940	103	9.417.377	130	21.948.516	130	18.353.054	107	3.150.937	33
50	5.457.961	65	9.862.740	84	22.186.110	83	19.424.913	70	2.484.106	34
14	1.213.228	22	4.037.409	30	15.859.341	30	11.810.996	27	3.911.142	35
38	11.848.777	46	22.628.295	68	75.916.692	67	57.223.896	61	18.268.612	36
<b>37.203</b>	<b>44.053.264</b>	<b>46.150</b>	<b>101.864.150</b>	<b>598.623</b>	<b>502.549.301</b>	<b>546.863</b>	<b>385.613.650</b>	<b>286.899</b>	<b>107.318.760</b>	<b>37</b>

# Umsatzsteuerstatistik 2019

## 2. Ausgewählte Merkmale nach Umsatzstufen

Zeile	Stufen des steuerbaren Umsatzes in EUR			Innergemeinschaftlicher Erwerb		darunter steuerpflichtig			
						versteuert mit 20 %		versteuert mit 10 %	
	Fälle	1.000 EUR	Fälle	1.000 EUR	Fälle	1.000 EUR			
1	NULL			4.595	258.033	4.262	241.938	866	6.520
2	bis unter	3.000		3.648	26.800	3.404	25.839	475	532
3	3.000	bis unter	7.500	3.985	24.024	3.742	22.574	483	568
4	7.500	bis unter	15.000	6.122	29.941	5.765	27.327	786	1.092
5	15.000	bis unter	22.000	5.466	34.321	5.148	31.213	792	1.600
6	22.000	bis unter	35.000	10.147	53.117	9.567	48.214	1.462	3.137
7	35.000	bis unter	50.000	11.382	76.242	10.808	67.242	1.659	6.263
8	50.000	bis unter	70.000	13.265	103.730	12.602	93.854	2.058	6.125
9	70.000	bis unter	100.000	16.448	158.316	15.592	140.283	2.778	11.699
10	100.000	bis unter	150.000	20.062	255.724	19.059	213.854	3.602	21.910
11	150.000	bis unter	220.000	19.449	364.471	18.654	322.783	3.810	30.232
12	220.000	bis unter	300.000	15.413	386.034	14.814	342.586	3.187	32.932
13	300.000	bis unter	400.000	13.687	461.154	13.193	407.387	2.893	38.704
14	400.000	bis unter	500.000	10.123	429.785	9.797	377.842	2.233	38.222
15	500.000	bis unter	700.000	14.344	792.076	13.927	702.188	3.167	61.075
16	700.000	bis unter	1 Mio.	13.199	978.544	12.860	872.650	3.131	73.263
17	1 Mio.	bis unter	1,5 Mio.	12.630	1.522.218	12.349	1.358.184	3.265	108.030
18	1,5 Mio.	bis unter	2,2 Mio.	9.134	1.712.342	8.968	1.503.217	2.548	155.417
19	2,2 Mio.	bis unter	3 Mio.	6.090	1.656.772	5.990	1.478.533	1.910	135.805
20	3 Mio.	bis unter	4 Mio.	4.622	1.897.666	4.547	1.694.978	1.566	158.290
21	4 Mio.	bis unter	5 Mio.	2.898	1.633.103	2.849	1.435.938	1.042	142.865
22	5 Mio.	bis unter	7 Mio.	3.407	2.872.564	3.359	2.623.028	1.161	203.568
23	7 Mio.	bis unter	10 Mio.	2.747	3.757.060	2.713	3.416.258	950	271.401
24	10 Mio.	bis unter	15 Mio.	2.123	4.608.802	2.091	3.989.126	752	519.522
25	15 Mio.	bis unter	22 Mio.	1.432	4.617.962	1.417	4.137.607	557	405.576
26	22 Mio.	bis unter	30 Mio.	847	4.501.277	839	3.891.691	354	526.622
27	30 Mio.	bis unter	40 Mio.	632	4.276.703	628	3.869.347	283	350.650
28	40 Mio.	bis unter	50 Mio.	386	4.206.356	382	3.803.472	169	307.314
29	50 Mio.	bis unter	70 Mio.	492	6.353.230	487	5.599.696	247	714.955
30	70 Mio.	bis unter	100 Mio.	399	6.860.992	398	5.613.307	198	1.117.141
31	100 Mio.	bis unter	150 Mio.	310	8.656.357	308	7.173.255	157	1.368.878
32	150 Mio.	bis unter	250 Mio.	230	10.941.754	229	8.950.089	123	1.867.312
33	250 Mio.	bis unter	400 Mio.	126	8.510.101	126	7.729.228	69	668.458
34	400 Mio.	bis unter	700 Mio.	82	10.084.966	81	9.329.208	56	582.290
35	700 Mio.	bis unter	1 Mrd.	30	3.940.142	30	3.607.434	21	285.438
36	1 Mrd.	und mehr		68	23.158.830	68	20.384.704	52	2.669.713
<b>37</b>	<b>Insgesamt</b>			<b>230.020</b>	<b>120.201.509</b>	<b>221.053</b>	<b>105.526.072</b>	<b>48.862</b>	<b>12.893.121</b>

# Umsatzsteuerstatistik 2019

## 2. Ausgewählte Merkmale nach Umsatzstufen

Umsatzsteuer (brutto)	Erwerbsteuer	Abziehbare Vorsteuer insgesamt	darunter Einfuhr- umsatzsteuer		darunter aus innergemein- schaftlichem Erwerb		Zahllast Gutschrift (-) (Saldo)		Zeile
			Fälle	1.000 EUR	Fälle	1.000 EUR	Fälle	1.000 EUR	
246.211	50.009	-727.376	352	-3.002	2.995	-34.275	31.440	-467.618	1
63.632	5.265	-183.489	331	-496	3.326	-4.570	24.786	-117.461	2
46.952	4.600	-128.750	296	-686	3.673	-4.157	33.543	-77.017	3
107.137	5.722	-182.302	411	-488	5.667	-5.000	50.978	-69.867	4
157.804	6.502	-238.977	347	-2.432	5.110	-5.539	37.816	-74.845	5
275.200	10.113	-291.522	576	-2.255	9.539	-9.450	57.120	-6.586	6
382.066	14.284	-329.474	665	-1.890	11.045	-13.801	52.279	66.611	7
493.931	19.768	-369.830	821	-1.857	12.921	-19.137	49.376	142.941	8
729.227	29.805	-523.097	995	-3.062	16.081	-28.660	49.778	235.335	9
1.028.880	46.004	-697.769	1.265	-5.278	19.632	-44.684	49.707	378.338	10
1.213.560	68.876	-828.605	1.303	-5.521	19.052	-65.490	39.861	452.702	11
1.174.771	73.035	-804.343	1.186	-11.744	15.081	-70.741	27.459	442.300	12
1.290.259	86.983	-908.621	1.100	-9.731	13.283	-85.793	22.504	468.437	13
1.156.780	80.934	-791.638	912	-9.357	9.779	-78.817	15.804	445.505	14
2.011.892	149.983	-1.407.937	1.358	-17.668	13.835	-147.889	21.010	753.374	15
2.567.952	185.725	-1.830.686	1.343	-22.206	12.761	-183.029	18.537	921.414	16
3.310.054	288.815	-2.346.633	1.706	-41.374	12.287	-283.362	16.550	1.244.884	17
3.418.631	322.018	-2.456.076	1.458	-51.715	8.980	-318.675	11.410	1.283.999	18
3.080.847	314.060	-2.289.091	1.147	-43.841	5.996	-311.858	7.337	1.105.274	19
3.073.810	360.461	-2.413.095	987	-61.297	4.560	-358.358	5.451	1.020.083	20
2.442.405	306.620	-1.905.198	702	-55.675	2.858	-305.777	3.338	840.764	21
3.812.836	550.170	-3.154.154	945	-95.933	3.358	-546.558	3.946	1.207.840	22
4.139.690	718.639	-3.445.422	874	-110.066	2.715	-715.145	3.088	1.415.640	23
4.547.384	862.059	-3.991.590	770	-141.015	2.090	-859.660	2.372	1.414.202	24
4.606.566	875.452	-4.095.713	586	-177.451	1.415	-873.352	1.597	1.394.680	25
3.463.460	839.275	-3.316.688	429	-130.843	836	-837.577	922	993.881	26
3.380.219	813.123	-3.311.418	324	-144.136	626	-812.519	672	887.635	27
2.733.237	796.420	-2.844.615	199	-115.562	371	-778.201	419	684.557	28
4.217.740	1.195.602	-4.369.636	271	-205.820	483	-1.193.837	514	1.039.787	29
4.835.565	1.247.511	-5.065.791	247	-219.247	396	-1.246.712	424	1.012.700	30
5.074.643	1.583.046	-5.609.064	209	-238.718	307	-1.577.066	318	1.049.577	31
6.150.102	1.992.710	-7.402.437	161	-540.489	230	-1.990.386	240	772.334	32
5.195.311	1.627.234	-6.135.817	100	-337.269	125	-1.624.305	130	678.226	33
5.560.848	1.939.468	-6.948.226	62	-269.013	80	-1.939.034	84	800.920	34
3.823.714	756.176	-3.945.959	24	-292.647	27	-750.432	31	634.235	35
21.951.895	4.357.486	-23.427.635	44	-1.666.009	60	-4.351.489	68	2.879.865	36
<b>111.765.211</b>	<b>22.583.953</b>	<b>-108.718.673</b>	<b>24.506</b>	<b>-5.035.793</b>	<b>221.580</b>	<b>-22.475.336</b>	<b>640.909</b>	<b>25.854.646</b>	<b>37</b>

# Umsatzsteuerstatistik 2019

## 3.1 Ausgewählte Merkmale nach NUTS - Einheiten

Zeile	NUTS - Einheiten	Veranlagungs-fälle	Steuerbarer Umsatz		Reverse-Charge-Umsatz		Steuerfreier Umsatz	
			1.000 EUR	Fälle	1.000 EUR	Fälle	1.000 EUR	
1	Mittelburgenland	2.097	1.503.910	334	96.291	456	295.428	
2	Nordburgenland	10.421	7.972.610	1.245	462.193	2.549	1.694.151	
3	Südburgenland	5.566	3.248.645	817	171.787	1.346	720.441	
4	BURGENLAND	18.084	12.725.165	2.396	730.271	4.351	2.710.020	
5	Mostviertel-Eisenwurzen	13.363	12.605.331	1.861	736.120	2.811	3.992.088	
6	Niederösterreich-Süd	15.457	10.849.503	1.802	560.426	3.641	3.305.653	
7	Sankt Pölten	10.080	11.279.358	1.142	496.786	2.311	4.222.804	
8	Waldviertel	13.897	9.438.632	1.586	351.476	3.452	1.806.213	
9	Weinviertel	6.506	2.809.555	629	91.812	1.536	319.426	
10	Wiener Umland-Nord	24.898	12.886.789	2.262	630.954	6.257	2.237.707	
11	Wiener Umland-Süd	28.278	41.290.605	2.514	1.818.755	7.018	7.450.820	
12	NIEDERÖSTERREICH	112.479	101.159.773	11.796	4.686.329	27.026	23.334.711	
13	Wien	156.552	257.279.780	9.312	13.223.088	37.675	92.882.812	
14	WIEN	156.552	257.279.780	9.312	13.223.088	37.675	92.882.812	
15	<b>OSTÖSTERREICH</b>	<b>287.115</b>	<b>371.164.718</b>	<b>23.504</b>	<b>18.639.688</b>	<b>69.052</b>	<b>118.927.543</b>	
16	Klagenfurt-Villach	22.100	16.039.208	2.018	837.528	5.048	4.441.059	
17	Oberkärnten	9.075	7.523.987	1.290	745.671	1.726	916.998	
18	Unterkärnten	9.276	8.200.573	1.232	463.759	2.037	2.825.220	
19	KÄRNTEN	40.451	31.763.768	4.540	2.046.958	8.811	8.183.277	
20	Graz	38.014	41.879.774	2.630	2.274.694	8.283	14.952.092	
21	Liezen	6.581	4.258.911	681	111.367	1.114	1.169.508	
22	Östliche Oberstmk.	8.920	6.479.590	948	323.872	1.832	2.350.659	
23	Oststeiermark	16.902	13.439.720	2.561	810.113	3.157	2.960.668	
24	West-u. Südstmk.	13.301	10.355.214	1.840	477.452	2.772	3.348.425	
25	Westliche Oberstmk.	6.192	4.658.864	952	279.895	1.144	1.566.060	
26	STEIERMARK	89.910	81.072.073	9.612	4.277.393	18.302	26.347.412	
27	<b>SÜDÖSTERREICH</b>	<b>130.361</b>	<b>112.835.841</b>	<b>14.152</b>	<b>6.324.351</b>	<b>27.113</b>	<b>34.530.689</b>	
28	Innviertel	17.270	18.870.823	2.914	1.056.109	4.606	7.237.758	
29	Linz-Wels	38.616	75.154.503	4.127	3.995.459	9.668	23.432.143	
30	Mühlviertel	11.307	9.155.899	1.838	593.916	2.512	2.356.579	
31	Steyr-Kirchdorf	9.424	13.329.241	1.260	369.718	2.345	7.656.700	
32	Traunviertel	17.047	15.445.683	2.010	529.101	3.859	5.575.098	
33	OBERÖSTERREICH	93.664	131.956.149	12.149	6.544.303	22.990	46.258.278	
34	Lungau	1.747	802.715	251	38.580	381	107.519	
35	Pinzgau-Pongau	17.973	9.867.655	1.806	420.676	3.998	1.908.892	
36	Salzburg u. Umgebung	34.974	53.672.228	2.966	1.100.985	8.861	11.948.962	
37	SALZBURG	54.694	64.342.598	5.023	1.560.241	13.240	13.965.373	
38	Außerfern	3.025	2.144.443	264	23.082	803	1.058.028	
39	Innsbruck	29.840	21.419.013	2.276	697.072	8.512	6.209.037	
40	Osttirol	3.598	2.295.065	453	62.575	1.081	799.911	
41	Tiroler Oberland	10.335	5.758.817	1.031	138.141	2.236	656.452	
42	Tiroler Unterland	25.779	19.275.048	2.473	436.550	6.200	6.659.634	
43	TIROL	72.577	50.892.386	6.497	1.357.420	18.832	15.383.062	
44	Bludenz-Breg. Wald	8.834	7.356.997	1.108	285.546	2.121	2.578.711	
45	Rheintal-Bodensee	23.898	23.376.779	2.609	954.552	6.719	9.338.727	
46	VORARLBERG	32.732	30.733.776	3.717	1.240.098	8.840	11.917.438	
47	<b>WESTÖSTERREICH</b>	<b>253.667</b>	<b>277.924.909</b>	<b>27.386</b>	<b>10.702.062</b>	<b>63.902</b>	<b>87.524.151</b>	
48	Ausland	26.828	34.913.565	2.109	1.791.494	1.937	15.849.754	
49	<b>ÖSTERREICH</b>	<b>697.971</b>	<b>796.839.034</b>	<b>67.151</b>	<b>37.457.595</b>	<b>162.004</b>	<b>256.832.137</b>	

# Umsatzsteuerstatistik 2019

## 3.1 Ausgewählte Merkmale nach NUTS - Einheiten

darunter gem. § 6 Abs. 1 Z. 1 in Verbindung mit § 7 Ausfuhrlieferungen		darunter gem. Art. 6 Abs. 1 Z. 1 u. 2 innergemeinschaftliche Lieferungen		Steuerpflichtiger Umsatz		darunter versteuert mit 20 % (Normalsteuersatz)		darunter versteuert mit 10 % (ermäßigter Steuersatz)		Zeile
Fälle	1.000 EUR	Fälle	1.000 EUR	Fälle	1.000 EUR	Fälle	1.000 EUR	Fälle	1.000 EUR	
100	57.299	188	218.711	1.845	1.112.192	1.743	808.270	760	270.742	1
681	227.173	891	685.332	9.080	5.816.266	8.372	4.293.722	3.777	1.302.169	2
257	262.047	414	355.997	4.836	2.356.417	4.506	1.686.943	2.279	609.144	3
1.038	546.519	1.493	1.260.040	15.761	9.284.875	14.621	6.788.935	6.816	2.182.055	4
690	813.150	965	2.992.542	11.931	7.877.123	10.993	6.259.994	5.355	1.217.397	5
758	761.736	937	2.211.128	13.313	6.983.425	12.308	5.401.218	5.618	1.455.998	6
436	398.440	585	1.147.224	8.664	6.559.768	7.983	5.392.460	3.657	1.037.946	7
763	414.231	1.042	1.074.183	12.068	7.280.944	10.645	5.318.896	5.730	1.643.378	8
305	26.132	504	220.302	5.674	2.398.317	4.920	1.590.501	2.622	697.981	9
1.336	446.048	1.608	1.152.525	21.142	10.018.128	19.210	7.301.842	8.719	2.261.171	10
1.670	925.646	2.054	2.814.360	24.178	32.021.030	22.134	23.216.955	10.023	8.286.037	11
5.958	3.785.383	7.695	11.612.264	96.970	73.138.735	88.193	54.481.866	41.724	16.599.908	12
8.021	5.480.212	7.838	12.999.969	129.319	151.173.880	119.142	119.582.521	59.089	30.018.911	13
8.021	5.480.212	7.838	12.999.969	129.319	151.173.880	119.142	119.582.521	59.089	30.018.911	14
<b>15.017</b>	<b>9.812.114</b>	<b>17.026</b>	<b>25.872.273</b>	<b>242.050</b>	<b>233.597.490</b>	<b>221.956</b>	<b>180.853.322</b>	<b>107.629</b>	<b>48.800.874</b>	<b>15</b>
923	860.280	1.279	1.663.763	18.577	10.760.620	17.479	8.096.384	8.581	2.441.907	16
314	142.322	482	539.253	8.021	5.861.318	7.474	4.799.520	4.231	962.470	17
394	467.383	641	2.152.514	8.070	4.911.594	7.619	3.822.999	3.756	765.854	18
1.631	1.469.985	2.402	4.355.530	34.668	21.533.532	32.572	16.718.903	16.568	4.170.231	19
1.539	5.304.939	1.910	4.900.555	32.452	24.652.988	29.997	20.714.813	16.458	3.732.276	20
276	147.865	298	891.318	5.901	2.978.036	5.425	1.963.055	3.608	957.790	21
391	784.728	492	1.101.193	7.904	3.805.059	7.271	3.048.021	4.070	660.858	22
826	672.345	1.196	1.982.336	15.348	9.668.939	14.210	6.915.111	7.014	2.323.438	23
641	631.636	989	2.332.615	11.854	6.529.337	10.777	4.610.675	5.522	1.436.147	24
306	365.737	370	1.102.611	5.553	2.812.909	5.194	2.130.052	2.709	559.906	25
3.979	7.907.250	5.255	12.310.628	79.012	50.447.268	72.874	39.381.727	39.381	9.670.415	26
<b>5.610</b>	<b>9.377.235</b>	<b>7.657</b>	<b>16.666.158</b>	<b>113.680</b>	<b>71.980.800</b>	<b>105.446</b>	<b>56.100.630</b>	<b>55.949</b>	<b>13.840.646</b>	<b>27</b>
1.046	1.607.549	2.578	5.107.639	15.130	10.576.955	14.180	8.373.662	6.894	1.850.025	28
2.541	4.915.455	3.089	12.034.100	33.562	47.726.901	31.618	36.481.300	14.459	10.371.293	29
488	550.134	930	1.501.504	9.951	6.205.405	9.404	4.991.599	4.289	1.089.994	30
700	1.875.750	807	5.463.835	8.243	5.302.823	7.759	4.382.239	3.736	778.271	31
992	1.931.697	1.406	3.137.947	14.973	9.341.484	14.009	7.451.019	7.155	1.670.573	32
5.767	10.880.585	8.810	27.245.025	81.859	79.153.568	76.970	61.679.819	36.533	15.760.156	33
96	6.580	111	78.023	1.506	656.617	1.364	457.163	859	179.927	34
826	364.822	811	1.100.760	15.759	7.538.088	14.233	4.762.739	9.465	2.605.201	35
2.162	2.948.449	3.040	6.080.751	29.979	40.622.281	27.912	30.405.768	14.667	9.618.672	36
3.084	3.319.851	3.962	7.259.534	47.244	48.816.986	43.509	35.625.670	24.991	12.403.800	37
124	224.845	242	763.060	2.522	1.063.332	2.277	650.070	1.721	391.069	38
1.335	1.174.820	1.701	1.553.065	24.203	14.512.904	22.208	10.149.365	13.050	4.212.189	39
221	131.546	297	550.887	3.110	1.432.579	2.852	1.077.162	1.677	316.441	40
493	84.303	514	335.075	9.013	4.964.224	8.148	2.744.717	5.753	2.094.971	41
1.321	1.635.195	1.959	3.903.742	22.180	12.178.864	20.391	8.277.060	12.933	3.688.254	42
3.494	3.250.709	4.713	7.105.829	61.028	34.151.903	55.876	22.898.374	35.134	10.702.924	43
767	931.457	624	1.481.911	7.735	4.492.740	6.473	2.994.830	4.779	1.349.111	44
2.992	2.772.994	2.185	4.499.432	20.646	13.083.499	19.511	10.749.658	10.614	2.175.786	45
3.759	3.704.451	2.809	5.981.343	28.381	17.576.239	25.984	13.744.488	15.393	3.524.897	46
<b>16.104</b>	<b>21.155.596</b>	<b>20.294</b>	<b>47.591.731</b>	<b>218.512</b>	<b>179.698.696</b>	<b>202.339</b>	<b>133.948.351</b>	<b>112.051</b>	<b>42.391.777</b>	<b>47</b>
472	3.708.317	1.173	11.733.986	24.381	17.272.317	17.122	14.711.352	11.270	2.285.465	48
<b>37.203</b>	<b>44.053.262</b>	<b>46.150</b>	<b>101.864.148</b>	<b>598.623</b>	<b>502.549.302</b>	<b>546.863</b>	<b>385.613.653</b>	<b>286.899</b>	<b>107.318.761</b>	<b>49</b>

# Umsatzsteuerstatistik 2019

## 3.1 Ausgewählte Merkmale nach NUTS - Einheiten

Zeile	NUTS - Einheiten	Innergemeinschaftlicher Erwerb		darunter steuerpflichtig			
				versteuert mit 20 %		versteuert mit 10 %	
		Fälle	1.000 EUR	Fälle	1.000 EUR	Fälle	1.000 EUR
1	Mittelburgenland	874	178.910	855	169.433	125	8.766
2	Nordburgenland	4.143	956.076	4.003	765.811	752	146.859
3	Südburgenland	2.041	347.472	1.965	311.568	357	32.355
4	BURGENLAND	7.058	1.482.458	6.823	1.246.812	1.234	187.980
5	Mostviertel-Eisenwurzen	5.127	2.355.214	4.973	2.284.838	848	52.474
6	Niederösterreich-Süd	5.548	1.731.840	5.368	1.650.659	935	67.765
7	Sankt Pölten	3.432	1.358.807	3.293	1.298.891	651	47.780
8	Waldviertel	5.051	1.010.463	4.901	905.986	977	81.867
9	Weinviertel	2.404	240.999	2.312	186.621	408	49.851
10	Wiener Umland-Nord	8.565	1.907.905	8.291	1.646.631	1.467	231.668
11	Wiener Umland-Süd	9.509	6.511.625	9.186	5.551.524	1.725	804.323
12	NIEDERÖSTERREICH	39.636	15.116.853	38.324	13.525.150	7.011	1.335.728
13	Wien	44.898	29.492.467	42.726	25.080.415	10.734	4.034.826
14	WIEN	44.898	29.492.467	42.726	25.080.415	10.734	4.034.826
15	<b>OSTÖSTERREICH</b>	<b>91.592</b>	<b>46.091.778</b>	<b>87.873</b>	<b>39.852.377</b>	<b>18.979</b>	<b>5.558.534</b>
16	Klagenfurt-Villach	7.511	2.182.478	7.231	1.884.718	1.556	227.604
17	Oberkärnten	3.230	511.136	3.147	480.870	622	26.308
18	Unterkärnten	3.450	1.279.762	3.352	1.201.443	549	10.948
19	KÄRNTEN	14.191	3.973.376	13.730	3.567.031	2.727	264.860
20	Graz	10.296	7.464.167	9.895	6.747.043	2.308	672.105
21	Liezen	2.211	494.124	2.149	458.002	407	34.638
22	Östliche Oberstmk.	2.751	729.722	2.663	719.121	446	8.714
23	Oststeiermark	6.217	1.840.343	6.025	1.452.445	1.105	349.397
24	West-u. Südstmk.	4.643	1.533.750	4.528	1.367.733	761	116.333
25	Westliche Oberstmk.	2.120	637.046	2.046	618.546	342	3.967
26	STEIERMARK	28.238	12.699.152	27.306	11.362.890	5.369	1.185.154
27	<b>SÜDÖSTERREICH</b>	<b>42.429</b>	<b>16.672.528</b>	<b>41.036</b>	<b>14.929.921</b>	<b>8.096</b>	<b>1.450.014</b>
28	Innviertel	7.536	3.922.092	7.332	3.556.335	1.523	268.205
29	Linz-Wels	13.719	11.962.446	13.194	10.335.764	3.189	1.416.802
30	Mühlviertel	4.555	1.080.069	4.417	981.913	867	90.692
31	Steyr-Kirchdorf	3.516	4.482.562	3.395	4.440.688	661	24.955
32	Traunviertel	6.289	2.403.721	6.123	2.214.902	1.237	179.812
33	OBERÖSTERREICH	35.615	23.850.890	34.461	21.529.602	7.477	1.980.466
34	Lungau	604	60.118	583	55.235	113	3.978
35	Pinzgau-Pongau	6.408	970.792	6.225	947.076	1.275	19.002
36	Salzburg u. Umgebung	12.275	11.175.091	11.884	9.963.273	2.914	1.013.519
37	SALZBURG	19.287	12.206.001	18.692	10.965.584	4.302	1.036.499
38	Außerfern	1.534	358.580	1.454	348.781	478	7.041
39	Innsbruck	9.072	2.588.745	8.726	2.077.563	2.234	491.479
40	Osttirol	1.350	436.749	1.311	389.656	311	40.745
41	Tiroler Oberland	3.963	478.196	3.867	340.452	825	123.642
42	Tiroler Unterland	9.754	3.633.311	9.438	3.121.170	2.356	471.469
43	TIROL	25.673	7.495.581	24.796	6.277.622	6.204	1.134.376
44	Bludenz-Breg. Wald	3.734	1.281.720	3.113	1.133.986	1.147	100.327
45	Rheintal-Bodensee	8.663	3.923.414	8.348	3.521.529	2.263	353.424
46	VORARLBERG	12.397	5.205.134	11.461	4.655.515	3.410	453.751
47	<b>WESTÖSTERREICH</b>	<b>92.972</b>	<b>48.757.606</b>	<b>89.410</b>	<b>43.428.323</b>	<b>21.393</b>	<b>4.605.092</b>
48	Ausland	3.027	8.679.601	2.734	7.315.452	394	1.279.482
49	<b>ÖSTERREICH</b>	<b>230.020</b>	<b>120.201.512</b>	<b>221.053</b>	<b>105.526.073</b>	<b>48.862</b>	<b>12.893.122</b>

# Umsatzsteuerstatistik 2019

## 3.1 Ausgewählte Merkmale nach NUTS - Einheiten

Umsatzsteuer (brutto)	Erwerbsteuer	Abziehbare Vorsteuer insgesamt	darunter Einfuhr- umsatzsteuer		darunter aus innergemein- schaftlichem Erwerb		Zahllast Gutschrift (-) (Saldo)		Zeile
			Fälle	1.000 EUR	Fälle	1.000 EUR	Fälle	1.000 EUR	
257.033	34.799	-254.856	52	-22.618	844	-34.723	1.963	37.117	1
1.115.735	173.187	-1.023.076	281	-16.205	4.011	-172.618	9.680	263.667	2
450.694	65.960	-431.343	138	-9.998	1.981	-65.747	5.082	84.664	3
1.823.462	273.946	-1.709.275	471	-48.821	6.836	-273.088	16.725	385.448	4
1.636.507	464.404	-1.809.753	447	-38.680	4.982	-461.124	12.550	289.842	5
1.428.720	338.244	-1.492.819	509	-43.254	5.365	-337.136	14.021	274.140	6
1.324.733	266.051	-1.212.906	334	-27.792	3.305	-260.760	9.138	379.409	7
1.390.869	192.099	-1.265.879	330	-15.889	4.850	-190.884	12.692	320.035	8
425.933	42.855	-366.997	142	-2.231	2.279	-42.559	5.975	103.157	9
1.916.574	355.343	-1.661.241	820	-35.068	8.206	-353.363	22.511	609.185	10
6.635.224	1.202.227	-5.888.659	1.224	-138.147	9.178	-1.201.203	25.794	1.950.045	11
14.758.560	2.861.223	-13.698.254	3.806	-301.061	38.165	-2.847.029	102.681	3.925.813	12
39.012.061	5.451.517	-34.266.988	6.054	-1.314.762	43.012	-5.409.222	142.340	10.401.118	13
39.012.061	5.451.517	-34.266.988	6.054	-1.314.762	43.012	-5.409.222	142.340	10.401.118	14
<b>55.594.083</b>	<b>8.586.686</b>	<b>-49.674.517</b>	<b>10.331</b>	<b>-1.664.644</b>	<b>88.013</b>	<b>-8.529.339</b>	<b>261.746</b>	<b>14.712.379</b>	<b>15</b>
2.717.735	408.720	-2.678.868	727	-97.455	7.246	-406.349	20.065	448.781	16
1.368.348	99.279	-1.032.348	206	-16.192	3.138	-98.954	8.487	432.686	17
1.027.546	246.586	-1.141.262	288	-87.590	3.339	-246.223	8.554	132.591	18
5.113.629	754.585	-4.852.478	1.221	-201.237	13.723	-751.526	37.106	1.014.058	19
5.554.302	1.419.912	-5.794.321	1.226	-263.475	9.911	-1.412.309	34.868	1.182.309	20
546.091	95.217	-597.872	141	-10.092	2.161	-94.393	6.235	42.863	21
850.953	144.871	-858.412	241	-48.626	2.671	-143.782	8.248	170.611	22
1.908.811	330.283	-1.819.271	450	-42.849	6.024	-329.525	16.169	419.003	23
1.279.362	291.589	-1.406.311	402	-62.635	4.524	-291.303	12.479	166.120	24
572.998	125.500	-658.045	186	-20.538	2.082	-125.191	5.869	39.881	25
10.712.517	2.407.372	-11.134.232	2.646	-448.215	27.373	-2.396.503	83.868	2.020.787	26
<b>15.826.146</b>	<b>3.161.957</b>	<b>-15.986.710</b>	<b>3.867</b>	<b>-649.452</b>	<b>41.096</b>	<b>-3.148.029</b>	<b>120.974</b>	<b>3.034.845</b>	<b>27</b>
2.194.590	750.556	-2.541.895	654	-111.893	7.190	-748.715	16.160	403.149	28
9.996.337	2.235.160	-9.937.852	1.837	-519.343	13.133	-2.226.875	35.829	2.290.882	29
1.305.058	206.279	-1.228.175	357	-33.895	4.382	-205.093	10.588	282.421	30
1.154.249	892.475	-1.964.916	381	-71.672	3.392	-892.009	8.727	81.493	31
1.963.514	461.968	-2.104.623	680	-74.066	6.079	-461.191	15.847	320.429	32
16.613.748	4.546.438	-17.777.461	3.909	-810.869	34.176	-4.533.883	87.151	3.378.374	33
120.702	11.548	-102.590	35	-671	583	-11.495	1.607	29.623	34
1.353.561	191.837	-1.240.177	344	-24.055	6.242	-190.987	16.555	303.480	35
8.287.904	2.119.237	-7.960.913	1.297	-168.899	11.782	-2.112.230	32.046	2.444.480	36
9.762.167	2.322.622	-9.303.680	1.676	-193.625	18.607	-2.314.712	50.208	2.777.583	37
237.143	70.865	-340.568	55	-10.991	1.498	-70.480	2.664	-32.584	38
2.903.360	466.840	-2.669.762	872	-83.571	8.689	-458.871	25.706	698.468	39
273.570	82.718	-293.967	93	-8.786	1.297	-82.456	3.297	62.199	40
822.319	82.203	-682.181	213	-2.410	3.847	-81.473	9.443	221.465	41
2.627.539	673.970	-2.897.237	722	-133.080	9.452	-672.106	23.552	404.307	42
6.863.931	1.376.596	-6.883.715	1.955	-238.838	24.783	-1.365.386	64.662	1.353.855	43
877.578	245.387	-972.421	401	-102.041	3.626	-244.892	8.174	150.095	44
2.901.208	745.572	-3.127.231	1.688	-219.009	8.320	-742.638	22.015	519.030	45
3.778.786	990.959	-4.099.652	2.089	-321.050	11.946	-987.530	30.189	669.125	46
<b>37.018.632</b>	<b>9.236.615</b>	<b>-38.064.508</b>	<b>9.629</b>	<b>-1.564.382</b>	<b>89.512</b>	<b>-9.201.511</b>	<b>232.210</b>	<b>8.178.937</b>	<b>47</b>
3.326.350	1.598.694	-4.992.938	679	-1.157.315	2.959	-1.596.457	25.979	-71.512	48
<b>111.765.212</b>	<b>22.583.952</b>	<b>-108.718.673</b>	<b>24.506</b>	<b>-5.035.793</b>	<b>221.580</b>	<b>-22.475.336</b>	<b>640.909</b>	<b>25.854.648</b>	<b>49</b>

# Umsatzsteuerstatistik 2019

## 3.2 Ausgewählte Merkmale nach Politischen Bezirken

Zeile	Politische Bezirke	Veranlagungs-fälle	Steuerbarer Umsatz	Reverse-Charge-Umsatz		Steuerfreier Umsatz	
			1.000 EUR	Fälle	1.000 EUR	Fälle	1.000 EUR
1	Eisenstadt (Stadt)	1.427	2.197.825	120	145.882	343	792.872
2	Rust (Stadt)	179	46.724	6	62	53	4.190
3	Eisenstadt-Umgebung	2.549	1.490.911	344	86.840	607	433.940
4	Güssing	1.428	595.831	220	36.602	337	100.775
5	Jennersdorf	920	681.715	144	20.524	216	239.909
6	Mattersburg	2.299	2.005.734	385	119.873	552	236.577
7	Neusiedl am See	3.967	2.231.416	390	109.536	994	226.572
8	Oberpullendorf	2.097	1.503.910	334	96.291	456	295.428
9	Oberwart	3.218	1.971.099	453	114.662	793	379.757
<b>10</b>	<b>BURGENLAND</b>	<b>18.084</b>	<b>12.725.165</b>	<b>2.396</b>	<b>730.272</b>	<b>4.351</b>	<b>2.710.020</b>
11	Klagenfurt (Stadt)	8.818	8.592.998	634	455.495	2.157	2.323.477
12	Villach (Stadt)	4.524	3.377.278	374	87.773	915	993.504
13	Feldkirchen	2.070	1.102.105	308	81.177	457	166.728
14	Hermagor	1.490	585.984	204	22.793	305	67.319
15	Klagenfurt Land	4.572	1.780.445	482	89.686	1.128	490.778
16	St. Veit an der Glan	3.364	2.959.008	415	163.380	681	1.268.506
17	Spittal an der Drau	5.515	5.835.899	778	641.701	964	682.951
18	Villach Land	4.186	2.288.487	528	204.574	848	633.300
19	Völkermarkt	2.648	2.044.631	343	61.445	611	847.414
20	Wolfsberg	3.264	3.196.935	474	238.933	745	709.301
<b>21</b>	<b>KÄRNTEN</b>	<b>40.451</b>	<b>31.763.770</b>	<b>4.540</b>	<b>2.046.957</b>	<b>8.811</b>	<b>8.183.278</b>
22	Krems/Donau (Stadt)	2.122	1.427.409	138	37.023	580	257.567
23	St. Pölten (Stadt)	3.724	7.283.395	341	237.712	867	3.207.554
24	Waidhofen/Ybbs (Stadt)	711	580.914	57	20.256	137	172.765
25	Wr. Neustadt (Stadt)	3.052	2.070.210	264	97.013	782	466.728
26	Amstetten	6.086	6.757.329	878	444.555	1.297	2.563.536
27	Baden	10.801	6.419.983	1.032	377.843	2.573	1.585.407
28	Bruck an der Leitha	6.185	8.009.791	712	330.961	1.528	3.080.096
29	Gänserndorf	5.543	2.468.532	626	153.213	1.281	373.453
30	Gmünd	1.941	1.871.814	250	85.154	477	418.333
31	Hollabrunn	2.886	1.419.193	269	39.286	697	200.254
32	Horn	1.904	1.238.202	244	41.608	459	240.981
33	Korneuburg	7.112	5.181.502	663	240.847	1.823	945.508
34	Krems (Land)	3.994	1.448.425	349	47.107	1.062	219.639
35	Lilienfeld	1.476	1.323.502	174	116.896	311	552.180
36	Melk	4.283	2.983.225	597	194.960	932	320.093
37	Mistelbach	4.186	2.088.722	471	121.582	996	260.388
38	Mödling	12.768	27.983.046	959	1.140.722	3.242	3.346.766
39	Neunkirchen	4.851	3.212.450	528	136.523	1.137	1.061.554
40	St. Pölten (Land)	9.327	4.937.597	984	301.774	2.202	1.159.935
41	Scheibbs	2.283	2.283.863	329	76.350	445	935.694
42	Tulln	8.706	3.596.761	679	125.138	2.238	632.847
43	Waidhofen/Thaya	1.513	1.068.468	240	82.918	339	278.609
44	Wr. Neustadt (Land)	4.602	3.121.125	647	179.222	1.086	663.742
45	Zwettl	2.423	2.384.313	365	57.667	535	391.083
<b>46</b>	<b>NIEDERÖSTERREICH</b>	<b>112.479</b>	<b>101.159.771</b>	<b>11.796</b>	<b>4.686.330</b>	<b>27.026</b>	<b>23.334.712</b>



# Umsatzsteuerstatistik 2019

## 3.2 Ausgewählte Merkmale nach Politischen Bezirken

darunter gem. § 6 Abs. 1 Z. 1 in Verbindung mit § 7 Ausfuhrlieferungen		darunter gem. Art. 6 Abs. 1 Z. 1 u. 2 innergemeinschaftliche Lieferungen		Steuerpflichtiger Umsatz		darunter versteuert mit 20 % (Normalsteuersatz)		darunter versteuert mit 10 % (ermäßigter Steuersatz)		Zeile
Fälle	1.000 EUR	Fälle	1.000 EUR	Fälle	1.000 EUR	Fälle	1.000 EUR	Fälle	1.000 EUR	
66	34.810	94	85.081	1.193	1.259.072	1.130	1.070.917	510	160.932	1
18	714	23	1.684	155	42.472	128	19.572	86	18.792	2
162	107.757	213	302.630	2.245	970.131	2.076	633.381	803	251.586	3
61	8.077	106	59.155	1.262	458.454	1.187	325.040	587	112.806	4
53	167.828	73	62.394	792	421.282	744	313.317	389	101.482	5
142	32.231	147	171.139	2.013	1.649.285	1.914	1.299.778	755	281.312	6
293	51.661	414	124.799	3.474	1.895.307	3.124	1.270.075	1.623	589.547	7
100	57.299	188	218.711	1.845	1.112.192	1.743	808.270	760	270.742	8
143	86.142	235	234.448	2.782	1.476.681	2.575	1.048.586	1.303	394.856	9
<b>1.038</b>	<b>546.519</b>	<b>1.493</b>	<b>1.260.041</b>	<b>15.761</b>	<b>9.284.876</b>	<b>14.621</b>	<b>6.788.936</b>	<b>6.816</b>	<b>2.182.055</b>	<b>10</b>
398	159.671	506	483.082	7.279	5.814.025	6.859	4.625.200	3.316	1.060.535	11
205	290.772	271	616.491	3.884	2.296.000	3.699	1.460.173	1.894	806.545	12
92	23.264	116	123.427	1.837	854.200	1.725	619.674	866	220.090	13
47	5.897	84	51.825	1.307	495.872	1.199	319.165	773	156.703	14
165	293.936	259	112.869	3.805	1.199.982	3.545	906.042	1.652	265.814	15
130	313.015	230	867.444	2.968	1.527.122	2.804	1.176.275	1.407	280.225	16
175	113.161	282	364.001	4.877	4.511.246	4.550	3.860.681	2.592	585.677	17
155	115.902	243	451.321	3.609	1.450.613	3.376	1.104.969	1.719	309.014	18
86	91.026	173	703.852	2.254	1.135.772	2.115	926.748	1.097	190.050	19
178	63.343	238	581.218	2.848	2.248.700	2.700	1.719.975	1.252	295.579	20
<b>1.631</b>	<b>1.469.987</b>	<b>2.402</b>	<b>4.355.530</b>	<b>34.668</b>	<b>21.533.532</b>	<b>32.572</b>	<b>16.718.902</b>	<b>16.568</b>	<b>4.170.232</b>	<b>21</b>
121	15.584	124	120.839	1.798	1.132.819	1.644	824.418	887	294.217	22
154	171.389	216	428.687	3.190	3.838.129	2.992	3.193.264	1.393	616.875	23
42	40.667	36	116.797	628	387.893	576	346.680	294	39.414	24
170	156.566	215	166.918	2.581	1.506.469	2.411	1.174.975	1.074	322.407	25
357	607.164	508	1.859.565	5.494	3.749.239	5.098	3.078.162	2.387	550.423	26
649	315.706	760	1.058.568	9.344	4.456.733	8.547	3.232.876	3.824	1.154.407	27
376	171.438	496	702.877	5.347	4.598.734	4.918	3.640.778	2.253	835.186	28
254	52.410	351	157.766	4.746	1.941.866	4.328	1.376.231	2.038	529.215	29
103	74.294	163	320.517	1.668	1.368.328	1.536	1.149.303	801	197.787	30
147	13.905	249	151.916	2.530	1.179.653	2.126	753.656	1.088	358.664	31
103	64.637	137	134.585	1.663	955.613	1.496	598.716	812	330.222	32
417	269.176	516	541.662	6.064	3.995.147	5.519	2.861.853	2.525	846.786	33
284	25.693	310	120.229	3.480	1.181.679	2.894	872.616	1.536	242.521	34
60	55.861	63	479.597	1.301	654.426	1.200	513.530	633	126.803	35
197	50.929	303	220.796	3.765	2.468.172	3.414	1.786.046	1.739	450.226	36
186	53.301	326	157.406	3.629	1.706.752	3.244	1.273.099	1.705	380.881	37
723	581.733	900	1.450.239	10.771	23.495.559	9.863	16.778.116	4.422	6.373.514	38
220	305.880	259	679.553	4.145	2.014.373	3.765	1.517.712	1.891	446.999	39
438	238.539	526	785.989	7.981	3.475.888	7.301	2.806.570	3.233	539.998	40
94	114.389	118	795.383	2.044	1.271.819	1.905	1.049.105	935	177.335	41
481	71.902	513	296.626	7.340	2.838.777	6.603	2.020.129	3.016	724.678	42
74	44.502	126	209.470	1.345	706.941	1.200	485.128	692	153.905	43
230	100.198	298	487.737	4.002	2.278.161	3.738	1.760.185	1.544	482.718	44
78	189.520	182	168.543	2.114	1.935.563	1.875	1.388.715	1.002	424.725	45
<b>5.958</b>	<b>3.785.383</b>	<b>7.695</b>	<b>11.612.265</b>	<b>96.970</b>	<b>73.138.733</b>	<b>88.193</b>	<b>54.481.863</b>	<b>41.724</b>	<b>16.599.906</b>	<b>46</b>

# Umsatzsteuerstatistik 2019

## 3.2 Ausgewählte Merkmale nach Politischen Bezirken

Zeile	Politische Bezirke	Innergemeinschaftlicher Erwerb		darunter steuerpflichtig			
				versteuert mit 20 %		versteuert mit 10 %	
		Fälle	1.000 EUR	Fälle	1.000 EUR	Fälle	1.000 EUR
1	Eisenstadt (Stadt)	513	112.849	492	104.747	114	5.468
2	Rust (Stadt)	75	1.338	74	1.158	16	143
3	Eisenstadt-Umgebung	1.011	297.352	983	182.753	172	84.335
4	Güssing	550	40.534	536	28.443	82	11.146
5	Jennersdorf	326	78.228	313	73.496	62	4.401
6	Mattersburg	904	279.992	859	250.468	153	26.110
7	Neusiedl am See	1.640	264.546	1.595	226.687	297	30.802
8	Oberpullendorf	874	178.910	855	169.433	125	8.766
9	Oberwart	1.165	228.709	1.116	209.629	213	16.808
<b>10</b>	<b>BURGENLAND</b>	<b>7.058</b>	<b>1.482.458</b>	<b>6.823</b>	<b>1.246.814</b>	<b>1.234</b>	<b>187.979</b>
11	Klagenfurt (Stadt)	2.803	963.948	2.694	841.923	651	98.126
12	Villach (Stadt)	1.586	593.902	1.528	432.896	339	120.793
13	Feldkirchen	747	134.177	730	130.623	141	3.015
14	Hermagor	584	34.831	571	32.212	116	2.318
15	Klagenfurt Land	1.568	177.145	1.502	170.332	257	3.178
16	St. Veit an der Glan	1.240	455.082	1.198	440.135	201	7.057
17	Spittal an der Drau	1.899	342.127	1.846	318.034	365	20.975
18	Villach Land	1.554	447.483	1.507	439.566	309	5.507
19	Völkermarkt	967	541.791	943	509.406	161	1.217
20	Wolfsberg	1.243	282.889	1.211	251.901	187	2.674
<b>21</b>	<b>KÄRNTEN</b>	<b>14.191</b>	<b>3.973.375</b>	<b>13.730</b>	<b>3.567.028</b>	<b>2.727</b>	<b>264.860</b>
22	Krems/Donau (Stadt)	660	150.393	638	138.673	167	10.289
23	St. Pölten (Stadt)	1.177	743.998	1.112	720.631	318	21.725
24	Waidhofen/Ybbs (Stadt)	254	92.369	246	91.829	58	250
25	Wr. Neustadt (Stadt)	1.063	273.709	1.025	270.332	226	2.977
26	Amstetten	2.395	1.578.115	2.326	1.529.589	383	44.271
27	Baden	3.765	1.174.454	3.623	1.051.180	636	118.441
28	Bruck an der Leitha	2.295	1.127.772	2.229	921.505	375	143.302
29	Gänserndorf	2.109	314.535	2.038	281.834	347	23.467
30	Gmünd	767	279.054	744	274.820	151	3.123
31	Hollabrunn	1.064	156.172	1.021	116.325	177	38.338
32	Horn	713	126.207	680	110.327	131	14.006
33	Korneuburg	2.486	877.511	2.388	771.925	400	100.109
34	Krems (Land)	1.351	103.162	1.322	94.900	251	6.814
35	Lilienfeld	470	356.090	455	355.789	77	201
36	Melk	1.625	239.936	1.577	220.692	265	6.777
37	Mistelbach	1.563	233.362	1.515	191.601	261	38.239
38	Mödling	4.021	4.494.696	3.887	3.853.130	801	553.433
39	Neunkirchen	1.727	437.365	1.674	426.016	282	6.174
40	St. Pölten (Land)	3.149	704.186	3.047	662.563	482	29.022
41	Scheibbs	853	444.794	824	442.729	142	1.176
42	Tulln	2.853	477.948	2.775	387.264	541	78.399
43	Waidhofen/Thaya	612	154.597	594	137.400	118	5.217
44	Wr. Neustadt (Land)	1.716	379.378	1.661	324.231	263	47.558
45	Zwettl	948	197.050	923	149.865	159	42.418
<b>46</b>	<b>NIEDERÖSTERREICH</b>	<b>39.636</b>	<b>15.116.853</b>	<b>38.324</b>	<b>13.525.150</b>	<b>7.011</b>	<b>1.335.726</b>

# Umsatzsteuerstatistik 2019

## 3.2 Ausgewählte Merkmale nach Politischen Bezirken

Umsatzsteuer (brutto)	Erwerbsteuer	Abziehbare Vorsteuer insgesamt	darunter Einfuhr- umsatzsteuer		darunter aus innergemein- schaftlichem Erwerb		Zahllast Gutschrift (-) (Saldo)		Zeile
			Fälle	1.000 EUR	Fälle	1.000 EUR	Fälle	1.000 EUR	
264.102	21.791	-234.738	30	-2.065	484	-21.543	1.309	50.907	1
6.905	246	-4.809	2	-8	68	-201	165	2.342	2
185.598	48.738	-203.326	84	-5.995	989	-48.663	2.369	30.815	3
82.080	6.901	-71.099	31	-1.295	536	-6.877	1.321	17.882	4
79.088	15.173	-89.562	32	-4.747	317	-15.142	839	4.696	5
319.934	53.119	-285.078	63	-4.103	877	-53.077	2.132	87.949	6
339.196	49.294	-295.125	102	-4.034	1.593	-49.135	3.705	91.655	7
257.033	34.799	-254.856	52	-22.618	844	-34.723	1.963	37.117	8
289.525	43.887	-270.682	75	-3.957	1.128	-43.728	2.922	62.086	9
<b>1.823.461</b>	<b>273.948</b>	<b>-1.709.275</b>	<b>471</b>	<b>-48.822</b>	<b>6.836</b>	<b>-273.089</b>	<b>16.725</b>	<b>385.449</b>	<b>10</b>
1.626.417	181.290	-1.440.648	317	-14.362	2.697	-179.421	7.940	366.946	11
564.651	103.864	-712.210	156	-53.436	1.539	-103.651	4.206	-43.730	12
172.437	26.496	-150.047	52	-5.742	727	-26.443	1.921	48.505	13
87.118	6.713	-74.966	28	-296	570	-6.682	1.394	18.854	14
236.308	34.844	-213.963	123	-4.551	1.506	-34.675	4.045	58.622	15
303.509	89.673	-410.075	109	-66.009	1.198	-89.545	3.147	-17.030	16
1.108.794	66.070	-807.334	126	-10.155	1.841	-65.830	5.172	365.327	17
290.359	88.721	-312.047	131	-25.105	1.504	-88.602	3.874	66.943	18
241.056	102.592	-286.740	78	-15.418	943	-102.504	2.377	56.802	19
482.981	54.322	-444.447	101	-6.163	1.198	-54.174	3.030	92.819	20
<b>5.113.630</b>	<b>754.585</b>	<b>-4.852.477</b>	<b>1.221</b>	<b>-201.237</b>	<b>13.723</b>	<b>-751.527</b>	<b>37.106</b>	<b>1.014.058</b>	<b>21</b>
217.102	28.932	-212.137	48	-2.189	624	-28.638	1.921	33.924	22
757.037	146.484	-684.939	137	-12.407	1.124	-141.334	3.402	219.409	23
82.300	18.414	-77.873	21	-653	245	-18.378	670	22.833	24
293.543	54.409	-283.273	132	-10.757	1.032	-54.208	2.751	64.667	25
812.335	310.807	-998.702	253	-25.258	2.324	-307.686	5.779	124.244	26
861.395	222.623	-874.466	436	-28.633	3.624	-221.713	9.912	210.047	27
1.001.513	199.528	-987.919	268	-37.903	2.227	-199.325	5.699	212.723	28
367.971	59.733	-304.463	145	-1.918	2.004	-59.385	5.069	123.165	29
304.214	55.344	-254.977	70	-2.394	747	-55.303	1.759	103.144	30
207.191	27.269	-186.938	64	-1.175	1.003	-27.126	2.665	48.893	31
164.953	23.669	-159.916	37	-2.296	676	-23.570	1.749	28.695	32
758.700	164.691	-696.238	260	-18.274	2.380	-164.507	6.456	225.842	33
218.922	19.821	-172.173	78	-5.951	1.307	-19.182	3.625	70.928	34
144.302	71.184	-193.482	39	-2.582	456	-71.093	1.347	22.081	35
481.804	46.417	-393.331	125	-7.031	1.581	-46.336	3.964	133.799	36
319.473	42.557	-276.864	126	-2.689	1.497	-42.386	3.838	85.149	37
4.884.345	836.034	-4.195.162	577	-84.436	3.878	-835.625	11.554	1.526.342	38
417.733	86.261	-438.820	145	-8.354	1.667	-86.029	4.345	65.088	39
721.148	136.973	-644.114	295	-18.403	3.046	-136.802	8.398	214.712	40
260.068	88.767	-339.847	48	-5.738	832	-88.723	2.137	8.966	41
535.719	86.541	-447.588	269	-10.226	2.736	-85.142	7.796	174.581	42
132.910	29.545	-149.144	55	-2.452	586	-29.494	1.411	13.329	43
461.112	70.433	-408.356	136	-8.736	1.659	-70.346	4.207	123.236	44
352.768	34.786	-317.532	42	-607	910	-34.696	2.227	70.015	45
<b>14.758.558</b>	<b>2.861.222</b>	<b>-13.698.254</b>	<b>3.806</b>	<b>-301.062</b>	<b>38.165</b>	<b>-2.847.027</b>	<b>102.681</b>	<b>3.925.812</b>	<b>46</b>

# Umsatzsteuerstatistik 2019

## 3.2 Ausgewählte Merkmale nach Politischen Bezirken

Zeile	Politische Bezirke	Veranlagungs-fälle	Steuerbarer Umsatz	Reverse-Charge-Umsatz		Steuerfreier Umsatz	
			1.000 EUR	Fälle	1.000 EUR	Fälle	1.000 EUR
47	Stadt Linz	13.660	35.498.467	1.023	2.554.281	3.358	14.317.299
48	Stadt Steyr	2.016	7.145.057	193	112.103	546	5.289.371
49	Stadt Wels	3.970	13.371.284	456	391.220	1.007	3.374.908
50	Braunau	5.683	6.787.604	886	418.294	1.598	3.445.662
51	Eferding	2.018	2.032.419	309	67.968	427	183.547
52	Freistadt	3.521	2.014.659	558	77.795	705	240.151
53	Gmunden	7.878	6.722.080	837	293.639	1.822	2.047.785
54	Grieskirchen	4.001	4.046.754	711	111.971	905	1.206.216
55	Kirchdorf	3.686	3.985.736	546	119.328	868	1.811.519
56	Linz-Land	9.402	13.287.428	1.143	517.886	2.415	3.863.592
57	Perg	3.813	4.400.035	547	403.649	787	1.445.354
58	Ried	3.995	4.959.053	714	166.001	989	1.851.711
59	Rohrbach	3.016	2.136.975	567	90.717	797	521.297
60	Schärding	3.591	3.077.411	603	359.844	1.114	734.170
61	Steyr-Land	3.722	2.198.448	521	138.287	931	555.810
62	Urfahr-Umgebung	5.546	2.772.663	633	106.535	1.406	589.028
63	Vöcklabruck	9.169	8.723.602	1.173	235.462	2.037	3.527.313
64	Wels-Land	4.977	8.796.471	729	379.324	1.278	1.253.546
<b>65</b>	<b>OBERÖSTERREICH</b>	<b>93.664</b>	<b>131.956.146</b>	<b>12.149</b>	<b>6.544.304</b>	<b>22.990</b>	<b>46.258.279</b>
66	Salzburg (Stadt)	16.551	32.987.123	918	484.721	4.123	5.819.650
67	Hallein	4.534	3.216.877	535	116.901	1.125	696.306
68	Salzburg-Umgebung	13.889	17.468.228	1.513	499.363	3.613	5.433.006
69	St. Johann/Pongau	7.985	4.733.488	807	233.999	1.797	999.405
70	Tamsweg	1.747	802.715	251	38.580	381	107.519
71	Zell am See	9.988	5.134.167	999	186.677	2.201	909.486
<b>72</b>	<b>SALZBURG</b>	<b>54.694</b>	<b>64.342.598</b>	<b>5.023</b>	<b>1.560.241</b>	<b>13.240</b>	<b>13.965.372</b>
73	Graz (Stadt)	26.822	33.247.893	1.380	1.725.367	5.870	12.182.689
74	Bruck-Mürzzuschlag	5.593	4.115.575	603	194.294	1.113	1.745.367
75	Deutschlandsberg	4.172	4.546.717	617	198.339	865	2.246.916
76	Graz-Umgebung	11.192	8.631.881	1.250	549.327	2.413	2.769.403
77	Hartberg-Fürstenfeld	5.889	3.965.706	994	260.902	1.138	540.925
78	Leibnitz	6.044	3.978.728	828	201.660	1.381	664.872
79	Leoben	3.327	2.364.015	345	129.578	719	605.292
80	Liezen	6.581	4.258.911	681	111.367	1.114	1.169.508
81	Murau	1.974	940.965	322	61.108	321	206.372
82	Murtal	4.218	3.717.898	630	218.788	823	1.359.688
83	Südoststeiermark	5.385	3.853.724	814	317.926	977	562.925
84	Voitsberg	3.085	1.829.769	395	77.453	526	436.637
85	Weiz	5.628	5.620.291	753	231.285	1.042	1.856.818
<b>86</b>	<b>STEIERMARK</b>	<b>89.910</b>	<b>81.072.073</b>	<b>9.612</b>	<b>4.277.394</b>	<b>18.302</b>	<b>26.347.412</b>

# Umsatzsteuerstatistik 2019

## 3.2 Ausgewählte Merkmale nach Politischen Bezirken

darunter gem. § 6 Abs. 1 Z. 1 in Verbindung mit § 7 Ausfuhrlieferungen		darunter gem. Art. 6 Abs. 1 Z. 1 u. 2 innergemeinschaftliche Lieferungen		Steuerpflichtiger Umsatz		darunter versteuert mit 20 % (Normalsteuersatz)		darunter versteuert mit 10 % (ermäßigter Steuersatz)		Zeile
Fälle	1.000 EUR	Fälle	1.000 EUR	Fälle	1.000 EUR	Fälle	1.000 EUR	Fälle	1.000 EUR	
793	2.414.798	864	6.536.970	11.650	18.626.887	10.869	15.614.593	5.353	2.771.178	47
150	1.174.035	155	3.957.092	1.731	1.743.582	1.666	1.558.047	789	181.757	48
323	929.060	388	1.988.450	3.490	9.605.155	3.376	7.663.948	1.498	1.872.015	49
360	640.019	898	2.611.663	4.965	2.923.649	4.617	2.249.865	2.279	570.179	50
110	39.803	150	119.598	1.800	1.780.904	1.678	1.309.758	816	437.048	51
118	22.304	224	143.088	3.129	1.696.714	2.931	1.360.295	1.327	293.218	52
422	497.523	562	1.323.537	6.815	4.380.657	6.354	3.421.101	3.326	858.778	53
263	174.559	432	919.967	3.583	2.728.568	3.369	2.106.172	1.668	559.665	54
272	524.057	334	1.193.214	3.294	2.054.890	3.066	1.568.436	1.544	389.797	55
672	1.015.713	848	2.450.165	8.261	8.905.951	7.790	6.568.644	3.388	2.026.895	56
150	430.104	254	881.556	3.357	2.551.031	3.176	2.122.068	1.475	402.017	57
243	587.611	536	1.103.630	3.573	2.941.342	3.355	2.313.467	1.644	520.433	58
175	95.406	381	341.851	2.621	1.524.961	2.498	1.221.113	1.102	265.027	59
180	205.358	712	472.380	3.009	1.983.397	2.839	1.704.157	1.303	199.747	60
278	177.657	318	313.529	3.218	1.504.351	3.027	1.255.756	1.403	206.716	61
263	128.311	353	331.113	4.770	2.077.100	4.479	1.546.536	2.074	486.994	62
570	1.434.174	844	1.814.411	8.158	4.960.827	7.655	4.029.918	3.829	811.795	63
425	390.090	557	742.811	4.435	7.163.601	4.225	4.065.944	1.715	2.906.895	64
<b>5.767</b>	<b>10.880.582</b>	<b>8.810</b>	<b>27.245.025</b>	<b>81.859</b>	<b>79.153.567</b>	<b>76.970</b>	<b>61.679.818</b>	<b>36.533</b>	<b>15.760.154</b>	<b>65</b>
1.008	606.641	1.199	2.686.810	14.080	26.682.752	13.094	19.242.967	7.445	7.046.614	66
268	193.881	399	431.943	3.897	2.403.670	3.642	1.540.475	1.769	813.584	67
886	2.147.927	1.442	2.961.998	12.002	11.535.859	11.176	9.622.326	5.453	1.758.473	68
474	213.706	390	544.614	7.030	3.500.084	6.355	2.248.429	4.337	1.181.924	69
96	6.580	111	78.023	1.506	656.617	1.364	457.163	859	179.927	70
352	151.115	421	556.146	8.729	4.038.004	7.878	2.514.310	5.128	1.423.277	71
<b>3.084</b>	<b>3.319.850</b>	<b>3.962</b>	<b>7.259.534</b>	<b>47.244</b>	<b>48.816.986</b>	<b>43.509</b>	<b>35.625.670</b>	<b>24.991</b>	<b>12.403.799</b>	<b>72</b>
1.006	4.537.102	1.182	3.165.184	22.654	19.339.837	20.709	16.295.175	12.055	2.902.653	73
249	651.966	328	699.206	5.010	2.175.915	4.615	1.758.039	2.581	390.522	74
208	380.483	309	1.714.170	3.713	2.101.463	3.427	1.460.580	1.725	570.446	75
533	767.837	728	1.735.370	9.798	5.313.151	9.288	4.419.637	4.403	829.623	76
276	147.491	385	324.432	5.337	3.163.879	4.963	2.083.388	2.336	954.094	77
292	122.099	505	344.331	5.335	3.112.196	4.794	2.084.592	2.504	654.033	78
142	132.762	164	401.987	2.894	1.629.145	2.656	1.289.982	1.489	270.336	79
276	147.865	298	891.318	5.901	2.978.036	5.425	1.963.055	3.608	957.790	80
78	64.348	83	92.904	1.759	673.486	1.637	515.664	885	145.671	81
228	301.389	287	1.009.707	3.794	2.139.423	3.557	1.614.388	1.824	414.235	82
280	83.531	409	333.002	4.894	2.972.873	4.487	1.915.986	2.275	812.974	83
141	129.054	175	274.114	2.806	1.315.679	2.556	1.065.503	1.293	211.667	84
270	441.324	402	1.324.901	5.117	3.532.188	4.760	2.915.736	2.403	556.370	85
<b>3.979</b>	<b>7.907.251</b>	<b>5.255</b>	<b>12.310.626</b>	<b>79.012</b>	<b>50.447.271</b>	<b>72.874</b>	<b>39.381.725</b>	<b>39.381</b>	<b>9.670.414</b>	<b>86</b>

# Umsatzsteuerstatistik 2019

## 3.2 Ausgewählte Merkmale nach Politischen Bezirken

Zeile	Politische Bezirke	Innergemeinschaftlicher Erwerb		darunter steuerpflichtig			
				versteuert mit 20 %		versteuert mit 10 %	
		Fälle	1.000 EUR	Fälle	1.000 EUR	Fälle	1.000 EUR
47	Stadt Linz	4.388	4.455.785	4.196	4.133.045	1.295	310.013
48	Stadt Steyr	700	3.476.737	672	3.473.863	177	2.454
49	Stadt Wels	1.470	2.498.370	1.411	2.289.414	366	192.089
50	Braunau	2.639	1.758.729	2.569	1.601.520	554	99.355
51	Eferding	768	428.001	734	358.377	171	67.369
52	Freistadt	1.379	168.324	1.332	157.367	246	9.049
53	Gmunden	2.751	896.648	2.685	789.290	547	104.982
54	Grieskirchen	1.614	708.458	1.576	577.478	303	126.655
55	Kirchdorf	1.401	710.139	1.348	678.578	253	19.658
56	Linz-Land	3.537	2.526.541	3.416	2.128.693	693	278.061
57	Perg	1.413	550.894	1.364	525.372	280	24.116
58	Ried	1.687	772.279	1.630	725.752	351	34.308
59	Rohrbach	1.382	270.325	1.350	263.838	257	2.657
60	Schärding	1.596	682.625	1.557	651.584	315	7.887
61	Steyr-Land	1.415	295.686	1.375	288.246	231	2.843
62	Urfahr-Umgebung	1.920	383.093	1.850	230.216	393	150.315
63	Vöcklabruck	3.538	1.507.073	3.438	1.425.611	690	74.830
64	Wels-Land	2.017	1.761.182	1.958	1.231.355	355	473.825
<b>65</b>	<b>OBERÖSTERREICH</b>	<b>35.615</b>	<b>23.850.889</b>	<b>34.461</b>	<b>21.529.599</b>	<b>7.477</b>	<b>1.980.466</b>
66	Salzburg (Stadt)	5.260	7.155.097	5.043	6.325.467	1.430	679.381
67	Hallein	1.808	558.860	1.758	435.037	397	104.613
68	Salzburg-Umgebung	5.207	3.461.134	5.083	3.202.769	1.087	229.525
69	St. Johann/Pongau	2.963	622.068	2.878	612.730	582	7.120
70	Tamsweg	604	60.118	583	55.235	113	3.978
71	Zell am See	3.445	348.724	3.347	334.346	693	11.882
<b>72</b>	<b>SALZBURG</b>	<b>19.287</b>	<b>12.206.001</b>	<b>18.692</b>	<b>10.965.584</b>	<b>4.302</b>	<b>1.036.499</b>
73	Graz (Stadt)	6.602	6.246.397	6.320	5.593.095	1.662	633.884
74	Bruck-Mürzzuschlag	1.689	529.324	1.638	523.061	251	5.267
75	Deutschlandsberg	1.505	881.687	1.464	821.393	228	54.845
76	Graz-Umgebung	3.694	1.217.770	3.575	1.153.948	646	38.221
77	Hartberg-Fürstenfeld	2.230	566.723	2.168	295.161	394	260.374
78	Leibnitz	2.166	387.150	2.115	287.378	396	56.978
79	Leoben	1.062	200.398	1.025	196.060	195	3.447
80	Liezen	2.211	494.124	2.149	458.002	407	34.638
81	Murau	672	47.606	646	46.354	105	881
82	Murtal	1.448	589.440	1.400	572.192	237	3.086
83	Südoststeiermark	1.998	371.168	1.936	316.159	340	34.865
84	Voitsberg	972	264.913	949	258.963	137	4.511
85	Weiz	1.989	902.452	1.921	841.125	371	54.159
<b>86</b>	<b>STEIERMARK</b>	<b>28.238</b>	<b>12.699.152</b>	<b>27.306</b>	<b>11.362.891</b>	<b>5.369</b>	<b>1.185.156</b>

# Umsatzsteuerstatistik 2019

## 3.2 Ausgewählte Merkmale nach Politischen Bezirken

Umsatzsteuer (brutto)	Erwerbsteuer	Abziehbare Vorsteuer insgesamt	darunter Einfuhr- umsatzsteuer		darunter aus innergemein- schaftlichem Erwerb		Zahllast Gutschrift (-) (Saldo)		Zeile
			Fälle	1.000 EUR	Fälle	1.000 EUR	Fälle	1.000 EUR	
4.350.673	858.665	-4.384.191	576	-277.890	4.186	-852.936	12.603	824.406	47
422.642	695.061	-1.134.938	81	-35.009	670	-694.949	1.849	-17.216	48
1.927.767	479.224	-1.927.414	221	-98.280	1.409	-477.723	3.740	479.392	49
627.135	337.691	-929.484	208	-49.137	2.512	-336.772	5.292	35.256	50
327.165	78.676	-292.349	67	-2.339	721	-78.540	1.900	113.473	51
332.528	32.610	-266.394	100	-4.497	1.338	-31.937	3.298	98.593	52
907.475	168.612	-919.126	289	-20.288	2.655	-168.343	7.208	156.680	53
539.777	128.695	-500.396	158	-18.161	1.556	-128.520	3.826	167.953	54
413.607	138.933	-542.369	147	-31.283	1.357	-138.826	3.459	10.191	55
1.756.356	468.946	-1.809.890	516	-102.768	3.413	-468.488	8.766	413.574	56
590.951	107.615	-612.354	120	-19.487	1.372	-107.509	3.581	85.662	57
593.706	150.081	-656.454	169	-26.362	1.599	-149.707	3.829	87.380	58
302.374	53.484	-277.407	105	-9.474	1.306	-53.152	2.815	78.402	59
433.972	134.089	-455.560	119	-18.232	1.523	-133.717	3.213	112.559	60
318.000	58.480	-287.609	153	-5.380	1.365	-58.234	3.419	88.518	61
414.113	61.361	-339.496	201	-7.071	1.833	-61.080	5.040	135.971	62
1.056.039	293.356	-1.185.498	391	-53.778	3.424	-292.848	8.639	163.749	63
1.299.467	300.859	-1.256.532	288	-31.433	1.937	-300.603	4.674	343.829	64
<b>16.613.747</b>	<b>4.546.438</b>	<b>-17.777.461</b>	<b>3.909</b>	<b>-810.869</b>	<b>34.176</b>	<b>-4.533.884</b>	<b>87.151</b>	<b>3.378.372</b>	<b>65</b>
5.294.332	1.352.271	-4.879.620	552	-59.588	5.005	-1.346.781	15.187	1.765.946	66
444.544	99.910	-422.408	180	-10.377	1.758	-99.718	4.124	122.100	67
2.549.027	667.056	-2.658.885	565	-98.934	5.019	-665.731	12.735	556.435	68
634.663	123.523	-593.315	169	-16.844	2.890	-123.153	7.331	164.079	69
120.702	11.548	-102.590	35	-671	583	-11.495	1.607	29.623	70
718.898	68.315	-646.863	175	-7.211	3.352	-67.834	9.224	139.402	71
<b>9.762.166</b>	<b>2.322.623</b>	<b>-9.303.681</b>	<b>1.676</b>	<b>-193.625</b>	<b>18.607</b>	<b>-2.314.712</b>	<b>50.208</b>	<b>2.777.585</b>	<b>72</b>
4.304.013	1.184.009	-4.489.022	804	-199.876	6.329	-1.176.749	24.460	1.001.888	73
497.034	105.214	-512.078	144	-9.147	1.641	-104.711	5.209	90.166	74
436.663	170.457	-647.831	135	-47.629	1.460	-170.359	3.917	-40.128	75
1.250.289	235.903	-1.305.298	422	-63.599	3.582	-235.560	10.408	180.421	76
581.658	86.476	-505.753	139	-3.888	2.155	-86.156	5.595	162.562	77
584.951	68.725	-517.911	181	-6.789	2.108	-68.571	5.612	136.749	78
353.918	39.657	-346.333	97	-39.480	1.030	-39.071	3.039	80.444	79
546.091	95.217	-597.872	141	-10.092	2.161	-94.393	6.235	42.863	80
130.709	9.399	-117.303	37	-1.285	657	-9.323	1.861	22.750	81
442.289	116.101	-540.742	149	-19.253	1.425	-115.868	4.008	17.130	82
554.093	69.293	-485.913	120	-8.953	1.946	-69.192	5.168	136.719	83
257.748	52.407	-240.569	86	-8.217	956	-52.373	2.950	69.500	84
773.060	174.514	-827.605	191	-30.008	1.923	-174.177	5.406	119.723	85
<b>10.712.516</b>	<b>2.407.372</b>	<b>-11.134.230</b>	<b>2.646</b>	<b>-448.216</b>	<b>27.373</b>	<b>-2.396.503</b>	<b>83.868</b>	<b>2.020.787</b>	<b>86</b>

# Umsatzsteuerstatistik 2019

## 3.2 Ausgewählte Merkmale nach Politischen Bezirken

Zeile	Politische Bezirke	Veranlagungsfälle	Steuerbarer Umsatz	Reverse-Charge-Umsatz		Steuerfreier Umsatz	
			1.000 EUR	Fälle	1.000 EUR	Fälle	1.000 EUR
87	Innsbruck-Stadt	13.727	12.108.719	719	419.814	3.969	3.757.797
88	Imst	5.406	3.132.743	653	90.896	1.256	401.636
89	Innsbruck-Land	16.113	9.310.294	1.557	277.258	4.543	2.451.240
90	Kitzbühel	8.434	4.636.845	734	84.178	1.902	1.370.325
91	Kufstein	9.625	8.900.996	959	225.138	2.484	3.612.083
92	Landeck	4.929	2.626.075	378	47.245	980	254.817
93	Lienz	3.598	2.295.065	453	62.575	1.081	799.911
94	Reutte	3.025	2.144.443	264	23.082	803	1.058.028
95	Schwaz	7.720	5.737.207	780	127.234	1.814	1.677.226
<b>96</b>	<b>TIROL</b>	<b>72.577</b>	<b>50.892.387</b>	<b>6.497</b>	<b>1.357.420</b>	<b>18.832</b>	<b>15.383.063</b>
97	Bludenz	5.507	5.692.669	652	236.317	1.219	2.315.822
98	Bregenz	11.858	11.482.541	1.368	392.565	3.257	4.552.282
99	Dornbirn	7.325	6.253.347	728	230.679	2.072	2.410.385
100	Feldkirch	8.042	7.305.219	969	380.537	2.292	2.638.949
<b>101</b>	<b>VORARLBERG</b>	<b>32.732</b>	<b>30.733.776</b>	<b>3.717</b>	<b>1.240.098</b>	<b>8.840</b>	<b>11.917.438</b>
102	Wien 1. Bezirk	14.643	29.307.593	472	2.015.312	3.563	6.910.888
103	Wien 2. Bezirk	9.055	68.571.566	473	1.355.325	2.174	45.597.447
104	Wien 3. Bezirk	10.525	28.114.877	527	1.667.094	2.572	11.246.940
105	Wien 4. Bezirk	5.517	3.070.940	190	137.997	1.306	610.910
106	Wien 5. Bezirk	4.900	1.903.179	283	87.874	1.065	396.454
107	Wien 6. Bezirk	5.158	5.594.704	181	86.162	1.204	2.723.583
108	Wien 7. Bezirk	5.814	3.637.469	171	38.983	1.352	446.197
109	Wien 8. Bezirk	3.777	3.420.358	121	52.819	902	2.297.671
110	Wien 9. Bezirk	5.953	4.676.946	223	911.551	1.510	644.148
111	Wien 10. Bezirk	8.788	25.505.828	941	2.670.227	1.904	5.326.526
112	Wien 11. Bezirk	3.576	7.521.306	421	444.546	779	1.114.762
113	Wien 12. Bezirk	5.660	10.698.698	493	1.113.899	1.197	2.141.875
114	Wien 13. Bezirk	6.645	3.932.116	162	23.788	1.684	783.812
115	Wien 14. Bezirk	6.528	3.954.027	383	92.375	1.536	322.431
116	Wien 15. Bezirk	5.129	3.030.823	449	133.115	1.095	491.437
117	Wien 16. Bezirk	6.354	3.575.360	473	122.057	1.433	510.090
118	Wien 17. Bezirk	4.522	1.277.182	259	52.158	1.047	334.929
119	Wien 18. Bezirk	6.572	1.369.045	223	32.045	1.726	451.546
120	Wien 19. Bezirk	9.057	5.711.307	289	110.366	2.482	1.311.528
121	Wien 20. Bezirk	3.986	7.443.286	308	137.350	916	2.215.670
122	Wien 21. Bezirk	7.004	9.940.216	661	565.694	1.659	2.309.577
123	Wien 22. Bezirk	9.154	12.767.391	726	639.336	2.265	2.474.865
124	Wien 23. Bezirk	8.235	12.255.562	883	733.014	2.304	2.219.528
<b>125</b>	<b>WIEN</b>	<b>156.552</b>	<b>257.279.779</b>	<b>9.312</b>	<b>13.223.087</b>	<b>37.675</b>	<b>92.882.814</b>
126	Ausland	26.828	34.913.565	2.109	1.791.494	1.937	15.849.754
<b>127</b>	<b>ÖSTERREICH</b>	<b>697.971</b>	<b>796.839.033</b>	<b>67.151</b>	<b>37.457.595</b>	<b>162.004</b>	<b>256.832.137</b>



# Umsatzsteuerstatistik 2019

## 3.2 Ausgewählte Merkmale nach Politischen Bezirken

darunter gem. § 6 Abs. 1 Z. 1 in Verbindung mit § 7 Ausfuhrlieferungen		darunter gem. Art. 6 Abs. 1 Z. 1 u. 2 innersgemeinschaftliche Lieferungen		Steuerpflichtiger Umsatz		darunter versteuert mit 20 % (Normalsteuersatz)		darunter versteuert mit 10 % (ermäßigter Steuersatz)		Zeile
Fälle	1.000 EUR	Fälle	1.000 EUR	Fälle	1.000 EUR	Fälle	1.000 EUR	Fälle	1.000 EUR	
640	300.302	743	391.128	11.118	7.931.107	10.236	5.684.956	6.142	2.172.415	87
219	65.573	315	234.864	4.623	2.640.211	4.218	1.624.433	2.610	916.800	88
695	874.518	958	1.161.938	13.085	6.581.797	11.972	4.464.408	6.908	2.039.774	89
369	217.192	525	646.195	7.161	3.182.343	6.524	1.990.988	4.298	1.141.703	90
513	928.075	941	2.257.727	8.259	5.063.775	7.716	3.864.319	4.453	1.142.094	91
274	18.730	199	100.211	4.390	2.324.013	3.930	1.120.284	3.143	1.178.171	92
221	131.546	297	550.887	3.110	1.432.579	2.852	1.077.162	1.677	316.441	93
124	224.845	242	763.060	2.522	1.063.332	2.277	650.070	1.721	391.069	94
439	489.928	493	999.820	6.760	3.932.747	6.151	2.421.753	4.182	1.404.456	95
<b>3.494</b>	<b>3.250.709</b>	<b>4.713</b>	<b>7.105.830</b>	<b>61.028</b>	<b>34.151.904</b>	<b>55.876</b>	<b>22.898.373</b>	<b>35.134</b>	<b>10.702.923</b>	<b>96</b>
467	881.967	301	1.326.125	4.826	3.140.529	4.333	2.269.051	2.971	843.577	97
1.209	1.545.598	1.104	2.365.127	10.178	6.537.694	8.947	5.144.019	5.635	1.183.419	98
1.003	511.523	693	986.760	6.429	3.612.283	6.117	2.885.132	3.204	700.121	99
1.080	765.363	711	1.303.332	6.948	4.285.732	6.587	3.446.286	3.583	797.780	100
<b>3.759</b>	<b>3.704.451</b>	<b>2.809</b>	<b>5.981.344</b>	<b>28.381</b>	<b>17.576.238</b>	<b>25.984</b>	<b>13.744.488</b>	<b>15.393</b>	<b>3.524.897</b>	<b>101</b>
1.197	1.016.251	836	1.140.160	11.429	20.381.393	10.754	15.041.440	4.846	5.131.820	102
406	423.604	404	2.095.504	7.541	21.618.794	6.920	18.835.176	3.493	2.608.246	103
540	236.099	539	967.287	8.560	15.200.842	7.889	13.201.508	3.813	1.921.941	104
294	76.750	250	105.277	4.580	2.322.034	4.216	1.959.487	2.071	330.876	105
245	103.662	226	85.344	4.160	1.418.850	3.845	1.095.072	1.864	303.979	106
301	233.162	269	92.189	4.312	2.784.959	4.039	2.043.036	1.822	498.146	107
373	46.411	300	205.873	4.861	3.152.288	4.601	2.242.348	2.011	832.665	108
149	10.268	138	18.686	3.155	1.069.868	2.944	645.633	1.469	387.896	109
290	43.604	247	89.117	4.817	3.121.248	4.419	2.265.222	2.261	784.201	110
394	129.367	376	459.524	7.277	17.509.076	6.783	13.533.470	3.321	3.755.346	111
192	95.123	238	640.690	3.072	5.961.998	2.871	4.104.907	1.313	1.823.893	112
262	767.673	307	1.160.083	4.844	7.442.924	4.444	6.212.178	2.336	1.207.654	113
226	122.404	204	77.124	5.454	3.124.516	4.809	1.697.686	2.830	1.331.776	114
222	39.582	268	173.325	5.422	3.539.222	4.960	2.683.099	2.463	836.423	115
216	93.097	248	239.865	4.406	2.406.271	4.076	1.730.637	2.115	659.286	116
238	57.542	257	195.065	5.363	2.943.213	4.909	2.219.007	2.649	707.140	117
153	53.692	162	161.061	3.773	890.095	3.416	524.429	1.870	359.930	118
227	29.602	194	83.011	5.368	885.454	4.749	652.252	2.929	222.534	119
380	218.743	338	495.716	7.298	4.289.413	6.511	3.214.041	3.822	1.037.951	120
193	116.346	197	165.366	3.315	5.090.265	3.058	4.205.995	1.544	866.198	121
362	660.494	425	1.412.363	5.883	7.064.946	5.461	6.200.079	2.558	849.069	122
512	419.230	556	1.639.173	7.549	9.653.190	7.052	7.917.144	3.008	1.691.328	123
649	487.506	859	1.298.167	6.880	9.303.020	6.416	7.358.674	2.681	1.870.613	124
<b>8.021</b>	<b>5.480.212</b>	<b>7.838</b>	<b>12.999.970</b>	<b>129.319</b>	<b>151.173.879</b>	<b>119.142</b>	<b>119.582.520</b>	<b>59.089</b>	<b>30.018.911</b>	<b>125</b>
472	3.708.317	1.173	11.733.986	24.381	17.272.317	17.122	14.711.352	11.270	2.285.465	126
<b>37.203</b>	<b>44.053.264</b>	<b>46.150</b>	<b>101.864.150</b>	<b>598.623</b>	<b>502.549.301</b>	<b>546.863</b>	<b>385.613.650</b>	<b>286.899</b>	<b>107.318.760</b>	<b>127</b>

# Umsatzsteuerstatistik 2019

## 3.2 Ausgewählte Merkmale nach Politischen Bezirken

Zeile	Politische Bezirke	Innergemeinschaftlicher Erwerb		darunter steuerpflichtig			
				versteuert mit 20 %		versteuert mit 10 %	
		Fälle	1.000 EUR	Fälle	1.000 EUR	Fälle	1.000 EUR
87	Innsbruck-Stadt	3.843	1.170.728	3.681	927.090	1.067	237.877
88	Imst	2.054	313.101	1.993	261.726	410	38.248
89	Innsbruck-Land	5.229	1.418.017	5.045	1.150.473	1.167	253.602
90	Kitzbühel	2.969	551.321	2.886	467.736	697	74.649
91	Kufstein	3.722	2.315.841	3.593	1.944.853	922	344.450
92	Landeck	1.909	165.095	1.874	78.726	415	85.394
93	Lienz	1.350	436.749	1.311	389.656	311	40.745
94	Reutte	1.534	358.580	1.454	348.781	478	7.041
95	Schwaz	3.063	766.149	2.959	708.581	737	52.370
<b>96</b>	<b>TIROL</b>	<b>25.673</b>	<b>7.495.581</b>	<b>24.796</b>	<b>6.277.622</b>	<b>6.204</b>	<b>1.134.376</b>
97	Bludenz	2.059	1.108.299	1.997	1.020.316	541	84.940
98	Bregenz	4.716	1.737.757	4.050	1.532.903	1.421	138.795
99	Dornbirn	2.703	882.388	2.606	803.716	702	72.668
100	Feldkirch	2.919	1.476.691	2.808	1.298.580	746	157.348
<b>101</b>	<b>VORARLBERG</b>	<b>12.397</b>	<b>5.205.135</b>	<b>11.461</b>	<b>4.655.515</b>	<b>3.410</b>	<b>453.751</b>
102	Wien 1. Bezirk	4.807	3.164.490	4.606	2.666.280	1.325	431.224
103	Wien 2. Bezirk	2.629	4.145.551	2.493	3.766.461	689	363.317
104	Wien 3. Bezirk	2.999	2.765.035	2.868	2.516.859	768	200.665
105	Wien 4. Bezirk	1.561	144.469	1.473	123.177	415	16.608
106	Wien 5. Bezirk	1.386	213.382	1.325	182.664	328	20.633
107	Wien 6. Bezirk	1.669	279.672	1.576	249.010	472	18.172
108	Wien 7. Bezirk	1.881	567.622	1.808	471.325	540	95.102
109	Wien 8. Bezirk	1.052	55.922	991	48.522	272	4.976
110	Wien 9. Bezirk	1.646	369.518	1.538	325.012	436	18.404
111	Wien 10. Bezirk	2.527	2.375.964	2.391	2.053.183	575	228.021
112	Wien 11. Bezirk	1.271	964.577	1.200	724.282	279	231.440
113	Wien 12. Bezirk	1.703	2.552.048	1.617	1.855.280	353	694.890
114	Wien 13. Bezirk	1.321	237.449	1.262	175.109	310	46.975
115	Wien 14. Bezirk	1.684	1.008.004	1.600	920.774	352	86.027
116	Wien 15. Bezirk	1.619	339.600	1.522	323.521	360	14.972
117	Wien 16. Bezirk	1.636	410.870	1.546	258.210	360	145.432
118	Wien 17. Bezirk	1.023	125.675	978	101.200	212	24.311
119	Wien 18. Bezirk	1.276	90.402	1.221	77.981	298	11.411
120	Wien 19. Bezirk	1.963	644.198	1.863	597.528	447	45.705
121	Wien 20. Bezirk	1.151	1.194.161	1.094	1.013.361	284	175.994
122	Wien 21. Bezirk	2.187	2.130.976	2.111	1.865.666	452	263.166
123	Wien 22. Bezirk	3.072	2.590.787	2.927	2.134.195	629	446.640
124	Wien 23. Bezirk	2.835	3.122.096	2.716	2.630.817	578	450.740
<b>125</b>	<b>WIEN</b>	<b>44.898</b>	<b>29.492.468</b>	<b>42.726</b>	<b>25.080.417</b>	<b>10.734</b>	<b>4.034.825</b>
126	Ausland	3.027	8.679.601	2.734	7.315.452	394	1.279.482
<b>127</b>	<b>ÖSTERREICH</b>	<b>230.020</b>	<b>120.201.509</b>	<b>221.053</b>	<b>105.526.072</b>	<b>48.862</b>	<b>12.893.121</b>

# Umsatzsteuerstatistik 2019

## 3.2 Ausgewählte Merkmale nach Politischen Bezirken

Umsatzsteuer (brutto)	Erwerbsteuer	Abziehbare Vorsteuer insgesamt	darunter Einfuhr- umsatzsteuer		darunter aus innergemein- schaftlichem Erwerb		Zahllast Gutschrift (-) (Saldo)		Zeile
			Fälle	1.000 EUR	Fälle	1.000 EUR	Fälle	1.000 EUR	
1.646.985	209.665	-1.415.979	421	-23.451	3.645	-202.716	11.907	438.835	87
462.343	57.810	-402.699	132	-1.480	1.988	-57.556	4.886	116.860	88
1.256.375	257.176	-1.253.782	451	-60.120	5.044	-256.155	13.799	259.632	89
592.433	102.128	-567.890	199	-9.727	2.859	-101.263	7.671	126.408	90
1.315.953	424.248	-1.580.602	305	-92.175	3.604	-423.592	8.816	160.249	91
359.976	24.393	-279.482	81	-930	1.859	-23.916	4.557	104.605	92
273.570	82.718	-293.967	93	-8.786	1.297	-82.456	3.297	62.199	93
237.143	70.865	-340.568	55	-10.991	1.498	-70.480	2.664	-32.584	94
719.154	147.595	-748.745	218	-31.178	2.989	-147.251	7.065	117.650	95
<b>6.863.932</b>	<b>1.376.598</b>	<b>-6.883.714</b>	<b>1.955</b>	<b>-238.838</b>	<b>24.783</b>	<b>-1.365.385</b>	<b>64.662</b>	<b>1.353.854</b>	<b>96</b>
639.758	212.934	-764.829	260	-99.833	1.995	-212.693	5.115	87.513	97
1.492.989	331.312	-1.614.683	641	-89.223	4.534	-329.772	10.846	209.330	98
758.633	168.667	-769.929	557	-58.505	2.615	-167.570	6.827	157.113	99
887.406	278.046	-950.211	631	-73.488	2.802	-277.496	7.401	215.169	100
<b>3.778.786</b>	<b>990.959</b>	<b>-4.099.652</b>	<b>2.089</b>	<b>-321.049</b>	<b>11.946</b>	<b>-987.531</b>	<b>30.189</b>	<b>669.125</b>	<b>101</b>
5.489.242	579.786	-4.823.505	725	-61.632	4.562	-569.117	14.036	1.235.393	102
8.452.208	791.600	-7.736.765	344	-813.073	2.519	-790.434	8.239	1.508.740	103
3.600.081	529.291	-3.030.237	397	-40.991	2.849	-527.953	9.570	1.098.308	104
581.829	26.879	-455.915	179	-4.239	1.486	-25.530	5.051	152.799	105
314.322	38.608	-276.700	192	-5.229	1.329	-38.274	4.473	76.421	106
561.175	51.733	-431.624	207	-6.384	1.603	-51.325	4.737	181.304	107
596.958	103.846	-448.731	257	-8.130	1.828	-103.549	5.347	251.193	108
189.419	10.408	-148.935	96	-1.051	993	-10.161	3.414	50.690	109
1.044.430	66.897	-792.978	203	-13.139	1.546	-50.818	5.299	317.074	110
4.536.374	443.771	-4.140.395	374	-34.506	2.444	-442.422	8.048	826.709	111
1.135.072	169.081	-916.516	168	-10.516	1.227	-168.639	3.307	387.756	112
2.058.731	440.743	-1.953.534	233	-28.863	1.658	-439.692	5.218	544.276	113
558.063	40.408	-446.097	149	-3.495	1.256	-40.069	5.905	152.648	114
674.579	192.897	-544.324	199	-12.487	1.625	-192.797	5.807	323.155	115
503.723	66.319	-403.037	208	-9.685	1.565	-66.193	4.708	165.433	116
548.870	66.818	-300.482	213	-6.315	1.568	-66.682	5.682	315.280	117
153.630	22.686	-131.898	88	-2.619	984	-22.572	4.016	44.270	118
169.759	16.843	-134.255	123	-2.536	1.203	-16.060	5.758	52.593	119
834.348	124.180	-790.974	250	-61.232	1.846	-123.706	8.033	158.245	120
1.057.188	220.753	-810.150	149	-8.239	1.117	-218.936	3.599	714.683	121
1.632.760	399.680	-1.435.967	302	-76.428	2.110	-398.908	6.338	595.538	122
2.443.194	472.446	-2.474.083	425	-49.841	2.942	-471.782	8.268	440.778	123
1.876.105	575.842	-1.639.883	573	-54.132	2.752	-573.603	7.487	807.831	124
<b>39.012.060</b>	<b>5.451.515</b>	<b>-34.266.985</b>	<b>6.054</b>	<b>-1.314.762</b>	<b>43.012</b>	<b>-5.409.222</b>	<b>142.340</b>	<b>10.401.117</b>	<b>125</b>
3.326.350	1.598.694	-4.992.938	679	-1.157.315	2.959	-1.596.457	25.979	-71.512	126
<b>111.765.211</b>	<b>22.583.953</b>	<b>-108.718.673</b>	<b>24.506</b>	<b>-5.035.793</b>	<b>221.580</b>	<b>-22.475.336</b>	<b>640.909</b>	<b>25.854.646</b>	<b>127</b>

# Umsatzsteuerstatistik 2019

## 4.1 Ausgewählte Merkmale nach Wirtschaftsabteilungen der ÖNACE 2008

Zeile	Wirtschaftsabteilungen der ÖNACE 2008	Veran- lagungs- fälle	Steuerbarer Umsatz	Reverse-Charge-Umsatz		Steuerfreier Umsatz		
			1.000 EUR	Fälle	1.000 EUR	Fälle	1.000 EUR	
1	Landwirtschaft, Jagd	<01>	16.335	2.713.619	1.241	20.259	3.129	216.419
2	Forstwirtschaft	<02>	2.982	1.127.371	396	13.544	539	46.161
3	Fischerei und Fischzucht	<03>	123	33.289	7	18	35	2.253
<b>4</b>	<b>Land- und Forstwirtschaft, Fischerei</b>	<b>&lt;A&gt;</b>	<b>19.440</b>	<b>3.874.279</b>	<b>1.644</b>	<b>33.821</b>	<b>3.703</b>	<b>264.833</b>
5	Kohlenbergbau	<05>	-	-	-	-	-	-
6	Gewinnung von Erdöl und Erdgas	<06>	4	385.413	1	242.830	1	584
7	Erzbergbau	<07>	6	70.843	2	15.596	1	3
8	Gew.v.Steinen u.Erden,sonstiger Bergbau	<08>	377	1.127.891	141	46.381	142	251.604
9	Erbr. v. Dienstleistungen für den Bergbau	<09>	49	87.552	12	11.275	9	4.675
<b>10</b>	<b>Bergbau, Gewinnung v.Steinen u.Erden</b>	<b>&lt;B&gt;</b>	<b>436</b>	<b>1.671.699</b>	<b>156</b>	<b>316.082</b>	<b>153</b>	<b>256.866</b>
11	H.v.Nahrungs-u.Futtermitteln	<10>	4.180	17.850.103	342	27.187	1.269	6.084.944
12	Getränkeherstellung	<11>	642	5.568.278	60	2.067	277	2.724.059
13	Tabakverarbeitung	<12>	-	-	-	-	-	-
14	Herstellung von Textilien	<13>	628	1.388.346	54	1.445	350	993.675
15	Herstellung von Bekleidung	<14>	973	647.290	18	263	471	354.365
16	Herstellung von Leder(waren) und Schuhen	<15>	252	687.488	15	3.181	127	549.048
17	Herst. v. Holz-, Flecht-, Korb- und Korkwaren	<16>	3.051	8.677.264	1.131	201.254	990	3.967.693
18	Herstellung v. Papier, Pappe und Waren daraus	<17>	187	6.668.998	77	68.703	125	4.719.052
19	H. v. Druckerz., Vervielf. v. besp. Datenträgern	<18>	993	2.080.008	174	10.620	496	714.782
20	Kokerei und Mineralölverarbeitung	<19>	11	9.358.992	3	607.550	7	1.878.140
21	Herstellung von chemischen Erzeugnissen	<20>	571	8.069.232	92	31.845	328	5.492.506
22	Herstellung von pharmazeutischen Erzeugnissen	<21>	163	4.256.292	12	6.716	83	3.162.384
23	Herstellung von Gummi und Kunststoffwaren	<22>	725	7.127.425	278	79.168	475	4.889.896
24	H. v. Glas, Keramik, Bearb. v. Steinen u. Erden	<23>	1.600	7.087.050	574	246.610	506	1.790.431
25	Metallerzeugung und Bearbeitung	<24>	189	15.365.972	111	1.905.317	107	12.202.868
26	Herstellung von Metallerzeugnissen	<25>	4.462	15.821.755	2.261	1.019.030	1.697	8.145.736
27	H. v. EDV-Geräten, elektron. u. opt. Erzeugnissen	<26>	832	4.890.211	143	98.496	419	3.506.956
28	Herstellung von elektrischen Ausrüstungen	<27>	642	11.761.550	244	165.984	371	8.240.727
29	Maschinenbau	<28>	1.668	21.720.854	698	250.502	1.050	15.899.339
30	H.v.Kraftwagen und Kraftwagenteilen	<29>	395	19.863.730	127	83.813	191	13.686.804
31	Sonstiger Fahrzeugbau	<30>	156	2.812.384	25	2.443	77	1.873.697
32	Herstellung von Möbeln	<31>	3.426	3.238.311	1.493	151.232	781	626.712
33	Herstellung von sonstigen Waren	<32>	2.268	2.682.385	156	21.319	1.252	1.684.195
34	Rep. u. Install. v. Maschinen u. Ausrüstungen	<33>	2.648	4.093.615	755	321.789	887	499.052
<b>35</b>	<b>Herstellung von Waren</b>	<b>&lt;C&gt;</b>	<b>30.662</b>	<b>181.717.533</b>	<b>8.843</b>	<b>5.306.534</b>	<b>12.336</b>	<b>103.687.061</b>
36	Energieversorgung	<35>	4.382	25.761.997	2.686	8.457.909	494	134.348
37	Wasserversorgung	<36>	1.114	266.983	46	1.410	70	1.451
38	Abwasserentsorgung	<37>	1.194	709.914	196	24.301	88	6.276
39	Sammlung, Behandlung, Beseitigung v. Abfällen	<38>	902	3.810.807	468	596.032	243	587.956
40	Beseitig. v. Umweltverschmutzung, Entsorgung	<39>	23	34.405	8	2.897	5	122
<b>41</b>	<b>Energie- und Wasserversorgung</b>	<b>&lt;D, E&gt;</b>	<b>7.615</b>	<b>30.584.106</b>	<b>3.404</b>	<b>9.082.549</b>	<b>900</b>	<b>730.153</b>
42	Hochbau	<41>	12.006	19.016.882	2.387	2.192.889	1.685	2.316.688
43	Tiefbau	<42>	1.552	9.424.492	677	1.958.863	180	168.394
44	Vorbereitende Baustellenarbeiten, Bauinstallation	<43>	34.959	27.152.435	22.163	7.180.664	4.513	551.834
<b>45</b>	<b>Bau</b>	<b>&lt;F&gt;</b>	<b>48.517</b>	<b>55.593.809</b>	<b>25.227</b>	<b>11.332.416</b>	<b>6.378</b>	<b>3.036.916</b>
46	Handel, Instandhaltung u. Reparatur v. Kfz	<45>	13.668	38.253.350	2.626	164.133	4.784	7.310.274
47	Großhandel (ohne Handel mit Kfz)	<46>	32.287	130.405.897	3.978	5.558.027	13.819	28.771.682
48	Einzelhandel (ohne Handel mit Kfz)	<47>	56.621	72.327.813	3.629	445.961	18.114	3.237.722
<b>49</b>	<b>Handel; Instandhaltung u. Reparatur v. Kfz</b>	<b>&lt;G&gt;</b>	<b>102.576</b>	<b>240.987.060</b>	<b>10.233</b>	<b>6.168.121</b>	<b>36.717</b>	<b>39.319.678</b>
50	Landverkehr, Transport in Rohrfernleitungen	<49>	17.134	17.126.448	2.061	850.568	2.626	608.411
51	Schifffahrt	<50>	800	228.846	138	3.769	47	144.809
52	Luftfahrt	<51>	278	1.614.244	13	379	139	1.349.310

# Umsatzsteuerstatistik 2019

## 4.1 Ausgewählte Merkmale nach Wirtschaftsabteilungen der ÖNACE 2008

darunter gem. § 6 Abs. 1 Z. 1 in Verbindung mit § 7 Ausfuhrlieferungen		darunter gem. Art. 6 Abs. 1 Z. 1 u. 2 innergemeinschaftliche Lieferungen		Steuerpflichtiger Umsatz		darunter versteuert mit 20 % (Normalsteuersatz)		darunter versteuert mit 10 % (ermäßigter Steuersatz)		Zeile
Fälle	1.000 EUR	Fälle	1.000 EUR	Fälle	1.000 EUR	Fälle	1.000 EUR	Fälle	1.000 EUR	
587	29.252	1.384	131.153	14.223	2.476.941	9.740	743.347	7.962	897.253	1
80	1.625	182	13.996	2.788	1.067.666	2.703	941.824	736	45.799	2
9	239	17	1.253	97	31.018	74	3.879	76	26.124	3
<b>676</b>	<b>31.116</b>	<b>1.583</b>	<b>146.402</b>	<b>17.108</b>	<b>3.575.625</b>	<b>12.517</b>	<b>1.689.050</b>	<b>8.774</b>	<b>969.176</b>	<b>4</b>
-	-	-	-	-	-	-	-	-	-	5
-	-	1	535	1	141.999	1	141.991	1	-	6
-	-	1	3	1	55.243	1	54.706	1	41	7
49	29.382	118	220.030	348	829.905	346	786.691	123	36.230	8
1	244	7	3.119	39	71.601	36	71.511	11	75	9
<b>50</b>	<b>29.626</b>	<b>127</b>	<b>223.687</b>	<b>389</b>	<b>1.098.748</b>	<b>384</b>	<b>1.054.899</b>	<b>136</b>	<b>36.354</b>	<b>10</b>
479	989.805	913	5.067.964	3.951	11.737.971	3.650	1.326.738	3.510	9.500.061	11
124	1.383.827	224	1.334.044	583	2.842.152	543	2.674.448	306	146.140	12
-	-	-	-	-	-	-	-	-	-	13
206	404.931	253	582.496	545	393.226	540	385.264	116	7.910	14
128	64.973	143	285.108	696	292.662	687	289.309	133	3.039	15
62	99.689	83	446.984	216	135.260	214	133.063	54	2.139	16
383	879.738	702	2.952.014	2.832	4.508.317	2.797	3.908.955	675	20.109	17
92	1.147.841	119	3.567.254	167	1.881.242	164	1.864.119	59	6.456	18
244	68.942	405	640.624	937	1.354.607	927	1.167.640	408	185.900	19
5	39.821	6	1.411.569	7	6.873.302	7	6.872.530	2	772	20
202	1.733.260	281	3.757.059	508	2.544.881	503	2.413.315	150	108.840	21
53	1.497.643	73	1.659.526	128	1.087.192	115	430.296	78	655.145	22
316	1.232.487	446	3.648.769	674	2.158.361	673	2.135.402	138	22.872	23
202	668.523	349	1.113.179	1.433	5.050.009	1.418	4.999.140	307	48.877	24
78	2.935.514	100	9.153.145	163	1.257.787	163	1.236.708	58	20.341	25
824	2.237.822	1.375	5.890.362	4.170	6.656.989	4.160	6.615.946	689	38.287	26
286	1.559.108	361	1.943.272	715	1.284.758	707	1.280.474	113	4.059	27
260	2.817.118	330	5.416.936	579	3.354.838	575	3.338.396	119	16.440	28
758	6.300.785	987	9.570.102	1.520	5.571.014	1.514	5.556.944	314	13.098	29
118	4.455.518	173	9.229.028	353	6.093.113	346	6.061.919	71	30.937	30
58	611.165	63	1.251.953	137	936.245	137	934.980	28	1.264	31
328	141.283	510	477.784	3.291	2.460.367	3.272	2.435.915	729	21.677	32
388	558.869	424	941.579	1.558	976.871	1.536	965.579	320	9.917	33
347	189.128	680	300.648	2.442	3.272.774	2.429	3.265.424	278	3.613	34
<b>5.941</b>	<b>32.017.790</b>	<b>9.000</b>	<b>70.641.399</b>	<b>27.605</b>	<b>72.723.938</b>	<b>27.077</b>	<b>60.292.504</b>	<b>8.655</b>	<b>10.867.893</b>	<b>35</b>
68	3.244	95	39.557	2.797	17.169.740	2.719	16.438.175	488	679.214	36
3	84	8	274	1.043	264.122	382	31.229	988	232.785	37
13	1.717	23	3.441	1.097	679.337	454	138.936	1.011	538.490	38
71	63.765	184	522.603	824	2.626.818	766	738.441	629	1.859.024	39
1	0	3	33	18	31.386	17	31.355	4	31	40
<b>156</b>	<b>68.810</b>	<b>313</b>	<b>565.908</b>	<b>5.779</b>	<b>20.771.403</b>	<b>4.338</b>	<b>17.378.136</b>	<b>3.120</b>	<b>3.309.544</b>	<b>41</b>
242	37.392	175	37.279	9.856	14.507.305	8.778	14.136.775	5.321	362.589	42
50	17.709	108	28.004	1.227	7.297.234	1.218	7.278.775	151	17.645	43
1.476	113.184	2.137	213.442	32.266	19.419.937	32.102	19.274.103	4.627	126.839	44
<b>1.768</b>	<b>168.285</b>	<b>2.420</b>	<b>278.725</b>	<b>43.349</b>	<b>41.224.476</b>	<b>42.098</b>	<b>40.689.653</b>	<b>10.099</b>	<b>507.073</b>	<b>45</b>
1.821	1.881.202	3.194	5.328.655	12.743	30.778.943	12.699	30.723.991	2.163	47.446	46
6.495	7.207.870	11.169	20.856.875	27.839	96.076.189	26.916	72.473.296	7.786	20.742.714	47
7.236	995.763	7.081	1.702.226	51.684	68.644.129	50.227	45.033.175	21.838	22.018.762	48
<b>15.552</b>	<b>10.084.835</b>	<b>21.444</b>	<b>27.887.756</b>	<b>92.266</b>	<b>195.499.261</b>	<b>89.842</b>	<b>148.230.462</b>	<b>31.787</b>	<b>42.808.922</b>	<b>49</b>
734	74.595	1.261	107.576	16.292	15.667.469	12.067	9.484.260	10.306	6.142.545	50
5	1.886	6	3.428	725	80.268	119	39.669	684	39.729	51
17	8.180	19	7.494	182	264.554	173	234.810	43	1.791	52

# Umsatzsteuerstatistik 2019

## 4.1 Ausgewählte Merkmale nach Wirtschaftsabteilungen der ÖNACE 2008

Zeile	Wirtschaftsabteilungen der ÖNACE 2008	Innergemein- schaftlicher Erwerb		darunter steuerpflichtig				
				versteuert mit 20 %		versteuert mit 10 %		
		Fälle	1.000 EUR	Fälle	1.000 EUR	Fälle	1.000 EUR	
1	Landwirtschaft, Jagd	<01>	4.662	228.089	4.237	104.984	1.076	55.711
2	Forstwirtschaft	<02>	1.013	90.844	968	86.148	147	610
3	Fischerei und Fischzucht	<03>	59	9.232	50	952	34	7.232
<b>4</b>	<b>Land- und Forstwirtschaft, Fischerei</b>	<b>&lt;A&gt;</b>	<b>5.734</b>	<b>328.165</b>	<b>5.255</b>	<b>192.084</b>	<b>1.257</b>	<b>63.553</b>
5	Kohlenbergbau	<05>	-	-	-	-	-	-
6	Gewinnung von Erdöl und Erdgas	<06>	1	5.419	1	5.419	-	-
7	Erzbergbau	<07>	2	16.153	2	16.153	-	-
8	Gew.v.Steinen u.Erden,sonstiger Bergbau	<08>	196	48.878	191	48.637	24	183
9	Erbr. v. Dienstleistungen für den Bergbau	<09>	18	6.655	18	6.655	-	-
<b>10</b>	<b>Bergbau, Gewinnung v.Steinen u.Erden</b>	<b>&lt;B&gt;</b>	<b>217</b>	<b>77.105</b>	<b>212</b>	<b>76.864</b>	<b>24</b>	<b>183</b>
11	H.v.Nahrungs-u.Futtermitteln	<10>	2.657	3.336.575	2.462	1.026.068	1.588	2.059.910
12	Getränkeherstellung	<11>	405	495.139	396	415.743	173	78.973
13	Tabakverarbeitung	<12>	-	-	-	-	-	-
14	Herstellung von Textilien	<13>	422	422.242	415	421.699	44	43
15	Herstellung von Bekleidung	<14>	527	152.352	521	152.271	61	42
16	Herstellung von Leder(waren) und Schuhen	<15>	177	216.519	176	216.441	20	20
17	Herst. v. Holz-, Flecht-, Korb- und Korkwaren	<16>	1.800	1.452.951	1.777	1.420.913	167	3.621
18	Herstellung v. Papier, Pappe und Waren daraus	<17>	139	1.326.806	139	1.308.889	26	1.095
19	H. v. Druckerz., Vervielf. v. besp. Datenträgern	<18>	715	349.537	712	347.079	130	2.103
20	Kokerei und Mineralölverarbeitung	<19>	5	1.752.014	5	1.751.930	3	84
21	Herstellung von chemischen Erzeugnissen	<20>	409	2.360.686	407	2.303.262	113	55.586
22	Herstellung von pharmazeutischen Erzeugnissen	<21>	104	1.323.869	100	691.666	55	631.732
23	Herstellung von Gummi und Kunststoffwaren	<22>	560	2.029.152	558	2.028.421	92	421
24	H. v. Glas, Keramik, Bearb. v. Steinen u. Erden	<23>	1.046	1.068.463	1.043	1.067.815	152	442
25	Metallerzeugung und Bearbeitung	<24>	146	4.288.368	145	4.280.507	30	536
26	Herstellung von Metallerzeugnissen	<25>	3.277	2.905.987	3.260	2.903.979	306	256
27	H. v. EDV-Geräten, elektron. u. opt. Erzeugnissen	<26>	578	1.197.122	573	1.188.649	109	196
28	Herstellung von elektrischen Ausrüstungen	<27>	471	3.346.587	468	3.346.004	93	241
29	Maschinenbau	<28>	1.307	6.452.753	1.300	6.443.686	210	2.182
30	H.v.Kraftwagen und Kraftwagenteilen	<29>	276	9.836.464	275	9.821.780	30	36
31	Sonstiger Fahrzeugbau	<30>	112	942.573	111	942.538	17	18
32	Herstellung von Möbeln	<31>	2.239	412.299	2.224	411.044	165	57
33	Herstellung von sonstigen Waren	<32>	1.395	543.250	1.380	541.701	231	145
34	Rep. u. Install. v. Maschinen u. Ausrüstungen	<33>	1.880	690.906	1.870	689.919	151	69
<b>35</b>	<b>Herstellung von Waren</b>	<b>&lt;C&gt;</b>	<b>20.647</b>	<b>46.902.614</b>	<b>20.317</b>	<b>43.722.004</b>	<b>3.966</b>	<b>2.837.808</b>
36	Energieversorgung	<35>	871	222.284	825	194.039	118	4.090
37	Wasserversorgung	<36>	80	1.502	78	1.365	7	137
38	Abwasserentsorgung	<37>	310	13.921	303	13.350	20	12
39	Sammlung, Behandlung, Beseitigung v. Abfällen	<38>	456	315.288	445	312.170	81	1.900
40	Beseitig. v. Umweltverschmutzung, Entsorgung	<39>	8	361	8	359	1	0
<b>41</b>	<b>Energie- und Wasserversorgung</b>	<b>&lt;D, E&gt;</b>	<b>1.725</b>	<b>553.356</b>	<b>1.659</b>	<b>521.283</b>	<b>227</b>	<b>6.139</b>
42	Hochbau	<41>	2.549	215.640	2.514	213.441	173	99
43	Tiefbau	<42>	536	213.688	531	213.509	42	81
44	Vorbereitende Baustellenarbeiten, Bauinstallation	<43>	18.991	1.099.169	18.820	1.091.866	1.021	599
<b>45</b>	<b>Bau</b>	<b>&lt;F&gt;</b>	<b>22.076</b>	<b>1.528.497</b>	<b>21.865</b>	<b>1.518.816</b>	<b>1.236</b>	<b>779</b>
46	Handel, Instandhaltung u. Reparatur v. Kfz	<45>	9.437	11.608.428	9.374	11.581.327	632	1.459
47	Großhandel (ohne Handel mit Kfz)	<46>	19.561	40.449.149	18.845	32.272.431	3.920	7.502.345
48	Einzelhandel (ohne Handel mit Kfz)	<47>	32.762	12.626.386	31.488	10.253.401	8.318	1.953.127
<b>49</b>	<b>Handel; Instandhaltung u. Reparatur v. Kfz</b>	<b>&lt;G&gt;</b>	<b>61.760</b>	<b>64.683.963</b>	<b>59.707</b>	<b>54.107.159</b>	<b>12.870</b>	<b>9.456.931</b>
50	Landverkehr, Transport in Rohrfernleitungen	<49>	4.567	619.118	4.486	605.452	332	7.356
51	Schifffahrt	<50>	85	15.501	84	11.455	13	4.038
52	Luftfahrt	<51>	90	86.812	85	28.927	7	21

# Umsatzsteuerstatistik 2019

## 4.1 Ausgewählte Merkmale nach Wirtschaftsabteilungen der ÖNACE 2008

Umsatzsteuer (brutto)	Erwerbsteuer	Abziehbare Vorsteuer insgesamt	darunter Einfuhr- umsatzsteuer		darunter aus innergemein- schaftlichem Erwerb		Zahllast Gutschrift (-) (Saldo)		Zeile
			Fälle	1.000 EUR	Fälle	1.000 EUR	Fälle	1.000 EUR	
352.929	35.226	-380.584	128	-558	3.974	-32.128	15.171	12.046	1
208.065	17.823	-150.400	29	-67	989	-17.720	2.861	75.395	2
3.674	1.050	-6.421	8	-37	53	-993	113	-1.705	3
<b>564.668</b>	<b>54.099</b>	<b>-537.405</b>	<b>165</b>	<b>-662</b>	<b>5.016</b>	<b>-50.841</b>	<b>18.145</b>	<b>85.736</b>	<b>4</b>
-	-	-	-	-	-	-	-	-	5
71.355	1.084	-60.902	1	-179	1	-1.084	4	11.537	6
11.361	3.231	-10.481	-	-	2	-3.231	5	4.066	7
171.384	9.746	-150.560	27	-6.060	194	-9.742	372	30.561	8
15.355	1.331	-9.408	6	-237	18	-1.331	46	7.278	9
<b>269.455</b>	<b>15.392</b>	<b>-231.351</b>	<b>34</b>	<b>-6.476</b>	<b>215</b>	<b>-15.388</b>	<b>427</b>	<b>53.442</b>	<b>10</b>
1.437.719	443.660	-2.091.285	334	-55.468	2.630	-443.504	4.078	-210.253	11
759.725	91.073	-799.688	63	-33.383	397	-91.069	619	51.169	12
-	-	-	-	-	-	-	-	-	13
103.416	84.345	-199.871	173	-26.102	409	-84.318	585	-12.563	14
77.692	30.463	-98.343	85	-18.643	492	-30.444	742	9.811	15
44.471	43.291	-117.674	51	-34.913	173	-43.281	228	-29.913	16
968.451	288.151	-1.245.216	238	-22.672	1.777	-287.565	2.917	45.131	17
504.444	264.069	-981.091	84	-20.235	138	-264.065	180	-212.577	18
339.455	69.675	-315.007	125	-5.862	709	-69.653	964	94.106	19
5.302.717	350.394	-5.357.746	4	-769.705	5	-350.394	11	295.384	20
945.041	466.389	-1.620.918	154	-48.042	405	-466.346	552	-209.356	21
263.020	201.553	-698.562	61	-110.589	104	-201.544	162	-234.913	22
499.248	405.726	-982.290	252	-58.196	556	-405.666	714	-77.236	23
1.099.496	213.611	-1.064.660	202	-61.265	1.036	-210.697	1.515	264.801	24
741.414	856.157	-2.307.885	73	-297.990	145	-856.146	178	-708.252	25
1.741.108	580.874	-2.153.728	754	-158.601	3.253	-580.685	4.372	168.080	26
557.756	238.752	-1.077.696	344	-221.247	568	-238.314	810	-281.598	27
983.126	669.225	-1.833.041	268	-154.798	467	-669.156	633	-189.290	28
1.588.217	1.289.111	-3.475.300	668	-233.466	1.301	-1.288.827	1.649	-597.567	29
1.411.194	1.964.360	-3.572.676	116	-167.959	274	-1.964.351	383	-196.877	30
275.412	188.509	-487.539	61	-45.284	111	-188.482	153	-23.912	31
532.463	82.370	-414.190	179	-4.536	2.222	-82.306	3.355	200.528	32
254.459	108.373	-387.675	283	-63.350	1.184	-107.605	1.836	-25.910	33
781.857	138.061	-574.781	380	-15.075	1.867	-137.872	2.592	344.495	34
<b>21.211.901</b>	<b>9.068.192</b>	<b>-31.856.862</b>	<b>4.952</b>	<b>-2.627.381</b>	<b>20.223</b>	<b>-9.062.290</b>	<b>29.228</b>	<b>-1.536.712</b>	<b>35</b>
7.891.196	42.369	-6.503.750	60	-3.952	850	-42.307	4.115	1.429.157	36
29.801	287	-40.802	7	-5	76	-286	1.083	-10.707	37
83.544	2.770	-86.769	19	-65	303	-2.763	1.155	-620	38
428.734	62.643	-515.364	56	-13.942	451	-62.639	889	-24.147	39
10.665	72	-7.412	-	-	8	-72	22	3.321	40
<b>8.443.940</b>	<b>108.141</b>	<b>-7.154.097</b>	<b>142</b>	<b>-17.964</b>	<b>1.688</b>	<b>-108.067</b>	<b>7.264</b>	<b>1.397.004</b>	<b>41</b>
4.206.503	42.882	-2.555.028	161	-2.899	2.418	-41.873	11.546	1.679.863	42
2.339.015	42.714	-1.520.637	77	-2.842	530	-42.622	1.449	859.091	43
4.647.628	219.101	-3.164.687	1.090	-11.293	18.804	-218.136	34.090	1.700.875	44
<b>11.193.146</b>	<b>304.697</b>	<b>-7.240.352</b>	<b>1.328</b>	<b>-17.034</b>	<b>21.752</b>	<b>-302.631</b>	<b>47.085</b>	<b>4.239.829</b>	<b>45</b>
6.417.743	2.316.828	-6.540.159	839	-107.424	9.304	-2.312.359	13.210	2.189.359	46
18.674.187	7.274.444	-20.289.931	6.059	-1.819.983	19.315	-7.268.189	31.407	5.879.946	47
11.889.693	2.299.597	-9.495.455	4.205	-237.281	32.093	-2.296.300	54.381	4.687.161	48
<b>36.981.623</b>	<b>11.890.869</b>	<b>-36.325.545</b>	<b>11.103</b>	<b>-2.164.688</b>	<b>60.712</b>	<b>-11.876.848</b>	<b>98.998</b>	<b>12.756.466</b>	<b>49</b>
3.031.435	122.573	-2.882.654	230	-4.288	4.509	-122.398	16.751	269.378	50
17.181	2.695	-27.728	6	-99	85	-2.695	777	-7.852	51
100.662	5.789	-100.482	42	-4.851	85	-5.787	263	5.947	52

# Umsatzsteuerstatistik 2019

## 4.1 Ausgewählte Merkmale nach Wirtschaftsabteilungen der ÖNACE 2008

Zeile	Wirtschaftsabteilungen der ÖNACE 2008	Veran- lagungs- fälle	Steuerbarer Umsatz	Reverse-Charge- Umsatz		Steuerfreier Umsatz		
			1.000 EUR	Fälle	1.000 EUR	Fälle	1.000 EUR	
53	Lagerei, Erbr. sonst. Dienstleist. f. d. Verkehr	<52>	1.938	11.545.834	175	224.213	734	3.301.916
54	Post-, Kurier- u.. Expressdienste	<53>	624	2.521.117	30	22.280	109	877.301
<b>55</b>	<b>Verkehr und Lagerei</b>	<b>&lt;H&gt;</b>	<b>20.774</b>	<b>33.036.489</b>	<b>2.417</b>	<b>1.101.209</b>	<b>3.655</b>	<b>6.281.747</b>
56	Beherbergung	<55>	22.867	11.551.350	718	7.293	3.329	177.080
57	Gastronomie	<56>	33.506	11.576.011	523	15.296	3.067	152.746
<b>58</b>	<b>Beherbergung und Gastronomie</b>	<b>&lt;I&gt;</b>	<b>56.373</b>	<b>23.127.361</b>	<b>1.241</b>	<b>22.589</b>	<b>6.396</b>	<b>329.826</b>
59	Verlagswesen	<58>	1.580	2.444.760	73	7.863	594	108.090
60	Herst., Verleih, Vertrieb v. Filmen; Kinos u.a.	<59>	3.871	832.234	140	6.263	738	21.951
61	Rundfunkveranstalter	<60>	138	1.317.647	8	637	24	27.527
62	Telekommunikation	<61>	353	5.697.797	41	389.562	87	169.212
63	Erbr. v. Dienstleist. d. Informationstechnologie	<62>	16.024	6.704.096	751	139.209	2.820	1.315.310
64	Informationsdienstleistungen	<63>	5.481	3.246.884	255	17.967	917	632.607
<b>65</b>	<b>Information und Kommunikation</b>	<b>&lt;J&gt;</b>	<b>27.447</b>	<b>20.243.418</b>	<b>1.268</b>	<b>561.501</b>	<b>5.180</b>	<b>2.274.697</b>
66	Erbr. v. Finanzdienstleistungen	<64>	7.145	7.541.708	253	58.986	-	-
67	Versicherungswesen (ohne Sozialversicherung)	<65>	115	544.006	6	18.007	-	-
68	damit verb. Tätigkeiten	<66>	3.524	744.717	96	166.997	-	-
<b>69</b>	<b>Finanz- u. Versicherungsdienstleist.</b>	<b>&lt;K&gt;</b>	<b>10.784</b>	<b>8.830.431</b>	<b>355</b>	<b>243.990</b>	<b>-</b>	<b>-</b>
<b>70</b>	<b>Grundstücks- und Wohnungswesen</b>	<b>&lt;L/68&gt;</b>	<b>166.288</b>	<b>31.812.970</b>	<b>1.529</b>	<b>164.147</b>	<b>22.653</b>	<b>7.414.294</b>
71	Rechts-, Steuerberatung, Wirtschaftsprüfung	<69>	15.665	6.208.213	312	7.405	1.834	62.711
72	Verwaltung v. Unternehmen, Unternehmensberat.	<70>	29.326	8.424.987	848	171.623	4.832	946.657
73	Architektur- u. Ingenieurbüros	<71>	20.732	8.102.825	1.146	282.249	2.517	1.066.751
74	Forschung und Entwicklung	<72>	1.913	842.310	63	11.533	665	292.856
75	Werbung und Marktforschung	<73>	15.765	5.571.464	910	299.984	2.694	150.167
76	Sonstige freiberufliche Tätigkeiten	<74>	12.020	1.498.506	490	107.181	2.940	160.130
77	Veterinärwesen	<75>	2.046	447.163	55	157	263	3.822
<b>78</b>	<b>Erbr. v. freiberufl. Dienstleistungen</b>	<b>&lt;M&gt;</b>	<b>97.467</b>	<b>31.095.468</b>	<b>3.824</b>	<b>880.132</b>	<b>15.745</b>	<b>2.683.094</b>
79	Vermietung v. beweglichen Sachen	<77>	3.720	7.032.726	384	277.980	903	398.552
80	Vermittlung und Überlassung v. Arbeitskräften	<78>	1.655	4.910.400	673	1.367.559	205	8.191
81	Reisebüros, -veranstalter, Reservierungsdienstl.	<79>	2.453	3.438.066	101	10.574	1.010	2.055.267
82	Wach- und Sicherheitsdienste, Detekteien	<80>	493	525.322	26	3.706	64	1.525
83	Gebäudebetreuung, Garten- u. Landschaftsbau	<81>	8.482	4.793.480	2.901	391.240	1.170	50.548
84	Erbr. v. sonst. wirtschaftl. Dienstleist. a.n.g.	<82>	4.899	2.168.544	247	42.204	1.073	69.277
<b>85</b>	<b>Erbr. v. sonst. wirtschaftl. Dienstleist.</b>	<b>&lt;N&gt;</b>	<b>21.702</b>	<b>22.868.538</b>	<b>4.332</b>	<b>2.093.263</b>	<b>4.425</b>	<b>2.583.360</b>
<b>86</b>	<b>Öffentl. Verwalt., Verteidigung, Sozialvers.</b>	<b>&lt;O/84&gt;</b>	<b>2.354</b>	<b>74.844.834</b>	<b>895</b>	<b>78.417</b>	<b>171</b>	<b>68.665.389</b>
<b>87</b>	<b>Erziehung und Unterricht</b>	<b>&lt;P/85&gt;</b>	<b>10.123</b>	<b>2.042.114</b>	<b>207</b>	<b>5.302</b>	<b>3.988</b>	<b>759.059</b>
88	Gesundheitswesen	<86>	28.092	15.618.169	168	3.982	25.009	12.269.240
89	Heime	<87>	575	2.279.683	24	820	113	244.219
90	Sozialwesen	<88>	2.410	3.414.465	72	3.952	1.026	1.001.670
<b>91</b>	<b>Gesundheits- und Sozialwesen</b>	<b>&lt;Q&gt;</b>	<b>31.077</b>	<b>21.312.317</b>	<b>264</b>	<b>8.754</b>	<b>26.148</b>	<b>13.515.129</b>
92	Kreative, künstler., unterhaltende Tätigkeiten	<90>	12.524	1.352.226	370	20.539	4.262	72.338
93	Bibliotheken, Museen, botan. u. zoolog. Gärten	<91>	341	429.837	31	3.572	101	6.845
94	Spiel-, Wett- und Lotteriewesen	<92>	240	5.165.317	9	1.623	87	4.550.505
95	Dienstleist. d. Sports, d. Unterhaltung u. Erholung	<93>	6.372	2.087.815	221	7.748	1.542	117.733
<b>96</b>	<b>Kunst, Unterhaltung und Erholung</b>	<b>&lt;R&gt;</b>	<b>19.477</b>	<b>9.035.195</b>	<b>631</b>	<b>33.482</b>	<b>5.992</b>	<b>4.747.421</b>
97	Interessenvertretungen, kirchl. Vereinigungen	<94>	2.960	1.168.862	68	866	819	115.131
98	Rep. v. EDV-Geräten u. Gebrauchsgütern	<95>	1.576	269.753	145	4.765	495	24.130
99	Erbr. v. sonst. überwiegend pers. Dienstleistg.	<96>	20.180	2.720.514	467	19.654	6.096	142.564
<b>100</b>	<b>Erbringung v. sonst. Dienstleistg.</b>	<b>&lt;S&gt;</b>	<b>24.716</b>	<b>4.159.129</b>	<b>680</b>	<b>25.285</b>	<b>7.410</b>	<b>281.825</b>
101	Nicht zuordenbar		143	2.285	1	0	54	790
<b>102</b>	<b>I N S G E S A M T</b>		<b>697.971</b>	<b>796.839.035</b>	<b>67.151</b>	<b>37.457.594</b>	<b>162.004</b>	<b>256.832.138</b>



# Umsatzsteuerstatistik 2019

## 4.1 Ausgewählte Merkmale nach Wirtschaftsabteilungen der ÖNACE 2008

darunter gem. § 6 Abs. 1 Z. 1 in Verbindung mit § 7 Ausfuhrlieferungen		darunter gem. Art. 6 Abs. 1 Z. 1 u. 2 innergemeinschaftliche Lieferungen		Steuerpflichtiger Umsatz		darunter versteuert mit 20 % (Normalsteuersatz)		darunter versteuert mit 10 % (ermäßigter Steuersatz)		Zeile
Fälle	1.000 EUR	Fälle	1.000 EUR	Fälle	1.000 EUR	Fälle	1.000 EUR	Fälle	1.000 EUR	
229	156.803	270	488.986	1.694	8.019.705	1.661	7.671.497	365	343.436	53
22	3.059	26	4.508	553	1.621.537	551	1.613.750	49	7.674	54
<b>1.007</b>	<b>244.523</b>	<b>1.582</b>	<b>611.992</b>	<b>19.446</b>	<b>25.653.533</b>	<b>14.571</b>	<b>19.043.986</b>	<b>11.447</b>	<b>6.535.175</b>	<b>55</b>
726	12.173	186	3.181	20.855	11.366.977	17.867	2.185.582	18.946	8.842.801	56
1.119	10.314	411	15.529	31.688	11.407.969	30.987	4.804.176	28.700	6.545.289	57
<b>1.845</b>	<b>22.487</b>	<b>597</b>	<b>18.710</b>	<b>52.543</b>	<b>22.774.946</b>	<b>48.854</b>	<b>6.989.758</b>	<b>47.646</b>	<b>15.388.090</b>	<b>58</b>
295	28.784	389	72.284	1.392	2.328.808	1.302	1.566.562	810	760.309	59
234	4.646	253	12.716	3.462	804.020	3.408	624.538	493	45.056	60
5	13	5	193	107	1.289.484	101	499.571	25	788.472	61
37	2.412	44	142.983	316	5.139.023	311	4.940.412	85	198.558	62
1.042	111.814	1.310	277.246	13.816	5.249.578	13.706	5.219.622	1.396	27.998	63
257	13.998	313	22.204	4.610	2.596.310	4.559	2.574.285	520	20.757	64
<b>1.870</b>	<b>161.667</b>	<b>2.314</b>	<b>527.626</b>	<b>23.703</b>	<b>17.407.223</b>	<b>23.387</b>	<b>15.424.990</b>	<b>3.329</b>	<b>1.841.150</b>	<b>65</b>
-	-	-	-	5.167	7.482.722	4.867	7.132.456	2.334	280.447	66
-	-	-	-	96	525.999	86	378.067	54	147.226	67
-	-	-	-	3.137	577.721	2.909	498.348	1.003	76.632	68
-	-	-	-	<b>8.400</b>	<b>8.586.442</b>	<b>7.862</b>	<b>8.008.871</b>	<b>3.391</b>	<b>504.305</b>	<b>69</b>
<b>1.520</b>	<b>86.923</b>	<b>393</b>	<b>57.071</b>	<b>148.165</b>	<b>24.234.528</b>	<b>122.713</b>	<b>15.165.674</b>	<b>115.514</b>	<b>9.033.711</b>	<b>70</b>
490	6.202	132	1.403	14.903	6.138.096	14.744	6.055.697	2.968	78.898	71
889	57.650	744	67.031	25.528	7.306.707	24.905	6.667.615	6.010	623.025	72
706	631.137	672	303.924	18.858	6.753.826	18.639	6.659.840	2.920	89.273	73
114	208.186	137	69.029	1.249	537.921	1.174	405.378	335	132.443	74
810	35.756	1.064	79.509	14.112	5.121.313	13.698	4.863.058	2.313	207.632	75
537	21.014	595	73.282	9.770	1.231.195	9.553	1.125.103	1.559	61.845	76
68	623	40	919	1.940	443.184	1.916	281.633	1.687	117.024	77
<b>3.614</b>	<b>960.568</b>	<b>3.384</b>	<b>595.097</b>	<b>86.360</b>	<b>27.532.242</b>	<b>84.629</b>	<b>26.058.324</b>	<b>17.792</b>	<b>1.310.140</b>	<b>78</b>
248	32.470	467	185.967	3.204	6.356.194	3.112	6.270.252	821	79.714	79
90	3.096	49	1.980	1.426	3.534.649	1.409	3.496.020	253	37.779	80
144	48.181	96	4.298	1.882	1.372.226	1.736	437.266	1.100	603.500	81
19	114	16	578	441	520.091	437	511.087	45	8.797	82
267	10.115	250	13.461	7.533	4.351.692	7.469	4.136.394	1.360	132.635	83
211	7.491	257	17.879	3.959	2.057.063	3.759	1.889.633	992	131.961	84
<b>979</b>	<b>101.467</b>	<b>1.135</b>	<b>224.163</b>	<b>18.445</b>	<b>18.191.915</b>	<b>17.922</b>	<b>16.740.652</b>	<b>4.571</b>	<b>994.386</b>	<b>85</b>
<b>9</b>	<b>3.223</b>	<b>22</b>	<b>281</b>	<b>2.259</b>	<b>6.101.027</b>	<b>2.218</b>	<b>1.056.576</b>	<b>2.197</b>	<b>4.882.696</b>	<b>86</b>
<b>277</b>	<b>10.319</b>	<b>259</b>	<b>6.899</b>	<b>6.785</b>	<b>1.277.753</b>	<b>6.412</b>	<b>1.037.776</b>	<b>2.458</b>	<b>226.901</b>	<b>87</b>
395	15.032	95	7.790	10.433	3.344.947	9.403	580.537	5.749	2.759.665	88
25	253	4	2	518	2.034.643	445	56.397	489	1.939.900	89
69	4.143	60	3.824	1.712	2.408.842	1.556	250.263	803	2.131.158	90
<b>489</b>	<b>19.428</b>	<b>159</b>	<b>11.616</b>	<b>12.663</b>	<b>7.788.432</b>	<b>11.404</b>	<b>887.197</b>	<b>7.041</b>	<b>6.830.723</b>	<b>91</b>
432	10.648	520	12.067	9.097	1.259.350	7.063	583.710	2.045	352.735	92
46	3.690	57	2.584	310	419.420	293	180.569	234	135.578	93
10	637	11	785	170	613.189	168	598.042	50	12.733	94
277	17.069	248	16.202	5.207	1.962.335	5.045	1.499.085	2.228	128.396	95
<b>765</b>	<b>32.044</b>	<b>836</b>	<b>31.638</b>	<b>14.784</b>	<b>4.254.294</b>	<b>12.569</b>	<b>2.861.406</b>	<b>4.557</b>	<b>629.442</b>	<b>96</b>
130	4.395	138	4.125	2.489	1.052.865	2.220	625.504	1.515	324.770	97
88	1.627	124	13.918	1.245	240.858	1.239	237.096	156	3.490	98
465	4.087	319	17.133	14.755	2.558.295	14.541	2.140.135	2.677	314.361	99
<b>683</b>	<b>10.109</b>	<b>581</b>	<b>35.176</b>	<b>18.489</b>	<b>3.852.018</b>	<b>18.000</b>	<b>3.002.735</b>	<b>4.348</b>	<b>642.621</b>	<b>100</b>
2	41	1	2	85	1.494	66	1.001	37	461	101
<b>37.203</b>	<b>44.053.261</b>	<b>46.150</b>	<b>101.864.148</b>	<b>598.623</b>	<b>502.549.298</b>	<b>546.863</b>	<b>385.613.650</b>	<b>286.899</b>	<b>107.318.763</b>	<b>102</b>

# Umsatzsteuerstatistik 2019

## 4.1 Ausgewählte Merkmale nach Wirtschaftsabteilungen der ÖNACE 2008

Zeile	Wirtschaftsabteilungen der ÖNACE 2008	Inneregemeinschaftlicher Erwerb		darunter steuerpflichtig				
				versteuert mit 20 %		versteuert mit 10 %		
		Fälle	1.000 EUR	Fälle	1.000 EUR	Fälle	1.000 EUR	
53	Lagerei, Erbr. sonst. Dienstleist. f. d. Verkehr	<52>	913	417.933	881	390.152	133	22.140
54	Post-, Kurier- u.. Expressdienste	<53>	150	28.619	147	28.465	13	118
<b>55</b>	<b>Verkehr und Lagerei</b>	<b>&lt;H&gt;</b>	<b>5.805</b>	<b>1.167.983</b>	<b>5.683</b>	<b>1.064.451</b>	<b>498</b>	<b>33.673</b>
56	Beherbergung	<55>	9.121	180.701	8.723	143.314	2.836	27.418
57	Gastronomie	<56>	15.178	281.558	13.666	138.120	6.926	140.805
<b>58</b>	<b>Beherbergung und Gastronomie</b>	<b>&lt;I&gt;</b>	<b>24.299</b>	<b>462.259</b>	<b>22.389</b>	<b>281.434</b>	<b>9.762</b>	<b>168.223</b>
59	Verlagswesen	<58>	765	105.063	700	67.402	324	37.168
60	Herst., Verleih, Vertrieb v. Filmen; Kinos u.a.	<59>	2.027	23.226	1.985	22.251	349	717
61	Rundfunkveranstalter	<60>	60	7.370	59	7.335	14	34
62	Telekommunikation	<61>	189	417.230	184	416.754	29	19
63	Erbr. v. Dienstleist. d. Informationstechnologie	<62>	7.789	346.124	7.584	341.136	1.737	906
64	Informationsdienstleistungen	<63>	2.174	72.598	2.100	70.670	422	540
<b>65</b>	<b>Information und Kommunikation</b>	<b>&lt;J&gt;</b>	<b>13.004</b>	<b>971.611</b>	<b>12.612</b>	<b>925.548</b>	<b>2.875</b>	<b>39.384</b>
66	Erbr. v. Finanzdienstleistungen	<64>	1.182	374.733	1.129	317.084	217	8.241
67	Versicherungswesen (ohne Sozialversicherung)	<65>	48	2.729	47	2.189	26	512
68	damit verb. Tätigkeiten	<66>	769	16.814	723	16.027	134	541
<b>69</b>	<b>Finanz- u. Versicherungsdienstleist.</b>	<b>&lt;K&gt;</b>	<b>1.999</b>	<b>394.276</b>	<b>1.899</b>	<b>335.300</b>	<b>377</b>	<b>9.294</b>
<b>70</b>	<b>Grundstücks- und Wohnungswesen</b>	<b>&lt;L/68&gt;</b>	<b>8.707</b>	<b>268.170</b>	<b>8.324</b>	<b>253.224</b>	<b>741</b>	<b>10.834</b>
71	Rechts-, Steuerberatung, Wirtschaftsprüfung	<69>	3.742	10.624	3.530	9.530	773	827
72	Verwaltung v. Unternehmen, Unternehmensberat.	<70>	6.648	338.635	6.255	200.588	1.949	136.494
73	Architektur- u. Ingenieurbüros	<71>	7.086	356.347	6.613	353.033	2.021	1.328
74	Forschung und Entwicklung	<72>	601	104.108	567	96.552	192	7.304
75	Werbung und Marktforschung	<73>	6.595	223.876	6.378	201.766	1.330	13.945
76	Sonstige freiberufliche Tätigkeiten	<74>	4.019	182.845	3.886	151.173	671	11.075
77	Veterinärwesen	<75>	1.142	7.253	965	4.325	623	1.846
<b>78</b>	<b>Erbr. v. freiberufl. Dienstleistungen</b>	<b>&lt;M&gt;</b>	<b>29.833</b>	<b>1.223.688</b>	<b>28.194</b>	<b>1.016.967</b>	<b>7.559</b>	<b>172.819</b>
79	Vermietung v. beweglichen Sachen	<77>	1.628	563.278	1.586	557.963	151	2.081
80	Vermittlung und Überlassung v. Arbeitskräften	<78>	684	6.919	660	6.630	85	50
81	Reisebüros, -veranstalter, Reservierungsdienstl.	<79>	779	22.839	743	20.113	204	1.539
82	Wach- und Sicherheitsdienste, Detekteien	<80>	211	4.765	208	4.637	25	24
83	Gebäudebetreuung, Garten- u. Landschaftsbau	<81>	3.405	82.535	3.300	65.196	420	1.557
84	Erbr. v. sonst. wirtschaftl. Dienstleist. a.n.g.	<82>	1.407	72.608	1.354	70.783	232	1.524
<b>85</b>	<b>Erbr. v. sonst. wirtschaftl. Dienstleist.</b>	<b>&lt;N&gt;</b>	<b>8.114</b>	<b>752.944</b>	<b>7.851</b>	<b>725.322</b>	<b>1.117</b>	<b>6.775</b>
<b>86</b>	<b>Öffentl. Verwalt., Verteidigung, Sozialvers.</b>	<b>&lt;O/84&gt;</b>	<b>1.242</b>	<b>270.424</b>	<b>1.217</b>	<b>233.124</b>	<b>489</b>	<b>34.713</b>
<b>87</b>	<b>Erziehung und Unterricht</b>	<b>&lt;P/85&gt;</b>	<b>3.254</b>	<b>102.565</b>	<b>3.056</b>	<b>92.304</b>	<b>1.240</b>	<b>8.753</b>
88	Gesundheitswesen	<86>	4.177	166.545	3.917	137.168	1.177	26.928
89	Heime	<87>	388	3.404	377	3.080	138	273
90	Sozialwesen	<88>	665	8.980	629	8.025	276	780
<b>91</b>	<b>Gesundheits- und Sozialwesen</b>	<b>&lt;Q&gt;</b>	<b>5.230</b>	<b>178.929</b>	<b>4.923</b>	<b>148.273</b>	<b>1.591</b>	<b>27.981</b>
92	Kreative, künstler., unterhaltende Tätigkeiten	<90>	2.962	35.645	2.815	33.342	508	1.593
93	Bibliotheken, Museen, botan. u. zoolog. Gärten	<91>	198	15.375	192	11.299	100	2.950
94	Spiel-, Wett- und Lotteriewesen	<92>	91	15.008	89	14.387	14	538
95	Dienstleist. d. Sports, d. Unterhaltung u. Erholung	<93>	2.890	101.487	2.835	95.729	715	3.252
<b>96</b>	<b>Kunst, Unterhaltung und Erholung</b>	<b>&lt;R&gt;</b>	<b>6.141</b>	<b>167.515</b>	<b>5.931</b>	<b>154.757</b>	<b>1.337</b>	<b>8.333</b>
97	Interessenvertretungen, kirchl. Vereinigungen	<94>	893	20.719	821	14.881	363	4.188
98	Rep. v. EDV-Geräten u. Gebrauchsgütern	<95>	846	26.616	841	26.538	54	45
99	Erbr. v. sonst. überwiegend pers. Dienstleistg.	<96>	8.487	120.086	8.290	115.716	1.277	2.715
<b>100</b>	<b>Erbringung v. sonst. Dienstleistg.</b>	<b>&lt;S&gt;</b>	<b>10.226</b>	<b>167.421</b>	<b>9.952</b>	<b>157.135</b>	<b>1.694</b>	<b>6.948</b>
101	Nicht zuordenbar		7	22	7	21	2	0
<b>102</b>	<b>I N S G E S A M T</b>		<b>230.020</b>	<b>120.201.507</b>	<b>221.053</b>	<b>105.526.070</b>	<b>48.862</b>	<b>12.893.123</b>

# Umsatzsteuerstatistik 2019

## 4.1 Ausgewählte Merkmale nach Wirtschaftsabteilungen der ÖNACE 2008

Umsatzsteuer (brutto)	Erwerbsteuer	Abziehbare Vorsteuer insgesamt	darunter Einfuhr- umsatzsteuer		darunter aus innergemein- schaftlichem Erwerb		Zahllast Gutschrift (-) (Saldo)		Zeile
			Fälle	1.000 EUR	Fälle	1.000 EUR	Fälle	1.000 EUR	
2.566.685	80.619	-2.412.164	174	-50.394	895	-80.305	1.899	235.112	53
386.671	5.705	-283.163	9	-547	146	-5.704	580	109.213	54
<b>6.102.634</b>	<b>217.381</b>	<b>-5.706.191</b>	<b>461</b>	<b>-60.179</b>	<b>5.720</b>	<b>-216.889</b>	<b>20.270</b>	<b>611.798</b>	<b>55</b>
1.445.573	33.038	-1.249.625	252	-811	9.053	-32.467	21.575	226.150	56
1.648.326	42.028	-1.079.417	495	-1.806	15.035	-41.499	32.542	610.868	57
<b>3.093.899</b>	<b>75.066</b>	<b>-2.329.042</b>	<b>747</b>	<b>-2.617</b>	<b>24.088</b>	<b>-73.966</b>	<b>54.117</b>	<b>837.018</b>	<b>58</b>
450.996	17.209	-315.056	82	-501	753	-17.204	1.508	154.314	59
173.575	4.523	-115.404	192	-496	1.984	-4.485	3.658	62.651	60
221.152	1.470	-176.826	4	-23	59	-1.405	123	45.864	61
1.240.707	83.353	-807.100	45	-17.175	185	-83.349	343	518.232	62
1.466.556	68.358	-970.222	784	-14.554	7.576	-67.976	15.501	563.234	63
715.601	14.248	-418.114	178	-3.906	2.101	-14.119	5.183	311.862	64
<b>4.268.587</b>	<b>189.161</b>	<b>-2.802.722</b>	<b>1.285</b>	<b>-36.655</b>	<b>12.658</b>	<b>-188.538</b>	<b>26.316</b>	<b>1.656.157</b>	<b>65</b>
1.670.901	65.459	-1.537.814	67	-10.138	778	-61.460	7.062	199.660	66
134.326	493	-74.506	-	-	15	-59	114	59.056	67
307.195	3.292	-257.903	27	-192	591	-2.899	3.489	51.485	68
<b>2.112.422</b>	<b>69.244</b>	<b>-1.870.223</b>	<b>94</b>	<b>-10.330</b>	<b>1.384</b>	<b>-64.418</b>	<b>10.665</b>	<b>310.201</b>	<b>69</b>
<b>4.118.318</b>	<b>52.210</b>	<b>-4.025.107</b>	<b>384</b>	<b>-2.775</b>	<b>8.289</b>	<b>-50.203</b>	<b>155.958</b>	<b>141.145</b>	<b>70</b>
1.254.129	1.998	-374.442	73	-219	3.655	-1.711	15.156	881.619	71
1.745.344	53.844	-1.136.507	348	-5.087	6.454	-53.318	28.030	663.551	72
1.547.895	70.862	-923.460	502	-12.965	6.950	-70.184	20.007	695.302	73
161.475	20.058	-204.250	198	-11.668	578	-18.142	1.565	-22.941	74
1.139.033	42.519	-774.444	432	-31.852	6.471	-42.319	15.032	406.835	75
261.003	33.993	-172.700	279	-6.773	3.897	-33.802	10.550	121.972	76
74.297	1.187	-33.318	34	-48	1.125	-1.170	1.964	42.162	77
<b>6.183.176</b>	<b>224.461</b>	<b>-3.619.121</b>	<b>1.866</b>	<b>-68.612</b>	<b>29.130</b>	<b>-220.646</b>	<b>92.304</b>	<b>2.788.500</b>	<b>78</b>
1.373.617	111.884	-1.367.218	195	-5.553	1.593	-111.794	3.580	117.138	79
731.556	1.348	-122.228	30	-306	671	-1.314	1.621	610.635	80
226.340	4.295	-257.870	63	-94	763	-4.121	2.076	-27.269	81
104.902	942	-20.592	10	-5	207	-935	471	85.252	82
925.482	15.205	-360.382	130	-4.562	3.337	-15.022	7.914	580.177	83
434.241	14.327	-308.414	133	-2.790	1.361	-14.229	4.424	139.956	84
<b>3.796.138</b>	<b>148.001</b>	<b>-2.436.704</b>	<b>561</b>	<b>-13.310</b>	<b>7.932</b>	<b>-147.415</b>	<b>20.086</b>	<b>1.505.889</b>	<b>85</b>
<b>750.119</b>	<b>50.398</b>	<b>-882.130</b>	<b>32</b>	<b>-640</b>	<b>1.020</b>	<b>-13.791</b>	<b>2.337</b>	<b>-83.096</b>	<b>86</b>
<b>251.178</b>	<b>19.525</b>	<b>-138.822</b>	<b>182</b>	<b>-697</b>	<b>2.623</b>	<b>-6.508</b>	<b>7.675</b>	<b>132.032</b>	<b>87</b>
404.477	30.154	-276.158	108	-583	2.375	-12.850	12.381	158.435	88
210.944	645	-123.938	1	0	365	-606	554	87.741	89
268.995	1.697	-135.410	27	-78	631	-1.584	1.807	135.230	90
<b>884.416</b>	<b>32.496</b>	<b>-535.506</b>	<b>136</b>	<b>-661</b>	<b>3.371</b>	<b>-15.040</b>	<b>14.742</b>	<b>381.406</b>	<b>91</b>
234.806	6.888	-178.248	208	-521	2.867	-6.787	9.547	63.712	92
65.693	2.685	-89.712	43	-450	192	-2.597	330	-21.319	93
127.590	2.946	-62.001	7	-36	76	-2.087	225	68.559	94
401.039	19.594	-291.487	228	-1.559	2.829	-19.374	5.549	129.356	95
<b>829.128</b>	<b>32.113</b>	<b>-621.448</b>	<b>486</b>	<b>-2.566</b>	<b>5.964</b>	<b>-30.845</b>	<b>15.651</b>	<b>240.308</b>	<b>96</b>
180.049	3.595	-147.578	31	-43	741	-2.350	2.713	36.850	97
49.219	5.312	-32.350	89	-451	825	-5.297	1.299	22.048	98
480.939	23.595	-225.798	428	-2.055	8.222	-23.363	15.533	278.689	99
<b>710.207</b>	<b>32.502</b>	<b>-405.726</b>	<b>548</b>	<b>-2.549</b>	<b>9.788</b>	<b>-31.010</b>	<b>19.545</b>	<b>337.587</b>	<b>100</b>
256	4	-320	-	-	7	-4	96	-60	101
<b>111.765.211</b>	<b>22.583.952</b>	<b>-108.718.674</b>	<b>24.506</b>	<b>-5.035.796</b>	<b>221.580</b>	<b>-22.475.338</b>	<b>640.909</b>	<b>25.854.650</b>	<b>102</b>

# Umsatzsteuerstatistik 2019

## 4.2 Ausgewählte Merkmale nach Wirtschaftsgruppen der ÖNACE 2008

Zeile	Wirtschaftsgruppen der ÖNACE 2008	Veran- lagungs- fälle	Steuerbarer Umsatz	Reverse-Charge-Umsatz		Steuerfreier Umsatz		
			1.000 EUR	Fälle	1.000 EUR	Fälle	1.000 EUR	
1	Anbau einjähriger Pflanzen	<011>	4.409	769.357	342	3.510	851	58.585
2	Anbau mehrjähriger Pflanzen	<012>	3.133	482.030	87	294	655	66.201
3	Betrieb von Baumschulen a.n.g.	<013>	220	101.947	27	1.435	51	3.375
4	Tierhaltung	<014>	2.639	567.370	299	4.062	439	33.603
5	Gemischte Landwirtschaft	<015>	4.552	506.266	354	3.520	839	42.636
6	Erbringung v. landwirtschaftl. Dienstleistungen	<016>	1.343	284.610	131	7.349	285	11.792
7	Jagd, Fallenstellerei u. verbundene Tätigkeiten	<017>	39	2.039	1	90	9	227
8	Forstwirtschaft	<021>	866	573.748	76	2.281	253	36.306
9	Holzeinschlag	<022>	1.890	523.047	294	10.448	254	9.036
10	Sammeln v. wildwachs. Produkten (ohne Holz)	<023>	2	G	G	G	G	G
11	Erbr. v. Dienstleist. f. Forstwirtsch. u. Holzeinschl.	<024>	224	G	G	G	G	G
12	Fischerei	<031>	38	8.447	1	1	10	507
13	Aquakultur	<032>	85	24.842	6	17	25	1.747
14	Steinkohlenbergbau	<051>	-	-	-	-	-	-
15	Braunkohlenbergbau	<052>	-	-	-	-	-	-
16	Gewinnung von Erdöl	<061>	4	385.413	1	242.830	1	584
17	Gewinnung von Erdgas	<062>	-	-	-	-	-	-
18	Eisenerzbergbau	<071>	1	G	G	G	G	G
19	NE-Metallerzbergbau	<072>	5	G	G	G	G	G
20	Gew. v. Natursteinen, Kies, Sand, Ton u. Kaolin	<081>	347	855.740	136	46.325	125	101.760
21	Sonst. Bergbau; Gew. v. Steinen u. Erden a.n.g.	<089>	30	272.151	5	57	17	149.845
22	Erbr. v. Dienstleist. f. d. Gew. v. Erdöl, Erdgas	<091>	20	82.274	4	10.725	6	3.357
23	Erbr. v. Dienstleist. f. d. sonst. Bergbau	<099>	29	5.278	8	551	3	1.319
24	Schlachten und Fleischverarbeitung	<101>	1.005	4.652.698	76	707	289	1.312.677
25	Fischverarbeitung	<102>	15	48.169	1	2	4	1.139
26	Obst- und Gemüseverarbeitung	<103>	199	1.674.571	20	5.300	91	846.925
27	Herst. v. pflanzl. und tier. Ölen und Fetten	<104>	98	598.799	14	7.463	49	271.818
28	Milchverarbeitung	<105>	210	2.829.333	37	8.064	102	1.158.390
29	Mühlen, Herst. v. Stärke, Stärkeerzeugnissen	<106>	136	1.389.683	56	1.284	73	651.614
30	Herstellung von Back- und Teigwaren	<107>	1.983	2.886.924	90	1.743	390	444.895
31	Herstellung von sonstigen Nahrungsmitteln	<108>	417	2.477.770	28	2.293	209	961.397
32	Herstellung von Futtermitteln	<109>	117	1.292.156	20	330	62	436.090
33	Getränkeherstellung	<110>	642	5.568.278	60	2.067	277	2.724.059
34	Tabakverarbeitung	<120>	-	-	-	-	-	-
35	Spinnstoffaufbereitung und Spinnerei	<131>	22	102.933	3	561	12	77.001
36	Weberei	<132>	38	469.241	12	208	32	380.102
37	Veredlung von Textilien und Bekleidung	<133>	81	48.245	3	6	40	16.719
38	Herstellung von sonstigen Textilwaren	<139>	487	767.927	36	671	266	519.853
39	Herst. v. Bekleidung (ohne Pelzbekl.)	<141>	907	571.418	16	253	442	298.923
40	Herstellung von Pelzwaren	<142>	34	3.046	-	-	8	40
41	Herst. v. Bekl. aus gewirktem, gestricktem Stoff	<143>	32	72.826	2	10	21	55.403
42	Herst. v. Leder-, -waren (ohne -bekleidung)	<151>	142	370.711	5	3.060	74	316.237
43	Herstellung von Schuhen	<152>	110	316.777	10	121	53	232.810
44	Säge-, Hobel- und Holzimprägnierwerke	<161>	1.090	3.964.268	345	29.172	441	1.803.932
45	H. v. sonst. Holz-, Kork-, Flecht-, Korbwaren	<162>	1.961	4.712.996	786	172.082	549	2.163.761
46	H. v. Holz-, Zellstoff, Papier, Karton und Pappe	<171>	46	3.906.227	23	55.145	27	3.095.259
47	Herst. v. Waren aus Papier, Karton und Pappe	<172>	141	2.762.771	54	13.558	98	1.623.793
48	Herstellung von Druckerzeugnissen	<181>	941	1.673.579	172	10.566	478	331.200
49	Vervielf. v. bespielten Ton-, Bild-, Datenträgern	<182>	52	406.429	2	55	18	383.581
50	Kokerei	<191>	-	-	-	-	-	-

# Umsatzsteuerstatistik 2019

## 4.2 Ausgewählte Merkmale nach Wirtschaftsgruppen der ÖNACE 2008

darunter gem. § 6 Abs. 1 Z. 1 in Verbindung mit § 7 Ausfuhrlieferungen		darunter gem. Art. 6 Abs. 1 Z. 1 u. 2 innergemeinschaftliche Lieferungen		Steuerpflichtiger Umsatz		darunter versteuert mit 20 % (Normalsteuersatz)		darunter versteuert mit 10 % (ermäßigter Steuersatz)		Zeile
Fälle	1.000 EUR	Fälle	1.000 EUR	Fälle	1.000 EUR	Fälle	1.000 EUR	Fälle	1.000 EUR	
99	2.006	301	24.591	3.751	707.262	2.850	160.110	2.481	369.770	1
254	16.586	436	44.836	2.941	415.534	1.239	170.998	1.096	104.774	2
14	235	34	2.868	170	97.138	149	18.689	82	2.950	3
73	4.468	124	25.313	2.349	529.705	1.789	76.458	1.485	175.081	4
117	4.622	398	25.920	3.791	460.110	2.577	131.244	2.455	211.728	5
29	1.310	90	7.618	1.187	265.470	1.105	184.614	348	32.465	6
1	25	1	7	34	1.722	31	1.234	15	487	7
32	897	57	6.729	806	535.161	757	443.436	473	36.745	8
43	638	112	6.729	1.770	503.563	1.743	472.614	242	7.759	9
G	G	G	G	G	G	G	G	G	G	10
G	G	G	G	G	G	G	G	G	G	11
2	203	5	87	31	7.940	23	1.514	20	5.898	12
7	35	12	1.166	66	23.077	51	2.365	56	20.226	13
-	-	-	-	-	-	-	-	-	-	14
-	-	-	-	-	-	-	-	-	-	15
-	-	1	535	1	141.999	1	141.991	1	8	16
-	-	-	-	-	-	-	-	-	-	17
G	G	G	G	G	G	G	G	G	G	18
G	G	G	G	G	G	G	G	G	G	19
37	8.715	104	90.880	322	707.655	321	686.395	113	20.865	20
12	20.667	14	129.149	26	122.250	25	100.297	10	15.365	21
1	244	6	3.113	14	68.193	13	68.163	7	29	22
-	-	1	6	25	3.409	23	3.348	4	45	23
86	188.277	212	1.119.710	963	3.339.314	912	194.184	868	3.093.625	24
1	741	3	379	13	47.027	9	164	12	46.864	25
34	170.228	71	675.592	183	822.345	161	411.338	136	408.687	26
24	27.770	43	243.969	94	319.518	83	49.875	80	217.384	27
28	114.960	79	1.037.887	191	1.662.879	155	47.165	169	1.613.642	28
33	80.667	65	570.758	133	736.785	131	124.654	110	486.188	29
133	52.496	205	388.639	1.887	2.440.286	1.768	267.334	1.769	2.171.320	30
114	227.379	176	722.288	376	1.514.081	330	190.864	304	1.290.522	31
26	127.288	59	308.742	111	855.737	101	41.160	62	171.829	32
124	1.383.827	224	1.334.044	583	2.842.152	543	2.674.448	306	146.140	33
-	-	-	-	-	-	-	-	-	-	34
9	13.513	10	62.688	19	25.372	19	25.114	4	257	35
24	239.684	28	140.276	34	88.931	34	83.937	14	4.992	36
16	2.507	25	10.749	69	31.521	69	31.203	12	317	37
157	149.227	190	368.783	423	247.403	418	245.010	86	2.343	38
111	46.603	128	248.093	637	272.242	630	269.340	118	2.636	39
4	22	3	15	33	3.007	31	2.843	6	117	40
13	18.347	12	36.999	26	17.413	26	17.126	9	287	41
30	64.333	50	249.712	121	51.414	121	50.336	33	1.027	42
32	35.356	33	197.272	95	83.846	93	82.727	21	1.112	43
152	465.045	360	1.333.511	1.033	2.131.164	1.020	1.619.167	292	7.014	44
231	414.693	342	1.618.503	1.799	2.377.154	1.777	2.289.788	383	13.095	45
24	637.172	26	2.454.687	39	755.823	38	743.791	21	1.711	46
68	510.670	93	1.112.567	128	1.125.419	126	1.120.328	38	4.745	47
235	61.894	396	264.270	895	1.331.814	887	1.145.003	399	185.774	48
9	7.048	9	376.354	42	22.793	40	22.636	9	126	49
-	-	-	-	-	-	-	-	-	-	50

# Umsatzsteuerstatistik 2019

## 4.2 Ausgewählte Merkmale nach Wirtschaftsgruppen der ÖNACE 2008

Zeile	Wirtschaftsgruppen der ÖNACE 2008	Innergemein- schaftlicher Erwerb		darunter steuerpflichtig				
				versteuert mit 20 %		versteuert mit 10 %		
		Fälle	1.000 EUR	Fälle	1.000 EUR	Fälle	1.000 EUR	
1	Anbau einjähriger Pflanzen	<011>	1.282	76.494	1.149	37.615	348	10.035
2	Anbau mehrjähriger Pflanzen	<012>	722	39.119	695	14.794	152	19.652
3	Betrieb von Baumschulen a.n.g.	<013>	142	23.928	122	6.330	50	240
4	Tierhaltung	<014>	851	40.319	742	12.150	203	19.121
5	Gemischte Landwirtschaft	<015>	1.166	25.764	1.054	16.440	231	4.889
6	Erbringung v. landwirtschaftl. Dienstleistungen	<016>	495	22.461	472	17.653	92	1.774
7	Jagd, Fallenstellerei u. verbundene Tätigkeiten	<017>	4	4	3	2	-	-
8	Forstwirtschaft	<021>	210	9.151	196	5.243	42	433
9	Holzeinschlag	<022>	733	79.740	704	79.047	99	138
10	Sammeln v. wildwachs. Produkten (ohne Holz)	<023>	G	G	G	G	G	G
11	Erbr. v. Dienstleist. f. Forstwirtsch. u. Holzeinschl.	<024>	G	G	G	G	G	G
12	Fischerei	<031>	15	2.105	12	159	10	1.696
13	Aquakultur	<032>	44	7.128	38	793	24	5.536
14	Steinkohlenbergbau	<051>	-	-	-	-	-	-
15	Braunkohlenbergbau	<052>	-	-	-	-	-	-
16	Gewinnung von Erdöl	<061>	1	5.419	1	5.419	-	-
17	Gewinnung von Erdgas	<062>	-	-	-	-	-	-
18	Eisenerzbergbau	<071>	G	G	G	G	G	G
19	NE-Metallerzbergbau	<072>	G	G	G	G	G	G
20	Gew. v. Natursteinen, Kies, Sand, Ton u. Kaolin	<081>	180	27.088	175	27.030	20	4
21	Sonst. Bergbau; Gew. v. Steinen u. Erden a.n.g.	<089>	16	21.790	16	21.606	4	179
22	Erbr. v. Dienstleist. f. d. Gew. v. Erdöl, Erdgas	<091>	9	5.562	9	5.562	-	-
23	Erbr. v. Dienstleist. f. d. sonst. Bergbau	<099>	9	1.093	9	1.093	-	-
24	Schlachten und Fleischverarbeitung	<101>	603	623.474	562	71.590	299	449.819
25	Fischverarbeitung	<102>	10	26.630	7	1.164	8	25.389
26	Obst- und Gemüseverarbeitung	<103>	124	442.406	121	284.014	72	156.820
27	Herst. v. pflanzl. und tier. Ölen und Fetten	<104>	60	223.231	55	27.236	35	195.397
28	Milchverarbeitung	<105>	131	350.805	130	162.929	88	187.782
29	Mühlen, Herst. v. Stärke, Stärkeerzeugnissen	<106>	96	372.050	89	57.710	78	275.503
30	Herstellung von Back- und Teigwaren	<107>	1.240	274.334	1.127	104.789	754	169.303
31	Herstellung von sonstigen Nahrungsmitteln	<108>	302	678.372	284	218.591	195	459.119
32	Herstellung von Futtermitteln	<109>	91	345.274	87	98.046	59	140.779
33	Getränkeherstellung	<110>	405	495.139	396	415.743	173	78.973
34	Tabakverarbeitung	<120>	-	-	-	-	-	-
35	Spinnstoffaufbereitung und Spinnerei	<131>	14	29.328	14	29.328	1	0
36	Weberei	<132>	29	133.500	29	133.433	6	23
37	Veredlung von Textilien und Bekleidung	<133>	51	11.034	51	10.950	5	3
38	Herstellung von sonstigen Textilwaren	<139>	328	248.379	321	247.988	32	16
39	Herst. v. Bekleidung (ohne Pelzbekl.)	<141>	481	142.919	477	142.843	49	37
40	Herstellung von Pelzwaren	<142>	23	454	22	453	6	0
41	Herst. v. Bekl. aus gewirktem, gestricktem Stoff	<143>	23	8.979	22	8.974	6	5
42	Herst. v. Leder-, -waren (ohne -bekleidung)	<151>	102	120.332	102	120.309	8	3
43	Herstellung von Schuhen	<152>	75	96.187	74	96.132	12	17
44	Säge-, Hobel- und Holzimprägnierwerke	<161>	674	695.167	663	678.955	72	2.641
45	H. v. sonst. Holz-, Kork-, Flecht-, Korbwaren	<162>	1.126	757.784	1.114	741.958	95	980
46	H. v. Holz-, Zellstoff, Papier, Karton und Pappe	<171>	32	634.784	32	616.957	8	1.047
47	Herst. v. Waren aus Papier, Karton und Pappe	<172>	107	692.022	107	691.931	18	48
48	Herstellung von Druckerzeugnissen	<181>	693	315.552	690	313.096	129	2.101
49	Vervielf. v. bespielten Ton-, Bild-, Datenträgern	<182>	22	33.985	22	33.983	1	2
50	Kokerei	<191>	-	-	-	-	-	-

# Umsatzsteuerstatistik 2019

## 4.2 Ausgewählte Merkmale nach Wirtschaftsgruppen der ÖNACE 2008

Umsatzsteuer (brutto)	Erwerbsteuer	Abziehbare Vorsteuer insgesamt	darunter Einfuhr- umsatzsteuer		darunter aus innergemein- schaftlichem Erwerb		Zahllast Gutschrift (-) (Saldo)		Zeile
			Fälle	1.000 EUR	Fälle	1.000 EUR	Fälle	1.000 EUR	
94.722	12.248	-110.758	39	-182	1.067	-11.203	4.047	-3.655	1
62.294	5.524	-58.405	26	-107	620	-5.173	3.011	9.409	2
14.049	3.521	-10.567	6	-11	106	-3.254	199	6.995	3
70.030	5.500	-81.723	22	-193	785	-5.239	2.511	-6.191	4
63.002	4.342	-78.409	24	-36	914	-3.232	4.139	-6.697	5
48.527	4.090	-40.476	11	-29	478	-4.026	1.228	12.125	6
305	1	-246	-	-	4	-1	36	60	7
101.104	1.542	-70.267	8	-19	200	-1.472	828	32.293	8
101.272	15.898	-75.409	20	-48	719	-15.868	1.818	41.756	9
G	G	G	G	G	G	G	G	G	10
G	G	G	G	G	G	G	G	G	11
964	234	-2.089	-	-	13	-228	34	-892	12
2.710	816	-4.332	8	-37	40	-766	79	-813	13
-	-	-	-	-	-	-	-	-	14
-	-	-	-	-	-	-	-	-	15
71.355	1.084	-60.902	1	-179	1	-1.084	4	11.537	16
-	-	-	-	-	-	-	-	-	17
G	G	G	G	G	G	G	G	G	18
G	G	G	G	G	G	G	G	G	19
145.846	5.407	-111.162	21	-806	178	-5.403	343	40.080	20
25.538	4.340	-39.397	6	-5.254	16	-4.340	29	-9.519	21
14.672	1.112	-8.413	5	-186	9	-1.112	18	7.371	22
683	219	-994	1	-51	9	-219	28	-92	23
365.632	72.559	-510.983	34	-21.988	598	-72.493	980	-72.792	24
4.861	2.782	-5.132	1	0	10	-2.782	14	2.487	25
148.450	72.665	-225.162	30	-11.433	121	-72.649	189	-4.037	26
40.726	25.059	-64.766	11	-2.878	59	-25.059	95	980	27
187.859	51.370	-370.518	47	-1.679	131	-51.358	205	-131.287	28
101.644	44.138	-181.312	17	-1.353	95	-44.138	134	-35.541	29
280.154	37.925	-259.223	77	-1.798	1.230	-37.902	1.935	58.594	30
190.515	89.670	-291.784	91	-12.448	297	-89.637	409	-11.590	31
117.878	47.493	-182.405	26	-1.889	89	-47.487	117	-17.066	32
759.725	91.073	-799.688	63	-33.383	397	-91.069	619	51.169	33
-	-	-	-	-	-	-	-	-	34
9.232	5.866	-15.423	7	-2.068	14	-5.866	22	-786	35
25.014	26.689	-62.757	18	-8.949	29	-26.689	35	-11.054	36
6.440	2.190	-7.677	21	-763	49	-2.187	73	954	37
62.730	49.600	-114.015	127	-14.322	317	-49.576	455	-1.677	38
69.777	28.577	-87.994	76	-18.113	449	-28.559	679	10.357	39
590	91	-289	-	-	23	-91	33	394	40
7.325	1.795	-10.060	9	-529	20	-1.794	30	-941	41
12.461	24.062	-53.452	29	-16.076	99	-24.062	128	-16.929	42
32.010	19.228	-64.222	22	-18.837	74	-19.219	100	-12.984	43
421.978	137.721	-585.453	97	-5.282	666	-137.686	1.058	7.982	44
546.473	150.430	-659.764	141	-17.390	1.111	-149.879	1.859	37.150	45
243.687	125.678	-598.231	22	-9.299	32	-125.678	44	-228.867	46
260.757	138.391	-382.860	62	-10.936	106	-138.388	136	16.290	47
254.941	62.879	-218.519	117	-4.609	687	-62.856	921	99.283	48
84.514	6.797	-96.488	8	-1.253	22	-6.797	43	-5.177	49
-	-	-	-	-	-	-	-	-	50

# Umsatzsteuerstatistik 2019

## 4.2 Ausgewählte Merkmale nach Wirtschaftsgruppen der ÖNACE 2008

Zeile	Wirtschaftsgruppen der ÖNACE 2008	Veranlagungsfälle	Steuerbarer Umsatz	Reverse-Charge-Umsatz		Steuerfreier Umsatz		
			1.000 EUR	Fälle	1.000 EUR	Fälle	1.000 EUR	
51	Mineralölverarbeitung	<192>	11	9.358.992	3	607.550	7	1.878.140
52	Herst. v. chem. Grundstoffen, Düngemitteln a.n.g.	<201>	122	4.126.257	33	20.399	70	2.971.077
53	H. v. Desinfektionsmitteln a.n.g.	<202>	16	162.288	2	37	8	140.588
54	Herst. v. Anstrichmitteln, Druckfarben und Kitten	<203>	45	785.795	12	2.475	35	402.461
55	H. v. Seifen, Wasch-, Reinigungsmitteln a.n.g.	<204>	257	642.129	17	427	141	183.015
56	Herst. v. sonst. chemischen Erzeugnissen	<205>	122	1.090.521	24	6.852	68	705.233
57	Herstellung von Chemiefasern	<206>	9	1.262.241	4	1.656	6	1.090.133
58	Herstellung von pharmazeutischen Grundstoffen	<211>	18	1.708.474	1	2	9	1.439.870
59	Herst. v. pharmazeutischen Spezialitäten a.n.g.	<212>	145	2.547.818	11	6.714	74	1.722.514
60	Herstellung von Gummiwaren	<221>	56	437.232	9	699	33	337.165
61	Herstellung von Kunststoffwaren	<222>	669	6.690.193	269	78.469	442	4.552.731
62	Herstellung von Glas und Glaswaren	<231>	146	1.245.170	33	10.342	68	743.278
63	H. v. feuerfesten keram. Werkstoffen und Waren	<232>	22	534.241	9	2.033	12	164.226
64	Herstellung von keramischen Baumaterialien	<233>	28	200.862	15	725	15	16.353
65	H. v. sonst. Porzellan-, keram. Erzeugnissen	<234>	228	177.134	20	678	88	108.986
66	Herst. v. Zement, Kalk, gebranntem Gips	<235>	13	467.001	8	2.201	11	40.928
67	H. v. Erzeugnissen aus Beton, Zement, Gips	<236>	395	3.217.173	172	177.126	159	219.812
68	Be- und Verarbeitung v. Natursteinen a.n.g.	<237>	673	353.040	288	40.438	116	16.318
69	H. v. Schleifkörpern, -mitteln auf Unterlage a.n.g.	<239>	95	892.430	29	13.067	37	480.531
70	Erz. von Roheisen, Stahl und Ferrolegierungen	<241>	22	8.140.423	10	1.071.952	7	6.673.014
71	H. v. Stahlrohren, Rohrstücken aus Stahl	<242>	20	957.426	11	20.031	12	805.683
72	Sonstige erste Bearbeitung von Eisen und Stahl	<243>	9	428.027	8	45.378	5	272.239
73	Erzeugung, erste Bearbeitung von NE-Metallen	<244>	82	4.564.281	47	684.179	45	3.647.402
74	Gießereien	<245>	56	1.275.814	35	83.777	38	804.530
75	Stahl- und Leichtmetallbau	<251>	1.777	4.020.703	1.136	616.874	518	1.075.701
76	H. v. Metalltanks und -behältern, Heizkörpern a.n.g.	<252>	59	808.962	37	14.187	43	506.423
77	H. v. Dampfkesseln (ohne Zentralheizungskessel)	<253>	5	37.204	3	94	4	19.924
78	Herstellung von Waffen und Munition	<254>	67	404.660	6	1.701	33	365.029
79	H. v. Schmiede-, Press-, Zieh-, Stanzteilen a.n.g.	<255>	466	1.578.603	183	150.317	149	878.969
80	Oberfl.veredl., Wärmebehandl.; Mechanik a.n.g.	<256>	1.021	3.089.842	457	111.804	465	1.443.525
81	H. v. Werkzeugen, Schließern, Beschlägen a.n.g.	<257>	487	4.063.291	191	73.491	237	3.160.602
82	Herstellung von sonstigen Metallwaren	<259>	580	1.818.491	248	50.563	248	695.563
83	H. v. elektr. Bauelementen und Leiterplatten	<261>	190	1.746.688	42	17.241	86	1.293.848
84	H. v. Datenverarbeitungs- u. peripheren Geräten	<262>	55	236.270	6	4.025	23	112.949
85	H. v. Geräten der Telekommunikationstechnik	<263>	88	339.305	21	53.310	35	160.178
86	Herst. von Geräten der Unterhaltungselektronik	<264>	61	86.027	6	18.719	19	53.572
87	H. v. Mess-, Kontroll- u. ä. Instrumenten, Uhren	<265>	326	1.397.076	61	4.926	195	1.067.346
88	H. v. Bestrahlungs- und Elektrotherapiegeräten	<266>	71	822.246	1	35	33	683.362
89	H. v. opt. u. fotogr. Instrumenten und Geräten	<267>	34	262.410	6	240	25	135.620
90	H. v. magnetischen und optischen Datenträgern	<268>	7	191	-	-	3	81
91	H. v. Elektromotoren, Generatoren a.n.g.	<271>	244	5.648.304	115	76.129	132	3.573.869
92	Herstellung von Batterien und Akkumulatoren	<272>	16	586.684	7	1.788	10	547.793
93	H. v. Kabeln u. elektr. Installationsmaterial	<273>	55	986.201	21	24.222	27	774.720
94	Herst. v. elektr. Lampen und Leuchten	<274>	128	1.377.220	36	21.170	84	1.103.958
95	Herstellung von Haushaltsgeräten	<275>	54	924.758	23	7.620	41	461.125
96	H. v. sonst. elektr. Ausrüstungen, Geräten a.n.g.	<279>	145	2.238.383	42	35.055	77	1.779.263
97	H. v. nicht wirtschaftszweigspezif. Maschinen	<281>	185	3.457.455	84	36.011	118	2.205.255
98	H. v. sonst. nicht wirtschaftszweigspez. Maschinen	<282>	585	6.263.694	257	110.112	351	4.324.911
99	H. v. land- und forstwirtschaftl. Maschinen	<283>	137	2.319.696	65	7.777	97	1.706.974
100	Herstellung von Werkzeugmaschinen	<284>	199	1.755.863	81	25.735	121	1.318.719



# Umsatzsteuerstatistik 2019

## 4.2 Ausgewählte Merkmale nach Wirtschaftsgruppen der ÖNACE 2008

darunter gem. § 6 Abs. 1 Z. 1 in Verbindung mit § 7 Ausfuhrlieferungen		darunter gem. Art. 6 Abs. 1 Z. 1 u. 2 innergemeinschaftliche Lieferungen		Steuerpflichtiger Umsatz		darunter versteuert mit 20 % (Normalsteuersatz)		darunter versteuert mit 10 % (ermäßigter Steuersatz)		Zeile
Fälle	1.000 EUR	Fälle	1.000 EUR	Fälle	1.000 EUR	Fälle	1.000 EUR	Fälle	1.000 EUR	
5	39.821	6	1.411.569	7	6.873.302	7	6.872.530	2	772	51
46	669.003	66	2.300.368	110	1.134.782	109	1.063.723	30	55.631	52
7	48.565	8	92.023	12	21.663	12	21.652	3	4	53
21	63.256	32	339.204	43	380.859	43	380.786	7	73	54
82	21.570	116	161.203	232	458.687	230	431.282	77	27.310	55
41	195.735	54	509.354	103	378.437	101	358.844	31	19.547	56
5	735.131	5	354.906	8	170.452	8	157.028	2	6.275	57
6	686.742	8	750.636	16	268.603	14	56.425	6	210.916	58
47	810.901	65	908.890	112	818.589	101	373.871	72	444.229	59
20	38.308	32	298.820	49	99.367	49	98.895	14	472	60
296	1.194.179	414	3.349.948	625	2.058.994	624	2.036.507	124	22.400	61
37	410.419	52	332.011	131	491.550	130	488.651	38	2.856	62
7	18.144	12	146.081	21	367.981	20	367.805	5	176	63
7	1.400	13	14.945	22	183.784	22	183.616	9	146	64
23	58.012	29	50.314	175	67.471	169	66.433	43	576	65
4	2.113	11	38.530	11	423.873	11	413.496	8	10.342	66
61	34.478	140	178.965	360	2.820.235	358	2.786.258	101	33.303	67
42	1.272	61	14.492	626	296.284	621	294.678	88	848	68
21	142.686	31	337.840	87	398.832	87	398.203	15	629	69
5	1.601.263	7	5.057.205	18	395.457	18	378.506	7	16.448	70
10	503.906	12	300.175	18	131.712	18	131.564	9	148	71
5	55.346	5	216.893	8	110.410	8	110.232	3	177	72
32	683.348	39	2.865.991	66	232.700	66	229.726	20	2.841	73
26	91.650	37	712.880	53	387.507	53	386.679	19	727	74
228	328.311	409	744.463	1.675	2.328.128	1.673	2.321.510	247	4.738	75
31	88.918	43	417.505	53	288.353	53	288.038	15	297	76
4	10.464	4	9.460	5	17.187	5	17.185	2	2	77
26	275.628	21	88.869	60	37.929	60	37.497	12	234	78
63	69.537	100	808.676	424	549.316	423	546.790	91	2.461	79
205	292.543	398	1.148.232	955	1.534.514	953	1.508.705	141	25.672	80
132	969.035	196	2.182.701	454	829.198	453	825.138	90	3.885	81
135	203.386	204	490.456	544	1.072.365	540	1.071.084	91	998	82
60	462.607	76	827.133	159	435.599	159	435.279	21	319	83
14	40.435	17	72.481	45	119.296	44	119.043	7	253	84
16	47.413	28	112.739	79	125.817	75	125.576	11	232	85
11	22.802	13	30.738	53	13.736	52	13.720	3	4	86
136	516.085	175	550.957	285	324.804	283	322.153	50	2.649	87
27	404.412	29	278.945	61	138.848	61	138.483	14	183	88
22	65.354	21	70.201	28	126.549	28	126.138	6	411	89
-	-	2	78	5	109	5	81	1	8	90
91	1.303.772	121	2.265.796	215	1.998.306	214	1.996.428	50	1.876	91
6	54.469	9	493.318	14	37.103	14	37.016	3	87	92
20	233.617	22	541.046	52	187.259	52	186.904	12	355	93
52	182.905	67	920.768	117	252.092	115	250.499	23	1.593	94
30	140.381	41	320.719	52	456.013	51	445.347	14	10.666	95
61	901.974	70	875.289	129	424.065	129	422.202	17	1.862	96
91	726.147	112	1.477.063	171	1.216.189	170	1.215.231	43	957	97
259	1.443.530	325	2.864.128	533	1.828.670	532	1.824.700	109	3.200	98
67	326.147	92	1.375.525	130	604.945	129	604.454	36	480	99
77	574.974	114	743.684	182	411.409	182	410.592	29	794	100

# Umsatzsteuerstatistik 2019

## 4.2 Ausgewählte Merkmale nach Wirtschaftsgruppen der ÖNACE 2008

Zeile	Wirtschaftsgruppen der ÖNACE 2008	Innergemein- schaftlicher Erwerb		darunter steuerpflichtig				
				versteuert mit 20 %		versteuert mit 10 %		
		Fälle	1.000 EUR	Fälle	1.000 EUR	Fälle	1.000 EUR	
51	Mineralölverarbeitung	<192>	5	1.752.014	5	1.751.930	3	84
52	Herst. v. chem. Grundstoffen, Düngemitteln a.n.g.	<201>	90	999.218	89	957.538	22	40.782
53	H. v. Desinfektionsmitteln a.n.g.	<202>	10	80.681	10	80.627	2	1
54	Herst. v. Anstrichmitteln, Druckfarben und Kittlen	<203>	32	267.407	32	266.913	14	242
55	H. v. Seifen, Wasch-, Reinigungsmitteln a.n.g.	<204>	192	238.385	191	226.309	62	11.969
56	Herst. v. sonst. chemischen Erzeugnissen	<205>	76	442.489	76	439.889	12	2.585
57	Herstellung von Chemiefasern	<206>	9	332.506	9	331.986	1	6
58	Herstellung von pharmazeutischen Grundstoffen	<211>	10	472.746	10	171.985	5	300.582
59	Herst. v. pharmazeutischen Spezialitäten a.n.g.	<212>	94	851.123	90	519.681	50	331.149
60	Herstellung von Gummiwaren	<221>	41	164.312	41	164.274	4	38
61	Herstellung von Kunststoffwaren	<222>	519	1.864.840	517	1.864.147	88	383
62	Herstellung von Glas und Glaswaren	<231>	106	227.384	106	227.295	15	86
63	H. v. feuerfesten keram. Werkstoffen und Waren	<232>	16	105.139	16	105.126	3	1
64	Herstellung von keramischen Baumaterialien	<233>	22	25.847	22	25.846	4	2
65	H. v. sonst. Porzellan-, keram. Erzeugnissen	<234>	100	40.993	99	40.965	16	19
66	Herst. v. Zement, Kalk, gebranntem Gips	<235>	11	67.855	11	67.841	7	14
67	H. v. Erzeugnissen aus Beton, Zement, Gips	<236>	281	346.730	280	346.682	37	31
68	Be- und Verarbeitung v. Natursteinen a.n.g.	<237>	446	38.673	445	38.498	63	14
69	H. v. Schleifkörpern, -mitteln auf Unterlage a.n.g.	<239>	64	215.843	64	215.562	7	274
70	Erz. von Roheisen, Stahl und Ferrolegierungen	<241>	14	1.566.266	14	1.565.759	2	493
71	H. v. Stahlrohren, Rohrstücken aus Stahl	<242>	14	244.459	14	244.436	4	6
72	Sonstige erste Bearbeitung von Eisen und Stahl	<243>	8	120.917	8	120.916	1	1
73	Erzeugung, erste Bearbeitung von NE-Metallen	<244>	60	2.059.858	60	2.053.179	11	24
74	Gießereien	<245>	50	296.868	49	296.216	12	12
75	Stahl- und Leichtmetallbau	<251>	1.327	619.393	1.318	618.057	78	71
76	H. v. Metalltanks und -behältern, Heizkörpern a.n.g.	<252>	52	174.672	52	174.638	8	8
77	H. v. Dampfkesseln (ohne Zentralheizungskessel)	<253>	3	10.243	3	10.243	-	-
78	Herstellung von Waffen und Munition	<254>	54	45.705	54	45.704	2	0
79	H. v. Schmiede-, Press-, Zieh-, Stanzteilen a.n.g.	<255>	291	265.260	290	265.205	42	48
80	Oberfl.veredl., Wärmebehandl.; Mechanik a.n.g.	<256>	785	482.917	782	482.592	83	34
81	H. v. Werkzeugen, Schlössem, Beschlägen a.n.g.	<257>	339	882.016	337	881.895	50	81
82	Herstellung von sonstigen Metallwaren	<259>	426	425.781	424	425.646	43	14
83	H. v. elektr. Bauelementen und Leiterplatten	<261>	131	629.683	130	628.072	29	119
84	H. v. Datenverarbeitungs- u. peripheren Geräten	<262>	35	55.695	34	55.687	3	3
85	H. v. Geräten der Telekommunikationstechnik	<263>	60	66.318	59	61.023	9	14
86	Herst. von Geräten der Unterhaltungselektronik	<264>	36	23.411	35	23.400	4	1
87	H. v. Mess-, Kontroll- u. ä. Instrumenten, Uhren	<265>	231	246.569	230	245.031	52	52
88	H. v. Bestrahlungs- und Elektrotherapiegeräten	<266>	52	114.845	52	114.843	6	1
89	H. v. opt. u. fotogr. Instrumenten und Geräten	<267>	31	60.599	31	60.592	6	6
90	H. v. magnetischen und optischen Datenträgern	<268>	2	2	2	2	-	-
91	H. v. Elektromotoren, Generatoren a.n.g.	<271>	181	1.557.523	181	1.557.302	40	96
92	Herstellung von Batterien und Akkumulatoren	<272>	10	102.367	10	102.367	2	0
93	H. v. Kabeln u. elektr. Installationsmaterial	<273>	41	377.985	41	377.980	6	5
94	Herst. v. elektr. Lampen und Leuchten	<274>	90	405.998	89	405.881	17	106
95	Herstellung von Haushaltsgeräten	<275>	43	370.362	42	370.174	9	5
96	H. v. sonst. elektr. Ausrüstungen, Geräten a.n.g.	<279>	106	532.352	105	532.300	19	28
97	H. v. nicht wirtschaftszweigspezif. Maschinen	<281>	152	1.162.815	151	1.157.795	26	22
98	H. v. sonst. nicht wirtschaftszweigspez. Maschinen	<282>	454	1.892.095	453	1.891.609	75	105
99	H. v. land- und forstwirtschaftl. Maschinen	<283>	114	1.040.120	114	1.038.171	18	1.949
100	Herstellung von Werkzeugmaschinen	<284>	142	433.201	141	432.448	21	35

# Umsatzsteuerstatistik 2019

## 4.2 Ausgewählte Merkmale nach Wirtschaftsgruppen der ÖNACE 2008

Umsatzsteuer (brutto)	Erwerbsteuer	Abziehbare Vorsteuer insgesamt	darunter Einfuhr- umsatzsteuer		darunter aus innergemein- schaftlichem Erwerb		Zahllast Gutschrift (-) (Saldo)		Zeile
			Fälle	1.000 EUR	Fälle	1.000 EUR	Fälle	1.000 EUR	
5.302.717	350.394	-5.357.746	4	-769.705	5	-350.394	11	295.384	51
629.486	195.697	-1.043.843	43	-17.182	89	-195.681	119	-218.772	52
9.077	16.125	-28.395	4	-1.333	10	-16.125	15	-2.972	53
83.342	53.407	-109.959	17	-1.396	32	-53.407	44	26.791	54
93.702	46.459	-90.661	50	-2.489	189	-46.432	249	49.520	55
81.523	88.236	-165.929	35	-18.983	76	-88.236	116	3.830	56
47.912	66.464	-182.130	5	-6.658	9	-66.464	9	-67.753	57
68.949	64.478	-262.136	8	-56.564	10	-64.469	18	-129.633	58
194.071	137.075	-436.426	53	-54.026	94	-137.075	144	-105.280	59
25.856	32.859	-60.833	17	-2.925	41	-32.855	55	-2.122	60
473.392	372.868	-921.457	235	-55.271	515	-372.811	659	-75.114	61
134.334	45.468	-198.899	34	-30.543	104	-42.594	137	-19.088	62
75.309	21.025	-79.076	7	-9.076	16	-21.025	21	16.851	63
37.175	5.169	-29.428	7	-41	22	-5.160	27	12.903	64
15.723	8.195	-22.761	17	-3.601	97	-8.192	183	1.850	65
90.032	13.570	-75.697	5	-146	11	-13.561	13	27.904	66
592.943	69.340	-476.024	48	-3.431	281	-69.340	385	203.152	67
63.455	7.704	-37.344	65	-1.809	441	-7.686	654	33.821	68
90.524	43.140	-145.432	19	-12.618	64	-43.140	95	-12.593	69
288.074	313.203	-1.154.697	6	-245.178	14	-313.203	19	-551.640	70
77.997	48.888	-134.670	11	-4.094	14	-48.888	20	-7.786	71
47.644	24.183	-73.884	5	-1.050	8	-24.183	8	-2.058	72
212.537	410.638	-770.394	29	-45.648	60	-410.628	76	-147.219	73
115.162	59.245	-174.239	22	-2.020	49	-59.245	55	451	74
599.644	123.669	-549.006	205	-17.855	1.314	-123.560	1.757	174.054	75
71.579	34.928	-108.343	29	-4.510	52	-34.924	58	-1.832	76
5.024	2.049	-9.186	2	-863	3	-2.049	5	-2.114	77
10.628	9.141	-50.177	18	-2.585	54	-9.141	65	-30.409	78
204.642	53.047	-242.416	47	-5.037	290	-53.039	442	15.265	79
358.792	96.523	-369.429	225	-69.488	781	-96.489	1.009	85.876	80
246.682	176.387	-558.472	129	-48.189	335	-176.370	470	-135.355	81
244.118	85.131	-266.698	99	-10.076	424	-85.114	566	62.595	82
313.182	125.626	-657.160	85	-135.177	129	-125.590	188	-218.719	83
24.886	11.138	-39.363	19	-13.586	34	-11.137	52	-3.338	84
33.164	13.208	-43.296	23	-5.465	60	-13.208	85	3.076	85
4.700	4.680	-11.215	17	-1.303	35	-4.281	59	-1.835	86
84.046	49.011	-165.665	153	-21.346	227	-49.011	315	-32.652	87
70.546	22.969	-120.050	25	-36.618	52	-22.969	71	-26.535	88
27.214	12.119	-40.937	22	-7.751	30	-12.119	34	-1.604	89
20	0	-10	-	-	1	0	6	10	90
550.691	311.470	-906.021	87	-91.607	181	-311.469	242	-43.864	91
54.105	20.473	-102.984	7	-14.993	10	-20.473	15	-28.406	92
75.705	75.597	-167.413	26	-10.372	41	-75.534	53	-24.789	93
71.218	81.187	-214.515	49	-15.363	88	-81.187	125	-62.231	94
100.757	74.035	-135.881	25	-7.347	42	-74.035	54	38.911	95
130.649	106.463	-306.226	74	-15.116	105	-106.458	144	-68.911	96
313.930	231.561	-526.108	88	-38.877	150	-231.416	185	19.405	97
526.233	378.333	-1.063.617	224	-39.681	453	-378.295	579	-158.772	98
181.124	207.829	-409.271	51	-24.683	114	-207.815	136	-20.316	99
108.868	86.625	-280.788	69	-14.362	141	-86.619	197	-85.293	100

# Umsatzsteuerstatistik 2019

## 4.2 Ausgewählte Merkmale nach Wirtschaftsgruppen der ÖNACE 2008

Zeile	Wirtschaftsgruppen der ÖNACE 2008	Veranlagungsfälle	Steuerbarer Umsatz	Reverse-Charge-Umsatz		Steuerfreier Umsatz		
			1.000 EUR	Fälle	1.000 EUR	Fälle	1.000 EUR	
101	H. v. Maschinen f. sonst. best. Wirtschaftszweige	<289>	562	7.924.147	211	70.867	363	6.343.479
102	Herst. v. Kraftwagen und Kraftwagenmotoren	<291>	46	14.693.347	14	29.636	21	9.852.672
103	H. v. Karosserien, Aufbauten und Anhängern	<292>	210	992.087	73	16.860	100	462.394
104	H. v. Teilen und Zubehör für Kraftwagen	<293>	139	4.178.296	40	37.316	70	3.371.738
105	Schiff- und Bootsbau	<301>	55	G	G	G	G	G
106	Schienenfahrzeugbau	<302>	17	2.049.222	4	2.043	9	1.291.177
107	Luft- und Raumfahrzeugbau	<303>	43	352.928	6	12	23	289.399
108	Herstellung von militärischen Kampffahrzeugen	<304>	1	G	G	G	G	G
109	Herstellung von Fahrzeugen a.n.g.	<309>	40	339.562	6	57	22	258.514
110	Herstellung von Möbeln	<310>	3.426	3.238.311	1.493	151.232	781	626.712
111	H. v. Münzen, Schmuck, ähnlichen Erzeugnissen	<321>	571	128.781	58	1.713	218	32.693
112	Herstellung von Musikinstrumenten	<322>	256	69.689	5	145	126	31.009
113	Herstellung von Sportgeräten	<323>	144	810.663	30	13.011	87	488.213
114	Herstellung von Spielwaren	<324>	133	381.026	15	316	60	290.057
115	H. v. mediz. u. zahnmediz. Apparaten, Materialien	<325>	901	1.036.126	30	5.221	620	706.040
116	Herstellung von Erzeugnissen a.n.g.	<329>	263	256.100	18	912	141	136.182
117	Rep. v. Metallernzeugn., Maschinen, Ausrüstungen	<331>	1.959	1.981.802	510	60.274	659	149.653
118	Installation v. Maschinen und Ausrüstungen a.n.g.	<332>	689	2.111.813	245	261.515	228	349.400
119	Elektrizitätsversorgung	<351>	3.192	22.715.683	2.454	7.704.377	290	94.199
120	Gasversorgung	<352>	47	1.832.415	26	679.683	9	32.740
121	Wärme- und Kälteversorgung	<353>	1.143	1.213.899	206	73.849	195	7.409
122	Wasserversorgung	<360>	1.114	266.983	46	1.410	70	1.451
123	Abwasserentsorgung	<370>	1.194	709.914	196	24.301	88	6.276
124	Sammlung von Abfällen	<381>	373	1.995.907	215	194.620	96	77.610
125	Abfallbehandlung und -beseitigung	<382>	361	832.990	146	109.857	78	12.779
126	Rückgewinnung	<383>	168	981.909	107	291.555	69	497.567
127	Beseitigung v. Umweltverschmutzungen a.n.g.	<390>	23	34.405	8	2.897	5	122
128	Erschließung von Grundstücken; Bauträger	<411>	7.396	4.171.534	169	56.071	1.148	1.801.049
129	Bau von Gebäuden	<412>	4.610	14.845.348	2.218	2.136.818	537	515.639
130	Bau von Straßen und Bahnverkehrsstrecken	<421>	781	7.149.613	332	1.409.111	75	128.862
131	Leitungstiefbau und Kläranlagenbau	<422>	349	1.808.097	169	424.637	48	28.687
132	Sonstiger Tiefbau	<429>	422	466.782	176	125.116	57	10.845
133	Abbruch- u. vorbereitende Baustellenarbeiten	<431>	2.562	1.639.952	1.692	509.060	370	20.520
134	Bauinstallation	<432>	11.874	12.986.240	6.978	2.613.559	1.705	202.169
135	Sonstiger Ausbau	<433>	14.617	6.827.940	9.459	2.096.949	1.726	194.264
136	Sonstige spezialisierte Bautätigkeiten	<439>	5.906	5.698.304	4.034	1.961.097	712	134.882
137	Handel mit Kraftwagen	<451>	4.897	27.796.368	847	129.030	2.156	4.488.372
138	Instandhaltung und Reparatur von Kraftwagen	<452>	6.309	4.652.085	1.423	8.760	1.638	181.811
139	Handel mit Kraftwagenteilen und -zubehör	<453>	1.890	3.842.392	295	24.379	742	1.184.662
140	Handel m. Krafträdern, -radteilen, -zubehör a.n.g.	<454>	572	1.962.505	61	1.964	248	1.455.429
141	Handelsvermittlung	<461>	11.525	7.199.453	882	304.730	2.903	2.336.701
142	GH mit lw. Grundstoffen und lebenden Tieren	<462>	1.021	8.082.263	143	33.258	463	761.258
143	GH m. Nahrungs-, Genussm., Getr., Tabakwaren	<463>	2.908	18.805.677	199	15.341	1.491	2.439.196
144	Großhandel mit Gebrauchs- u. Verbrauchsgütern	<464>	5.286	30.656.801	355	119.655	2.801	10.198.836
145	GH m. Geräten d. Informations-, Komm.technik	<465>	900	8.084.298	170	1.270.034	475	2.110.371
146	GH m. sonst. Maschinen, Ausrüstungen, Zubehör	<466>	4.541	16.292.749	928	264.467	2.846	4.007.869
147	Sonstiger Großhandel	<467>	4.271	38.284.484	1.160	3.419.702	2.162	5.744.318
148	Großhandel ohne ausgeprägten Schwerpunkt	<469>	1.835	3.000.172	141	130.841	678	1.173.133
149	EH mit Waren versch. Art (in Verkaufsräumen)	<471>	5.938	24.735.476	220	42.048	1.764	311.203
150	EH m. Nahrungs-, Genussm., Getr., Tabakwaren	<472>	5.738	4.016.286	135	3.494	2.963	199.320

# Umsatzsteuerstatistik 2019

## 4.2 Ausgewählte Merkmale nach Wirtschaftsgruppen der ÖNACE 2008

darunter gem. § 6 Abs. 1 Z. 1 in Verbindung mit § 7 Ausfuhrlieferungen		darunter gem. Art. 6 Abs. 1 Z. 1 u. 2 innergemeinschaftliche Lieferungen		Steuerpflichtiger Umsatz		darunter versteuert mit 20 % (Normalsteuersatz)		darunter versteuert mit 10 % (ermäßigter Steuersatz)		Zeile
Fälle	1.000 EUR	Fälle	1.000 EUR	Fälle	1.000 EUR	Fälle	1.000 EUR	Fälle	1.000 EUR	
264	3.229.988	344	3.109.702	504	1.509.801	501	1.501.968	97	7.667	101
15	3.974.037	17	5.878.512	37	4.811.039	31	4.804.315	14	6.494	102
55	113.615	88	346.696	199	512.833	198	511.957	37	849	103
48	367.867	68	3.003.820	117	769.242	117	745.648	20	23.594	104
G	G	G	G	G	G	G	G	G	G	105
7	398.841	8	891.771	12	756.002	12	755.330	2	672	106
19	192.766	19	86.754	37	63.517	37	63.045	7	472	107
G	G	G	G	G	G	G	G	G	G	108
16	13.688	16	244.728	36	80.992	36	80.984	6	7	109
328	141.283	510	477.784	3.291	2.460.367	3.272	2.435.915	729	21.677	110
92	12.290	67	18.900	477	94.374	471	92.129	74	1.232	111
68	20.638	57	9.837	216	38.534	215	38.114	43	327	112
55	179.593	74	308.332	126	309.440	124	309.223	27	201	113
34	98.867	39	189.746	115	90.653	114	85.552	21	5.082	114
89	216.634	105	310.210	429	324.864	418	322.816	104	2.005	115
50	30.847	82	104.553	195	119.006	194	117.746	51	1.070	116
228	38.627	496	102.378	1.820	1.771.876	1.808	1.765.750	215	2.470	117
119	150.501	184	198.270	622	1.500.898	621	1.499.675	63	1.143	118
44	2.653	76	22.087	1.654	14.917.107	1.580	14.239.938	376	635.369	119
3	30	5	16.752	37	1.119.992	37	1.083.019	10	35.649	120
21	562	14	718	1.106	1.132.641	1.102	1.115.218	102	8.196	121
3	84	8	274	1.043	264.122	382	31.229	988	232.785	122
13	1.717	23	3.441	1.097	679.337	454	138.936	1.011	538.490	123
20	4.823	82	71.927	347	1.723.677	327	459.542	284	1.242.016	124
22	700	43	11.563	331	710.355	299	182.194	266	521.537	125
29	58.242	59	439.113	146	192.787	140	96.706	79	95.471	126
1	0	3	33	18	31.386	17	31.355	4	31	127
90	18.937	22	683	6.029	2.314.414	4.987	2.030.708	4.658	282.415	128
152	18.455	153	36.596	3.827	12.192.891	3.791	12.106.067	663	80.174	129
22	11.094	49	15.919	591	5.611.640	586	5.604.256	68	7.072	130
13	1.651	30	7.060	285	1.354.773	283	1.346.043	46	8.645	131
15	4.964	29	5.026	351	330.822	349	328.476	37	1.927	132
95	2.965	189	10.106	2.386	1.110.372	2.369	1.059.851	485	45.017	133
624	64.368	892	91.065	11.187	10.170.512	11.126	10.130.838	1.621	33.465	134
552	31.302	733	47.728	13.327	4.536.727	13.271	4.497.799	1.773	33.894	135
205	14.549	323	64.544	5.366	3.602.325	5.336	3.585.615	748	14.462	136
820	1.062.950	1.470	3.341.175	4.492	23.178.966	4.474	23.148.810	875	27.449	137
568	27.583	977	142.226	6.007	4.461.513	5.988	4.444.098	966	13.711	138
310	188.531	568	992.809	1.714	2.633.351	1.707	2.628.501	228	4.218	139
123	602.138	179	852.445	530	505.112	530	502.582	94	2.068	140
889	204.348	1.550	2.095.700	9.677	4.558.021	9.418	3.447.451	2.167	1.051.271	141
151	122.808	404	630.425	953	7.287.747	825	3.782.755	554	1.428.642	142
678	391.265	1.322	2.034.501	2.628	16.351.140	2.317	6.446.718	1.922	9.707.613	143
1.545	3.250.836	2.449	6.917.500	4.710	20.338.310	4.622	12.077.704	1.259	8.205.194	144
285	464.494	430	1.455.411	772	4.703.894	767	4.700.885	114	2.877	145
1.594	1.101.990	2.580	2.895.673	4.013	12.020.413	3.995	11.962.987	677	34.910	146
1.015	1.376.332	1.928	3.958.094	3.711	29.120.465	3.663	28.450.209	782	232.825	147
338	295.798	506	869.571	1.375	1.696.199	1.309	1.604.586	311	79.382	148
474	56.615	551	193.829	5.310	24.382.226	5.089	8.711.626	3.871	15.194.417	149
543	26.383	557	57.632	5.387	3.813.472	5.104	2.866.250	4.675	922.556	150

# Umsatzsteuerstatistik 2019

## 4.2 Ausgewählte Merkmale nach Wirtschaftsgruppen der ÖNACE 2008

Zeile	Wirtschaftsgruppen der ÖNACE 2008	Innergemein- schaftlicher Erwerb		darunter steuerpflichtig				
				versteuert mit 20 %		versteuert mit 10 %		
		Fälle	1.000 EUR	Fälle	1.000 EUR	Fälle	1.000 EUR	
101	H. v. Maschinen f. sonst. best. Wirtschaftszweige	<289>	445	1.924.523	441	1.923.663	70	71
102	Herst. v. Kraftwagen und Kraftwagenmotoren	<291>	23	7.814.288	23	7.814.164	5	20
103	H. v. Karosserien, Aufbauten und Anhängern	<292>	163	348.469	162	333.938	11	2
104	H. v. Teilen und Zubehör für Kraftwagen	<293>	90	1.673.707	90	1.673.679	14	14
105	Schiff- und Bootsbau	<301>	G	G	G	G	G	G
106	Schienenfahrzeugbau	<302>	9	672.942	9	672.941	1	0
107	Luft- und Raumfahrzeugbau	<303>	33	103.366	32	103.350	9	16
108	Herstellung von militärischen Kampffahrzeugen	<304>	G	G	G	G	G	G
109	Herstellung von Fahrzeugen a.n.g.	<309>	30	149.675	30	149.673	1	0
110	Herstellung von Möbeln	<310>	2.239	412.299	2.224	411.044	165	57
111	H. v. Münzen, Schmuck, ähnlichen Erzeugnissen	<321>	371	19.547	368	19.519	47	13
112	Herstellung von Musikinstrumenten	<322>	187	9.588	185	9.546	31	28
113	Herstellung von Sportgeräten	<323>	107	185.114	105	185.040	14	23
114	Herstellung von Spielwaren	<324>	70	117.266	69	117.095	9	15
115	H. v. mediz. u. zahnmediz. Apparaten, Materialien	<325>	509	155.639	502	154.541	113	42
116	Herstellung von Erzeugnissen a.n.g.	<329>	151	56.096	151	55.960	17	24
117	Rep. v. Metallernzeugn., Maschinen, Ausrüstungen	<331>	1.402	341.287	1.393	340.508	95	37
118	Installation v. Maschinen und Ausrüstungen a.n.g.	<332>	478	349.619	477	349.412	56	32
119	Elektrizitätsversorgung	<351>	569	195.782	544	176.237	96	2.432
120	Gasversorgung	<352>	21	11.392	20	11.120	6	27
121	Wärme- und Kälteversorgung	<353>	281	15.110	261	6.682	16	1.630
122	Wasserversorgung	<360>	80	1.502	78	1.365	7	137
123	Abwasserentsorgung	<370>	310	13.921	303	13.350	20	12
124	Sammlung von Abfällen	<381>	187	41.150	182	39.757	38	300
125	Abfallbehandlung und -beseitigung	<382>	180	19.427	175	17.759	29	1.560
126	Rückgewinnung	<383>	89	254.711	88	254.654	14	39
127	Beseitigung v. Umweltverschmutzungen a.n.g.	<390>	8	361	8	359	1	0
128	Erschließung von Grundstücken; Bauträger	<411>	642	18.409	629	18.162	61	40
129	Bau von Gebäuden	<412>	1.907	197.231	1.885	195.279	112	59
130	Bau von Straßen und Bahnverkehrsstrecken	<421>	245	136.225	243	136.144	22	54
131	Leitungstiefbau und Kläranlagenbau	<422>	149	58.592	148	58.564	8	4
132	Sonstiger Tiefbau	<429>	142	18.871	140	18.801	12	23
133	Abbruch- u. vorbereitende Baustellenarbeiten	<431>	1.155	31.218	1.139	30.590	42	32
134	Bauinstallation	<432>	7.602	506.167	7.566	502.401	397	205
135	Sonstiger Ausbau	<433>	7.342	287.923	7.265	285.908	370	266
136	Sonstige spezialisierte Bautätigkeiten	<439>	2.892	273.862	2.850	272.968	212	95
137	Handel mit Kraftwagen	<451>	3.088	9.446.053	3.066	9.422.239	213	1.216
138	Instandhaltung und Reparatur von Kraftwagen	<452>	4.524	391.808	4.492	389.188	282	98
139	Handel mit Kraftwagenteilen und -zubehör	<453>	1.389	1.188.126	1.381	1.187.609	86	50
140	Handel m. Krafträdern, -radteilen, -zubehör a.n.g.	<454>	436	582.442	435	582.291	51	95
141	Handelsvermittlung	<461>	5.156	1.459.348	4.980	1.137.863	702	308.015
142	GH mit lw. Grundstoffen und lebenden Tieren	<462>	648	967.374	550	434.203	315	213.471
143	GH m. Nahrungs-, Genussm., Getr., Tabakwaren	<463>	1.947	4.669.945	1.670	1.233.174	1.194	3.348.953
144	Großhandel mit Gebrauchs- u. Verbrauchsgütern	<464>	3.857	10.441.724	3.793	6.856.976	792	3.537.428
145	GH m. Geräten d. Informations-, Komm.technik	<465>	653	3.251.900	649	3.245.983	70	195
146	GH m. sonst. Maschinen, Ausrüstungen, Zubehör	<466>	3.527	6.976.777	3.506	6.931.025	368	6.731
147	Sonstiger Großhandel	<467>	2.914	11.623.923	2.875	11.426.582	355	40.547
148	Großhandel ohne ausgeprägten Schwerpunkt	<469>	859	1.058.158	822	1.006.624	124	47.004
149	EH mit Waren versch. Art (in Verkaufsräumen)	<471>	3.372	3.388.344	3.013	1.622.405	1.651	1.644.481
150	EH m. Nahrungs-, Genussm., Getr., Tabakwaren	<472>	3.133	313.209	2.873	194.485	1.157	115.292

# Umsatzsteuerstatistik 2019

## 4.2 Ausgewählte Merkmale nach Wirtschaftsgruppen der ÖNACE 2008

Umsatzsteuer (brutto)	Erwerbsteuer	Abziehbare Vorsteuer insgesamt	darunter Einfuhr- umsatzsteuer		darunter aus innergemein- schaftlichem Erwerb		Zahllast Gutschrift (-) (Saldo)		Zeile
			Fälle	1.000 EUR	Fälle	1.000 EUR	Fälle	1.000 EUR	
458.062	384.762	-1.195.516	236	-115.862	443	-384.682	552	-352.590	101
1.044.035	1.562.835	-2.641.536	13	-81.626	23	-1.562.834	43	-34.480	102
112.274	66.788	-153.666	44	-9.365	162	-66.787	204	25.330	103
254.885	334.737	-777.474	59	-76.968	89	-334.731	136	-187.727	104
G	G	G	G	G	G	G	G	G	105
233.540	134.588	-355.788	8	-13.803	9	-134.588	16	12.051	106
15.834	20.672	-56.882	22	-7.059	33	-20.647	42	-20.374	107
G	G	G	G	G	G	G	G	G	108
17.981	29.935	-61.716	19	-23.432	29	-29.932	39	-13.803	109
532.463	82.370	-414.190	179	-4.536	2.222	-82.306	3.355	200.528	110
21.532	3.905	-18.445	84	-3.095	356	-3.895	497	7.000	111
7.840	1.912	-5.429	31	-125	179	-1.907	226	4.323	112
85.529	37.010	-144.074	44	-37.112	104	-36.981	136	-22.652	113
33.585	23.420	-71.294	17	-6.293	68	-23.411	124	-14.242	114
80.703	30.917	-114.682	70	-8.522	331	-30.205	632	-3.067	115
25.270	11.208	-33.750	37	-8.203	146	-11.204	221	2.729	116
391.260	68.158	-266.285	251	-8.908	1.390	-68.113	1.914	193.146	117
390.597	69.903	-308.497	129	-6.167	477	-69.759	678	151.349	118
7.181.982	37.747	-5.937.980	45	-3.826	552	-37.686	2.935	1.281.096	119
459.595	2.259	-366.554	3	-62	21	-2.259	46	95.303	120
249.619	2.363	-199.216	12	-64	277	-2.363	1.134	52.758	121
29.801	287	-40.802	7	-5	76	-286	1.083	-10.707	122
83.544	2.770	-86.769	19	-65	303	-2.763	1.155	-620	123
249.368	7.989	-248.857	16	-65	184	-7.987	368	8.509	124
98.683	3.720	-100.418	15	-120	178	-3.717	357	1.840	125
80.683	50.935	-166.089	25	-13.757	89	-50.935	164	-34.495	126
10.665	72	-7.412	-	-	8	-72	22	3.321	127
566.067	3.645	-466.198	31	-303	540	-2.911	7.115	103.375	128
3.640.436	39.236	-2.088.830	130	-2.596	1.878	-38.963	4.431	1.576.487	129
1.754.272	27.234	-1.120.761	39	-2.224	243	-27.197	710	658.312	130
474.951	11.713	-326.705	24	-496	147	-11.662	336	160.608	131
109.792	3.767	-73.171	14	-122	140	-3.763	403	40.172	132
247.762	6.188	-203.368	49	-404	1.140	-5.914	2.484	50.516	133
2.407.114	100.898	-1.556.585	504	-5.524	7.539	-100.645	11.654	951.010	134
1.072.634	57.342	-729.464	363	-2.715	7.265	-57.050	14.193	400.265	135
920.118	54.674	-675.270	174	-2.650	2.860	-54.528	5.759	299.084	136
4.840.431	1.884.577	-4.917.488	258	-39.749	3.047	-1.881.000	4.692	1.806.676	137
896.702	78.248	-671.751	295	-1.706	4.465	-77.507	6.142	303.196	138
552.460	237.534	-630.178	206	-14.192	1.360	-237.404	1.827	155.612	139
128.150	116.470	-320.742	80	-51.777	432	-116.448	549	-76.125	140
874.253	259.924	-1.043.090	696	-189.826	5.022	-259.477	10.915	90.214	141
1.195.261	149.676	-1.193.247	97	-7.414	642	-149.561	1.012	154.160	142
2.398.427	592.468	-2.110.893	441	-50.829	1.927	-590.848	2.888	880.606	143
3.574.179	1.727.845	-4.548.753	1.745	-910.888	3.832	-1.727.240	5.232	728.060	144
1.194.097	649.216	-1.486.034	298	-132.297	650	-649.169	891	358.657	145
2.549.434	1.387.097	-2.685.039	1.451	-249.169	3.500	-1.385.245	4.499	1.249.414	146
6.527.505	2.301.922	-6.732.972	1.005	-210.698	2.893	-2.301.239	4.209	2.341.682	147
361.031	206.295	-489.902	326	-68.861	849	-205.409	1.761	77.154	148
3.399.234	504.581	-2.995.374	328	-14.813	3.303	-504.278	5.721	908.416	149
684.254	50.868	-590.579	141	-1.810	3.066	-50.617	5.612	144.499	150

# Umsatzsteuerstatistik 2019

## 4.2 Ausgewählte Merkmale nach Wirtschaftsgruppen der ÖNACE 2008

Zeile	Wirtschaftsgruppen der ÖNACE 2008	Veranlagungsfälle	Steuerbarer Umsatz	Reverse-Charge-Umsatz		Steuerfreier Umsatz		
			1.000 EUR	Fälle	1.000 EUR	Fälle	1.000 EUR	
151	EH mit Motorenkraftstoffen (Tankstellen)	<473>	1.409	3.296.150	91	1.125	776	20.839
152	EH m. Geräten d. Informations-, Komm.technik	<474>	2.798	2.820.971	340	85.024	885	143.618
153	EH m. sonst. Textilien, Heimwerkerbedarf a.n.g.	<475>	8.963	10.361.117	1.786	187.850	2.653	415.591
154	EH m. Verlagsprod., Sportausrüst., Spielwaren	<476>	3.758	3.179.070	157	10.490	1.597	125.362
155	EH m. sonstigen Gütern (in Verkaufsräumen)	<477>	15.373	18.394.106	619	96.816	5.305	1.706.315
156	EH an Verkaufsständen und auf Märkten	<478>	1.906	211.719	12	138	384	13.211
157	EH, nicht in Verkaufsräumen, -ständen, Märkten	<479>	10.738	5.312.917	269	18.975	1.787	302.263
158	Personenbeförderung im Eisenbahnfernverkehr	<491>	17	3.694.585	6	28.753	4	204.047
159	Güterbeförderung im Eisenbahnverkehr	<492>	26	387.139	4	275.605	8	1.320
160	Sonstige Personenbeförderung im Landverkehr	<493>	9.709	4.565.060	798	34.838	1.008	74.757
161	Güterbeförd. i. Straßenverkehr, Umzugstransporte	<494>	7.376	8.379.769	1.249	507.625	1.605	328.287
162	Transport in Rohrfernleitungen	<495>	6	99.894	4	3.748	1	0
163	Personenbeförd. i. d. See- u. Küstenschifffahrt	<501>	7	104.151	-	-	5	97.415
164	Güterbeförd. in der See- und Küstenschifffahrt	<502>	4	-	-	-	-	-
165	Personenbeförderung in der Binnenschifffahrt	<503>	767	95.003	137	3.769	37	44.059
166	Güterbeförderung in der Binnenschifffahrt	<504>	22	29.692	1	0	5	3.334
167	Personenbeförderung in der Luftfahrt	<511>	256	1.536.433	10	98	130	1.335.556
168	Güterbeförd. i. d. Luftfahrt und Raumtransport	<512>	22	77.811	3	281	9	13.754
169	Lagerei	<521>	311	1.116.871	31	6.542	120	341.595
170	Erbr. v. sonst. Dienstleistungen für den Verkehr	<522>	1.627	10.428.963	144	217.672	614	2.960.321
171	Postdienste v. Universaldienstleistungsanbietern	<531>	5	1.516.090	1	2.334	1	742.847
172	Sonstige Post-, Kurier- und Expressdienste	<532>	619	1.005.027	29	19.946	108	134.453
173	Hotels, Gasthöfe und Pensionen	<551>	13.059	10.273.970	529	5.570	1.779	113.701
174	Ferienunterkünfte u. ähnl. Beherbergungsstätten	<552>	6.234	781.972	122	1.334	762	39.274
175	Campingplätze	<553>	315	131.040	27	84	60	3.773
176	Sonstige Beherbergungsstätten	<559>	3.259	364.368	40	305	728	20.332
177	Restaurants, Gaststätten, Imbissstuben a.n.g.	<561>	30.000	9.928.853	463	10.232	2.697	62.934
178	Caterer, Erbr. sonst. Verpflegungsdienstleist.	<562>	1.048	1.057.237	27	4.593	156	85.735
179	Ausschank von Getränken	<563>	2.458	589.920	33	471	214	4.076
180	Verlegen v. Büchern, Zeitschriften, Verlagswesen	<581>	1.300	2.132.710	52	4.871	534	48.307
181	Verlegen von Software	<582>	280	312.050	21	2.991	60	59.783
182	H. v. Filmen, Fernsehprogr., deren Verleih, Kinos	<591>	2.889	717.870	108	5.788	502	10.472
183	Tonstudios; H. v. Hörfunkbeiträgen; a.n.g.	<592>	982	114.365	32	475	236	11.479
184	Hörfunkveranstalter	<601>	60	85.227	4	348	9	99
185	Fernsehveranstalter	<602>	78	1.232.420	4	289	15	27.427
186	Leitungsgebundene Telekommunikation	<611>	110	242.278	13	109	26	1.627
187	Drahtlose Telekommunikation	<612>	35	5.085.114	7	380.088	10	67.564
188	Satellitentelekommunikation	<613>	5	5.822	-	-	-	-
189	Sonstige Telekommunikation	<619>	203	364.584	21	9.365	51	100.021
190	Erbr. v. Dienstleist. d. Informationstechnologie	<620>	16.024	6.704.096	751	139.209	2.820	1.315.310
191	EDV, Hosting, damit verb. Tätigkeiten; Webportale	<631>	4.968	3.018.412	233	16.664	834	630.868
192	Erbr. v. sonst. Informationsdienstleistungen	<639>	513	228.473	22	1.303	83	1.739
193	Zentralbanken und Kreditinstitute	<641>	536	3.822.953	86	8.371	-	-
194	Beteiligungsgesellschaften	<642>	5.229	915.181	125	23.722	-	-
195	Treuhand-, sonst. Fonds, ähnl. Finanzinstitutionen	<643>	1.092	464.742	24	158	-	-
196	Sonstige Finanzierungsinstitutionen	<649>	288	2.338.832	18	26.734	-	-
197	Versicherungen	<651>	100	468.590	4	17.989	-	-
198	Rückversicherungen	<652>	6	68.095	-	-	-	-
199	Pensionskassen und Pensionsfonds	<653>	9	7.320	2	17	-	-
200	Mit Finanzdienstleistungen verb. Tätigkeiten	<661>	1.230	478.536	32	156.538	-	-



# Umsatzsteuerstatistik 2019

## 4.2 Ausgewählte Merkmale nach Wirtschaftsgruppen der ÖNACE 2008

darunter gem. § 6 Abs. 1 Z. 1 in Verbindung mit § 7 Ausfuhrlieferungen		darunter gem. Art. 6 Abs. 1 Z. 1 u. 2 innergemeinschaftliche Lieferungen		Steuerpflichtiger Umsatz		darunter versteuert mit 20 % (Normalsteuersatz)		darunter versteuert mit 10 % (ermäßigter Steuersatz)		Zeile
Fälle	1.000 EUR	Fälle	1.000 EUR	Fälle	1.000 EUR	Fälle	1.000 EUR	Fälle	1.000 EUR	
63	5.906	61	4.705	1.364	3.274.186	1.353	3.035.539	1.132	228.836	151
286	17.615	552	99.574	2.562	2.592.328	2.546	2.579.894	396	11.948	152
1.125	160.471	1.675	225.715	8.287	9.757.676	8.224	9.461.241	1.863	147.727	153
895	47.073	807	66.039	3.457	3.043.218	3.395	2.608.036	1.779	411.131	154
3.174	610.902	1.885	871.201	14.016	16.590.975	13.719	11.196.759	5.158	4.581.415	155
43	935	92	7.127	1.635	198.369	1.361	108.752	764	81.261	156
633	69.864	901	176.404	9.666	4.991.678	9.436	4.465.077	2.200	439.472	157
2	1.381	2	7.173	16	3.461.785	14	1.303.731	15	2.158.026	158
2	869	3	49	23	110.214	23	96.568	10	13.646	159
223	5.328	283	17.324	9.308	4.455.466	5.212	660.117	8.964	3.780.631	160
507	67.017	972	83.030	6.941	7.543.857	6.814	7.327.714	1.316	190.225	161
-	-	1	0	4	96.147	4	96.130	1	16	162
-	-	-	-	4	6.735	2	1.116	3	5.446	163
-	-	-	-	-	-	-	-	-	-	164
4	65	5	3.418	709	47.175	106	12.288	678	34.190	165
1	1.821	1	10	12	26.358	11	26.265	3	93	166
15	8.161	17	4.017	167	200.779	158	171.819	41	1.778	167
2	19	2	3.477	15	63.775	15	62.992	2	13	168
37	67.470	91	271.064	263	768.734	250	713.611	68	54.554	169
192	89.333	179	217.922	1.431	7.250.971	1.411	6.957.886	297	288.882	170
1	500	1	3.125	5	770.908	5	766.832	2	3.975	171
21	2.559	25	1.383	548	850.628	546	846.919	47	3.699	172
576	10.409	145	1.909	12.403	10.154.699	11.605	1.923.447	11.628	7.921.538	173
101	866	27	809	5.521	741.364	4.166	137.198	4.697	592.650	174
19	144	5	436	300	127.182	284	21.223	282	90.317	175
30	754	9	27	2.631	343.732	1.812	103.714	2.339	238.296	176
993	7.499	335	9.822	28.424	9.855.686	27.947	3.837.170	26.302	5.970.657	177
47	1.558	42	5.119	962	966.910	928	488.813	836	476.003	178
79	1.258	34	589	2.302	585.373	2.112	478.192	1.562	98.629	179
271	12.194	350	29.313	1.167	2.079.532	1.077	1.318.096	786	759.531	180
24	16.590	39	42.971	225	249.276	225	248.466	24	778	181
157	2.811	147	4.133	2.579	701.609	2.551	536.480	335	41.503	182
77	1.835	106	8.583	883	102.410	857	88.057	158	3.554	183
3	12	2	13	48	84.779	46	84.345	13	428	184
2	1	3	180	59	1.204.704	55	415.226	12	788.044	185
14	1.162	13	438	104	240.541	102	185.002	52	55.491	186
5	805	6	43.574	33	4.637.462	33	4.495.360	9	142.102	187
-	-	-	-	5	5.822	5	5.614	2	208	188
18	444	25	98.971	174	255.197	171	254.435	22	757	189
1.042	111.814	1.310	277.246	13.816	5.249.578	13.706	5.219.622	1.396	27.998	190
244	13.682	299	21.568	4.200	2.370.880	4.151	2.351.171	479	18.520	191
13	316	14	635	410	225.431	408	223.113	41	2.237	192
-	-	-	-	527	3.814.582	522	3.651.542	411	101.834	193
-	-	-	-	3.384	891.459	3.207	832.963	1.072	56.828	194
-	-	-	-	1.032	464.583	923	337.976	791	119.863	195
-	-	-	-	224	2.312.098	215	2.309.975	60	1.921	196
-	-	-	-	84	450.601	75	324.339	47	125.556	197
-	-	-	-	4	68.095	4	46.929	3	21.166	198
-	-	-	-	8	7.303	7	6.799	4	504	199
-	-	-	-	1.076	321.999	1.030	308.941	278	12.149	200

# Umsatzsteuerstatistik 2019

## 4.2 Ausgewählte Merkmale nach Wirtschaftsgruppen der ÖNACE 2008

Zeile	Wirtschaftsgruppen der ÖNACE 2008	Innergemein- schaftlicher Erwerb		darunter steuerpflichtig				
				versteuert mit 20 %		versteuert mit 10 %		
		Fälle	1.000 EUR	Fälle	1.000 EUR	Fälle	1.000 EUR	
151	EH mit Motorenkraftstoffen (Tankstellen)	<473>	943	320.755	935	319.844	266	563
152	EH m. Geräten d. Informations-, Komm.technik	<474>	1.771	473.879	1.756	473.337	164	298
153	EH m. sonst. Textilien, Heimwerkerbedarf a.n.g.	<475>	6.213	2.565.087	6.153	2.506.159	645	12.777
154	EH m. Verlagsprod., Sportausrüst., Spielwaren	<476>	2.864	661.034	2.778	594.551	831	58.991
155	EH m. sonstigen Gütern (in Verkaufsräumen)	<477>	11.066	4.030.444	10.776	3.724.352	2.912	79.995
156	EH an Verkaufsständen und auf Märkten	<478>	669	24.565	577	11.101	232	8.380
157	EH, nicht in Verkaufsräumen, -ständen, Märkten	<479>	2.731	849.070	2.627	807.167	460	32.351
158	Personenbeförderung im Eisenbahnfernverkehr	<491>	8	140.915	8	140.799	2	116
159	Güterbeförderung im Eisenbahnverkehr	<492>	14	22.509	14	22.497	3	1
160	Sonstige Personenbeförderung im Landverkehr	<493>	1.631	61.826	1.605	58.857	130	865
161	Güterbeförd. i. Straßenverkehr, Umzugstransporte	<494>	2.910	383.512	2.855	372.950	195	6.368
162	Transport in Rohrfernleitungen	<495>	4	10.355	4	10.349	2	6
163	Personenbeförd. i. d. See- u. Küstenschifffahrt	<501>	3	1.546	3	1.546	-	-
164	Güterbeförd. in der See- und Küstenschifffahrt	<502>	-	-	-	-	-	-
165	Personenbeförderung in der Binnenschifffahrt	<503>	73	13.838	72	9.800	12	4.038
166	Güterbeförderung in der Binnenschifffahrt	<504>	9	117	9	109	1	0
167	Personenbeförderung in der Luftfahrt	<511>	83	83.784	78	25.898	7	21
168	Güterbeförd. i. d. Luftfahrt und Raumtransport	<512>	7	3.029	7	3.029	-	-
169	Lagerei	<521>	156	199.272	138	180.471	32	18.705
170	Erbr. v. sonst. Dienstleistungen für den Verkehr	<522>	757	218.660	743	209.681	101	3.435
171	Postdienste v. Universaldienstleistungsanbietern	<531>	2	14.065	2	14.013	1	52
172	Sonstige Post-, Kurier- und Expressdienste	<532>	148	14.554	145	14.452	12	66
173	Hotels, Gasthöfe und Pensionen	<551>	6.820	158.290	6.542	123.964	2.510	26.282
174	Ferienunterkünfte u. ähnl. Beherbergungsstätten	<552>	1.782	14.329	1.695	11.908	229	773
175	Campingplätze	<553>	169	4.613	158	4.456	49	88
176	Sonstige Beherbergungsstätten	<559>	350	3.469	328	2.987	48	275
177	Restaurants, Gaststätten, Imbissstuben a.n.g.	<561>	13.765	221.263	12.319	100.702	6.511	118.220
178	Caterer, Erbr. sonst. Verpflegungsdienstleist.	<562>	470	53.459	444	32.337	199	20.979
179	Ausschank von Getränken	<563>	943	6.836	903	5.081	216	1.605
180	Verlegen v. Büchern, Zeitschriften, Verlagswesen	<581>	621	90.009	558	52.372	277	37.153
181	Verlegen von Software	<582>	144	15.054	142	15.030	47	15
182	H. v. Filmen, Fernsehprogr., deren Verleih, Kinos	<591>	1.507	17.845	1.475	17.069	265	543
183	Tonstudios; H. v. Hörfunkbeiträgen; a.n.g.	<592>	520	5.381	510	5.182	84	174
184	Hörfunkveranstalter	<601>	28	1.085	27	1.055	9	29
185	Fernsehveranstalter	<602>	32	6.285	32	6.280	5	5
186	Leitungsgebundene Telekommunikation	<611>	65	13.545	64	13.531	9	5
187	Drahtlose Telekommunikation	<612>	20	387.022	19	386.597	5	9
188	Satellitentelekommunikation	<613>	4	476	3	476	1	0
189	Sonstige Telekommunikation	<619>	100	16.187	98	16.150	14	5
190	Erbr. v. Dienstleist. d. Informationstechnologie	<620>	7.789	346.124	7.584	341.136	1.737	906
191	EDV, Hosting, damit verb. Tätigkeiten; Webportale	<631>	2.014	70.636	1.948	68.760	392	508
192	Erbr. v. sonst. Informationsdienstleistungen	<639>	160	1.962	152	1.910	30	32
193	Zentralbanken und Kreditinstitute	<641>	413	325.247	407	277.748	125	2.453
194	Beteiligungsgesellschaften	<642>	614	35.955	578	26.812	52	5.720
195	Treuhand-, sonst. Fonds, ähnl. Finanzinstitutionen	<643>	89	2.255	80	1.277	17	41
196	Sonstige Finanzierungsinstitutionen	<649>	66	11.276	64	11.247	23	26
197	Versicherungen	<651>	42	2.475	41	1.948	23	500
198	Rückversicherungen	<652>	3	252	3	240	1	12
199	Pensionskassen und Pensionsfonds	<653>	3	2	3	1	2	1
200	Mit Finanzdienstleistungen verb. Tätigkeiten	<661>	263	8.449	247	8.211	55	185

# Umsatzsteuerstatistik 2019

## 4.2 Ausgewählte Merkmale nach Wirtschaftsgruppen der ÖNACE 2008

Umsatzsteuer (brutto)	Erwerbsteuer	Abziehbare Vorsteuer insgesamt	darunter Einfuhr- umsatzsteuer		darunter aus innergemein- schaftlichem Erwerb		Zahllast Gutschrift (-) (Saldo)		Zeile
			Fälle	1.000 EUR	Fälle	1.000 EUR	Fälle	1.000 EUR	
635.413	64.065	-560.977	15	-184	939	-64.060	1.397	138.473	151
614.845	94.705	-451.923	249	-4.300	1.741	-94.634	2.702	257.381	152
2.013.836	508.365	-1.609.166	914	-107.682	6.113	-507.766	8.722	912.663	153
582.363	125.936	-475.284	425	-5.972	2.812	-125.369	3.606	233.388	154
2.917.645	781.750	-2.357.811	1.491	-64.694	10.888	-780.716	14.659	1.334.264	155
31.165	3.706	-19.256	63	-1.237	623	-3.647	1.692	15.617	156
1.010.938	165.621	-435.085	579	-36.590	2.608	-165.212	10.270	742.461	157
625.524	28.171	-834.304	4	-2.155	8	-28.171	17	-182.262	158
36.202	4.499	-74.840	1	-20	14	-4.499	26	-34.139	159
524.966	12.188	-600.807	108	-620	1.610	-12.092	9.467	-63.482	160
1.806.878	75.644	-1.318.720	116	-1.493	2.873	-75.565	7.235	563.308	161
37.865	2.070	-53.982	1	0	4	-2.070	6	-14.046	162
1.416	309	-4.291	-	-	3	-309	6	-2.566	163
1.214	-	-1.289	-	-	-	-	4	-75	164
6.341	2.364	-15.265	5	-3	73	-2.364	746	-6.560	165
8.210	22	-6.882	1	-96	9	-22	21	1.350	166
87.699	5.183	-97.552	40	-4.650	78	-5.181	242	-4.692	167
12.963	606	-2.930	2	-201	7	-606	21	10.639	168
151.250	37.966	-175.466	79	-23.210	150	-37.830	302	13.643	169
2.415.435	42.653	-2.236.698	95	-27.184	745	-42.475	1.597	221.469	170
167.235	2.808	-83.295	1	-454	2	-2.808	5	86.748	171
219.436	2.897	-199.868	8	-93	144	-2.897	575	22.465	172
1.289.787	28.720	-1.089.023	220	-494	6.785	-28.491	12.746	227.012	173
94.189	2.747	-109.897	20	-239	1.760	-2.661	5.822	-13.307	174
15.803	913	-16.220	1	0	169	-910	306	491	175
45.795	657	-34.484	11	-78	339	-405	2.701	11.954	176
1.393.195	32.257	-913.742	427	-1.162	13.635	-31.747	29.156	511.624	177
147.093	8.570	-100.987	20	-519	463	-8.566	996	54.743	178
108.038	1.202	-64.688	48	-125	937	-1.187	2.390	44.501	179
356.188	14.202	-242.865	56	-234	609	-14.197	1.236	128.855	180
94.808	3.007	-72.191	26	-267	144	-3.007	272	25.458	181
147.469	3.469	-97.442	152	-434	1.474	-3.435	2.738	53.478	182
26.106	1.054	-17.963	40	-61	510	-1.050	920	9.173	183
17.368	214	-10.409	2	-12	27	-148	56	7.172	184
203.784	1.257	-166.416	2	-10	32	-1.257	67	38.692	185
65.612	2.707	-60.824	17	-223	65	-2.707	108	7.493	186
1.108.920	77.320	-670.921	8	-1.356	19	-77.320	35	516.492	187
1.188	95	-8.548	1	-3	3	-95	5	-7.264	188
64.986	3.230	-66.807	19	-15.593	98	-3.227	195	1.512	189
1.466.556	68.358	-970.222	784	-14.554	7.576	-67.976	15.501	563.234	190
662.183	13.861	-396.384	166	-3.895	1.951	-13.733	4.713	279.691	191
53.418	387	-21.730	12	-11	150	-386	470	32.171	192
875.036	56.680	-746.854	13	-9.533	81	-53.151	536	185.777	193
233.263	6.149	-237.577	44	-598	570	-5.948	5.157	1.499	194
82.871	378	-63.596	5	-6	77	-179	1.087	19.767	195
479.731	2.252	-489.787	5	-2	50	-2.181	282	-7.382	196
113.923	443	-66.259	-	-	12	-50	99	46.851	197
18.564	49	-7.942	-	-	2	-9	6	10.671	198
1.839	0	-305	-	-	1	0	9	1.534	199
249.665	1.665	-209.614	12	-143	223	-1.573	1.223	40.545	200

# Umsatzsteuerstatistik 2019

## 4.2 Ausgewählte Merkmale nach Wirtschaftsgruppen der ÖNACE 2008

Zeile	Wirtschaftsgruppen der ÖNACE 2008	Veranlagungsfälle	Steuerbarer Umsatz	Reverse-Charge-Umsatz		Steuerfreier Umsatz		
			1.000 EUR	Fälle	1.000 EUR	Fälle	1.000 EUR	
201	Mit Vers.dienstleist. a.n.g. verbundene Tätigkeiten	<662>	2.219	197.019	63	5.472	-	-
202	Fondsmanagement	<663>	75	69.163	1	4.987	-	-
203	Kauf/Verk. v. eig. Grundst., Gebäuden, Wohnungen	<681>	4.937	2.659.095	95	14.378	1.209	1.526.818
204	Verm., Verp. v. eig. o. geleasteten Grundst. a.n.g.	<682>	143.077	23.719.036	1.210	124.654	18.937	4.405.808
205	Vermittl., Verw. v. Grundst. a.n.g. für Dritte	<683>	18.274	5.434.838	224	25.115	2.507	1.481.669
206	Rechtsberatung	<691>	6.680	2.692.458	131	5.607	738	13.231
207	Wirtschaftsprüfung, Steuerberatung; Buchführung	<692>	8.985	3.515.754	181	1.799	1.096	49.480
208	Verwalt. u. Führung v. Unternehmen und Betrieben	<701>	8.613	5.183.055	256	125.766	1.142	732.873
209	Public-Relations- und Unternehmensberatung	<702>	20.713	3.241.933	592	45.858	3.690	213.785
210	Architektur- und Ingenieurbüros	<711>	19.426	7.517.080	1.071	271.735	2.251	1.052.189
211	Techn., physik. und chemische Untersuchung	<712>	1.306	585.745	75	10.513	266	14.562
212	Forsch./Entw.: Natur-, Ingenieur-, Agrarwissensch.	<721>	1.334	796.811	51	10.838	433	288.990
213	Forsch./Entw.: Rechts-, Wirtsch.-, Sozialwissensch.	<722>	579	45.498	12	695	232	3.866
214	Werbung	<731>	15.399	5.452.513	900	297.758	2.616	148.343
215	Markt- und Meinungsforschung	<732>	366	118.951	10	2.226	78	1.824
216	Ateliers f. Textil-, Schmuck-, Grafik- u. ä. Design	<741>	2.189	210.721	68	2.812	477	16.449
217	Fotografie und Fotolabors	<742>	3.139	228.233	122	1.536	716	11.939
218	Übersetzen und Dolmetschen	<743>	1.849	99.781	93	2.773	599	7.708
219	Sonst. freiberufl., wissensch., techn. Tätigk. a.n.g.	<749>	4.843	959.771	207	100.059	1.148	124.034
220	Veterinärwesen	<750>	2.046	447.163	55	157	263	3.822
221	Vermietung von Kraftwagen	<771>	694	3.900.418	37	13.482	183	154.803
222	Vermietung von Gebrauchsgütern	<772>	1.066	664.881	71	110.310	272	31.510
223	Verm. v. Masch., Geräten, sonst. bewegl. Sachen	<773>	1.705	2.414.657	267	153.091	406	210.072
224	Leasing v. nichtfin. immat. Vermögensgegenst.	<774>	255	52.770	9	1.098	42	2.167
225	Vermittlung von Arbeitskräften	<781>	553	252.893	73	40.976	76	2.283
226	Befristete Überlassung von Arbeitskräften	<782>	827	3.643.208	467	1.016.804	102	4.540
227	Sonstige Überlassung von Arbeitskräften	<783>	275	1.014.299	133	309.780	27	1.367
228	Reisebüros und Reiseveranstalter	<791>	1.334	2.958.991	61	9.774	547	2.047.060
229	Erbr. sonst. Reservierungsdienstleistungen	<799>	1.119	479.075	40	800	463	8.207
230	Private Wach- und Sicherheitsdienste	<801>	279	493.341	19	3.511	38	1.015
231	Sicherheitsdienste mit Überwachungssystemen	<802>	34	7.810	4	152	6	73
232	Detekteien	<803>	180	24.171	3	43	20	437
233	Hausmeisterdienste	<811>	2.892	1.109.059	922	62.763	428	21.772
234	Reinig. v. Gebäuden, Straßen, Verkehrsmitteln	<812>	3.794	3.021.763	1.503	263.786	478	21.111
235	Garten-, Landschaftsbau, gärtner. Dienstleist.	<813>	1.796	662.658	476	64.691	264	7.665
236	Sekretariats- und Schreibdienste, Copy-Shops	<821>	1.069	135.419	47	1.021	295	7.519
237	Call Centers	<822>	161	215.245	9	4.787	37	21.233
238	Messe-, Ausstellungs- und Kongressveranstalter	<823>	1.259	572.605	63	15.843	195	9.658
239	Erbr. sonst. wirtschaftl. Dienstleistungen	<829>	2.410	1.245.275	128	20.554	546	30.866
240	Öffentliche Verwaltung	<841>	2.271	10.554.761	888	38.246	139	4.503.856
241	Ausw. Angelegenheiten, Verteidigung, Justiz a.n.g.	<842>	51	78.103	4	40.046	3	12
242	Sozialversicherung	<843>	32	64.211.969	3	125	29	64.161.521
243	Kindergärten und Vorschulen	<851>	228	106.716	2	0	57	61.019
244	Volksschulen	<852>	24	42.356	-	-	16	32.709
245	Weiterführende Schulen	<853>	645	151.909	4	11	92	125.048
246	Tertiärer u. post-sek., nicht tertiärer Unterricht	<854>	105	245.756	5	1.632	52	189.160
247	Sonstiger Unterricht	<855>	8.465	1.389.123	184	2.957	3.521	308.891
248	Erbr. von Dienstleistungen für den Unterricht	<856>	656	106.255	12	702	250	42.233
249	Krankenhäuser	<861>	247	6.890.768	13	1.160	172	5.621.261
250	Arzt- und Zahnarztpraxen	<862>	19.244	7.252.337	92	1.348	17.560	5.777.314

# Umsatzsteuerstatistik 2019

## 4.2 Ausgewählte Merkmale nach Wirtschaftsgruppen der ÖNACE 2008

darunter gem. § 6 Abs. 1 Z. 1 in Verbindung mit § 7 Ausfuhrlieferungen		darunter gem. Art. 6 Abs. 1 Z. 1 u. 2 innergemeinschaftliche Lieferungen		Steuerpflichtiger Umsatz		darunter versteuert mit 20 % (Normalsteuersatz)		darunter versteuert mit 10 % (ermäßigter Steuersatz)		Zeile
Fälle	1.000 EUR	Fälle	1.000 EUR	Fälle	1.000 EUR	Fälle	1.000 EUR	Fälle	1.000 EUR	
-	-	-	-	2.009	191.547	1.831	152.899	708	36.871	201
-	-	-	-	52	64.176	48	36.508	17	27.611	202
110	18.175	25	3.967	3.157	1.117.899	2.838	977.822	1.755	137.244	203
1.094	53.516	290	40.898	128.479	19.188.574	104.452	11.045.160	102.913	8.114.402	204
316	15.232	78	12.206	16.529	3.928.055	15.423	3.142.691	10.846	782.065	205
230	3.228	56	609	6.479	2.673.621	6.411	2.625.688	1.496	47.191	206
260	2.974	76	794	8.424	3.464.476	8.333	3.430.009	1.472	31.707	207
157	31.879	176	42.275	7.849	4.324.416	7.602	3.907.035	2.283	406.214	208
732	25.771	568	24.756	17.679	2.982.290	17.303	2.760.580	3.727	216.811	209
651	625.704	597	298.608	17.744	6.193.156	17.554	6.123.689	2.722	65.962	210
55	5.433	75	5.316	1.114	560.669	1.085	536.151	198	23.311	211
103	207.798	130	68.724	877	496.984	829	370.877	229	126.057	212
11	388	7	305	372	40.937	345	34.500	106	6.385	213
800	35.529	1.056	79.321	13.842	5.006.412	13.434	4.748.786	2.274	207.080	214
10	228	8	188	270	114.901	264	114.272	39	552	215
138	5.723	158	6.409	1.898	191.460	1.869	185.593	250	3.816	216
170	1.542	198	5.349	2.766	214.757	2.735	208.032	405	5.125	217
68	985	72	524	1.359	89.300	1.345	83.161	177	6.007	218
161	12.764	167	61.001	3.747	735.678	3.604	648.317	727	46.896	219
68	623	40	919	1.940	443.184	1.916	281.633	1.687	117.024	220
52	10.021	110	104.714	629	3.732.134	593	3.688.804	205	43.040	221
86	3.954	134	14.626	938	523.061	903	501.631	323	18.920	222
88	17.285	202	65.758	1.456	2.051.494	1.437	2.031.582	269	16.665	223
22	1.211	21	868	181	49.505	179	48.235	24	1.089	224
24	1.104	10	238	466	209.633	459	206.798	59	2.650	225
49	1.650	35	1.494	719	2.621.864	711	2.599.107	147	22.366	226
17	342	4	247	241	703.152	239	690.115	47	12.763	227
101	47.788	55	3.890	1.133	902.157	1.022	305.826	691	562.862	228
43	393	41	408	749	470.069	714	131.441	409	40.639	229
14	35	12	439	257	488.816	256	480.056	27	8.570	230
2	15	2	22	27	7.584	27	7.584	-	-	231
3	64	2	118	157	23.691	154	23.447	18	228	232
68	7.977	45	2.743	2.462	1.024.523	2.436	982.216	418	41.571	233
132	1.452	126	6.650	3.422	2.736.865	3.399	2.643.307	606	82.880	234
67	687	79	4.069	1.649	590.303	1.634	510.871	336	8.185	235
46	793	77	2.136	862	126.879	837	120.665	215	6.043	236
10	815	10	1.060	136	189.224	135	188.402	31	761	237
59	1.943	69	4.290	1.130	547.104	1.080	486.536	272	31.526	238
96	3.940	101	10.393	1.831	1.193.856	1.707	1.094.031	474	93.631	239
7	3.217	21	275	2.210	6.012.660	2.171	984.767	2.165	4.867.144	240
2	6	1	6	25	38.045	23	34.130	14	2.936	241
-	-	-	-	24	50.323	24	37.679	18	12.617	242
3	8	-	-	186	45.697	70	3.298	163	39.448	243
-	-	1	0	12	9.647	10	1.907	9	7.731	244
2	680	2	16	120	26.850	97	13.179	56	13.518	245
3	4.629	5	32	76	54.964	71	33.925	42	20.516	246
243	3.974	225	4.581	5.914	1.077.276	5.700	931.450	2.044	136.984	247
26	1.028	26	2.271	477	63.319	464	54.016	144	8.704	248
8	1.663	5	956	139	1.268.347	131	103.099	114	1.163.884	249
259	11.096	33	928	7.461	1.473.676	6.648	278.793	4.508	1.193.911	250

# Umsatzsteuerstatistik 2019

## 4.2 Ausgewählte Merkmale nach Wirtschaftsgruppen der ÖNACE 2008

Zeile	Wirtschaftsgruppen der ÖNACE 2008	Innergemein- schaftlicher Erwerb		darunter steuerpflichtig				
				versteuert mit 20 %		versteuert mit 10 %		
		Fälle	1.000 EUR	Fälle	1.000 EUR	Fälle	1.000 EUR	
201	Mit Vers.dienstleist. a.n.g. verbundene Tätigkeiten	<662>	478	7.998	450	7.492	65	327
202	Fondsmanagement	<663>	28	366	26	324	14	28
203	Kauf/Verk. v. eig. Grundst., Gebäuden, Wohnungen	<681>	641	18.135	625	17.830	44	35
204	Verm., Verp. v. eig. o. geleast. Grundst. a.n.g.	<682>	5.823	221.687	5.522	207.758	461	10.516
205	Vermittl., Verw. v. Grundst. a.n.g. für Dritte	<683>	2.243	28.348	2.177	27.636	236	283
206	Rechtsberatung	<691>	1.226	3.146	1.124	2.738	306	267
207	Wirtschaftsprüfung, Steuerberatung; Buchführung	<692>	2.516	7.478	2.406	6.793	467	560
208	Verwalt. u. Führung v. Unternehmen und Betrieben	<701>	1.095	160.607	1.041	154.317	273	5.555
209	Public-Relations- und Unternehmensberatung	<702>	5.553	178.028	5.214	46.272	1.676	130.938
210	Architektur- und Ingenieurbüros	<711>	6.670	336.113	6.210	333.988	1.921	1.014
211	Techn., physik. und chemische Untersuchung	<712>	416	20.234	403	19.045	100	315
212	Forsch./Entw.: Natur-, Ingenieur-, Agrarwissensch.	<721>	524	101.041	501	93.691	160	7.178
213	Forsch./Entw.: Rechts-, Wirtsch.-, Sozialwissensch.	<722>	77	3.067	66	2.860	32	126
214	Werbung	<731>	6.503	223.100	6.291	201.059	1.297	13.933
215	Markt- und Meinungsforschung	<732>	92	776	87	707	33	13
216	Ateliers f. Textil-, Schmuck-, Grafik- u. ä. Design	<741>	937	16.980	903	16.794	171	99
217	Fotografie und Fotolabors	<742>	1.623	12.121	1.595	11.960	234	109
218	Übersetzen und Dolmetschen	<743>	237	370	214	312	49	41
219	Sonst. freiberufl., wissensch., techn. Tätigk. a.n.g.	<749>	1.222	153.374	1.174	122.107	217	10.825
220	Veterinärwesen	<750>	1.142	7.253	965	4.325	623	1.846
221	Vermietung von Kraftwagen	<771>	269	188.360	264	186.094	13	30
222	Vermietung von Gebrauchsgütern	<772>	551	72.249	533	70.915	69	812
223	Verm. v. Masch., Geräten, sonst. bewegl. Sachen	<773>	730	300.906	714	299.448	57	1.023
224	Leasing v. nichtfin. immat. Vermögensgegenst.	<774>	78	1.763	75	1.505	12	217
225	Vermittlung von Arbeitskräften	<781>	182	759	172	723	29	11
226	Befristete Überlassung von Arbeitskräften	<782>	385	4.546	372	4.426	47	36
227	Sonstige Überlassung von Arbeitskräften	<783>	117	1.613	116	1.481	9	3
228	Reisebüros und Reiseveranstalter	<791>	498	17.843	473	16.122	138	1.385
229	Erbr. sonst. Reservierungsdienstleistungen	<799>	281	4.997	270	3.991	66	154
230	Private Wach- und Sicherheitsdienste	<801>	141	4.220	139	4.099	18	22
231	Sicherheitsdienste mit Überwachungssystemen	<802>	11	220	11	220	-	-
232	Detekteien	<803>	59	325	58	317	7	1
233	Hausmeisterdienste	<811>	864	11.128	847	10.056	45	822
234	Reinig. v. Gebäuden, Straßen, Verkehrsmitteln	<812>	1.506	31.807	1.480	31.039	131	242
235	Garten-, Landschaftsbau, gärtner. Dienstleist.	<813>	1.035	39.600	973	24.102	244	493
236	Sekretariats- und Schreibdienste, Copy-Shops	<821>	319	5.778	311	5.434	28	233
237	Call Centers	<822>	68	879	66	847	20	27
238	Messe-, Ausstellungs- und Kongressveranstalter	<823>	496	16.131	483	15.954	97	155
239	Erbr. sonst. wirtschaftl. Dienstleistungen	<829>	524	49.820	494	48.547	87	1.108
240	Öffentliche Verwaltung	<841>	1.182	154.639	1.158	119.655	446	32.988
241	Ausw. Angelegenheiten, Verteidigung, Justiz a.n.g.	<842>	38	107.448	37	107.068	23	369
242	Sozialversicherung	<843>	22	8.337	22	6.401	20	1.356
243	Kindergärten und Vorschulen	<851>	58	224	52	204	26	20
244	Volksschulen	<852>	7	79	5	39	5	40
245	Weiterführende Schulen	<853>	485	3.556	431	3.151	365	396
246	Tertiärer u. post-sek., nicht tertiärer Unterricht	<854>	76	64.251	74	59.940	64	3.617
247	Sonstiger Unterricht	<855>	2.470	31.783	2.349	27.334	725	3.647
248	Erbr. von Dienstleistungen für den Unterricht	<856>	158	2.671	145	1.637	55	1.032
249	Krankenhäuser	<861>	106	93.374	106	72.404	75	20.966
250	Arzt- und Zahnarztpraxen	<862>	3.098	41.202	2.905	36.676	770	2.152

# Umsatzsteuerstatistik 2019

## 4.2 Ausgewählte Merkmale nach Wirtschaftsgruppen der ÖNACE 2008

Umsatzsteuer (brutto)	Erwerbsteuer	Abziehbare Vorsteuer insgesamt	darunter Einfuhr- umsatzsteuer		darunter aus innergemein- schaftlichem Erwerb		Zahllast Gutschrift (-) (Saldo)		Zeile
			Fälle	1.000 EUR	Fälle	1.000 EUR	Fälle	1.000 EUR	
39.113	1.557	-24.648	13	-49	353	-1.305	2.191	16.030	201
18.417	70	-23.640	2	0	15	-21	75	-5.090	202
237.668	3.580	-294.514	33	-209	540	-2.969	4.629	-53.343	203
3.135.862	43.059	-3.147.460	271	-2.327	5.605	-42.095	133.521	25.024	204
744.788	5.571	-583.133	80	-239	2.144	-5.139	17.808	169.464	205
543.539	580	-157.515	24	-24	1.201	-523	6.552	386.636	206
710.590	1.418	-216.927	49	-195	2.454	-1.188	8.604	494.983	207
1.074.407	31.468	-781.824	99	-4.048	1.055	-31.267	8.267	326.413	208
670.936	22.376	-354.682	249	-1.039	5.399	-22.051	19.763	337.139	209
1.430.911	66.914	-868.235	444	-12.569	6.546	-66.634	18.805	629.588	210
116.984	3.948	-55.225	58	-396	404	-3.551	1.202	65.713	211
153.288	19.463	-200.114	195	-11.612	509	-18.090	1.160	-27.589	212
8.188	595	-4.135	3	-56	69	-52	405	4.647	213
1.110.958	42.377	-759.250	427	-31.792	6.379	-42.178	14.709	393.812	214
28.075	143	-15.194	5	-60	92	-141	323	13.024	215
40.956	3.369	-22.806	86	-293	909	-3.318	2.008	21.514	216
43.670	2.403	-20.491	99	-82	1.582	-2.374	2.866	25.583	217
21.160	67	-9.076	7	-59	215	-65	1.455	12.143	218
155.217	28.155	-120.327	87	-6.338	1.191	-28.045	4.221	62.732	219
74.297	1.187	-33.318	34	-48	1.125	-1.170	1.964	42.162	220
761.256	37.224	-813.448	21	-291	263	-37.186	683	-15.012	221
118.608	14.314	-102.625	59	-698	544	-14.301	1.000	29.464	222
482.934	60.022	-444.950	107	-4.515	710	-59.984	1.649	97.736	223
10.819	323	-6.195	8	-49	76	-323	248	4.950	224
48.456	146	-19.630	8	-25	176	-143	527	28.972	225
535.879	890	-79.168	17	-268	379	-860	821	457.560	226
147.220	313	-23.431	5	-13	116	-311	273	124.102	227
150.169	3.373	-155.811	47	-60	488	-3.218	1.290	-2.321	228
76.171	922	-102.058	16	-34	275	-903	786	-24.949	229
98.452	834	-18.659	9	-5	140	-830	271	80.626	230
1.605	44	-483	-	-	11	-44	32	1.166	231
4.845	64	-1.451	1	0	56	-61	168	3.459	232
220.741	2.120	-101.837	32	-146	849	-2.083	2.611	121.000	233
588.193	6.278	-192.060	65	-4.259	1.477	-6.215	3.605	402.314	234
116.548	6.807	-66.484	33	-157	1.011	-6.723	1.698	56.862	235
25.504	1.110	-14.078	25	-46	308	-1.096	921	12.536	236
42.530	172	-17.951	5	-6	65	-172	155	24.740	237
115.432	3.207	-88.541	50	-232	493	-3.206	1.218	30.132	238
250.776	9.838	-187.843	53	-2.507	495	-9.756	2.130	72.548	239
721.665	27.532	-863.124	30	-582	1.009	-13.550	2.262	-114.467	240
17.182	21.451	-3.757	2	-57	8	-227	50	33.933	241
11.272	1.416	-15.250	-	-	3	-14	25	-2.562	242
5.003	43	-5.123	-	-	55	-37	190	-68	243
1.161	12	-1.313	-	-	2	-5	16	-140	244
4.430	671	-3.989	5	-7	30	-92	585	1.112	245
20.563	12.440	-5.923	8	-6	30	-416	98	27.079	246
207.680	5.929	-115.095	157	-674	2.360	-5.553	6.265	98.655	247
12.342	431	-7.379	12	-10	146	-405	521	5.394	248
142.109	16.578	-112.038	13	-117	90	-6.179	151	46.655	249
177.600	7.573	-110.493	53	-361	1.450	-2.726	9.098	74.640	250

# Umsatzsteuerstatistik 2019

## 4.2 Ausgewählte Merkmale nach Wirtschaftsgruppen der ÖNACE 2008

Zeile	Wirtschaftsgruppen der ÖNACE 2008	Veranlagungsfälle	Steuerbarer Umsatz	Reverse-Charge-Umsatz		Steuerfreier Umsatz		
			1.000 EUR	Fälle	1.000 EUR	Fälle	1.000 EUR	
251	Gesundheitswesen a. n. g.	<869>	8.601	1.475.064	63	1.474	7.277	870.666
252	Pflegeheime	<871>	229	790.219	8	592	36	100.856
253	Stat. Einr. zur psychosoz. Betreuung u. Ä.	<872>	30	81.269	1	5	6	28.284
254	Altenheime; Alten- und Behindertenwohnheime	<873>	203	1.024.605	11	13	48	101.938
255	Sonst. Heime (ohne Erholungs-, Ferienheime)	<879>	113	383.591	4	210	23	13.141
256	Soz. Betr. älterer Menschen und Behinderter	<881>	165	658.391	20	1.050	54	21.792
257	Sonstiges Sozialwesen (ohne Heime)	<889>	2.245	2.756.073	52	2.902	972	979.877
258	Kreative, künstler. u. unterhaltende Tätigkeiten	<900>	12.524	1.352.226	370	20.539	4.262	72.338
259	Biblioth., Archive, Museen, botan., zoolog. Gärten	<910>	341	429.837	31	3.572	101	6.845
260	Spiel-, Wett- und Lotteriewesen	<920>	240	5.165.317	9	1.623	87	4.550.505
261	Erbringung von Dienstleistungen des Sports	<931>	3.892	1.390.290	123	3.870	1.053	94.995
262	Erbr. v. sonst. Dienstleist. d. Unterhalt., Erholung	<932>	2.480	697.525	98	3.878	489	22.737
263	Wirtschafts- und Arbeitgeberverbände, Berufsg.	<941>	661	443.292	18	277	152	30.314
264	Arbeitnehmervereinigungen	<942>	23	16.226	1	4	5	391
265	Kirchl. Vereinig.; polit. Parteien, sonst. IV a. n. g.	<949>	2.276	709.344	49	585	662	84.425
266	Rep. v. EDV- u. Telekommunikationsgeräten	<951>	213	80.897	23	1.913	50	10.042
267	Reparatur von Gebrauchsgütern	<952>	1.363	188.857	122	2.851	445	14.089
268	Erbr. v. sonst. überw. pers. Dienstleistungen	<960>	20.180	2.720.514	467	19.654	6.096	142.564
269	Private Haushalte mit Hauspersonal	<970>	-	-	-	-	-	-
270	H. v. Waren d. priv. Haushalte f. d. Eigenbedarf	<981>	-	-	-	-	-	-
271	Erbr. v. Dienstleist. d. priv. Haush. f. d. Eigenbed.	<982>	-	-	-	-	-	-
272	Exterritoriale Organisationen und Körperschaften	<990>	-	-	-	-	-	-
273	Nicht zuordenbar		143	2.285	1	0	54	790
<b>274</b>	<b>Insgesamt</b>		<b>697.971</b>	<b>796.839.033</b>	<b>67.151</b>	<b>37.457.595</b>	<b>162.004</b>	<b>256.832.137</b>



# Umsatzsteuerstatistik 2019

## 4.2 Ausgewählte Merkmale nach Wirtschaftsgruppen der ÖNACE 2008

darunter gem. § 6 Abs. 1 Z. 1 in Verbindung mit § 7 Ausfuhrlieferungen		darunter gem. Art. 6 Abs. 1 Z. 1 u. 2 innergemeinschaftliche Lieferungen		Steuerpflichtiger Umsatz		darunter versteuert mit 20 % (Normalsteuersatz)		darunter versteuert mit 10 % (ermäßigter Steuersatz)		Zeile
Fälle	1.000 EUR	Fälle	1.000 EUR	Fälle	1.000 EUR	Fälle	1.000 EUR	Fälle	1.000 EUR	
128	2.273	57	5.906	2.833	602.924	2.624	198.645	1.127	401.870	251
8	15	1	0	210	688.771	194	20.038	202	668.626	252
3	1	-	-	29	52.979	21	840	28	52.140	253
9	229	2	2	175	922.654	157	30.043	171	892.576	254
5	9	1	0	104	370.240	73	5.477	88	326.558	255
2	2	7	43	129	635.549	111	16.154	104	619.355	256
67	4.141	53	3.781	1.583	1.773.294	1.445	234.108	699	1.511.802	257
432	10.648	520	12.067	9.097	1.259.350	7.063	583.710	2.045	352.735	258
46	3.690	57	2.584	310	419.420	293	180.569	234	135.578	259
10	637	11	785	170	613.189	168	598.042	50	12.733	260
171	8.150	129	11.314	3.092	1.291.426	3.051	1.081.049	1.582	80.255	261
106	8.919	119	4.888	2.115	670.909	1.994	418.036	646	48.141	262
43	2.887	45	1.512	581	412.700	555	274.561	243	60.550	263
1	30	-	-	23	15.831	23	10.663	12	4.717	264
86	1.479	93	2.613	1.885	624.333	1.642	340.280	1.260	259.502	265
15	209	28	9.307	199	68.942	198	68.800	15	141	266
73	1.418	96	4.611	1.046	171.916	1.041	168.295	141	3.348	267
465	4.087	319	17.133	14.755	2.558.295	14.541	2.140.135	2.677	314.361	268
-	-	-	-	-	-	-	-	-	-	269
-	-	-	-	-	-	-	-	-	-	270
-	-	-	-	-	-	-	-	-	-	271
-	-	-	-	-	-	-	-	-	-	272
2	41	1	2	85	1.494	66	1.001	37	461	273
<b>37.203</b>	<b>44.053.264</b>	<b>46.150</b>	<b>101.864.150</b>	<b>598.623</b>	<b>502.549.301</b>	<b>546.863</b>	<b>385.613.650</b>	<b>286.899</b>	<b>107.318.760</b>	<b>274</b>

# Umsatzsteuerstatistik 2019

## 4.2 Ausgewählte Merkmale nach Wirtschaftsgruppen der ÖNACE 2008

Zeile	Wirtschaftsgruppen der ÖNACE 2008	Innergemein- schaftlicher Erwerb		darunter steuerpflichtig				
				versteuert mit 20 %		versteuert mit 10 %		
		Fälle	1.000 EUR	Fälle	1.000 EUR	Fälle	1.000 EUR	
251	Gesundheitswesen a. n. g.	<869>	973	31.970	906	28.088	332	3.810
252	Pflegeheime	<871>	172	1.576	171	1.516	55	54
253	Stat. Einr. zur psychosoz. Betreuung u. Ä.	<872>	21	222	21	197	8	5
254	Altenheime; Alten- und Behindertenwohnheime	<873>	132	1.064	126	856	50	185
255	Sonst. Heime (ohne Erholungs-, Ferienheime)	<879>	63	543	59	510	25	29
256	Soz. Betr. älterer Menschen und Behinderter	<881>	72	1.672	69	1.437	43	114
257	Sonstiges Sozialwesen (ohne Heime)	<889>	593	7.308	560	6.588	233	666
258	Kreative, künstler. u. unterhaltende Tätigkeiten	<900>	2.962	35.645	2.815	33.342	508	1.593
259	Biblioth., Archive, Museen, botan., zoolog. Gärten	<910>	198	15.375	192	11.299	100	2.950
260	Spiel-, Wett- und Lotteriewesen	<920>	91	15.008	89	14.387	14	538
261	Erbringung von Dienstleistungen des Sports	<931>	1.792	70.318	1.760	66.543	523	2.371
262	Erbr. v. sonst. Dienstleist. d. Unterhalt., Erholung	<932>	1.098	31.169	1.075	29.186	192	881
263	Wirtschafts- und Arbeitgeberverbände, Berufsg.	<941>	237	6.293	206	4.123	110	1.029
264	Arbeitnehmervereinigungen	<942>	12	756	12	735	8	20
265	Kirchl. Vereinig.; polit. Parteien, sonst. IV a. n. g.	<949>	644	13.670	603	10.023	245	3.140
266	Rep. v. EDV- u. Telekommunikationsgeräten	<951>	138	6.086	137	6.071	13	8
267	Reparatur von Gebrauchsgütern	<952>	708	20.530	704	20.467	41	37
268	Erbr. v. sonst. überw. pers. Dienstleistungen	<960>	8.487	120.086	8.290	115.716	1.277	2.715
269	Private Haushalte mit Hauspersonal	<970>	-	-	-	-	-	-
270	H. v. Waren d. priv. Haushalte f. d. Eigenbedarf	<981>	-	-	-	-	-	-
271	Erbr. v. Dienstleist. d. priv. Haush. f. d. Eigenbed.	<982>	-	-	-	-	-	-
272	Exterritoriale Organisationen und Körperschaften	<990>	-	-	-	-	-	-
273	Nicht zuordenbar		7	22	7	21	2	0
<b>274</b>	<b>Insgesamt</b>		<b>230.020</b>	<b>120.201.509</b>	<b>221.053</b>	<b>105.526.072</b>	<b>48.862</b>	<b>12.893.121</b>

# Umsatzsteuerstatistik 2019

## 4.2 Ausgewählte Merkmale nach Wirtschaftsgruppen der ÖNACE 2008

Umsatzsteuer (brutto)	Erwerbsteuer	Abziehbare Vorsteuer insgesamt	darunter Einfuhr- umsatzsteuer		darunter aus innergemein- schaftlichem Erwerb		Zahllast Gutschrift (-) (Saldo)		Zeile
			Fälle	1.000 EUR	Fälle	1.000 EUR	Fälle	1.000 EUR	
84.768	6.004	-53.628	42	-105	835	-3.945	3.132	37.140	251
71.104	309	-43.363	-	-	166	-301	225	28.089	252
5.392	40	-2.855	-	-	20	-31	29	2.577	253
95.448	191	-57.678	1	0	118	-177	192	38.012	254
39.000	105	-20.043	-	-	61	-97	108	19.063	255
65.399	312	-32.006	2	0	70	-305	131	33.703	256
203.596	1.385	-103.404	25	-78	561	-1.279	1.676	101.527	257
234.806	6.888	-178.248	208	-521	2.867	-6.787	9.547	63.712	258
65.693	2.685	-89.712	43	-450	192	-2.597	330	-21.319	259
127.590	2.946	-62.001	7	-36	76	-2.087	225	68.559	260
267.982	13.654	-192.715	119	-1.202	1.759	-13.454	3.281	88.913	261
133.058	5.940	-98.772	109	-357	1.070	-5.920	2.268	40.443	262
75.608	1.064	-61.802	7	-2	188	-719	634	15.698	263
2.871	149	-2.277	-	-	8	-5	23	743	264
101.569	2.382	-83.498	24	-41	545	-1.626	2.056	20.409	265
14.622	1.215	-10.120	27	-31	135	-1.212	208	5.717	266
34.597	4.097	-22.230	62	-420	690	-4.084	1.091	16.331	267
480.939	23.595	-225.798	428	-2.055	8.222	-23.363	15.533	278.689	268
-	-	-	-	-	-	-	-	-	269
-	-	-	-	-	-	-	-	-	270
-	-	-	-	-	-	-	-	-	271
-	-	-	-	-	-	-	-	-	272
256	4	-320	-	-	7	-4	96	-60	273
<b>111.765.211</b>	<b>22.583.953</b>	<b>-108.718.673</b>	<b>24.506</b>	<b>-5.035.793</b>	<b>221.580</b>	<b>-22.475.336</b>	<b>640.909</b>	<b>25.854.646</b>	<b>274</b>

# Umsatzsteuerstatistik 2019

## 5.1 Ausgewählte Merkmale nach Umsatzstufen und Bundesländern

Zeile	Stufen des steuerbaren Umsatzes in EUR			Veranlagungsfälle	Steuerbarer Umsatz	Reverse-Charge-Umsatz		Steuerfreier Umsatz	
					1.000 EUR	Fälle	1.000 EUR	Fälle	1.000 EUR
<b>Burgenland</b>									
1	bis unter	7.500		2.523	6.764	55	139	386	1.318
2	7.500 bis unter	22.000		2.520	35.162	84	539	593	7.061
3	22.000 bis unter	50.000		2.832	97.418	149	2.365	588	13.272
4	50.000 bis unter	100.000		2.616	188.902	251	6.366	417	12.711
5	100.000 bis unter	300.000		3.516	623.412	553	26.226	672	39.736
6	300.000 bis unter	1 Mio.		2.448	1.337.926	626	67.695	858	141.642
7	1 Mio. bis unter	3 Mio.		1.052	1.774.137	389	135.007	472	140.778
8	3 Mio. bis unter	10 Mio.		406	2.146.079	192	208.202	234	226.263
9	10 Mio. bis unter	30 Mio.		112	1.762.990	59	140.324	77	324.161
10	30 Mio. bis unter	100 Mio.		47	2.274.647	29	110.086	43	466.552
11	100 Mio. und mehr			12	2.477.728	9	33.321	11	1.336.524
<b>12</b>	<b>Insgesamt</b>			<b>18.084</b>	<b>12.725.165</b>	<b>2.396</b>	<b>730.271</b>	<b>4.351</b>	<b>2.710.020</b>
<b>Kärnten</b>									
1	bis unter	7.500		5.869	15.047	104	275	940	3.337
2	7.500 bis unter	22.000		6.089	86.656	147	1.186	1.403	17.269
3	22.000 bis unter	50.000		6.968	239.104	342	5.004	1.331	30.351
4	50.000 bis unter	100.000		6.027	431.731	518	12.721	779	25.806
5	100.000 bis unter	300.000		7.339	1.288.738	1.006	42.019	1.252	98.887
6	300.000 bis unter	1 Mio.		5.004	2.707.757	1.112	98.119	1.583	334.137
7	1 Mio. bis unter	3 Mio.		1.964	3.273.482	702	171.332	802	287.253
8	3 Mio. bis unter	10 Mio.		842	4.312.363	385	339.464	449	510.364
9	10 Mio. bis unter	30 Mio.		237	4.003.385	148	264.947	173	980.430
10	30 Mio. bis unter	100 Mio.		83	4.476.281	50	149.456	70	1.645.042
11	100 Mio. und mehr			29	10.929.223	26	962.435	29	4.250.402
<b>12</b>	<b>Insgesamt</b>			<b>40.451</b>	<b>31.763.768</b>	<b>4.540</b>	<b>2.046.958</b>	<b>8.811</b>	<b>8.183.277</b>
<b>Niederösterreich</b>									
1	bis unter	7.500		16.210	42.461	386	980	2.710	9.213
2	7.500 bis unter	22.000		16.779	236.802	381	2.801	4.016	49.599
3	22.000 bis unter	50.000		18.902	650.141	724	10.602	3.923	88.796
4	50.000 bis unter	100.000		16.919	1.215.292	1.204	31.220	2.566	81.466
5	100.000 bis unter	300.000		20.519	3.600.674	2.505	110.798	4.049	261.813
6	300.000 bis unter	1 Mio.		13.773	7.477.828	2.933	300.593	4.758	898.782
7	1 Mio. bis unter	3 Mio.		5.749	9.621.662	1.921	623.346	2.672	938.604
8	3 Mio. bis unter	10 Mio.		2.510	13.045.904	1.084	974.991	1.460	1.499.234
9	10 Mio. bis unter	30 Mio.		710	11.697.597	379	734.918	516	2.297.961
10	30 Mio. bis unter	100 Mio.		282	14.447.160	185	627.733	238	3.997.302
11	100 Mio. und mehr			126	39.124.252	94	1.268.346	118	13.211.939
<b>12</b>	<b>Insgesamt</b>			<b>112.479</b>	<b>101.159.773</b>	<b>11.796</b>	<b>4.686.328</b>	<b>27.026</b>	<b>23.334.710</b>

# Umsatzsteuerstatistik 2019

## 5.1 Ausgewählte Merkmale nach Umsatzstufen und Bundesländern

darunter gem. § 6 Abs. 1 Z. 1 in Verbindung mit § 7 Ausfuhrlieferungen		darunter gem. Art. 6 Abs. 1 Z. 1 u. 2 innergemeinschaftliche Lieferungen		Steuerpflichtiger Umsatz		darunter versteuert mit 20 % (Normalsteuersatz)		darunter versteuert mit 10 % (ermäßigter Steuersatz)		Zeile
Fälle	1.000 EUR	Fälle	1.000 EUR	Fälle	1.000 EUR	Fälle	1.000 EUR	Fälle	1.000 EUR	
<b>Burgenland</b>										
16	17	37	89	1.474	5.308	1.098	3.195	418	1.564	1
31	74	46	213	2.027	27.561	1.689	16.981	841	8.706	2
56	395	80	982	2.453	81.780	2.246	59.161	984	19.441	3
99	1.053	115	1.804	2.503	169.824	2.404	126.286	1.040	37.747	4
201	3.431	269	7.589	3.400	557.450	3.333	395.379	1.575	139.677	5
263	11.945	363	24.557	2.305	1.128.589	2.273	806.176	1.172	279.407	6
193	27.999	287	61.373	1.026	1.498.352	1.010	1.111.911	482	341.736	7
107	45.049	184	139.541	402	1.711.615	399	1.305.917	192	370.166	8
42	57.437	67	219.213	112	1.298.505	110	877.571	73	357.187	9
23	105.418	36	337.537	47	1.698.009	47	1.150.202	32	514.804	10
7	293.703	9	467.141	12	1.107.882	12	936.156	7	111.619	11
<b>1.038</b>	<b>546.519</b>	<b>1.493</b>	<b>1.260.040</b>	<b>15.761</b>	<b>9.284.875</b>	<b>14.621</b>	<b>6.788.935</b>	<b>6.816</b>	<b>2.182.054</b>	<b>12</b>
<b>Kärnten</b>										
39	61	56	99	3.036	11.436	2.447	6.835	1.089	4.215	1
58	213	76	493	4.909	68.200	4.212	40.364	2.561	26.027	2
104	841	110	901	6.081	203.750	5.625	133.096	3.076	66.641	3
135	1.397	184	3.334	5.796	393.204	5.612	286.753	2.697	100.092	4
282	5.623	399	16.201	7.039	1.147.832	6.932	864.118	3.318	257.721	5
355	18.054	560	51.809	4.696	2.275.500	4.655	1.711.260	2.258	502.033	6
290	39.797	452	131.051	1.927	2.814.897	1.914	2.058.397	919	685.584	7
208	72.757	333	271.486	836	3.462.535	828	2.523.669	429	851.135	8
95	177.219	146	629.425	236	2.758.008	236	2.097.207	137	619.072	9
45	367.296	61	1.096.886	83	2.681.784	82	1.888.902	58	722.763	10
20	786.728	25	2.153.846	29	5.716.386	29	5.108.301	26	334.950	11
<b>1.631</b>	<b>1.469.985</b>	<b>2.402</b>	<b>4.355.531</b>	<b>34.668</b>	<b>21.533.532</b>	<b>32.572</b>	<b>16.718.903</b>	<b>16.568</b>	<b>4.170.231</b>	<b>12</b>
<b>Niederösterreich</b>										
108	168	114	180	9.261	32.268	6.708	19.437	2.746	10.201	1
189	692	204	1.068	13.403	184.402	10.455	107.275	6.189	67.695	2
390	2.447	383	3.725	16.389	550.743	14.613	371.743	7.222	158.398	3
548	5.037	586	8.058	16.154	1.102.606	15.342	818.608	6.461	250.952	4
1.193	20.889	1.365	40.211	19.709	3.228.062	19.304	2.399.931	8.579	709.355	5
1.350	53.264	1.779	139.169	12.873	6.278.454	12.651	4.743.629	6.007	1.293.218	6
939	117.152	1.443	318.191	5.591	8.059.712	5.542	6.243.243	2.618	1.607.263	7
697	296.429	1.076	849.486	2.477	10.571.678	2.467	8.123.921	1.230	2.206.534	8
295	491.942	436	1.443.736	705	8.664.718	704	6.768.463	380	1.713.091	9
158	843.649	205	2.673.804	282	9.822.125	281	7.896.255	189	1.641.006	10
91	1.953.716	104	6.134.637	126	24.643.967	126	16.989.359	103	6.942.195	11
<b>5.958</b>	<b>3.785.384</b>	<b>7.695</b>	<b>11.612.264</b>	<b>96.970</b>	<b>73.138.735</b>	<b>88.193</b>	<b>54.481.865</b>	<b>41.724</b>	<b>16.599.907</b>	<b>12</b>

# Umsatzsteuerstatistik 2019

## 5.1 Ausgewählte Merkmale nach Umsatzstufen und Bundesländern

Zeile	Stufen des steuerbaren Umsatzes in EUR			Innergemeinschaftlicher Erwerb		darunter steuerpflichtig			
						versteuert mit 20 %		versteuert mit 10 %	
				Fälle	1.000 EUR	Fälle	1.000 EUR	Fälle	1.000 EUR
<b>Burgenland</b>									
1	bis unter	7.500	305	2.350	283	2.153	44	48	
2	7.500 bis unter	22.000	330	1.751	313	1.658	34	61	
3	22.000 bis unter	50.000	621	3.337	590	2.956	75	268	
4	50.000 bis unter	100.000	921	8.458	882	7.727	132	509	
5	100.000 bis unter	300.000	1.887	29.606	1.818	27.009	284	1.687	
6	300.000 bis unter	1 Mio.	1.601	68.866	1.563	63.180	288	3.887	
7	1 Mio. bis unter	3 Mio.	876	135.463	864	117.086	193	14.493	
8	3 Mio. bis unter	10 Mio.	354	177.821	348	154.187	110	18.672	
9	10 Mio. bis unter	30 Mio.	107	209.473	106	173.446	47	32.102	
10	30 Mio. bis unter	100 Mio.	44	344.362	44	303.766	22	37.226	
11	100 Mio. und mehr		12	500.973	12	393.644	5	79.025	
<b>12</b>	<b>Insgesamt</b>		<b>7.058</b>	<b>1.482.458</b>	<b>6.823</b>	<b>1.246.813</b>	<b>1.234</b>	<b>187.979</b>	
<b>Kärnten</b>									
1	bis unter	7.500	737	9.078	695	8.112	116	517	
2	7.500 bis unter	22.000	725	3.087	697	2.716	97	223	
3	22.000 bis unter	50.000	1.329	7.214	1.271	6.583	192	492	
4	50.000 bis unter	100.000	1.952	18.463	1.878	16.748	256	1.342	
5	100.000 bis unter	300.000	3.525	62.296	3.383	57.577	619	3.521	
6	300.000 bis unter	1 Mio.	3.264	152.213	3.189	137.829	671	10.834	
7	1 Mio. bis unter	3 Mio.	1.602	239.531	1.572	208.369	425	23.085	
8	3 Mio. bis unter	10 Mio.	727	396.145	715	374.580	214	14.125	
9	10 Mio. bis unter	30 Mio.	222	544.134	222	516.123	73	21.427	
10	30 Mio. bis unter	100 Mio.	79	924.492	79	783.169	45	106.206	
11	100 Mio. und mehr		29	1.616.722	29	1.455.225	19	83.089	
<b>12</b>	<b>Insgesamt</b>		<b>14.191</b>	<b>3.973.376</b>	<b>13.730</b>	<b>3.567.031</b>	<b>2.727</b>	<b>264.860</b>	
<b>Niederösterreich</b>									
1	bis unter	7.500	1.984	20.345	1.855	18.442	264	720	
2	7.500 bis unter	22.000	1.972	9.632	1.868	8.943	235	283	
3	22.000 bis unter	50.000	3.741	25.548	3.564	23.855	503	735	
4	50.000 bis unter	100.000	5.326	41.589	5.089	38.330	745	2.172	
5	100.000 bis unter	300.000	9.880	163.100	9.538	151.214	1.526	7.800	
6	300.000 bis unter	1 Mio.	8.878	420.608	8.635	379.624	1.597	24.150	
7	1 Mio. bis unter	3 Mio.	4.572	781.848	4.516	718.377	1.055	40.053	
8	3 Mio. bis unter	10 Mio.	2.229	1.609.680	2.209	1.492.069	667	86.427	
9	10 Mio. bis unter	30 Mio.	658	2.040.313	654	1.833.084	226	174.261	
10	30 Mio. bis unter	100 Mio.	271	2.750.675	271	2.532.095	119	180.867	
11	100 Mio. und mehr		125	7.253.515	125	6.329.117	74	818.260	
<b>12</b>	<b>Insgesamt</b>		<b>39.636</b>	<b>15.116.854</b>	<b>38.324</b>	<b>13.525.150</b>	<b>7.011</b>	<b>1.335.728</b>	

# Umsatzsteuerstatistik 2019

## 5.1 Ausgewählte Merkmale nach Umsatzstufen und Bundesländern

Umsatzsteuer (brutto)	Erwerbsteuer	Abziehbare Vorsteuer insgesamt	darunter Einfuhr- umsatzsteuer		darunter aus innergemein- schaftlichem Erwerb		Zahllast Gutschrift (-) (Saldo)		Zeile
			Fälle	1.000 EUR	Fälle	1.000 EUR	Fälle	1.000 EUR	
<b>Burgenland</b>									
1.879	454	-9.767	12	-16	249	-213	2.196	-7.462	1
4.556	339	-5.256	16	-8	298	-310	2.085	-367	2
14.707	626	-11.566	19	-33	595	-575	2.504	3.763	3
30.287	1.619	-20.845	40	-191	902	-1.592	2.536	11.060	4
98.727	5.681	-69.830	92	-591	1.855	-5.640	3.433	34.574	5
201.464	13.162	-148.081	78	-846	1.563	-12.927	2.347	66.537	6
282.612	25.311	-214.207	89	-2.314	864	-25.223	1.047	93.154	7
333.665	33.182	-269.201	69	-4.676	348	-33.087	406	97.208	8
253.228	38.354	-234.632	29	-3.750	107	-38.303	112	54.346	9
320.649	64.912	-350.744	19	-10.899	44	-64.912	47	35.815	10
281.688	90.306	-375.144	8	-25.497	11	-90.305	12	-3.180	11
<b>1.823.462</b>	<b>273.946</b>	<b>-1.709.275</b>	<b>471</b>	<b>-48.821</b>	<b>6.836</b>	<b>-273.088</b>	<b>16.725</b>	<b>385.448</b>	<b>12</b>
<b>Kärnten</b>									
12.108	1.723	-32.879	52	-86	606	-1.095	5.045	-19.350	1
11.657	583	-12.699	37	-52	669	-532	5.021	-478	2
34.907	1.379	-28.711	51	-82	1.256	-1.287	6.176	7.461	3
71.335	3.511	-50.127	86	-225	1.912	-3.481	5.844	24.562	4
209.272	12.009	-138.917	217	-848	3.473	-11.364	7.119	82.276	5
417.217	29.094	-288.634	270	-3.351	3.184	-28.704	4.761	157.499	6
523.657	45.025	-381.665	201	-5.640	1.579	-44.850	1.949	186.253	7
679.155	77.184	-542.693	156	-13.834	720	-76.889	842	212.155	8
594.107	106.182	-571.294	88	-25.448	218	-105.585	237	130.472	9
560.954	168.348	-644.716	41	-39.850	78	-168.216	83	84.583	10
1.999.260	309.547	-2.160.143	22	-111.821	28	-309.524	29	148.625	11
<b>5.113.630</b>	<b>754.585</b>	<b>-4.852.477</b>	<b>1.221</b>	<b>-201.237</b>	<b>13.723</b>	<b>-751.527</b>	<b>37.106</b>	<b>1.014.058</b>	<b>12</b>
<b>Niederösterreich</b>									
23.399	3.905	-89.037	132	-303	1.570	-2.117	13.799	-63.192	1
33.603	1.830	-44.910	114	-130	1.818	-1.669	13.667	-9.499	2
97.397	4.896	-92.282	216	-335	3.567	-4.731	16.655	10.064	3
203.720	7.978	-131.939	263	-643	5.199	-7.862	16.272	79.661	4
579.966	31.440	-381.997	610	-1.997	9.693	-31.053	19.894	229.443	5
1.156.695	80.183	-815.116	737	-7.504	8.606	-79.384	13.098	421.892	6
1.536.528	150.146	-1.141.666	694	-19.147	4.467	-148.270	5.674	543.273	7
2.081.538	310.530	-1.730.722	524	-40.370	2.197	-309.158	2.505	664.366	8
1.772.594	387.506	-1.629.381	263	-58.073	654	-387.262	709	533.335	9
2.034.216	528.516	-2.148.868	157	-61.965	270	-525.450	282	418.616	10
5.238.903	1.354.294	-5.492.335	96	-110.595	124	-1.350.073	126	1.097.854	11
<b>14.758.560</b>	<b>2.861.224</b>	<b>-13.698.254</b>	<b>3.806</b>	<b>-301.062</b>	<b>38.165</b>	<b>-2.847.028</b>	<b>102.681</b>	<b>3.925.813</b>	<b>12</b>

# Umsatzsteuerstatistik 2019

## 5.1 Ausgewählte Merkmale nach Umsatzstufen und Bundesländern

Zeile	Stufen des steuerbaren Umsatzes in EUR			Veranlagungsfälle	Steuerbarer Umsatz	Reverse-Charge-Umsatz		Steuerfreier Umsatz	
					1.000 EUR	Fälle	1.000 EUR	Fälle	1.000 EUR
<b>Oberösterreich</b>									
1	bis unter	7.500		12.993	33.092	653	1.899	1.653	5.531
2	7.500 bis unter	22.000		13.144	184.621	425	3.002	2.682	30.774
3	22.000 bis unter	50.000		15.396	532.155	692	9.673	2.892	62.142
4	50.000 bis unter	100.000		13.670	984.387	1.129	28.073	2.250	69.371
5	100.000 bis unter	300.000		16.843	2.945.518	2.328	103.521	3.568	232.566
6	300.000 bis unter	1 Mio.		12.116	6.666.516	2.778	283.651	4.475	817.992
7	1 Mio. bis unter	3 Mio.		5.469	9.284.226	1.951	484.911	2.664	894.347
8	3 Mio. bis unter	10 Mio.		2.575	13.740.689	1.238	893.789	1.589	1.732.848
9	10 Mio. bis unter	30 Mio.		893	14.984.454	548	856.347	696	3.470.444
10	30 Mio. bis unter	100 Mio.		410	22.001.783	286	983.687	372	8.055.703
11	100 Mio. und mehr			155	60.598.708	121	2.895.750	149	30.886.560
<b>12</b>	<b>Insgesamt</b>			<b>93.664</b>	<b>131.956.149</b>	<b>12.149</b>	<b>6.544.304</b>	<b>22.990</b>	<b>46.258.277</b>
<b>Salzburg</b>									
1	bis unter	7.500		6.805	17.051	110	287	1.187	4.051
2	7.500 bis unter	22.000		8.775	126.931	167	1.249	1.957	24.324
3	22.000 bis unter	50.000		10.405	355.856	349	4.948	1.865	41.952
4	50.000 bis unter	100.000		8.248	589.441	562	13.563	1.336	43.719
5	100.000 bis unter	300.000		9.134	1.600.418	1.073	46.995	1.947	119.903
6	300.000 bis unter	1 Mio.		6.581	3.644.483	1.249	108.062	2.381	416.010
7	1 Mio. bis unter	3 Mio.		2.887	4.850.246	790	177.385	1.329	407.656
8	3 Mio. bis unter	10 Mio.		1.276	6.577.045	437	248.653	793	927.053
9	10 Mio. bis unter	30 Mio.		385	6.402.698	172	307.245	276	1.412.174
10	30 Mio. bis unter	100 Mio.		135	6.944.471	77	503.023	111	1.523.510
11	100 Mio. und mehr			63	33.233.959	37	148.833	58	9.045.020
<b>12</b>	<b>Insgesamt</b>			<b>54.694</b>	<b>64.342.599</b>	<b>5.023</b>	<b>1.560.241</b>	<b>13.240</b>	<b>13.965.372</b>
<b>Steiermark</b>									
1	bis unter	7.500		13.128	35.975	289	870	1.706	5.639
2	7.500 bis unter	22.000		14.846	211.064	333	2.813	2.550	30.598
3	22.000 bis unter	50.000		15.706	536.609	609	9.229	2.567	56.359
4	50.000 bis unter	100.000		12.696	910.926	1.043	30.715	1.619	48.428
5	100.000 bis unter	300.000		15.343	2.686.689	1.965	95.289	2.662	179.943
6	300.000 bis unter	1 Mio.		10.813	5.900.161	2.341	260.891	3.529	727.473
7	1 Mio. bis unter	3 Mio.		4.560	7.705.686	1.606	460.749	1.923	623.811
8	3 Mio. bis unter	10 Mio.		1.967	10.207.123	880	770.830	1.070	1.073.334
9	10 Mio. bis unter	30 Mio.		536	8.917.923	319	579.073	395	1.653.427
10	30 Mio. bis unter	100 Mio.		225	12.255.146	161	767.503	197	4.546.713
11	100 Mio. und mehr			90	31.704.772	66	1.299.432	84	17.401.688
<b>12</b>	<b>Insgesamt</b>			<b>89.910</b>	<b>81.072.074</b>	<b>9.612</b>	<b>4.277.393</b>	<b>18.302</b>	<b>26.347.413</b>



# Umsatzsteuerstatistik 2019

## 5.1 Ausgewählte Merkmale nach Umsatzstufen und Bundesländern

darunter gem. § 6 Abs. 1 Z. 1 in Verbindung mit § 7 Ausfuhrlieferungen		darunter gem. Art. 6 Abs. 1 Z. 1 u. 2 innergemeinschaftliche Lieferungen		Steuerpflichtiger Umsatz		darunter versteuert mit 20 % (Normalsteuersatz)		darunter versteuert mit 10 % (ermäßigter Steuersatz)		Zeile
Fälle	1.000 EUR	Fälle	1.000 EUR	Fälle	1.000 EUR	Fälle	1.000 EUR	Fälle	1.000 EUR	
<b>Oberösterreich</b>										
96	128	135	264	7.337	25.662	5.890	15.724	2.411	9.164	1
163	488	269	1.920	11.030	150.845	9.365	89.100	5.562	58.744	2
321	1.972	447	5.553	13.726	460.340	12.738	306.755	6.571	144.901	3
418	3.446	649	13.529	13.054	886.943	12.663	669.367	5.448	200.924	4
955	17.301	1.422	53.327	16.055	2.609.431	15.819	2.010.115	6.939	532.127	5
1.260	54.662	1.941	133.324	11.293	5.564.873	11.178	4.307.829	5.122	1.095.720	6
968	121.409	1.660	342.495	5.352	7.904.968	5.322	6.355.233	2.398	1.391.715	7
794	282.664	1.251	1.081.814	2.560	11.114.052	2.547	9.011.366	1.191	1.832.365	8
418	729.157	595	2.206.899	890	10.657.663	887	8.699.952	475	1.762.843	9
260	1.572.660	304	4.756.708	407	12.962.393	406	10.671.342	281	1.768.904	10
114	8.096.697	137	18.649.194	155	26.816.398	155	19.543.036	135	6.962.748	11
<b>5.767</b>	<b>10.880.585</b>	<b>8.810</b>	<b>27.245.026</b>	<b>81.859</b>	<b>79.153.568</b>	<b>76.970</b>	<b>61.679.819</b>	<b>36.533</b>	<b>15.760.156</b>	<b>12</b>
<b>Salzburg</b>										
66	94	65	81	3.460	12.713	2.771	7.783	1.166	4.606	1
106	378	109	489	7.120	101.358	5.788	51.824	4.207	47.942	2
187	1.046	208	1.487	9.196	308.956	8.140	171.231	5.469	132.827	3
270	2.511	321	4.632	7.827	532.159	7.413	350.516	4.067	173.086	4
568	8.426	644	18.646	8.773	1.433.520	8.599	1.029.416	4.296	376.945	5
702	30.664	942	67.387	6.185	3.120.411	6.134	2.283.682	3.173	780.123	6
516	60.174	731	139.099	2.839	4.265.206	2.824	3.020.460	1.508	1.150.670	7
397	161.406	572	498.118	1.263	5.401.340	1.261	3.901.907	726	1.372.628	8
163	272.055	225	836.495	384	4.683.279	383	3.692.868	232	882.088	9
67	294.380	95	1.008.436	134	4.917.938	134	4.114.778	93	769.861	10
42	2.488.717	50	4.684.665	63	24.040.106	62	17.001.204	54	6.713.023	11
<b>3.084</b>	<b>3.319.851</b>	<b>3.962</b>	<b>7.259.534</b>	<b>47.244</b>	<b>48.816.986</b>	<b>43.509</b>	<b>35.625.669</b>	<b>24.991</b>	<b>12.403.800</b>	<b>12</b>
<b>Steiermark</b>										
78	107	82	138	7.716	29.465	6.082	15.814	3.073	12.320	1
142	511	153	837	12.718	177.653	10.439	88.999	7.624	83.550	2
248	1.657	275	2.504	14.105	471.021	12.834	287.602	7.559	171.941	3
300	3.184	366	5.108	12.252	831.783	11.742	588.699	5.727	224.570	4
697	14.791	821	26.728	14.776	2.411.457	14.536	1.803.843	6.792	555.450	5
959	38.633	1.188	80.609	10.167	4.911.798	10.025	3.705.057	4.931	1.036.622	6
686	68.873	1.054	186.082	4.489	6.621.127	4.441	4.963.261	2.180	1.475.065	7
463	234.840	750	525.200	1.948	8.362.959	1.937	6.215.374	989	1.912.411	8
214	317.484	322	1.056.169	531	6.685.424	529	5.301.985	290	1.206.318	9
136	1.265.574	172	2.775.366	222	6.940.930	222	5.503.614	145	1.221.663	10
56	5.961.597	72	7.651.886	88	13.003.652	87	10.907.476	71	1.770.507	11
<b>3.979</b>	<b>7.907.251</b>	<b>5.255</b>	<b>12.310.627</b>	<b>79.012</b>	<b>50.447.268</b>	<b>72.874</b>	<b>39.381.725</b>	<b>39.381</b>	<b>9.670.415</b>	<b>12</b>

# Umsatzsteuerstatistik 2019

## 5.1 Ausgewählte Merkmale nach Umsatzstufen und Bundesländern

Zeile	Stufen des steuerbaren Umsatzes in EUR			Innergemeinschaftlicher Erwerb		darunter steuerpflichtig			
						versteuert mit 20 %		versteuert mit 10 %	
	Fälle	1.000 EUR	Fälle	1.000 EUR	Fälle	1.000 EUR	Fälle	1.000 EUR	
<b>Oberösterreich</b>									
1	bis unter	7.500	1.763	27.071	1.625	23.175	291	663	
2	7.500 bis unter	22.000	1.695	7.516	1.597	6.481	229	458	
3	22.000 bis unter	50.000	3.107	17.176	2.967	15.660	465	943	
4	50.000 bis unter	100.000	4.357	35.755	4.162	32.239	702	2.458	
5	100.000 bis unter	300.000	8.460	160.052	8.145	143.619	1.664	11.605	
6	300.000 bis unter	1 Mio.	8.102	441.580	7.922	397.986	1.699	27.932	
7	1 Mio. bis unter	3 Mio.	4.429	823.240	4.369	769.060	1.093	33.425	
8	3 Mio. bis unter	10 Mio.	2.307	1.643.590	2.286	1.545.913	726	62.303	
9	10 Mio. bis unter	30 Mio.	841	2.477.836	838	2.214.832	315	225.395	
10	30 Mio. bis unter	100 Mio.	399	4.289.097	395	3.783.631	199	419.976	
11	100 Mio. und mehr		155	13.927.976	155	12.597.005	94	1.195.307	
<b>12</b>	<b>Insgesamt</b>		<b>35.615</b>	<b>23.850.890</b>	<b>34.461</b>	<b>21.529.601</b>	<b>7.477</b>	<b>1.980.466</b>	
<b>Salzburg</b>									
1	bis unter	7.500	896	7.172	833	6.428	143	154	
2	7.500 bis unter	22.000	912	3.985	873	3.692	116	150	
3	22.000 bis unter	50.000	1.817	11.417	1.734	10.675	269	462	
4	50.000 bis unter	100.000	2.539	18.024	2.436	16.360	426	1.428	
5	100.000 bis unter	300.000	4.554	74.599	4.406	64.685	900	7.590	
6	300.000 bis unter	1 Mio.	4.472	216.268	4.356	193.329	1.066	15.244	
7	1 Mio. bis unter	3 Mio.	2.374	351.468	2.341	309.055	711	35.589	
8	3 Mio. bis unter	10 Mio.	1.165	909.068	1.157	829.492	450	56.906	
9	10 Mio. bis unter	30 Mio.	363	1.074.071	361	986.976	121	77.055	
10	30 Mio. bis unter	100 Mio.	132	1.320.253	132	1.194.228	63	110.662	
11	100 Mio. und mehr		63	8.219.677	63	7.350.663	37	731.259	
<b>12</b>	<b>Insgesamt</b>		<b>19.287</b>	<b>12.206.000</b>	<b>18.692</b>	<b>10.965.584</b>	<b>4.302</b>	<b>1.036.500</b>	
<b>Steiermark</b>									
1	bis unter	7.500	1.387	19.810	1.307	18.178	183	781	
2	7.500 bis unter	22.000	1.337	5.449	1.277	5.020	160	175	
3	22.000 bis unter	50.000	2.501	12.550	2.400	11.623	291	577	
4	50.000 bis unter	100.000	3.518	31.476	3.368	28.020	517	1.232	
5	100.000 bis unter	300.000	6.835	109.650	6.559	100.769	1.137	6.521	
6	300.000 bis unter	1 Mio.	6.622	282.992	6.443	261.927	1.308	12.046	
7	1 Mio. bis unter	3 Mio.	3.526	494.826	3.472	447.971	880	32.945	
8	3 Mio. bis unter	10 Mio.	1.715	926.364	1.688	827.266	561	69.299	
9	10 Mio. bis unter	30 Mio.	497	1.222.686	492	1.121.908	180	77.948	
10	30 Mio. bis unter	100 Mio.	215	2.062.475	215	1.875.018	98	144.518	
11	100 Mio. und mehr		85	7.530.873	85	6.665.190	54	839.112	
<b>12</b>	<b>Insgesamt</b>		<b>28.238</b>	<b>12.699.150</b>	<b>27.306</b>	<b>11.362.890</b>	<b>5.369</b>	<b>1.185.154</b>	

# Umsatzsteuerstatistik 2019

## 5.1 Ausgewählte Merkmale nach Umsatzstufen und Bundesländern

Umsatzsteuer (brutto)	Erwerbsteuer	Abziehbare Vorsteuer insgesamt	darunter Einfuhr- umsatzsteuer		darunter aus innergemein- schaftlichem Erwerb		Zahllast Gutschrift (-) (Saldo)		Zeile
			Fälle	1.000 EUR	Fälle	1.000 EUR	Fälle	1.000 EUR	
<b>Oberösterreich</b>									
16.681	5.105	-73.863	101	-146	1.305	-3.461	11.533	-53.584	1
26.529	1.380	-41.436	108	-109	1.565	-1.170	11.328	-13.708	2
79.597	3.280	-66.650	182	-396	2.950	-3.030	13.950	16.094	3
160.516	6.797	-106.363	255	-655	4.240	-6.498	13.164	60.415	4
478.821	30.454	-318.536	521	-2.464	8.289	-29.554	16.233	189.990	5
1.050.066	84.079	-732.257	725	-7.495	7.840	-83.155	11.498	401.840	6
1.549.852	159.342	-1.117.668	660	-18.710	4.331	-157.842	5.420	590.986	7
2.276.711	319.497	-1.819.001	609	-50.309	2.291	-318.896	2.569	775.638	8
2.207.695	470.320	-2.020.147	387	-76.182	827	-469.483	892	658.688	9
2.868.136	809.678	-3.086.208	233	-103.423	385	-808.479	409	590.529	10
5.899.143	2.656.508	-8.395.332	128	-550.979	153	-2.652.316	155	161.484	11
<b>16.613.747</b>	<b>4.546.438</b>	<b>-17.777.462</b>	<b>3.909</b>	<b>-810.868</b>	<b>34.176</b>	<b>-4.533.884</b>	<b>87.151</b>	<b>3.378.373</b>	<b>12</b>
<b>Salzburg</b>									
7.367	1.367	-49.112	56	-71	742	-842	5.824	-40.328	1
18.875	762	-29.476	44	-107	861	-681	7.254	-9.975	2
54.989	2.193	-52.229	83	-143	1.745	-2.118	9.325	4.903	3
93.742	3.437	-69.162	117	-311	2.485	-3.299	7.901	27.917	4
257.229	13.900	-183.949	233	-875	4.431	-13.608	8.862	87.060	5
577.370	41.062	-395.015	333	-4.144	4.312	-40.259	6.317	222.413	6
779.176	66.060	-555.774	287	-7.615	2.330	-65.350	2.870	289.298	7
1.049.416	174.399	-859.959	270	-24.420	1.150	-173.137	1.272	363.876	8
995.471	206.392	-931.354	147	-44.328	359	-206.203	385	270.076	9
1.057.036	251.900	-992.889	71	-38.157	131	-251.659	135	314.914	10
4.871.496	1.561.151	-5.184.761	35	-73.454	61	-1.557.556	63	1.247.428	11
<b>9.762.167</b>	<b>2.322.623</b>	<b>-9.303.681</b>	<b>1.676</b>	<b>-193.625</b>	<b>18.607</b>	<b>-2.314.712</b>	<b>50.208</b>	<b>2.777.582</b>	<b>12</b>
<b>Steiermark</b>									
14.979	3.818	-86.707	104	-194	1.153	-3.119	11.660	-69.260	1
29.298	1.046	-40.145	71	-78	1.250	-938	12.936	-9.921	2
80.968	2.408	-74.049	142	-296	2.400	-2.305	14.318	9.098	3
152.066	5.794	-109.983	203	-607	3.439	-5.234	12.383	47.610	4
435.110	21.032	-292.302	439	-1.806	6.707	-20.087	14.935	163.429	5
906.755	54.572	-637.301	494	-5.072	6.463	-54.112	10.308	323.800	6
1.256.218	94.548	-904.069	452	-11.172	3.469	-93.348	4.526	446.535	7
1.630.979	175.950	-1.299.856	378	-23.386	1.703	-174.565	1.958	506.326	8
1.424.117	234.693	-1.295.492	179	-36.160	493	-233.597	533	367.432	9
1.552.986	393.176	-1.787.321	125	-86.900	213	-393.044	223	160.345	10
3.229.043	1.420.335	-4.607.007	59	-282.543	83	-1.416.154	88	75.392	11
<b>10.712.517</b>	<b>2.407.372</b>	<b>-11.134.232</b>	<b>2.646</b>	<b>-448.215</b>	<b>27.373</b>	<b>-2.396.503</b>	<b>83.868</b>	<b>2.020.787</b>	<b>12</b>

# Umsatzsteuerstatistik 2019

## 5.1 Ausgewählte Merkmale nach Umsatzstufen und Bundesländern

Zeile	Stufen des steuerbaren Umsatzes in EUR			Veranlagungsfälle	Steuerbarer Umsatz	Reverse-Charge-Umsatz		Steuerfreier Umsatz	
					1.000 EUR	Fälle	1.000 EUR	Fälle	1.000 EUR
<b>Tirol</b>									
1	bis unter	7.500		8.692	23.744	172	403	1.843	6.993
2	7.500 bis unter	22.000		12.033	171.565	204	1.538	3.587	45.654
3	22.000 bis unter	50.000		13.889	475.355	452	6.469	3.127	72.775
4	50.000 bis unter	100.000		10.904	777.965	727	19.602	1.686	53.343
5	100.000 bis unter	300.000		12.502	2.194.960	1.495	62.885	2.475	165.750
6	300.000 bis unter	1 Mio.		8.691	4.770.331	1.575	130.741	3.007	582.067
7	1 Mio. bis unter	3 Mio.		3.784	6.338.997	1.039	215.941	1.711	586.943
8	3 Mio. bis unter	10 Mio.		1.518	7.792.984	550	284.080	941	1.062.664
9	10 Mio. bis unter	30 Mio.		377	6.228.970	170	133.846	290	1.133.374
10	30 Mio. bis unter	100 Mio.		139	7.084.696	83	165.334	120	2.612.046
11	100 Mio. und mehr			48	15.032.819	30	336.582	45	9.061.455
<b>12</b>	<b>Insgesamt</b>			<b>72.577</b>	<b>50.892.386</b>	<b>6.497</b>	<b>1.357.420</b>	<b>18.832</b>	<b>15.383.063</b>
<b>Vorarlberg</b>									
1	bis unter	7.500		4.341	12.620	287	423	723	2.807
2	7.500 bis unter	22.000		5.905	82.605	108	763	1.232	14.636
3	22.000 bis unter	50.000		5.755	195.931	217	2.786	1.002	20.793
4	50.000 bis unter	100.000		4.450	320.062	352	7.942	751	19.286
5	100.000 bis unter	300.000		5.256	922.039	736	29.846	1.365	74.980
6	300.000 bis unter	1 Mio.		3.909	2.158.019	822	64.341	1.754	324.181
7	1 Mio. bis unter	3 Mio.		1.917	3.239.270	636	130.196	1.113	434.562
8	3 Mio. bis unter	10 Mio.		856	4.382.021	362	205.016	600	848.228
9	10 Mio. bis unter	30 Mio.		216	3.613.537	105	133.900	180	1.228.448
10	30 Mio. bis unter	100 Mio.		89	4.618.759	60	144.680	84	1.823.540
11	100 Mio. und mehr			38	11.188.912	32	520.205	36	7.125.977
<b>12</b>	<b>Insgesamt</b>			<b>32.732</b>	<b>30.733.776</b>	<b>3.717</b>	<b>1.240.099</b>	<b>8.840</b>	<b>11.917.438</b>
<b>Wien</b>									
1	bis unter	7.500		25.113	50.166	232	571	4.265	13.479
2	7.500 bis unter	22.000		21.389	303.897	433	3.735	5.887	70.798
3	22.000 bis unter	50.000		29.113	1.010.488	819	16.022	6.058	134.337
4	50.000 bis unter	100.000		24.469	1.748.893	1.045	35.014	3.919	131.365
5	100.000 bis unter	300.000		27.234	4.696.981	1.981	160.182	5.692	419.770
6	300.000 bis unter	1 Mio.		16.418	8.968.570	2.134	410.759	5.540	1.245.564
7	1 Mio. bis unter	3 Mio.		7.392	12.615.941	1.324	666.591	3.198	1.721.686
8	3 Mio. bis unter	10 Mio.		3.401	17.889.203	693	914.237	1.783	2.931.579
9	10 Mio. bis unter	30 Mio.		1.240	20.728.929	309	993.228	757	3.885.831
10	30 Mio. bis unter	100 Mio.		529	28.774.179	203	1.202.160	375	5.517.464
11	100 Mio. und mehr			254	160.492.532	139	8.820.586	201	76.810.939
<b>12</b>	<b>Insgesamt</b>			<b>156.552</b>	<b>257.279.780</b>	<b>9.312</b>	<b>13.223.088</b>	<b>37.675</b>	<b>92.882.812</b>

# Umsatzsteuerstatistik 2019

## 5.1 Ausgewählte Merkmale nach Umsatzstufen und Bundesländern

darunter gem. § 6 Abs. 1 Z. 1 in Verbindung mit § 7 Ausfuhrlieferungen		darunter gem. Art. 6 Abs. 1 Z. 1 u. 2 innergemeinschaftliche Lieferungen		Steuerpflichtiger Umsatz		darunter versteuert mit 20 % (Normalsteuersatz)		darunter versteuert mit 10 % (ermäßigter Steuersatz)		Zeile
Fälle	1.000 EUR	Fälle	1.000 EUR	Fälle	1.000 EUR	Fälle	1.000 EUR	Fälle	1.000 EUR	
<b>Tirol</b>										
58	96	89	166	4.265	16.348	3.309	8.899	1.697	6.865	1
141	476	133	684	8.870	124.373	7.136	57.032	5.727	64.257	2
234	1.504	251	2.364	11.714	396.111	10.276	200.705	7.375	187.114	3
276	2.731	375	5.008	10.399	705.020	9.756	427.157	5.875	265.433	4
630	8.839	826	20.784	11.949	1.966.325	11.696	1.335.417	6.387	598.658	5
842	24.063	1.115	73.316	8.070	4.057.523	7.986	2.842.584	4.530	1.139.337	6
635	63.345	909	194.288	3.698	5.536.114	3.665	3.790.449	2.172	1.651.503	7
411	181.825	651	502.055	1.502	6.446.240	1.494	4.279.410	942	2.078.049	8
155	229.108	232	681.248	375	4.961.750	373	3.169.307	277	1.698.683	9
77	423.371	92	1.585.692	139	4.307.316	138	2.809.020	113	1.469.337	10
35	2.315.351	40	4.040.225	47	5.634.782	47	3.978.395	39	1.543.688	11
<b>3.494</b>	<b>3.250.710</b>	<b>4.713</b>	<b>7.105.830</b>	<b>61.028</b>	<b>34.151.902</b>	<b>55.876</b>	<b>22.898.374</b>	<b>35.134</b>	<b>10.702.923</b>	<b>12</b>
<b>Vorarlberg</b>										
50	70	57	111	2.311	9.390	1.854	4.536	1.025	4.545	1
92	382	71	364	4.862	67.206	4.115	29.287	3.278	36.378	2
211	1.587	112	919	5.187	172.352	4.686	91.725	3.208	75.766	3
352	3.281	188	2.865	4.302	292.834	4.000	194.781	2.179	89.024	4
744	14.918	450	12.945	5.054	817.213	4.821	590.968	2.358	200.452	5
928	48.711	617	49.311	3.607	1.769.497	3.503	1.309.731	1.712	402.168	6
722	128.455	624	145.915	1.872	2.674.512	1.835	1.943.414	938	656.568	7
431	279.490	436	411.466	847	3.328.778	835	2.413.720	474	860.129	8
131	422.365	149	599.715	213	2.251.189	210	1.768.664	128	434.198	9
69	534.059	75	1.129.698	88	2.650.539	87	2.277.982	59	346.013	10
29	2.271.134	30	3.628.032	38	3.542.729	38	3.119.681	34	419.657	11
<b>3.759</b>	<b>3.704.451</b>	<b>2.809</b>	<b>5.981.343</b>	<b>28.381</b>	<b>17.576.239</b>	<b>25.984</b>	<b>13.744.488</b>	<b>15.393</b>	<b>3.524.897</b>	<b>12</b>
<b>Wien</b>										
233	362	231	398	10.670	36.116	8.776	23.864	2.850	10.747	1
384	1.750	360	1.909	16.569	229.364	13.418	131.941	7.806	89.623	2
649	5.495	603	5.705	25.362	860.128	22.587	495.489	13.116	345.664	3
774	11.786	734	12.152	23.238	1.582.514	22.031	1.036.739	11.195	519.719	4
1.547	39.989	1.349	43.268	25.846	4.117.028	25.150	2.894.532	11.995	1.151.246	5
1.706	115.587	1.507	134.926	15.254	7.312.247	14.953	5.752.227	6.491	1.466.422	6
1.242	210.860	1.291	294.716	7.091	10.227.664	6.998	8.293.976	2.965	1.800.345	7
826	478.131	905	745.468	3.296	14.043.387	3.261	10.944.472	1.528	2.919.107	8
358	590.532	442	1.141.091	1.216	15.849.870	1.198	12.315.422	638	3.260.744	9
189	910.348	258	2.069.550	523	22.054.555	518	16.970.557	310	4.907.442	10
113	3.115.371	158	8.550.785	254	74.861.007	252	60.723.304	195	13.547.852	11
<b>8.021</b>	<b>5.480.212</b>	<b>7.838</b>	<b>12.999.969</b>	<b>129.319</b>	<b>151.173.880</b>	<b>119.142</b>	<b>119.582.521</b>	<b>59.089</b>	<b>30.018.911</b>	<b>12</b>

# Umsatzsteuerstatistik 2019

## 5.1 Ausgewählte Merkmale nach Umsatzstufen und Bundesländern

Zeile	Stufen des steuerbaren Umsatzes in EUR			Innergemeinschaftlicher Erwerb		darunter steuerpflichtig			
						versteuert mit 20 %		versteuert mit 10 %	
	Fälle	1.000 EUR	Fälle	1.000 EUR	Fälle	1.000 EUR	Fälle	1.000 EUR	
<b>Tirol</b>									
1	bis unter	7.500	1.130	15.702	1.068	15.092	163	209	
2	7.500 bis unter	22.000	1.173	9.458	1.108	8.871	172	332	
3	22.000 bis unter	50.000	2.422	14.577	2.297	12.488	342	1.641	
4	50.000 bis unter	100.000	3.357	25.873	3.215	22.563	551	2.160	
5	100.000 bis unter	300.000	6.411	107.250	6.152	92.063	1.371	11.394	
6	300.000 bis unter	1 Mio.	6.025	260.030	5.876	227.636	1.602	23.743	
7	1 Mio. bis unter	3 Mio.	3.197	432.987	3.142	386.371	1.129	34.908	
8	3 Mio. bis unter	10 Mio.	1.407	823.834	1.390	738.867	599	72.163	
9	10 Mio. bis unter	30 Mio.	366	934.595	363	774.182	175	137.270	
10	30 Mio. bis unter	100 Mio.	137	1.521.321	137	1.349.361	74	171.149	
11	100 Mio. und mehr		48	3.349.954	48	2.650.128	26	679.407	
<b>12</b>	<b>Insgesamt</b>		<b>25.673</b>	<b>7.495.580</b>	<b>24.796</b>	<b>6.277.621</b>	<b>6.204</b>	<b>1.134.376</b>	
<b>Vorarlberg</b>									
1	bis unter	7.500	511	5.318	460	4.406	100	286	
2	7.500 bis unter	22.000	600	3.091	527	2.521	90	181	
3	22.000 bis unter	50.000	1.088	9.250	951	6.508	181	2.046	
4	50.000 bis unter	100.000	1.591	15.056	1.405	11.490	340	1.296	
5	100.000 bis unter	300.000	2.923	61.906	2.692	48.076	723	7.790	
6	300.000 bis unter	1 Mio.	2.864	166.199	2.691	131.931	882	18.819	
7	1 Mio. bis unter	3 Mio.	1.680	326.039	1.617	260.532	616	39.255	
8	3 Mio. bis unter	10 Mio.	809	552.166	791	501.539	329	40.204	
9	10 Mio. bis unter	30 Mio.	204	721.035	201	632.070	82	66.963	
10	30 Mio. bis unter	100 Mio.	89	1.106.854	88	994.633	42	100.505	
11	100 Mio. und mehr		38	2.238.220	38	2.061.810	25	176.407	
<b>12</b>	<b>Insgesamt</b>		<b>12.397</b>	<b>5.205.134</b>	<b>11.461</b>	<b>4.655.515</b>	<b>3.410</b>	<b>453.751</b>	
<b>Wien</b>									
1	bis unter	7.500	3.186	161.751	2.982	156.540	487	1.894	
2	7.500 bis unter	22.000	2.605	13.355	2.440	12.126	420	698	
3	22.000 bis unter	50.000	4.612	21.490	4.332	18.810	770	1.756	
4	50.000 bis unter	100.000	5.882	49.465	5.518	44.203	1.130	3.958	
5	100.000 bis unter	300.000	9.994	186.215	9.426	151.262	2.315	19.040	
6	300.000 bis unter	1 Mio.	9.018	487.114	8.641	421.824	2.252	56.227	
7	1 Mio. bis unter	3 Mio.	5.228	944.023	5.089	817.876	1.574	108.057	
8	3 Mio. bis unter	10 Mio.	2.645	2.137.811	2.596	1.875.968	1.013	227.421	
9	10 Mio. bis unter	30 Mio.	1.007	3.202.231	988	2.659.357	414	479.424	
10	30 Mio. bis unter	100 Mio.	477	5.647.707	470	4.432.560	226	1.127.288	
11	100 Mio. und mehr		244	16.641.304	244	14.489.889	133	2.009.062	
<b>12</b>	<b>Insgesamt</b>		<b>44.898</b>	<b>29.492.467</b>	<b>42.726</b>	<b>25.080.415</b>	<b>10.734</b>	<b>4.034.826</b>	

# Umsatzsteuerstatistik 2019

## 5.1 Ausgewählte Merkmale nach Umsatzstufen und Bundesländern

Umsatzsteuer (brutto)	Erwerbsteuer	Abziehbare Vorsteuer insgesamt	darunter Einfuhr- umsatzsteuer		darunter aus innergemein- schaftlichem Erwerb		Zahllast Gutschrift (-) (Saldo)		Zeile
			Fälle	1.000 EUR	Fälle	1.000 EUR	Fälle	1.000 EUR	
<b>Tirol</b>									
10.782	3.085	-74.449	64	-203	937	-1.987	7.053	-60.928	1
27.538	1.835	-86.498	62	-69	1.090	-1.194	9.073	-57.163	2
63.391	2.710	-61.806	84	-101	2.331	-2.591	11.929	4.245	3
117.647	4.882	-86.101	136	-287	3.292	-4.634	10.474	36.237	4
349.190	20.028	-247.096	292	-979	6.269	-18.780	12.078	121.718	5
745.254	48.874	-515.245	383	-2.875	5.814	-48.081	8.227	278.199	6
1.027.672	81.733	-750.041	359	-7.536	3.124	-79.700	3.754	358.858	7
1.246.926	156.287	-1.017.060	320	-17.461	1.383	-155.712	1.510	386.442	8
942.886	169.511	-853.331	133	-15.170	361	-169.231	377	257.263	9
896.735	287.032	-1.048.612	85	-32.226	136	-286.141	139	135.624	10
1.435.909	600.621	-2.143.476	37	-161.931	46	-597.333	48	-106.641	11
<b>6.863.931</b>	<b>1.376.597</b>	<b>-6.883.715</b>	<b>1.955</b>	<b>-238.839</b>	<b>24.783</b>	<b>-1.365.385</b>	<b>64.662</b>	<b>1.353.854</b>	<b>12</b>
<b>Vorarlberg</b>									
29.766	999	-61.447	56	-291	408	-503	3.701	-30.640	1
10.510	589	-18.580	40	-50	553	-542	4.963	-7.513	2
28.271	1.621	-29.897	70	-410	1.046	-1.585	5.255	-16	3
50.522	2.795	-35.770	125	-267	1.562	-2.684	4.342	17.517	4
149.589	11.331	-107.407	276	-1.373	2.873	-10.988	5.104	53.429	5
328.316	30.629	-236.941	444	-5.986	2.721	-29.980	3.725	121.837	6
500.573	60.245	-375.813	460	-12.169	1.654	-59.961	1.902	185.004	7
641.727	105.955	-564.777	374	-29.968	801	-105.139	855	182.362	8
479.431	136.294	-511.263	138	-34.958	202	-136.027	215	104.486	9
577.639	210.498	-677.018	73	-43.780	89	-210.427	89	111.171	10
982.441	430.003	-1.480.738	33	-191.799	37	-429.696	38	-68.509	11
<b>3.778.786</b>	<b>990.959</b>	<b>-4.099.652</b>	<b>2.089</b>	<b>-321.050</b>	<b>11.946</b>	<b>-987.531</b>	<b>30.189</b>	<b>669.125</b>	<b>12</b>
<b>Wien</b>									
224.666	31.614	-488.376	345	-963	2.713	-21.896	21.397	-246.403	1
91.605	2.530	-120.307	236	-325	2.444	-2.204	17.004	-26.194	2
184.801	3.974	-189.047	351	-897	4.408	-3.726	25.817	-464	3
311.009	9.320	-268.276	540	-1.235	5.704	-9.099	23.521	51.964	4
767.722	32.598	-556.986	1.011	-10.189	9.729	-30.472	26.296	242.877	5
1.471.401	90.984	-1.059.978	1.138	-12.869	8.659	-88.517	15.668	501.939	6
2.131.338	176.031	-1.480.348	984	-27.323	5.083	-173.173	7.259	822.833	7
3.149.138	401.369	-2.458.904	717	-55.019	2.584	-398.528	3.364	1.091.730	8
3.552.144	587.350	-2.883.073	366	-67.614	985	-585.114	1.232	1.248.557	9
4.731.268	1.001.826	-4.071.506	213	-121.649	464	-986.170	528	1.652.756	10
22.396.968	3.113.922	-20.690.188	153	-1.016.680	239	-3.110.321	254	5.061.522	11
<b>39.012.061</b>	<b>5.451.517</b>	<b>-34.266.988</b>	<b>6.054</b>	<b>-1.314.762</b>	<b>43.012</b>	<b>-5.409.222</b>	<b>142.340</b>	<b>10.401.118</b>	<b>12</b>

# Umsatzsteuerstatistik 2019

## 5.2 Ausgewählte Merkmale nach Umsatzstufen und Rechtsformen

Zeile	Stufen des steuerbaren Umsatzes in EUR			Veranlagungsfälle	Steuerbarer Umsatz	Reverse-Charge-Umsatz		Steuerfreier Umsatz	
					1.000 EUR	Fälle	1.000 EUR	Fälle	1.000 EUR
<b>Einkommensteuerpflichtige</b>									
1	bis unter	7.500		69.953	212.347	2.128	5.497	14.245	50.088
2	7.500 bis unter	22.000		93.359	1.324.673	2.042	15.587	22.649	279.802
3	22.000 bis unter	50.000		108.439	3.724.818	3.914	59.062	21.538	490.465
4	50.000 bis unter	100.000		87.733	6.269.405	5.998	158.306	13.107	430.415
5	100.000 bis unter	300.000		92.397	15.870.401	10.831	502.191	18.069	1.280.859
6	300.000 bis unter	1 Mio.		48.179	25.263.739	8.766	795.700	17.986	4.043.222
7	1 Mio. bis unter	3 Mio.		11.927	19.067.636	2.687	630.621	5.751	1.992.913
8	3 Mio. bis unter	10 Mio.		3.159	15.491.743	825	608.087	1.649	1.424.289
9	10 Mio. bis unter	30 Mio.		628	10.252.972	254	472.385	418	1.719.413
10	30 Mio. bis unter	100 Mio.		208	10.732.193	117	384.832	163	2.586.060
11	100 Mio. und mehr			97	36.365.984	69	1.005.438	90	11.978.105
<b>12</b>	<b>Insgesamt</b>			<b>516.079</b>	<b>144.575.911</b>	<b>37.631</b>	<b>4.637.707</b>	<b>115.665</b>	<b>26.275.630</b>
<b>Natürliche Personen</b>									
1	bis unter	7.500		54.078	164.407	1.757	4.503	12.882	44.876
2	7.500 bis unter	22.000		64.504	908.635	1.731	12.779	19.637	245.217
3	22.000 bis unter	50.000		76.136	2.622.729	3.518	52.258	18.753	440.480
4	50.000 bis unter	100.000		66.051	4.737.450	5.477	141.697	11.302	395.694
5	100.000 bis unter	300.000		71.841	12.363.243	9.373	407.807	15.266	1.161.531
6	300.000 bis unter	1 Mio.		37.155	19.305.432	7.011	574.995	15.233	3.688.690
7	1 Mio. bis unter	3 Mio.		7.067	10.701.052	1.536	306.097	3.828	1.246.734
8	3 Mio. bis unter	10 Mio.		928	4.130.284	181	57.850	540	377.578
9	10 Mio. bis unter	30 Mio.		51	750.074	14	20.787	37	108.455
10	30 Mio. bis unter	100 Mio.		4	200.395	3	634	3	133.096
11	100 Mio. und mehr			-	-	-	-	-	-
<b>12</b>	<b>Insgesamt</b>			<b>377.815</b>	<b>55.883.700</b>	<b>30.601</b>	<b>1.579.406</b>	<b>97.481</b>	<b>7.842.352</b>
<b>Personengesellschaften und -gemeinschaften</b>									
1	bis unter	7.500		15.875	47.941	371	994	1.363	5.211
2	7.500 bis unter	22.000		28.855	416.038	311	2.808	3.012	34.585
3	22.000 bis unter	50.000		32.303	1.102.089	396	6.804	2.785	49.985
4	50.000 bis unter	100.000		21.682	1.531.955	521	16.610	1.805	34.721
5	100.000 bis unter	300.000		20.556	3.507.158	1.458	94.384	2.803	119.328
6	300.000 bis unter	1 Mio.		11.024	5.958.307	1.755	220.705	2.753	354.532
7	1 Mio. bis unter	3 Mio.		4.860	8.366.584	1.151	324.525	1.923	746.178
8	3 Mio. bis unter	10 Mio.		2.231	11.361.459	644	550.237	1.109	1.046.711
9	10 Mio. bis unter	30 Mio.		577	9.502.898	240	451.598	381	1.610.957
10	30 Mio. bis unter	100 Mio.		204	10.531.798	114	384.198	160	2.452.964
11	100 Mio. und mehr			97	36.365.984	69	1.005.438	90	11.978.105
<b>12</b>	<b>Insgesamt</b>			<b>138.264</b>	<b>88.692.211</b>	<b>7.030</b>	<b>3.058.300</b>	<b>18.184</b>	<b>18.433.278</b>



# Umsatzsteuerstatistik 2019

## 5.2 Ausgewählte Merkmale nach Umsatzstufen und Rechtsformen

darunter gem. § 6 Abs. 1 Z. 1 in Verbindung mit § 7 Ausfuhrlieferungen		darunter gem. Art. 6 Abs. 1 Z. 1 u. 2 innergemeinschaftliche Lieferungen		Steuerpflichtiger Umsatz		darunter versteuert mit 20 % (Normalsteuersatz)		darunter versteuert mit 10 % (ermäßigter Steuersatz)		Zeile
Fälle	1.000 EUR	Fälle	1.000 EUR	Fälle	1.000 EUR	Fälle	1.000 EUR	Fälle	1.000 EUR	
<b>Einkommensteuerpflichtige</b>										
495	704	622	1.116	42.227	156.763	32.882	89.496	14.705	59.158	1
1.008	3.531	1.094	5.781	74.051	1.029.285	60.057	535.423	41.499	460.026	2
1.871	11.635	1.896	17.091	94.309	3.175.291	84.522	1.860.293	51.181	1.234.356	3
2.413	22.297	2.625	38.935	83.644	5.680.683	79.552	3.836.584	40.629	1.718.821	4
4.627	74.071	5.054	136.433	87.984	14.087.351	86.061	9.844.924	43.787	3.854.278	5
4.203	130.741	4.789	258.761	43.553	20.424.817	42.894	14.507.651	23.948	5.233.588	6
1.727	144.039	2.086	315.694	11.446	16.444.102	11.349	11.120.239	7.222	4.880.922	7
725	198.312	940	533.024	3.098	13.459.367	3.086	8.010.634	2.096	5.089.842	8
201	251.893	313	967.224	620	8.061.175	618	5.957.798	373	1.917.603	9
102	336.929	131	1.571.178	205	7.761.301	205	6.247.419	134	1.297.582	10
67	4.866.116	83	7.019.664	97	23.382.441	97	17.971.080	80	5.082.495	11
<b>17.439</b>	<b>6.040.269</b>	<b>19.633</b>	<b>10.864.901</b>	<b>441.234</b>	<b>113.662.575</b>	<b>401.323</b>	<b>79.981.540</b>	<b>225.654</b>	<b>30.828.670</b>	<b>12</b>
<b>Natürliche Personen</b>										
420	605	543	990	32.284	115.028	26.054	72.878	9.120	35.696	1
840	3.079	953	4.961	47.631	650.640	40.123	412.169	20.565	211.073	2
1.560	9.640	1.684	14.483	63.438	2.129.991	58.276	1.513.836	25.870	551.254	3
2.051	18.898	2.258	32.031	62.251	4.200.059	60.000	3.233.326	24.286	865.207	4
3.864	63.067	4.213	106.605	67.806	10.793.905	66.625	8.083.485	30.515	2.400.510	5
3.182	95.129	3.689	192.718	32.825	15.041.746	32.375	10.946.501	18.176	3.655.675	6
1.003	81.570	1.180	163.881	6.758	9.148.221	6.708	6.259.679	4.691	2.609.991	7
202	58.460	261	108.597	916	3.694.856	914	1.828.524	747	1.697.679	8
10	2.558	21	19.486	51	620.832	51	365.937	40	230.851	9
2	1.015	3	35.299	4	66.664	4	66.101	1	563	10
-	-	-	-	-	-	-	-	-	-	11
<b>13.134</b>	<b>334.021</b>	<b>14.805</b>	<b>679.051</b>	<b>313.964</b>	<b>46.461.942</b>	<b>291.130</b>	<b>32.782.437</b>	<b>134.011</b>	<b>12.258.500</b>	<b>12</b>
<b>Personengesellschaften und -gemeinschaften</b>										
75	99	79	126	9.943	41.735	6.828	16.618	5.585	23.462	1
168	452	141	821	26.420	378.645	19.934	123.254	20.934	248.953	2
311	1.995	212	2.608	30.871	1.045.300	26.246	346.457	25.311	683.102	3
362	3.400	367	6.904	21.393	1.480.625	19.552	603.258	16.343	853.614	4
763	11.003	841	29.828	20.178	3.293.446	19.436	1.761.439	13.272	1.453.768	5
1.021	35.612	1.100	66.043	10.728	5.383.070	10.519	3.561.150	5.772	1.577.913	6
724	62.469	906	151.812	4.688	7.295.881	4.641	4.860.561	2.531	2.270.931	7
523	139.852	679	424.428	2.182	9.764.511	2.172	6.182.109	1.349	3.392.162	8
191	249.335	292	947.738	569	7.440.343	567	5.591.860	333	1.686.751	9
100	335.914	128	1.535.878	201	7.694.636	201	6.181.318	133	1.297.019	10
67	4.866.116	83	7.019.664	97	23.382.441	97	17.971.080	80	5.082.495	11
<b>4.305</b>	<b>5.706.249</b>	<b>4.828</b>	<b>10.185.850</b>	<b>127.270</b>	<b>67.200.633</b>	<b>110.193</b>	<b>47.199.104</b>	<b>91.643</b>	<b>18.570.170</b>	<b>12</b>

# Umsatzsteuerstatistik 2019

## 5.2 Ausgewählte Merkmale nach Umsatzstufen und Rechtsformen

Zeile	Stufen des steuerbaren Umsatzes in EUR			Inneregemeinschaftlicher Erwerb		darunter steuerpflichtig			
						versteuert mit 20 %		versteuert mit 10 %	
	Fälle	1.000 EUR	Fälle	1.000 EUR	Fälle	1.000 EUR	Fälle	1.000 EUR	
<b>Einkommensteuerpflichtige</b>									
1	bis unter	7.500	7.788	46.700	7.236	36.773	947	2.401	
2	7.500 bis unter	22.000	9.470	32.904	8.896	28.975	1.277	2.043	
3	22.000 bis unter	50.000	18.196	81.271	17.189	72.301	2.644	5.154	
4	50.000 bis unter	100.000	24.885	175.842	23.587	154.355	4.038	13.787	
5	100.000 bis unter	300.000	41.826	671.957	39.912	576.044	8.132	59.411	
6	300.000 bis unter	1 Mio.	29.444	1.265.012	28.447	1.088.992	6.760	116.756	
7	1 Mio. bis unter	3 Mio.	8.959	1.018.472	8.767	865.748	2.947	109.215	
8	3 Mio. bis unter	10 Mio.	2.635	1.073.000	2.596	900.298	1.350	134.747	
9	10 Mio. bis unter	30 Mio.	529	1.218.611	526	1.057.997	210	117.282	
10	30 Mio. bis unter	100 Mio.	189	1.678.336	189	1.458.144	95	175.682	
11	100 Mio. und mehr		97	10.115.606	97	8.799.052	56	1.200.992	
<b>12</b>	<b>Insgesamt</b>		<b>144.018</b>	<b>17.377.710</b>	<b>137.442</b>	<b>15.038.678</b>	<b>28.456</b>	<b>1.937.471</b>	
<b>Natürliche Personen</b>									
1	bis unter	7.500	6.621	30.547	6.140	22.535	822	1.976	
2	7.500 bis unter	22.000	8.444	27.968	7.926	24.542	1.172	1.849	
3	22.000 bis unter	50.000	16.185	70.219	15.291	62.644	2.385	4.519	
4	50.000 bis unter	100.000	21.991	151.631	20.858	133.355	3.565	11.451	
5	100.000 bis unter	300.000	35.448	570.029	33.871	489.919	6.709	47.585	
6	300.000 bis unter	1 Mio.	23.128	985.743	22.365	855.639	5.073	88.446	
7	1 Mio. bis unter	3 Mio.	5.477	602.664	5.371	513.751	1.672	59.008	
8	3 Mio. bis unter	10 Mio.	825	262.933	798	198.379	459	49.255	
9	10 Mio. bis unter	30 Mio.	45	91.767	45	87.752	24	3.777	
10	30 Mio. bis unter	100 Mio.	3	28.925	3	28.377	1	1	
11	100 Mio. und mehr		-	-	-	-	-	-	
<b>12</b>	<b>Insgesamt</b>		<b>118.167</b>	<b>2.822.428</b>	<b>112.668</b>	<b>2.416.893</b>	<b>21.882</b>	<b>267.867</b>	
<b>Personengesellschaften und -gemeinschaften</b>									
1	bis unter	7.500	1.167	16.152	1.096	14.238	125	425	
2	7.500 bis unter	22.000	1.026	4.936	970	4.433	105	194	
3	22.000 bis unter	50.000	2.011	11.052	1.898	9.657	259	635	
4	50.000 bis unter	100.000	2.894	24.210	2.729	21.000	473	2.336	
5	100.000 bis unter	300.000	6.378	101.928	6.041	86.125	1.423	11.827	
6	300.000 bis unter	1 Mio.	6.316	279.269	6.082	233.353	1.687	28.310	
7	1 Mio. bis unter	3 Mio.	3.482	415.808	3.396	351.998	1.275	50.207	
8	3 Mio. bis unter	10 Mio.	1.810	810.067	1.798	701.918	891	85.492	
9	10 Mio. bis unter	30 Mio.	484	1.126.844	481	970.244	186	113.505	
10	30 Mio. bis unter	100 Mio.	186	1.649.410	186	1.429.768	94	175.681	
11	100 Mio. und mehr		97	10.115.606	97	8.799.052	56	1.200.992	
<b>12</b>	<b>Insgesamt</b>		<b>25.851</b>	<b>14.555.283</b>	<b>24.774</b>	<b>12.621.785</b>	<b>6.574</b>	<b>1.669.605</b>	

# Umsatzsteuerstatistik 2019

## 5.2 Ausgewählte Merkmale nach Umsatzstufen und Rechtsformen

Umsatzsteuer (brutto)	Erwerbsteuer	Abziehbare Vorsteuer insgesamt	darunter Einfuhr- umsatzsteuer		darunter aus innergemein- schaftlichem Erwerb		Zahllast Gutschrift (-) (Saldo)		Zeile
			Fälle	1.000 EUR	Fälle	1.000 EUR	Fälle	1.000 EUR	
<b>Einkommensteuerpflichtige</b>									
45.524	8.522	-329.806	518	-656	6.531	-5.182	57.225	-291.770	1
162.142	6.178	-185.705	517	-516	8.765	-5.481	75.620	-17.765	2
515.300	15.313	-388.522	916	-1.364	17.382	-14.446	95.775	141.456	3
970.518	33.117	-596.120	1.281	-2.122	24.321	-32.266	84.296	405.865	4
2.454.887	124.221	-1.500.666	2.310	-8.555	41.045	-122.568	88.868	1.076.304	5
3.637.541	236.706	-2.366.238	2.003	-14.834	28.230	-233.697	44.559	1.506.807	6
2.962.122	189.841	-2.094.175	839	-12.544	8.674	-187.738	11.674	1.054.611	7
2.495.668	198.256	-1.903.017	405	-24.075	2.600	-197.660	3.141	789.442	8
1.804.069	229.007	-1.488.604	187	-23.106	521	-228.034	623	548.173	9
1.662.592	314.898	-1.464.803	100	-25.530	188	-314.714	207	517.009	10
5.039.916	1.894.926	-5.689.843	80	-286.616	97	-1.894.855	97	1.244.592	11
<b>21.750.279</b>	<b>3.250.986</b>	<b>-18.007.498</b>	<b>9.156</b>	<b>-399.917</b>	<b>138.354</b>	<b>-3.236.641</b>	<b>462.085</b>	<b>6.974.724</b>	<b>12</b>
<b>Natürliche Personen</b>									
23.423	5.445	-100.086	424	-364	5.570	-3.001	42.745	-72.248	1
110.399	5.227	-103.465	444	-375	7.786	-4.596	48.960	12.161	2
371.457	13.258	-214.696	805	-1.126	15.457	-12.554	64.705	169.867	3
755.982	28.564	-377.246	1.121	-1.720	21.483	-27.816	62.801	406.645	4
1.929.464	105.300	-1.064.263	1.972	-7.028	34.740	-103.799	68.556	970.055	5
2.674.897	185.061	-1.687.648	1.522	-10.732	22.011	-182.372	33.725	1.172.366	6
1.587.487	112.492	-1.160.121	447	-7.029	5.245	-110.702	6.914	539.296	7
570.570	46.435	-460.703	87	-5.180	805	-46.059	926	157.110	8
102.686	17.959	-76.406	10	-56	41	-17.933	51	44.238	9
15.189	5.675	-16.363	2	-138	3	-5.675	4	8.860	10
-	-	-	-	-	-	-	-	-	11
<b>8.141.554</b>	<b>525.416</b>	<b>-5.260.997</b>	<b>6.834</b>	<b>-33.749</b>	<b>113.141</b>	<b>-514.508</b>	<b>329.387</b>	<b>3.408.350</b>	<b>12</b>
<b>Personengesellschaften und -gemeinschaften</b>									
22.101	3.076	-229.720	94	-292	961	-2.181	14.480	-219.522	1
51.742	951	-82.241	73	-141	979	-885	26.660	-29.926	2
143.843	2.055	-173.826	111	-238	1.925	-1.893	31.070	-28.411	3
214.536	4.553	-218.873	160	-402	2.838	-4.450	21.495	-780	4
525.423	18.921	-436.403	338	-1.527	6.305	-18.769	20.312	106.249	5
962.644	51.645	-678.590	481	-4.101	6.219	-51.325	10.834	334.441	6
1.374.636	77.350	-934.054	392	-5.515	3.429	-77.036	4.760	515.316	7
1.925.098	151.821	-1.442.314	318	-18.895	1.795	-151.600	2.215	632.332	8
1.701.383	211.049	-1.412.197	177	-23.050	480	-210.101	572	503.934	9
1.647.403	309.223	-1.448.441	98	-25.392	185	-309.039	203	508.149	10
5.039.916	1.894.926	-5.689.843	80	-286.616	97	-1.894.855	97	1.244.592	11
<b>13.608.725</b>	<b>2.725.570</b>	<b>-12.746.502</b>	<b>2.322</b>	<b>-366.168</b>	<b>25.213</b>	<b>-2.722.133</b>	<b>132.698</b>	<b>3.566.373</b>	<b>12</b>

# Umsatzsteuerstatistik 2019

## 5.2 Ausgewählte Merkmale nach Umsatzstufen und Rechtsformen

Zeile	Stufen des steuerbaren Umsatzes in EUR			Veranlagungsfälle	Steuerbarer Umsatz	Reverse-Charge-Umsatz		Steuerfreier Umsatz	
					1.000 EUR	Fälle	1.000 EUR	Fälle	1.000 EUR
<b>Körperschaftsteuerpflichtige</b>									
1	bis unter	7.500		33.589	46.734	654	1.410	1.324	2.782
2	7.500 bis unter	22.000		13.776	189.192	563	4.858	1.519	13.663
3	22.000 bis unter	50.000		14.095	488.517	710	13.994	1.988	34.239
4	50.000 bis unter	100.000		15.037	1.096.331	1.048	37.533	2.355	61.549
5	100.000 bis unter	300.000		28.428	5.231.044	3.076	210.479	5.818	334.034
6	300.000 bis unter	1 Mio.		33.523	19.430.218	7.056	1.035.871	10.192	1.549.483
7	1 Mio. bis unter	3 Mio.		23.785	41.262.984	7.806	2.619.514	10.400	4.368.857
8	3 Mio. bis unter	10 Mio.		12.760	67.705.322	5.080	4.598.796	7.496	10.161.991
9	10 Mio. bis unter	30 Mio.		4.295	71.604.092	2.000	4.102.884	3.055	15.789.432
10	30 Mio. bis unter	100 Mio.		1.828	97.409.536	1.034	4.735.463	1.505	29.482.475
11	100 Mio. und mehr			776	347.799.151	493	15.459.085	687	168.758.004
<b>12</b>	<b>Insgesamt</b>			<b>181.892</b>	<b>652.263.122</b>	<b>29.520</b>	<b>32.819.888</b>	<b>46.339</b>	<b>230.556.507</b>
<b>Aktiengesellschaften</b>									
1	bis unter	7.500		126	67	1	2	3	5
2	7.500 bis unter	22.000		18	228	-	-	2	13
3	22.000 bis unter	50.000		32	1.092	1	37	3	69
4	50.000 bis unter	100.000		31	2.167	2	69	4	112
5	100.000 bis unter	300.000		73	14.197	4	170	13	1.110
6	300.000 bis unter	1 Mio.		102	63.406	12	2.405	23	4.828
7	1 Mio. bis unter	3 Mio.		116	205.200	14	3.393	45	26.927
8	3 Mio. bis unter	10 Mio.		138	800.193	20	21.251	58	116.923
9	10 Mio. bis unter	30 Mio.		96	1.616.826	33	88.324	59	163.019
10	30 Mio. bis unter	100 Mio.		78	4.298.238	41	171.155	55	1.088.427
11	100 Mio. und mehr			115	86.898.557	86	6.935.031	103	29.470.478
<b>12</b>	<b>Insgesamt</b>			<b>925</b>	<b>93.900.172</b>	<b>214</b>	<b>7.221.836</b>	<b>368</b>	<b>30.871.910</b>
<b>Gesellschaften mit beschränkter Haftung</b>									
1	bis unter	7.500		22.536	18.853	127	283	872	1.502
2	7.500 bis unter	22.000		6.331	89.260	213	1.861	888	6.824
3	22.000 bis unter	50.000		8.321	292.261	407	7.757	1.369	21.769
4	50.000 bis unter	100.000		10.487	770.188	782	26.037	1.926	48.514
5	100.000 bis unter	300.000		22.545	4.196.613	2.578	169.223	5.161	289.787
6	300.000 bis unter	1 Mio.		28.851	16.829.785	6.260	901.671	9.419	1.385.674
7	1 Mio. bis unter	3 Mio.		21.295	37.006.376	7.245	2.398.367	9.746	3.854.233
8	3 Mio. bis unter	10 Mio.		11.414	60.420.660	4.759	4.146.136	6.978	8.940.876
9	10 Mio. bis unter	30 Mio.		3.774	62.892.140	1.843	3.503.211	2.763	13.866.228
10	30 Mio. bis unter	100 Mio.		1.498	79.250.843	902	3.944.210	1.260	23.897.417
11	100 Mio. und mehr			536	159.831.894	369	8.047.618	479	57.511.991
<b>12</b>	<b>Insgesamt</b>			<b>137.588</b>	<b>421.598.874</b>	<b>25.485</b>	<b>23.146.373</b>	<b>40.861</b>	<b>109.824.815</b>

# Umsatzsteuerstatistik 2019

## 5.2 Ausgewählte Merkmale nach Umsatzstufen und Rechtsformen

darunter gem. § 6 Abs. 1 Z. 1 in Verbindung mit § 7 Ausfuhrlieferungen		darunter gem. Art. 6 Abs. 1 Z. 1 u. 2 innergemeinschaftliche Lieferungen		Steuerpflichtiger Umsatz		darunter versteuert mit 20 % (Normalsteuersatz)		darunter versteuert mit 10 % (ermäßigter Steuersatz)		Zeile
Fälle	1.000 EUR	Fälle	1.000 EUR	Fälle	1.000 EUR	Fälle	1.000 EUR	Fälle	1.000 EUR	
<b>Körperschaftsteuerpflichtige</b>										
268	443	281	488	13.867	42.542	9.180	25.150	5.649	16.748	1
317	1.523	372	2.613	12.873	170.671	9.915	107.150	5.670	61.190	2
558	5.682	636	8.415	13.327	440.284	11.792	324.827	4.950	109.224	3
787	12.902	975	21.518	14.532	997.249	13.681	797.422	4.917	185.384	4
2.233	62.922	2.620	116.304	27.592	4.686.532	26.839	3.877.606	9.220	739.878	5
4.238	279.010	5.441	567.994	32.660	16.844.864	32.104	13.663.345	11.883	2.878.522	6
4.547	749.085	6.579	1.732.213	23.244	34.274.614	22.930	27.577.908	9.141	6.024.548	7
3.691	1.932.908	5.412	5.099.924	12.512	52.944.535	12.381	42.342.119	5.737	9.581.194	8
1.708	3.180.473	2.396	8.683.648	4.214	51.711.776	4.170	40.392.841	2.305	10.296.892	9
945	6.177.097	1.219	17.414.257	1.799	63.191.598	1.788	49.687.294	1.166	12.295.497	10
472	25.610.950	586	57.351.873	769	163.582.062	760	126.836.447	607	34.301.014	11
<b>19.764</b>	<b>38.012.995</b>	<b>26.517</b>	<b>90.999.249</b>	<b>157.389</b>	<b>388.886.727</b>	<b>145.540</b>	<b>305.632.110</b>	<b>61.245</b>	<b>76.490.091</b>	<b>12</b>
<b>Aktiengesellschaften</b>										
-	-	-	-	23	60	19	48	5	12	1
2	13	-	-	17	215	15	193	5	22	2
2	41	1	17	32	987	30	846	8	141	3
1	5	2	42	30	1.986	30	1.898	4	88	4
1	0	3	160	69	12.917	68	12.161	25	713	5
7	659	7	1.365	97	56.173	97	52.772	34	3.401	6
18	3.240	19	5.775	112	174.880	112	161.647	49	12.010	7
23	33.285	32	63.257	136	662.020	136	545.330	71	109.326	8
25	35.428	33	60.793	96	1.365.483	96	1.055.394	69	292.224	9
34	326.731	43	562.409	78	3.038.657	78	2.377.166	59	652.495	10
79	8.202.233	88	17.392.090	115	50.493.049	114	40.717.945	103	9.466.564	11
<b>192</b>	<b>8.601.634</b>	<b>228</b>	<b>18.085.907</b>	<b>805</b>	<b>55.806.427</b>	<b>795</b>	<b>44.925.399</b>	<b>432</b>	<b>10.536.997</b>	<b>12</b>
<b>Gesellschaften mit beschränkter Haftung</b>										
233	375	236	396	5.801	17.068	5.373	14.717	827	2.263	1
272	1.340	304	2.062	5.942	80.576	5.537	66.717	1.393	13.300	2
483	4.962	545	6.872	7.929	262.736	7.617	218.148	2.207	42.727	3
715	11.839	839	16.924	10.149	695.636	9.886	588.608	2.978	100.703	4
2.098	58.844	2.399	100.671	21.928	3.737.603	21.640	3.211.163	6.642	484.765	5
4.061	261.885	5.092	486.065	28.221	14.542.440	27.911	12.378.388	9.300	1.930.739	6
4.366	681.301	6.218	1.453.852	20.921	30.753.776	20.733	25.778.480	7.718	4.438.063	7
3.536	1.787.251	5.091	4.357.640	11.271	47.333.648	11.194	39.113.420	4.990	7.368.083	8
1.612	2.984.782	2.206	7.651.432	3.743	45.522.701	3.714	36.345.652	2.024	8.318.385	9
861	5.559.245	1.063	15.027.645	1.492	51.409.217	1.483	41.755.681	958	8.721.698	10
345	13.959.419	427	30.792.077	535	94.272.286	532	74.233.605	423	18.392.298	11
<b>18.582</b>	<b>25.311.242</b>	<b>24.420</b>	<b>59.895.635</b>	<b>117.932</b>	<b>288.627.686</b>	<b>115.620</b>	<b>233.704.579</b>	<b>39.460</b>	<b>49.813.023</b>	<b>12</b>

# Umsatzsteuerstatistik 2019

## 5.2 Ausgewählte Merkmale nach Umsatzstufen und Rechtsformen

Zeile	Stufen des steuerbaren Umsatzes in EUR			Innergemeinschaftlicher Erwerb		darunter steuerpflichtig			
						versteuert mit 20 %		versteuert mit 10 %	
				Fälle	1.000 EUR	Fälle	1.000 EUR	Fälle	1.000 EUR
<b>Körperschaftsteuerpflichtige</b>									
1	bis unter	7.500	4.440	262.156	4.172	253.578	877	5.218	
2	7.500 bis unter	22.000	2.118	31.358	2.017	29.565	301	650	
3	22.000 bis unter	50.000	3.333	48.088	3.186	43.156	477	4.246	
4	50.000 bis unter	100.000	4.828	86.204	4.607	79.783	798	4.037	
5	100.000 bis unter	300.000	13.098	334.272	12.615	303.179	2.467	25.664	
6	300.000 bis unter	1 Mio.	21.909	1.396.548	21.330	1.271.074	4.664	94.507	
7	1 Mio. bis unter	3 Mio.	18.895	3.872.860	18.540	3.474.186	4.776	290.036	
8	3 Mio. bis unter	10 Mio.	11.039	9.087.392	10.872	8.269.905	3.369	641.378	
9	10 Mio. bis unter	30 Mio.	3.873	12.509.430	3.821	10.960.427	1.453	1.334.438	
10	30 Mio. bis unter	100 Mio.	1.720	20.018.944	1.706	17.427.678	802	2.314.378	
11	100 Mio. und mehr		749	55.176.545	745	48.374.866	422	6.241.097	
<b>12</b>	<b>Insgesamt</b>		<b>86.002</b>	<b>102.823.799</b>	<b>83.611</b>	<b>90.487.393</b>	<b>20.406</b>	<b>10.955.650</b>	
<b>Aktiengesellschaften</b>									
1	bis unter	7.500	33	946	30	892	7	6	
2	7.500 bis unter	22.000	5	125	5	123	3	1	
3	22.000 bis unter	50.000	12	67	12	62	3	4	
4	50.000 bis unter	100.000	10	121	10	115	2	6	
5	100.000 bis unter	300.000	32	671	31	642	14	29	
6	300.000 bis unter	1 Mio.	58	3.280	56	3.224	21	27	
7	1 Mio. bis unter	3 Mio.	80	11.718	76	9.860	35	1.850	
8	3 Mio. bis unter	10 Mio.	106	56.085	103	52.500	45	619	
9	10 Mio. bis unter	30 Mio.	89	128.110	89	107.758	51	12.181	
10	30 Mio. bis unter	100 Mio.	74	641.397	74	602.135	45	12.880	
11	100 Mio. und mehr		112	11.113.380	112	9.898.998	82	1.082.895	
<b>12</b>	<b>Insgesamt</b>		<b>611</b>	<b>11.955.899</b>	<b>598</b>	<b>10.676.312</b>	<b>308</b>	<b>1.110.498</b>	
<b>Gesellschaften mit beschränkter Haftung</b>									
1	bis unter	7.500	3.282	138.798	3.135	134.720	358	1.546	
2	7.500 bis unter	22.000	1.677	20.039	1.615	18.921	230	395	
3	22.000 bis unter	50.000	2.715	37.179	2.606	34.708	380	1.873	
4	50.000 bis unter	100.000	4.129	62.265	3.967	57.687	672	2.439	
5	100.000 bis unter	300.000	11.692	251.295	11.312	232.121	2.146	15.225	
6	300.000 bis unter	1 Mio.	20.096	1.184.191	19.611	1.085.482	4.238	72.131	
7	1 Mio. bis unter	3 Mio.	17.489	3.378.946	17.209	3.050.976	4.361	243.014	
8	3 Mio. bis unter	10 Mio.	10.108	7.889.358	9.981	7.243.350	3.008	501.207	
9	10 Mio. bis unter	30 Mio.	3.465	10.769.327	3.429	9.466.943	1.266	1.137.797	
10	30 Mio. bis unter	100 Mio.	1.440	17.105.103	1.431	14.681.420	663	2.179.766	
11	100 Mio. und mehr		528	38.772.877	528	34.177.313	278	4.189.165	
<b>12</b>	<b>Insgesamt</b>		<b>76.621</b>	<b>79.609.379</b>	<b>74.824</b>	<b>70.183.640</b>	<b>17.600</b>	<b>8.344.558</b>	

# Umsatzsteuerstatistik 2019

## 5.2 Ausgewählte Merkmale nach Umsatzstufen und Rechtsformen

Umsatzsteuer (brutto)	Erwerbsteuer	Abziehbare Vorsteuer insgesamt	darunter Einfuhr- umsatzsteuer		darunter aus innergemein- schaftlichem Erwerb		Zahllast Gutschrift (-) (Saldo)		Zeile
			Fälle	1.000 EUR	Fälle	1.000 EUR	Fälle	1.000 EUR	
<b>Körperschaftsteuerpflichtige</b>									
311.271	51.352	-709.809	461	-3.528	3.463	-37.820	32.544	-370.326	1
102.799	6.046	-235.573	241	-2.404	2.012	-5.058	13.174	-126.947	2
141.967	9.084	-232.474	325	-2.781	3.202	-8.805	13.624	-81.431	3
252.640	16.456	-296.807	535	-2.796	4.681	-15.531	14.858	-27.589	4
962.323	63.694	-830.052	1.444	-13.989	12.720	-58.346	28.159	197.038	5
3.389.342	266.919	-2.572.644	2.710	-44.128	21.428	-261.830	33.296	1.081.923	6
6.847.409	735.052	-4.997.625	3.472	-124.387	18.589	-726.158	23.623	2.579.545	7
10.973.074	1.737.635	-9.014.852	3.103	-298.896	10.891	-1.728.178	12.682	3.694.885	8
10.813.340	2.347.778	-9.915.387	1.598	-426.203	3.820	-2.342.555	4.268	3.254.590	9
13.504.170	3.737.759	-14.126.656	941	-659.235	1.688	-3.716.555	1.822	3.107.669	10
42.716.597	10.361.194	-47.779.295	520	-3.057.529	732	-10.337.859	774	5.570.566	11
<b>90.014.933</b>	<b>19.332.968</b>	<b>-90.711.174</b>	<b>15.350</b>	<b>-4.635.877</b>	<b>83.226</b>	<b>-19.238.695</b>	<b>178.824</b>	<b>18.879.923</b>	<b>12</b>
<b>Aktiengesellschaften</b>									
16.411	179	-17.222	7	-2	20	-103	123	-632	1
723	25	-42.175	-	-	3	-18	17	-41.427	2
5.885	13	-6.211	1	-1	10	-12	32	-317	3
5.170	24	-5.811	3	-20	8	-19	31	-312	4
4.200	131	-4.865	3	-25	21	-72	73	-529	5
20.025	647	-17.612	5	-187	41	-527	101	3.171	6
43.646	2.157	-35.275	12	-291	68	-2.058	116	10.367	7
177.769	10.694	-173.048	37	-6.399	99	-10.498	138	15.469	8
308.876	23.823	-243.685	27	-3.537	86	-23.565	96	88.866	9
665.763	122.417	-710.730	48	-42.250	71	-118.434	78	77.164	10
18.494.855	2.096.012	-19.545.837	94	-1.450.320	112	-2.094.766	115	1.294.660	11
<b>19.743.324</b>	<b>2.256.123</b>	<b>-20.802.470</b>	<b>237</b>	<b>-1.503.032</b>	<b>539</b>	<b>-2.250.071</b>	<b>920</b>	<b>1.446.480</b>	<b>12</b>
<b>Gesellschaften mit beschränkter Haftung</b>									
266.341	27.121	-595.947	383	-1.516	2.988	-25.421	22.011	-305.664	1
85.773	3.873	-160.646	204	-407	1.610	-3.616	6.163	-71.148	2
105.949	7.153	-193.861	270	-1.073	2.646	-6.984	8.163	-80.859	3
189.298	11.849	-243.149	464	-2.225	4.062	-11.597	10.402	-42.111	4
789.599	48.262	-707.547	1.340	-12.381	11.512	-46.854	22.379	130.172	5
2.993.506	227.141	-2.209.010	2.543	-34.531	19.844	-225.611	28.693	1.010.153	6
6.272.115	643.485	-4.462.204	3.266	-94.791	17.289	-641.092	21.189	2.447.536	7
9.986.438	1.515.117	-8.074.073	2.922	-226.432	9.995	-1.510.656	11.368	3.426.808	8
9.654.592	2.024.626	-8.727.477	1.477	-313.163	3.428	-2.021.364	3.767	2.945.895	9
11.338.778	3.173.501	-11.741.830	845	-456.674	1.425	-3.170.674	1.498	2.762.297	10
21.052.725	7.305.691	-23.535.569	373	-770.896	524	-7.294.578	536	4.848.750	11
<b>62.735.113</b>	<b>14.987.820</b>	<b>-60.651.313</b>	<b>14.087</b>	<b>-1.914.089</b>	<b>75.323</b>	<b>-14.958.448</b>	<b>136.169</b>	<b>17.071.830</b>	<b>12</b>

# Umsatzsteuerstatistik 2019

## 5.2 Ausgewählte Merkmale nach Umsatzstufen und Rechtsformen

Zeile	Stufen des steuerbaren Umsatzes in EUR			Veranlagungsfälle	Steuerbarer Umsatz	Reverse-Charge-Umsatz		Steuerfreier Umsatz	
					1.000 EUR	Fälle	1.000 EUR	Fälle	1.000 EUR
<b>Erwerbs- und Wirtschaftsgenossenschaften</b>									
1	bis unter	7.500		205	440	-	-	59	34
2	7.500 bis unter	22.000		167	2.346	4	22	37	104
3	22.000 bis unter	50.000		168	5.787	7	77	44	75
4	50.000 bis unter	100.000		218	15.615	9	177	53	265
5	100.000 bis unter	300.000		387	68.541	59	1.128	95	858
6	300.000 bis unter	1 Mio.		277	150.207	56	5.508	72	3.641
7	1 Mio. bis unter	3 Mio.		146	243.789	28	7.485	74	15.251
8	3 Mio. bis unter	10 Mio.		78	416.619	24	6.570	48	41.720
9	10 Mio. bis unter	30 Mio.		54	1.031.779	22	31.035	37	78.412
10	30 Mio. bis unter	100 Mio.		68	3.945.789	37	45.101	62	235.360
11	100 Mio. und mehr			20	5.941.710	13	8.312	17	771.111
<b>12</b>	<b>Insgesamt</b>			<b>1.788</b>	<b>11.822.622</b>	<b>259</b>	<b>105.414</b>	<b>598</b>	<b>1.146.832</b>
<b>Betriebe gewerblicher Art von Körperschaften öffentlichen Rechts</b>									
1	bis unter	7.500		1.556	2.741	17	27	83	261
2	7.500 bis unter	22.000		620	8.523	11	45	88	979
3	22.000 bis unter	50.000		594	20.500	9	34	119	2.266
4	50.000 bis unter	100.000		455	33.005	17	124	103	3.601
5	100.000 bis unter	300.000		809	150.575	120	1.628	117	8.364
6	300.000 bis unter	1 Mio.		1.346	788.786	408	6.270	117	13.238
7	1 Mio. bis unter	3 Mio.		819	1.376.498	338	8.599	91	19.916
8	3 Mio. bis unter	10 Mio.		333	1.705.755	162	19.813	82	75.076
9	10 Mio. bis unter	30 Mio.		67	1.055.835	35	5.729	35	171.541
10	30 Mio. bis unter	100 Mio.		42	2.339.862	19	46.907	36	1.562.379
11	100 Mio. und mehr			31	71.931.115	12	17.150	31	67.928.876
<b>12</b>	<b>Insgesamt</b>			<b>6.672</b>	<b>79.413.194</b>	<b>1.148</b>	<b>106.325</b>	<b>902</b>	<b>69.786.498</b>
<b>Private Vereine</b>									
1	bis unter	7.500		858	G	G	G	G	G
2	7.500 bis unter	22.000		812	11.708	5	44	225	2.846
3	22.000 bis unter	50.000		1.115	38.048	8	44	256	5.676
4	50.000 bis unter	100.000		789	56.605	17	297	104	1.774
5	100.000 bis unter	300.000		955	165.740	22	571	170	8.018
6	300.000 bis unter	1 Mio.		575	296.731	30	511	191	25.275
7	1 Mio. bis unter	3 Mio.		240	410.704	19	1.272	97	72.068
8	3 Mio. bis unter	10 Mio.		104	562.380	11	403	54	104.037
9	10 Mio. bis unter	30 Mio.		37	633.026	9	4.970	22	176.661
10	30 Mio. bis unter	100 Mio.		19	977.191	13	1.417	15	298.042
11	100 Mio. und mehr			1	G	G	G	G	G
<b>12</b>	<b>Insgesamt</b>			<b>5.505</b>	<b>3.255.638</b>	<b>143</b>	<b>9.555</b>	<b>1.266</b>	<b>698.631</b>



# Umsatzsteuerstatistik 2019

## 5.2 Ausgewählte Merkmale nach Umsatzstufen und Rechtsformen

darunter gem. § 6 Abs. 1 Z. 1 in Verbindung mit § 7 Ausfuhrlieferungen		darunter gem. Art. 6 Abs. 1 Z. 1 u. 2 innergemeinschaftliche Lieferungen		Steuerpflichtiger Umsatz		darunter versteuert mit 20 % (Normalsteuersatz)		darunter versteuert mit 10 % (ermäßigter Steuersatz)		Zeile
Fälle	1.000 EUR	Fälle	1.000 EUR	Fälle	1.000 EUR	Fälle	1.000 EUR	Fälle	1.000 EUR	
<b>Erwerbs- und Wirtschaftsgenossenschaften</b>										
-	-	-	-	122	407	45	90	69	219	1
-	-	1	1	160	2.220	97	994	81	949	2
1	1	2	16	166	5.635	138	3.713	78	1.513	3
6	22	5	58	217	15.173	197	12.056	95	2.695	4
3	32	6	20	385	66.555	376	57.715	182	8.050	5
7	229	23	1.352	275	141.058	273	117.127	158	20.444	6
16	442	39	10.246	146	221.053	144	132.635	92	64.965	7
11	498	27	28.714	78	368.329	77	180.200	69	168.015	8
12	9.002	27	42.624	54	922.332	54	458.544	50	398.736	9
13	21.209	38	101.528	68	3.665.328	68	1.925.929	65	1.574.507	10
9	57.806	13	550.796	20	5.162.287	20	2.923.548	20	1.854.651	11
<b>78</b>	<b>89.240</b>	<b>181</b>	<b>735.355</b>	<b>1.691</b>	<b>10.570.376</b>	<b>1.489</b>	<b>5.812.551</b>	<b>959</b>	<b>4.094.743</b>	<b>12</b>
<b>Betriebe gewerblicher Art von Körperschaften öffentlichen Rechts</b>										
1	3	-	-	765	2.453	153	410	659	2.030	1
-	-	3	45	551	7.499	245	2.220	434	5.226	2
3	21	1	0	554	18.199	357	7.234	412	10.365	3
3	13	6	29	427	29.279	350	12.469	341	15.561	4
11	149	9	42	793	140.583	711	43.505	677	91.098	5
15	962	15	113	1.340	769.278	1.295	125.517	1.298	614.512	6
13	157	19	325	817	1.347.983	804	208.673	808	1.094.664	7
10	6.455	28	1.448	331	1.610.866	329	304.611	331	1.253.393	8
9	1.634	12	2.889	66	878.564	66	260.602	64	577.162	9
4	5	6	99	39	730.576	39	188.886	35	535.635	10
4	149	8	994	30	3.985.089	30	845.325	28	3.109.751	11
<b>73</b>	<b>9.550</b>	<b>107</b>	<b>5.985</b>	<b>5.713</b>	<b>9.520.371</b>	<b>4.379</b>	<b>1.999.453</b>	<b>5.087</b>	<b>7.309.398</b>	<b>12</b>
<b>Private Vereine</b>										
G	G	G	G	G	G	G	G	G	G	1
20	59	13	36	627	8.818	541	6.070	294	2.260	2
34	174	15	33	933	32.329	841	22.210	504	8.741	3
29	167	28	103	775	54.534	689	36.388	453	15.182	4
54	773	46	457	935	157.151	848	98.804	610	53.175	5
48	373	49	930	552	270.945	488	134.619	409	126.923	6
22	1.454	29	4.766	223	337.364	194	122.994	185	203.371	7
9	2.711	14	3.136	98	457.940	90	139.295	88	296.577	8
4	46	6	227	36	451.396	36	126.718	33	309.301	9
4	1.396	9	2.239	19	677.732	19	83.903	17	531.633	10
G	G	G	G	G	G	G	G	G	G	11
<b>236</b>	<b>7.196</b>	<b>212</b>	<b>11.932</b>	<b>4.646</b>	<b>2.547.452</b>	<b>4.095</b>	<b>777.218</b>	<b>2.755</b>	<b>1.640.096</b>	<b>12</b>

# Umsatzsteuerstatistik 2019

## 5.2 Ausgewählte Merkmale nach Umsatzstufen und Rechtsformen

Zeile	Stufen des steuerbaren Umsatzes in EUR			Inneregemeinschaftlicher Erwerb		darunter steuerpflichtig			
						versteuert mit 20 %		versteuert mit 10 %	
	Fälle	1.000 EUR	Fälle	1.000 EUR	Fälle	1.000 EUR			
<b>Erwerbs- und Wirtschaftsgenossenschaften</b>									
1	bis unter	7.500	5	1	4	1	1	1	
2	7.500 bis unter	22.000	9	119	9	12	1	0	
3	22.000 bis unter	50.000	35	51	35	51	-	-	
4	50.000 bis unter	100.000	70	290	67	237	7	34	
5	100.000 bis unter	300.000	161	1.273	154	1.169	25	55	
6	300.000 bis unter	1 Mio.	173	3.674	165	2.831	44	512	
7	1 Mio. bis unter	3 Mio.	100	9.967	95	5.998	36	978	
8	3 Mio. bis unter	10 Mio.	54	22.174	54	17.602	36	2.869	
9	10 Mio. bis unter	30 Mio.	44	60.243	44	47.746	25	6.493	
10	30 Mio. bis unter	100 Mio.	63	204.793	62	177.598	34	22.079	
11	100 Mio. und mehr		19	720.681	19	606.643	16	99.633	
<b>12</b>	<b>Insgesamt</b>		<b>733</b>	<b>1.023.264</b>	<b>708</b>	<b>859.887</b>	<b>225</b>	<b>132.653</b>	
<b>Betriebe gewerblicher Art von Körperschaften öffentlichen Rechts</b>									
1	bis unter	7.500	585	55.880	517	54.987	425	861	
2	7.500 bis unter	22.000	33	2.382	32	2.317	13	58	
3	22.000 bis unter	50.000	48	428	44	345	14	22	
4	50.000 bis unter	100.000	77	3.107	72	3.006	20	81	
5	100.000 bis unter	300.000	195	18.500	187	17.453	49	422	
6	300.000 bis unter	1 Mio.	616	15.521	599	14.022	152	1.176	
7	1 Mio. bis unter	3 Mio.	541	35.942	530	33.772	193	1.657	
8	3 Mio. bis unter	10 Mio.	280	30.575	276	26.948	154	2.308	
9	10 Mio. bis unter	30 Mio.	63	13.069	62	10.674	45	2.050	
10	30 Mio. bis unter	100 Mio.	36	73.235	36	72.407	30	514	
11	100 Mio. und mehr		30	141.516	30	103.894	28	36.421	
<b>12</b>	<b>Insgesamt</b>		<b>2.504</b>	<b>390.157</b>	<b>2.385</b>	<b>339.824</b>	<b>1.123</b>	<b>45.570</b>	
<b>Private Vereine</b>									
1	bis unter	7.500	G	G	G	G	G	G	
2	7.500 bis unter	22.000	125	1.114	114	1.045	27	57	
3	22.000 bis unter	50.000	200	765	189	598	40	162	
4	50.000 bis unter	100.000	222	1.406	206	1.250	51	112	
5	100.000 bis unter	300.000	446	4.801	413	3.816	153	748	
6	300.000 bis unter	1 Mio.	322	5.121	307	3.898	123	737	
7	1 Mio. bis unter	3 Mio.	188	18.784	183	16.682	82	1.762	
8	3 Mio. bis unter	10 Mio.	87	5.778	84	5.041	52	468	
9	10 Mio. bis unter	30 Mio.	35	4.013	35	3.748	25	266	
10	30 Mio. bis unter	100 Mio.	18	6.663	17	6.299	16	226	
11	100 Mio. und mehr		G	G	G	G	G	G	
<b>12</b>	<b>Insgesamt</b>		<b>1.783</b>	<b>51.656</b>	<b>1.671</b>	<b>45.184</b>	<b>610</b>	<b>4.891</b>	

# Umsatzsteuerstatistik 2019

## 5.2 Ausgewählte Merkmale nach Umsatzstufen und Rechtsformen

Umsatzsteuer (brutto)	Erwerbsteuer	Abziehbare Vorsteuer insgesamt	darunter Einfuhr- umsatzsteuer		darunter aus innergemein- schaftlichem Erwerb		Zahllast Gutschrift (-) (Saldo)		Zeile	
			Fälle	1.000 EUR	Fälle	1.000 EUR	Fälle	1.000 EUR		
1.000 EUR	1.000 EUR	1.000 EUR	Fälle	1.000 EUR	Fälle	1.000 EUR	Fälle	1.000 EUR		
<b>Erwerbs- und Wirtschaftsgenossenschaften</b>										
122	0	-600	-	-	4	0	194	-479	1	
343	2	-398	1	0	3	0	161	-53	2	
1.044	10	-1.027	-	-	11	-2	167	27	3	
2.869	53	-3.177	-	-	27	-19	217	-254	4	
13.648	245	-9.848	3	-1	56	-79	386	4.032	5	
27.851	664	-20.546	3	-6	84	-377	277	7.967	6	
37.191	1.689	-29.349	9	-9	88	-1.532	146	9.524	7	
58.709	4.029	-59.435	10	-37	51	-4.000	78	3.323	8	
146.001	10.979	-182.275	12	-1.527	44	-10.953	54	-25.458	9	
577.522	38.382	-614.083	15	-983	62	-38.350	68	1.600	10	
849.994	133.164	-868.514	11	-1.642	19	-132.919	20	111.477	11	
<b>1.715.295</b>	<b>189.219</b>	<b>-1.789.252</b>	<b>64</b>	<b>-4.206</b>	<b>449</b>	<b>-188.231</b>	<b>1.768</b>	<b>111.706</b>	<b>12</b>	
<b>Betriebe gewerblicher Art von Körperschaften öffentlichen Rechts</b>										
4.508	11.087	-2.163	2	0	10	-2	1.479	13.432	1	
1.375	470	-3.937	-	-	21	-3	560	-2.089	2	
2.696	72	-5.246	-	-	36	-14	558	-2.456	3	
4.741	612	-8.706	2	0	68	-68	430	-3.352	4	
21.348	3.629	-32.208	2	0	153	-204	795	-7.229	5	
93.924	2.962	-152.509	13	-16	534	-651	1.343	-55.667	6	
163.380	6.970	-217.071	20	-297	496	-1.467	817	-46.742	7	
200.708	5.814	-225.621	13	-50	270	-2.084	331	-18.257	8	
119.984	2.375	-130.707	7	-353	57	-1.739	66	-9.500	9	
103.152	14.573	-72.895	2	-19	26	-933	39	44.802	10	
517.072	24.502	-498.885	7	-251	17	-14.403	30	42.298	11	
<b>1.232.887</b>	<b>73.067</b>	<b>-1.349.947</b>	<b>68</b>	<b>-986</b>	<b>1.688</b>	<b>-21.568</b>	<b>6.448</b>	<b>-44.760</b>	<b>12</b>	
<b>Private Vereine</b>										
G	G	G	G	G	G	G	G	G	G	
1.882	216	-3.986	3	-1	118	-70	644	-1.941	2	
5.715	136	-6.999	6	-9	184	-107	941	-1.160	3	
9.496	262	-10.264	6	-6	205	-206	776	-494	4	
27.015	864	-28.498	13	-15	428	-744	936	-613	5	
42.031	913	-33.003	18	-38	307	-734	554	9.971	6	
47.624	3.555	-36.741	12	-10	167	-3.464	231	14.383	7	
62.369	1.078	-46.286	7	-12	80	-898	103	17.163	8	
64.846	776	-47.017	6	-4	33	-165	37	18.605	9	
79.365	1.298	-50.904	1	-1	17	-582	19	29.759	10	
G	G	G	G	G	G	G	G	G	G	
<b>351.824</b>	<b>9.702</b>	<b>-269.990</b>	<b>75</b>	<b>-98</b>	<b>1.617</b>	<b>-7.103</b>	<b>4.991</b>	<b>91.465</b>	<b>12</b>	

# Umsatzsteuerstatistik 2019

## 5.2 Ausgewählte Merkmale nach Umsatzstufen und Rechtsformen

Zeile	Stufen des steuerbaren Umsatzes in EUR			Veranlagungsfälle	Steuerbarer Umsatz	Reverse-Charge-Umsatz		Steuerfreier Umsatz	
					1.000 EUR	Fälle	1.000 EUR	Fälle	1.000 EUR
<b>Sonstige juristische Personen des privaten Rechts</b>									
1	bis unter	7.500		440	G	G	G	G	G
2	7.500 bis unter	22.000		173	2.565	7	68	18	147
3	22.000 bis unter	50.000		297	10.552	7	89	24	460
4	50.000 bis unter	100.000		286	20.613	6	205	26	814
5	100.000 bis unter	300.000		520	93.360	28	2.850	57	4.350
6	300.000 bis unter	1 Mio.		423	238.939	38	12.789	77	11.969
7	1 Mio. bis unter	3 Mio.		231	393.444	27	15.720	80	54.331
8	3 Mio. bis unter	10 Mio.		125	696.061	20	37.001	50	108.644
9	10 Mio. bis unter	30 Mio.		50	857.905	13	38.174	26	210.977
10	30 Mio. bis unter	100 Mio.		26	1.333.006	5	60.039	19	520.188
11	100 Mio. und mehr			15	G	G	G	G	G
<b>12</b>	<b>Insgesamt</b>			<b>2.586</b>	<b>7.359.056</b>	<b>162</b>	<b>438.891</b>	<b>407</b>	<b>2.378.068</b>
<b>Ausländische Rechtsformen</b>									
1	bis unter	7.500		7.868	22.160	494	1.060	156	502
2	7.500 bis unter	22.000		5.655	74.562	323	2.818	261	2.750
3	22.000 bis unter	50.000		3.568	120.277	271	5.958	173	3.925
4	50.000 bis unter	100.000		2.771	198.138	215	10.623	139	6.470
5	100.000 bis unter	300.000		3.139	542.018	265	34.910	205	21.545
6	300.000 bis unter	1 Mio.		1.949	1.062.365	252	106.719	293	104.858
7	1 Mio. bis unter	3 Mio.		938	1.626.973	135	184.677	267	326.130
8	3 Mio. bis unter	10 Mio.		568	3.103.654	84	367.622	226	774.715
9	10 Mio. bis unter	30 Mio.		217	3.516.582	45	431.442	113	1.122.593
10	30 Mio. bis unter	100 Mio.		97	5.264.606	17	466.634	58	1.880.662
11	100 Mio. und mehr			58	19.382.230	8	179.032	46	11.605.604
<b>12</b>	<b>Insgesamt</b>			<b>26.828</b>	<b>34.913.565</b>	<b>2.109</b>	<b>1.791.494</b>	<b>1.937</b>	<b>15.849.754</b>

# Umsatzsteuerstatistik 2019

## 5.2 Ausgewählte Merkmale nach Umsatzstufen und Rechtsformen

darunter gem. § 6 Abs. 1 Z. 1 in Verbindung mit § 7 Ausfuhrlieferungen		darunter gem. Art. 6 Abs. 1 Z. 1 u. 2 innergemeinschaftliche Lieferungen		Steuerpflichtiger Umsatz		darunter versteuert mit 20 % (Normalsteuersatz)		darunter versteuert mit 10 % (ermäßigter Steuersatz)		Zeile
Fälle	1.000 EUR	Fälle	1.000 EUR	Fälle	1.000 EUR	Fälle	1.000 EUR	Fälle	1.000 EUR	
<b>Sonstige juristische Personen des privaten Rechts</b>										
G	G	G	G	G	G	G	G	G	G	1
4	21	6	52	160	2.350	125	1.186	89	1.139	2
6	110	9	111	290	10.003	240	5.064	190	4.849	3
5	82	13	400	283	19.595	259	10.903	189	8.497	4
23	338	28	1.916	507	86.160	486	55.445	316	29.554	5
24	733	37	5.822	412	214.181	400	146.101	249	65.443	6
29	7.432	41	22.551	220	323.392	215	255.675	106	66.455	7
20	4.078	26	37.415	119	550.416	117	426.267	56	117.287	8
8	4.514	17	88.802	47	608.754	46	486.732	17	120.813	9
6	71.239	8	168.579	24	752.779	23	703.668	12	48.242	10
G	G	G	G	G	G	G	G	G	G	11
<b>131</b>	<b>285.815</b>	<b>196</b>	<b>530.448</b>	<b>2.221</b>	<b>4.542.097</b>	<b>2.040</b>	<b>3.701.559</b>	<b>1.282</b>	<b>810.369</b>	<b>12</b>
<b>Ausländische Rechtsformen</b>										
19	43	37	79	6.564	20.599	3.127	8.560	3.879	11.680	1
19	90	45	417	5.416	68.993	3.355	29.770	3.374	38.295	2
29	374	63	1.366	3.423	110.395	2.569	67.613	1.551	40.887	3
28	774	82	3.962	2.651	181.046	2.270	135.099	857	42.659	4
43	2.785	129	13.038	2.975	485.563	2.710	398.811	768	72.524	5
76	14.169	218	72.347	1.763	850.788	1.640	708.821	435	117.060	6
83	55.060	214	234.697	805	1.116.165	728	917.804	183	145.020	7
82	98.629	194	608.314	479	1.961.317	438	1.632.996	132	268.512	8
38	145.068	95	836.880	172	1.962.546	158	1.659.200	48	280.271	9
23	197.272	52	1.551.759	79	2.917.310	78	2.652.061	20	231.287	10
32	3.194.054	44	8.411.127	54	7.597.594	49	6.500.616	23	1.037.270	11
<b>472</b>	<b>3.708.317</b>	<b>1.173</b>	<b>11.733.986</b>	<b>24.381</b>	<b>17.272.317</b>	<b>17.122</b>	<b>14.711.352</b>	<b>11.270</b>	<b>2.285.465</b>	<b>12</b>

# Umsatzsteuerstatistik 2019

## 5.2 Ausgewählte Merkmale nach Umsatzstufen und Rechtsformen

Zeile	Stufen des steuerbaren Umsatzes in EUR			Innergemeinschaftlicher Erwerb		darunter steuerpflichtig			
						versteuert mit 20 %		versteuert mit 10 %	
	Fälle	1.000 EUR	Fälle	1.000 EUR	Fälle	1.000 EUR	Fälle	1.000 EUR	
<b>Sonstige juristische Personen des privaten Rechts</b>									
1	bis unter	7.500	G	G	G	G	G	G	G
2	7.500 bis unter	22.000	30	642	29	635	2	8	
3	22.000 bis unter	50.000	32	2.799	31	1.094	7	1.704	
4	50.000 bis unter	100.000	50	1.129	44	1.030	9	98	
5	100.000 bis unter	300.000	117	6.176	110	5.028	20	1.059	
6	300.000 bis unter	1 Mio.	137	19.072	131	16.818	27	1.542	
7	1 Mio. bis unter	3 Mio.	127	55.595	122	51.662	22	3.333	
8	3 Mio. bis unter	10 Mio.	88	99.508	86	94.141	24	5.302	
9	10 Mio. bis unter	30 Mio.	40	233.002	40	217.113	11	15.776	
10	30 Mio. bis unter	100 Mio.	23	257.708	22	250.460	5	7.249	
11	100 Mio. und mehr		G	G	G	G	G	G	G
<b>12</b>	<b>Insgesamt</b>		<b>723</b>	<b>1.113.844</b>	<b>691</b>	<b>1.067.095</b>	<b>146</b>	<b>37.997</b>	
<b>Ausländische Rechtsformen</b>									
1	bis unter	7.500	329	40.259	300	37.825	33	2.348	
2	7.500 bis unter	22.000	239	6.938	213	6.512	25	131	
3	22.000 bis unter	50.000	291	6.800	269	6.297	33	480	
4	50.000 bis unter	100.000	270	17.887	241	16.458	37	1.268	
5	100.000 bis unter	300.000	455	51.556	408	42.951	60	8.127	
6	300.000 bis unter	1 Mio.	507	165.689	461	144.799	59	18.382	
7	1 Mio. bis unter	3 Mio.	370	361.907	325	305.237	47	37.442	
8	3 Mio. bis unter	10 Mio.	316	983.914	288	830.322	50	128.604	
9	10 Mio. bis unter	30 Mio.	137	1.301.667	122	1.106.445	30	159.875	
10	30 Mio. bis unter	100 Mio.	66	1.730.045	64	1.637.360	9	91.665	
11	100 Mio. und mehr		47	4.012.938	43	3.181.246	11	831.161	
<b>12</b>	<b>Insgesamt</b>		<b>3.027</b>	<b>8.679.601</b>	<b>2.734</b>	<b>7.315.452</b>	<b>394</b>	<b>1.279.482</b>	

# Umsatzsteuerstatistik 2019

## 5.2 Ausgewählte Merkmale nach Umsatzstufen und Rechtsformen

Umsatzsteuer (brutto)	Erwerbsteuer	Abziehbare Vorsteuer insgesamt	darunter Einfuhr- umsatzsteuer		darunter aus innergemein- schaftlichem Erwerb		Zahllast Gutschrift (-) (Saldo)		Zeile
			Fälle	1.000 EUR	Fälle	1.000 EUR	Fälle	1.000 EUR	
<b>Sonstige juristische Personen des privaten Rechts</b>									
G	G	G	G	G	G	G	G	G	1
1.935	128	-2.461	3	-3	28	-52	166	-395	2
2.439	389	-4.372	5	-246	29	-384	293	-1.543	3
8.754	216	-11.340	9	-46	44	-207	285	-2.401	4
14.928	1.119	-13.389	20	-144	104	-1.026	517	2.661	5
39.661	3.606	-29.651	17	-530	122	-3.520	422	13.554	6
61.546	10.742	-46.434	28	-3.686	119	-10.367	228	26.516	7
107.593	19.366	-80.694	23	-2.437	82	-19.315	122	46.156	8
123.305	45.015	-110.204	14	-19.993	37	-44.985	49	58.075	9
172.447	50.817	-152.636	6	-13.392	21	-50.811	26	71.720	10
G	G	G	G	G	G	G	G	G	11
<b>910.140</b>	<b>218.345</b>	<b>-855.265</b>	<b>140</b>	<b>-56.151</b>	<b>651</b>	<b>-216.817</b>	<b>2.549</b>	<b>274.714</b>	<b>12</b>
<b>Ausländische Rechtsformen</b>									
15.168	7.803	-73.979	57	-1.910	311	-7.769	7.561	-70.950	1
10.769	1.332	-21.971	30	-1.992	229	-1.298	5.463	-9.894	2
18.238	1.311	-14.756	43	-1.452	286	-1.302	3.470	4.877	3
32.312	3.440	-14.361	51	-498	267	-3.414	2.717	21.333	4
91.585	9.442	-33.697	63	-1.422	446	-9.367	3.073	68.544	5
172.344	30.986	-110.313	111	-8.821	496	-30.409	1.906	92.774	6
221.907	66.453	-170.551	125	-25.302	362	-66.180	896	117.963	7
379.487	181.537	-355.695	91	-63.529	314	-180.728	542	204.223	8
395.735	240.184	-474.023	55	-87.625	135	-239.785	199	178.108	9
567.143	336.771	-783.578	24	-145.916	66	-336.771	94	120.328	10
1.421.662	719.434	-2.940.014	29	-818.846	47	-719.434	58	-798.817	11
<b>3.326.350</b>	<b>1.598.694</b>	<b>-4.992.938</b>	<b>679</b>	<b>-1.157.315</b>	<b>2.959</b>	<b>-1.596.457</b>	<b>25.979</b>	<b>-71.512</b>	<b>12</b>

# Umsatzsteuerstatistik 2019

## 6.1 Ausgewählte Merkmale nach Wirtschaftsabteilungen der ÖNACE 2008 und Bundesländern

Zeile	Wirtschaftsabteilungen der ÖNACE 2008	Veranlagungsfälle	Steuerbarer Umsatz	Reverse-Charge-Umsatz		Steuerfreier Umsatz		
			1.000 EUR	Fälle	1.000 EUR	Fälle	1.000 EUR	
<b>Burgenland</b>								
1	Landwirtschaft, Jagd	<01>	1.116	280.926	60	949	252	23.981
2	Forstwirtschaft	<02>	78	19.126	7	756	21	1.416
3	Fischerei und Fischzucht	<03>	7	1.667	-	-	1	232
<b>4</b>	<b>Land- und Forstwirtschaft, Fischerei</b>	<b>&lt;A&gt;</b>	<b>1.201</b>	<b>301.719</b>	<b>67</b>	<b>1.705</b>	<b>274</b>	<b>25.629</b>
5	Kohlenbergbau	<05>	-	-	-	-	-	-
6	Gewinnung von Erdöl und Erdgas	<06>	-	-	-	-	-	-
7	Erzbergbau	<07>	-	-	-	-	-	-
8	Gew.v.Steinen u.Erden,sonstiger Bergbau	<08>	10	20.452	2	1.479	8	1.258
9	Erbr. v. Dienstleistungen für den Bergbau	<09>	-	-	-	-	-	-
<b>10</b>	<b>Bergbau, Gewinnung v.Steinen u.Erden</b>	<b>&lt;B&gt;</b>	<b>10</b>	<b>20.452</b>	<b>2</b>	<b>1.479</b>	<b>8</b>	<b>1.258</b>
11	H.v.Nahrungs-u.Futtermitteln	<10>	199	684.861	11	1.704	46	236.449
12	Getränkeherstellung	<11>	42	85.401	5	218	23	13.187
13	Tabakverarbeitung	<12>	-	-	-	-	-	-
14	Herstellung von Textilien	<13>	12	43.954	1	4	7	32.047
15	Herstellung von Bekleidung	<14>	30	12.598	1	27	20	2.360
16	Herstellung von Leder(waren) und Schuhen	<15>	3	233	-	-	1	9
17	Herst. v. Holz-, Flecht-, Korb- und Korkwaren	<16>	74	88.655	30	2.848	20	22.235
18	Herstellung v. Papier, Pappe und Waren daraus	<17>	3	15.527	2	166	2	2.338
19	H. v. Druckerz., Vervielf. v. besp. Datenträgern	<18>	35	212.843	10	2.651	16	57.212
20	Kokerei und Mineralölverarbeitung	<19>	-	-	-	-	-	-
21	Herstellung von chemischen Erzeugnissen	<20>	14	176.345	3	191	9	167.831
22	Herstellung von pharmazeutischen Erzeugnissen	<21>	3	325	-	-	-	-
23	Herstellung von Gummi und Kunststoffwaren	<22>	24	180.353	10	357	13	80.602
24	H. v. Glas, Keramik, Bearb. v. Steinen u. Erden	<23>	71	147.360	24	2.813	19	14.083
25	Metallerzeugung und Bearbeitung	<24>	1	G	G	G	G	G
26	Herstellung von Metallerzeugnissen	<25>	151	338.894	77	62.070	33	63.844
27	H. v. EDV-Geräten, elektron. u. opt. Erzeugnissen	<26>	23	20.008	2	254	10	13.791
28	Herstellung von elektrischen Ausrüstungen	<27>	20	458.560	7	2.309	14	304.917
29	Maschinenbau	<28>	32	101.503	12	1.849	19	62.563
30	H.v.Kraftwagen und Kraftwagenteilen	<29>	10	292.182	6	183	7	269.638
31	Sonstiger Fahrzeugbau	<30>	4	G	G	G	G	G
32	Herstellung von Möbeln	<31>	104	129.766	43	7.953	15	24.592
33	Herstellung von sonstigen Waren	<32>	46	93.642	2	7	29	63.926
34	Rep. u. Install. v. Maschinen u. Ausrüstungen	<33>	86	83.623	23	10.154	23	1.049
<b>35</b>	<b>Herstellung von Waren</b>	<b>&lt;C&gt;</b>	<b>987</b>	<b>3.166.925</b>	<b>270</b>	<b>95.760</b>	<b>327</b>	<b>1.432.897</b>
36	Energieversorgung	<35>	139	661.373	75	191.242	21	116
37	Wasserversorgung	<36>	35	49.799	5	521	2	267
38	Abwasserentsorgung	<37>	25	20.182	6	181	-	-
39	Sammlung, Behandlung, Beseitigung v. Abfällen	<38>	25	110.204	13	25.070	9	9.198
40	Beseitig. v. Umweltverschmutzung, Entsorgung	<39>	-	-	-	-	-	-
<b>41</b>	<b>Energie- und Wasserversorgung</b>	<b>&lt;D, E&gt;</b>	<b>224</b>	<b>841.558</b>	<b>99</b>	<b>217.014</b>	<b>32</b>	<b>9.581</b>
42	Hochbau	<41>	242	336.998	112	33.553	36	9.390
43	Tiefbau	<42>	45	50.764	17	5.620	9	1.812
44	Vorbereitende Baustellenarbeiten, Bauinstallation	<43>	1.460	964.754	929	295.802	173	4.144
<b>45</b>	<b>Bau</b>	<b>&lt;F&gt;</b>	<b>1.747</b>	<b>1.352.516</b>	<b>1.058</b>	<b>334.975</b>	<b>218</b>	<b>15.346</b>
46	Handel, Instandhaltung u. Reparatur v. Kfz	<45>	444	521.934	106	655	151	33.345
47	Großhandel (ohne Handel mit Kfz)	<46>	921	1.822.449	103	31.230	413	230.430
48	Einzelhandel (ohne Handel mit Kfz)	<47>	1.767	1.039.228	148	7.059	608	42.474
<b>49</b>	<b>Handel; Instandhaltung u. Reparatur v. Kfz</b>	<b>&lt;G&gt;</b>	<b>3.132</b>	<b>3.383.611</b>	<b>357</b>	<b>38.944</b>	<b>1.172</b>	<b>306.249</b>
50	Landverkehr, Transport in Rohrfernleitungen	<49>	394	355.251	67	15.598	103	9.179
51	Schifffahrt	<50>	12	2.172	1	1	1	3
52	Luftfahrt	<51>	3	929	1	22	2	62



# Umsatzsteuerstatistik 2019

## 6.1 Ausgewählte Merkmale nach Wirtschaftsabteilungen der ÖNACE 2008 und Bundesländern

darunter gem. § 6 Abs. 1 Z. 1 in Verbindung mit § 7 Ausfuhrlieferungen		darunter gem. Art. 6 Abs. 1 Z. 1 u. 2 innergemeinschaftliche Lieferungen		Steuerpflichtiger Umsatz		darunter versteuert mit 20 % (Normalsteuersatz)		darunter versteuert mit 10 % (ermäßigter Steuersatz)		Zeile
Fälle	1.000 EUR	Fälle	1.000 EUR	Fälle	1.000 EUR	Fälle	1.000 EUR	Fälle	1.000 EUR	
<b>Burgenland</b>										
107	5.229	178	16.758	1.048	255.996	667	68.345	591	128.117	1
1	280	6	822	71	16.954	70	13.381	15	957	2
-	-	1	232	3	1.435	3	161	2	1.274	3
<b>108</b>	<b>5.509</b>	<b>185</b>	<b>17.812</b>	<b>1.122</b>	<b>274.385</b>	<b>740</b>	<b>81.887</b>	<b>608</b>	<b>130.348</b>	<b>4</b>
-	-	-	-	-	-	-	-	-	-	5
-	-	-	-	-	-	-	-	-	-	6
-	-	-	-	-	-	-	-	-	-	7
-	-	7	1.237	10	17.715	10	17.380	2	336	8
-	-	-	-	-	-	-	-	-	-	9
-	-	<b>7</b>	<b>1.237</b>	<b>10</b>	<b>17.715</b>	<b>10</b>	<b>17.380</b>	<b>2</b>	<b>336</b>	<b>10</b>
19	44.230	28	192.053	193	446.709	183	32.573	179	321.944	11
10	786	21	12.394	39	71.996	38	68.046	23	3.861	12
-	-	-	-	-	-	-	-	-	-	13
3	1.321	6	30.717	11	11.904	11	11.875	1	28	14
2	115	5	2.031	18	10.210	18	10.183	3	27	15
1	9	-	-	3	224	3	219	2	5	16
7	4.871	9	17.289	66	63.571	65	59.282	13	61	17
1	76	2	2.261	3	13.023	3	13.023	1	0	18
7	4.394	14	52.818	35	152.980	34	141.023	18	11.957	19
-	-	-	-	-	-	-	-	-	-	20
4	153.967	8	13.846	13	8.324	13	7.066	2	910	21
-	-	-	-	3	325	2	8	2	317	22
10	16.302	12	64.300	21	99.394	21	99.339	7	55	23
5	7	12	14.006	67	130.464	65	130.287	10	16	24
G	G	G	G	G	G	G	G	G	G	25
16	16.579	26	47.157	140	212.980	140	212.575	16	400	26
6	3.696	9	10.082	17	5.963	17	5.957	2	6	27
13	86.695	13	218.089	17	151.334	17	151.069	6	264	28
17	16.786	17	45.777	28	37.091	28	37.091	1	0	29
4	68.119	7	201.498	10	22.361	10	22.335	-	-	30
G	G	G	G	G	G	G	G	G	G	31
7	5.408	9	19.108	100	97.222	100	96.316	22	902	32
8	23.637	7	36.084	27	29.709	27	29.681	7	27	33
7	39	16	831	81	72.420	81	72.346	11	74	34
<b>148</b>	<b>447.261</b>	<b>221</b>	<b>980.341</b>	<b>897</b>	<b>1.638.268</b>	<b>881</b>	<b>1.200.358</b>	<b>326</b>	<b>340.854</b>	<b>35</b>
2	7	6	92	97	470.016	94	468.671	17	466	36
-	-	-	-	34	49.011	16	3.579	33	45.432	37
-	-	-	-	25	20.001	19	717	23	19.284	38
4	2.157	7	7.041	22	75.936	19	20.127	17	55.739	39
-	-	-	-	-	-	-	-	-	-	40
<b>6</b>	<b>2.164</b>	<b>13</b>	<b>7.133</b>	<b>178</b>	<b>614.964</b>	<b>148</b>	<b>493.094</b>	<b>90</b>	<b>120.921</b>	<b>41</b>
12	1.827	7	111	206	294.055	205	293.425	31	624	42
1	53	1	1.682	31	43.332	31	43.241	2	91	43
49	528	80	2.195	1.358	664.808	1.351	662.466	159	2.114	44
<b>62</b>	<b>2.408</b>	<b>88</b>	<b>3.988</b>	<b>1.595</b>	<b>1.002.195</b>	<b>1.587</b>	<b>999.132</b>	<b>192</b>	<b>2.829</b>	<b>45</b>
46	3.961	111	28.859	419	487.934	419	487.237	59	657	46
175	50.959	341	178.209	813	1.560.789	791	1.118.024	275	395.525	47
180	13.515	237	17.859	1.605	989.695	1.569	710.862	739	262.258	48
<b>401</b>	<b>68.435</b>	<b>689</b>	<b>224.927</b>	<b>2.837</b>	<b>3.038.418</b>	<b>2.779</b>	<b>2.316.123</b>	<b>1.073</b>	<b>658.440</b>	<b>49</b>
32	3.450	59	2.406	377	330.474	357	304.419	155	24.023	50
-	-	1	3	12	2.168	9	400	11	1.768	51
-	-	1	53	2	845	2	543	2	302	52

# Umsatzsteuerstatistik 2019

## 6.1 Ausgewählte Merkmale nach Wirtschaftsabteilungen der ÖNACE 2008 und Bundesländern

Zeile	Wirtschaftsabteilungen der ÖNACE 2008	Inneregemeinschaftlicher Erwerb		darunter steuerpflichtig				
				versteuert mit 20 %		versteuert mit 10 %		
		Fälle	1.000 EUR	Fälle	1.000 EUR	Fälle	1.000 EUR	
<b>Burgenland</b>								
1	Landwirtschaft, Jagd	<01>	390	29.978	369	17.935	95	5.792
2	Forstwirtschaft	<02>	26	337	24	276	4	42
3	Fischerei und Fischzucht	<03>	2	126	-	-	2	126
<b>4</b>	<b>Land- und Forstwirtschaft, Fischerei</b>	<b>&lt;A&gt;</b>	<b>418</b>	<b>30.441</b>	<b>393</b>	<b>18.211</b>	<b>101</b>	<b>5.960</b>
5	Kohlenbergbau	<05>	-	-	-	-	-	-
6	Gewinnung von Erdöl und Erdgas	<06>	-	-	-	-	-	-
7	Erzbergbau	<07>	-	-	-	-	-	-
8	Gew.v.Steinen u.Erden,sonstiger Bergbau	<08>	7	363	7	363	-	-
9	Erbr. v. Dienstleistungen für den Bergbau	<09>	-	-	-	-	-	-
<b>10</b>	<b>Bergbau, Gewinnung v.Steinen u.Erden</b>	<b>&lt;B&gt;</b>	<b>7</b>	<b>363</b>	<b>7</b>	<b>363</b>	<b>-</b>	<b>-</b>
11	H.v.Nahrungs-u.Futtermitteln	<10>	108	186.562	101	35.987	63	121.931
12	Getränkeherstellung	<11>	26	21.662	25	17.866	9	3.786
13	Tabakverarbeitung	<12>	-	-	-	-	-	-
14	Herstellung von Textilien	<13>	8	8.388	8	8.388	-	-
15	Herstellung von Bekleidung	<14>	16	2.549	16	2.549	1	0
16	Herstellung von Leder(waren) und Schuhen	<15>	3	67	3	67	-	-
17	Herst. v. Holz-, Flecht-, Korb- und Korkwaren	<16>	33	15.565	33	15.564	1	1
18	Herstellung v. Papier, Pappe und Waren daraus	<17>	3	4.619	3	4.619	-	-
19	H. v. Druckerz., Vervielf. v. besp. Datenträgern	<18>	28	86.652	28	86.652	2	0
20	Kokerei und Mineralölverarbeitung	<19>	-	-	-	-	-	-
21	Herstellung von chemischen Erzeugnissen	<20>	9	35.340	9	34.678	3	553
22	Herstellung von pharmazeutischen Erzeugnissen	<21>	1	97	1	97	1	0
23	Herstellung von Gummi und Kunststoffwaren	<22>	19	62.218	19	62.176	4	3
24	H. v. Glas, Keramik, Bearb. v. Steinen u. Erden	<23>	50	55.548	49	55.538	2	1
25	Metallerzeugung und Bearbeitung	<24>	G	G	G	G	G	G
26	Herstellung von Metallerzeugnissen	<25>	114	37.331	113	37.291	10	5
27	H. v. EDV-Geräten, elektron. u. opt. Erzeugnissen	<26>	16	2.649	16	2.648	3	1
28	Herstellung von elektrischen Ausrüstungen	<27>	16	130.839	16	130.750	4	86
29	Maschinenbau	<28>	23	28.835	23	28.822	3	0
30	H.v.Kraftwagen und Kraftwagenteilen	<29>	9	83.363	9	83.349	-	-
31	Sonstiger Fahrzeugbau	<30>	G	G	G	G	G	G
32	Herstellung von Möbeln	<31>	65	20.373	65	20.307	4	6
33	Herstellung von sonstigen Waren	<32>	23	29.892	23	29.888	5	2
34	Rep. u. Install. v. Maschinen u. Ausrüstungen	<33>	55	12.828	55	12.821	8	1
<b>35</b>	<b>Herstellung von Waren</b>	<b>&lt;C&gt;</b>	<b>629</b>	<b>825.584</b>	<b>619</b>	<b>670.264</b>	<b>123</b>	<b>126.376</b>
36	Energieversorgung	<35>	38	5.070	35	4.216	7	243
37	Wasserversorgung	<36>	9	388	9	388	-	-
38	Abwasserentsorgung	<37>	13	152	12	148	3	5
39	Sammlung, Behandlung, Beseitigung v. Abfällen	<38>	10	12.485	10	11.576	4	4
40	Beseitig. v. Umweltverschmutzung, Entsorgung	<39>	-	-	-	-	-	-
<b>41</b>	<b>Energie- und Wasserversorgung</b>	<b>&lt;D, E&gt;</b>	<b>70</b>	<b>18.095</b>	<b>66</b>	<b>16.328</b>	<b>14</b>	<b>252</b>
42	Hochbau	<41>	114	1.848	112	1.832	4	2
43	Tiefbau	<42>	14	24.820	14	24.819	-	-
44	Vorbereitende Baustellenarbeiten, Bauinstallation	<43>	835	26.231	830	25.813	28	47
<b>45</b>	<b>Bau</b>	<b>&lt;F&gt;</b>	<b>963</b>	<b>52.899</b>	<b>956</b>	<b>52.464</b>	<b>32</b>	<b>49</b>
46	Handel, Instandhaltung u. Reparatur v. Kfz	<45>	320	58.917	316	58.815	17	9
47	Großhandel (ohne Handel mit Kfz)	<46>	577	294.860	553	239.596	135	47.907
48	Einzelhandel (ohne Handel mit Kfz)	<47>	1.065	147.675	1.024	141.566	214	4.841
<b>49</b>	<b>Handel; Instandhaltung u. Reparatur v. Kfz</b>	<b>&lt;G&gt;</b>	<b>1.962</b>	<b>501.452</b>	<b>1.893</b>	<b>439.977</b>	<b>366</b>	<b>52.757</b>
50	Landverkehr, Transport in Rohrfernleitungen	<49>	182	4.590	180	4.070	5	2
51	Schifffahrt	<50>	5	133	5	133	-	-
52	Luftfahrt	<51>	1	10	1	10	-	-

# Umsatzsteuerstatistik 2019

## 6.1 Ausgewählte Merkmale nach Wirtschaftsabteilungen der ÖNACE 2008 und Bundesländern

Umsatzsteuer (brutto)	Erwerbsteuer	Abziehbare Vorsteuer insgesamt	darunter Einfuhr- umsatzsteuer		darunter aus innergemein- schaftlichem Erwerb		Zahllast Gutschrift (-) (Saldo)		Zeile
			Fälle	1.000 EUR	Fälle	1.000 EUR	Fälle	1.000 EUR	
<b>Burgenland</b>									
35.859	4.969	-42.465	11	-25	362	-4.867	1.085	-1.662	1
3.209	61	-2.513	-	-	26	-61	72	757	2
161	13	-182	-	-	2	-13	7	-9	3
<b>39.229</b>	<b>5.043</b>	<b>-45.160</b>	<b>11</b>	<b>-25</b>	<b>390</b>	<b>-4.941</b>	<b>1.164</b>	<b>-914</b>	<b>4</b>
-	-	-	-	-	-	-	-	-	5
-	-	-	-	-	-	-	-	-	6
-	-	-	-	-	-	-	-	-	7
3.567	73	-2.281	1	-17	7	-73	10	1.359	8
-	-	-	-	-	-	-	-	-	9
<b>3.567</b>	<b>73</b>	<b>-2.281</b>	<b>1</b>	<b>-17</b>	<b>7</b>	<b>-73</b>	<b>10</b>	<b>1.359</b>	<b>10</b>
55.431	23.090	-90.152	18	-487	107	-23.089	195	-11.669	11
14.360	3.952	-12.687	1	-35	26	-3.952	41	5.624	12
-	-	-	-	-	-	-	-	-	13
3.550	1.678	-6.591	2	-1.955	8	-1.678	11	-1.363	14
2.400	510	-1.743	1	-47	14	-508	20	1.166	15
44	13	-27	-	-	3	-13	3	31	16
13.041	3.113	-14.128	5	-341	33	-3.113	68	2.007	17
2.610	924	-1.829	1	-45	3	-924	3	1.705	18
30.768	17.330	-35.128	6	-205	28	-17.330	35	12.970	19
-	-	-	-	-	-	-	-	-	20
2.451	7.005	-22.046	4	-380	9	-7.005	13	-12.590	21
35	19	-54	-	-	1	-19	3	0	22
20.780	12.435	-26.876	7	-167	19	-12.435	24	6.339	23
26.640	11.108	-22.753	5	-18	50	-11.108	68	14.947	24
G	G	G	G	G	G	G	G	G	25
64.190	7.463	-52.081	18	-711	113	-7.462	148	19.572	26
1.666	530	-3.064	8	-246	16	-530	23	-869	27
34.459	26.159	-65.814	11	-7.653	16	-26.159	20	-5.197	28
9.859	5.764	-14.480	10	-1.275	23	-5.721	32	982	29
58.637	16.670	-104.867	5	-22.092	9	-16.670	10	-29.560	30
G	G	G	G	G	G	G	G	G	31
20.639	4.062	-15.811	7	-29	65	-4.062	101	8.890	32
6.287	5.978	-10.983	4	-868	21	-5.976	28	1.282	33
15.546	2.565	-9.421	5	-1	55	-2.565	84	8.688	34
<b>383.409</b>	<b>150.409</b>	<b>-510.626</b>	<b>119</b>	<b>-36.555</b>	<b>623</b>	<b>-150.360</b>	<b>935</b>	<b>22.923</b>	<b>35</b>
113.640	947	-102.037	3	-12	37	-947	134	12.550	36
5.266	78	-7.754	1	0	9	-78	35	-2.410	37
2.075	30	-2.319	1	-1	13	-30	25	-215	38
10.906	2.316	-15.240	2	-333	10	-2.316	25	-2.018	39
-	-	-	-	-	-	-	-	-	40
<b>131.887</b>	<b>3.371</b>	<b>-127.350</b>	<b>7</b>	<b>-346</b>	<b>69</b>	<b>-3.371</b>	<b>219</b>	<b>7.907</b>	<b>41</b>
76.925	367	-41.044	3	-20	110	-361	236	36.408	42
10.599	4.964	-12.576	1	0	13	-4.941	41	4.192	43
154.730	5.167	-109.980	26	-111	831	-5.140	1.424	49.917	44
<b>242.254</b>	<b>10.498</b>	<b>-163.600</b>	<b>30</b>	<b>-131</b>	<b>954</b>	<b>-10.442</b>	<b>1.701</b>	<b>90.517</b>	<b>45</b>
98.691	11.764	-84.758	15	-67	315	-11.760	435	25.168	46
280.626	53.592	-285.898	110	-8.893	571	-53.580	890	48.288	47
174.004	28.950	-141.258	74	-770	1.036	-28.824	1.695	58.778	48
<b>553.321</b>	<b>94.306</b>	<b>-511.914</b>	<b>199</b>	<b>-9.730</b>	<b>1.922</b>	<b>-94.164</b>	<b>3.020</b>	<b>132.234</b>	<b>49</b>
68.692	879	-46.355	3	-1	180	-859	386	23.220	50
260	27	-243	-	-	5	-27	12	43	51
151	2	-87	1	-1	1	-2	2	67	52

# Umsatzsteuerstatistik 2019

## 6.1 Ausgewählte Merkmale nach Wirtschaftsabteilungen der ÖNACE 2008 und Bundesländern

Zeile	Wirtschaftsabteilungen der ÖNACE 2008	Veran- lagungs- fälle	Steuerbarer Umsatz	Reverse-Charge- Umsatz		Steuerfreier Umsatz		
			1.000 EUR	Fälle	1.000 EUR	Fälle	1.000 EUR	
<b>Burgenland</b>								
53	Lagerei, Erbr. sonst. Dienstleist. f. d. Verkehr	<52>	43	67.797	3	3	19	9.587
54	Post-, Kurier- u.. Expressdienste	<53>	7	398	1	61	-	-
<b>55</b>	<b>Verkehr und Lagerei</b>	<b>&lt;H&gt;</b>	<b>459</b>	<b>426.547</b>	<b>73</b>	<b>15.685</b>	<b>125</b>	<b>18.831</b>
56	Beherbergung	<55>	401	253.997	14	19	60	3.967
57	Gastronomie	<56>	1.185	290.044	24	251	130	1.865
<b>58</b>	<b>Beherbergung und Gastronomie</b>	<b>&lt;I&gt;</b>	<b>1.586</b>	<b>544.041</b>	<b>38</b>	<b>270</b>	<b>190</b>	<b>5.832</b>
59	Verlagswesen	<58>	22	18.376	-	-	8	567
60	Herst., Verleih, Vertrieb v. Filmen; Kinos u.a.	<59>	74	6.287	2	64	18	408
61	Rundfunkveranstalter	<60>	2	G	G	G	G	G
62	Telekommunikation	<61>	2	G	G	G	G	G
63	Erbr. v. Dienstleist. d. Informationstechnologie	<62>	372	57.505	24	1.738	67	4.549
64	Informationsdienstleistungen	<63>	137	19.452	6	199	19	687
<b>65</b>	<b>Information und Kommunikation</b>	<b>&lt;J&gt;</b>	<b>609</b>	<b>103.312</b>	<b>32</b>	<b>2.001</b>	<b>112</b>	<b>6.211</b>
66	Erbr. v. Finanzdienstleistungen	<64>	155	122.326	9	100	-	-
67	Versicherungswesen (ohne Sozialversicherung)	<65>	2	G	G	G	G	G
68	damit verb. Tätigkeiten	<66>	99	G	G	G	G	G
<b>69</b>	<b>Finanz- u. Versicherungsdienstleist.</b>	<b>&lt;K&gt;</b>	<b>256</b>	<b>129.904</b>	<b>11</b>	<b>115</b>	<b>-</b>	<b>-</b>
<b>70</b>	<b>Grundstücks- und Wohnungswesen</b>	<b>&lt;L/68&gt;</b>	<b>2.799</b>	<b>461.429</b>	<b>38</b>	<b>3.502</b>	<b>375</b>	<b>83.752</b>
71	Rechts-, Steuerberatung, Wirtschaftsprüfung	<69>	322	98.864	8	18	44	607
72	Verwaltung v. Unternehmen, Unternehmensberat.	<70>	630	114.999	24	768	91	5.338
73	Architektur- u. Ingenieurbüros	<71>	564	168.186	52	5.046	83	1.449
74	Forschung und Entwicklung	<72>	35	3.248	1	6	12	82
75	Werbung und Marktforschung	<73>	300	39.898	16	1.545	51	1.238
76	Sonstige freiberufliche Tätigkeiten	<74>	232	14.248	9	587	40	507
77	Veterinärwesen	<75>	70	14.355	2	3	9	40
<b>78</b>	<b>Erbr. v. freiberufl. Dienstleistungen</b>	<b>&lt;M&gt;</b>	<b>2.153</b>	<b>453.798</b>	<b>112</b>	<b>7.973</b>	<b>330</b>	<b>9.261</b>
79	Vermietung v. beweglichen Sachen	<77>	95	86.095	14	574	16	8.331
80	Vermittlung und Überlassung v. Arbeitskräften	<78>	28	21.709	7	3.189	2	13
81	Reisebüros, -veranstalter, Reservierungsdienstl.	<79>	58	34.636	4	332	22	15.354
82	Wach- und Sicherheitsdienste, Detekteien	<80>	21	10.253	1	155	1	10
83	Gebäudebetreuung, Garten- u. Landschaftsbau	<81>	237	72.680	77	5.558	42	5.923
84	Erbr. v. sonst. wirtschaftl. Dienstleist. a.n.g.	<82>	107	54.977	3	21	19	2.841
<b>85</b>	<b>Erbr. v. sonst. wirtschaftl. Dienstleist.</b>	<b>&lt;N&gt;</b>	<b>546</b>	<b>280.350</b>	<b>106</b>	<b>9.829</b>	<b>102</b>	<b>32.472</b>
<b>86</b>	<b>Öffentl. Verwalt., Verteidigung, Sozialvers.</b>	<b>&lt;O/84&gt;</b>	<b>179</b>	<b>518.138</b>	<b>96</b>	<b>425</b>	<b>5</b>	<b>417.351</b>
<b>87</b>	<b>Erziehung und Unterricht</b>	<b>&lt;P/85&gt;</b>	<b>227</b>	<b>34.931</b>	<b>3</b>	<b>6</b>	<b>81</b>	<b>15.166</b>
88	Gesundheitswesen	<86>	640	356.979	2	7	580	304.935
89	Heime	<87>	37	84.945	1	0	4	6
90	Sozialwesen	<88>	83	58.466	-	-	36	17.282
<b>91</b>	<b>Gesundheits- und Sozialwesen</b>	<b>&lt;Q&gt;</b>	<b>760</b>	<b>500.390</b>	<b>3</b>	<b>7</b>	<b>620</b>	<b>322.223</b>
92	Kreative, künstler., unterhaltende Tätigkeiten	<90>	237	45.374	11	193	70	733
93	Bibliotheken, Museen, botan. u. zoolog. Gärten	<91>	8	3.038	-	-	2	17
94	Spiel-, Wett- und Lotteriewesen	<92>	9	9.470	-	-	1	1.211
95	Dienstleist. d. Sports, d. Unterhaltung u. Erholung	<93>	212	57.594	9	189	53	921
<b>96</b>	<b>Kunst, Unterhaltung und Erholung</b>	<b>&lt;R&gt;</b>	<b>466</b>	<b>115.476</b>	<b>20</b>	<b>382</b>	<b>126</b>	<b>2.882</b>
97	Interessenvertretungen, kirchl. Vereinigungen	<94>	82	8.240	2	118	13	405
98	Rep. v. EDV-Geräten u. Gebrauchsgütern	<95>	35	3.795	-	-	11	171
99	Erbr. v. sonst. überwiegend pers. Dienstleistg.	<96>	626	78.030	9	83	230	4.502
<b>100</b>	<b>Erbringung v. sonst. Dienstleistg.</b>	<b>&lt;S&gt;</b>	<b>743</b>	<b>90.065</b>	<b>11</b>	<b>201</b>	<b>254</b>	<b>5.078</b>
101	Nicht zuordenbar		-	-	-	-	-	-
<b>102</b>	<b>INSGESAMT</b>		<b>18.084</b>	<b>12.725.165</b>	<b>2.396</b>	<b>730.271</b>	<b>4.351</b>	<b>2.710.020</b>

# Umsatzsteuerstatistik 2019

## 6.1 Ausgewählte Merkmale nach Wirtschaftsabteilungen der ÖNACE 2008 und Bundesländern

darunter gem. § 6 Abs. 1 Z. 1 in Verbindung mit § 7 Ausfuhrlieferungen		darunter gem. Art. 6 Abs. 1 Z. 1 u. 2 innergemeinschaftliche Lieferungen		Steuerpflichtiger Umsatz		darunter versteuert mit 20 % (Normalsteuersatz)		darunter versteuert mit 10 % (ermäßigter Steuersatz)		Zeile
Fälle	1.000 EUR	Fälle	1.000 EUR	Fälle	1.000 EUR	Fälle	1.000 EUR	Fälle	1.000 EUR	
<b>Burgenland</b>										
7	2.390	13	7.021	42	58.207	42	55.848	15	1.002	53
-	-	-	-	6	337	6	337	-	-	54
<b>39</b>	<b>5.840</b>	<b>74</b>	<b>9.483</b>	<b>439</b>	<b>392.031</b>	<b>416</b>	<b>361.547</b>	<b>183</b>	<b>27.095</b>	<b>55</b>
28	363	7	22	380	250.011	339	49.903	355	190.005	56
42	169	17	210	1.111	287.927	1.073	111.940	1.012	173.761	57
<b>70</b>	<b>532</b>	<b>24</b>	<b>232</b>	<b>1.491</b>	<b>537.938</b>	<b>1.412</b>	<b>161.843</b>	<b>1.367</b>	<b>363.766</b>	<b>58</b>
7	422	6	145	20	17.808	17	15.193	11	2.605	59
5	66	6	99	67	5.815	65	5.425	9	164	60
G	G	G	G	G	G	G	G	G	G	61
G	G	G	G	G	G	G	G	G	G	62
27	2.289	29	1.917	315	51.218	314	50.619	22	590	63
5	123	9	477	116	18.565	115	18.344	16	221	64
<b>44</b>	<b>2.900</b>	<b>50</b>	<b>2.638</b>	<b>522</b>	<b>95.098</b>	<b>514</b>	<b>91.262</b>	<b>59</b>	<b>3.591</b>	<b>65</b>
-	-	-	-	115	122.225	107	113.167	50	2.875	66
G	G	G	G	G	G	G	G	G	G	67
G	G	G	G	G	G	G	G	G	G	68
-	-	-	-	<b>207</b>	<b>129.788</b>	<b>190</b>	<b>120.093</b>	<b>77</b>	<b>3.480</b>	<b>69</b>
<b>36</b>	<b>536</b>	<b>7</b>	<b>4.296</b>	<b>2.506</b>	<b>374.175</b>	<b>2.116</b>	<b>189.609</b>	<b>1.648</b>	<b>183.670</b>	<b>70</b>
7	181	4	4	299	98.239	299	97.694	44	542	71
14	862	16	703	553	108.894	542	85.737	115	22.925	72
23	478	19	586	508	161.692	504	159.086	80	2.293	73
-	-	2	16	24	3.161	24	2.983	6	175	74
12	388	22	539	274	37.115	270	35.940	43	1.012	75
3	6	8	53	194	13.154	190	12.761	27	368	76
3	1	1	8	67	14.312	66	10.282	58	3.148	77
<b>62</b>	<b>1.916</b>	<b>72</b>	<b>1.909</b>	<b>1.919</b>	<b>436.567</b>	<b>1.895</b>	<b>404.483</b>	<b>373</b>	<b>30.463</b>	<b>78</b>
4	2.817	8	2.679	90	77.190	89	75.695	18	1.240	79
-	-	1	6	21	18.508	21	18.438	5	70	80
4	12	4	250	53	18.950	53	9.014	33	4.565	81
-	-	1	10	21	10.088	21	9.881	4	207	82
12	5.166	6	117	212	61.199	211	57.368	43	1.604	83
2	55	4	2.358	84	52.115	83	20.396	15	31.151	84
<b>22</b>	<b>8.050</b>	<b>24</b>	<b>5.420</b>	<b>481</b>	<b>238.050</b>	<b>478</b>	<b>190.792</b>	<b>118</b>	<b>38.837</b>	<b>85</b>
<b>1</b>	<b>2</b>	<b>1</b>	<b>0</b>	<b>176</b>	<b>100.363</b>	<b>170</b>	<b>14.666</b>	<b>175</b>	<b>79.708</b>	<b>86</b>
<b>4</b>	<b>275</b>	<b>6</b>	<b>198</b>	<b>154</b>	<b>19.759</b>	<b>148</b>	<b>17.588</b>	<b>57</b>	<b>2.045</b>	<b>87</b>
8	584	3	2	246	52.037	224	8.473	150	43.541	88
3	0	-	-	37	84.939	26	652	31	76.383	89
5	44	2	2	64	41.184	59	6.059	30	34.535	90
<b>16</b>	<b>628</b>	<b>5</b>	<b>4</b>	<b>347</b>	<b>178.160</b>	<b>309</b>	<b>15.184</b>	<b>211</b>	<b>154.459</b>	<b>91</b>
6	11	13	203	186	44.448	152	16.668	48	9.104	92
1	0	1	17	8	3.022	8	2.628	5	275	93
-	-	-	-	8	8.258	8	8.244	3	14	94
3	26	5	16	168	56.485	161	32.639	78	9.174	95
<b>10</b>	<b>37</b>	<b>19</b>	<b>236</b>	<b>370</b>	<b>112.213</b>	<b>329</b>	<b>60.179</b>	<b>134</b>	<b>18.567</b>	<b>96</b>
1	8	2	8	71	7.717	69	5.205	31	1.965	97
-	-	2	24	27	3.625	27	3.620	1	5	98
8	13	4	154	412	73.445	403	44.887	91	20.677	99
<b>9</b>	<b>21</b>	<b>8</b>	<b>186</b>	<b>510</b>	<b>84.787</b>	<b>499</b>	<b>53.712</b>	<b>123</b>	<b>22.647</b>	<b>100</b>
-	-	-	-	-	-	-	-	-	-	101
<b>1.038</b>	<b>546.519</b>	<b>1.493</b>	<b>1.260.040</b>	<b>15.761</b>	<b>9.284.875</b>	<b>14.621</b>	<b>6.788.935</b>	<b>6.816</b>	<b>2.182.054</b>	<b>102</b>

# Umsatzsteuerstatistik 2019

## 6.1 Ausgewählte Merkmale nach Wirtschaftsabteilungen der ÖNACE 2008 und Bundesländern

Zeile	Wirtschaftsabteilungen der ÖNACE 2008	Innergemein- schaftlicher Erwerb		darunter steuerpflichtig				
				versteuert mit 20 %		versteuert mit 10 %		
		Fälle	1.000 EUR	Fälle	1.000 EUR	Fälle	1.000 EUR	
<b>Burgenland</b>								
53	Lagerei, Erbr. sonst. Dienstleist. f. d. Verkehr	<52>	23	571	23	553	4	6
54	Post-, Kurier- u.. Expressdienste	<53>	5	8	5	8	-	-
<b>55</b>	<b>Verkehr und Lagerei</b>	<b>&lt;H&gt;</b>	<b>216</b>	<b>5.312</b>	<b>214</b>	<b>4.774</b>	<b>9</b>	<b>8</b>
56	Beherbergung	<55>	180	3.121	176	2.988	42	129
57	Gastronomie	<56>	506	4.072	465	2.611	195	1.424
<b>58</b>	<b>Beherbergung und Gastronomie</b>	<b>&lt;I&gt;</b>	<b>686</b>	<b>7.193</b>	<b>641</b>	<b>5.599</b>	<b>237</b>	<b>1.553</b>
59	Verlagswesen	<58>	12	634	12	545	3	89
60	Herst., Verleih, Vertrieb v. Filmen; Kinos u.a.	<59>	36	268	35	250	4	0
61	Rundfunkveranstalter	<60>	G	G	G	G	G	G
62	Telekommunikation	<61>	G	G	G	G	G	G
63	Erbr. v. Dienstleist. d. Informationstechnologie	<62>	165	2.799	160	2.480	31	7
64	Informationsdienstleistungen	<63>	53	1.759	52	1.757	7	1
<b>65</b>	<b>Information und Kommunikation</b>	<b>&lt;J&gt;</b>	<b>268</b>	<b>5.475</b>	<b>261</b>	<b>5.047</b>	<b>45</b>	<b>97</b>
66	Erbr. v. Finanzdienstleistungen	<64>	31	243	30	212	8	6
67	Versicherungswesen (ohne Sozialversicherung)	<65>	G	G	G	G	G	G
68	damit verb. Tätigkeiten	<66>	G	G	G	G	G	G
<b>69</b>	<b>Finanz- u. Versicherungsdienstleist.</b>	<b>&lt;K&gt;</b>	<b>43</b>	<b>369</b>	<b>42</b>	<b>338</b>	<b>8</b>	<b>6</b>
<b>70</b>	<b>Grundstücks- und Wohnungswesen</b>	<b>&lt;L/68&gt;</b>	<b>171</b>	<b>3.978</b>	<b>165</b>	<b>3.893</b>	<b>12</b>	<b>54</b>
71	Rechts-, Steuerberatung, Wirtschaftsprüfung	<69>	76	88	75	87	5	1
72	Verwaltung v. Unternehmen, Unternehmensberat.	<70>	129	898	124	885	23	9
73	Architektur- u. Ingenieurbüros	<71>	191	1.825	180	1.809	38	9
74	Forschung und Entwicklung	<72>	11	413	10	412	2	1
75	Werbung und Marktforschung	<73>	143	1.566	139	1.526	21	4
76	Sonstige freiberufliche Tätigkeiten	<74>	81	420	78	416	9	2
77	Veterinärwesen	<75>	34	97	28	78	11	3
<b>78</b>	<b>Erbr. v. freiberufl. Dienstleistungen</b>	<b>&lt;M&gt;</b>	<b>665</b>	<b>5.307</b>	<b>634</b>	<b>5.213</b>	<b>109</b>	<b>29</b>
79	Vermietung v. beweglichen Sachen	<77>	37	10.696	37	10.689	3	0
80	Vermittlung und Überlassung v. Arbeitskräften	<78>	11	175	11	175	-	-
81	Reisebüros, -veranstalter, Reservierungsdienstl.	<79>	27	532	27	532	2	0
82	Wach- und Sicherheitsdienste, Detekteien	<80>	6	61	6	47	3	13
83	Gebäudebetreuung, Garten- u. Landschaftsbau	<81>	103	1.994	100	1.396	13	35
84	Erbr. v. sonst. wirtschaftl. Dienstleist. a.n.g.	<82>	37	1.528	34	1.525	4	0
<b>85</b>	<b>Erbr. v. sonst. wirtschaftl. Dienstleist.</b>	<b>&lt;N&gt;</b>	<b>221</b>	<b>14.986</b>	<b>215</b>	<b>14.364</b>	<b>25</b>	<b>48</b>
<b>86</b>	<b>Öffentl. Verwalt., Verteidigung, Sozialvers.</b>	<b>&lt;O/84&gt;</b>	<b>67</b>	<b>1.567</b>	<b>67</b>	<b>1.542</b>	<b>15</b>	<b>14</b>
<b>87</b>	<b>Erziehung und Unterricht</b>	<b>&lt;P/85&gt;</b>	<b>81</b>	<b>1.173</b>	<b>72</b>	<b>1.003</b>	<b>30</b>	<b>167</b>
88	Gesundheitswesen	<86>	107	1.588	100	1.184	30	389
89	Heime	<87>	21	142	21	135	6	3
90	Sozialwesen	<88>	29	157	28	153	9	5
<b>91</b>	<b>Gesundheits- und Sozialwesen</b>	<b>&lt;Q&gt;</b>	<b>157</b>	<b>1.887</b>	<b>149</b>	<b>1.472</b>	<b>45</b>	<b>397</b>
92	Kreative, künstler., unterhaltende Tätigkeiten	<90>	59	1.562	59	1.499	8	3
93	Bibliotheken, Museen, botan. u. zoolog. Gärten	<91>	4	9	4	8	1	0
94	Spiel-, Wett- und Lotteriewesen	<92>	4	13	4	13	-	-
95	Dienstleist. d. Sports, d. Unterhaltung u. Erholung	<93>	95	1.977	91	1.670	26	168
<b>96</b>	<b>Kunst, Unterhaltung und Erholung</b>	<b>&lt;R&gt;</b>	<b>162</b>	<b>3.561</b>	<b>158</b>	<b>3.190</b>	<b>35</b>	<b>171</b>
97	Interessenvertretungen, kirchl. Vereinigungen	<94>	18	79	18	60	3	19
98	Rep. v. EDV-Geräten u. Gebrauchsgütern	<95>	18	356	18	356	-	-
99	Erbr. v. sonst. überwiegend pers. Dienstleistg.	<96>	236	2.380	235	2.353	25	22
<b>100</b>	<b>Erbringung v. sonst. Dienstleistg.</b>	<b>&lt;S&gt;</b>	<b>272</b>	<b>2.815</b>	<b>271</b>	<b>2.769</b>	<b>28</b>	<b>41</b>
101	Nicht zuordenbar		-	-	-	-	-	-
<b>102</b>	<b>I N S G E S A M T</b>		<b>7.058</b>	<b>1.482.458</b>	<b>6.823</b>	<b>1.246.813</b>	<b>1.234</b>	<b>187.979</b>

# Umsatzsteuerstatistik 2019

## 6.1 Ausgewählte Merkmale nach Wirtschaftsabteilungen der ÖNACE 2008 und Bundesländern

Umsatzsteuer (brutto)	Erwerbsteuer	Abziehbare Vorsteuer insgesamt	darunter Einfuhr- umsatzsteuer		darunter aus innergemein- schaftlichem Erwerb		Zahllast Gutschrift (-) (Saldo)		Zeile
			Fälle	1.000 EUR	Fälle	1.000 EUR	Fälle	1.000 EUR	
<b>Burgenland</b>									
15.109	111	-12.789	3	-625	23	-111	43	2.430	53
68	2	-23	-	-	5	-2	7	47	54
<b>84.280</b>	<b>1.021</b>	<b>-59.497</b>	<b>7</b>	<b>-627</b>	<b>214</b>	<b>-1.001</b>	<b>450</b>	<b>25.807</b>	<b>55</b>
30.879	611	-28.253	4	-17	179	-606	390	3.232	56
40.266	667	-26.249	6	-27	502	-657	1.132	14.682	57
<b>71.145</b>	<b>1.278</b>	<b>-54.502</b>	<b>10</b>	<b>-44</b>	<b>681</b>	<b>-1.263</b>	<b>1.522</b>	<b>17.914</b>	<b>58</b>
3.361	118	-1.612	-	-	12	-118	22	1.864	59
1.142	50	-709	3	0	35	-49	70	483	60
G	G	G	G	G	G	G	G	G	61
G	G	G	G	G	G	G	G	G	62
13.576	497	-9.186	13	-8	161	-496	354	4.886	63
3.781	352	-2.971	3	-8	52	-352	128	1.163	64
<b>22.219</b>	<b>1.020</b>	<b>-14.783</b>	<b>19</b>	<b>-16</b>	<b>262</b>	<b>-1.018</b>	<b>578</b>	<b>8.453</b>	<b>65</b>
24.577	46	-9.163	-	-	19	-34	153	15.461	66
G	G	G	G	G	G	G	G	G	67
G	G	G	G	G	G	G	G	G	68
<b>26.701</b>	<b>71</b>	<b>-10.186</b>	<b>-</b>	<b>-</b>	<b>31</b>	<b>-59</b>	<b>253</b>	<b>16.587</b>	<b>69</b>
<b>58.710</b>	<b>784</b>	<b>-75.851</b>	<b>6</b>	<b>-79</b>	<b>159</b>	<b>-759</b>	<b>2.643</b>	<b>-16.604</b>	<b>70</b>
19.619	18	-4.510	-	-	76	-18	305	15.127	71
20.676	178	-11.235	2	-5	125	-176	607	9.619	72
35.308	363	-15.338	12	-44	185	-339	541	20.331	73
633	83	-434	4	0	11	-83	27	280	74
8.482	306	-4.694	9	-22	140	-303	284	4.092	75
2.638	83	-1.812	1	0	78	-83	209	909	76
2.495	18	-1.131	1	-1	34	-18	68	1.382	77
<b>89.851</b>	<b>1.049</b>	<b>-39.154</b>	<b>29</b>	<b>-72</b>	<b>649</b>	<b>-1.020</b>	<b>2.041</b>	<b>51.740</b>	<b>78</b>
15.660	2.138	-16.732	3	-81	37	-2.138	91	1.067	79
3.704	35	-288	-	-	10	-35	27	3.451	80
3.463	106	-4.988	-	-	27	-106	54	-1.419	81
2.038	11	-598	-	-	6	-11	21	1.451	82
12.566	356	-5.707	1	-40	100	-347	219	7.213	83
8.748	305	-8.287	3	-702	34	-296	96	766	84
<b>46.179</b>	<b>2.951</b>	<b>-36.600</b>	<b>7</b>	<b>-823</b>	<b>214</b>	<b>-2.933</b>	<b>508</b>	<b>12.529</b>	<b>85</b>
<b>11.783</b>	<b>310</b>	<b>-18.203</b>	<b>1</b>	<b>-57</b>	<b>55</b>	<b>-95</b>	<b>179</b>	<b>-6.113</b>	<b>86</b>
<b>4.103</b>	<b>218</b>	<b>-3.572</b>	<b>5</b>	<b>-8</b>	<b>63</b>	<b>-197</b>	<b>184</b>	<b>748</b>	<b>87</b>
6.119	276	-4.415	1	-258	73	-159	291	1.982	88
8.804	27	-4.628	-	-	21	-27	37	4.204	89
4.799	31	-2.491	1	0	29	-31	69	2.340	90
<b>19.722</b>	<b>334</b>	<b>-11.534</b>	<b>2</b>	<b>-258</b>	<b>123</b>	<b>-217</b>	<b>397</b>	<b>8.526</b>	<b>91</b>
8.897	300	-8.439	4	-12	57	-278	195	758	92
571	2	-581	-	-	4	-1	8	-8	93
1.718	3	-1.264	1	0	3	-2	9	457	94
9.652	352	-6.022	2	-1	93	-352	174	3.960	95
<b>20.838</b>	<b>657</b>	<b>-16.306</b>	<b>7</b>	<b>-13</b>	<b>157</b>	<b>-633</b>	<b>386</b>	<b>5.167</b>	<b>96</b>
1.342	14	-1.003	1	-4	17	-14	75	353	97
729	71	-429	-	-	18	-71	27	371	98
12.193	473	-6.722	10	-13	228	-464	433	5.945	99
<b>14.264</b>	<b>558</b>	<b>-8.154</b>	<b>11</b>	<b>-17</b>	<b>263</b>	<b>-549</b>	<b>535</b>	<b>6.669</b>	<b>100</b>
-	-	-	-	-	-	-	-	-	101
<b>1.823.462</b>	<b>273.946</b>	<b>-1.709.275</b>	<b>471</b>	<b>-48.821</b>	<b>6.836</b>	<b>-273.088</b>	<b>16.725</b>	<b>385.448</b>	<b>102</b>

# Umsatzsteuerstatistik 2019

## 6.1 Ausgewählte Merkmale nach Wirtschaftsabteilungen der ÖNACE 2008 und Bundesländern

Zeile	Wirtschaftsabteilungen der ÖNACE 2008	Veran- lagungs- fälle	Steuerbarer Umsatz	Reverse-Charge- Umsatz		Steuerfreier Umsatz		
			1.000 EUR	Fälle	1.000 EUR	Fälle	1.000 EUR	
<b>Kärnten</b>								
1	Landwirtschaft, Jagd	<01>	980	139 786	71	2 257	150	4 622
2	Forstwirtschaft	<02>	401	128 388	40	2 101	50	1 602
3	Fischerei und Fischzucht	<03>	14	4 742	1	14	2	3
<b>4</b>	<b>Land- und Forstwirtschaft, Fischerei</b>	<b>&lt;A&gt;</b>	<b>1 395</b>	<b>272 916</b>	<b>112</b>	<b>4 372</b>	<b>202</b>	<b>6 227</b>
5	Kohlenbergbau	<05>	-	-	-	-	-	-
6	Gewinnung von Erdöl und Erdgas	<06>	-	-	-	-	-	-
7	Erzbergbau	<07>	1	G	G	G	G	G
8	Gew.v.Steinen u.Erden,sonstiger Bergbau	<08>	38	216 005	15	2 547	13	67 227
9	Erbr. v. Dienstleistungen für den Bergbau	<09>	1	G	G	G	G	G
<b>10</b>	<b>Bergbau, Gewinnung v.Steinen u.Erden</b>	<b>&lt;B&gt;</b>	<b>40</b>	<b>216 187</b>	<b>15</b>	<b>2 547</b>	<b>13</b>	<b>67 227</b>
11	H.v.Nahrungs-u.Futtermitteln	<10>	274	523 096	22	1 121	71	83 518
12	Getränkeherstellung	<11>	31	83 886	4	31	11	8 979
13	Tabakverarbeitung	<12>	-	-	-	-	-	-
14	Herstellung von Textilien	<13>	24	37 366	3	21	12	26 320
15	Herstellung von Bekleidung	<14>	62	11 550	-	-	29	3 037
16	Herstellung von Leder(waren) und Schuhen	<15>	21	29 712	1	0	10	2 548
17	Herst. v. Holz-, Flecht-, Korb- und Korkwaren	<16>	293	1 194 913	102	19 890	91	626 531
18	Herstellung v. Papier, Pappe und Waren daraus	<17>	11	369 006	5	145	8	285 357
19	H. v. Druckerz., Vervielf. v. besp. Datenträgern	<18>	54	76 011	15	365	27	21 262
20	Kokerei und Mineralölverarbeitung	<19>	-	-	-	-	-	-
21	Herstellung von chemischen Erzeugnissen	<20>	28	281 965	7	295	16	236 133
22	Herstellung von pharmazeutischen Erzeugnissen	<21>	12	101 242	1	2 004	7	81 133
23	Herstellung von Gummi und Kunststoffwaren	<22>	47	260 624	25	7 719	32	128 046
24	H. v. Glas, Keramik, Bearb. v. Steinen u. Erden	<23>	107	614 344	29	3 569	35	251 529
25	Metallerzeugung und Bearbeitung	<24>	13	662 911	9	97 032	6	509 248
26	Herstellung von Metallerzeugnissen	<25>	387	855 818	197	116 666	121	415 944
27	H. v. EDV-Geräten, elektron. u. opt. Erzeugnissen	<26>	49	780 009	10	339	26	591 368
28	Herstellung von elektrischen Ausrüstungen	<27>	30	162 814	15	734	18	89 318
29	Maschinenbau	<28>	121	1 259 940	55	15 737	76	1 003 745
30	H.v.Kraftwagen und Kraftwagenteilen	<29>	12	242 399	6	555	7	34 171
31	Sonstiger Fahrzeugbau	<30>	10	8 116	-	-	5	6 016
32	Herstellung von Möbeln	<31>	285	117 912	139	9 971	54	11 800
33	Herstellung von sonstigen Waren	<32>	163	69 913	10	82	83	28 201
34	Rep. u. Install. v. Maschinen u. Ausrüstungen	<33>	206	151 108	59	22 542	60	18 734
<b>35</b>	<b>Herstellung von Waren</b>	<b>&lt;C&gt;</b>	<b>2 240</b>	<b>7 894 655</b>	<b>714</b>	<b>298 818</b>	<b>805</b>	<b>4 462 938</b>
36	Energieversorgung	<35>	331	1 874 515	177	318 596	30	20 923
37	Wasserversorgung	<36>	80	G	G	G	G	G
38	Abwasserentsorgung	<37>	57	69 395	16	4 186	6	59
39	Sammlung, Behandlung, Beseitigung v. Abfällen	<38>	54	258 823	30	8 749	11	82 113
40	Beseitig. v. Umweltverschmutzung, Entsorgung	<39>	1	G	G	G	G	G
<b>41</b>	<b>Energie- und Wasserversorgung</b>	<b>&lt;D, E&gt;</b>	<b>523</b>	<b>2 210 196</b>	<b>225</b>	<b>331 554</b>	<b>52</b>	<b>103 616</b>
42	Hochbau	<41>	598	923 173	159	121 317	75	92 032
43	Tiefbau	<42>	189	3 076 800	64	569 433	20	113 853
44	Vorbereitende Baustellenarbeiten, Bauinstallation	<43>	2 550	1 493 411	1 580	273 159	273	12 801
<b>45</b>	<b>Bau</b>	<b>&lt;F&gt;</b>	<b>3 337</b>	<b>5 493 384</b>	<b>1 803</b>	<b>963 909</b>	<b>368</b>	<b>218 686</b>
46	Handel, Instandhaltung u. Reparatur v. Kfz	<45>	923	1 218 815	214	681	291	79 342
47	Großhandel (ohne Handel mit Kfz)	<46>	1 871	4 185 728	201	224 883	717	1 046 014
48	Einzelhandel (ohne Handel mit Kfz)	<47>	3 120	1 638 677	230	15 355	982	46 472
<b>49</b>	<b>Handel; Instandhaltung u. Reparatur v. Kfz</b>	<b>&lt;G&gt;</b>	<b>5 914</b>	<b>7 043 220</b>	<b>645</b>	<b>240 919</b>	<b>1 990</b>	<b>1 171 828</b>
50	Landverkehr, Transport in Rohrfernleitungen	<49>	786	609 039	86	16 818	163	8 595
51	Schifffahrt	<50>	27	7 518	3	15	2	20
52	Luftfahrt	<51>	13	24 570	2	13	4	14 483



# Umsatzsteuerstatistik 2019

## 6.1 Ausgewählte Merkmale nach Wirtschaftsabteilungen der ÖNACE 2008 und Bundesländern

darunter gem. § 6 Abs. 1 Z. 1 in Verbindung mit § 7 Ausfuhrlieferungen		darunter gem. Art. 6 Abs. 1 Z. 1 u. 2 innergemeinschaftliche Lieferungen		Steuerpflichtiger Umsatz		darunter versteuert mit 20 % (Normalsteuersatz)		darunter versteuert mit 10 % (ermäßigter Steuersatz)		Zeile
Fälle	1.000 EUR	Fälle	1.000 EUR	Fälle	1.000 EUR	Fälle	1.000 EUR	Fälle	1.000 EUR	
<b>Kärnten</b>										
16	439	17	1 610	853	132 907	658	46 082	478	34 455	1
3	49	9	510	375	124 684	367	116 138	98	3 606	2
-	-	1	2	11	4 726	10	229	7	4 463	3
<b>19</b>	<b>488</b>	<b>27</b>	<b>2 122</b>	<b>1 239</b>	<b>262 317</b>	<b>1 035</b>	<b>162 449</b>	<b>583</b>	<b>42 524</b>	<b>4</b>
-	-	-	-	-	-	-	-	-	-	5
-	-	-	-	-	-	-	-	-	-	6
G	G	G	G	G	G	G	G	G	G	7
6	5 444	11	61 761	37	146 231	37	145 517	13	313	8
G	G	G	G	G	G	G	G	G	G	9
<b>6</b>	<b>5 444</b>	<b>11</b>	<b>61 761</b>	<b>38</b>	<b>146 413</b>	<b>38</b>	<b>145 699</b>	<b>13</b>	<b>313</b>	<b>10</b>
25	5 337	48	77 957	256	438 458	231	30 986	238	404 849	11
6	977	8	7 964	28	74 876	28	74 453	14	240	12
-	-	-	-	-	-	-	-	-	-	13
4	2 495	8	23 746	21	11 025	21	10 861	6	164	14
5	1 548	5	1 155	42	8 513	42	8 404	7	108	15
5	497	7	2 019	19	27 164	19	27 056	5	108	16
26	110 607	66	513 346	267	548 492	264	473 777	67	5 233	17
5	21 323	8	263 257	10	83 505	10	83 482	2	19	18
13	10 774	23	10 484	53	54 385	53	38 204	23	16 178	19
-	-	-	-	-	-	-	-	-	-	20
10	65 190	15	169 930	25	45 537	24	44 974	9	563	21
3	25 335	7	55 798	10	18 104	10	4 252	5	13 851	22
20	18 414	27	109 614	40	124 859	40	117 321	11	7 538	23
16	71 869	25	179 547	96	359 246	95	358 188	26	878	24
6	164 106	6	345 038	11	56 631	11	56 537	3	92	25
51	288 374	91	121 378	362	323 208	360	322 364	45	601	26
21	204 852	22	386 465	42	188 302	42	188 077	11	225	27
16	32 977	17	56 308	27	72 762	27	72 749	3	12	28
54	165 346	73	838 328	119	240 457	119	239 990	21	467	29
3	1 796	7	32 376	12	207 673	12	207 673	-	-	30
4	1 625	5	4 391	9	2 100	9	2 100	1	0	31
20	1 910	35	9 649	276	96 140	275	95 662	48	462	32
10	9 856	24	5 437	102	41 630	101	41 411	20	117	33
30	4 370	46	14 019	192	109 832	189	109 115	21	172	34
<b>353</b>	<b>1 209 578</b>	<b>573</b>	<b>3 228 206</b>	<b>2 019</b>	<b>3 132 899</b>	<b>1 982</b>	<b>2 607 636</b>	<b>586</b>	<b>451 877</b>	<b>35</b>
6	951	5	81	237	1 534 996	234	1 491 450	34	29 090	36
G	G	G	G	G	G	G	G	G	G	37
2	1	1	15	52	65 151	37	9 077	47	55 791	38
5	8 772	7	73 217	48	167 960	47	42 563	35	114 598	39
G	G	G	G	G	G	G	G	G	G	40
<b>13</b>	<b>9 724</b>	<b>13</b>	<b>73 313</b>	<b>412</b>	<b>1 775 026</b>	<b>351</b>	<b>1 544 419</b>	<b>187</b>	<b>205 059</b>	<b>41</b>
14	278	12	2 388	444	709 824	427	702 487	130	6 759	42
4	5 912	13	6 423	143	2 393 514	143	2 389 200	13	4 197	43
55	1 702	124	6 103	2 398	1 207 451	2 388	1 201 203	333	5 375	44
<b>73</b>	<b>7 892</b>	<b>149</b>	<b>14 914</b>	<b>2 985</b>	<b>4 310 789</b>	<b>2 958</b>	<b>4 292 890</b>	<b>476</b>	<b>16 331</b>	<b>45</b>
88	8 859	191	68 504	852	1 138 792	847	1 135 158	173	3 450	46
256	189 724	565	851 431	1 581	2 914 831	1 536	2 026 919	412	537 528	47
293	6 419	357	22 515	2 788	1 576 849	2 723	1 033 463	1 311	508 269	48
<b>637</b>	<b>205 002</b>	<b>1 113</b>	<b>942 450</b>	<b>5 221</b>	<b>5 630 472</b>	<b>5 106</b>	<b>4 195 540</b>	<b>1 896</b>	<b>1 049 247</b>	<b>49</b>
41	1 597	98	4 490	751	583 626	673	447 392	378	135 190	50
-	-	1	4	23	7 483	22	3 152	20	4 290	51
2	3 669	2	91	10	10 075	10	5 477	3	58	52

# Umsatzsteuerstatistik 2019

## 6.1 Ausgewählte Merkmale nach Wirtschaftsabteilungen der ÖNACE 2008 und Bundesländern

Zeile	Wirtschaftsabteilungen der ÖNACE 2008	Innergemein- schaftlicher Erwerb		darunter steuerpflichtig				
				versteuert mit 20 %		versteuert mit 10 %		
		Fälle	1.000 EUR	Fälle	1.000 EUR	Fälle	1.000 EUR	
<b>Kärnten</b>								
1	Landwirtschaft, Jagd	<01>	210	5 702	191	2 668	50	872
2	Forstwirtschaft	<02>	109	7 543	104	7 310	13	6
3	Fischerei und Fischzucht	<03>	4	799	4	16	4	783
<b>4</b>	<b>Land- und Forstwirtschaft, Fischerei</b>	<b>&lt;A&gt;</b>	<b>323</b>	<b>14 044</b>	<b>299</b>	<b>9 994</b>	<b>67</b>	<b>1 661</b>
5	Kohlenbergbau	<05>	-	-	-	-	-	-
6	Gewinnung von Erdöl und Erdgas	<06>	-	-	-	-	-	-
7	Erzbergbau	<07>	G	G	G	G	G	G
8	Gew.v.Steinen u.Erden,sonstiger Bergbau	<08>	21	9 970	19	9 964	6	2
9	Erbr. v. Dienstleistungen für den Bergbau	<09>	G	G	G	G	G	G
<b>10</b>	<b>Bergbau, Gewinnung v.Steinen u.Erden</b>	<b>&lt;B&gt;</b>	<b>21</b>	<b>9 970</b>	<b>19</b>	<b>9 964</b>	<b>6</b>	<b>2</b>
11	H.v.Nahrungs-u.Futtermitteln	<10>	164	53 187	149	20 124	87	31 694
12	Getränkeherstellung	<11>	19	6 236	18	5 987	9	153
13	Tabakverarbeitung	<12>	-	-	-	-	-	-
14	Herstellung von Textilien	<13>	19	17 714	19	17 714	2	0
15	Herstellung von Bekleidung	<14>	33	2 888	33	2 887	6	1
16	Herstellung von Leder(waren) und Schuhen	<15>	18	9 407	18	9 399	2	0
17	Herst. v. Holz-, Flecht-, Korb- und Korkwaren	<16>	155	149 589	152	141 337	9	1 536
18	Herstellung v. Papier, Pappe und Waren daraus	<17>	9	53 614	9	53 611	1	3
19	H. v. Druckerz., Vervielf. v. besp. Datenträgern	<18>	44	14 582	43	14 284	4	295
20	Kokerei und Mineralölverarbeitung	<19>	-	-	-	-	-	-
21	Herstellung von chemischen Erzeugnissen	<20>	20	76 976	20	76 967	6	8
22	Herstellung von pharmazeutischen Erzeugnissen	<21>	10	27 337	10	23 915	4	3 422
23	Herstellung von Gummi und Kunststoffwaren	<22>	37	80 002	37	79 998	6	2
24	H. v. Glas, Keramik, Bearb. v. Steinen u. Erden	<23>	76	145 522	76	145 517	7	3
25	Metallerzeugung und Bearbeitung	<24>	8	139 747	8	139 742	2	5
26	Herstellung von Metallerzeugnissen	<25>	279	91 613	278	90 758	15	3
27	H. v. EDV-Geräten, elektron. u. opt. Erzeugnissen	<26>	35	312 724	35	312 693	7	22
28	Herstellung von elektrischen Ausrüstungen	<27>	25	24 874	25	24 873	4	1
29	Maschinenbau	<28>	99	386 540	99	386 528	13	12
30	H.v.Kraftwagen und Kraftwagenteilen	<29>	11	141 919	11	141 917	3	2
31	Sonstiger Fahrzeugbau	<30>	8	1 275	8	1 275	1	0
32	Herstellung von Möbeln	<31>	177	10 709	177	10 699	7	1
33	Herstellung von sonstigen Waren	<32>	96	8 864	96	8 849	14	15
34	Rep. u. Install. v. Maschinen u. Ausrüstungen	<33>	145	26 595	143	26 452	3	2
<b>35</b>	<b>Herstellung von Waren</b>	<b>&lt;C&gt;</b>	<b>1 487</b>	<b>1 781 914</b>	<b>1 464</b>	<b>1 735 526</b>	<b>212</b>	<b>37 180</b>
36	Energieversorgung	<35>	78	18 410	74	7 775	4	895
37	Wasserversorgung	<36>	G	G	G	G	G	G
38	Abwasserentsorgung	<37>	29	968	29	967	3	0
39	Sammlung, Behandlung, Beseitigung v. Abfällen	<38>	22	41 205	21	41 088	6	8
40	Beseitig. v. Umweltverschmutzung, Entsorgung	<39>	G	G	G	G	G	G
<b>41</b>	<b>Energie- und Wasserversorgung</b>	<b>&lt;D, E&gt;</b>	<b>137</b>	<b>60 643</b>	<b>132</b>	<b>49 890</b>	<b>13</b>	<b>903</b>
42	Hochbau	<41>	148	6 691	147	6 688	5	1
43	Tiefbau	<42>	55	64 990	54	64 934	5	40
44	Vorbereitende Baustellenarbeiten, Bauinstallation	<43>	1 391	62 906	1 381	62 774	71	32
<b>45</b>	<b>Bau</b>	<b>&lt;F&gt;</b>	<b>1 594</b>	<b>134 587</b>	<b>1 582</b>	<b>134 396</b>	<b>81</b>	<b>73</b>
46	Handel, Instandhaltung u. Reparatur v. Kfz	<45>	627	316 347	625	315 581	43	607
47	Großhandel (ohne Handel mit Kfz)	<46>	1 068	1 250 751	1 034	942 038	177	193 657
48	Einzelhandel (ohne Handel mit Kfz)	<47>	2 017	189 146	1 960	172 354	534	13 494
<b>49</b>	<b>Handel; Instandhaltung u. Reparatur v. Kfz</b>	<b>&lt;G&gt;</b>	<b>3 712</b>	<b>1 756 244</b>	<b>3 619</b>	<b>1 429 973</b>	<b>754</b>	<b>207 758</b>
50	Landverkehr, Transport in Rohrfernleitungen	<49>	299	46 080	287	45 978	20	63
51	Schifffahrt	<50>	9	223	9	223	-	-
52	Luftfahrt	<51>	5	9 574	5	9 566	-	-

# Umsatzsteuerstatistik 2019

## 6.1 Ausgewählte Merkmale nach Wirtschaftsabteilungen der ÖNACE 2008 und Bundesländern

Umsatzsteuer (brutto)	Erwerbsteuer	Abziehbare Vorsteuer insgesamt	darunter Einfuhr- umsatzsteuer		darunter aus innergemein- schaftlichem Erwerb		Zahllast Gutschrift (-) (Saldo)		Zeile
			Fälle	1.000 EUR	Fälle	1.000 EUR	Fälle	1.000 EUR	
<b>Kärnten</b>									
19 851	901	-18 797	7	-21	178	-770	899	1 944	1
25 917	1 492	-18 577	1	0	108	-1 470	384	8 836	2
498	81	-497	1	-9	2	-70	14	83	3
<b>46 266</b>	<b>2 474</b>	<b>-37 871</b>	<b>9</b>	<b>-30</b>	<b>288</b>	<b>-2 310</b>	<b>1 297</b>	<b>10 863</b>	<b>4</b>
-	-	-	-	-	-	-	-	-	5
-	-	-	-	-	-	-	-	-	6
G	G	G	G	G	G	G	G	G	7
31 622	1 994	-30 888	5	-924	21	-1 994	38	2 727	8
G	G	G	G	G	G	G	G	G	9
<b>31 941</b>	<b>1 994</b>	<b>-31 389</b>	<b>5</b>	<b>-924</b>	<b>21</b>	<b>-1 994</b>	<b>40</b>	<b>2 546</b>	<b>10</b>
47 547	7 369	-55 669	14	-1 669	160	-7 369	266	-759	11
15 223	1 225	-11 755	5	-43	18	-1 224	30	4 693	12
-	-	-	-	-	-	-	-	-	13
4 970	3 543	-9 318	3	-1 403	18	-3 535	22	-805	14
1 741	578	-1 649	3	-562	31	-577	44	669	15
5 477	1 880	-3 542	5	-625	18	-1 880	20	3 814	16
117 329	29 283	-177 312	21	-4 223	153	-29 277	276	-30 704	17
22 436	10 723	-54 918	7	-217	9	-10 723	11	-21 759	18
9 791	2 886	-9 353	4	-93	44	-2 886	54	3 325	19
-	-	-	-	-	-	-	-	-	20
12 027	15 394	-44 228	9	-7 904	20	-15 394	28	-16 806	21
3 602	5 125	-15 026	3	-2 989	10	-5 125	12	-6 298	22
26 321	16 000	-38 131	14	-3 413	37	-16 000	45	4 189	23
81 714	29 104	-102 018	13	-6 796	76	-29 104	103	7 666	24
17 438	27 949	-92 083	7	-41 102	8	-27 949	13	-46 696	25
88 658	18 152	-111 986	49	-1 662	278	-18 146	375	-5 227	26
206 311	62 541	-410 752	23	-61 870	34	-62 540	47	-141 941	27
19 296	4 975	-19 936	15	-3 094	25	-4 975	29	4 334	28
73 941	77 307	-197 758	51	-12 152	98	-77 294	121	-46 512	29
42 367	28 384	-40 839	7	-4 304	10	-28 383	12	29 912	30
506	255	-1 127	6	-422	8	-255	10	-364	31
21 047	2 140	-17 227	8	-88	175	-2 138	283	5 958	32
8 746	1 771	-7 038	12	-307	82	-1 725	125	3 471	33
26 063	5 308	-24 509	28	-930	143	-5 307	203	6 862	34
<b>852 551</b>	<b>351 892</b>	<b>-1 446 174</b>	<b>307</b>	<b>-155 868</b>	<b>1 455</b>	<b>-351 806</b>	<b>2 129</b>	<b>-242 978</b>	<b>35</b>
810 435	2 910	-712 039	4	-11	77	-2 910	321	101 303	36
G	G	G	G	G	G	G	G	G	37
7 577	194	-8 429	1	-1	29	-194	55	-659	38
24 617	8 218	-35 034	6	-1 024	21	-8 218	53	-2 208	39
G	G	G	G	G	G	G	G	G	40
<b>843 455</b>	<b>11 334</b>	<b>-757 019</b>	<b>11</b>	<b>-1 036</b>	<b>135</b>	<b>-11 334</b>	<b>507</b>	<b>97 758</b>	<b>41</b>
205 986	1 338	-123 846	4	-50	141	-1 328	562	83 153	42
721 893	12 991	-444 729	9	-584	54	-12 975	169	289 101	43
272 477	12 565	-175 281	53	-409	1 383	-12 536	2 479	109 625	44
<b>1 200 356</b>	<b>26 894</b>	<b>-743 856</b>	<b>66</b>	<b>-1 043</b>	<b>1 578</b>	<b>-26 839</b>	<b>3 210</b>	<b>481 879</b>	<b>45</b>
231 403	63 179	-206 518	47	-2 669	620	-62 637	882	88 092	46
557 352	219 245	-662 996	248	-33 248	1 055	-219 209	1 809	113 836	47
269 761	36 235	-212 082	203	-1 814	1 960	-36 114	2 977	95 359	48
<b>1 058 516</b>	<b>318 659</b>	<b>-1 081 596</b>	<b>498</b>	<b>-37 731</b>	<b>3 635</b>	<b>-317 960</b>	<b>5 668</b>	<b>297 287</b>	<b>49</b>
110 728	9 203	-79 734	15	-97	295	-9 201	770	40 158	50
2 231	45	-1 866	-	-	9	-45	26	409	51
1 756	1 914	-6 214	2	-3 043	5	-1 914	13	-2 544	52

# Umsatzsteuerstatistik 2019

## 6.1 Ausgewählte Merkmale nach Wirtschaftsabteilungen der ÖNACE 2008 und Bundesländern

Zeile	Wirtschaftsabteilungen der ÖNACE 2008	Veranlagungsfälle	Steuerbarer Umsatz	Reverse-Charge-Umsatz		Steuerfreier Umsatz		
			1.000 EUR	Fälle	1.000 EUR	Fälle	1.000 EUR	
<b>Kärnten</b>								
53	Lagerei, Erbr. sonst. Dienstleist. f. d. Verkehr	<52>	79	98.110	7	219	21	11.903
54	Post-, Kurier- u. Expressdienste	<151>	44	17.602	-	-	6	88
<b>55</b>	<b>Verkehr und Lagerei</b>	<b>&lt;H&gt;</b>	<b>949</b>	<b>756.839</b>	<b>98</b>	<b>17.065</b>	<b>196</b>	<b>35.089</b>
56	Beherbergung	<55>	2.178	835.281	66	383	286	20.472
57	Gastronomie	<56>	2.606	621.898	41	812	242	3.620
<b>58</b>	<b>Beherbergung und Gastronomie</b>	<b>&lt;I&gt;</b>	<b>4.784</b>	<b>1.457.179</b>	<b>107</b>	<b>1.195</b>	<b>528</b>	<b>24.092</b>
59	Verlagswesen	<58>	51	20.405	3	3	16	261
60	Herst., Verleih, Vertrieb v. Filmen; Kinos u.a.	<59>	154	21.570	10	83	29	761
61	Rundfunkveranstalter	<60>	7	5.400	1	22	2	7
62	Telekommunikation	<61>	16	10.515	2	2	3	25
63	Erbr. v. Dienstleist. d. Informationstechnologie	<62>	606	178.425	39	2.365	99	4.098
64	Informationsdienstleistungen	<63>	223	23.986	9	1.008	48	1.105
<b>65</b>	<b>Information und Kommunikation</b>	<b>&lt;J&gt;</b>	<b>1.057</b>	<b>260.301</b>	<b>64</b>	<b>3.483</b>	<b>197</b>	<b>6.257</b>
66	Erbr. v. Finanzdienstleistungen	<64>	405	153.684	19	2.270	-	-
67	Versicherungswesen (ohne Sozialversicherung)	<65>	4	744	-	-	-	-
68	damit verb. Tätigkeiten	<66>	210	10.217	6	95	-	-
<b>69</b>	<b>Finanz- u. Versicherungsdienstleist.</b>	<b>&lt;K&gt;</b>	<b>619</b>	<b>164.645</b>	<b>25</b>	<b>2.365</b>	<b>-</b>	<b>-</b>
<b>70</b>	<b>Grundstücks- und Wohnungswesen</b>	<b>&lt;L/68&gt;</b>	<b>8.471</b>	<b>1.028.712</b>	<b>90</b>	<b>3.195</b>	<b>1.166</b>	<b>136.760</b>
71	Rechts-, Steuerberatung, Wirtschaftsprüfung	<69>	815	243.089	20	836	65	797
72	Verwaltung v. Unternehmen, Unternehmensberat.	<70>	1.555	439.701	45	20.457	256	61.778
73	Architektur- u. Ingenieurbüros	<71>	1.223	301.773	89	14.259	132	18.176
74	Forschung und Entwicklung	<72>	68	14.835	4	29	21	1.071
75	Werbung und Marktforschung	<73>	662	100.564	27	1.452	108	2.062
76	Sonstige freiberufliche Tätigkeiten	<74>	554	36.041	23	921	142	2.036
77	Veterinärwesen	<75>	173	28.818	6	9	19	136
<b>78</b>	<b>Erbr. v. freiberufl. Dienstleistungen</b>	<b>&lt;M&gt;</b>	<b>5.050</b>	<b>1.164.821</b>	<b>214</b>	<b>37.963</b>	<b>743</b>	<b>86.056</b>
79	Vermietung v. beweglichen Sachen	<77>	202	84.133	19	1.615	46	3.601
80	Vermittlung und Überlassung v. Arbeitskräften	<78>	128	281.156	67	124.454	12	372
81	Reisebüros, -veranstalter, Reservierungsdienstl.	<79>	127	84.621	4	37	35	56.108
82	Wach- und Sicherheitsdienste, Detekteien	<80>	41	12.577	1	43	4	66
83	Gebäudebetreuung, Garten- u. Landschaftsbau	<81>	509	132.695	164	7.995	58	1.177
84	Erbr. v. sonst. wirtschaftl. Dienstleist. a.n.g.	<82>	199	53.012	11	2.016	44	1.548
<b>85</b>	<b>Erbr. v. sonst. wirtschaftl. Dienstleist.</b>	<b>&lt;N&gt;</b>	<b>1.206</b>	<b>648.194</b>	<b>266</b>	<b>136.160</b>	<b>199</b>	<b>62.872</b>
<b>86</b>	<b>Öffentl. Verwalt., Verteidigung, Sozialvers.</b>	<b>&lt;O/84&gt;</b>	<b>150</b>	<b>1.102.011</b>	<b>65</b>	<b>1.539</b>	<b>15</b>	<b>779.137</b>
<b>87</b>	<b>Erziehung und Unterricht</b>	<b>&lt;P/85&gt;</b>	<b>551</b>	<b>64.153</b>	<b>12</b>	<b>297</b>	<b>193</b>	<b>12.376</b>
88	Gesundheitswesen	<86>	1.566	1.171.761	6	38	1.381	926.137
89	Heime	<87>	88	141.302	8	12	12	44
90	Sozialwesen	<88>	181	233.951	7	15	64	60.276
<b>91</b>	<b>Gesundheits- und Sozialwesen</b>	<b>&lt;Q&gt;</b>	<b>1.835</b>	<b>1.547.014</b>	<b>21</b>	<b>65</b>	<b>1.457</b>	<b>986.457</b>
92	Kreative, künstler., unterhaltende Tätigkeiten	<90>	425	20.902	14	693	135	1.522
93	Bibliotheken, Museen, botan. u. zoolog. Gärten	<91>	32	92.080	3	2	8	249
94	Spiel-, Wett- und Lotteriewesen	<92>	20	8.129	-	-	5	6.721
95	Dienstleist. d. Sports, d. Unterhaltung u. Erholung	<93>	390	97.653	12	253	80	1.903
<b>96</b>	<b>Kunst, Unterhaltung und Erholung</b>	<b>&lt;R&gt;</b>	<b>867</b>	<b>218.764</b>	<b>29</b>	<b>948</b>	<b>228</b>	<b>10.395</b>
97	Interessenvertretungen, kirchl. Vereinigungen	<94>	153	43.610	1	0	46	4.021
98	Rep. v. EDV-Geräten u. Gebrauchsgütern	<95>	93	11.962	8	185	21	374
99	Erbr. v. sonst. überwiegend pers. Dienstleistg.	<96>	1.210	164.900	26	377	390	8.851
<b>100</b>	<b>Erbringung v. sonst. Dienstleistg.</b>	<b>&lt;S&gt;</b>	<b>1.456</b>	<b>220.472</b>	<b>35</b>	<b>562</b>	<b>457</b>	<b>13.246</b>
101	Nicht zuordenbar		7	102	-	-	2	20
<b>102</b>	<b>INSGESAMT</b>		<b>40.451</b>	<b>31.763.768</b>	<b>4.540</b>	<b>2.046.958</b>	<b>8.811</b>	<b>8.183.277</b>

# Umsatzsteuerstatistik 2019

## 6.1 Ausgewählte Merkmale nach Wirtschaftsabteilungen der ÖNACE 2008 und Bundesländern

darunter gem. § 6 Abs. 1 Z. 1 in Verbindung mit § 7 Ausfuhrlieferungen		darunter gem. Art. 6 Abs. 1 Z. 1 u. 2 innergemeinschaftliche Lieferungen		Steuerpflichtiger Umsatz		darunter versteuert mit 20 % (Normalsteuersatz)		darunter versteuert mit 10 % (ermäßigter Steuersatz)		Zeile
Fälle	1.000 EUR	Fälle	1.000 EUR	Fälle	1.000 EUR	Fälle	1.000 EUR	Fälle	1.000 EUR	
<b>Kärnten</b>										
4	663	11	1.551	70	85.988	69	59.184	11	26.788	53
1	0	1	5	39	17.514	39	17.497	1	15	54
<b>48</b>	<b>5.929</b>	<b>113</b>	<b>6.141</b>	<b>893</b>	<b>704.686</b>	<b>813</b>	<b>532.702</b>	<b>413</b>	<b>166.341</b>	<b>55</b>
57	536	13	340	1.993	814.426	1.792	153.335	1.835	634.554	56
46	114	20	102	2.452	617.466	2.413	266.977	2.241	345.682	57
<b>103</b>	<b>650</b>	<b>33</b>	<b>442</b>	<b>4.445</b>	<b>1.431.892</b>	<b>4.205</b>	<b>420.312</b>	<b>4.076</b>	<b>980.236</b>	<b>58</b>
6	23	12	146	48	20.141	41	18.385	30	1.401	59
9	166	13	358	141	20.726	136	16.382	26	1.245	60
1	1	1	2	7	5.371	7	5.291	3	78	61
1	0	1	24	14	10.488	14	10.206	4	233	62
35	1.463	41	2.148	519	171.962	515	171.149	52	791	63
13	674	16	203	184	21.873	183	21.626	16	247	64
<b>65</b>	<b>2.327</b>	<b>84</b>	<b>2.881</b>	<b>913</b>	<b>250.561</b>	<b>896</b>	<b>243.039</b>	<b>131</b>	<b>3.995</b>	<b>65</b>
-	-	-	-	283	151.413	269	139.436	125	11.907	66
-	-	-	-	3	744	3	553	2	191	67
-	-	-	-	191	10.123	179	9.246	51	794	68
-	-	-	-	<b>477</b>	<b>162.280</b>	<b>451</b>	<b>149.235</b>	<b>178</b>	<b>12.892</b>	<b>69</b>
<b>63</b>	<b>7.276</b>	<b>19</b>	<b>4.027</b>	<b>7.431</b>	<b>888.756</b>	<b>6.420</b>	<b>524.300</b>	<b>5.498</b>	<b>363.694</b>	<b>70</b>
8	16	5	53	770	241.456	764	238.380	142	2.979	71
23	128	27	1.997	1.330	357.466	1.307	343.786	322	12.248	72
43	5.689	38	11.159	1.118	269.337	1.108	265.590	172	3.486	73
5	98	5	454	47	13.735	45	13.430	9	296	74
19	356	41	1.077	590	97.050	584	86.257	114	8.119	75
14	68	20	210	421	33.084	414	31.899	66	873	76
4	2	1	0	170	28.674	170	17.011	157	8.333	77
<b>116</b>	<b>6.357</b>	<b>137</b>	<b>14.950</b>	<b>4.446</b>	<b>1.040.802</b>	<b>4.392</b>	<b>996.353</b>	<b>982</b>	<b>36.334</b>	<b>78</b>
6	236	24	1.499	174	78.918	172	74.788	60	368	79
7	316	2	2	107	156.330	107	144.884	24	3.148	80
8	2.890	4	117	112	28.475	110	17.092	66	1.240	81
1	3	-	-	37	12.468	37	12.431	1	70	82
13	85	7	271	464	123.523	462	118.733	87	4.565	83
6	228	11	832	161	49.448	159	37.625	34	207	84
<b>41</b>	<b>3.758</b>	<b>48</b>	<b>2.721</b>	<b>1.055</b>	<b>449.162</b>	<b>1.047</b>	<b>405.553</b>	<b>272</b>	<b>9.598</b>	<b>85</b>
<b>1</b>	<b>3.170</b>	<b>1</b>	<b>0</b>	<b>146</b>	<b>321.336</b>	<b>144</b>	<b>62.927</b>	<b>141</b>	<b>251.885</b>	<b>86</b>
<b>8</b>	<b>51</b>	<b>16</b>	<b>58</b>	<b>358</b>	<b>51.480</b>	<b>343</b>	<b>41.005</b>	<b>138</b>	<b>9.887</b>	<b>87</b>
20	1.592	2	5	627	245.585	567	28.253	344	217.253	88
8	11	1	0	84	141.245	74	7.204	80	132.594	89
6	23	4	513	138	173.660	125	28.584	68	144.901	90
<b>34</b>	<b>1.626</b>	<b>7</b>	<b>518</b>	<b>849</b>	<b>560.490</b>	<b>766</b>	<b>64.041</b>	<b>492</b>	<b>494.748</b>	<b>91</b>
13	142	16	144	308	18.688	226	7.497	79	1.918	92
2	0	6	207	30	91.829	29	85.766	24	778	93
-	-	-	-	13	1.408	12	1.273	6	135	94
12	329	11	275	320	95.498	308	77.100	145	3.554	95
<b>27</b>	<b>471</b>	<b>33</b>	<b>626</b>	<b>671</b>	<b>207.423</b>	<b>575</b>	<b>171.636</b>	<b>254</b>	<b>6.385</b>	<b>96</b>
3	34	8	59	123	39.589	115	27.945	79	8.642	97
4	8	6	141	80	11.404	80	11.351	11	53	98
17	198	11	200	863	155.672	852	119.815	161	31.698	99
<b>24</b>	<b>240</b>	<b>25</b>	<b>400</b>	<b>1.066</b>	<b>206.665</b>	<b>1.047</b>	<b>159.111</b>	<b>251</b>	<b>40.393</b>	<b>100</b>
-	-	-	-	4	83	3	56	1	27	101
<b>1.631</b>	<b>1.469.985</b>	<b>2.402</b>	<b>4.355.531</b>	<b>34.668</b>	<b>21.533.532</b>	<b>32.572</b>	<b>16.718.903</b>	<b>16.568</b>	<b>4.170.231</b>	<b>102</b>

# Umsatzsteuerstatistik 2019

## 6.1 Ausgewählte Merkmale nach Wirtschaftsabteilungen der ÖNACE 2008 und Bundesländern

Zeile	Wirtschaftsabteilungen der ÖNACE 2008	Inneregemeinschaftlicher Erwerb		darunter steuerpflichtig				
				versteuert mit 20 %		versteuert mit 10 %		
		Fälle	1.000 EUR	Fälle	1.000 EUR	Fälle	1.000 EUR	
<b>Kärnten</b>								
53	Lagerei, Erbr. sonst. Dienstleist. f. d. Verkehr	<52>	27	1.843	26	1.822	5	20
54	Post-, Kurier- u.. Expressdienste	<53>	11	71	11	71	-	-
<b>55</b>	<b>Verkehr und Lagerei</b>	<b>&lt;H&gt;</b>	<b>351</b>	<b>57.791</b>	<b>338</b>	<b>57.660</b>	<b>25</b>	<b>83</b>
56	Beherbergung	<55>	815	7.812	794	6.740	230	1.028
57	Gastronomie	<56>	1.057	12.493	961	5.759	478	6.710
<b>58</b>	<b>Beherbergung und Gastronomie</b>	<b>&lt;I&gt;</b>	<b>1.872</b>	<b>20.305</b>	<b>1.755</b>	<b>12.499</b>	<b>708</b>	<b>7.738</b>
59	Verlagswesen	<58>	27	170	24	148	11	21
60	Herst., Verleih, Vertrieb v. Filmen; Kinos u.a.	<59>	88	1.119	85	1.106	19	5
61	Rundfunkveranstalter	<60>	3	50	3	49	2	1
62	Telekommunikation	<61>	7	56	7	56	2	0
63	Erbr. v. Dienstleist. d. Informationstechnologie	<62>	343	6.633	337	6.602	63	13
64	Informationsdienstleistungen	<63>	105	1.095	101	1.092	11	2
<b>65</b>	<b>Information und Kommunikation</b>	<b>&lt;J&gt;</b>	<b>573</b>	<b>9.123</b>	<b>557</b>	<b>9.053</b>	<b>108</b>	<b>42</b>
66	Erbr. v. Finanzdienstleistungen	<64>	66	23.133	62	17.733	16	5.391
67	Versicherungswesen (ohne Sozialversicherung)	<65>	1	1	1	1	-	-
68	damit verb. Tätigkeiten	<66>	36	174	35	173	3	1
<b>69</b>	<b>Finanz- u. Versicherungsdienstleist.</b>	<b>&lt;K&gt;</b>	<b>103</b>	<b>23.308</b>	<b>98</b>	<b>17.907</b>	<b>19</b>	<b>5.392</b>
<b>70</b>	<b>Grundstücks- und Wohnungswesen</b>	<b>&lt;L/68&gt;</b>	<b>477</b>	<b>20.352</b>	<b>466</b>	<b>20.067</b>	<b>22</b>	<b>119</b>
71	Rechts-, Steuerberatung, Wirtschaftsprüfung	<69>	195	360	186	349	29	11
72	Verwaltung v. Unternehmen, Unternehmensberat.	<70>	333	4.990	315	4.795	73	132
73	Architektur- u. Ingenieurbüros	<71>	427	12.677	403	12.627	107	33
74	Forschung und Entwicklung	<72>	24	3.138	23	3.130	9	8
75	Werbung und Marktforschung	<73>	295	4.500	294	4.483	34	13
76	Sonstige freiberufliche Tätigkeiten	<74>	168	937	162	927	19	8
77	Veterinärwesen	<75>	92	531	72	322	53	146
<b>78</b>	<b>Erbr. v. freiberufl. Dienstleistungen</b>	<b>&lt;M&gt;</b>	<b>1.534</b>	<b>27.133</b>	<b>1.455</b>	<b>26.633</b>	<b>324</b>	<b>351</b>
79	Vermietung v. beweglichen Sachen	<77>	72	14.670	72	14.403	9	267
80	Vermittlung und Überlassung v. Arbeitskräften	<78>	62	203	58	193	4	7
81	Reisebüros, -veranstalter, Reservierungsdienstl.	<79>	47	514	46	501	9	11
82	Wach- und Sicherheitsdienste, Detekteien	<80>	16	109	16	104	-	-
83	Gebäudebetreuung, Garten- u. Landschaftsbau	<81>	208	2.729	199	2.315	25	68
84	Erbr. v. sonst. wirtschaftl. Dienstleist. a.n.g.	<82>	65	3.787	65	3.732	8	50
<b>85</b>	<b>Erbr. v. sonst. wirtschaftl. Dienstleist.</b>	<b>&lt;N&gt;</b>	<b>470</b>	<b>22.012</b>	<b>456</b>	<b>21.248</b>	<b>55</b>	<b>403</b>
<b>86</b>	<b>Öffentl. Verwalt., Verteidigung, Sozialvers.</b>	<b>&lt;O/84&gt;</b>	<b>77</b>	<b>5.273</b>	<b>77</b>	<b>4.897</b>	<b>21</b>	<b>244</b>
<b>87</b>	<b>Erziehung und Unterricht</b>	<b>&lt;P/85&gt;</b>	<b>182</b>	<b>2.215</b>	<b>174</b>	<b>1.995</b>	<b>56</b>	<b>213</b>
88	Gesundheitswesen	<86>	218	11.586	198	9.412	68	2.172
89	Heime	<87>	62	336	60	326	12	5
90	Sozialwesen	<88>	47	498	45	339	15	145
<b>91</b>	<b>Gesundheits- und Sozialwesen</b>	<b>&lt;Q&gt;</b>	<b>327</b>	<b>12.420</b>	<b>303</b>	<b>10.077</b>	<b>95</b>	<b>2.322</b>
92	Kreative, künstler., unterhaltende Tätigkeiten	<90>	106	900	101	792	10	10
93	Bibliotheken, Museen, botan. u. zoolog. Gärten	<91>	20	556	20	520	6	31
94	Spiel-, Wett- und Lotteriewesen	<92>	4	190	4	190	-	-
95	Dienstleist. d. Sports, d. Unterhaltung u. Erholung	<93>	175	6.529	173	6.447	39	80
<b>96</b>	<b>Kunst, Unterhaltung und Erholung</b>	<b>&lt;R&gt;</b>	<b>305</b>	<b>8.175</b>	<b>298</b>	<b>7.949</b>	<b>55</b>	<b>121</b>
97	Interessenvertretungen, kirchl. Vereinigungen	<94>	42	704	41	317	13	94
98	Rep. v. EDV-Geräten u. Gebrauchsgütern	<95>	55	1.890	55	1.883	5	7
99	Erbr. v. sonst. überiegend pers. Dienstleistg.	<96>	549	5.272	542	5.105	88	154
<b>100</b>	<b>Erbringung v. sonst. Dienstleistg.</b>	<b>&lt;S&gt;</b>	<b>646</b>	<b>7.866</b>	<b>638</b>	<b>7.305</b>	<b>106</b>	<b>255</b>
101	Nicht zuordenbar		-	-	-	-	-	-
<b>102</b>	<b>I N S G E S A M T</b>		<b>14.191</b>	<b>3.973.376</b>	<b>13.730</b>	<b>3.567.031</b>	<b>2.727</b>	<b>264.860</b>

# Umsatzsteuerstatistik 2019

## 6.1 Ausgewählte Merkmale nach Wirtschaftsabteilungen der ÖNACE 2008 und Bundesländern

Umsatzsteuer (brutto)	Erwerbsteuer	Abziehbare Vorsteuer insgesamt	darunter Einfuhr- umsatzsteuer		darunter aus innergemein- schaftlichem Erwerb		Zahllast Gutschrift (-) (Saldo)		Zeile
			Fälle	1.000 EUR	Fälle	1.000 EUR	Fälle	1.000 EUR	
<b>Kärnten</b>									
19.777	366	-18.737	2	-135	26	-366	77	1.298	53
3.596	14	-1.859	1	0	11	-14	42	1.750	54
<b>138.088</b>	<b>11.542</b>	<b>-108.410</b>	<b>20</b>	<b>-3.275</b>	<b>346</b>	<b>-11.540</b>	<b>928</b>	<b>41.071</b>	<b>55</b>
100.978	1.455	-84.992	20	-54	811	-1.442	2.062	17.406	56
89.134	1.825	-55.335	24	-15	1.050	-1.813	2.495	35.636	57
<b>190.112</b>	<b>3.280</b>	<b>-140.327</b>	<b>44</b>	<b>-69</b>	<b>1.861</b>	<b>-3.255</b>	<b>4.557</b>	<b>53.042</b>	<b>58</b>
3.986	32	-1.660	2	0	26	-32	49	2.357	59
4.275	222	-2.842	6	-19	85	-220	146	1.654	60
1.085	10	-539	-	-	3	-10	7	556	61
2.199	11	-1.440	-	-	7	-11	16	770	62
44.083	1.322	-32.665	37	-60	330	-1.319	583	12.688	63
5.024	219	-3.297	9	-14	99	-217	205	1.951	64
<b>60.652</b>	<b>1.816</b>	<b>-42.443</b>	<b>54</b>	<b>-93</b>	<b>550</b>	<b>-1.809</b>	<b>1.006</b>	<b>19.976</b>	<b>65</b>
32.352	4.087	-33.930	1	0	45	-3.976	403	2.484	66
163	0	-30	-	-	-	-	4	133	67
2.011	35	-1.115	-	-	29	-28	206	943	68
<b>34.526</b>	<b>4.122</b>	<b>-35.075</b>	<b>1</b>	<b>0</b>	<b>74</b>	<b>-4.004</b>	<b>613</b>	<b>3.560</b>	<b>69</b>
<b>144.588</b>	<b>4.045</b>	<b>-146.167</b>	<b>16</b>	<b>-104</b>	<b>457</b>	<b>-4.007</b>	<b>7.907</b>	<b>2.227</b>	<b>70</b>
48.089	71	-10.994	2	0	191	-67	785	37.017	71
83.444	979	-43.616	17	-63	328	-975	1.465	40.814	72
59.961	2.529	-31.424	29	-421	420	-2.517	1.189	31.031	73
4.354	627	-6.029	11	-169	24	-627	62	-1.048	74
20.093	898	-14.036	20	-109	290	-889	627	6.953	75
7.093	186	-3.840	13	-5	163	-186	464	3.439	76
4.679	85	-2.212	3	-6	90	-85	172	2.552	77
<b>227.713</b>	<b>5.375</b>	<b>-112.151</b>	<b>95</b>	<b>-773</b>	<b>1.506</b>	<b>-5.346</b>	<b>4.764</b>	<b>120.758</b>	<b>78</b>
16.543	2.907	-16.313	5	-33	70	-2.907	191	3.137	79
33.074	39	-7.623	3	-92	59	-39	126	25.489	80
5.116	101	-6.414	1	-6	46	-90	119	-1.200	81
2.517	21	-493	2	0	16	-21	38	2.045	82
24.657	515	-8.096	8	-5	204	-504	478	17.096	83
11.971	751	-8.493	3	-6	65	-751	182	4.236	84
<b>93.878</b>	<b>4.334</b>	<b>-47.432</b>	<b>22</b>	<b>-142</b>	<b>460</b>	<b>-4.312</b>	<b>1.134</b>	<b>50.803</b>	<b>85</b>
<b>38.866</b>	<b>1.021</b>	<b>-41.831</b>	<b>1</b>	<b>-1</b>	<b>60</b>	<b>-286</b>	<b>150</b>	<b>-1.951</b>	<b>86</b>
<b>9.588</b>	<b>421</b>	<b>-5.378</b>	<b>12</b>	<b>-7</b>	<b>147</b>	<b>-286</b>	<b>412</b>	<b>4.635</b>	<b>87</b>
28.541	2.100	-17.943	5	-9	132	-1.287	713	12.700	88
14.900	66	-9.919	-	-	62	-60	86	5.046	89
20.274	82	-8.709	2	-1	44	-71	142	11.647	90
<b>63.715</b>	<b>2.248</b>	<b>-36.571</b>	<b>7</b>	<b>-10</b>	<b>238</b>	<b>-1.418</b>	<b>941</b>	<b>29.393</b>	<b>91</b>
3.460	167	-3.196	9	-12	102	-166	326	428	92
17.931	108	-2.030	4	-34	20	-108	31	16.009	93
633	38	-198	-	-	3	-5	19	473	94
19.594	1.298	-13.518	14	-29	170	-1.252	346	7.373	95
<b>41.618</b>	<b>1.611</b>	<b>-18.942</b>	<b>27</b>	<b>-75</b>	<b>295</b>	<b>-1.531</b>	<b>722</b>	<b>24.283</b>	<b>96</b>
6.962	111	-4.794	-	-	36	-87	135	2.300	97
2.318	377	-1.367	5	-7	52	-375	84	1.328	98
27.909	1.037	-13.672	21	-46	529	-1.027	897	15.273	99
<b>37.189</b>	<b>1.525</b>	<b>-19.833</b>	<b>26</b>	<b>-53</b>	<b>617</b>	<b>-1.489</b>	<b>1.116</b>	<b>18.901</b>	<b>100</b>
14	-	-9	-	-	-	-	5	5	101
<b>5.113.630</b>	<b>754.585</b>	<b>-4.852.477</b>	<b>1.221</b>	<b>-201.237</b>	<b>13.723</b>	<b>-751.527</b>	<b>37.106</b>	<b>1.014.058</b>	<b>102</b>

# Umsatzsteuerstatistik 2019

## 6.1 Ausgewählte Merkmale nach Wirtschaftsabteilungen der ÖNACE 2008 und Bundesländern

Zeile	Wirtschaftsabteilungen der ÖNACE 2008	Veran- lagungs- fälle	Steuerbarer Umsatz	Reverse-Charge- Umsatz		Steuerfreier Umsatz		
			1.000 EUR	Fälle	1.000 EUR	Fälle	1.000 EUR	
<b>Niederösterreich</b>								
1	Landwirtschaft, Jagd	<01>	5.728	1.003.251	345	5.417	951	76.236
2	Forstwirtschaft	<02>	635	403.483	67	2.541	127	20.567
3	Fischerei und Fischzucht	<03>	23	2.603	1	1	9	111
<b>4</b>	<b>Land- und Forstwirtschaft, Fischerei</b>	<b>&lt;A&gt;</b>	<b>6.386</b>	<b>1.409.337</b>	<b>413</b>	<b>7.959</b>	<b>1.087</b>	<b>96.914</b>
5	Kohlenbergbau	<05>	-	-	-	-	-	-
6	Gewinnung von Erdöl und Erdgas	<06>	-	-	-	-	-	-
7	Erzbergbau	<07>	-	-	-	-	-	-
8	Gew.v.Steinen u.Erden,sonstiger Bergbau	<08>	86	165.797	31	7.606	27	7.891
9	Erbr. v. Dienstleistungen für den Bergbau	<09>	6	6.510	2	235	1	919
<b>10</b>	<b>Bergbau, Gewinnung v.Steinen u.Erden</b>	<b>&lt;B&gt;</b>	<b>92</b>	<b>172.307</b>	<b>33</b>	<b>7.841</b>	<b>28</b>	<b>8.810</b>
11	H.v.Nahrungs-u.Futtermitteln	<10>	832	2.791.852	70	7.585	223	779.125
12	Getränkeherstellung	<11>	148	270.224	14	154	62	63.256
13	Tabakverarbeitung	<12>	-	-	-	-	-	-
14	Herstellung von Textilien	<13>	84	131.358	10	42	45	90.961
15	Herstellung von Bekleidung	<14>	139	48.907	2	24	68	5.609
16	Herstellung von Leder(waren) und Schuhen	<15>	39	29.097	3	80	24	6.879
17	Herst. v. Holz-, Flecht-, Korb- und Korkwaren	<16>	498	1.524.375	171	43.818	145	538.482
18	Herstellung v. Papier, Pappe und Waren daraus	<17>	23	811.678	10	3.464	17	492.273
19	H. v. Druckerz., Vervielf. v. besp. Datenträgern	<18>	184	441.849	28	3.135	75	53.161
20	Kokerei und Mineralölverarbeitung	<19>	2	G	G	G	G	G
21	Herstellung von chemischen Erzeugnissen	<20>	130	1.312.618	26	5.797	84	739.093
22	Herstellung von pharmazeutischen Erzeugnissen	<21>	25	121.627	4	731	11	84.368
23	Herstellung von Gummi und Kunststoffwaren	<22>	144	927.153	56	21.865	95	464.264
24	H. v. Glas, Keramik, Bearb. v. Steinen u. Erden	<23>	293	1.752.468	116	41.493	80	276.190
25	Metallerzeugung und Bearbeitung	<24>	39	1.909.040	26	176.541	24	1.423.650
26	Herstellung von Metallerzeugnissen	<25>	758	2.387.519	368	176.223	240	1.146.162
27	H. v. EDV-Geräten, elektron. u. opt. Erzeugnissen	<26>	152	387.770	30	2.888	69	216.687
28	Herstellung von elektrischen Ausrüstungen	<27>	90	1.282.343	39	30.720	57	1.004.780
29	Maschinenbau	<28>	245	3.231.997	98	27.383	162	2.521.197
30	H.v.Kraftwagen und Kraftwagenteilen	<29>	69	774.056	19	2.977	30	558.591
31	Sonstiger Fahrzeugbau	<30>	26	G	G	G	G	G
32	Herstellung von Möbeln	<31>	640	662.589	270	20.817	99	161.565
33	Herstellung von sonstigen Waren	<32>	361	666.648	31	2.804	183	471.378
34	Rep. u. Install. v. Maschinen u. Ausrüstungen	<33>	564	568.969	150	23.084	182	48.552
<b>35</b>	<b>Herstellung von Waren</b>	<b>&lt;C&gt;</b>	<b>5.485</b>	<b>22.513.888</b>	<b>1.546</b>	<b>591.654</b>	<b>1.990</b>	<b>11.530.323</b>
36	Energieversorgung	<35>	773	2.986.261	472	1.118.809	101	27.373
37	Wasserversorgung	<36>	208	79.310	4	17	14	133
38	Abwasserentsorgung	<37>	555	126.578	42	3.697	34	277
39	Sammlung, Behandlung, Beseitigung v. Abfällen	<38>	220	1.086.496	120	161.963	62	139.043
40	Beseitig. v. Umweltverschmutzung, Entsorgung	<39>	6	7.923	1	1.336	2	97
<b>41</b>	<b>Energie- und Wasserversorgung</b>	<b>&lt;D, E&gt;</b>	<b>1.762</b>	<b>4.286.568</b>	<b>639</b>	<b>1.285.822</b>	<b>213</b>	<b>166.923</b>
42	Hochbau	<41>	2.030	2.302.057	418	232.604	233	218.465
43	Tiefbau	<42>	225	448.443	114	96.212	32	7.295
44	Vorbereitende Baustellenarbeiten, Bauinstallation	<43>	6.348	4.777.933	3.922	1.333.322	740	91.916
<b>45</b>	<b>Bau</b>	<b>&lt;F&gt;</b>	<b>8.603</b>	<b>7.528.433</b>	<b>4.454</b>	<b>1.662.138</b>	<b>1.005</b>	<b>317.676</b>
46	Handel, Instandhaltung u. Reparatur v. Kfz	<45>	3.195	4.292.437	592	4.704	1.015	212.120
47	Großhandel (ohne Handel mit Kfz)	<46>	5.736	18.732.548	786	608.244	2.529	2.909.745
48	Einzelhandel (ohne Handel mit Kfz)	<47>	9.838	16.512.963	770	80.552	3.168	378.524
<b>49</b>	<b>Handel; Instandhaltung u. Reparatur v. Kfz</b>	<b>&lt;G&gt;</b>	<b>18.769</b>	<b>39.537.948</b>	<b>2.148</b>	<b>693.500</b>	<b>6.712</b>	<b>3.500.389</b>
50	Landverkehr, Transport in Rohrfernleitungen	<49>	1.971	1.809.918	275	111.406	394	66.274
51	Schifffahrt	<50>	13	12.338	-	-	5	1.943
52	Luftfahrt	<51>	53	1.002.913	3	264	26	860.229



# Umsatzsteuerstatistik 2019

## 6.1 Ausgewählte Merkmale nach Wirtschaftsabteilungen der ÖNACE 2008 und Bundesländern

darunter gem. § 6 Abs. 1 Z. 1 in Verbindung mit § 7 Ausfuhrlieferungen		darunter gem. Art. 6 Abs. 1 Z. 1 u. 2 innergemeinschaftliche Lieferungen		Steuerpflichtiger Umsatz		darunter versteuert mit 20 % (Normalsteuersatz)		darunter versteuert mit 10 % (ermäßigter Steuersatz)		Zeile
Fälle	1.000 EUR	Fälle	1.000 EUR	Fälle	1.000 EUR	Fälle	1.000 EUR	Fälle	1.000 EUR	
<b>Niederösterreich</b>										
254	13.647	429	39.610	5.214	921.598	3.308	291.610	2.704	337.753	1
24	460	44	5.004	585	380.374	570	326.823	148	20.805	2
3	28	3	8	17	2.490	11	704	14	1.765	3
<b>281</b>	<b>14.135</b>	<b>476</b>	<b>44.622</b>	<b>5.816</b>	<b>1.304.462</b>	<b>3.889</b>	<b>619.137</b>	<b>2.866</b>	<b>360.323</b>	<b>4</b>
-	-	-	-	-	-	-	-	-	-	5
-	-	-	-	-	-	-	-	-	-	6
-	-	-	-	-	-	-	-	-	-	7
13	606	20	7.026	79	150.300	79	148.009	20	2.262	8
1	244	1	676	6	5.355	6	5.355	-	-	9
<b>14</b>	<b>850</b>	<b>21</b>	<b>7.702</b>	<b>85</b>	<b>155.655</b>	<b>85</b>	<b>153.364</b>	<b>20</b>	<b>2.262</b>	<b>10</b>
95	148.611	137	625.506	788	2.005.143	741	148.903	711	1.571.598	11
31	17.501	51	45.507	138	206.814	127	185.220	75	19.296	12
-	-	-	-	-	-	-	-	-	-	13
23	25.442	29	64.660	70	40.355	69	39.757	16	569	14
15	756	9	4.191	86	43.274	83	43.158	14	110	15
7	844	13	5.905	28	22.138	28	21.360	3	763	16
50	195.238	101	339.488	464	942.075	457	778.643	100	1.699	17
13	41.679	15	449.644	18	315.941	17	315.689	8	189	18
30	3.778	60	49.309	174	385.554	171	324.223	73	61.207	19
G	G	G	G	G	G	G	G	G	G	20
51	138.429	73	600.608	119	567.728	119	531.304	39	32.264	21
8	28.196	8	56.171	16	36.528	16	29.811	7	5.643	22
64	83.025	89	373.080	133	441.025	133	440.714	22	311	23
37	57.144	56	213.157	278	1.434.785	275	1.421.465	60	13.297	24
19	211.934	23	1.210.045	38	308.849	38	307.990	17	858	25
112	352.767	185	791.219	700	1.065.133	697	1.037.942	101	26.312	26
48	77.484	62	139.154	141	168.195	139	168.052	14	130	27
34	177.474	48	827.039	84	246.843	83	245.732	18	1.110	28
115	935.875	149	1.584.823	222	683.416	222	682.217	50	1.160	29
21	76.117	24	482.379	64	212.488	64	212.024	9	462	30
G	G	G	G	G	G	G	G	G	G	31
41	60.178	65	100.500	619	480.207	614	478.468	133	1.573	32
48	172.022	61	269.341	257	192.466	253	186.741	49	5.231	33
66	20.352	131	26.905	529	497.333	527	496.635	56	654	34
<b>940</b>	<b>2.987.878</b>	<b>1.401</b>	<b>8.479.623</b>	<b>4.989</b>	<b>10.391.912</b>	<b>4.896</b>	<b>8.190.868</b>	<b>1.581</b>	<b>1.745.238</b>	<b>35</b>
14	855	13	26.125	501	1.840.079	487	1.830.264	96	6.896	36
1	71	2	7	193	79.160	48	3.358	179	75.793	37
2	7	2	55	495	122.604	117	22.997	472	98.369	38
17	15.657	47	122.979	201	785.490	188	168.140	161	609.730	39
-	-	1	8	6	6.490	6	6.490	-	-	40
<b>34</b>	<b>16.590</b>	<b>65</b>	<b>149.174</b>	<b>1.396</b>	<b>2.833.823</b>	<b>846</b>	<b>2.031.249</b>	<b>908</b>	<b>790.788</b>	<b>41</b>
51	11.129	23	2.653	1.808	1.850.987	1.522	1.787.012	1.044	63.795	42
14	2.703	18	4.460	202	344.937	200	342.950	25	1.632	43
256	23.954	296	47.856	5.917	3.352.694	5.899	3.333.257	787	17.633	44
<b>321</b>	<b>37.786</b>	<b>337</b>	<b>54.969</b>	<b>7.927</b>	<b>5.548.618</b>	<b>7.621</b>	<b>5.463.219</b>	<b>1.856</b>	<b>83.060</b>	<b>45</b>
363	31.066	613	171.742	2.986	4.075.614	2.978	4.068.267	474	5.827	46
1.147	536.970	2.082	2.274.780	5.099	15.214.559	4.976	11.844.821	1.404	2.685.893	47
908	60.432	1.078	217.350	8.926	16.053.887	8.738	9.392.712	4.045	6.332.941	48
<b>2.418</b>	<b>628.468</b>	<b>3.773</b>	<b>2.663.872</b>	<b>17.011</b>	<b>35.344.060</b>	<b>16.692</b>	<b>25.305.800</b>	<b>5.923</b>	<b>9.024.661</b>	<b>49</b>
122	4.079	204	11.535	1.873	1.632.238	1.756	1.399.140	799	228.853	50
3	1.886	-	-	12	10.395	11	7.442	12	2.864	51
2	166	7	3.779	40	142.420	39	122.587	6	699	52

# Umsatzsteuerstatistik 2019

## 6.1 Ausgewählte Merkmale nach Wirtschaftsabteilungen der ÖNACE 2008 und Bundesländern

Zeile	Wirtschaftsabteilungen der ÖNACE 2008	Innergemein- schaftlicher Erwerb		darunter steuerpflichtig				
				versteuert mit 20 %		versteuert mit 10 %		
		Fälle	1.000 EUR	Fälle	1.000 EUR	Fälle	1.000 EUR	
<b>Niederösterreich</b>								
1	Landwirtschaft, Jagd	<01>	1.645	52.036	1.530	32.335	327	2.912
2	Forstwirtschaft	<02>	223	10.630	211	9.255	40	359
3	Fischerei und Fischzucht	<03>	11	340	9	210	7	94
<b>4</b>	<b>Land- und Forstwirtschaft, Fischerei</b>	<b>&lt;A&gt;</b>	<b>1.879</b>	<b>63.006</b>	<b>1.750</b>	<b>41.800</b>	<b>374</b>	<b>3.365</b>
5	Kohlenbergbau	<05>	-	-	-	-	-	-
6	Gewinnung von Erdöl und Erdgas	<06>	-	-	-	-	-	-
7	Erzbergbau	<07>	-	-	-	-	-	-
8	Gew.v.Steinen u.Erden,sonstiger Bergbau	<08>	37	5.013	36	5.012	3	0
9	Erbr. v. Dienstleistungen für den Bergbau	<09>	3	1.588	3	1.588	-	-
<b>10</b>	<b>Bergbau, Gewinnung v.Steinen u.Erden</b>	<b>&lt;B&gt;</b>	<b>40</b>	<b>6.601</b>	<b>39</b>	<b>6.600</b>	<b>3</b>	<b>0</b>
11	H.v.Nahrungs-u.Futtermitteln	<10>	504	486.904	477	165.903	228	295.294
12	Getränkeherstellung	<11>	95	29.904	94	25.677	41	4.213
13	Tabakverarbeitung	<12>	-	-	-	-	-	-
14	Herstellung von Textilien	<13>	60	26.481	60	26.480	5	1
15	Herstellung von Bekleidung	<14>	63	9.806	62	9.805	9	1
16	Herstellung von Leder(waren) und Schuhen	<15>	21	5.762	21	5.744	2	6
17	Herst. v. Holz-, Flecht-, Korb- und Korkwaren	<16>	301	250.548	297	248.217	23	100
18	Herstellung v. Papier, Pappe und Waren daraus	<17>	19	195.626	19	195.617	4	5
19	H. v. Druckerz., Vervielf. v. bsp. Datenträgern	<18>	131	77.396	131	77.213	23	142
20	Kokerei und Mineralölverarbeitung	<19>	G	G	G	G	G	G
21	Herstellung von chemischen Erzeugnissen	<20>	99	589.224	99	588.564	26	657
22	Herstellung von pharmazeutischen Erzeugnissen	<21>	15	29.473	15	28.571	6	902
23	Herstellung von Gummi und Kunststoffwaren	<22>	117	261.146	117	261.134	18	9
24	H. v. Glas, Keramik, Bearb. v. Steinen u. Erden	<23>	201	242.540	200	242.265	37	274
25	Metallerzeugung und Bearbeitung	<24>	33	639.658	32	633.401	9	9
26	Herstellung von Metallerzeugnissen	<25>	541	514.404	540	514.328	32	55
27	H. v. EDV-Geräten, elektron. u. opt. Erzeugnissen	<26>	112	76.568	111	75.091	14	7
28	Herstellung von elektrischen Ausrüstungen	<27>	71	417.804	69	417.616	12	6
29	Maschinenbau	<28>	196	1.149.037	195	1.148.846	33	12
30	H.v.Kraftwagen und Kraftwagenteilen	<29>	47	341.842	47	341.837	7	3
31	Sonstiger Fahrzeugbau	<30>	G	G	G	G	G	G
32	Herstellung von Möbeln	<31>	427	85.620	426	85.578	23	8
33	Herstellung von sonstigen Waren	<32>	230	182.392	223	181.878	35	39
34	Rep. u. Install. v. Maschinen u. Ausrüstungen	<33>	417	142.347	415	142.304	21	2
<b>35</b>	<b>Herstellung von Waren</b>	<b>&lt;C&gt;</b>	<b>3.721</b>	<b>5.918.984</b>	<b>3.671</b>	<b>5.580.555</b>	<b>614</b>	<b>301.747</b>
36	Energieversorgung	<35>	157	16.022	151	13.221	25	742
37	Wasserversorgung	<36>	10	431	10	428	1	2
38	Abwasserentsorgung	<37>	69	1.811	68	1.809	3	2
39	Sammlung, Behandlung, Beseitigung v. Abfällen	<38>	116	62.751	114	62.421	24	246
40	Beseitig. v. Umweltverschmutzung, Entsorgung	<39>	2	91	2	91	-	-
<b>41</b>	<b>Energie- und Wasserversorgung</b>	<b>&lt;D, E&gt;</b>	<b>354</b>	<b>81.106</b>	<b>345</b>	<b>77.970</b>	<b>53</b>	<b>992</b>
42	Hochbau	<41>	409	17.039	405	16.509	23	6
43	Tiefbau	<42>	88	12.044	87	12.028	2	0
44	Vorbereitende Baustellenarbeiten, Bauinstallation	<43>	3.608	168.432	3.578	167.725	181	91
<b>45</b>	<b>Bau</b>	<b>&lt;F&gt;</b>	<b>4.105</b>	<b>197.515</b>	<b>4.070</b>	<b>196.262</b>	<b>206</b>	<b>97</b>
46	Handel, Instandhaltung u. Reparatur v. Kfz	<45>	2.204	871.473	2.193	871.035	141	82
47	Großhandel (ohne Handel mit Kfz)	<46>	3.577	5.473.872	3.484	4.811.643	654	586.969
48	Einzelhandel (ohne Handel mit Kfz)	<47>	6.052	1.945.918	5.876	1.469.387	1.275	417.749
<b>49</b>	<b>Handel; Instandhaltung u. Reparatur v. Kfz</b>	<b>&lt;G&gt;</b>	<b>11.833</b>	<b>8.291.263</b>	<b>11.553</b>	<b>7.152.065</b>	<b>2.070</b>	<b>1.004.800</b>
50	Landverkehr, Transport in Rohrfernleitungen	<49>	742	21.910	731	21.426	51	90
51	Schifffahrt	<50>	7	264	7	256	3	0
52	Luftfahrt	<51>	19	57.530	18	2.359	2	3

# Umsatzsteuerstatistik 2019

## 6.1 Ausgewählte Merkmale nach Wirtschaftsabteilungen der ÖNACE 2008 und Bundesländern

Umsatzsteuer (brutto)	Erwerbsteuer	Abziehbare Vorsteuer insgesamt	darunter Einfuhr- umsatzsteuer		darunter aus innergemein- schaftlichem Erwerb		Zahllast Gutschrift (-) (Saldo)		Zeile
			Fälle	1.000 EUR	Fälle	1.000 EUR	Fälle	1.000 EUR	
<b>Niederösterreich</b>									
130.665	8.892	-140.656	41	-254	1.442	-8.119	5.471	3.318	1
72.608	2.016	-51.191	8	-12	214	-1.990	604	23.420	2
355	56	-732	3	-3	10	-53	20	-325	3
<b>203.628</b>	<b>10.964</b>	<b>-192.579</b>	<b>52</b>	<b>-269</b>	<b>1.666</b>	<b>-10.162</b>	<b>6.095</b>	<b>26.413</b>	<b>4</b>
-	-	-	-	-	-	-	-	-	5
-	-	-	-	-	-	-	-	-	6
-	-	-	-	-	-	-	-	-	7
30.217	1.002	-20.180	3	-515	36	-1.002	86	11.029	8
1.411	318	-915	1	-102	3	-318	6	813	9
<b>31.628</b>	<b>1.320</b>	<b>-21.095</b>	<b>4</b>	<b>-617</b>	<b>39</b>	<b>-1.320</b>	<b>92</b>	<b>11.842</b>	<b>10</b>
238.656	66.019	-320.047	50	-3.729	497	-65.995	809	-15.387	11
40.331	5.558	-38.988	12	-100	94	-5.558	144	6.902	12
-	-	-	-	-	-	-	-	-	13
9.374	5.296	-13.482	19	-1.361	54	-5.284	79	1.190	14
9.515	1.961	-6.963	3	-466	55	-1.959	96	4.513	15
4.834	1.150	-3.754	8	-263	19	-1.149	33	2.230	16
198.946	49.842	-214.600	32	-1.101	297	-49.824	476	34.190	17
75.058	39.124	-126.619	11	-1.226	19	-39.122	21	-12.437	18
72.675	15.457	-59.793	18	-198	130	-15.457	179	28.338	19
G	G	G	G	G	G	G	G	G	20
124.141	117.778	-215.574	36	-4.706	99	-117.763	128	26.340	21
12.824	5.804	-46.036	8	-573	15	-5.804	25	-27.361	22
96.021	52.228	-131.118	44	-6.209	116	-52.222	143	17.135	23
302.299	48.480	-249.044	45	-5.827	199	-45.583	284	102.414	24
141.944	126.681	-294.949	14	-5.639	32	-126.671	39	-26.324	25
265.079	102.872	-322.153	114	-15.781	538	-102.842	743	45.824	26
37.980	15.019	-55.027	69	-8.829	111	-15.019	149	-2.027	27
79.281	83.524	-206.205	39	-8.181	69	-83.524	89	-43.519	28
205.743	229.770	-495.057	95	-24.111	196	-229.762	243	-59.542	29
50.930	68.368	-130.600	17	-2.044	47	-68.368	68	-11.300	30
G	G	G	G	G	G	G	G	G	31
104.179	17.117	-81.423	35	-1.284	424	-17.115	630	39.872	32
66.605	36.381	-112.087	35	-10.262	195	-36.249	292	-9.053	33
106.066	28.461	-77.543	75	-3.224	413	-28.457	547	56.991	34
<b>2.269.565</b>	<b>1.149.787</b>	<b>-3.276.811</b>	<b>790</b>	<b>-114.930</b>	<b>3.639</b>	<b>-1.146.617</b>	<b>5.245</b>	<b>142.932</b>	<b>35</b>
584.084	2.975	-456.141	7	-65	152	-2.974	728	130.756	36
8.277	86	-13.172	1	-1	9	-86	200	-4.809	37
14.908	362	-15.040	2	-2	67	-361	530	229	38
117.547	12.519	-140.146	12	-380	115	-12.518	218	-10.109	39
1.367	18	-651	-	-	2	-18	6	730	40
<b>726.183</b>	<b>15.960</b>	<b>-625.150</b>	<b>22</b>	<b>-448</b>	<b>345</b>	<b>-15.957</b>	<b>1.682</b>	<b>116.797</b>	<b>41</b>
511.168	3.302	-297.580	23	-178	395	-3.238	1.973	216.170	42
95.014	2.406	-62.710	15	-162	86	-2.402	217	34.730	43
795.146	33.565	-555.448	181	-1.620	3.570	-33.393	6.192	273.194	44
<b>1.401.328</b>	<b>39.273</b>	<b>-915.738</b>	<b>219</b>	<b>-1.960</b>	<b>4.051</b>	<b>-39.033</b>	<b>8.382</b>	<b>524.094</b>	<b>45</b>
823.380	174.220	-699.220	181	-16.242	2.174	-173.097	3.073	298.377	46
2.927.154	1.029.539	-2.941.052	1.037	-140.312	3.536	-1.029.283	5.593	1.014.043	47
2.665.597	342.921	-2.206.597	605	-19.750	5.918	-342.560	9.386	801.788	48
<b>6.416.131</b>	<b>1.546.680</b>	<b>-5.846.869</b>	<b>1.823</b>	<b>-176.304</b>	<b>11.628</b>	<b>-1.544.940</b>	<b>18.052</b>	<b>2.114.208</b>	<b>49</b>
363.568	4.306	-266.237	19	-77	736	-4.304	1.936	101.652	50
4.345	51	-3.116	-	-	7	-51	12	1.281	51
58.434	472	-56.711	12	-86	17	-471	52	2.195	52

# Umsatzsteuerstatistik 2019

## 6.1 Ausgewählte Merkmale nach Wirtschaftsabteilungen der ÖNACE 2008 und Bundesländern

Zeile	Wirtschaftsabteilungen der ÖNACE 2008	Veranlagungsfälle	Steuerbarer Umsatz	Reverse-Charge-Umsatz		Steuerfreier Umsatz		
			1.000 EUR	Fälle	1.000 EUR	Fälle	1.000 EUR	
<b>Niederösterreich</b>								
53	Lagerei, Erbr. sonst. Dienstleist. f. d. Verkehr	<52>	337	2.335.822	33	8.979	132	1.252.416
54	Post-, Kurier- u.. Expressdienste	<53>	88	399.060	3	13.186	16	112.395
<b>55</b>	<b>Verkehr und Lagerei</b>	<b>&lt;H&gt;</b>	<b>2.462</b>	<b>5.560.051</b>	<b>314</b>	<b>133.835</b>	<b>573</b>	<b>2.293.257</b>
56	Beherbergung	<55>	1.359	544.566	42	286	171	7.975
57	Gastronomie	<56>	5.598	1.742.407	86	2.487	559	10.780
<b>58</b>	<b>Beherbergung und Gastronomie</b>	<b>&lt;I&gt;</b>	<b>6.957</b>	<b>2.286.973</b>	<b>128</b>	<b>2.773</b>	<b>730</b>	<b>18.755</b>
59	Verlagswesen	<58>	184	151.334	9	109	67	14.846
60	Herst., Verleih, Vertrieb v. Filmen; Kinos u.a.	<59>	523	75.330	19	2.322	100	1.460
61	Rundfunkveranstalter	<60>	19	2.630	1	8	3	27
62	Telekommunikation	<61>	47	93.831	9	669	14	537
63	Erbr. v. Dienstleist. d. Informationstechnologie	<62>	2.837	640.222	133	11.754	445	26.540
64	Informationsdienstleistungen	<63>	1.030	150.905	51	2.678	159	7.121
<b>65</b>	<b>Information und Kommunikation</b>	<b>&lt;J&gt;</b>	<b>4.640</b>	<b>1.114.252</b>	<b>222</b>	<b>17.540</b>	<b>788</b>	<b>50.531</b>
66	Erbr. v. Finanzdienstleistungen	<64>	830	156.930	34	1.053	-	-
67	Versicherungswesen (ohne Sozialversicherung)	<65>	12	28.637	-	-	-	-
68	damit verb. Tätigkeiten	<66>	670	43.032	18	424	-	-
<b>69</b>	<b>Finanz- u. Versicherungsdienstleist.</b>	<b>&lt;K&gt;</b>	<b>1.512</b>	<b>228.599</b>	<b>52</b>	<b>1.477</b>	<b>-</b>	<b>-</b>
<b>70</b>	<b>Grundstücks- und Wohnungswesen</b>	<b>&lt;L/68&gt;</b>	<b>21.381</b>	<b>3.130.484</b>	<b>201</b>	<b>18.367</b>	<b>2.993</b>	<b>448.579</b>
71	Rechts-, Steuerberatung, Wirtschaftsprüfung	<69>	2.431	658.721	37	226	268	4.081
72	Verwaltung v. Unternehmen, Unternehmensberat.	<70>	5.060	942.910	110	7.069	825	71.714
73	Architektur- u. Ingenieurbüros	<71>	3.255	979.808	203	34.049	396	53.938
74	Forschung und Entwicklung	<72>	244	116.763	9	691	79	28.199
75	Werbung und Marktforschung	<73>	2.023	300.237	84	4.250	352	9.839
76	Sonstige freiberufliche Tätigkeiten	<74>	1.704	135.645	63	4.319	387	17.659
77	Veterinärwesen	<75>	590	119.110	16	24	67	1.561
<b>78</b>	<b>Erbr. v. freiberufl. Dienstleistungen</b>	<b>&lt;M&gt;</b>	<b>15.307</b>	<b>3.253.194</b>	<b>522</b>	<b>50.628</b>	<b>2.374</b>	<b>186.991</b>
79	Vermietung v. beweglichen Sachen	<77>	670	708.951	73	19.182	147	64.159
80	Vermittlung und Überlassung v. Arbeitskräften	<78>	214	497.749	81	113.511	26	253
81	Reisebüros, -veranstalter, Reservierungsdienstl.	<79>	244	154.009	12	175	126	85.240
82	Wach- und Sicherheitsdienste, Detekteien	<80>	89	32.247	5	83	10	130
83	Gebäudebetreuung, Garten- u. Landschaftsbau	<81>	1.696	692.207	465	68.068	261	5.967
84	Erbr. v. sonst. wirtschaftl. Dienstleist. a.n.g.	<82>	797	209.851	43	1.723	189	6.898
<b>85</b>	<b>Erbr. v. sonst. wirtschaftl. Dienstleist.</b>	<b>&lt;N&gt;</b>	<b>3.710</b>	<b>2.295.014</b>	<b>679</b>	<b>202.742</b>	<b>759</b>	<b>162.647</b>
<b>86</b>	<b>Öffentl. Verwalt., Verteidigung, Sozialvers.</b>	<b>&lt;O/84&gt;</b>	<b>609</b>	<b>3.514.040</b>	<b>157</b>	<b>3.282</b>	<b>34</b>	<b>2.414.553</b>
<b>87</b>	<b>Erziehung und Unterricht</b>	<b>&lt;P/85&gt;</b>	<b>1.694</b>	<b>303.971</b>	<b>32</b>	<b>983</b>	<b>674</b>	<b>131.796</b>
88	Gesundheitswesen	<86>	4.925	1.599.933	34	722	4.429	1.140.080
89	Heime	<87>	65	164.110	2	31	12	12.964
90	Sozialwesen	<88>	389	225.468	14	393	172	15.389
<b>91</b>	<b>Gesundheits- und Sozialwesen</b>	<b>&lt;Q&gt;</b>	<b>5.379</b>	<b>1.989.511</b>	<b>50</b>	<b>1.146</b>	<b>4.613</b>	<b>1.168.433</b>
92	Kreative, künstler., unterhaltende Tätigkeiten	<90>	1.867	128.793	53	1.297	589	6.684
93	Bibliotheken, Museen, botan. u. zoolog. Gärten	<91>	60	33.872	7	144	14	753
94	Spiel-, Wett- und Lotteriewesen	<92>	34	994.922	2	420	9	760.092
95	Dienstleist. d. Sports, d. Unterhaltung u. Erholung	<93>	1.083	223.680	25	410	317	16.463
<b>96</b>	<b>Kunst, Unterhaltung und Erholung</b>	<b>&lt;R&gt;</b>	<b>3.044</b>	<b>1.381.267</b>	<b>87</b>	<b>2.271</b>	<b>929</b>	<b>783.992</b>
97	Interessenvertretungen, kirchl. Vereinigungen	<94>	411	154.849	10	96	112	25.091
98	Rep. v. EDV-Geräten u. Gebrauchsgütern	<95>	253	31.098	26	746	67	916
99	Erbr. v. sonst. überwiegend pers. Dienstleistg.	<96>	3.990	467.467	83	1.528	1.331	27.921
<b>100</b>	<b>Erbringung v. sonst. Dienstleistg.</b>	<b>&lt;S&gt;</b>	<b>4.654</b>	<b>653.414</b>	<b>119</b>	<b>2.370</b>	<b>1.510</b>	<b>53.928</b>
101	Nicht zuordenbar		33	524	-	-	14	208
<b>102</b>	<b>INSGESAMT</b>		<b>112.479</b>	<b>101.159.773</b>	<b>11.796</b>	<b>4.686.328</b>	<b>27.026</b>	<b>23.334.710</b>

# Umsatzsteuerstatistik 2019

## 6.1 Ausgewählte Merkmale nach Wirtschaftsabteilungen der ÖNACE 2008 und Bundesländern

darunter gem. § 6 Abs. 1 Z. 1 in Verbindung mit § 7 Ausfuhrlieferungen		darunter gem. Art. 6 Abs. 1 Z. 1 u. 2 innergemeinschaftliche Lieferungen		Steuerpflichtiger Umsatz		darunter versteuert mit 20 % (Normalsteuersatz)		darunter versteuert mit 10 % (ermäßigter Steuersatz)		Zeile
Fälle	1.000 EUR	Fälle	1.000 EUR	Fälle	1.000 EUR	Fälle	1.000 EUR	Fälle	1.000 EUR	
<b>Niederösterreich</b>										
43	20.381	36	27.551	301	1.074.427	298	1.053.253	64	20.645	53
1	0	1	5	79	273.479	78	273.312	8	167	54
<b>171</b>	<b>26.512</b>	<b>248</b>	<b>42.870</b>	<b>2.305</b>	<b>3.132.959</b>	<b>2.182</b>	<b>2.855.734</b>	<b>889</b>	<b>253.228</b>	<b>55</b>
60	1.657	10	52	1.275	536.305	1.107	148.760	1.189	370.548	56
233	1.818	62	1.975	5.292	1.729.139	5.107	767.841	4.811	952.124	57
<b>293</b>	<b>3.475</b>	<b>72</b>	<b>2.027</b>	<b>6.567</b>	<b>2.265.444</b>	<b>6.214</b>	<b>916.601</b>	<b>6.000</b>	<b>1.322.672</b>	<b>58</b>
35	5.536	39	9.045	166	136.380	156	129.084	95	7.041	59
29	497	30	498	472	71.548	467	59.253	73	3.112	60
-	-	-	-	14	2.594	14	2.584	1	9	61
7	118	5	13	40	92.624	40	71.732	11	20.888	62
135	7.171	196	15.464	2.515	601.927	2.496	597.122	223	4.656	63
46	1.788	49	1.968	887	141.105	882	139.605	92	1.435	64
<b>252</b>	<b>15.110</b>	<b>319</b>	<b>26.988</b>	<b>4.094</b>	<b>1.046.178</b>	<b>4.055</b>	<b>999.380</b>	<b>495</b>	<b>37.141</b>	<b>65</b>
-	-	-	-	642	155.878	612	138.400	284	17.315	66
-	-	-	-	11	28.637	10	14.293	3	14.343	67
-	-	-	-	615	42.609	570	34.051	187	7.770	68
-	-	-	-	<b>1.268</b>	<b>227.124</b>	<b>1.192</b>	<b>186.744</b>	<b>474</b>	<b>39.428</b>	<b>69</b>
<b>201</b>	<b>9.727</b>	<b>56</b>	<b>10.435</b>	<b>18.979</b>	<b>2.663.538</b>	<b>14.958</b>	<b>1.616.416</b>	<b>13.827</b>	<b>1.043.375</b>	<b>70</b>
67	390	17	72	2.311	654.415	2.284	645.528	389	8.829	71
150	11.213	124	17.674	4.485	864.128	4.379	830.293	947	28.052	72
103	7.098	100	19.243	2.991	891.821	2.953	871.174	442	18.468	73
15	6.387	14	20.934	164	87.873	155	72.128	43	15.713	74
109	2.023	135	4.245	1.860	286.147	1.845	278.596	269	6.253	75
68	1.653	71	1.109	1.415	113.667	1.384	107.801	208	2.971	76
17	338	6	562	557	117.525	549	77.304	481	30.156	77
<b>529</b>	<b>29.102</b>	<b>467</b>	<b>63.839</b>	<b>13.783</b>	<b>3.015.576</b>	<b>13.549</b>	<b>2.882.824</b>	<b>2.779</b>	<b>110.442</b>	<b>78</b>
38	1.941	80	49.345	602	625.610	591	609.658	126	14.980	79
13	154	4	30	176	383.984	173	383.453	28	528	80
20	3.969	17	1.106	207	68.594	201	27.646	101	37.777	81
1	4	2	4	81	32.034	80	31.674	5	200	82
51	1.425	55	1.482	1.502	618.172	1.482	586.097	244	10.821	83
36	1.197	43	3.098	657	201.230	628	194.565	153	3.664	84
<b>159</b>	<b>8.690</b>	<b>201</b>	<b>55.065</b>	<b>3.225</b>	<b>1.929.624</b>	<b>3.155</b>	<b>1.833.093</b>	<b>657</b>	<b>67.970</b>	<b>85</b>
<b>1</b>	<b>0</b>	<b>3</b>	<b>7</b>	<b>602</b>	<b>1.096.206</b>	<b>583</b>	<b>238.196</b>	<b>587</b>	<b>815.196</b>	<b>86</b>
<b>44</b>	<b>1.594</b>	<b>31</b>	<b>1.718</b>	<b>1.120</b>	<b>171.191</b>	<b>1.085</b>	<b>151.077</b>	<b>339</b>	<b>18.127</b>	<b>87</b>
73	1.078	13	4.582	1.791	459.131	1.605	69.934	992	389.039	88
4	6	-	-	61	151.115	50	6.489	56	140.045	89
8	130	10	34	263	209.686	244	31.021	97	176.595	90
<b>85</b>	<b>1.214</b>	<b>23</b>	<b>4.616</b>	<b>2.115</b>	<b>819.932</b>	<b>1.899</b>	<b>107.444</b>	<b>1.145</b>	<b>705.679</b>	<b>91</b>
53	592	68	400	1.391	120.812	1.082	62.755	263	25.390	92
5	742	6	7	56	32.975	53	11.940	44	15.337	93
-	-	2	41	24	234.410	24	231.939	8	2.388	94
47	1.717	41	1.374	853	206.806	833	168.523	399	16.017	95
<b>105</b>	<b>3.051</b>	<b>117</b>	<b>1.822</b>	<b>2.324</b>	<b>595.003</b>	<b>1.992</b>	<b>475.157</b>	<b>714</b>	<b>59.132</b>	<b>96</b>
13	447	18	1.180	347	129.662	319	75.865	185	42.800	97
8	12	10	35	203	29.436	203	28.916	23	300	98
89	743	56	1.698	2.794	438.018	2.765	350.580	444	77.986	99
<b>110</b>	<b>1.202</b>	<b>84</b>	<b>2.913</b>	<b>3.344</b>	<b>597.116</b>	<b>3.287</b>	<b>455.361</b>	<b>652</b>	<b>121.086</b>	<b>100</b>
-	-	1	2	20	316	13	200	12	96	101
<b>5.958</b>	<b>3.785.384</b>	<b>7.695</b>	<b>11.612.264</b>	<b>96.970</b>	<b>73.138.735</b>	<b>88.193</b>	<b>54.481.865</b>	<b>41.724</b>	<b>16.599.907</b>	<b>102</b>

# Umsatzsteuerstatistik 2019

## 6.1 Ausgewählte Merkmale nach Wirtschaftsabteilungen der ÖNACE 2008 und Bundesländern

Zeile	Wirtschaftsabteilungen der ÖNACE 2008	Inneregemeinschaftlicher Erwerb		darunter steuerpflichtig				
				versteuert mit 20 %		versteuert mit 10 %		
		Fälle	1.000 EUR	Fälle	1.000 EUR	Fälle	1.000 EUR	
<b>Niederösterreich</b>								
53	Lagerei, Erbr. sonst. Dienstleist. f. d. Verkehr	<52>	163	55.109	160	55.008	14	50
54	Post-, Kurier- u. Expressdienste	<53>	28	5.392	27	5.390	2	2
<b>55</b>	<b>Verkehr und Lagerei</b>	<b>&lt;H&gt;</b>	<b>959</b>	<b>140.205</b>	<b>943</b>	<b>84.439</b>	<b>72</b>	<b>145</b>
56	Beherbergung	<55>	503	4.619	493	4.344	126	230
57	Gastronomie	<56>	2.193	22.875	1.989	15.057	765	7.458
<b>58</b>	<b>Beherbergung und Gastronomie</b>	<b>&lt;I&gt;</b>	<b>2.696</b>	<b>27.494</b>	<b>2.482</b>	<b>19.401</b>	<b>891</b>	<b>7.688</b>
59	Verlagswesen	<58>	85	3.457	79	661	32	2.678
60	Herst., Verleih, Vertrieb v. Filmen; Kinos u.a.	<59>	271	3.017	268	2.969	41	37
61	Rundfunkveranstalter	<60>	3	19	3	19	-	-
62	Telekommunikation	<61>	31	4.530	31	4.514	1	1
63	Erbr. v. Dienstleist. d. Informationstechnologie	<62>	1.382	20.392	1.347	20.091	270	167
64	Informationsdienstleistungen	<63>	417	5.927	403	5.803	65	49
<b>65</b>	<b>Information und Kommunikation</b>	<b>&lt;J&gt;</b>	<b>2.189</b>	<b>37.342</b>	<b>2.131</b>	<b>34.057</b>	<b>409</b>	<b>2.932</b>
66	Erbr. v. Finanzdienstleistungen	<64>	160	5.912	152	5.883	16	8
67	Versicherungswesen (ohne Sozialversicherung)	<65>	3	8	3	7	1	0
68	damit verb. Tätigkeiten	<66>	129	1.318	124	996	11	295
<b>69</b>	<b>Finanz- u. Versicherungsdienstleist.</b>	<b>&lt;K&gt;</b>	<b>292</b>	<b>7.238</b>	<b>279</b>	<b>6.886</b>	<b>28</b>	<b>303</b>
<b>70</b>	<b>Grundstücks- und Wohnungswesen</b>	<b>&lt;L/68&gt;</b>	<b>1.081</b>	<b>26.279</b>	<b>1.049</b>	<b>25.579</b>	<b>70</b>	<b>249</b>
71	Rechts-, Steuerberatung, Wirtschaftsprüfung	<69>	582	1.089	561	1.030	90	47
72	Verwaltung v. Unternehmen, Unternehmensberat.	<70>	1.083	24.456	1.026	23.726	289	636
73	Architektur- u. Ingenieurbüros	<71>	1.079	25.564	1.017	24.450	264	103
74	Forschung und Entwicklung	<72>	71	23.635	69	23.571	18	64
75	Werbung und Marktforschung	<73>	885	10.313	861	10.043	144	153
76	Sonstige freiberufliche Tätigkeiten	<74>	598	6.131	578	6.027	87	61
77	Veterinärwesen	<75>	313	1.463	268	980	160	261
<b>78</b>	<b>Erbr. v. freiberufl. Dienstleistungen</b>	<b>&lt;M&gt;</b>	<b>4.611</b>	<b>92.651</b>	<b>4.380</b>	<b>89.827</b>	<b>1.052</b>	<b>1.325</b>
79	Vermietung v. beweglichen Sachen	<77>	302	108.360	293	107.113	17	773
80	Vermittlung und Überlassung v. Arbeitskräften	<78>	71	507	68	503	9	1
81	Reisebüros, -veranstalter, Reservierungsdienstl.	<79>	81	1.513	78	1.406	20	90
82	Wach- und Sicherheitsdienste, Detekteien	<80>	39	298	38	225	3	2
83	Gebäudebetreuung, Garten- u. Landschaftsbau	<81>	722	20.105	694	16.950	98	236
84	Erbr. v. sonst. wirtschaftl. Dienstleist. a.n.g.	<82>	235	7.818	228	7.761	32	35
<b>85</b>	<b>Erbr. v. sonst. wirtschaftl. Dienstleist.</b>	<b>&lt;N&gt;</b>	<b>1.450</b>	<b>138.601</b>	<b>1.399</b>	<b>133.958</b>	<b>179</b>	<b>1.137</b>
<b>86</b>	<b>Öffentl. Verwalt., Verteidigung, Sozialvers.</b>	<b>&lt;O/84&gt;</b>	<b>298</b>	<b>31.370</b>	<b>290</b>	<b>25.445</b>	<b>98</b>	<b>5.754</b>
<b>87</b>	<b>Erziehung und Unterricht</b>	<b>&lt;P/85&gt;</b>	<b>504</b>	<b>7.946</b>	<b>472</b>	<b>6.364</b>	<b>191</b>	<b>1.174</b>
88	Gesundheitswesen	<86>	684	7.591	628	5.366	179	1.879
89	Heime	<87>	42	314	41	281	19	27
90	Sozialwesen	<88>	91	506	85	492	35	12
<b>91</b>	<b>Gesundheits- und Sozialwesen</b>	<b>&lt;Q&gt;</b>	<b>817</b>	<b>8.411</b>	<b>754</b>	<b>6.139</b>	<b>233</b>	<b>1.918</b>
92	Kreative, künstler., unterhaltende Tätigkeiten	<90>	474	3.954	454	3.885	78	36
93	Bibliotheken, Museen, botan. u. zoolog. Gärten	<91>	32	1.166	31	950	16	40
94	Spiel-, Wett- und Lotteriewesen	<92>	14	1.362	13	1.175	5	180
95	Dienstleist. d. Sports, d. Unterhaltung u. Erholung	<93>	459	11.749	445	10.782	108	429
<b>96</b>	<b>Kunst, Unterhaltung und Erholung</b>	<b>&lt;R&gt;</b>	<b>979</b>	<b>18.231</b>	<b>943</b>	<b>16.792</b>	<b>207</b>	<b>685</b>
97	Interessenvertretungen, kirchl. Vereinigungen	<94>	99	3.861	93	2.574	37	1.278
98	Rep. v. EDV-Geräten u. Gebrauchsgütern	<95>	123	3.792	121	3.781	7	2
99	Erbr. v. sonst. überwiegend pers. Dienstleistg.	<96>	1.604	14.944	1.558	14.643	217	136
<b>100</b>	<b>Erbringung v. sonst. Dienstleistg.</b>	<b>&lt;S&gt;</b>	<b>1.826</b>	<b>22.597</b>	<b>1.772</b>	<b>20.998</b>	<b>261</b>	<b>1.416</b>
101	Nicht zuordenbar		2	13	2	13	-	-
<b>102</b>	<b>INSGESAMT</b>		<b>39.636</b>	<b>15.116.854</b>	<b>38.324</b>	<b>13.525.150</b>	<b>7.011</b>	<b>1.335.728</b>

# Umsatzsteuerstatistik 2019

## 6.1 Ausgewählte Merkmale nach Wirtschaftsabteilungen der ÖNACE 2008 und Bundesländern

Umsatzsteuer (brutto)	Erwerbsteuer	Abziehbare Vorsteuer insgesamt	darunter Einfuhr- umsatzsteuer		darunter aus innergemein- schaftlichem Erwerb		Zahllast Gutschrift (-) (Saldo)		Zeile
			Fälle	1.000 EUR	Fälle	1.000 EUR	Fälle	1.000 EUR	
<b>Niederösterreich</b>									
601.364	11.009	-580.305	26	-1.305	160	-11.007	335	32.084	53
89.747	1.078	-93.631	2	-14	27	-1.078	82	-2.806	54
<b>1.117.458</b>	<b>16.916</b>	<b>-1.000.000</b>	<b>59</b>	<b>-1.482</b>	<b>947</b>	<b>-16.911</b>	<b>2.417</b>	<b>134.406</b>	<b>55</b>
70.902	895	-52.543	18	-32	499	-891	1.312	19.251	56
259.210	3.764	-162.698	57	-162	2.168	-3.727	5.411	100.273	57
<b>330.112</b>	<b>4.659</b>	<b>-215.241</b>	<b>75</b>	<b>-194</b>	<b>2.667</b>	<b>-4.618</b>	<b>6.723</b>	<b>119.524</b>	<b>58</b>
29.437	400	-11.820	8	-25	83	-398	177	19.337	59
14.281	598	-8.381	23	-28	266	-593	496	6.492	60
528	4	-330	-	-	3	-4	16	202	61
34.478	903	-39.936	5	-10	31	-903	45	-4.555	62
137.132	4.037	-72.015	116	-318	1.350	-3.986	2.739	68.418	63
30.021	1.165	-14.138	35	-132	400	-1.153	974	17.035	64
<b>245.877</b>	<b>7.107</b>	<b>-146.620</b>	<b>187</b>	<b>-513</b>	<b>2.133</b>	<b>-7.037</b>	<b>4.447</b>	<b>106.929</b>	<b>65</b>
40.472	1.177	-33.091	5	-78	91	-983	822	8.583	66
4.375	1	-3.530	-	-	2	0	12	846	67
7.899	230	-5.626	3	-15	100	-225	661	2.471	68
<b>52.746</b>	<b>1.408</b>	<b>-42.247</b>	<b>8</b>	<b>-93</b>	<b>193</b>	<b>-1.208</b>	<b>1.495</b>	<b>11.900</b>	<b>69</b>
<b>435.075</b>	<b>5.174</b>	<b>-469.536</b>	<b>45</b>	<b>-201</b>	<b>1.017</b>	<b>-4.997</b>	<b>19.898</b>	<b>-25.360</b>	<b>70</b>
130.637	211	-34.101	7	-1	572	-190	2.345	96.761	71
197.132	4.814	-124.638	62	-690	1.056	-4.792	4.842	75.098	72
192.506	5.008	-101.381	71	-723	1.053	-4.968	3.131	96.271	73
18.446	4.721	-19.714	23	-1.114	65	-3.549	197	3.410	74
60.440	2.024	-38.064	42	-112	867	-2.016	1.936	24.409	75
24.020	1.214	-13.945	35	-134	583	-1.200	1.508	11.284	76
19.940	251	-9.128	10	-10	311	-242	564	11.062	77
<b>643.121</b>	<b>18.243</b>	<b>-340.971</b>	<b>250</b>	<b>-2.784</b>	<b>4.507</b>	<b>-16.957</b>	<b>14.523</b>	<b>318.295</b>	<b>78</b>
135.938	21.533	-110.842	26	-406	296	-21.533	643	46.558	79
77.561	101	-8.426	1	-20	70	-101	208	69.235	80
10.742	290	-10.500	5	-25	80	-154	213	518	81
6.606	54	-1.800	1	-1	37	-52	86	4.861	82
130.036	3.770	-53.923	20	-106	704	-3.718	1.562	79.869	83
42.419	1.556	-23.705	21	-23	223	-1.522	714	20.211	84
<b>403.302</b>	<b>27.304</b>	<b>-209.196</b>	<b>74</b>	<b>-581</b>	<b>1.410</b>	<b>-27.080</b>	<b>3.426</b>	<b>221.252</b>	<b>85</b>
<b>135.375</b>	<b>5.685</b>	<b>-176.614</b>	<b>5</b>	<b>-267</b>	<b>270</b>	<b>-666</b>	<b>606</b>	<b>-35.556</b>	<b>86</b>
<b>33.455</b>	<b>1.442</b>	<b>-18.622</b>	<b>29</b>	<b>-98</b>	<b>400</b>	<b>-985</b>	<b>1.245</b>	<b>16.273</b>	<b>87</b>
53.433	1.265	-38.958	10	-17	418	-704	2.062	15.691	88
15.915	60	-10.322	-	-	41	-57	65	5.653	89
24.340	100	-11.557	-	-	85	-97	273	12.882	90
<b>93.688</b>	<b>1.425</b>	<b>-60.837</b>	<b>10</b>	<b>-17</b>	<b>544</b>	<b>-858</b>	<b>2.400</b>	<b>34.226</b>	<b>91</b>
20.312	781	-14.000	41	-64	457	-765	1.451	7.094	92
4.835	216	-9.539	3	-1	31	-215	60	-4.488	93
48.279	254	-28.286	-	-	14	-235	34	20.254	94
39.478	2.266	-30.820	37	-164	446	-2.256	890	10.929	95
<b>112.904</b>	<b>3.517</b>	<b>-82.645</b>	<b>81</b>	<b>-229</b>	<b>948</b>	<b>-3.471</b>	<b>2.435</b>	<b>33.789</b>	<b>96</b>
21.192	644	-18.331	2	-1	92	-540	368	3.499	97
5.991	757	-3.333	9	-10	118	-755	210	3.415	98
79.750	2.954	-35.792	62	-65	1.549	-2.913	2.920	46.905	99
<b>106.933</b>	<b>4.355</b>	<b>-57.456</b>	<b>73</b>	<b>-76</b>	<b>1.759</b>	<b>-4.208</b>	<b>3.498</b>	<b>53.819</b>	<b>100</b>
52	3	-22	-	-	2	-2	20	33	101
<b>14.758.560</b>	<b>2.861.224</b>	<b>-13.698.254</b>	<b>3.806</b>	<b>-301.062</b>	<b>38.165</b>	<b>-2.847.028</b>	<b>102.681</b>	<b>3.925.813</b>	<b>102</b>

# Umsatzsteuerstatistik 2019

## 6.1 Ausgewählte Merkmale nach Wirtschaftsabteilungen der ÖNACE 2008 und Bundesländern

Zeile	Wirtschaftsabteilungen der ÖNACE 2008	Veran- lagungs- fälle	Steuerbarer Umsatz	Reverse-Charge- Umsatz		Steuerfreier Umsatz		
			1.000 EUR	Fälle	1.000 EUR	Fälle	1.000 EUR	
<b>Oberösterreich</b>								
1	Landwirtschaft, Jagd	<01>	3.150	458.389	366	2.973	828	74.348
2	Forstwirtschaft	<02>	382	119.255	53	983	75	5.581
3	Fischerei und Fischzucht	<03>	20	10.365	4	2	8	914
<b>4</b>	<b>Land- und Forstwirtschaft, Fischerei</b>	<b>&lt;A&gt;</b>	<b>3.552</b>	<b>588.009</b>	<b>423</b>	<b>3.958</b>	<b>911</b>	<b>80.843</b>
5	Kohlenbergbau	<05>	-	-	-	-	-	-
6	Gewinnung von Erdöl und Erdgas	<06>	-	-	-	-	-	-
7	Erzbergbau	<07>	-	-	-	-	-	-
8	Gew.v.Steinen u.Erden,sonstiger Bergbau	<08>	59	231.792	25	2.324	19	68.164
9	Erbr. v. Dienstleistungen für den Bergbau	<09>	6	26.197	3	4.911	2	26
<b>10</b>	<b>Bergbau, Gewinnung v.Steinen u.Erden</b>	<b>&lt;B&gt;</b>	<b>65</b>	<b>257.989</b>	<b>28</b>	<b>7.235</b>	<b>21</b>	<b>68.190</b>
11	H.v.Nahrungs-u.Futtermitteln	<10>	930	4.885.802	112	2.407	288	1.727.612
12	Getränkeherstellung	<11>	93	1.149.678	12	525	34	118.804
13	Tabakverarbeitung	<12>	-	-	-	-	-	-
14	Herstellung von Textilien	<13>	82	252.519	12	267	52	162.487
15	Herstellung von Bekleidung	<14>	122	142.605	6	28	59	65.325
16	Herstellung von Leder(waren) und Schuhen	<15>	52	86.188	4	39	25	58.478
17	Herst. v. Holz-, Flecht-, Korb- und Korkwaren	<16>	653	1.511.643	260	44.291	227	484.465
18	Herstellung v. Papier, Pappe und Waren daraus	<17>	41	1.418.127	23	8.772	29	953.866
19	H. v. Druckerz., Vervielf. v. besp. Datenträgern	<18>	145	231.365	35	1.308	87	24.307
20	Kokerei und Mineralölverarbeitung	<19>	1	G	G	G	G	G
21	Herstellung von chemischen Erzeugnissen	<20>	75	2.186.277	23	10.237	47	1.555.073
22	Herstellung von pharmazeutischen Erzeugnissen	<21>	11	669.249	-	-	7	625.774
23	Herstellung von Gummi und Kunststoffwaren	<22>	166	3.307.372	77	30.090	121	2.514.264
24	H. v. Glas, Keramik, Bearb. v. Steinen u. Erden	<23>	320	1.063.487	124	103.058	124	110.759
25	Metallerzeugung und Bearbeitung	<24>	28	8.986.153	21	1.114.968	22	7.285.105
26	Herstellung von Metallerzeugnissen	<25>	975	3.386.258	525	242.329	463	1.385.618
27	H. v. EDV-Geräten, elektron. u. opt. Erzeugnissen	<26>	102	689.718	20	1.205	64	556.886
28	Herstellung von elektrischen Ausrüstungen	<27>	151	3.015.099	68	12.567	84	2.397.141
29	Maschinenbau	<28>	431	7.356.626	213	47.887	322	5.368.333
30	H.v.Kraftwagen und Kraftwagenteilen	<29>	71	6.567.831	34	39.933	46	5.901.745
31	Sonstiger Fahrzeugbau	<30>	32	G	G	G	G	G
32	Herstellung von Möbeln	<31>	686	1.138.604	312	38.268	199	255.365
33	Herstellung von sonstigen Waren	<32>	373	691.860	42	6.143	209	440.861
34	Rep. u. Install. v. Maschinen u. Ausrüstungen	<33>	531	928.554	181	83.241	201	137.325
<b>35</b>	<b>Herstellung von Waren</b>	<b>&lt;C&gt;</b>	<b>6.071</b>	<b>50.005.666</b>	<b>2.114</b>	<b>1.788.038</b>	<b>2.729</b>	<b>32.393.786</b>
36	Energieversorgung	<35>	1.028	3.170.540	682	645.665	73	19.294
37	Wasserversorgung	<36>	374	G	G	G	G	G
38	Abwasserentsorgung	<37>	178	93.865	35	2.824	9	59
39	Sammlung, Behandlung, Beseitigung v. Abfällen	<38>	182	598.590	89	73.105	36	79.404
40	Beseitig. v. Umweltverschmutzung, Entsorgung	<39>	1	G	G	G	G	G
<b>41</b>	<b>Energie- und Wasserversorgung</b>	<b>&lt;D, E&gt;</b>	<b>1.763</b>	<b>3.908.800</b>	<b>812</b>	<b>721.699</b>	<b>136</b>	<b>99.033</b>
42	Hochbau	<41>	1.159	3.087.545	306	317.359	212	257.973
43	Tiefbau	<42>	339	2.762.053	156	573.727	38	14.022
44	Vorbereitende Baustellenarbeiten, Bauinstallation	<43>	5.412	4.872.368	3.553	1.228.978	772	77.263
<b>45</b>	<b>Bau</b>	<b>&lt;F&gt;</b>	<b>6.910</b>	<b>10.721.966</b>	<b>4.015</b>	<b>2.120.064</b>	<b>1.022</b>	<b>349.258</b>
46	Handel, Instandhaltung u. Reparatur v. Kfz	<45>	2.525	5.130.665	620	9.967	958	1.722.034
47	Großhandel (ohne Handel mit Kfz)	<46>	5.219	20.568.644	858	860.104	2.299	3.243.394
48	Einzelhandel (ohne Handel mit Kfz)	<47>	7.625	12.274.829	701	72.280	2.470	297.424
<b>49</b>	<b>Handel; Instandhaltung u. Reparatur v. Kfz</b>	<b>&lt;G&gt;</b>	<b>15.369</b>	<b>37.974.138</b>	<b>2.179</b>	<b>942.351</b>	<b>5.727</b>	<b>5.262.852</b>
50	Landverkehr, Transport in Rohrfernleitungen	<49>	1.774	1.994.854	267	156.626	399	63.537
51	Schifffahrt	<50>	24	12.575	2	2	5	2.081
52	Luftfahrt	<51>	27	12.605	-	-	8	10.625



# Umsatzsteuerstatistik 2019

## 6.1 Ausgewählte Merkmale nach Wirtschaftsabteilungen der ÖNACE 2008 und Bundesländern

darunter gem. § 6 Abs. 1 Z. 1 in Verbindung mit § 7 Ausfuhrlieferungen		darunter gem. Art. 6 Abs. 1 Z. 1 u. 2 innergemeinschaftliche Lieferungen		Steuerpflichtiger Umsatz		darunter versteuert mit 20 % (Normalsteuersatz)		darunter versteuert mit 10 % (ermäßigter Steuersatz)		Zeile
Fälle	1.000 EUR	Fälle	1.000 EUR	Fälle	1.000 EUR	Fälle	1.000 EUR	Fälle	1.000 EUR	
<b>Oberösterreich</b>										
77	6.394	527	54.516	2.401	381.069	1.861	93.625	1.450	137.563	1
15	91	46	2.548	373	112.691	365	93.368	97	3.957	2
2	8	5	834	18	9.449	15	625	13	8.751	3
<b>94</b>	<b>6.493</b>	<b>578</b>	<b>57.898</b>	<b>2.792</b>	<b>503.209</b>	<b>2.241</b>	<b>187.618</b>	<b>1.560</b>	<b>150.271</b>	<b>4</b>
-	-	-	-	-	-	-	-	-	-	5
-	-	-	-	-	-	-	-	-	-	6
-	-	-	-	-	-	-	-	-	-	7
6	6.098	15	62.033	56	161.304	55	137.970	25	17.163	8
-	-	1	21	5	21.260	5	21.255	2	6	9
<b>6</b>	<b>6.098</b>	<b>16</b>	<b>62.054</b>	<b>61</b>	<b>182.564</b>	<b>60</b>	<b>159.225</b>	<b>27</b>	<b>17.169</b>	<b>10</b>
101	197.558	211	1.528.568	875	3.155.783	819	153.009	770	2.776.081	11
14	22.853	25	90.458	86	1.030.350	78	962.561	37	65.082	12
-	-	-	-	-	-	-	-	-	-	13
27	32.689	43	129.018	75	89.764	75	89.290	11	471	14
21	9.893	30	55.072	98	77.252	97	76.698	26	554	15
15	17.221	23	41.252	49	27.671	49	27.359	11	312	16
79	145.802	181	334.336	623	982.887	620	861.146	173	3.621	17
21	205.952	29	747.904	39	455.489	38	448.354	17	768	18
40	3.217	79	20.719	140	205.750	140	177.890	66	27.830	19
G	G	G	G	G	G	G	G	G	G	20
33	797.175	42	757.504	69	620.968	67	587.451	26	26.080	21
6	382.925	7	242.849	9	43.475	8	19.415	4	24.060	22
80	747.498	114	1.766.689	155	763.017	155	761.228	43	1.744	23
45	21.140	88	89.086	277	849.670	276	827.852	61	20.744	24
18	1.718.491	21	5.552.070	25	586.080	25	569.116	11	16.444	25
207	233.965	398	1.150.274	924	1.758.311	923	1.755.484	157	2.773	26
41	292.891	57	263.865	93	131.627	92	131.367	17	261	27
60	820.986	78	1.576.061	138	605.391	138	603.325	33	2.065	28
240	1.891.697	308	3.450.201	406	1.940.407	405	1.935.838	98	4.403	29
29	1.575.033	43	4.325.344	69	626.153	69	622.112	17	4.025	30
G	G	G	G	G	G	G	G	G	G	31
88	43.723	142	208.145	664	844.971	662	832.308	165	12.271	32
77	160.896	89	246.286	274	244.855	271	243.903	69	826	33
79	50.776	163	86.207	498	707.988	496	707.165	57	500	34
<b>1.336</b>	<b>9.405.855</b>	<b>2.190</b>	<b>22.892.556</b>	<b>5.616</b>	<b>15.823.842</b>	<b>5.533</b>	<b>12.468.786</b>	<b>1.875</b>	<b>2.990.982</b>	<b>35</b>
7	504	24	1.466	632	2.505.582	612	2.286.270	100	212.864	36
G	G	G	G	G	G	G	G	G	G	37
2	3	3	34	169	90.982	74	26.021	155	64.935	38
14	8.231	30	70.930	175	446.081	156	80.839	134	361.148	39
G	G	G	G	G	G	G	G	G	G	40
<b>24</b>	<b>8.740</b>	<b>59</b>	<b>72.668</b>	<b>1.328</b>	<b>3.088.069</b>	<b>950</b>	<b>2.403.170</b>	<b>736</b>	<b>674.331</b>	<b>41</b>
27	9.241	33	5.245	898	2.512.214	868	2.490.229	312	20.951	42
12	4.922	28	8.939	254	2.174.304	252	2.164.859	47	9.274	43
232	18.359	450	46.787	5.076	3.566.127	5.060	3.528.127	820	36.156	44
<b>271</b>	<b>32.522</b>	<b>511</b>	<b>60.971</b>	<b>6.228</b>	<b>8.252.645</b>	<b>6.180</b>	<b>8.183.215</b>	<b>1.179</b>	<b>66.381</b>	<b>45</b>
361	615.897	686	1.099.020	2.392	3.398.664	2.386	3.385.773	432	11.135	46
1.062	576.425	1.928	2.648.637	4.738	16.465.146	4.651	13.057.774	1.212	2.870.643	47
763	69.672	1.118	183.859	6.988	11.905.125	6.858	7.485.524	3.161	4.073.719	48
<b>2.186</b>	<b>1.261.994</b>	<b>3.732</b>	<b>3.931.516</b>	<b>14.118</b>	<b>31.768.935</b>	<b>13.895</b>	<b>23.929.071</b>	<b>4.805</b>	<b>6.955.497</b>	<b>49</b>
129	8.755	236	28.611	1.704	1.774.691	1.611	1.500.278	833	262.489	50
1	0	1	0	23	10.492	22	3.871	19	6.556	51
1	17	1	7	24	1.981	22	1.637	2	71	52

# Umsatzsteuerstatistik 2019

## 6.1 Ausgewählte Merkmale nach Wirtschaftsabteilungen der ÖNACE 2008 und Bundesländern

Zeile	Wirtschaftsabteilungen der ÖNACE 2008	Innergemein- schaftlicher Erwerb		darunter steuerpflichtig				
				versteuert mit 20 %		versteuert mit 10 %		
		Fälle	1.000 EUR	Fälle	1.000 EUR	Fälle	1.000 EUR	
<b>Oberösterreich</b>								
1	Landwirtschaft, Jagd	<01>	973	50.030	895	17.604	235	18.045
2	Forstwirtschaft	<02>	148	7.195	145	5.606	17	66
3	Fischerei und Fischzucht	<03>	11	4.308	9	98	7	3.516
<b>4</b>	<b>Land- und Forstwirtschaft, Fischerei</b>	<b>&lt;A&gt;</b>	<b>1.132</b>	<b>61.533</b>	<b>1.049</b>	<b>23.308</b>	<b>259</b>	<b>21.627</b>
5	Kohlenbergbau	<05>	-	-	-	-	-	-
6	Gewinnung von Erdöl und Erdgas	<06>	-	-	-	-	-	-
7	Erzbergbau	<07>	-	-	-	-	-	-
8	Gew.v.Steinen u.Erden,sonstiger Bergbau	<08>	34	13.251	34	13.074	4	177
9	Erbr. v. Dienstleistungen für den Bergbau	<09>	3	2.084	3	2.084	-	-
<b>10</b>	<b>Bergbau, Gewinnung v.Steinen u.Erden</b>	<b>&lt;B&gt;</b>	<b>37</b>	<b>15.335</b>	<b>37</b>	<b>15.158</b>	<b>4</b>	<b>177</b>
11	H.v.Nahrungs-u.Futtermitteln	<10>	604	851.836	574	250.699	355	514.954
12	Getränkeherstellung	<11>	63	106.135	59	93.842	24	12.197
13	Tabakverarbeitung	<12>	-	-	-	-	-	-
14	Herstellung von Textilien	<13>	65	75.812	65	75.771	10	9
15	Herstellung von Bekleidung	<14>	79	34.837	79	34.832	8	4
16	Herstellung von Leder(waren) und Schuhen	<15>	42	34.576	41	34.567	8	4
17	Herst. v. Holz-, Flecht-, Korb- und Korkwaren	<16>	419	258.360	416	255.081	39	482
18	Herstellung v. Papier, Pappe und Waren daraus	<17>	31	215.687	31	213.560	8	1.044
19	H. v. Druckerz., Vervielf. v. besp. Datenträgern	<18>	119	28.766	119	28.609	21	153
20	Kokerei und Mineralölverarbeitung	<19>	G	G	G	G	G	G
21	Herstellung von chemischen Erzeugnissen	<20>	57	590.699	57	589.570	20	363
22	Herstellung von pharmazeutischen Erzeugnissen	<21>	8	244.097	8	58.217	5	185.880
23	Herstellung von Gummi und Kunststoffwaren	<22>	131	818.582	129	818.383	27	55
24	H. v. Glas, Keramik, Bearb. v. Steinen u. Erden	<23>	203	117.082	203	117.001	33	21
25	Metallerzeugung und Bearbeitung	<24>	25	1.990.576	25	1.989.423	12	510
26	Herstellung von Metallerzeugnissen	<25>	754	655.006	749	654.742	85	41
27	H. v. EDV-Geräten, elektron. u. opt. Erzeugnissen	<26>	82	119.041	81	119.005	13	26
28	Herstellung von elektrischen Ausrüstungen	<27>	117	895.482	117	895.336	22	60
29	Maschinenbau	<28>	368	2.000.556	367	2.000.290	66	82
30	H.v.Kraftwagen und Kraftwagenteilen	<29>	56	3.880.106	55	3.879.685	5	18
31	Sonstiger Fahrzeugbau	<30>	G	G	G	G	G	G
32	Herstellung von Möbeln	<31>	465	169.548	458	169.373	38	15
33	Herstellung von sonstigen Waren	<32>	261	123.822	261	123.644	50	22
34	Rep. u. Install. v. Maschinen u. Ausrüstungen	<33>	388	114.633	386	114.115	50	13
<b>35</b>	<b>Herstellung von Waren</b>	<b>&lt;C&gt;</b>	<b>4.363</b>	<b>13.476.690</b>	<b>4.306</b>	<b>12.667.188</b>	<b>902</b>	<b>715.960</b>
36	Energieversorgung	<35>	157	29.610	149	28.660	26	310
37	Wasserversorgung	<36>	G	G	G	G	G	G
38	Abwasserentsorgung	<37>	56	1.283	55	1.282	3	1
39	Sammlung, Behandlung, Beseitigung v. Abfällen	<38>	96	34.333	94	34.271	17	18
40	Beseitig. v. Umweltverschmutzung, Entsorgung	<39>	G	G	G	G	G	G
<b>41</b>	<b>Energie- und Wasserversorgung</b>	<b>&lt;D, E&gt;</b>	<b>332</b>	<b>65.547</b>	<b>319</b>	<b>64.400</b>	<b>48</b>	<b>463</b>
42	Hochbau	<41>	326	33.833	322	33.654	26	15
43	Tiefbau	<42>	130	62.646	130	62.640	9	2
44	Vorbereitende Baustellenarbeiten, Bauinstallation	<43>	3.119	186.341	3.102	185.872	172	70
<b>45</b>	<b>Bau</b>	<b>&lt;F&gt;</b>	<b>3.575</b>	<b>282.820</b>	<b>3.554</b>	<b>282.166</b>	<b>207</b>	<b>87</b>
46	Handel, Instandhaltung u. Reparatur v. Kfz	<45>	1.895	948.327	1.890	947.263	116	102
47	Großhandel (ohne Handel mit Kfz)	<46>	3.309	5.883.078	3.224	5.067.112	609	719.395
48	Einzelhandel (ohne Handel mit Kfz)	<47>	5.079	2.487.747	4.931	1.881.190	1.301	486.662
<b>49</b>	<b>Handel; Instandhaltung u. Reparatur v. Kfz</b>	<b>&lt;G&gt;</b>	<b>10.283</b>	<b>9.319.152</b>	<b>10.045</b>	<b>7.895.565</b>	<b>2.026</b>	<b>1.206.159</b>
50	Landverkehr, Transport in Rohrfernleitungen	<49>	741	74.491	731	73.467	49	274
51	Schifffahrt	<50>	14	524	14	513	4	11
52	Luftfahrt	<51>	9	541	9	524	1	18

# Umsatzsteuerstatistik 2019

## 6.1 Ausgewählte Merkmale nach Wirtschaftsabteilungen der ÖNACE 2008 und Bundesländern

Umsatzsteuer (brutto)	Erwerbsteuer	Abziehbare Vorsteuer insgesamt	darunter Einfuhr- umsatzsteuer		darunter aus innergemein- schaftlichem Erwerb		Zahllast Gutschrift (-) (Saldo)		Zeile
			Fälle	1.000 EUR	Fälle	1.000 EUR	Fälle	1.000 EUR	
<b>Oberösterreich</b>									
52.727	7.184	-61.369	17	-136	733	-5.908	2.722	-1.468	1
21.368	1.322	-15.774	3	-2	145	-1.310	375	6.917	2
1.010	461	-949	-	-	11	-454	19	518	3
<b>75.105</b>	<b>8.967</b>	<b>-78.092</b>	<b>20</b>	<b>-138</b>	<b>889</b>	<b>-7.672</b>	<b>3.116</b>	<b>5.967</b>	<b>4</b>
-	-	-	-	-	-	-	-	-	5
-	-	-	-	-	-	-	-	-	6
-	-	-	-	-	-	-	-	-	7
31.407	2.632	-32.396	6	-1.726	34	-2.632	57	1.644	8
4.424	417	-2.005	1	-21	3	-417	5	2.835	9
<b>35.831</b>	<b>3.049</b>	<b>-34.401</b>	<b>7</b>	<b>-1.747</b>	<b>37</b>	<b>-3.049</b>	<b>62</b>	<b>4.479</b>	<b>10</b>
358.763	112.797	-578.717	65	-5.210	596	-112.730	905	-107.184	11
207.225	19.990	-128.501	8	-127	59	-19.988	89	98.798	12
-	-	-	-	-	-	-	-	-	13
23.055	15.155	-35.408	28	-4.586	64	-15.154	76	2.817	14
18.754	6.967	-19.773	22	-3.451	76	-6.962	102	5.948	15
9.003	6.914	-15.505	12	-1.492	42	-6.907	51	411	16
206.798	51.407	-212.822	56	-3.257	412	-51.390	638	45.381	17
123.029	42.955	-212.020	17	-2.284	31	-42.955	41	-46.035	18
39.051	5.737	-27.960	18	-103	118	-5.725	142	16.827	19
G	G	G	G	G	G	G	G	G	20
147.973	118.017	-328.262	24	-16.673	57	-118.017	74	-62.357	21
40.931	30.231	-99.018	6	-11.790	8	-30.231	11	-28.756	22
182.119	163.682	-429.232	63	-27.051	129	-163.660	163	-83.506	23
178.043	23.405	-146.585	50	-2.928	200	-23.400	303	54.862	24
351.451	397.937	-1.265.694	17	-211.073	25	-397.937	27	-514.242	25
441.858	130.953	-467.121	182	-16.243	747	-130.904	957	105.618	26
56.292	23.804	-103.748	49	-24.311	80	-23.803	100	-23.703	27
181.852	179.073	-444.177	61	-24.806	117	-179.073	151	-83.253	28
524.419	400.066	-1.222.377	205	-89.717	367	-400.012	429	-297.748	29
181.687	775.939	-1.127.398	26	-50.294	55	-775.938	69	-169.836	30
G	G	G	G	G	G	G	G	G	31
180.327	33.876	-143.896	46	-1.532	462	-33.831	673	70.310	32
56.699	24.736	-91.982	53	-20.267	226	-24.537	324	-10.546	33
177.806	22.846	-132.658	82	-2.136	387	-22.828	525	68.016	34
<b>3.704.102</b>	<b>2.616.776</b>	<b>-7.290.676</b>	<b>1.103</b>	<b>-536.829</b>	<b>4.284</b>	<b>-2.616.254</b>	<b>5.883</b>	<b>-968.750</b>	<b>35</b>
744.321	5.846	-507.291	8	-563	150	-5.822	957	242.867	36
G	G	G	G	G	G	G	G	G	37
11.962	256	-11.963	3	-1	55	-256	176	234	38
64.287	6.860	-77.138	12	-273	96	-6.859	181	-6.059	39
G	G	G	G	G	G	G	G	G	40
<b>826.279</b>	<b>13.013</b>	<b>-602.238</b>	<b>25</b>	<b>-838</b>	<b>321</b>	<b>-12.988</b>	<b>1.684</b>	<b>236.955</b>	<b>41</b>
753.726	6.732	-427.905	13	-303	314	-6.678	1.101	331.525	42
627.606	12.528	-390.436	16	-972	130	-12.502	310	249.079	43
853.701	37.184	-597.100	176	-1.017	3.083	-37.047	5.330	293.629	44
<b>2.235.033</b>	<b>56.444</b>	<b>-1.415.441</b>	<b>205</b>	<b>-2.292</b>	<b>3.527</b>	<b>-56.227</b>	<b>6.741</b>	<b>874.233</b>	<b>45</b>
707.001	189.468	-847.407	179	-48.664	1.868	-189.313	2.467	49.028	46
3.206.897	1.097.629	-3.244.959	963	-158.958	3.273	-1.097.172	5.093	1.058.389	47
2.041.177	440.420	-1.671.406	562	-47.156	4.971	-439.453	7.352	810.406	48
<b>5.955.075</b>	<b>1.727.517</b>	<b>-5.763.772</b>	<b>1.704</b>	<b>-254.778</b>	<b>10.112</b>	<b>-1.725.938</b>	<b>14.912</b>	<b>1.917.823</b>	<b>49</b>
435.497	14.780	-339.550	21	-81	728	-14.769	1.750	110.704	50
1.530	104	-1.754	2	0	14	-104	23	-120	51
674	107	-2.356	2	-993	9	-106	27	-1.576	52

# Umsatzsteuerstatistik 2019

## 6.1 Ausgewählte Merkmale nach Wirtschaftsabteilungen der ÖNACE 2008 und Bundesländern

Zeile	Wirtschaftsabteilungen der ÖNACE 2008	Veranlagungsfälle	Steuerbarer Umsatz		Reverse-Charge-Umsatz		Steuerfreier Umsatz	
			1.000 EUR	Fälle	1.000 EUR	Fälle	1.000 EUR	Fälle
<b>Oberösterreich</b>								
53	Lagerei, Erbr. sonst. Dienstleist. f. d. Verkehr	<52>	245	1.032.833	40	74.203	93	205.332
54	Post-, Kurier- u.. Expressdienste	<53>	88	171.143	2	2.781	13	14.406
<b>55</b>	<b>Verkehr und Lagerei</b>	<b>&lt;H&gt;</b>	<b>2.158</b>	<b>3.224.010</b>	<b>311</b>	<b>233.612</b>	<b>518</b>	<b>295.981</b>
56	Beherbergung	<55>	1.421	713.678	82	351	197	9.964
57	Gastronomie	<56>	4.807	1.316.126	105	1.930	414	7.946
<b>58</b>	<b>Beherbergung und Gastronomie</b>	<b>&lt;I&gt;</b>	<b>6.228</b>	<b>2.029.804</b>	<b>187</b>	<b>2.281</b>	<b>611</b>	<b>17.910</b>
59	Verlagswesen	<58>	160	217.350	10	913	58	5.561
60	Herst., Verleih, Vertrieb v. Filmen; Kinos u.a.	<59>	377	62.451	16	152	77	1.147
61	Rundfunkveranstalter	<60>	17	20.211	1	1	4	29
62	Telekommunikation	<61>	47	96.106	4	719	12	709
63	Erbr. v. Dienstleist. d. Informationstechnologie	<62>	1.978	1.015.591	97	22.044	367	231.783
64	Informationsdienstleistungen	<63>	758	309.231	35	1.429	123	122.307
<b>65</b>	<b>Information und Kommunikation</b>	<b>&lt;J&gt;</b>	<b>3.337</b>	<b>1.720.940</b>	<b>163</b>	<b>25.258</b>	<b>641</b>	<b>361.536</b>
66	Erbr. v. Finanzdienstleistungen	<64>	1.097	1.012.117	61	15.058	-	-
67	Versicherungswesen (ohne Sozialversicherung)	<65>	15	14.462	1	6	-	-
68	damit verb. Tätigkeiten	<66>	528	71.820	19	1.163	-	-
<b>69</b>	<b>Finanz- u. Versicherungsdienstleist.</b>	<b>&lt;K&gt;</b>	<b>1.640</b>	<b>1.098.399</b>	<b>81</b>	<b>16.227</b>	<b>-</b>	<b>-</b>
<b>70</b>	<b>Grundstücks- und Wohnungswesen</b>	<b>&lt;L/68&gt;</b>	<b>20.430</b>	<b>3.802.389</b>	<b>335</b>	<b>69.145</b>	<b>2.642</b>	<b>540.265</b>
71	Rechts-, Steuerberatung, Wirtschaftsprüfung	<69>	1.802	829.324	48	653	230	9.449
72	Verwaltung v. Unternehmen, Unternehmensberat.	<70>	4.298	1.213.488	144	32.661	628	65.029
73	Architektur- u. Ingenieurbüros	<71>	2.560	1.009.318	163	30.714	330	104.782
74	Forschung und Entwicklung	<72>	130	88.772	4	430	46	12.846
75	Werbung und Marktforschung	<73>	1.724	435.610	71	1.721	364	8.395
76	Sonstige freiberufliche Tätigkeiten	<74>	1.315	159.702	70	1.620	287	9.551
77	Veterinärwesen	<75>	351	88.296	11	20	47	434
<b>78</b>	<b>Erbr. v. freiberufl. Dienstleistungen</b>	<b>&lt;M&gt;</b>	<b>12.180</b>	<b>3.824.510</b>	<b>511</b>	<b>67.819</b>	<b>1.932</b>	<b>210.486</b>
79	Vermietung v. beweglichen Sachen	<77>	586	898.708	92	134.233	144	31.444
80	Vermittlung und Überlassung v. Arbeitskräften	<78>	354	1.419.561	179	352.606	45	2.462
81	Reisebüros, -veranstalter, Reservierungsdienstl.	<79>	209	493.987	10	91	87	406.785
82	Wach- und Sicherheitsdienste, Detekteien	<80>	58	28.225	6	1.782	11	388
83	Gebäudebetreuung, Garten- u. Landschaftsbau	<81>	931	646.555	334	42.324	113	5.064
84	Erbr. v. sonst. wirtschaftl. Dienstleist. a.n.g.	<82>	539	178.835	25	7.572	128	4.020
<b>85</b>	<b>Erbr. v. sonst. wirtschaftl. Dienstleist.</b>	<b>&lt;N&gt;</b>	<b>2.677</b>	<b>3.665.871</b>	<b>646</b>	<b>538.608</b>	<b>528</b>	<b>450.163</b>
<b>86</b>	<b>Öffentl. Verwalt., Verteidigung, Sozialvers.</b>	<b>&lt;O/84&gt;</b>	<b>479</b>	<b>4.363.532</b>	<b>87</b>	<b>837</b>	<b>33</b>	<b>3.642.229</b>
<b>87</b>	<b>Erziehung und Unterricht</b>	<b>&lt;P/85&gt;</b>	<b>1.335</b>	<b>264.604</b>	<b>44</b>	<b>1.990</b>	<b>475</b>	<b>89.440</b>
88	Gesundheitswesen	<86>	3.866	2.630.204	30	1.853	3.481	2.206.650
89	Heime	<87>	39	221.750	2	87	13	58.314
90	Sozialwesen	<88>	283	581.409	12	125	114	16.473
<b>91</b>	<b>Gesundheits- und Sozialwesen</b>	<b>&lt;Q&gt;</b>	<b>4.188</b>	<b>3.433.363</b>	<b>44</b>	<b>2.065</b>	<b>3.608</b>	<b>2.281.437</b>
92	Kreative, künstler., unterhaltende Tätigkeiten	<90>	987	79.405	33	383	319	4.649
93	Bibliotheken, Museen, botan. u. zoolog. Gärten	<91>	37	16.725	4	2	7	573
94	Spiel-, Wett- und Lotteriewesen	<92>	43	108.515	2	1	12	72.393
95	Dienstleist. d. Sports, d. Unterhaltung u. Erholung	<93>	789	173.511	30	969	170	7.934
<b>96</b>	<b>Kunst, Unterhaltung und Erholung</b>	<b>&lt;R&gt;</b>	<b>1.856</b>	<b>378.156</b>	<b>69</b>	<b>1.355</b>	<b>508</b>	<b>85.549</b>
97	Interessenvertretungen, kirchl. Vereinigungen	<94>	356	280.039	15	229	95	10.257
98	Rep. v. EDV-Geräten u. Gebrauchsgütern	<95>	201	33.522	24	568	52	1.496
99	Erbr. v. sonst. überwiegend pers. Dienstleistg.	<96>	2.856	380.251	61	970	796	17.503
<b>100</b>	<b>Erbringung v. sonst. Dienstleistg.</b>	<b>&lt;S&gt;</b>	<b>3.413</b>	<b>693.812</b>	<b>100</b>	<b>1.767</b>	<b>943</b>	<b>29.256</b>
101	Nicht zuordenbar		13	187	391	378	5	66
<b>102</b>	<b>INSGESAMT</b>		<b>93.664</b>	<b>131.956.149</b>	<b>12.149</b>	<b>6.544.304</b>	<b>22.990</b>	<b>46.258.277</b>

# Umsatzsteuerstatistik 2019

## 6.1 Ausgewählte Merkmale nach Wirtschaftsabteilungen der ÖNACE 2008 und Bundesländern

darunter gem. § 6 Abs. 1 Z. 1 in Verbindung mit § 7 Ausfuhrlieferungen		darunter gem. Art. 6 Abs. 1 Z. 1 u. 2 innergemeinschaftliche Lieferungen		Steuerpflichtiger Umsatz		darunter versteuert mit 20 % (Normalsteuersatz)		darunter versteuert mit 10 % (ermäßigter Steuersatz)		Zeile
Fälle	1.000 EUR	Fälle	1.000 EUR	Fälle	1.000 EUR	Fälle	1.000 EUR	Fälle	1.000 EUR	
<b>Oberösterreich</b>										
28	12.325	28	1.903	224	753.298	222	719.311	41	33.743	53
2	40	1	30	75	153.957	75	153.952	1	4	54
<b>161</b>	<b>21.137</b>	<b>267</b>	<b>30.551</b>	<b>2.050</b>	<b>2.694.419</b>	<b>1.952</b>	<b>2.379.049</b>	<b>896</b>	<b>302.863</b>	<b>55</b>
66	578	15	102	1.335	703.363	1.186	190.415	1.205	478.990	56
192	1.664	53	1.845	4.595	1.306.250	4.542	558.203	4.198	743.224	57
<b>258</b>	<b>2.242</b>	<b>68</b>	<b>1.947</b>	<b>5.930</b>	<b>2.009.613</b>	<b>5.728</b>	<b>748.618</b>	<b>5.403</b>	<b>1.222.214</b>	<b>58</b>
27	774	33	3.356	142	210.877	130	162.945	76	47.929	59
25	657	33	250	343	61.152	338	33.045	56	7.212	60
1	12	1	1	15	20.182	13	19.969	4	213	61
7	451	6	258	44	94.678	44	66.502	18	28.176	62
145	9.971	193	28.439	1.757	761.765	1.751	758.714	156	3.005	63
38	1.682	51	2.288	673	185.495	665	181.081	67	4.336	64
<b>243</b>	<b>13.547</b>	<b>317</b>	<b>34.592</b>	<b>2.974</b>	<b>1.334.149</b>	<b>2.941</b>	<b>1.222.256</b>	<b>377</b>	<b>90.871</b>	<b>65</b>
-	-	-	-	842	997.059	820	962.038	364	34.033	66
-	-	-	-	14	14.456	10	10.633	9	3.822	67
-	-	-	-	480	70.658	441	65.908	147	3.742	68
-	-	-	-	<b>1.336</b>	<b>1.082.173</b>	<b>1.271</b>	<b>1.038.579</b>	<b>520</b>	<b>41.597</b>	<b>69</b>
<b>256</b>	<b>19.178</b>	<b>91</b>	<b>13.018</b>	<b>18.622</b>	<b>3.192.979</b>	<b>16.010</b>	<b>1.882.749</b>	<b>13.546</b>	<b>1.304.331</b>	<b>70</b>
73	229	25	112	1.724	819.222	1.706	814.708	299	4.436	71
126	6.900	119	22.688	3.920	1.115.798	3.851	1.086.519	835	27.569	72
103	70.864	118	18.324	2.360	873.823	2.351	863.797	302	9.838	73
11	6.410	21	5.414	91	75.497	87	73.880	25	1.615	74
101	1.062	163	4.115	1.563	425.494	1.554	390.723	231	31.864	75
55	495	76	5.136	1.114	148.531	1.094	145.382	139	2.102	76
14	49	14	194	339	87.842	334	52.725	306	27.588	77
<b>483</b>	<b>86.009</b>	<b>536</b>	<b>55.983</b>	<b>11.111</b>	<b>3.546.207</b>	<b>10.977</b>	<b>3.427.734</b>	<b>2.137</b>	<b>105.012</b>	<b>78</b>
30	1.911	78	19.971	525	733.031	516	725.739	115	5.614	79
20	1.138	16	944	314	1.064.493	312	1.062.710	60	1.619	80
17	2.931	9	508	175	87.112	172	50.445	87	35.780	81
6	3	3	354	55	26.055	55	18.114	6	7.923	82
31	196	41	1.550	876	599.167	875	562.139	185	24.154	83
34	712	43	1.519	454	167.244	438	158.153	119	6.718	84
<b>138</b>	<b>6.891</b>	<b>190</b>	<b>24.846</b>	<b>2.399</b>	<b>2.677.102</b>	<b>2.368</b>	<b>2.577.300</b>	<b>572</b>	<b>81.808</b>	<b>85</b>
<b>2</b>	<b>5</b>	<b>3</b>	<b>14</b>	<b>468</b>	<b>720.466</b>	<b>465</b>	<b>128.291</b>	<b>460</b>	<b>571.126</b>	<b>86</b>
<b>31</b>	<b>196</b>	<b>40</b>	<b>716</b>	<b>952</b>	<b>173.175</b>	<b>862</b>	<b>123.766</b>	<b>364</b>	<b>48.850</b>	<b>87</b>
56	1.637	20	160	1.419	421.701	1.305	77.776	743	343.524	88
2	17	2	2	33	163.349	29	2.125	31	147.912	89
11	3.286	8	312	220	564.811	197	42.786	97	512.606	90
<b>69</b>	<b>4.940</b>	<b>30</b>	<b>474</b>	<b>1.672</b>	<b>1.149.861</b>	<b>1.531</b>	<b>122.687</b>	<b>871</b>	<b>1.004.042</b>	<b>91</b>
42	1.024	63	774	761	74.373	620	38.999	188	21.891	92
2	462	3	74	34	16.150	31	7.810	28	4.203	93
2	10	2	683	31	36.121	31	36.014	7	108	94
41	1.116	25	667	677	164.608	669	137.365	300	7.384	95
<b>87</b>	<b>2.612</b>	<b>93</b>	<b>2.198</b>	<b>1.503</b>	<b>291.252</b>	<b>1.351</b>	<b>220.188</b>	<b>523</b>	<b>33.586</b>	<b>96</b>
22	1.681	19	1.302	303	269.553	273	128.474	190	69.010	97
13	28	21	692	173	31.459	173	30.914	27	525	98
86	413	49	1.030	2.215	361.778	2.202	318.043	462	29.654	99
<b>121</b>	<b>2.122</b>	<b>89</b>	<b>3.024</b>	<b>2.691</b>	<b>662.790</b>	<b>2.648</b>	<b>477.431</b>	<b>679</b>	<b>99.189</b>	<b>100</b>
1	1	-	-	8	122	7	88	3	33	101
<b>5.767</b>	<b>10.880.585</b>	<b>8.810</b>	<b>27.245.026</b>	<b>81.859</b>	<b>79.153.568</b>	<b>76.970</b>	<b>61.679.819</b>	<b>36.533</b>	<b>15.760.156</b>	<b>102</b>

# Umsatzsteuerstatistik 2019

## 6.1 Ausgewählte Merkmale nach Wirtschaftsabteilungen der ÖNACE 2008 und Bundesländern

Zeile	Wirtschaftsabteilungen der ÖNACE 2008	Innergemein- schaftlicher Erwerb		darunter steuerpflichtig				
				versteuert mit 20 %		versteuert mit 10 %		
		Fälle	1.000 EUR	Fälle	1.000 EUR	Fälle	1.000 EUR	
<b>Oberösterreich</b>								
53	Lagerei, Erbr. sonst. Dienstleist. f. d. Verkehr	<52>	123	17.334	120	17.165	20	82
54	Post-, Kurier- u.. Expressdienste	<53>	18	1.531	18	1.527	1	4
<b>55</b>	<b>Verkehr und Lagerei</b>	<b>&lt;H&gt;</b>	<b>905</b>	<b>94.421</b>	<b>892</b>	<b>93.196</b>	<b>75</b>	<b>389</b>
56	Beherbergung	<55>	541	7.416	524	6.382	179	942
57	Gastronomie	<56>	2.213	24.240	1.981	9.869	959	14.218
<b>58</b>	<b>Beherbergung und Gastronomie</b>	<b>&lt;I&gt;</b>	<b>2.754</b>	<b>31.656</b>	<b>2.505</b>	<b>16.251</b>	<b>1.138</b>	<b>15.160</b>
59	Verlagswesen	<58>	77	4.006	66	1.036	42	2.924
60	Herst., Verleih, Vertrieb v. Filmen; Kinos u.a.	<59>	224	1.468	222	1.414	30	24
61	Rundfunkveranstalter	<60>	12	469	12	468	2	0
62	Telekommunikation	<61>	27	4.628	25	4.624	7	4
63	Erbr. v. Dienstleist. d. Informationstechnologie	<62>	1.132	29.199	1.106	28.883	271	208
64	Informationsdienstleistungen	<63>	341	15.543	328	15.397	82	50
<b>65</b>	<b>Information und Kommunikation</b>	<b>&lt;J&gt;</b>	<b>1.813</b>	<b>55.313</b>	<b>1.759</b>	<b>51.822</b>	<b>434</b>	<b>3.210</b>
66	Erbr. v. Finanzdienstleistungen	<64>	210	82.395	204	79.735	28	361
67	Versicherungswesen (ohne Sozialversicherung)	<65>	2	151	2	148	2	3
68	damit verb. Tätigkeiten	<66>	110	683	101	629	18	13
<b>69</b>	<b>Finanz- u. Versicherungsdienstleist.</b>	<b>&lt;K&gt;</b>	<b>322</b>	<b>83.229</b>	<b>307</b>	<b>80.512</b>	<b>48</b>	<b>377</b>
<b>70</b>	<b>Grundstücks- und Wohnungswesen</b>	<b>&lt;L/68&gt;</b>	<b>1.061</b>	<b>37.194</b>	<b>1.033</b>	<b>31.922</b>	<b>93</b>	<b>4.930</b>
71	Rechts-, Steuerberatung, Wirtschaftsprüfung	<69>	500	1.798	475	1.648	101	67
72	Verwaltung v. Unternehmen, Unternehmensberat.	<70>	873	79.078	823	77.812	253	996
73	Architektur- u. Ingenieurbüros	<71>	1.038	35.438	968	35.109	287	254
74	Forschung und Entwicklung	<72>	53	8.031	50	7.902	20	46
75	Werbung und Marktforschung	<73>	864	15.199	835	14.644	203	324
76	Sonstige freiberufliche Tätigkeiten	<74>	520	5.834	508	5.719	85	50
77	Veterinärwesen	<75>	213	1.726	182	1.122	130	432
<b>78</b>	<b>Erbr. v. freiberufl. Dienstleistungen</b>	<b>&lt;M&gt;</b>	<b>4.061</b>	<b>147.104</b>	<b>3.841</b>	<b>143.956</b>	<b>1.079</b>	<b>2.169</b>
79	Vermietung v. beweglichen Sachen	<77>	272	71.930	263	69.609	27	21
80	Vermittlung und Überlassung v. Arbeitskräften	<78>	157	1.596	154	1.524	24	13
81	Reisebüros, -veranstalter, Reservierungsdienstl.	<79>	80	1.447	79	1.387	27	23
82	Wach- und Sicherheitsdienste, Detekteien	<80>	33	907	33	905	4	0
83	Gebäudebetreuung, Garten- u. Landschaftsbau	<81>	466	11.828	451	9.453	80	52
84	Erbr. v. sonst. wirtschaftl. Dienstleist. a.n.g.	<82>	177	7.085	173	6.983	32	93
<b>85</b>	<b>Erbr. v. sonst. wirtschaftl. Dienstleist.</b>	<b>&lt;N&gt;</b>	<b>1.185</b>	<b>94.793</b>	<b>1.153</b>	<b>89.861</b>	<b>194</b>	<b>202</b>
<b>86</b>	<b>Öffentl. Verwalt., Verteidigung, Sozialvers.</b>	<b>&lt;O/84&gt;</b>	<b>234</b>	<b>8.932</b>	<b>230</b>	<b>8.553</b>	<b>81</b>	<b>268</b>
<b>87</b>	<b>Erziehung und Unterricht</b>	<b>&lt;P/85&gt;</b>	<b>476</b>	<b>9.366</b>	<b>452</b>	<b>8.797</b>	<b>215</b>	<b>432</b>
88	Gesundheitswesen	<86>	607	32.483	584	25.089	146	7.088
89	Heime	<87>	23	197	23	168	13	8
90	Sozialwesen	<88>	91	2.746	85	2.501	42	137
<b>91</b>	<b>Gesundheits- und Sozialwesen</b>	<b>&lt;Q&gt;</b>	<b>721</b>	<b>35.426</b>	<b>692</b>	<b>27.758</b>	<b>201</b>	<b>7.233</b>
92	Kreative, künstler., unterhaltende Tätigkeiten	<90>	332	3.883	317	3.804	53	16
93	Bibliotheken, Museen, botan. u. zoolog. Gärten	<91>	17	1.070	16	889	10	115
94	Spiel-, Wett- und Lotteriewesen	<92>	18	614	17	612	2	2
95	Dienstleist. d. Sports, d. Unterhaltung u. Erholung	<93>	395	7.469	388	7.286	88	137
<b>96</b>	<b>Kunst, Unterhaltung und Erholung</b>	<b>&lt;R&gt;</b>	<b>762</b>	<b>13.036</b>	<b>738</b>	<b>12.591</b>	<b>153</b>	<b>270</b>
97	Interessenvertretungen, kirchl. Vereinigungen	<94>	115	4.118	104	2.665	52	739
98	Rep. v. EDV-Geräten u. Gebrauchsgütern	<95>	129	3.120	128	3.115	9	4
99	Erbr. v. sonst. überwiegend pers. Dienstleistg.	<96>	1.353	12.104	1.315	10.817	258	608
<b>100</b>	<b>Erbringung v. sonst. Dienstleistg.</b>	<b>&lt;S&gt;</b>	<b>1.597</b>	<b>19.342</b>	<b>1.547</b>	<b>16.597</b>	<b>319</b>	<b>1.351</b>
101	Nicht zuordenbar		2	2	2	2	1	0
<b>102</b>	<b>I N S G E S A M T</b>		<b>35.615</b>	<b>23.850.890</b>	<b>34.461</b>	<b>21.529.601</b>	<b>7.477</b>	<b>1.980.466</b>

# Umsatzsteuerstatistik 2019

## 6.1 Ausgewählte Merkmale nach Wirtschaftsabteilungen der ÖNACE 2008 und Bundesländern

Umsatzsteuer (brutto)	Erwerbsteuer	Abziehbare Vorsteuer insgesamt	darunter Einfuhr- umsatzsteuer		darunter aus innergemein- schaftlichem Erwerb		Zahllast Gutschrift (-) (Saldo)		Zeile
			Fälle	1.000 EUR	Fälle	1.000 EUR	Fälle	1.000 EUR	
<b>Oberösterreich</b>									
227.581	3.441	-214.975	13	-713	123	-3.435	242	16.082	53
36.715	306	-31.767	1	-1	18	-306	82	5.253	54
<b>701.997</b>	<b>18.738</b>	<b>-590.402</b>	<b>39</b>	<b>-1.788</b>	<b>892</b>	<b>-18.720</b>	<b>2.124</b>	<b>130.343</b>	<b>55</b>
92.927	1.382	-64.884	8	-14	538	-1.380	1.373	29.365	56
187.995	3.409	-120.547	61	-149	2.189	-3.377	4.700	70.855	57
<b>280.922</b>	<b>4.791</b>	<b>-185.431</b>	<b>69</b>	<b>-163</b>	<b>2.727</b>	<b>-4.757</b>	<b>6.073</b>	<b>100.220</b>	<b>58</b>
39.943	500	-21.340	5	-3	75	-498	152	19.103	59
10.384	286	-7.390	19	-85	219	-266	354	3.280	60
4.104	94	-2.203	-	-	12	-94	15	1.994	61
17.111	925	-15.303	9	-42	26	-925	47	2.732	62
183.876	5.798	-114.406	116	-1.460	1.100	-5.615	1.936	75.233	63
42.536	3.086	-22.321	26	-133	326	-3.035	731	23.296	64
<b>297.954</b>	<b>10.689</b>	<b>-182.963</b>	<b>175</b>	<b>-1.723</b>	<b>1.758</b>	<b>-10.433</b>	<b>3.235</b>	<b>125.638</b>	<b>65</b>
206.254	15.984	-190.362	15	-651	126	-15.136	1.083	31.799	66
3.178	30	-3.031	-	-	-	-	14	177	67
15.252	132	-10.867	2	-12	88	-98	524	4.741	68
<b>224.684</b>	<b>16.146</b>	<b>-204.260</b>	<b>17</b>	<b>-663</b>	<b>214</b>	<b>-15.234</b>	<b>1.621</b>	<b>36.717</b>	<b>69</b>
<b>532.646</b>	<b>6.916</b>	<b>-489.962</b>	<b>52</b>	<b>-231</b>	<b>1.018</b>	<b>-6.735</b>	<b>19.434</b>	<b>48.697</b>	<b>70</b>
165.802	337	-46.039	8	-9	489	-305	1.755	120.096	71
245.395	15.683	-145.605	47	-1.862	848	-15.576	4.179	115.327	72
195.193	7.048	-91.520	80	-436	1.012	-6.994	2.502	110.709	73
16.472	1.595	-9.861	20	-406	51	-1.584	116	8.197	74
86.973	2.961	-55.955	57	-448	846	-2.938	1.652	33.970	75
31.668	1.155	-14.432	39	-83	511	-1.123	1.193	18.385	76
14.338	289	-6.017	8	-14	207	-287	344	8.610	77
<b>755.841</b>	<b>29.068</b>	<b>-369.429</b>	<b>259</b>	<b>-3.258</b>	<b>3.964</b>	<b>-28.807</b>	<b>11.741</b>	<b>415.294</b>	<b>78</b>
169.084	13.924	-150.629	26	-348	263	-13.912	569	31.420	79
217.996	307	-27.453	6	-101	155	-302	350	190.819	80
15.947	280	-16.666	7	-5	80	-280	192	-445	81
4.556	181	-1.742	1	0	33	-181	55	2.995	82
123.532	2.194	-48.714	23	-4.133	455	-2.167	905	77.013	83
34.449	1.406	-22.753	16	-1.536	173	-1.396	500	13.097	84
<b>565.564</b>	<b>18.292</b>	<b>-267.957</b>	<b>79</b>	<b>-6.123</b>	<b>1.159</b>	<b>-18.238</b>	<b>2.571</b>	<b>314.899</b>	<b>85</b>
<b>86.365</b>	<b>1.751</b>	<b>-98.837</b>	<b>2</b>	<b>-14</b>	<b>183</b>	<b>-445</b>	<b>475</b>	<b>-11.164</b>	<b>86</b>
<b>31.239</b>	<b>1.819</b>	<b>-19.359</b>	<b>19</b>	<b>-26</b>	<b>371</b>	<b>-905</b>	<b>1.094</b>	<b>13.714</b>	<b>87</b>
51.321	5.728	-32.107	11	-23	345	-1.011	1.702	24.940	88
17.010	35	-7.622	-	-	20	-31	38	9.423	89
61.348	525	-31.138	3	-1	86	-509	229	30.733	90
<b>129.679</b>	<b>6.288</b>	<b>-70.867</b>	<b>14</b>	<b>-24</b>	<b>451</b>	<b>-1.551</b>	<b>1.969</b>	<b>65.096</b>	<b>91</b>
13.698	765	-11.875	18	-26	316	-736	798	2.587	92
2.767	196	-9.668	3	-21	16	-194	36	-6.706	93
8.803	123	-4.340	1	-9	13	-119	41	4.602	94
32.442	1.476	-21.422	25	-63	389	-1.473	712	12.527	95
<b>57.710</b>	<b>2.560</b>	<b>-47.305</b>	<b>47</b>	<b>-119</b>	<b>734</b>	<b>-2.522</b>	<b>1.587</b>	<b>13.010</b>	<b>96</b>
42.522	688	-31.521	1	0	93	-558	333	11.694	97
6.308	623	-3.814	9	-16	125	-622	185	3.069	98
68.870	2.304	-30.617	63	-94	1.315	-2.227	2.301	40.535	99
<b>117.700</b>	<b>3.615</b>	<b>-65.952</b>	<b>73</b>	<b>-110</b>	<b>1.533</b>	<b>-3.407</b>	<b>2.819</b>	<b>55.298</b>	<b>100</b>
22	-	-114	-	-	2	0	10	-92	101
<b>16.613.747</b>	<b>4.546.438</b>	<b>-17.777.462</b>	<b>3.909</b>	<b>-810.868</b>	<b>34.176</b>	<b>-4.533.884</b>	<b>87.151</b>	<b>3.378.373</b>	<b>102</b>

# Umsatzsteuerstatistik 2019

## 6.1 Ausgewählte Merkmale nach Wirtschaftsabteilungen der ÖNACE 2008 und Bundesländern

Zeile	Wirtschaftsabteilungen der ÖNACE 2008	Veranlagungsfälle	Steuerbarer Umsatz	Reverse-Charge-Umsatz		Steuerfreier Umsatz		
			1.000 EUR	Fälle	1.000 EUR	Fälle	1.000 EUR	
<b>Salzburg</b>								
1	Landwirtschaft, Jagd	<01>	693	74.167	44	588	128	4.823
2	Forstwirtschaft	<02>	247	65.411	45	969	36	1.225
3	Fischerei und Fischzucht	<03>	8	2.259	-	-	1	76
<b>4</b>	<b>Land- und Forstwirtschaft, Fischerei</b>	<b>&lt;A&gt;</b>	<b>948</b>	<b>141.837</b>	<b>89</b>	<b>1.557</b>	<b>165</b>	<b>6.124</b>
5	Kohlenbergbau	<05>	-	-	-	-	-	-
6	Gewinnung von Erdöl und Erdgas	<06>	-	-	-	-	-	-
7	Erzbergbau	<07>	-	-	-	-	-	-
8	Gew.v.Steinen u.Erden,sonstiger Bergbau	<08>	37	85.886	14	8.292	16	4.398
9	Erbr. v. Dienstleistungen für den Bergbau	<09>	-	-	-	-	-	-
<b>10</b>	<b>Bergbau, Gewinnung v.Steinen u.Erden</b>	<b>&lt;B&gt;</b>	<b>37</b>	<b>85.886</b>	<b>14</b>	<b>8.292</b>	<b>16</b>	<b>4.398</b>
11	H.v.Nahrungs-u.Futtermitteln	<10>	309	1.177.498	13	60	114	421.636
12	Getränkeherstellung	<11>	48	2.778.147	4	139	24	2.348.455
13	Tabakverarbeitung	<12>	-	-	-	-	-	-
14	Herstellung von Textilien	<13>	47	24.632	3	33	27	8.759
15	Herstellung von Bekleidung	<14>	95	101.244	1	0	51	58.412
16	Herstellung von Leder(waren) und Schuhen	<15>	20	85.040	1	3	12	77.305
17	Herst. v. Holz-, Flecht-, Korb- und Korkwaren	<16>	296	882.852	102	16.873	121	520.233
18	Herstellung v. Papier, Pappe und Waren daraus	<17>	7	347.847	3	12.404	5	294.797
19	H. v. Druckerz., Vervielf. v. besp. Datenträgern	<18>	80	496.070	16	1.009	46	396.937
20	Kokerei und Mineralölverarbeitung	<19>	-	-	-	-	-	-
21	Herstellung von chemischen Erzeugnissen	<20>	33	110.660	4	111	22	55.047
22	Herstellung von pharmazeutischen Erzeugnissen	<21>	6	20.203	-	-	4	16.779
23	Herstellung von Gummi und Kunststoffwaren	<22>	44	371.444	14	6.343	34	270.671
24	H. v. Glas, Keramik, Bearb. v. Steinen u. Erden	<23>	141	510.969	48	20.349	49	44.060
25	Metallerzeugung und Bearbeitung	<24>	13	45.347	6	11.012	8	32.961
26	Herstellung von Metallerzeugnissen	<25>	333	861.059	166	30.713	143	346.316
27	H. v. EDV-Geräten, elektron. u. opt. Erzeugnissen	<26>	56	283.199	10	46.557	37	129.137
28	Herstellung von elektrischen Ausrüstungen	<27>	37	275.284	14	1.193	25	190.084
29	Maschinenbau	<28>	102	1.866.574	37	28.038	65	1.458.018
30	H.v.Kraftwagen und Kraftwagenteilen	<29>	45	316.222	16	1.274	21	237.208
31	Sonstiger Fahrzeugbau	<30>	14	8.128	1	2	8	4.973
32	Herstellung von Möbeln	<31>	299	256.707	139	19.727	78	63.198
33	Herstellung von sonstigen Waren	<32>	186	305.647	11	3.244	119	214.499
34	Rep. u. Install. v. Maschinen u. Ausrüstungen	<33>	200	202.151	62	3.076	83	22.386
<b>35</b>	<b>Herstellung von Waren</b>	<b>&lt;C&gt;</b>	<b>2.411</b>	<b>11.326.924</b>	<b>671</b>	<b>202.160</b>	<b>1.096</b>	<b>7.211.871</b>
36	Energieversorgung	<35>	295	896.152	181	47.830	36	1.409
37	Wasserversorgung	<36>	156	G	G	G	G	G
38	Abwasserentsorgung	<37>	56	66.795	18	874	4	2
39	Sammlung, Behandlung, Beseitigung v. Abfällen	<38>	68	174.626	45	21.561	26	23.567
40	Beseitig. v. Umweltverschmutzung, Entsorgung	<39>	1	G	G	G	G	G
<b>41</b>	<b>Energie- und Wasserversorgung</b>	<b>&lt;D, E&gt;</b>	<b>576</b>	<b>1.159.097</b>	<b>252</b>	<b>70.498</b>	<b>72</b>	<b>25.039</b>
42	Hochbau	<41>	989	1.259.615	160	121.843	144	209.021
43	Tiefbau	<42>	91	116.247	41	37.090	13	2.891
44	Vorbereitende Baustellenarbeiten, Bauinstallation	<43>	2.813	1.785.835	1.824	347.010	460	44.369
<b>45</b>	<b>Bau</b>	<b>&lt;F&gt;</b>	<b>3.893</b>	<b>3.161.697</b>	<b>2.025</b>	<b>505.943</b>	<b>617</b>	<b>256.281</b>
46	Handel, Instandhaltung u. Reparatur v. Kfz	<45>	939	10.174.870	171	40.148	367	1.447.873
47	Großhandel (ohne Handel mit Kfz)	<46>	2.341	9.583.038	274	354.050	1.109	1.550.790
48	Einzelhandel (ohne Handel mit Kfz)	<47>	3.853	11.629.635	250	32.942	1.524	294.236
<b>49</b>	<b>Handel; Instandhaltung u. Reparatur v. Kfz</b>	<b>&lt;G&gt;</b>	<b>7.133</b>	<b>31.387.543</b>	<b>695</b>	<b>427.140</b>	<b>3.000</b>	<b>3.292.899</b>
50	Landverkehr, Transport in Rohrfernleitungen	<49>	1.302	1.399.078	119	37.374	241	55.651
51	Schifffahrt	<50>	5	2.000	1	0	-	-
52	Luftfahrt	<51>	28	57.572	2	5	12	31.338



# Umsatzsteuerstatistik 2019

## 6.1 Ausgewählte Merkmale nach Wirtschaftsabteilungen der ÖNACE 2008 und Bundesländern

darunter gem. § 6 Abs. 1 Z. 1 in Verbindung mit § 7 Ausfuhrlieferungen		darunter gem. Art. 6 Abs. 1 Z. 1 u. 2 innergemeinschaftliche Lieferungen		Steuerpflichtiger Umsatz		darunter versteuert mit 20 % (Normalsteuersatz)		darunter versteuert mit 10 % (ermäßigter Steuersatz)		Zeile
Fälle	1.000 EUR	Fälle	1.000 EUR	Fälle	1.000 EUR	Fälle	1.000 EUR	Fälle	1.000 EUR	
<b>Salzburg</b>										
15	273	26	2.700	597	68.756	469	25.752	370	21.247	1
5	35	13	786	231	63.216	223	58.095	48	2.676	2
-	-	1	10	7	2.183	4	526	7	1.618	3
<b>20</b>	<b>308</b>	<b>40</b>	<b>3.496</b>	<b>835</b>	<b>134.155</b>	<b>696</b>	<b>84.373</b>	<b>425</b>	<b>25.541</b>	<b>4</b>
-	-	-	-	-	-	-	-	-	-	5
-	-	-	-	-	-	-	-	-	-	6
-	-	-	-	-	-	-	-	-	-	7
3	1	16	4.389	36	73.196	36	70.920	12	2.172	8
-	-	-	-	-	-	-	-	-	-	9
<b>3</b>	<b>1</b>	<b>16</b>	<b>4.389</b>	<b>36</b>	<b>73.196</b>	<b>36</b>	<b>70.920</b>	<b>12</b>	<b>2.172</b>	<b>10</b>
27	82.260	84	338.026	295	755.802	282	93.767	250	635.426	11
9	1.325.985	18	1.022.430	41	429.552	41	391.989	32	25.009	12
-	-	-	-	-	-	-	-	-	-	13
12	1.999	22	6.674	40	15.841	39	15.600	8	241	14
15	11.909	19	46.029	69	42.832	69	42.458	15	374	15
4	12.250	8	65.026	16	7.733	16	7.594	8	139	16
46	115.464	84	402.133	268	345.746	266	312.045	66	1.607	17
4	165.133	5	129.664	7	40.646	7	40.443	2	85	18
13	10.173	34	386.746	73	98.123	73	96.192	27	1.929	19
-	-	-	-	-	-	-	-	-	-	20
8	4.300	19	50.711	30	55.502	30	46.820	8	7.539	21
2	1.065	2	15.597	5	3.425	4	1.255	3	2.170	22
18	46.477	33	224.046	42	94.430	42	84.025	13	10.405	23
16	4.921	32	38.768	121	446.559	119	444.959	33	1.534	24
3	7.348	7	25.612	11	1.374	11	1.366	1	9	25
55	54.583	123	290.517	315	484.030	315	482.650	67	1.196	26
20	54.107	35	74.979	46	107.505	45	107.188	11	317	27
16	78.479	21	111.568	30	84.007	30	83.973	4	34	28
37	470.500	63	987.441	97	380.518	97	378.690	24	1.776	29
15	26.139	20	211.069	44	77.739	44	77.631	12	109	30
2	705	4	4.154	13	3.153	13	3.104	4	49	31
25	6.311	58	56.783	293	173.781	289	172.018	71	1.541	32
32	67.005	31	128.123	105	87.904	105	87.129	21	677	33
22	2.473	72	19.740	189	176.688	189	176.558	19	129	34
<b>401</b>	<b>2.549.586</b>	<b>794</b>	<b>4.635.836</b>	<b>2.150</b>	<b>3.912.890</b>	<b>2.126</b>	<b>3.147.454</b>	<b>699</b>	<b>692.295</b>	<b>35</b>
9	114	5	443	185	846.913	179	750.052	28	95.991	36
G	G	G	G	G	G	G	G	G	G	37
-	-	1	0	52	65.919	33	10.580	46	55.339	38
11	575	19	22.952	66	129.498	62	23.453	57	104.391	39
G	G	G	G	G	G	G	G	G	G	40
<b>20</b>	<b>689</b>	<b>25</b>	<b>23.395</b>	<b>455</b>	<b>1.063.560</b>	<b>340</b>	<b>789.623</b>	<b>271</b>	<b>271.347</b>	<b>41</b>
22	210	17	341	840	928.751	721	909.169	523	19.297	42
4	134	4	2.719	77	76.267	77	76.225	8	38	43
124	11.797	228	24.934	2.671	1.394.456	2.658	1.384.045	469	9.962	44
<b>150</b>	<b>12.141</b>	<b>249</b>	<b>27.994</b>	<b>3.588</b>	<b>2.399.474</b>	<b>3.456</b>	<b>2.369.439</b>	<b>1.000</b>	<b>29.297</b>	<b>45</b>
132	68.240	267	1.334.323	868	8.686.849	865	8.682.089	185	4.600	46
546	526.930	920	1.005.925	2.044	7.678.198	1.987	6.046.267	612	1.505.436	47
673	96.007	681	138.928	3.484	11.302.457	3.407	5.348.318	1.614	5.624.202	48
<b>1.351</b>	<b>691.177</b>	<b>1.868</b>	<b>2.479.176</b>	<b>6.396</b>	<b>27.667.504</b>	<b>6.259</b>	<b>20.076.674</b>	<b>2.411</b>	<b>7.134.238</b>	<b>49</b>
66	1.889	126	12.364	1.246	1.306.053	1.169	763.814	735	539.324	50
-	-	-	-	5	2.000	5	356	3	1.636	51
2	4.006	2	57	22	26.229	21	23.706	7	127	52

# Umsatzsteuerstatistik 2019

## 6.1 Ausgewählte Merkmale nach Wirtschaftsabteilungen der ÖNACE 2008 und Bundesländern

Zeile	Wirtschaftsabteilungen der ÖNACE 2008	Innergemein- schaftlicher Erwerb		darunter steuerpflichtig				
				versteuert mit 20 %		versteuert mit 10 %		
		Fälle	1.000 EUR	Fälle	1.000 EUR	Fälle	1.000 EUR	
<b>Salzburg</b>								
1	Landwirtschaft, Jagd	<01>	169	10.464	154	6.008	48	414
2	Forstwirtschaft	<02>	103	1.442	100	1.307	22	94
3	Fischerei und Fischzucht	<03>	4	191	4	191	-	-
<b>4</b>	<b>Land- und Forstwirtschaft, Fischerei</b>	<b>&lt;A&gt;</b>	<b>276</b>	<b>12.097</b>	<b>258</b>	<b>7.506</b>	<b>70</b>	<b>508</b>
5	Kohlenbergbau	<05>	-	-	-	-	-	-
6	Gewinnung von Erdöl und Erdgas	<06>	-	-	-	-	-	-
7	Erzbergbau	<07>	-	-	-	-	-	-
8	Gew.v.Steinen u.Erden,sonstiger Bergbau	<08>	22	1.293	21	1.289	2	0
9	Erbr. v. Dienstleistungen für den Bergbau	<09>	-	-	-	-	-	-
<b>10</b>	<b>Bergbau, Gewinnung v.Steinen u.Erden</b>	<b>&lt;B&gt;</b>	<b>22</b>	<b>1.293</b>	<b>21</b>	<b>1.289</b>	<b>2</b>	<b>0</b>
11	H.v.Nahrungs-u.Futtermitteln	<10>	211	177.244	191	59.341	146	97.945
12	Getränkeherstellung	<11>	36	52.715	36	37.444	18	15.183
13	Tabakverarbeitung	<12>	-	-	-	-	-	-
14	Herstellung von Textilien	<13>	31	6.552	31	6.551	2	0
15	Herstellung von Bekleidung	<14>	51	33.183	49	33.157	9	24
16	Herstellung von Leder(waren) und Schuhen	<15>	12	25.684	12	25.684	-	-
17	Herst. v. Holz-, Flecht-, Korb- und Korkwaren	<16>	180	153.263	177	148.260	16	798
18	Herstellung v. Papier, Pappe und Waren daraus	<17>	5	39.724	5	24.013	1	1
19	H. v. Druckerz., Vervielf. v. besp. Datenträgern	<18>	64	38.660	64	38.635	13	4
20	Kokerei und Mineralölverarbeitung	<19>	-	-	-	-	-	-
21	Herstellung von chemischen Erzeugnissen	<20>	25	44.555	24	42.400	9	1.970
22	Herstellung von pharmazeutischen Erzeugnissen	<21>	3	3.170	3	2.111	2	1.059
23	Herstellung von Gummi und Kunststoffwaren	<22>	35	108.250	35	108.246	7	3
24	H. v. Glas, Keramik, Bearb. v. Steinen u. Erden	<23>	96	62.704	96	62.683	10	20
25	Metallerzeugung und Bearbeitung	<24>	10	4.404	10	4.404	-	-
26	Herstellung von Metallerzeugnissen	<25>	270	123.878	270	123.655	26	45
27	H. v. EDV-Geräten, elektron. u. opt. Erzeugnissen	<26>	40	75.871	40	75.860	9	10
28	Herstellung von elektrischen Ausrüstungen	<27>	26	48.294	26	48.273	5	8
29	Maschinenbau	<28>	82	746.763	82	746.721	11	30
30	H.v.Kraftwagen und Kraftwagenteilen	<29>	37	113.037	37	112.926	6	7
31	Sonstiger Fahrzeugbau	<30>	10	2.196	9	2.190	3	6
32	Herstellung von Möbeln	<31>	207	40.237	206	40.224	14	12
33	Herstellung von sonstigen Waren	<32>	111	58.773	111	58.728	17	27
34	Rep. u. Install. v. Maschinen u. Ausrüstungen	<33>	154	33.580	154	33.558	16	9
<b>35</b>	<b>Herstellung von Waren</b>	<b>&lt;C&gt;</b>	<b>1.696</b>	<b>1.992.737</b>	<b>1.668</b>	<b>1.835.064</b>	<b>340</b>	<b>117.161</b>
36	Energieversorgung	<35>	75	16.366	73	13.367	5	87
37	Wasserversorgung	<36>	G	G	G	G	G	G
38	Abwasserentsorgung	<37>	25	763	24	756	2	0
39	Sammlung, Behandlung, Beseitigung v. Abfällen	<38>	40	6.338	38	4.800	6	1.538
40	Beseitig. v. Umweltverschmutzung, Entsorgung	<39>	G	G	G	G	G	G
<b>41</b>	<b>Energie- und Wasserversorgung</b>	<b>&lt;D, E&gt;</b>	<b>149</b>	<b>23.583</b>	<b>144</b>	<b>19.039</b>	<b>13</b>	<b>1.625</b>
42	Hochbau	<41>	189	7.162	188	7.151	8	1
43	Tiefbau	<42>	36	4.089	36	4.081	5	3
44	Vorbereitende Baustellenarbeiten, Bauinstallation	<43>	1.607	75.453	1.602	75.372	79	25
<b>45</b>	<b>Bau</b>	<b>&lt;F&gt;</b>	<b>1.832</b>	<b>86.704</b>	<b>1.826</b>	<b>86.604</b>	<b>92</b>	<b>29</b>
46	Handel, Instandhaltung u. Reparatur v. Kfz	<45>	674	5.230.423	670	5.229.906	48	273
47	Großhandel (ohne Handel mit Kfz)	<46>	1.517	2.612.124	1.479	2.277.919	311	305.446
48	Einzelhandel (ohne Handel mit Kfz)	<47>	2.687	1.846.903	2.611	1.156.820	688	575.056
<b>49</b>	<b>Handel; Instandhaltung u. Reparatur v. Kfz</b>	<b>&lt;G&gt;</b>	<b>4.878</b>	<b>9.689.450</b>	<b>4.760</b>	<b>8.664.645</b>	<b>1.047</b>	<b>880.775</b>
50	Landverkehr, Transport in Rohrfernleitungen	<49>	526	77.588	515	77.046	40	194
51	Schifffahrt	<50>	5	36	4	36	1	0
52	Luftfahrt	<51>	12	7.746	12	7.232	-	-

# Umsatzsteuerstatistik 2019

## 6.1 Ausgewählte Merkmale nach Wirtschaftsabteilungen der ÖNACE 2008 und Bundesländern

Umsatzsteuer (brutto)	Erwerbsteuer	Abziehbare Vorsteuer insgesamt	darunter Einfuhr- umsatzsteuer		darunter aus innergemein- schaftlichem Erwerb		Zahllast Gutschrift (-) (Saldo)		Zeile
			Fälle	1.000 EUR	Fälle	1.000 EUR	Fälle	1.000 EUR	
<b>Salzburg</b>									
10.353	1.765	-13.157	3	-14	141	-1.654	644	-1.048	1
12.767	276	-9.399	1	0	103	-274	240	3.642	2
273	38	-1.582	-	-	4	-13	8	-1.270	3
<b>23.393</b>	<b>2.079</b>	<b>-24.138</b>	<b>4</b>	<b>-14</b>	<b>248</b>	<b>-1.941</b>	<b>892</b>	<b>1.324</b>	<b>4</b>
-	-	-	-	-	-	-	-	-	5
-	-	-	-	-	-	-	-	-	6
-	-	-	-	-	-	-	-	-	7
15.645	258	-11.440	2	-2	22	-258	37	4.463	8
-	-	-	-	-	-	-	-	-	9
<b>15.645</b>	<b>258</b>	<b>-11.440</b>	<b>2</b>	<b>-2</b>	<b>22</b>	<b>-258</b>	<b>37</b>	<b>4.463</b>	<b>10</b>
89.271	24.254	-135.613	20	-5.353	211	-24.233	301	-22.099	11
271.683	9.015	-436.194	9	-32.101	36	-9.015	45	-155.496	12
-	-	-	-	-	-	-	-	-	13
3.285	1.310	-2.860	5	-116	31	-1.308	44	1.735	14
12.244	6.634	-16.883	8	-2.063	49	-6.632	71	1.996	15
5.199	5.137	-15.245	4	-5.027	11	-5.136	17	-4.910	16
79.289	30.276	-130.882	22	-1.220	177	-30.255	275	-21.326	17
18.776	6.845	-46.228	3	-277	5	-6.845	7	-20.607	18
99.632	7.727	-106.884	10	-1.654	63	-7.726	75	475	19
-	-	-	-	-	-	-	-	-	20
11.576	8.682	-16.527	10	-157	24	-8.682	31	3.731	21
4.959	528	-8.039	2	-204	3	-528	6	-2.552	22
21.332	21.650	-53.152	15	-871	35	-21.642	44	-10.171	23
93.014	12.539	-73.357	9	-180	96	-12.538	127	32.184	24
1.272	881	-4.538	1	-1.713	10	-881	13	-2.385	25
110.598	24.736	-119.603	49	-2.426	270	-24.732	326	15.701	26
26.468	15.173	-45.752	26	-6.388	40	-15.158	54	-4.111	27
20.097	9.656	-34.778	17	-4.392	26	-9.656	34	-5.026	28
100.116	149.347	-280.160	36	-12.878	81	-149.328	102	-30.697	29
18.471	22.586	-51.721	15	-2.056	37	-22.580	45	-10.664	30
721	439	-1.337	4	-133	10	-439	13	-177	31
39.785	8.046	-35.688	9	-556	206	-8.045	295	12.183	32
26.796	11.748	-54.083	19	-4.735	86	-11.639	137	-16.666	33
42.709	6.712	-33.604	28	-448	152	-6.703	198	15.818	34
<b>1.097.293</b>	<b>383.921</b>	<b>-1.703.128</b>	<b>321</b>	<b>-84.948</b>	<b>1.659</b>	<b>-383.701</b>	<b>2.260</b>	<b>-223.064</b>	<b>35</b>
378.455	3.060	-301.300	5	-2.761	74	-3.060	283	80.223	36
G	G	G	G	G	G	G	G	G	37
7.725	151	-5.638	2	0	24	-151	55	2.238	38
20.463	1.114	-20.707	4	-472	40	-1.114	68	870	39
G	G	G	G	G	G	G	G	G	40
<b>409.360</b>	<b>4.349</b>	<b>-330.446</b>	<b>11</b>	<b>-3.233</b>	<b>147</b>	<b>-4.349</b>	<b>561</b>	<b>83.261</b>	<b>41</b>
253.600	1.430	-152.988	8	-35	176	-1.403	958	101.871	42
20.009	817	-14.533	2	-28	36	-817	87	6.090	43
316.711	15.077	-212.151	66	-535	1.595	-15.012	2.752	119.577	44
<b>590.320</b>	<b>17.324</b>	<b>-379.672</b>	<b>76</b>	<b>-598</b>	<b>1.807</b>	<b>-17.232</b>	<b>3.797</b>	<b>227.538</b>	<b>45</b>
1.894.416	1.046.009	-1.861.504	60	-17.862	662	-1.045.304	902	1.078.971	46
1.489.656	489.763	-1.461.990	493	-59.615	1.494	-488.645	2.283	517.053	47
1.735.201	303.700	-1.523.493	269	-21.510	2.638	-303.465	3.692	514.613	48
<b>5.119.273</b>	<b>1.839.472</b>	<b>-4.846.987</b>	<b>822</b>	<b>-98.987</b>	<b>4.794</b>	<b>-1.837.414</b>	<b>6.877</b>	<b>2.110.637</b>	<b>49</b>
244.413	15.464	-216.144	24	-123	517	-15.444	1.281	43.702	50
239	7	-118	-	-	5	-7	5	128	51
5.462	1.446	-6.260	4	-325	12	-1.446	27	648	52

# Umsatzsteuerstatistik 2019

## 6.1 Ausgewählte Merkmale nach Wirtschaftsabteilungen der ÖNACE 2008 und Bundesländern

Zeile	Wirtschaftsabteilungen der ÖNACE 2008	Veranlagungsfälle	Steuerbarer Umsatz	Reverse-Charge-Umsatz		Steuerfreier Umsatz		
			1.000 EUR	Fälle	1.000 EUR	Fälle	1.000 EUR	
<b>Salzburg</b>								
53	Lagerei, Erbr. sonst. Dienstleist. f. d. Verkehr	<52>	158	1.125.445	20	82.476	67	248.211
54	Post-, Kurier- u.. Expressdienste	<53>	78	78.678	3	3.515	10	2.135
<b>55</b>	<b>Verkehr und Lagerei</b>	<b>&lt;H&gt;</b>	<b>1.571</b>	<b>2.662.773</b>	<b>145</b>	<b>123.370</b>	<b>330</b>	<b>337.335</b>
56	Beherbergung	<55>	4.064	2.003.795	142	1.598	672	35.358
57	Gastronomie	<56>	2.695	983.488	34	598	301	8.388
<b>58</b>	<b>Beherbergung und Gastronomie</b>	<b>&lt;I&gt;</b>	<b>6.759</b>	<b>2.987.283</b>	<b>176</b>	<b>2.196</b>	<b>973</b>	<b>43.746</b>
59	Verlagswesen	<58>	100	77.350	1	0	34	1.131
60	Herst., Verleih, Vertrieb v. Filmen; Kinos u.a.	<59>	215	38.498	6	160	46	301
61	Rundfunkveranstalter	<60>	6	G	G	G	G	G
62	Telekommunikation	<61>	13	G	G	G	G	G
63	Erbr. v. Dienstleist. d. Informationstechnologie	<62>	846	181.979	40	2.353	200	11.228
64	Informationsdienstleistungen	<63>	284	90.038	12	1.046	50	7.989
<b>65</b>	<b>Information und Kommunikation</b>	<b>&lt;J&gt;</b>	<b>1.464</b>	<b>398.576</b>	<b>60</b>	<b>3.560</b>	<b>334</b>	<b>20.651</b>
66	Erbr. v. Finanzdienstleistungen	<64>	493	1.831.961	11	6.325	-	-
67	Versicherungswesen (ohne Sozialversicherung)	<65>	7	48.357	-	-	-	-
68	damit verb. Tätigkeiten	<66>	250	49.409	6	63	-	-
<b>69</b>	<b>Finanz- u. Versicherungsdienstleist.</b>	<b>&lt;K&gt;</b>	<b>750</b>	<b>1.929.727</b>	<b>17</b>	<b>6.388</b>	<b>-</b>	<b>-</b>
<b>70</b>	<b>Grundstücks- und Wohnungswesen</b>	<b>&lt;L/68&gt;</b>	<b>14.556</b>	<b>2.160.362</b>	<b>131</b>	<b>10.217</b>	<b>1.809</b>	<b>298.795</b>
71	Rechts-, Steuerberatung, Wirtschaftsprüfung	<69>	1.143	379.356	24	367	135	2.032
72	Verwaltung v. Unternehmen, Unternehmensberat.	<70>	1.948	312.433	61	5.913	336	28.298
73	Architektur- u. Ingenieurbüros	<71>	1.484	464.401	77	4.834	206	48.938
74	Forschung und Entwicklung	<72>	91	17.006	1	3	27	818
75	Werbung und Marktforschung	<73>	1.170	277.829	55	1.429	234	7.079
76	Sonstige freiberufliche Tätigkeiten	<74>	752	137.535	22	570	185	8.491
77	Veterinärwesen	<75>	112	24.581	4	3	19	360
<b>78</b>	<b>Erbr. v. freiberufl. Dienstleistungen</b>	<b>&lt;M&gt;</b>	<b>6.700</b>	<b>1.613.141</b>	<b>244</b>	<b>13.119</b>	<b>1.142</b>	<b>96.016</b>
79	Vermietung v. beweglichen Sachen	<77>	304	753.654	31	17.457	80	36.820
80	Vermittlung und Überlassung v. Arbeitskräften	<78>	91	219.742	23	131.706	9	1.069
81	Reisebüros, -veranstalter, Reservierungsdienstl.	<79>	297	108.856	8	312	112	22.407
82	Wach- und Sicherheitsdienste, Detekteien	<80>	26	67.282	-	-	3	19
83	Gebäudebetreuung, Garten- u. Landschaftsbau	<81>	593	271.810	234	22.501	71	2.229
84	Erbr. v. sonst. wirtschaftl. Dienstleist. a.n.g.	<82>	376	167.083	21	5.296	88	2.937
<b>85</b>	<b>Erbr. v. sonst. wirtschaftl. Dienstleist.</b>	<b>&lt;N&gt;</b>	<b>1.687</b>	<b>1.588.427</b>	<b>317</b>	<b>177.272</b>	<b>363</b>	<b>65.481</b>
<b>86</b>	<b>Öffentl. Verwalt., Verteidigung, Sozialvers.</b>	<b>&lt;O/84&gt;</b>	<b>129</b>	<b>1.237.733</b>	<b>74</b>	<b>806</b>	<b>7</b>	<b>862.126</b>
<b>87</b>	<b>Erziehung und Unterricht</b>	<b>&lt;P/85&gt;</b>	<b>715</b>	<b>147.080</b>	<b>17</b>	<b>159</b>	<b>260</b>	<b>31.002</b>
88	Gesundheitswesen	<86>	2.181	1.538.601	11	152	1.971	1.333.967
89	Heime	<87>	30	93.150	-	-	8	14.041
90	Sozialwesen	<88>	157	100.546	6	165	70	3.921
<b>91</b>	<b>Gesundheits- und Sozialwesen</b>	<b>&lt;Q&gt;</b>	<b>2.368</b>	<b>1.732.297</b>	<b>17</b>	<b>317</b>	<b>2.049</b>	<b>1.351.929</b>
92	Kreative, künstler., unterhaltende Tätigkeiten	<90>	752	116.024	23	6.088	309	12.511
93	Bibliotheken, Museen, botan. u. zoolog. Gärten	<91>	20	17.088	4	17	8	1.278
94	Spiel-, Wett- und Lotteriewesen	<92>	18	17.629	-	-	8	14.612
95	Dienstleist. d. Sports, d. Unterhaltung u. Erholung	<93>	544	213.406	19	740	125	10.114
<b>96</b>	<b>Kunst, Unterhaltung und Erholung</b>	<b>&lt;R&gt;</b>	<b>1.334</b>	<b>364.147</b>	<b>46</b>	<b>6.845</b>	<b>450</b>	<b>38.515</b>
97	Interessenvertretungen, kirchl. Vereinigungen	<94>	221	80.448	9	74	94	10.164
98	Rep. v. EDV-Geräten u. Gebrauchsgütern	<95>	112	18.264	9	152	30	549
99	Erbr. v. sonst. überwiegend pers. Dienstleistg.	<96>	1.318	159.148	15	175	428	12.359
<b>100</b>	<b>Erbringung v. sonst. Dienstleistg.</b>	<b>&lt;S&gt;</b>	<b>1.651</b>	<b>257.860</b>	<b>33</b>	<b>401</b>	<b>552</b>	<b>23.072</b>
101	Nicht zuordenbar		12	215	632	620	5	90
<b>102</b>	<b>INSGESAMT</b>		<b>54.694</b>	<b>64.342.599</b>	<b>5.023</b>	<b>1.560.241</b>	<b>13.240</b>	<b>13.965.372</b>

# Umsatzsteuerstatistik 2019

## 6.1 Ausgewählte Merkmale nach Wirtschaftsabteilungen der ÖNACE 2008 und Bundesländern

darunter gem. § 6 Abs. 1 Z. 1 in Verbindung mit § 7 Ausfuhrlieferungen		darunter gem. Art. 6 Abs. 1 Z. 1 u. 2 innergemeinschaftliche Lieferungen		Steuerpflichtiger Umsatz		darunter versteuert mit 20 % (Normalsteuersatz)		darunter versteuert mit 10 % (ermäßigter Steuersatz)		Zeile
Fälle	1.000 EUR	Fälle	1.000 EUR	Fälle	1.000 EUR	Fälle	1.000 EUR	Fälle	1.000 EUR	
<b>Salzburg</b>										
30	11.986	23	1.629	145	794.758	145	760.969	39	33.184	53
4	984	1	1	74	73.028	74	72.950	4	69	54
<b>102</b>	<b>18.865</b>	<b>152</b>	<b>14.051</b>	<b>1.492</b>	<b>2.202.068</b>	<b>1.414</b>	<b>1.621.795</b>	<b>788</b>	<b>574.340</b>	<b>55</b>
141	3.028	29	911	3.685	1.966.838	3.132	354.343	3.259	1.545.891	56
94	543	43	1.028	2.566	974.502	2.529	416.633	2.349	552.190	57
<b>235</b>	<b>3.571</b>	<b>72</b>	<b>1.939</b>	<b>6.251</b>	<b>2.941.340</b>	<b>5.661</b>	<b>770.976</b>	<b>5.608</b>	<b>2.098.081</b>	<b>58</b>
15	186	23	877	80	76.219	74	54.165	42	22.032	59
14	55	14	69	187	38.037	186	36.294	28	1.049	60
G	G	G	G	G	G	G	G	G	G	61
G	G	G	G	G	G	G	G	G	G	62
71	4.730	103	4.840	748	168.398	740	166.180	83	2.217	63
12	1.205	24	6.388	243	81.003	242	80.482	22	518	64
<b>116</b>	<b>6.178</b>	<b>164</b>	<b>12.174</b>	<b>1.276</b>	<b>374.365</b>	<b>1.260</b>	<b>347.069</b>	<b>181</b>	<b>26.576</b>	<b>65</b>
-	-	-	-	373	1.825.635	355	1.751.580	175	25.557	66
-	-	-	-	7	48.357	7	41.400	3	6.957	67
-	-	-	-	226	49.346	208	47.107	77	2.129	68
-	-	-	-	<b>606</b>	<b>1.923.338</b>	<b>570</b>	<b>1.840.087</b>	<b>255</b>	<b>34.643</b>	<b>69</b>
<b>146</b>	<b>6.586</b>	<b>37</b>	<b>5.708</b>	<b>13.055</b>	<b>1.851.349</b>	<b>10.977</b>	<b>1.216.140</b>	<b>10.142</b>	<b>633.485</b>	<b>70</b>
41	144	7	19	1.076	376.956	1.063	372.758	193	4.182	71
70	2.133	65	2.635	1.689	278.221	1.652	257.291	447	19.791	72
65	4.303	55	16.913	1.341	410.629	1.325	401.953	232	8.271	73
6	244	8	60	67	16.186	64	13.887	19	2.297	74
78	2.940	96	2.777	1.057	269.321	1.045	257.732	169	9.771	75
29	1.451	45	4.653	615	128.474	603	114.802	107	12.188	76
5	105	3	96	103	24.217	101	15.579	85	4.990	77
<b>294</b>	<b>11.320</b>	<b>279</b>	<b>27.153</b>	<b>5.948</b>	<b>1.504.004</b>	<b>5.853</b>	<b>1.434.002</b>	<b>1.252</b>	<b>61.490</b>	<b>78</b>
23	6.541	43	14.454	243	699.377	236	692.274	72	6.909	79
3	96	3	164	85	86.967	84	86.815	14	152	80
22	7.190	10	167	238	86.138	229	43.883	150	34.290	81
2	17	-	-	23	67.263	23	67.256	2	7	82
14	58	26	553	551	247.080	544	235.595	116	6.812	83
21	903	18	469	308	158.850	297	142.893	84	13.573	84
<b>85</b>	<b>14.805</b>	<b>100</b>	<b>15.807</b>	<b>1.448</b>	<b>1.345.675</b>	<b>1.413</b>	<b>1.268.716</b>	<b>438</b>	<b>61.743</b>	<b>85</b>
-	-	2	95	125	374.800	125	39.203	124	321.939	86
<b>23</b>	<b>1.122</b>	<b>25</b>	<b>571</b>	<b>505</b>	<b>115.920</b>	<b>480</b>	<b>103.839</b>	<b>215</b>	<b>11.297</b>	<b>87</b>
41	816	11	33	763	204.482	686	45.927	410	157.605	88
1	91	-	-	25	79.109	20	15.632	24	63.477	89
5	20	6	45	104	96.461	93	6.816	63	89.197	90
<b>47</b>	<b>927</b>	<b>17</b>	<b>78</b>	<b>892</b>	<b>380.052</b>	<b>799</b>	<b>68.375</b>	<b>497</b>	<b>310.279</b>	<b>91</b>
25	304	40	693	489	97.426	381	29.765	113	46.092	92
3	51	5	1.215	15	15.792	14	4.022	13	10.403	93
1	59	-	-	12	3.016	12	3.015	1	1	94
15	2.004	24	4.230	441	202.552	431	167.387	205	11.930	95
<b>44</b>	<b>2.418</b>	<b>69</b>	<b>6.138</b>	<b>957</b>	<b>318.786</b>	<b>838</b>	<b>204.189</b>	<b>332</b>	<b>68.426</b>	<b>96</b>
8	64	18	847	181	70.211	170	33.721	128	28.529	97
5	11	16	355	98	17.563	98	17.365	13	190	98
34	80	19	332	943	146.615	932	121.624	197	17.854	99
<b>47</b>	<b>155</b>	<b>53</b>	<b>1.534</b>	<b>1.222</b>	<b>234.389</b>	<b>1.200</b>	<b>172.710</b>	<b>338</b>	<b>46.573</b>	<b>100</b>
-	-	-	-	7	126	6	89	3	37	101
<b>3.084</b>	<b>3.319.851</b>	<b>3.962</b>	<b>7.259.534</b>	<b>47.244</b>	<b>48.816.986</b>	<b>43.509</b>	<b>35.625.669</b>	<b>24.991</b>	<b>12.403.800</b>	<b>102</b>

# Umsatzsteuerstatistik 2019

## 6.1 Ausgewählte Merkmale nach Wirtschaftsabteilungen der ÖNACE 2008 und Bundesländern

Zeile	Wirtschaftsabteilungen der ÖNACE 2008	Innergemein- schaftlicher Erwerb		darunter steuerpflichtig				
				versteuert mit 20 %		versteuert mit 10 %		
		Fälle	1.000 EUR	Fälle	1.000 EUR	Fälle	1.000 EUR	
<b>Salzburg</b>								
53	Lagerei, Erbr. sonst. Dienstleist. f. d. Verkehr	<52>	93	9.794	91	6.280	12	3.097
54	Post-, Kurier- u.. Expressdienste	<53>	15	412	15	412	-	-
<b>55</b>	<b>Verkehr und Lagerei</b>	<b>&lt;H&gt;</b>	<b>651</b>	<b>95.576</b>	<b>637</b>	<b>91.006</b>	<b>53</b>	<b>3.291</b>
56	Beherbergung	<55>	1.629	28.888	1.600	25.390	462	3.299
57	Gastronomie	<56>	1.426	24.251	1.289	10.603	696	13.614
<b>58</b>	<b>Beherbergung und Gastronomie</b>	<b>&lt;I&gt;</b>	<b>3.055</b>	<b>53.139</b>	<b>2.889</b>	<b>35.993</b>	<b>1.158</b>	<b>16.913</b>
59	Verlagswesen	<58>	39	1.511	35	1.405	14	104
60	Herst., Verleih, Vertrieb v. Filmen; Kinos u.a.	<59>	121	1.483	120	1.473	26	10
61	Rundfunkveranstalter	<60>	G	G	G	G	G	G
62	Telekommunikation	<61>	G	G	G	G	G	G
63	Erbr. v. Dienstleist. d. Informationstechnologie	<62>	441	8.459	430	8.034	110	21
64	Informationsdienstleistungen	<63>	124	2.426	120	2.397	22	14
<b>65</b>	<b>Information und Kommunikation</b>	<b>&lt;J&gt;</b>	<b>735</b>	<b>13.932</b>	<b>714</b>	<b>13.362</b>	<b>174</b>	<b>149</b>
66	Erbr. v. Finanzdienstleistungen	<64>	101	68.938	99	59.649	9	1.907
67	Versicherungswesen (ohne Sozialversicherung)	<65>	3	207	3	203	2	5
68	damit verb. Tätigkeiten	<66>	59	3.786	55	3.777	14	9
<b>69</b>	<b>Finanz- u. Versicherungsdienstleist.</b>	<b>&lt;K&gt;</b>	<b>163</b>	<b>72.931</b>	<b>157</b>	<b>63.629</b>	<b>25</b>	<b>1.921</b>
<b>70</b>	<b>Grundstücks- und Wohnungswesen</b>	<b>&lt;L/68&gt;</b>	<b>821</b>	<b>16.069</b>	<b>801</b>	<b>15.510</b>	<b>81</b>	<b>529</b>
71	Rechts-, Steuerberatung, Wirtschaftsprüfung	<69>	284	686	266	612	57	66
72	Verwaltung v. Unternehmen, Unternehmensberat.	<70>	439	4.128	408	3.604	135	365
73	Architektur- u. Ingenieurbüros	<71>	536	15.183	493	14.910	168	56
74	Forschung und Entwicklung	<72>	29	933	28	923	15	10
75	Werbung und Marktforschung	<73>	622	9.402	608	8.972	137	345
76	Sonstige freiberufliche Tätigkeiten	<74>	298	13.602	290	12.404	52	1.188
77	Veterinärwesen	<75>	70	843	63	285	34	268
<b>78</b>	<b>Erbr. v. freiberufl. Dienstleistungen</b>	<b>&lt;M&gt;</b>	<b>2.278</b>	<b>44.777</b>	<b>2.156</b>	<b>41.710</b>	<b>598</b>	<b>2.298</b>
79	Vermietung v. beweglichen Sachen	<77>	142	27.128	141	27.108	12	19
80	Vermittlung und Überlassung v. Arbeitskräften	<78>	39	342	37	304	4	13
81	Reisebüros, -veranstalter, Reservierungsdienstl.	<79>	118	1.305	114	1.258	31	38
82	Wach- und Sicherheitsdienste, Detekteien	<80>	11	548	11	548	2	0
83	Gebäudebetreuung, Garten- u. Landschaftsbau	<81>	266	4.001	261	3.057	25	17
84	Erbr. v. sonst. wirtschaftl. Dienstleist. a.n.g.	<82>	110	4.515	107	3.958	17	426
<b>85</b>	<b>Erbr. v. sonst. wirtschaftl. Dienstleist.</b>	<b>&lt;N&gt;</b>	<b>686</b>	<b>37.839</b>	<b>671</b>	<b>36.233</b>	<b>91</b>	<b>513</b>
<b>86</b>	<b>Öffentl. Verwalt., Verteidigung, Sozialvers.</b>	<b>&lt;O/84&gt;</b>	<b>86</b>	<b>12.434</b>	<b>85</b>	<b>5.831</b>	<b>44</b>	<b>6.491</b>
<b>87</b>	<b>Erziehung und Unterricht</b>	<b>&lt;P/85&gt;</b>	<b>297</b>	<b>7.748</b>	<b>290</b>	<b>6.505</b>	<b>94</b>	<b>1.132</b>
88	Gesundheitswesen	<86>	383	16.545	356	15.584	128	733
89	Heime	<87>	19	102	17	71	7	30
90	Sozialwesen	<88>	56	732	53	688	21	20
<b>91</b>	<b>Gesundheits- und Sozialwesen</b>	<b>&lt;Q&gt;</b>	<b>458</b>	<b>17.379</b>	<b>426</b>	<b>16.343</b>	<b>156</b>	<b>783</b>
92	Kreative, künstler., unterhaltende Tätigkeiten	<90>	208	4.326	203	3.291	28	1.034
93	Bibliotheken, Museen, botan. u. zoolog. Gärten	<91>	10	703	10	639	7	57
94	Spiel-, Wett- und Lotteriewesen	<92>	8	119	8	113	2	6
95	Dienstleist. d. Sports, d. Unterhaltung u. Erholung	<93>	244	14.535	243	13.894	74	474
<b>96</b>	<b>Kunst, Unterhaltung und Erholung</b>	<b>&lt;R&gt;</b>	<b>470</b>	<b>19.683</b>	<b>464</b>	<b>17.937</b>	<b>111</b>	<b>1.571</b>
97	Interessenvertretungen, kirchl. Vereinigungen	<94>	67	1.995	64	1.133	33	471
98	Rep. v. EDV-Geräten u. Gebrauchsgütern	<95>	69	2.077	69	2.061	8	17
99	Erbr. v. sonst. überwiegend pers. Dienstleistg.	<96>	598	4.559	592	4.179	112	320
<b>100</b>	<b>Erbringung v. sonst. Dienstleistg.</b>	<b>&lt;S&gt;</b>	<b>734</b>	<b>8.631</b>	<b>725</b>	<b>7.373</b>	<b>153</b>	<b>808</b>
101	Nicht zuordenbar		-	-	-	-	-	-
<b>102</b>	<b>I N S G E S A M T</b>		<b>19.287</b>	<b>12.206.000</b>	<b>18.692</b>	<b>10.965.584</b>	<b>4.302</b>	<b>1.036.500</b>

# Umsatzsteuerstatistik 2019

## 6.1 Ausgewählte Merkmale nach Wirtschaftsabteilungen der ÖNACE 2008 und Bundesländern

Umsatzsteuer (brutto)	Erwerbsteuer	Abziehbare Vorsteuer insgesamt	darunter Einfuhr- umsatzsteuer		darunter aus innergemein- schaftlichem Erwerb		Zahllast Gutschrift (-) (Saldo)		Zeile
			Fälle	1.000 EUR	Fälle	1.000 EUR	Fälle	1.000 EUR	
<b>Salzburg</b>									
245.471	1.566	-206.817	11	-39	91	-1.550	158	40.219	53
15.096	82	-13.903	-	-	14	-82	75	1.275	54
<b>510.681</b>	<b>18.565</b>	<b>-443.242</b>	<b>39</b>	<b>-487</b>	<b>639</b>	<b>-18.529</b>	<b>1.546</b>	<b>85.972</b>	<b>55</b>
248.087	5.429	-229.425	46	-178	1.619	-5.126	3.834	23.802	56
140.939	3.484	-95.438	16	-31	1.417	-3.468	2.631	48.943	57
<b>389.026</b>	<b>8.913</b>	<b>-324.863</b>	<b>62</b>	<b>-209</b>	<b>3.036</b>	<b>-8.594</b>	<b>6.465</b>	<b>72.745</b>	<b>58</b>
14.539	292	-8.649	4	-9	37	-292	93	6.182	59
8.135	296	-4.270	9	-1	119	-295	203	4.160	60
G	G	G	G	G	G	G	G	G	61
G	G	G	G	G	G	G	G	G	62
39.294	1.609	-21.388	47	-113	434	-1.598	814	19.521	63
21.872	481	-13.015	8	-16	119	-479	270	9.338	64
<b>85.924</b>	<b>2.689</b>	<b>-47.990</b>	<b>69</b>	<b>-139</b>	<b>719</b>	<b>-2.672</b>	<b>1.399</b>	<b>40.627</b>	<b>65</b>
364.274	13.074	-379.818	2	-301	51	-12.612	491	-2.362	66
9.748	41	-4.961	-	-	1	-2	7	4.828	67
11.649	756	-3.676	2	-30	44	-733	249	8.724	68
<b>385.671</b>	<b>13.871</b>	<b>-388.455</b>	<b>4</b>	<b>-331</b>	<b>96</b>	<b>-13.347</b>	<b>747</b>	<b>11.190</b>	<b>69</b>
<b>313.461</b>	<b>3.156</b>	<b>-265.617</b>	<b>21</b>	<b>-422</b>	<b>784</b>	<b>-2.976</b>	<b>13.588</b>	<b>50.525</b>	<b>70</b>
75.160	129	-18.618	8	-35	273	-85	1.102	56.673	71
67.981	760	-43.481	27	-42	424	-697	1.863	25.120	72
86.378	2.994	-40.260	28	-2.653	527	-2.979	1.443	49.100	73
3.214	186	-2.065	3	-1	27	-162	80	1.333	74
61.173	1.838	-38.999	30	-69	613	-1.829	1.118	24.011	75
26.499	2.600	-12.164	18	-36	291	-2.573	662	17.064	76
4.170	121	-1.865	-	-	70	-121	103	2.426	77
<b>324.575</b>	<b>8.628</b>	<b>-157.452</b>	<b>114</b>	<b>-2.836</b>	<b>2.225</b>	<b>-8.446</b>	<b>6.371</b>	<b>175.727</b>	<b>78</b>
142.772	5.423	-147.336	11	-353	140	-5.413	293	862	79
18.150	62	-5.242	2	-5	38	-62	91	12.965	80
15.218	256	-20.325	6	-5	116	-252	255	-4.853	81
13.609	110	-1.820	-	-	11	-109	25	11.898	82
54.509	731	-19.783	5	-11	263	-728	571	35.454	83
33.146	851	-22.589	14	-199	104	-841	341	11.409	84
<b>277.404</b>	<b>7.433</b>	<b>-217.095</b>	<b>38</b>	<b>-573</b>	<b>672</b>	<b>-7.405</b>	<b>1.576</b>	<b>67.735</b>	<b>85</b>
<b>43.202</b>	<b>1.829</b>	<b>-55.002</b>	<b>4</b>	<b>-18</b>	<b>76</b>	<b>-1.042</b>	<b>129</b>	<b>-9.983</b>	<b>86</b>
<b>23.383</b>	<b>1.428</b>	<b>-10.890</b>	<b>18</b>	<b>-22</b>	<b>242</b>	<b>-910</b>	<b>567</b>	<b>13.927</b>	<b>87</b>
26.140	3.190	-16.422	10	-12	203	-487	935	12.910	88
9.482	17	-3.687	-	-	14	-15	28	5.812	89
10.463	140	-6.135	1	-2	54	-136	109	4.469	90
<b>46.085</b>	<b>3.347</b>	<b>-26.244</b>	<b>11</b>	<b>-14</b>	<b>271</b>	<b>-638</b>	<b>1.072</b>	<b>23.191</b>	<b>91</b>
17.918	762	-13.866	9	-11	202	-755	526	4.818	92
2.115	134	-3.271	3	-2	10	-133	19	-1.023	93
813	23	-807	2	-17	6	-23	18	30	94
44.073	2.831	-28.633	18	-725	240	-2.822	469	18.295	95
<b>64.919</b>	<b>3.750</b>	<b>-46.577</b>	<b>32</b>	<b>-755</b>	<b>458</b>	<b>-3.733</b>	<b>1.032</b>	<b>22.120</b>	<b>96</b>
11.586	324	-10.636	3	-1	59	-248	194	1.216	97
3.535	414	-2.154	7	-15	69	-414	101	1.795	98
27.405	873	-11.643	18	-21	584	-865	990	16.623	99
<b>42.526</b>	<b>1.611</b>	<b>-24.433</b>	<b>28</b>	<b>-37</b>	<b>712</b>	<b>-1.527</b>	<b>1.285</b>	<b>19.634</b>	<b>100</b>
21	-	-10	-	-	-	-	7	11	101
<b>9.762.167</b>	<b>2.322.623</b>	<b>-9.303.681</b>	<b>1.676</b>	<b>-193.625</b>	<b>18.607</b>	<b>-2.314.712</b>	<b>50.208</b>	<b>2.777.582</b>	<b>102</b>

# Umsatzsteuerstatistik 2019

## 6.1 Ausgewählte Merkmale nach Wirtschaftsabteilungen der ÖNACE 2008 und Bundesländern

Zeile	Wirtschaftsabteilungen der ÖNACE 2008	Veran- lagungs- fälle	Steuerbarer Umsatz	Reverse-Charge- Umsatz		Steuerfreier Umsatz		
			1.000 EUR	Fälle	1.000 EUR	Fälle	1.000 EUR	
<b>Steiermark</b>								
1	Landwirtschaft, Jagd	<01>	2.262	440.311	163	3.645	358	15.045
2	Forstwirtschaft	<02>	653	205.231	86	2.029	105	11.757
3	Fischerei und Fischzucht	<03>	17	6.759	1	1	4	576
<b>4</b>	<b>Land- und Forstwirtschaft, Fischerei</b>	<b>&lt;A&gt;</b>	<b>2.932</b>	<b>652.301</b>	<b>250</b>	<b>5.675</b>	<b>467</b>	<b>27.378</b>
5	Kohlenbergbau	<05>	-	-	-	-	-	-
6	Gewinnung von Erdöl und Erdgas	<06>	-	-	-	-	-	-
7	Erzbergbau	<07>	1	G	G	G	G	G
8	Gew.v.Steinen u.Erden,sonstiger Bergbau	<08>	73	G	G	G	G	G
9	Erbr. v. Dienstleistungen für den Bergbau	<09>	10	2.204	2	87	1	1.309
<b>10</b>	<b>Bergbau, Gewinnung v.Steinen u.Erden</b>	<b>&lt;B&gt;</b>	<b>84</b>	<b>268.324</b>	<b>24</b>	<b>7.353</b>	<b>26</b>	<b>85.578</b>
11	H.v.Nahrungs-u.Futtermitteln	<10>	612	2.101.847	53	608	171	659.465
12	Getränkeherstellung	<11>	119	175.559	12	86	46	28.714
13	Tabakverarbeitung	<12>	-	-	-	-	-	-
14	Herstellung von Textilien	<13>	43	235.205	9	308	23	202.714
15	Herstellung von Bekleidung	<14>	129	27.012	1	22	55	2.824
16	Herstellung von Leder(waren) und Schuhen	<15>	27	343.099	4	3.059	10	323.323
17	Herst. v. Holz-, Flecht-, Korb- und Korkwaren	<16>	450	1.505.748	171	27.718	128	708.137
18	Herstellung v. Papier, Pappe und Waren daraus	<17>	31	1.990.562	17	7.107	23	1.723.007
19	H. v. Druckerz., Vervielf. v. bsp. Datenträgern	<18>	114	140.924	26	815	53	5.390
20	Kokerei und Mineralölverarbeitung	<19>	-	-	-	-	-	-
21	Herstellung von chemischen Erzeugnissen	<20>	74	592.698	11	2.697	41	344.153
22	Herstellung von pharmazeutischen Erzeugnissen	<21>	17	683.485	2	49	9	498.154
23	Herstellung von Gummi und Kunststoffwaren	<22>	75	380.705	34	2.574	50	218.455
24	H. v. Glas, Keramik, Bearb. v. Steinen u. Erden	<23>	232	808.102	92	37.148	64	235.011
25	Metallerzeugung und Bearbeitung	<24>	20	1.614.683	14	205.193	15	1.321.354
26	Herstellung von Metallerzeugnissen	<25>	672	1.970.235	373	128.394	217	760.478
27	H. v. EDV-Geräten, elektron. u. opt. Erzeugnissen	<26>	126	1.034.026	21	4.056	66	872.767
28	Herstellung von elektrischen Ausrüstungen	<27>	73	1.468.457	31	7.892	43	1.248.393
29	Maschinenbau	<28>	218	3.055.201	98	24.058	128	2.290.687
30	H.v.Kraftwagen und Kraftwagenteilen	<29>	53	7.081.853	20	14.690	32	2.957.235
31	Sonstiger Fahrzeugbau	<30>	13	18.742	3	32	6	1.595
32	Herstellung von Möbeln	<31>	521	388.939	227	15.831	84	64.062
33	Herstellung von sonstigen Waren	<32>	264	143.903	23	3.828	139	44.098
34	Rep. u. Install. v. Maschinen u. Ausrüstungen	<33>	374	387.659	100	39.424	112	23.949
<b>35</b>	<b>Herstellung von Waren</b>	<b>&lt;C&gt;</b>	<b>4.257</b>	<b>26.148.644</b>	<b>1.342</b>	<b>525.589</b>	<b>1.515</b>	<b>14.533.965</b>
36	Energieversorgung	<35>	947	2.971.976	551	673.164	134	5.676
37	Wasserversorgung	<36>	131	G	G	G	G	G
38	Abwasserentsorgung	<37>	211	126.470	33	3.252	19	5.006
39	Sammlung, Behandlung, Beseitigung v. Abfällen	<38>	151	595.202	80	77.566	33	70.673
40	Beseitig. v. Umweltverschmutzung, Entsorgung	<39>	2	G	G	G	G	G
<b>41</b>	<b>Energie- und Wasserversorgung</b>	<b>&lt;D, E&gt;</b>	<b>1.442</b>	<b>3.752.146</b>	<b>676</b>	<b>754.265</b>	<b>204</b>	<b>81.497</b>
42	Hochbau	<41>	2.289	2.172.948	321	276.506	252	239.226
43	Tiefbau	<42>	224	1.525.613	108	427.760	22	2.762
44	Vorbereitende Baustellenarbeiten, Bauinstallation	<43>	4.869	3.618.355	3.136	1.020.921	563	46.260
<b>45</b>	<b>Bau</b>	<b>&lt;F&gt;</b>	<b>7.382</b>	<b>7.316.916</b>	<b>3.565</b>	<b>1.725.187</b>	<b>837</b>	<b>288.248</b>
46	Handel, Instandhaltung u. Reparatur v. Kfz	<45>	2.235	5.140.558	458	5.093	720	1.862.823
47	Großhandel (ohne Handel mit Kfz)	<46>	3.456	9.978.291	481	382.262	1.342	2.677.766
48	Einzelhandel (ohne Handel mit Kfz)	<47>	6.701	5.248.443	563	59.919	2.140	187.288
<b>49</b>	<b>Handel; Instandhaltung u. Reparatur v. Kfz</b>	<b>&lt;G&gt;</b>	<b>12.392</b>	<b>20.367.292</b>	<b>1.502</b>	<b>447.274</b>	<b>4.202</b>	<b>4.727.877</b>
50	Landverkehr, Transport in Rohrfernleitungen	<49>	1.775	2.045.930	179	335.399	299	26.914
51	Schifffahrt	<50>	4	101	-	-	1	63
52	Luftfahrt	<51>	29	5.320	3	52	15	1.608



# Umsatzsteuerstatistik 2019

## 6.1 Ausgewählte Merkmale nach Wirtschaftsabteilungen der ÖNACE 2008 und Bundesländern

darunter gem. § 6 Abs. 1 Z. 1 in Verbindung mit § 7 Ausfuhrlieferungen		darunter gem. Art. 6 Abs. 1 Z. 1 u. 2 innergemeinschaftliche Lieferungen		Steuerpflichtiger Umsatz		darunter versteuert mit 20 % (Normalsteuersatz)		darunter versteuert mit 10 % (ermäßigter Steuersatz)		Zeile
Fälle	1.000 EUR	Fälle	1.000 EUR	Fälle	1.000 EUR	Fälle	1.000 EUR	Fälle	1.000 EUR	
<b>Steiermark</b>										
64	1.241	108	8.296	2.052	421.621	1.263	124.474	950	95.523	1
20	284	21	2.599	614	191.445	600	169.593	161	8.153	2
2	0	2	97	14	6.182	12	539	12	5.356	3
<b>86</b>	<b>1.525</b>	<b>131</b>	<b>10.992</b>	<b>2.680</b>	<b>619.248</b>	<b>1.875</b>	<b>294.606</b>	<b>1.123</b>	<b>109.032</b>	<b>4</b>
-	-	-	-	-	-	-	-	-	-	5
-	-	-	-	-	-	-	-	-	-	6
G	G	G	G	G	G	G	G	G	G	7
G	G	G	G	G	G	G	G	G	G	8
-	-	-	-	8	808	7	775	3	17	9
<b>9</b>	<b>13.321</b>	<b>20</b>	<b>70.118</b>	<b>74</b>	<b>175.393</b>	<b>73</b>	<b>172.611</b>	<b>22</b>	<b>2.030</b>	<b>10</b>
72	187.042	126	459.815	586	1.441.773	541	150.170	511	1.139.788	11
20	1.926	37	26.675	111	146.758	96	136.906	53	8.122	12
-	-	-	-	-	-	-	-	-	-	13
10	42.805	16	159.833	33	32.182	33	28.011	9	4.171	14
17	347	20	2.084	100	24.165	98	23.720	24	275	15
6	65.194	8	256.127	25	16.717	25	15.945	10	735	16
57	114.114	98	473.591	422	769.893	422	679.762	79	1.164	17
17	389.837	22	1.331.216	28	260.448	28	255.400	9	969	18
22	299	41	2.232	106	134.718	105	100.246	57	34.473	19
-	-	-	-	-	-	-	-	-	-	20
23	51.643	34	292.478	66	245.848	65	217.153	20	28.173	21
7	231.234	8	266.905	13	185.282	12	40.999	9	144.245	22
30	47.611	49	170.773	73	159.676	73	159.354	16	322	23
18	89.628	45	145.266	213	535.943	210	534.690	49	1.201	24
12	515.551	15	805.802	18	88.137	18	87.851	11	286	25
107	158.785	177	601.188	637	1.081.363	635	1.079.691	84	1.644	26
46	409.502	60	459.121	113	157.202	112	156.092	21	1.090	27
29	374.192	40	873.889	66	212.172	66	211.877	9	295	28
94	1.346.902	118	943.448	201	740.456	201	737.577	36	2.400	29
17	1.336.275	26	1.620.776	47	4.109.929	46	4.087.011	14	22.704	30
5	1.128	4	467	12	17.115	12	17.114	1	1	31
25	8.826	48	54.331	499	309.046	496	307.907	89	979	32
37	12.365	45	10.230	179	95.976	177	95.052	39	890	33
42	5.806	90	16.899	342	324.287	341	321.501	42	365	34
<b>713</b>	<b>5.391.012</b>	<b>1.127</b>	<b>8.973.146</b>	<b>3.890</b>	<b>11.089.086</b>	<b>3.812</b>	<b>9.444.029</b>	<b>1.192</b>	<b>1.394.292</b>	<b>35</b>
16	701	17	1.019	650	2.293.136	638	2.261.187	107	28.487	36
G	G	G	G	G	G	G	G	G	G	37
2	1.687	5	2.484	196	118.212	78	35.942	182	82.262	38
8	584	24	70.041	136	446.963	128	101.598	107	342.065	39
G	G	G	G	G	G	G	G	G	G	40
<b>27</b>	<b>2.983</b>	<b>49</b>	<b>73.577</b>	<b>1.100</b>	<b>2.916.385</b>	<b>893</b>	<b>2.409.660</b>	<b>508</b>	<b>499.934</b>	<b>41</b>
31	4.872	22	6.757	1.942	1.657.216	1.614	1.595.037	1.337	61.569	42
5	332	14	920	191	1.095.091	191	1.094.033	15	1.039	43
184	12.273	258	25.136	4.552	2.551.174	4.533	2.535.566	672	14.802	44
<b>220</b>	<b>17.477</b>	<b>294</b>	<b>32.813</b>	<b>6.685</b>	<b>5.303.481</b>	<b>6.338</b>	<b>5.224.636</b>	<b>2.024</b>	<b>77.410</b>	<b>45</b>
262	937.711	502	921.001	2.107	3.272.642	2.100	3.263.816	347	8.356	46
571	942.158	1.056	1.724.941	3.088	6.918.263	3.018	4.958.800	909	1.384.837	47
675	45.553	805	111.193	6.190	5.001.236	6.059	3.703.200	2.987	1.181.365	48
<b>1.508</b>	<b>1.925.422</b>	<b>2.363</b>	<b>2.757.135</b>	<b>11.385</b>	<b>15.192.141</b>	<b>11.177</b>	<b>11.925.816</b>	<b>4.243</b>	<b>2.574.558</b>	<b>49</b>
101	6.013	167	8.606	1.703	1.683.617	1.599	1.195.742	944	480.990	50
-	-	-	-	3	38	2	25	3	13	51
4	218	2	25	19	3.660	18	3.156	6	301	52

# Umsatzsteuerstatistik 2019

## 6.1 Ausgewählte Merkmale nach Wirtschaftsabteilungen der ÖNACE 2008 und Bundesländern

Zeile	Wirtschaftsabteilungen der ÖNACE 2008	Innergemein- schaftlicher Erwerb		darunter steuerpflichtig				
				versteuert mit 20 %		versteuert mit 10 %		
		Fälle	1.000 EUR	Fälle	1.000 EUR	Fälle	1.000 EUR	
<b>Steiermark</b>								
1	Landwirtschaft, Jagd	<01>	533	19.515	480	9.042	116	1.455
2	Forstwirtschaft	<02>	177	2.968	171	2.187	21	14
3	Fischerei und Fischzucht	<03>	11	2.258	9	309	6	1.917
<b>4</b>	<b>Land- und Forstwirtschaft, Fischerei</b>	<b>&lt;A&gt;</b>	<b>721</b>	<b>24.741</b>	<b>660</b>	<b>11.538</b>	<b>143</b>	<b>3.386</b>
5	Kohlenbergbau	<05>	-	-	-	-	-	-
6	Gewinnung von Erdöl und Erdgas	<06>	-	-	-	-	-	-
7	Erzbergbau	<07>	G	G	G	G	G	G
8	Gew.v.Steinen u.Erden,sonstiger Bergbau	<08>	G	G	G	G	G	G
9	Erbr. v. Dienstleistungen für den Bergbau	<09>	2	4	2	4	-	-
<b>10</b>	<b>Bergbau, Gewinnung v.Steinen u.Erden</b>	<b>&lt;B&gt;</b>	<b>34</b>	<b>15.655</b>	<b>34</b>	<b>15.651</b>	<b>5</b>	<b>2</b>
11	H.v.Nahrungs-u.Futtermitteln	<10>	355	270.359	337	83.003	206	154.407
12	Getränkeherstellung	<11>	73	34.265	71	28.909	28	5.322
13	Tabakverarbeitung	<12>	-	-	-	-	-	-
14	Herstellung von Textilien	<13>	30	105.569	30	105.537	3	18
15	Herstellung von Bekleidung	<14>	78	4.068	78	4.067	3	0
16	Herstellung von Leder(waren) und Schuhen	<15>	20	127.166	20	127.157	3	9
17	Herst. v. Holz-, Flecht-, Korb- und Korkwaren	<16>	254	166.191	254	165.466	26	52
18	Herstellung v. Papier, Pappe und Waren daraus	<17>	26	380.211	26	380.203	5	5
19	H. v. Druckerz., Vervielf. v. besp. Datenträgern	<18>	76	14.827	75	13.489	15	1.338
20	Kokerei und Mineralölverarbeitung	<19>	-	-	-	-	-	-
21	Herstellung von chemischen Erzeugnissen	<20>	52	284.506	51	273.970	11	10.529
22	Herstellung von pharmazeutischen Erzeugnissen	<21>	13	215.100	11	150.442	7	64.636
23	Herstellung von Gummi und Kunststoffwaren	<22>	59	95.283	59	95.122	6	159
24	H. v. Glas, Keramik, Bearb. v. Steinen u. Erden	<23>	157	122.727	156	122.695	23	8
25	Metallerzeugung und Bearbeitung	<24>	17	343.251	17	343.243	4	8
26	Herstellung von Metallerzeugnissen	<25>	481	370.929	480	370.837	47	16
27	H. v. EDV-Geräten, elektron. u. opt. Erzeugnissen	<26>	94	177.620	93	177.508	26	92
28	Herstellung von elektrischen Ausrüstungen	<27>	56	261.632	56	261.624	13	7
29	Maschinenbau	<28>	172	661.304	172	661.127	30	39
30	H.v.Kraftwagen und Kraftwagenteilen	<29>	41	4.207.570	41	4.193.440	5	5
31	Sonstiger Fahrzeugbau	<30>	9	3.100	9	3.100	2	1
32	Herstellung von Möbeln	<31>	334	38.526	331	38.512	30	6
33	Herstellung von sonstigen Waren	<32>	162	20.504	161	20.405	20	12
34	Rep. u. Install. v. Maschinen u. Ausrüstungen	<33>	262	31.763	260	31.715	12	15
<b>35</b>	<b>Herstellung von Waren</b>	<b>&lt;C&gt;</b>	<b>2.821</b>	<b>7.936.471</b>	<b>2.788</b>	<b>7.651.571</b>	<b>525</b>	<b>236.684</b>
36	Energieversorgung	<35>	194	19.804	185	18.387	27	257
37	Wasserversorgung	<36>	G	G	G	G	G	G
38	Abwasserentsorgung	<37>	46	3.081	45	3.072	1	0
39	Sammlung, Behandlung, Beseitigung v. Abfällen	<38>	75	23.180	75	23.132	10	39
40	Beseitig. v. Umweltverschmutzung, Entsorgung	<39>	G	G	G	G	G	G
<b>41</b>	<b>Energie- und Wasserversorgung</b>	<b>&lt;D, E&gt;</b>	<b>331</b>	<b>46.257</b>	<b>321</b>	<b>44.783</b>	<b>41</b>	<b>296</b>
42	Hochbau	<41>	336	16.873	332	16.794	25	7
43	Tiefbau	<42>	72	10.812	71	10.787	3	0
44	Vorbereitende Baustellenarbeiten, Bauinstallation	<43>	2.596	123.922	2.573	123.393	137	80
<b>45</b>	<b>Bau</b>	<b>&lt;F&gt;</b>	<b>3.004</b>	<b>151.607</b>	<b>2.976</b>	<b>150.974</b>	<b>165</b>	<b>87</b>
46	Handel, Instandhaltung u. Reparatur v. Kfz	<45>	1.470	456.095	1.463	455.457	85	157
47	Großhandel (ohne Handel mit Kfz)	<46>	2.049	2.754.526	1.985	1.801.816	390	883.916
48	Einzelhandel (ohne Handel mit Kfz)	<47>	4.238	698.542	4.099	655.739	1.026	30.090
<b>49</b>	<b>Handel; Instandhaltung u. Reparatur v. Kfz</b>	<b>&lt;G&gt;</b>	<b>7.757</b>	<b>3.909.163</b>	<b>7.547</b>	<b>2.913.012</b>	<b>1.501</b>	<b>914.163</b>
50	Landverkehr, Transport in Rohrfernleitungen	<49>	563	28.460	556	27.875	25	88
51	Schifffahrt	<50>	-	-	-	-	-	-
52	Luftfahrt	<51>	9	357	9	357	2	0

# Umsatzsteuerstatistik 2019

## 6.1 Ausgewählte Merkmale nach Wirtschaftsabteilungen der ÖNACE 2008 und Bundesländern

Umsatzsteuer (brutto)	Erwerbsteuer	Abziehbare Vorsteuer insgesamt	darunter Einfuhr- umsatzsteuer		darunter aus innergemein- schaftlichem Erwerb		Zahllast Gutschrift (-) (Saldo)		Zeile
			Fälle	1.000 EUR	Fälle	1.000 EUR	Fälle	1.000 EUR	
<b>Steiermark</b>									
61.361	3.099	-58.237	13	-48	464	-2.786	2.154	6.335	1
36.809	538	-25.023	7	-20	173	-521	627	12.324	2
788	258	-1.934	3	-24	10	-256	16	-887	3
<b>98.958</b>	<b>3.895</b>	<b>-85.194</b>	<b>23</b>	<b>-92</b>	<b>647</b>	<b>-3.563</b>	<b>2.797</b>	<b>17.772</b>	<b>4</b>
-	-	-	-	-	-	-	-	-	5
-	-	-	-	-	-	-	-	-	6
G	G	G	G	G	G	G	G	G	7
G	G	G	G	G	G	G	G	G	8
163	1	-421	-	-	2	-1	10	-257	9
<b>37.684</b>	<b>3.130</b>	<b>-35.935</b>	<b>5</b>	<b>-2.858</b>	<b>34</b>	<b>-3.130</b>	<b>83</b>	<b>4.835</b>	<b>10</b>
171.445	36.322	-242.422	36	-3.998	352	-36.321	599	-34.653	11
29.279	6.317	-24.139	7	-86	71	-6.316	116	11.456	12
-	-	-	-	-	-	-	-	-	13
10.059	21.109	-38.987	11	-1.614	29	-21.108	38	-7.818	14
5.319	814	-3.821	11	-642	76	-812	104	2.311	15
11.178	25.432	-60.996	7	-16.242	20	-25.432	26	-24.386	16
163.342	33.183	-211.718	41	-7.346	252	-32.673	437	18.602	17
98.053	76.041	-298.428	15	-8.395	26	-76.041	30	-124.334	18
23.901	2.832	-18.025	9	-38	76	-2.831	111	8.704	19
-	-	-	-	-	-	-	-	-	20
52.838	55.848	-99.781	19	-1.380	52	-55.847	72	8.906	21
38.927	36.555	-78.354	4	-4.652	13	-36.555	17	-2.872	22
35.849	19.040	-54.747	31	-733	59	-19.026	75	142	23
115.654	24.540	-112.873	24	-3.632	155	-24.540	221	27.349	24
112.312	68.649	-241.441	13	-17.021	17	-68.649	20	-60.480	25
275.895	74.169	-261.613	92	-9.584	477	-74.120	666	88.443	26
90.833	35.511	-213.270	54	-61.532	92	-35.499	125	-87.032	27
104.513	52.325	-239.223	30	-36.842	56	-52.325	73	-82.380	28
240.109	132.229	-487.631	82	-21.677	172	-132.223	215	-114.968	29
860.768	838.689	-1.264.853	15	-58.529	41	-838.689	47	434.602	30
4.268	620	-3.421	6	-607	9	-618	13	1.464	31
66.271	7.703	-49.976	17	-236	330	-7.702	506	23.845	32
20.677	4.089	-16.010	32	-1.951	138	-4.049	210	8.775	33
81.611	6.347	-55.014	38	-791	259	-6.201	368	32.943	34
<b>2.613.101</b>	<b>1.558.364</b>	<b>-4.076.743</b>	<b>594</b>	<b>-257.528</b>	<b>2.772</b>	<b>-1.557.577</b>	<b>4.089</b>	<b>128.619</b>	<b>35</b>
816.657	3.834	-637.660	10	-37	193	-3.833	908	182.785	36
G	G	G	G	G	G	G	G	G	37
15.658	614	-14.170	3	-53	45	-614	202	1.903	38
69.637	4.631	-76.239	6	-344	74	-4.628	149	-1.966	39
G	G	G	G	G	G	G	G	G	40
<b>908.876</b>	<b>9.117</b>	<b>-735.881</b>	<b>20</b>	<b>-435</b>	<b>328</b>	<b>-9.113</b>	<b>1.383</b>	<b>181.891</b>	<b>41</b>
467.067	3.361	-284.179	13	-124	319	-3.184	2.227	186.116	42
370.025	2.158	-237.162	9	-498	71	-2.149	216	133.895	43
607.129	24.690	-437.915	123	-1.529	2.575	-24.618	4.784	193.825	44
<b>1.444.221</b>	<b>30.209</b>	<b>-959.256</b>	<b>145</b>	<b>-2.151</b>	<b>2.965</b>	<b>-29.951</b>	<b>7.227</b>	<b>513.836</b>	<b>45</b>
657.931	91.110	-835.414	102	-2.291	1.453	-90.993	2.169	-86.601	46
1.270.003	456.855	-1.452.689	555	-154.184	2.017	-455.985	3.368	275.067	47
905.039	135.699	-771.154	438	-9.781	4.159	-135.230	6.457	269.545	48
<b>2.832.973</b>	<b>683.664</b>	<b>-3.059.257</b>	<b>1.095</b>	<b>-166.256</b>	<b>7.629</b>	<b>-682.208</b>	<b>11.994</b>	<b>458.011</b>	<b>49</b>
337.003	5.625	-287.800	19	-119	558	-5.543	1.750	54.420	50
6	-	-7	-	-	-	-	4	-1	51
705	71	-443	4	-18	9	-71	24	333	52

# Umsatzsteuerstatistik 2019

## 6.1 Ausgewählte Merkmale nach Wirtschaftsabteilungen der ÖNACE 2008 und Bundesländern

Zeile	Wirtschaftsabteilungen der ÖNACE 2008	Veran- lagungs- fälle	Steuerbarer Umsatz	Reverse-Charge- Umsatz		Steuerfreier Umsatz		
			1.000 EUR	Fälle	1.000 EUR	Fälle	1.000 EUR	
<b>Steiermark</b>								
53	Lagerei, Erbr. sonst. Dienstleist. f. d. Verkehr	<52>	188	640.200	20	8.562	73	135.353
54	Post-, Kurier- u.. Expressdienste	<53>	70	18.585	4	174	6	49
<b>55</b>	<b>Verkehr und Lagerei</b>	<b>&lt;H&gt;</b>	<b>2.066</b>	<b>2.710.136</b>	<b>206</b>	<b>344.187</b>	<b>394</b>	<b>163.987</b>
56	Beherbergung	<55>	2.352	1.000.852	81	823	260	10.509
57	Gastronomie	<56>	4.804	1.240.753	88	928	388	13.581
<b>58</b>	<b>Beherbergung und Gastronomie</b>	<b>&lt;I&gt;</b>	<b>7.156</b>	<b>2.241.605</b>	<b>169</b>	<b>1.751</b>	<b>648</b>	<b>24.090</b>
59	Verlagswesen	<58>	169	206.823	9	315	63	2.975
60	Herst., Verleih, Vertrieb v. Filmen; Kinos u.a.	<59>	389	56.387	12	101	69	662
61	Rundfunkveranstalter	<60>	16	14.376	1	5	4	63
62	Telekommunikation	<61>	39	13.506	5	440	9	126
63	Erbr. v. Dienstleist. d. Informationstechnologie	<62>	1.921	686.402	87	24.815	373	121.905
64	Informationsdienstleistungen	<63>	667	113.848	28	1.815	98	5.652
<b>65</b>	<b>Information und Kommunikation</b>	<b>&lt;J&gt;</b>	<b>3.201</b>	<b>1.091.342</b>	<b>142</b>	<b>27.491</b>	<b>616</b>	<b>131.383</b>
66	Erbr. v. Finanzdienstleistungen	<64>	782	174.797	56	3.230	-	-
67	Versicherungswesen (ohne Sozialversicherung)	<65>	19	66.360	1	30	-	-
68	damit verb. Tätigkeiten	<66>	428	40.816	14	591	-	-
<b>69</b>	<b>Finanz- u. Versicherungsdienstleist.</b>	<b>&lt;K&gt;</b>	<b>1.229</b>	<b>281.973</b>	<b>71</b>	<b>3.851</b>	<b>-</b>	<b>-</b>
<b>70</b>	<b>Grundstücks- und Wohnungswesen</b>	<b>&lt;L/68&gt;</b>	<b>23.229</b>	<b>2.908.810</b>	<b>235</b>	<b>10.384</b>	<b>2.330</b>	<b>463.924</b>
71	Rechts-, Steuerberatung, Wirtschaftsprüfung	<69>	1.717	588.445	31	200	174	14.864
72	Verwaltung v. Unternehmen, Unternehmensberat.	<70>	3.367	708.490	105	9.304	515	61.838
73	Architektur- u. Ingenieurbüros	<71>	3.162	1.770.125	192	84.025	381	682.352
74	Forschung und Entwicklung	<72>	264	86.457	13	331	89	9.529
75	Werbung und Marktforschung	<73>	1.371	262.246	69	1.486	250	15.170
76	Sonstige freiberufliche Tätigkeiten	<74>	1.413	121.320	60	1.420	331	11.118
77	Veterinärwesen	<75>	296	71.414	6	68	38	222
<b>78</b>	<b>Erbr. v. freiberufl. Dienstleistungen</b>	<b>&lt;M&gt;</b>	<b>11.590</b>	<b>3.608.497</b>	<b>476</b>	<b>96.834</b>	<b>1.778</b>	<b>795.093</b>
79	Vermietung v. beweglichen Sachen	<77>	490	343.806	52	7.005	90	16.683
80	Vermittlung und Überlassung v. Arbeitskräften	<78>	242	710.877	118	261.356	32	899
81	Reisebüros, -veranstalter, Reservierungsdienstl.	<79>	236	78.100	9	150	80	31.512
82	Wach- und Sicherheitsdienste, Detekteien	<80>	66	24.290	2	17	5	166
83	Gebäudebetreuung, Garten- u. Landschaftsbau	<81>	953	530.140	343	46.723	85	2.342
84	Erbr. v. sonst. wirtschaftl. Dienstleist. a.n.g.	<82>	487	140.887	24	1.188	110	3.547
<b>85</b>	<b>Erbr. v. sonst. wirtschaftl. Dienstleist.</b>	<b>&lt;N&gt;</b>	<b>2.474</b>	<b>1.828.100</b>	<b>548</b>	<b>316.439</b>	<b>402</b>	<b>55.149</b>
<b>86</b>	<b>Öffentl. Verwalt., Verteidigung, Sozialvers.</b>	<b>&lt;O/84&gt;</b>	<b>323</b>	<b>3.391.131</b>	<b>179</b>	<b>3.114</b>	<b>25</b>	<b>2.734.491</b>
<b>87</b>	<b>Erziehung und Unterricht</b>	<b>&lt;P/85&gt;</b>	<b>1.334</b>	<b>211.738</b>	<b>18</b>	<b>85</b>	<b>504</b>	<b>40.875</b>
88	Gesundheitswesen	<86>	3.241	2.425.775	22	393	2.848	1.946.442
89	Heime	<87>	167	318.244	5	9	18	3.548
90	Sozialwesen	<88>	417	594.503	12	712	149	193.574
<b>91</b>	<b>Gesundheits- und Sozialwesen</b>	<b>&lt;Q&gt;</b>	<b>3.825</b>	<b>3.338.522</b>	<b>39</b>	<b>1.114</b>	<b>3.015</b>	<b>2.143.564</b>
92	Kreative, künstler., unterhaltende Tätigkeiten	<90>	1.058	85.575	34	700	341	5.684
93	Bibliotheken, Museen, botan. u. zoolog. Gärten	<91>	43	22.768	3	2.381	9	118
94	Spiel-, Wett- und Lotteriewesen	<92>	24	51.926	5	1.202	8	3.998
95	Dienstleist. d. Sports, d. Unterhaltung u. Erholung	<93>	802	262.405	25	420	169	12.900
<b>96</b>	<b>Kunst, Unterhaltung und Erholung</b>	<b>&lt;R&gt;</b>	<b>1.927</b>	<b>422.674</b>	<b>67</b>	<b>4.703</b>	<b>527</b>	<b>22.700</b>
97	Interessenvertretungen, kirchl. Vereinigungen	<94>	343	109.614	14	130	72	10.786
98	Rep. v. EDV-Geräten u. Gebrauchsgütern	<95>	185	34.816	21	230	50	1.539
99	Erbr. v. sonst. überwiegend pers. Dienstleistg.	<96>	2.526	387.333	68	1.731	685	15.236
<b>100</b>	<b>Erbringung v. sonst. Dienstleistg.</b>	<b>&lt;S&gt;</b>	<b>3.054</b>	<b>531.763</b>	<b>103</b>	<b>2.091</b>	<b>807</b>	<b>27.561</b>
101	Nicht zuordenbar		13	159	-	-	5	56
<b>102</b>	<b>I N S G E S A M T</b>		<b>89.910</b>	<b>81.072.074</b>	<b>9.612</b>	<b>4.277.393</b>	<b>18.302</b>	<b>26.347.413</b>

# Umsatzsteuerstatistik 2019

## 6.1 Ausgewählte Merkmale nach Wirtschaftsabteilungen der ÖNACE 2008 und Bundesländern

darunter gem. § 6 Abs. 1 Z. 1 in Verbindung mit § 7 Ausfuhrlieferungen		darunter gem. Art. 6 Abs. 1 Z. 1 u. 2 innergemeinschaftliche Lieferungen		Steuerpflichtiger Umsatz		darunter versteuert mit 20 % (Normalsteuersatz)		darunter versteuert mit 10 % (ermäßigter Steuersatz)		Zeile
Fälle	1.000 EUR	Fälle	1.000 EUR	Fälle	1.000 EUR	Fälle	1.000 EUR	Fälle	1.000 EUR	
<b>Steiermark</b>										
24	4.054	27	45.573	162	496.285	161	489.900	39	4.755	53
1	1	3	18	68	18.362	68	18.198	8	164	54
<b>130</b>	<b>10.286</b>	<b>199</b>	<b>54.222</b>	<b>1.955</b>	<b>2.201.962</b>	<b>1.848</b>	<b>1.707.021</b>	<b>1.000</b>	<b>486.223</b>	<b>55</b>
78	1.134	16	463	2.199	989.520	1.976	209.863	2.002	758.787	56
132	638	41	2.084	4.559	1.226.244	4.427	533.119	4.094	687.616	57
<b>210</b>	<b>1.772</b>	<b>57</b>	<b>2.547</b>	<b>6.758</b>	<b>2.215.764</b>	<b>6.403</b>	<b>742.982</b>	<b>6.096</b>	<b>1.446.403</b>	<b>58</b>
33	696	41	1.550	149	203.533	142	118.701	88	84.562	59
17	161	17	131	342	55.623	339	40.447	49	3.205	60
1	0	1	12	13	14.309	13	14.291	1	15	61
3	23	5	73	36	12.941	34	11.512	13	1.429	62
139	27.684	173	91.075	1.685	539.681	1.678	536.585	167	2.524	63
24	1.523	42	2.887	566	106.381	561	103.983	64	2.289	64
<b>217</b>	<b>30.087</b>	<b>279</b>	<b>95.728</b>	<b>2.791</b>	<b>932.468</b>	<b>2.767</b>	<b>825.519</b>	<b>382</b>	<b>94.024</b>	<b>65</b>
-	-	-	-	587	171.567	565	152.044	283	19.492	66
-	-	-	-	18	66.329	18	33.844	10	31.871	67
-	-	-	-	388	40.225	373	36.658	134	3.088	68
-	-	-	-	<b>993</b>	<b>278.121</b>	<b>956</b>	<b>222.546</b>	<b>427</b>	<b>54.451</b>	<b>69</b>
<b>163</b>	<b>12.628</b>	<b>47</b>	<b>3.882</b>	<b>21.102</b>	<b>2.434.502</b>	<b>17.778</b>	<b>1.541.233</b>	<b>16.686</b>	<b>888.497</b>	<b>70</b>
49	298	7	112	1.647	573.381	1.632	565.505	329	7.384	71
88	6.368	88	7.123	2.980	637.349	2.926	502.215	718	134.171	72
113	470.379	111	199.287	2.911	1.003.748	2.884	993.804	458	9.673	73
18	3.550	24	3.891	180	76.596	175	63.082	44	13.506	74
65	1.036	94	1.447	1.252	245.590	1.243	238.775	201	5.790	75
44	3.115	72	4.513	1.152	108.781	1.130	101.462	179	3.861	76
13	8	7	34	282	71.124	280	39.782	237	23.055	77
<b>390</b>	<b>484.754</b>	<b>403</b>	<b>216.407</b>	<b>10.404</b>	<b>2.716.569</b>	<b>10.270</b>	<b>2.504.625</b>	<b>2.166</b>	<b>197.440</b>	<b>78</b>
23	3.628	46	9.146	434	320.118	432	314.779	96	4.498	79
17	170	9	425	222	448.622	217	444.147	41	4.050	80
14	4.524	11	705	194	46.439	187	27.931	119	17.741	81
1	63	2	52	60	24.107	59	23.926	12	180	82
26	666	15	639	898	481.074	890	431.912	180	33.686	83
15	79	20	475	389	136.152	370	125.260	113	9.642	84
<b>96</b>	<b>9.130</b>	<b>103</b>	<b>11.442</b>	<b>2.197</b>	<b>1.456.512</b>	<b>2.155</b>	<b>1.367.955</b>	<b>561</b>	<b>69.797</b>	<b>85</b>
-	-	2	36	310	653.525	307	88.753	301	535.711	86
<b>28</b>	<b>441</b>	<b>22</b>	<b>448</b>	<b>901</b>	<b>170.778</b>	<b>844</b>	<b>107.495</b>	<b>345</b>	<b>62.357</b>	<b>87</b>
48	1.721	10	108	1.456	478.940	1.337	72.168	913	406.598	88
4	4	1	0	148	314.687	129	8.277	141	304.661	89
10	189	7	113	315	400.217	295	65.101	142	320.822	90
<b>62</b>	<b>1.914</b>	<b>18</b>	<b>221</b>	<b>1.919</b>	<b>1.193.844</b>	<b>1.761</b>	<b>145.546</b>	<b>1.196</b>	<b>1.032.081</b>	<b>91</b>
29	158	46	1.986	794	79.191	621	41.969	190	11.637	92
5	67	4	27	41	20.269	39	8.400	37	9.297	93
-	-	1	18	16	46.726	16	46.559	6	167	94
30	3.707	32	4.580	668	249.085	651	186.938	303	26.134	95
<b>64</b>	<b>3.932</b>	<b>83</b>	<b>6.611</b>	<b>1.519</b>	<b>395.271</b>	<b>1.327</b>	<b>283.866</b>	<b>536</b>	<b>47.235</b>	<b>96</b>
9	90	10	23	284	98.698	236	55.242	191	40.951	97
7	83	16	717	155	33.048	154	31.668	20	1.375	98
40	392	32	566	1.902	370.367	1.892	285.828	359	56.604	99
<b>56</b>	<b>565</b>	<b>58</b>	<b>1.306</b>	<b>2.341</b>	<b>502.113</b>	<b>2.282</b>	<b>372.738</b>	<b>570</b>	<b>98.930</b>	<b>100</b>
-	-	-	-	8	104	8	91	3	13	101
<b>3.979</b>	<b>7.907.251</b>	<b>5.255</b>	<b>12.310.627</b>	<b>79.012</b>	<b>50.447.268</b>	<b>72.874</b>	<b>39.381.725</b>	<b>39.381</b>	<b>9.670.415</b>	<b>102</b>

# Umsatzsteuerstatistik 2019

## 6.1 Ausgewählte Merkmale nach Wirtschaftsabteilungen der ÖNACE 2008 und Bundesländern

Zeile	Wirtschaftsabteilungen der ÖNACE 2008	Innergemeinschaftlicher Erwerb		darunter steuerpflichtig				
				versteuert mit 20 %		versteuert mit 10 %		
		Fälle	1.000 EUR	Fälle	1.000 EUR	Fälle	1.000 EUR	
<b>Steiermark</b>								
53	Lagerei, Erbr. sonst. Dienstleist. f. d. Verkehr	<52>	88	92.390	84	87.373	13	1.925
54	Post-, Kurier- u.. Expressdienste	<53>	22	240	22	233	2	6
<b>55</b>	<b>Verkehr und Lagerei</b>	<b>&lt;H&gt;</b>	<b>682</b>	<b>121.447</b>	<b>671</b>	<b>115.838</b>	<b>42</b>	<b>2.019</b>
56	Beherbergung	<55>	806	11.616	779	11.015	196	542
57	Gastronomie	<56>	1.714	19.597	1.562	9.329	612	10.233
<b>58</b>	<b>Beherbergung und Gastronomie</b>	<b>&lt;I&gt;</b>	<b>2.520</b>	<b>31.213</b>	<b>2.341</b>	<b>20.344</b>	<b>808</b>	<b>10.775</b>
59	Verlagswesen	<58>	67	2.920	62	1.384	25	1.536
60	Herst., Verleih, Vertrieb v. Filmen; Kinos u.a.	<59>	206	1.784	204	1.767	25	3
61	Rundfunkveranstalter	<60>	6	135	6	133	2	2
62	Telekommunikation	<61>	20	1.282	20	1.281	1	0
63	Erbr. v. Dienstleist. d. Informationstechnologie	<62>	989	43.816	968	43.599	227	63
64	Informationsdienstleistungen	<63>	262	3.275	259	3.254	42	19
<b>65</b>	<b>Information und Kommunikation</b>	<b>&lt;J&gt;</b>	<b>1.550</b>	<b>53.212</b>	<b>1.519</b>	<b>51.418</b>	<b>322</b>	<b>1.623</b>
66	Erbr. v. Finanzdienstleistungen	<64>	123	7.285	117	7.240	21	44
67	Versicherungswesen (ohne Sozialversicherung)	<65>	6	194	6	191	4	3
68	damit verb. Tätigkeiten	<66>	98	755	95	727	15	7
<b>69</b>	<b>Finanz- u. Versicherungsdienstleist.</b>	<b>&lt;K&gt;</b>	<b>227</b>	<b>8.234</b>	<b>218</b>	<b>8.158</b>	<b>40</b>	<b>54</b>
<b>70</b>	<b>Grundstücks- und Wohnungswesen</b>	<b>&lt;L/68&gt;</b>	<b>930</b>	<b>22.641</b>	<b>910</b>	<b>19.748</b>	<b>58</b>	<b>2.675</b>
71	Rechts-, Steuerberatung, Wirtschaftsprüfung	<69>	372	750	350	674	73	71
72	Verwaltung v. Unternehmen, Unternehmensberat.	<70>	685	31.208	648	30.423	189	611
73	Architektur- u. Ingenieurbüros	<71>	1.070	181.750	1.013	181.317	269	124
74	Forschung und Entwicklung	<72>	98	7.666	95	7.635	30	28
75	Werbung und Marktforschung	<73>	632	8.018	614	7.664	127	326
76	Sonstige freiberufliche Tätigkeiten	<74>	453	6.351	439	6.298	67	29
77	Veterinärwesen	<75>	169	960	136	623	98	238
<b>78</b>	<b>Erbr. v. freiberufl. Dienstleistungen</b>	<b>&lt;M&gt;</b>	<b>3.479</b>	<b>236.703</b>	<b>3.295</b>	<b>234.634</b>	<b>853</b>	<b>1.427</b>
79	Vermietung v. beweglichen Sachen	<77>	207	26.076	203	25.971	16	64
80	Vermittlung und Überlassung v. Arbeitskräften	<78>	107	1.920	103	1.786	13	6
81	Reisebüros, -veranstalter, Reservierungsdienstl.	<79>	83	1.381	80	1.292	17	66
82	Wach- und Sicherheitsdienste, Detekteien	<80>	26	148	26	148	3	0
83	Gebäudebetreuung, Garten- u. Landschaftsbau	<81>	396	10.413	389	7.722	40	109
84	Erbr. v. sonst. wirtschaftl. Dienstleist. a.n.g.	<82>	111	2.788	108	2.773	20	15
<b>85</b>	<b>Erbr. v. sonst. wirtschaftl. Dienstleist.</b>	<b>&lt;N&gt;</b>	<b>930</b>	<b>42.726</b>	<b>909</b>	<b>39.692</b>	<b>109</b>	<b>260</b>
<b>86</b>	<b>Öffentl. Verwalt., Verteidigung, Sozialvers.</b>	<b>&lt;O/84&gt;</b>	<b>147</b>	<b>5.333</b>	<b>143</b>	<b>5.196</b>	<b>59</b>	<b>93</b>
<b>87</b>	<b>Erziehung und Unterricht</b>	<b>&lt;P/85&gt;</b>	<b>390</b>	<b>16.400</b>	<b>355</b>	<b>15.149</b>	<b>146</b>	<b>1.032</b>
88	Gesundheitswesen	<86>	502	27.710	464	17.935	146	9.552
89	Heime	<87>	106	628	103	571	28	45
90	Sozialwesen	<88>	100	686	97	648	37	37
<b>91</b>	<b>Gesundheits- und Sozialwesen</b>	<b>&lt;Q&gt;</b>	<b>708</b>	<b>29.024</b>	<b>664</b>	<b>19.154</b>	<b>211</b>	<b>9.634</b>
92	Kreative, künstler., unterhaltende Tätigkeiten	<90>	293	2.787	276	2.660	53	54
93	Bibliotheken, Museen, botan. u. zoolog. Gärten	<91>	23	585	23	497	11	35
94	Spiel-, Wett- und Lotteriewesen	<92>	6	155	6	154	1	1
95	Dienstleist. d. Sports, d. Unterhaltung u. Erholung	<93>	366	17.729	363	16.360	86	225
<b>96</b>	<b>Kunst, Unterhaltung und Erholung</b>	<b>&lt;R&gt;</b>	<b>688</b>	<b>21.256</b>	<b>668</b>	<b>19.671</b>	<b>151</b>	<b>315</b>
97	Interessenvertretungen, kirchl. Vereinigungen	<94>	89	1.665	85	1.407	35	227
98	Rep. v. EDV-Geräten u. Gebrauchsgütern	<95>	105	4.027	104	4.019	6	0
99	Erbr. v. sonst. überwiegend pers. Dienstleistg.	<96>	1.125	21.372	1.098	20.930	149	400
<b>100</b>	<b>Erbringung v. sonst. Dienstleistg.</b>	<b>&lt;S&gt;</b>	<b>1.319</b>	<b>27.064</b>	<b>1.287</b>	<b>26.356</b>	<b>190</b>	<b>627</b>
101	Nicht zuordenbar		-	-	-	-	-	-
<b>102</b>	<b>INSGESAMT</b>		<b>28.238</b>	<b>12.699.150</b>	<b>27.306</b>	<b>11.362.890</b>	<b>5.369</b>	<b>1.185.154</b>

# Umsatzsteuerstatistik 2019

## 6.1 Ausgewählte Merkmale nach Wirtschaftsabteilungen der ÖNACE 2008 und Bundesländern

Umsatzsteuer (brutto)	Erwerbsteuer	Abziehbare Vorsteuer insgesamt	darunter Einfuhr- umsatzsteuer		darunter aus innergemein- schaftlichem Erwerb		Zahllast Gutschrift (-) (Saldo)		Zeile
			Fälle	1.000 EUR	Fälle	1.000 EUR	Fälle	1.000 EUR	
<b>Steiermark</b>									
147.436	18.038	-146.176	9	-222	86	-17.979	181	19.348	53
3.664	47	-1.399	1	0	22	-47	68	2.312	54
<b>488.814</b>	<b>23.781</b>	<b>-435.825</b>	<b>33</b>	<b>-359</b>	<b>675</b>	<b>-23.640</b>	<b>2.027</b>	<b>76.412</b>	<b>55</b>
124.238	2.260	-111.847	26	-28	802	-2.254	2.256	14.450	56
176.797	2.890	-116.458	39	-88	1.699	-2.842	4.656	63.195	57
<b>301.035</b>	<b>5.150</b>	<b>-228.305</b>	<b>65</b>	<b>-116</b>	<b>2.501</b>	<b>-5.096</b>	<b>6.912</b>	<b>77.645</b>	<b>58</b>
34.023	430	-25.361	8	-28	66	-430	164	9.129	59
11.152	354	-7.808	14	-7	199	-352	369	3.697	60
2.902	27	-1.334	2	0	6	-27	13	1.595	61
3.087	256	-3.334	2	0	19	-256	39	10	62
131.953	8.733	-99.156	108	-9.243	967	-8.693	1.848	41.535	63
25.972	653	-19.380	16	-49	253	-637	633	7.231	64
<b>209.089</b>	<b>10.453</b>	<b>-156.373</b>	<b>150</b>	<b>-9.327</b>	<b>1.510</b>	<b>-10.395</b>	<b>3.066</b>	<b>63.197</b>	<b>65</b>
36.432	1.452	-26.914	7	-91	76	-1.327	776	10.955	66
11.173	39	-15.943	-	-	3	-37	19	-4.732	67
7.902	149	-4.365	5	-11	82	-124	423	3.683	68
<b>55.507</b>	<b>1.640</b>	<b>-47.222</b>	<b>12</b>	<b>-102</b>	<b>161</b>	<b>-1.488</b>	<b>1.218</b>	<b>9.906</b>	<b>69</b>
<b>411.373</b>	<b>4.239</b>	<b>-392.667</b>	<b>41</b>	<b>-243</b>	<b>890</b>	<b>-4.112</b>	<b>22.207</b>	<b>21.727</b>	<b>70</b>
114.306	142	-29.717	3	-2	362	-130	1.666	84.722	71
136.822	6.146	-92.761	40	-211	663	-6.115	3.228	54.904	72
247.957	36.277	-257.165	91	-7.108	1.053	-36.243	3.064	27.040	73
17.687	1.530	-19.028	44	-332	97	-1.528	228	199	74
50.176	1.568	-29.568	34	-85	623	-1.565	1.300	22.052	75
22.042	1.266	-11.230	23	-77	438	-1.247	1.235	11.607	76
11.363	161	-5.133	4	-1	165	-160	284	6.388	77
<b>600.353</b>	<b>47.090</b>	<b>-444.602</b>	<b>239</b>	<b>-7.816</b>	<b>3.401</b>	<b>-46.988</b>	<b>11.005</b>	<b>206.912</b>	<b>78</b>
64.786	5.201	-68.329	23	-205	206	-5.201	475	1.680	79
91.696	374	-17.070	7	-64	107	-358	239	74.991	80
8.044	265	-11.825	3	-1	80	-265	207	-3.521	81
4.811	30	-807	1	-1	25	-30	64	4.033	82
100.182	1.889	-40.758	15	-12	394	-1.884	919	61.155	83
29.239	556	-18.180	14	-24	109	-555	429	11.619	84
<b>298.758</b>	<b>8.315</b>	<b>-156.969</b>	<b>63</b>	<b>-307</b>	<b>921</b>	<b>-8.293</b>	<b>2.333</b>	<b>149.957</b>	<b>85</b>
<b>75.986</b>	<b>1.054</b>	<b>-104.788</b>	<b>2</b>	<b>0</b>	<b>127</b>	<b>-303</b>	<b>317</b>	<b>-27.836</b>	<b>86</b>
<b>30.775</b>	<b>3.159</b>	<b>-19.578</b>	<b>15</b>	<b>-30</b>	<b>312</b>	<b>-591</b>	<b>1.023</b>	<b>14.347</b>	<b>87</b>
56.342	4.542	-36.005	10	-7	347	-599	1.635	24.882	88
32.369	119	-19.161	1	0	105	-118	159	13.377	89
47.186	133	-22.011	6	-1	98	-130	331	25.271	90
<b>135.897</b>	<b>4.794</b>	<b>-77.177</b>	<b>17</b>	<b>-8</b>	<b>550</b>	<b>-847</b>	<b>2.125</b>	<b>63.530</b>	<b>91</b>
13.800	544	-10.719	19	-97	282	-541	817	3.614	92
3.041	108	-6.197	6	-12	23	-108	42	-3.032	93
9.473	31	-3.447	-	-	6	-31	21	6.056	94
53.487	3.295	-44.816	37	-134	361	-3.291	713	12.023	95
<b>79.801</b>	<b>3.978</b>	<b>-65.179</b>	<b>62</b>	<b>-243</b>	<b>672</b>	<b>-3.971</b>	<b>1.593</b>	<b>18.661</b>	<b>96</b>
15.851	307	-18.368	2	-1	80	-226	315	-2.223	97
6.492	804	-4.110	8	-33	105	-803	159	3.187	98
66.954	4.228	-30.798	55	-308	1.093	-4.203	1.987	40.385	99
<b>89.297</b>	<b>5.339</b>	<b>-53.276</b>	<b>65</b>	<b>-342</b>	<b>1.278</b>	<b>-5.232</b>	<b>2.461</b>	<b>41.349</b>	<b>100</b>
19	-	-5	-	-	-	-	8	14	101
<b>10.712.517</b>	<b>2.407.372</b>	<b>-11.134.232</b>	<b>2.646</b>	<b>-448.215</b>	<b>27.373</b>	<b>-2.396.503</b>	<b>83.868</b>	<b>2.020.787</b>	<b>102</b>

# Umsatzsteuerstatistik 2019

## 6.1 Ausgewählte Merkmale nach Wirtschaftsabteilungen der ÖNACE 2008 und Bundesländern

Zeile	Wirtschaftsabteilungen der ÖNACE 2008	Veran- lagungs- fälle	Steuerbarer Umsatz	Reverse-Charge- Umsatz		Steuerfreier Umsatz		
			1.000 EUR	Fälle	1.000 EUR	Fälle	1.000 EUR	
<b>Tirol</b>								
1	Landwirtschaft, Jagd	<01>	1.310	127.042	105	1.361	252	5.708
2	Forstwirtschaft	<02>	334	60.286	44	1.400	79	2.505
3	Fischerei und Fischzucht	<03>	12	548	-	-	4	18
<b>4</b>	<b>Land- und Forstwirtschaft, Fischerei</b>	<b>&lt;A&gt;</b>	<b>1.656</b>	<b>187.876</b>	<b>149</b>	<b>2.761</b>	<b>335</b>	<b>8.231</b>
5	Kohlenbergbau	<05>	-	-	-	-	-	-
6	Gewinnung von Erdöl und Erdgas	<06>	-	-	-	-	-	-
7	Erzbergbau	<07>	-	-	-	-	-	-
8	Gew.v.Steinen u.Erden,sonstiger Bergbau	<08>	46	G	G	G	G	G
9	Erbr. v. Dienstleistungen für den Bergbau	<09>	2	G	G	G	G	G
<b>10</b>	<b>Bergbau, Gewinnung v.Steinen u.Erden</b>	<b>&lt;B&gt;</b>	<b>48</b>	<b>141.096</b>	<b>24</b>	<b>13.666</b>	<b>26</b>	<b>10.875</b>
11	H.v.Nahrungs-u.Futtermitteln	<10>	348	973.844	22	254	139	418.514
12	Getränkeherstellung	<11>	63	64.298	2	12	30	12.453
13	Tabakverarbeitung	<12>	-	-	-	-	-	-
14	Herstellung von Textilien	<13>	58	29.248	7	88	39	8.142
15	Herstellung von Bekleidung	<14>	89	131.834	4	5	45	102.253
16	Herstellung von Leder(waren) und Schuhen	<15>	31	37.258	2	0	18	19.162
17	Herst. v. Holz-, Flecht-, Korb- und Korkwaren	<16>	412	1.615.865	136	22.670	147	954.131
18	Herstellung v. Papier, Pappe und Waren daraus	<17>	10	308.478	1	41	7	274.582
19	H. v. Druckerz., Vervielf. v. besp. Datenträgern	<18>	88	72.516	13	106	54	12.932
20	Kokerei und Mineralölverarbeitung	<19>	1	G	G	G	G	G
21	Herstellung von chemischen Erzeugnissen	<20>	37	241.239	4	396	21	115.627
22	Herstellung von pharmazeutischen Erzeugnissen	<21>	8	1.473.712	1	0	6	1.159.412
23	Herstellung von Gummi und Kunststoffwaren	<22>	51	448.974	18	4.574	39	304.694
24	H. v. Glas, Keramik, Bearb. v. Steinen u. Erden	<23>	147	1.097.529	52	21.362	56	658.489
25	Metallerzeugung und Bearbeitung	<24>	20	1.241.094	9	72.947	13	1.071.342
26	Herstellung von Metallerzeugnissen	<25>	417	857.186	199	45.558	162	423.541
27	H. v. EDV-Geräten, elektron. u. opt. Erzeugnissen	<26>	61	505.068	14	554	28	362.912
28	Herstellung von elektrischen Ausrüstungen	<27>	58	1.288.640	24	5.041	38	933.315
29	Maschinenbau	<28>	151	1.607.174	68	10.950	93	1.185.906
30	H.v.Kraftwagen und Kraftwagenteilen	<29>	25	212.605	10	604	12	121.566
31	Sonstiger Fahrzeugbau	<30>	13	G	G	G	G	G
32	Herstellung von Möbeln	<31>	405	288.599	165	17.805	122	22.975
33	Herstellung von sonstigen Waren	<32>	261	91.203	6	109	161	34.113
34	Rep. u. Install. v. Maschinen u. Ausrüstungen	<33>	224	136.111	64	3.431	77	10.580
<b>35</b>	<b>Herstellung von Waren</b>	<b>&lt;C&gt;</b>	<b>2.978</b>	<b>12.728.851</b>	<b>823</b>	<b>206.520</b>	<b>1.314</b>	<b>8.209.712</b>
36	Energieversorgung	<35>	284	1.520.330	190	180.202	40	15.788
37	Wasserversorgung	<36>	68	G	G	G	G	G
38	Abwasserentsorgung	<37>	62	72.613	19	3.014	10	556
39	Sammlung, Behandlung, Beseitigung v. Abfällen	<38>	93	251.862	43	32.047	24	21.586
40	Beseitig. v. Umweltverschmutzung, Entsorgung	<39>	1	G	G	G	G	G
<b>41</b>	<b>Energie- und Wasserversorgung</b>	<b>&lt;D, E&gt;</b>	<b>508</b>	<b>1.857.946</b>	<b>259</b>	<b>216.180</b>	<b>81</b>	<b>37.988</b>
42	Hochbau	<41>	937	1.627.926	175	95.257	187	235.424
43	Tiefbau	<42>	89	136.514	41	22.101	12	1.449
44	Vorbereitende Baustellenarbeiten, Bauinstallation	<43>	3.763	2.728.995	2.451	504.334	589	33.328
<b>45</b>	<b>Bau</b>	<b>&lt;F&gt;</b>	<b>4.789</b>	<b>4.493.435</b>	<b>2.667</b>	<b>621.692</b>	<b>788</b>	<b>270.201</b>
46	Handel, Instandhaltung u. Reparatur v. Kfz	<45>	1.055	1.697.961	186	2.498	420	312.585
47	Großhandel (ohne Handel mit Kfz)	<46>	2.334	5.580.384	275	90.948	1.108	1.338.665
48	Einzelhandel (ohne Handel mit Kfz)	<47>	4.643	4.684.617	294	27.981	1.993	268.411
<b>49</b>	<b>Handel; Instandhaltung u. Reparatur v. Kfz</b>	<b>&lt;G&gt;</b>	<b>8.032</b>	<b>11.962.962</b>	<b>755</b>	<b>121.427</b>	<b>3.521</b>	<b>1.919.661</b>
50	Landverkehr, Transport in Rohrfernleitungen	<49>	1.368	1.880.521	179	44.978	349	70.729
51	Schifffahrt	<50>	4	239	-	-	1	10
52	Luftfahrt	<51>	22	26.967	-	-	10	12.004



# Umsatzsteuerstatistik 2019

## 6.1 Ausgewählte Merkmale nach Wirtschaftsabteilungen der ÖNACE 2008 und Bundesländern

darunter gem. § 6 Abs. 1 Z. 1 in Verbindung mit § 7 Ausfuhrlieferungen		darunter gem. Art. 6 Abs. 1 Z. 1 u. 2 innergemeinschaftliche Lieferungen		Steuerpflichtiger Umsatz		darunter versteuert mit 20 % (Normalsteuersatz)		darunter versteuert mit 10 % (ermäßigter Steuersatz)		Zeile
Fälle	1.000 EUR	Fälle	1.000 EUR	Fälle	1.000 EUR	Fälle	1.000 EUR	Fälle	1.000 EUR	
<b>Tirol</b>										
10	129	39	1.645	1.117	119.973	794	38.881	777	63.845	1
2	31	25	919	299	56.381	284	51.601	81	1.857	2
-	-	1	0	8	530	6	242	7	289	3
<b>12</b>	<b>160</b>	<b>65</b>	<b>2.564</b>	<b>1.424</b>	<b>176.884</b>	<b>1.084</b>	<b>90.724</b>	<b>865</b>	<b>65.991</b>	<b>4</b>
-	-	-	-	-	-	-	-	-	-	5
-	-	-	-	-	-	-	-	-	-	6
-	-	-	-	-	-	-	-	-	-	7
G	G	G	G	G	G	G	G	G	G	8
G	G	G	G	G	G	G	G	G	G	9
<b>5</b>	<b>431</b>	<b>22</b>	<b>9.430</b>	<b>45</b>	<b>116.555</b>	<b>44</b>	<b>104.603</b>	<b>26</b>	<b>11.923</b>	<b>10</b>
35	37.686	103	376.576	329	555.077	311	43.122	304	508.685	11
9	258	25	12.023	56	51.834	52	49.696	34	2.048	12
-	-	-	-	-	-	-	-	-	-	13
21	627	26	6.604	44	21.018	44	20.912	10	102	14
13	20.804	18	81.035	63	29.576	63	29.306	16	270	15
8	2.895	13	16.230	27	18.096	27	18.045	9	48	16
43	156.871	92	796.400	370	639.064	358	536.759	108	5.416	17
5	152.313	5	122.257	8	33.855	7	33.204	5	638	18
29	1.079	44	10.865	83	59.478	83	55.058	44	4.419	19
G	G	G	G	G	G	G	G	G	G	20
14	20.040	16	95.438	30	125.216	30	124.431	13	740	21
3	603.058	6	556.354	7	314.299	7	34.409	6	279.698	22
28	46.066	37	258.533	49	139.707	49	139.009	11	676	23
21	392.305	42	265.221	132	417.678	131	414.410	33	3.161	24
9	232.251	12	838.090	19	96.805	19	94.009	9	2.581	25
65	23.321	130	398.342	394	388.088	393	385.986	95	1.865	26
20	222.499	21	140.322	48	141.602	47	140.981	9	439	27
21	384.085	35	549.194	56	350.284	54	338.672	17	11.613	28
76	379.741	87	805.597	138	410.318	136	409.526	39	787	29
6	31.684	12	89.881	24	90.436	24	90.096	4	340	30
G	G	G	G	G	G	G	G	G	G	31
37	2.396	89	18.954	386	247.818	384	244.768	136	2.999	32
48	5.688	54	11.676	172	56.980	167	55.788	39	902	33
23	2.022	58	8.412	202	122.100	201	121.605	29	445	34
<b>539</b>	<b>2.718.507</b>	<b>931</b>	<b>5.460.246</b>	<b>2.649</b>	<b>4.312.622</b>	<b>2.599</b>	<b>3.383.084</b>	<b>971</b>	<b>827.872</b>	<b>35</b>
4	42	9	519	199	1.324.339	193	1.166.811	45	151.711	36
G	G	G	G	G	G	G	G	G	G	37
2	12	7	544	61	69.043	53	13.850	54	55.178	38
1	3	20	21.445	88	198.228	81	57.652	62	139.274	39
G	G	G	G	G	G	G	G	G	G	40
<b>7</b>	<b>57</b>	<b>39</b>	<b>22.530</b>	<b>411</b>	<b>1.603.776</b>	<b>360</b>	<b>1.247.223</b>	<b>214</b>	<b>349.417</b>	<b>41</b>
17	745	24	2.709	742	1.297.245	684	1.280.122	380	16.276	42
-	-	9	1.414	74	112.964	73	112.185	16	698	43
152	9.418	347	18.069	3.542	2.191.333	3.524	2.172.868	707	17.722	44
<b>169</b>	<b>10.163</b>	<b>380</b>	<b>22.192</b>	<b>4.358</b>	<b>3.601.542</b>	<b>4.281</b>	<b>3.565.175</b>	<b>1.103</b>	<b>34.696</b>	<b>45</b>
132	19.864	334	290.841	990	1.382.879	987	1.378.643	207	4.087	46
495	291.600	894	1.039.968	2.056	4.150.772	1.993	2.938.382	701	1.108.848	47
903	94.790	797	143.009	4.208	4.388.225	4.111	3.035.674	2.048	1.280.623	48
<b>1.530</b>	<b>406.254</b>	<b>2.025</b>	<b>1.473.818</b>	<b>7.254</b>	<b>9.921.876</b>	<b>7.091</b>	<b>7.352.699</b>	<b>2.956</b>	<b>2.393.558</b>	<b>49</b>
72	28.399	182	7.862	1.283	1.764.815	1.191	709.352	808	1.051.489	50
-	-	1	10	3	229	3	116	2	113	51
3	19	1	55	16	14.962	16	14.406	4	97	52

# Umsatzsteuerstatistik 2019

## 6.1 Ausgewählte Merkmale nach Wirtschaftsabteilungen der ÖNACE 2008 und Bundesländern

Zeile	Wirtschaftsabteilungen der ÖNACE 2008	Innergemein- schaftlicher Erwerb		darunter steuerpflichtig				
				versteuert mit 20 %		versteuert mit 10 %		
		Fälle	1.000 EUR	Fälle	1.000 EUR	Fälle	1.000 EUR	
<b>Tirol</b>								
1	Landwirtschaft, Jagd	<01>	356	16.410	296	7.573	95	4.540
2	Forstwirtschaft	<02>	127	4.024	123	3.808	16	21
3	Fischerei und Fischzucht	<03>	6	88	5	8	2	44
<b>4</b>	<b>Land- und Forstwirtschaft, Fischerei</b>	<b>&lt;A&gt;</b>	<b>489</b>	<b>20.522</b>	<b>424</b>	<b>11.389</b>	<b>113</b>	<b>4.605</b>
5	Kohlenbergbau	<05>	-	-	-	-	-	-
6	Gewinnung von Erdöl und Erdgas	<06>	-	-	-	-	-	-
7	Erzbergbau	<07>	-	-	-	-	-	-
8	Gew.v.Steinen u.Erden,sonstiger Bergbau	<08>	G	G	G	G	G	G
9	Erbr. v. Dienstleistungen für den Bergbau	<09>	G	G	G	G	G	G
<b>10</b>	<b>Bergbau, Gewinnung v.Steinen u.Erden</b>	<b>&lt;B&gt;</b>	<b>30</b>	<b>1.593</b>	<b>29</b>	<b>1.543</b>	<b>4</b>	<b>1</b>
11	H.v.Nahrungs-u.Futtermitteln	<10>	252	234.422	240	51.631	159	182.693
12	Getränkeherstellung	<11>	36	6.724	36	6.038	19	660
13	Tabakverarbeitung	<12>	-	-	-	-	-	-
14	Herstellung von Textilien	<13>	42	5.833	41	5.573	4	3
15	Herstellung von Bekleidung	<14>	53	42.058	53	42.056	5	2
16	Herstellung von Leder(waren) und Schuhen	<15>	24	9.648	24	9.613	2	1
17	Herst. v. Holz-, Flecht-, Korb- und Korkwaren	<16>	248	419.723	243	408.895	32	598
18	Herstellung v. Papier, Pappe und Waren daraus	<17>	6	45.683	6	45.683	-	-
19	H. v. Druckerz., Vervielf. v. besp. Datenträgern	<18>	67	10.550	67	10.539	16	8
20	Kokerei und Mineralölverarbeitung	<19>	G	G	G	G	G	G
21	Herstellung von chemischen Erzeugnissen	<20>	27	76.056	27	76.012	10	44
22	Herstellung von pharmazeutischen Erzeugnissen	<21>	6	468.519	6	166.830	5	301.510
23	Herstellung von Gummi und Kunststoffwaren	<22>	45	161.729	45	161.502	11	187
24	H. v. Glas, Keramik, Bearb. v. Steinen u. Erden	<23>	103	151.283	103	151.198	18	82
25	Metallerzeugung und Bearbeitung	<24>	15	762.406	15	762.404	2	3
26	Herstellung von Metallerzeugnissen	<25>	319	213.016	317	212.857	39	50
27	H. v. EDV-Geräten, elektron. u. opt. Erzeugnissen	<26>	40	72.564	40	72.558	9	5
28	Herstellung von elektrischen Ausrüstungen	<27>	45	454.534	45	454.500	9	33
29	Maschinenbau	<28>	120	567.168	120	564.785	23	1.972
30	H.v.Kraftwagen und Kraftwagenteilen	<29>	20	72.986	20	72.986	2	0
31	Sonstiger Fahrzeugbau	<30>	G	G	G	G	G	G
32	Herstellung von Möbeln	<31>	289	23.590	289	23.583	23	4
33	Herstellung von sonstigen Waren	<32>	165	13.349	160	12.816	32	11
34	Rep. u. Install. v. Maschinen u. Ausrüstungen	<33>	161	10.603	161	10.588	15	15
<b>35</b>	<b>Herstellung von Waren</b>	<b>&lt;C&gt;</b>	<b>2.094</b>	<b>3.825.158</b>	<b>2.069</b>	<b>3.325.361</b>	<b>435</b>	<b>487.881</b>
36	Energieversorgung	<35>	68	27.608	64	22.027	10	1.468
37	Wasserversorgung	<36>	G	G	G	G	G	G
38	Abwasserentsorgung	<37>	40	1.593	39	1.568	3	4
39	Sammlung, Behandlung, Beseitigung v. Abfällen	<38>	47	6.134	47	6.112	3	19
40	Beseitig. v. Umweltverschmutzung, Entsorgung	<39>	G	G	G	G	G	G
<b>41</b>	<b>Energie- und Wasserversorgung</b>	<b>&lt;D, E&gt;</b>	<b>161</b>	<b>35.510</b>	<b>156</b>	<b>29.882</b>	<b>18</b>	<b>1.491</b>
42	Hochbau	<41>	259	27.430	256	27.217	25	34
43	Tiefbau	<42>	44	4.561	43	4.505	5	26
44	Vorbereitende Baustellenarbeiten, Bauinstallation	<43>	2.206	146.836	2.195	146.435	131	88
<b>45</b>	<b>Bau</b>	<b>&lt;F&gt;</b>	<b>2.509</b>	<b>178.827</b>	<b>2.494</b>	<b>178.157</b>	<b>161</b>	<b>148</b>
46	Handel, Instandhaltung u. Reparatur v. Kfz	<45>	758	285.250	751	265.901	56	25
47	Großhandel (ohne Handel mit Kfz)	<46>	1.497	1.862.584	1.448	1.354.710	371	486.326
48	Einzelhandel (ohne Handel mit Kfz)	<47>	3.232	818.697	3.124	698.981	941	107.357
<b>49</b>	<b>Handel; Instandhaltung u. Reparatur v. Kfz</b>	<b>&lt;G&gt;</b>	<b>5.487</b>	<b>2.966.531</b>	<b>5.323</b>	<b>2.319.592</b>	<b>1.368</b>	<b>593.708</b>
50	Landverkehr, Transport in Rohrfernleitungen	<49>	592	38.833	586	38.180	63	221
51	Schifffahrt	<50>	1	0	1	0	-	-
52	Luftfahrt	<51>	9	322	9	62	1	0

# Umsatzsteuerstatistik 2019

## 6.1 Ausgewählte Merkmale nach Wirtschaftsabteilungen der ÖNACE 2008 und Bundesländern

Umsatzsteuer (brutto)	Erwerbsteuer	Abziehbare Vorsteuer insgesamt	darunter Einfuhr- umsatzsteuer		darunter aus innergemein- schaftlichem Erwerb		Zahllast Gutschrift (-) (Saldo)		Zeile
			Fälle	1.000 EUR	Fälle	1.000 EUR	Fälle	1.000 EUR	
<b>Tirol</b>									
16.683	2.524	-17.952	16	-26	311	-2.336	1.182	1.252	1
11.375	789	-7.348	2	-16	123	-769	315	4.819	2
82	11	-93	1	-1	5	-6	9	-1	3
<b>28.140</b>	<b>3.324</b>	<b>-25.393</b>	<b>19</b>	<b>-43</b>	<b>439</b>	<b>-3.111</b>	<b>1.506</b>	<b>6.070</b>	<b>4</b>
-	-	-	-	-	-	-	-	-	5
-	-	-	-	-	-	-	-	-	6
-	-	-	-	-	-	-	-	-	7
G	G	G	G	G	G	G	G	G	8
G	G	G	G	G	G	G	G	G	9
<b>23.074</b>	<b>309</b>	<b>-17.153</b>	-	-	<b>29</b>	<b>-304</b>	<b>47</b>	<b>6.231</b>	<b>10</b>
65.848	28.605	-100.027	28	-1.498	251	-28.581	338	-5.587	11
10.722	1.274	-8.469	5	-164	36	-1.274	61	3.526	12
-	-	-	-	-	-	-	-	-	13
4.328	1.115	-3.443	13	-63	41	-1.115	51	1.999	14
10.214	8.411	-21.862	8	-5.983	49	-8.410	68	-3.236	15
5.523	1.923	-6.274	9	-892	23	-1.921	27	1.172	16
142.277	83.130	-237.427	24	-2.788	244	-83.119	381	-12.043	17
7.929	9.137	-30.815	5	-2.480	6	-9.136	8	-13.748	18
11.809	2.109	-9.126	13	-20	67	-2.109	85	4.793	19
G	G	G	G	G	G	G	G	G	20
26.458	15.207	-30.687	8	-1.116	26	-15.205	35	10.978	21
70.562	63.540	-239.190	5	-49.164	6	-63.531	8	-105.133	22
35.177	32.319	-65.997	22	-1.203	44	-32.319	51	1.499	23
115.362	30.248	-185.793	15	-31.763	101	-30.237	137	-40.292	24
64.457	152.481	-274.131	9	-17.955	15	-152.481	19	-57.193	25
95.728	42.576	-118.398	54	-6.891	317	-42.546	407	19.906	26
43.560	14.512	-68.345	21	-16.649	39	-14.512	56	-10.273	27
97.334	90.903	-193.098	22	-17.674	45	-90.898	57	-4.862	28
137.091	113.154	-285.772	67	-33.747	120	-113.149	151	-35.435	29
19.717	14.597	-31.376	5	-426	20	-14.597	25	2.953	30
G	G	G	G	G	G	G	G	G	31
53.031	4.717	-37.586	14	-41	288	-4.709	392	20.172	32
11.970	2.564	-10.933	40	-1.548	142	-2.523	203	3.599	33
26.071	2.119	-17.121	30	-248	160	-2.119	215	11.067	34
<b>1.055.898</b>	<b>715.184</b>	<b>-1.977.464</b>	<b>423</b>	<b>-192.659</b>	<b>2.051</b>	<b>-715.033</b>	<b>2.789</b>	<b>-206.459</b>	<b>35</b>
409.293	5.087	-305.419	9	-44	68	-5.085	273	108.669	36
G	G	G	G	G	G	G	G	G	37
8.435	314	-7.600	2	-3	38	-309	62	1.212	38
30.697	1.225	-30.095	4	-43	47	-1.225	93	1.826	39
G	G	G	G	G	G	G	G	G	40
<b>450.666</b>	<b>6.661</b>	<b>-345.307</b>	<b>16</b>	<b>-90</b>	<b>159</b>	<b>-6.654</b>	<b>493</b>	<b>111.790</b>	<b>41</b>
342.108	5.449	-195.324	9	-25	230	-5.125	905	152.298	42
31.531	908	-20.823	5	-204	44	-907	87	11.456	43
499.073	29.302	-326.477	106	-1.151	2.193	-29.267	3.663	201.752	44
<b>872.712</b>	<b>35.659</b>	<b>-542.624</b>	<b>120</b>	<b>-1.380</b>	<b>2.467</b>	<b>-35.299</b>	<b>4.655</b>	<b>365.506</b>	<b>45</b>
284.490	53.183	-280.008	54	-484	750	-53.147	1.023	57.661	46
815.047	322.079	-928.207	378	-33.084	1.483	-321.848	2.259	209.334	47
768.953	152.086	-671.063	346	-7.826	3.174	-151.824	4.399	249.033	48
<b>1.868.490</b>	<b>527.348</b>	<b>-1.879.278</b>	<b>778</b>	<b>-41.394</b>	<b>5.407</b>	<b>-526.819</b>	<b>7.681</b>	<b>516.028</b>	<b>49</b>
299.687	7.718	-277.747	37	-372	585	-7.700	1.323	30.124	50
35	0	-22	-	-	1	0	4	13	51
3.344	12	-1.283	1	-3	9	-12	20	2.074	52

# Umsatzsteuerstatistik 2019

## 6.1 Ausgewählte Merkmale nach Wirtschaftsabteilungen der ÖNACE 2008 und Bundesländern

Zeile	Wirtschaftsabteilungen der ÖNACE 2008	Veranlagungsfälle	Steuerbarer Umsatz	Reverse-Charge-Umsatz		Steuerfreier Umsatz		
			1.000 EUR	Fälle	1.000 EUR	Fälle	1.000 EUR	
<b>Tirol</b>								
53	Lagerei, Erbr. sonst. Dienstleist. f. d. Verkehr	<52>	172	502.966	10	738	66	171.294
54	Post-, Kurier- u.. Expressdienste	<53>	46	9.662	2	6	11	154
<b>55</b>	<b>Verkehr und Lagerei</b>	<b>&lt;H&gt;</b>	<b>1.612</b>	<b>2.420.355</b>	<b>191</b>	<b>45.722</b>	<b>437</b>	<b>254.191</b>
56	Beherbergung	<55>	8.334	3.659.900	215	2.366	1.267	38.667
57	Gastronomie	<56>	3.667	1.272.787	59	550	342	10.216
<b>58</b>	<b>Beherbergung und Gastronomie</b>	<b>&lt;I&gt;</b>	<b>12.001</b>	<b>4.932.687</b>	<b>274</b>	<b>2.916</b>	<b>1.609</b>	<b>48.883</b>
59	Verlagswesen	<58>	111	204.691	9	2.358	47	35.040
60	Herst., Verleih, Vertrieb v. Filmen; Kinos u.a.	<59>	284	33.850	13	466	79	1.481
61	Rundfunkveranstalter	<60>	10	2.984	-	-	1	18
62	Telekommunikation	<61>	33	20.730	5	157	8	256
63	Erbr. v. Dienstleist. d. Informationstechnologie	<62>	961	199.468	56	8.439	226	13.189
64	Informationsdienstleistungen	<63>	318	224.797	18	1.030	75	122.221
<b>65</b>	<b>Information und Kommunikation</b>	<b>&lt;J&gt;</b>	<b>1.717</b>	<b>686.520</b>	<b>101</b>	<b>12.450</b>	<b>436</b>	<b>172.205</b>
66	Erbr. v. Finanzdienstleistungen	<64>	526	177.104	16	1.009	-	-
67	Versicherungswesen (ohne Sozialversicherung)	<65>	6	5.093	-	-	-	-
68	damit verb. Tätigkeiten	<66>	332	26.671	6	219	-	-
<b>69</b>	<b>Finanz- u. Versicherungsdienstleist.</b>	<b>&lt;K&gt;</b>	<b>864</b>	<b>208.868</b>	<b>22</b>	<b>1.228</b>	<b>-</b>	<b>-</b>
<b>70</b>	<b>Grundstücks- und Wohnungswesen</b>	<b>&lt;L/68&gt;</b>	<b>19.264</b>	<b>2.364.063</b>	<b>153</b>	<b>4.000</b>	<b>3.613</b>	<b>385.912</b>
71	Rechts-, Steuerberatung, Wirtschaftsprüfung	<69>	1.495	493.837	32	358	183	8.404
72	Verwaltung v. Unternehmen, Unternehmensberat.	<70>	2.297	370.198	59	5.236	379	24.138
73	Architektur- u. Ingenieurbüros	<71>	2.157	745.461	80	24.536	249	58.560
74	Forschung und Entwicklung	<72>	137	38.992	4	49	51	26.379
75	Werbung und Marktforschung	<73>	1.155	190.090	60	798	268	5.260
76	Sonstige freiberufliche Tätigkeiten	<74>	912	82.632	48	2.203	273	5.590
77	Veterinärwesen	<75>	158	31.321	4	11	21	131
<b>78</b>	<b>Erbr. v. freiberufl. Dienstleistungen</b>	<b>&lt;M&gt;</b>	<b>8.311</b>	<b>1.952.531</b>	<b>287</b>	<b>33.191</b>	<b>1.424</b>	<b>128.462</b>
79	Vermietung v. beweglichen Sachen	<77>	374	175.666	24	4.342	111	23.435
80	Vermittlung und Überlassung v. Arbeitskräften	<78>	64	54.101	23	23.375	5	248
81	Reisebüros, -veranstalter, Reservierungsdienstl.	<79>	295	632.324	6	288	131	338.398
82	Wach- und Sicherheitsdienste, Detekteien	<80>	49	12.521	2	103	6	73
83	Gebäudebetreuung, Garten- u. Landschaftsbau	<81>	954	284.234	355	26.010	144	4.152
84	Erbr. v. sonst. wirtschaftl. Dienstleist. a.n.g.	<82>	335	97.601	22	487	91	5.354
<b>85</b>	<b>Erbr. v. sonst. wirtschaftl. Dienstleist.</b>	<b>&lt;N&gt;</b>	<b>2.071</b>	<b>1.256.447</b>	<b>432</b>	<b>54.605</b>	<b>488</b>	<b>371.660</b>
<b>86</b>	<b>Öffentl. Verwalt., Verteidigung, Sozialvers.</b>	<b>&lt;O/84&gt;</b>	<b>294</b>	<b>2.709.783</b>	<b>164</b>	<b>17.047</b>	<b>21</b>	<b>2.163.075</b>
<b>87</b>	<b>Erziehung und Unterricht</b>	<b>&lt;P/85&gt;</b>	<b>959</b>	<b>180.467</b>	<b>19</b>	<b>399</b>	<b>360</b>	<b>26.881</b>
88	Gesundheitswesen	<86>	3.200	1.485.817	22	211	2.917	1.174.647
89	Heime	<87>	48	332.508	-	-	13	9.170
90	Sozialwesen	<88>	217	176.640	7	18	99	16.042
<b>91</b>	<b>Gesundheits- und Sozialwesen</b>	<b>&lt;Q&gt;</b>	<b>3.465</b>	<b>1.994.965</b>	<b>29</b>	<b>229</b>	<b>3.029</b>	<b>1.199.859</b>
92	Kreative, künstler., unterhaltende Tätigkeiten	<90>	995	61.454	41	474	386	5.143
93	Bibliotheken, Museen, botan. u. zoolog. Gärten	<91>	32	13.200	2	0	11	180
682	Spiel-, Wett- und Lotteriewesen	<92>	23	138.506	-	-	13	134.451
95	Dienstleist. d. Sports, d. Unterhaltung u. Erholung	<93>	846	267.502	41	757	243	12.621
<b>96</b>	<b>Kunst, Unterhaltung und Erholung</b>	<b>&lt;R&gt;</b>	<b>1.896</b>	<b>480.662</b>	<b>84</b>	<b>1.231</b>	<b>653</b>	<b>152.395</b>
97	Interessenvertretungen, kirchl. Vereinigungen	<94>	218	68.127	4	138	72	8.657
98	Rep. v. EDV-Geräten u. Gebrauchsgütern	<95>	143	30.103	17	210	40	3.103
99	Erbr. v. sonst. überwiegend pers. Dienstleistg.	<96>	1.734	234.381	43	1.811	577	11.007
<b>100</b>	<b>Erbringung v. sonst. Dienstleistg.</b>	<b>&lt;S&gt;</b>	<b>2.095</b>	<b>332.611</b>	<b>64</b>	<b>2.159</b>	<b>689</b>	<b>22.767</b>
101	Nicht zuordenbar		17	261	-	-	8	108
<b>102</b>	<b>INSGESAMT</b>		<b>72.577</b>	<b>50.892.386</b>	<b>6.497</b>	<b>1.357.420</b>	<b>18.832</b>	<b>15.383.063</b>

# Umsatzsteuerstatistik 2019

## 6.1 Ausgewählte Merkmale nach Wirtschaftsabteilungen der ÖNACE 2008 und Bundesländern

darunter gem. § 6 Abs. 1 Z. 1 in Verbindung mit § 7 Ausfuhrlieferungen		darunter gem. Art. 6 Abs. 1 Z. 1 u. 2 innergemeinschaftliche Lieferungen		Steuerpflichtiger Umsatz		darunter versteuert mit 20 % (Normalsteuersatz)		darunter versteuert mit 10 % (ermäßigter Steuersatz)		Zeile
Fälle	1.000 EUR	Fälle	1.000 EUR	Fälle	1.000 EUR	Fälle	1.000 EUR	Fälle	1.000 EUR	
<b>Tirol</b>										
22	3.353	26	4.458	161	330.934	158	272.964	33	57.922	53
1	3	3	46	37	9.502	37	9.349	4	154	54
<b>98</b>	<b>31.774</b>	<b>213</b>	<b>12.431</b>	<b>1.500</b>	<b>2.120.442</b>	<b>1.405</b>	<b>1.006.187</b>	<b>851</b>	<b>1.109.775</b>	<b>55</b>
158	3.837	59	859	7.473	3.618.868	6.320	681.855	6.975	2.826.760	56
78	1.222	60	938	3.449	1.262.021	3.387	536.980	3.158	720.197	57
<b>236</b>	<b>5.059</b>	<b>119</b>	<b>1.797</b>	<b>10.922</b>	<b>4.880.889</b>	<b>9.707</b>	<b>1.218.835</b>	<b>10.133</b>	<b>3.546.957</b>	<b>58</b>
18	8.938	36	25.886	94	167.292	93	106.214	53	60.513	59
21	87	33	940	247	31.903	241	24.724	34	2.205	60
-	-	-	-	6	2.966	6	2.924	1	42	61
1	5	6	211	29	20.317	28	17.649	16	2.668	62
67	3.909	123	4.626	807	177.840	804	175.777	91	1.512	63
19	2.282	27	2.779	261	101.545	256	99.881	48	1.462	64
<b>126</b>	<b>15.221</b>	<b>225</b>	<b>34.442</b>	<b>1.444</b>	<b>501.863</b>	<b>1.428</b>	<b>427.169</b>	<b>243</b>	<b>68.402</b>	<b>65</b>
-	-	-	-	390	176.095	367	157.416	200	14.066	66
-	-	-	-	6	5.093	3	2.119	6	2.955	67
-	-	-	-	297	26.452	264	20.937	129	5.370	68
-	-	-	-	<b>693</b>	<b>207.640</b>	<b>634</b>	<b>180.472</b>	<b>335</b>	<b>22.391</b>	<b>69</b>
<b>220</b>	<b>17.392</b>	<b>51</b>	<b>8.364</b>	<b>16.299</b>	<b>1.974.151</b>	<b>13.755</b>	<b>1.278.497</b>	<b>13.065</b>	<b>693.489</b>	<b>70</b>
38	323	11	63	1.406	485.074	1.389	475.502	347	9.539	71
55	1.125	64	2.372	1.975	340.823	1.921	317.147	560	22.744	72
44	24.720	56	9.154	1.955	662.365	1.930	650.904	341	11.320	73
8	2.808	7	20.978	91	12.565	89	12.074	17	491	74
74	841	110	3.043	1.002	184.032	997	179.674	163	3.937	75
39	463	53	1.221	709	74.839	691	69.955	146	3.048	76
3	5	2	2	149	31.179	148	18.614	126	7.568	77
<b>261</b>	<b>30.285</b>	<b>303</b>	<b>36.833</b>	<b>7.287</b>	<b>1.790.877</b>	<b>7.165</b>	<b>1.723.870</b>	<b>1.700</b>	<b>58.647</b>	<b>78</b>
44	3.377	50	10.193	315	147.890	303	123.490	115	24.028	79
2	214	-	-	54	30.478	52	29.540	13	938	80
10	3.847	15	834	220	293.638	207	77.670	153	208.128	81
1	12	2	32	44	12.345	43	12.261	6	71	82
24	116	35	1.018	836	254.072	831	237.572	182	7.088	83
19	157	19	1.911	244	91.761	233	85.156	72	6.256	84
<b>100</b>	<b>7.723</b>	<b>121</b>	<b>13.988</b>	<b>1.713</b>	<b>830.184</b>	<b>1.669</b>	<b>565.689</b>	<b>541</b>	<b>246.509</b>	<b>85</b>
<b>1</b>	<b>1</b>	<b>6</b>	<b>96</b>	<b>289</b>	<b>529.662</b>	<b>285</b>	<b>97.427</b>	<b>282</b>	<b>416.763</b>	<b>86</b>
<b>30</b>	<b>1.019</b>	<b>42</b>	<b>794</b>	<b>656</b>	<b>153.187</b>	<b>621</b>	<b>131.993</b>	<b>300</b>	<b>20.157</b>	<b>87</b>
41	780	10	97	962	310.959	863	49.036	565	260.068	88
-	-	-	-	48	323.338	46	4.403	48	318.933	89
3	1	4	20	141	160.580	120	11.007	74	149.555	90
<b>44</b>	<b>781</b>	<b>14</b>	<b>117</b>	<b>1.151</b>	<b>794.877</b>	<b>1.029</b>	<b>64.446</b>	<b>687</b>	<b>728.556</b>	<b>91</b>
42	460	46	745	680	55.837	515	22.514	161	13.629	92
1	1	3	6	28	13.021	26	3.261	20	6.249	93
1	0	3	28	17	4.055	17	3.959	3	96	682
33	4.610	34	2.493	659	254.124	644	200.115	279	22.170	95
<b>77</b>	<b>5.071</b>	<b>86</b>	<b>3.272</b>	<b>1.384</b>	<b>327.037</b>	<b>1.202</b>	<b>229.849</b>	<b>463</b>	<b>42.144</b>	<b>96</b>
6	4	12	214	186	59.332	167	38.023	130	19.486	97
7	694	16	2.150	122	26.791	121	26.435	26	350	98
26	112	43	552	1.233	221.564	1.222	165.866	241	45.795	99
<b>39</b>	<b>810</b>	<b>71</b>	<b>2.916</b>	<b>1.541</b>	<b>307.687</b>	<b>1.510</b>	<b>230.324</b>	<b>397</b>	<b>65.631</b>	<b>100</b>
-	-	-	-	8	153	7	107	2	45	101
<b>3.494</b>	<b>3.250.710</b>	<b>4.713</b>	<b>7.105.830</b>	<b>61.028</b>	<b>34.151.902</b>	<b>55.876</b>	<b>22.898.374</b>	<b>35.134</b>	<b>10.702.923</b>	<b>102</b>

# Umsatzsteuerstatistik 2019

## 6.1 Ausgewählte Merkmale nach Wirtschaftsabteilungen der ÖNACE 2008 und Bundesländern

Zeile	Wirtschaftsabteilungen der ÖNACE 2008	Innergemeinschaftlicher Erwerb		darunter steuerpflichtig				
				versteuert mit 20 %		versteuert mit 10 %		
		Fälle	1.000 EUR	Fälle	1.000 EUR	Fälle	1.000 EUR	
<b>Tirol</b>								
53	Lagerei, Erbr. sonst. Dienstleist. f. d. Verkehr	<52>	97	29.879	97	29.599	15	249
54	Post-, Kurier- u.. Expressdienste	<53>	10	94	9	67	1	0
<b>55</b>	<b>Verkehr und Lagerei</b>	<b>&lt;H&gt;</b>	<b>709</b>	<b>69.128</b>	<b>702</b>	<b>67.908</b>	<b>80</b>	<b>470</b>
56	Beherbergung	<55>	3.352	63.711	3.240	49.172	1.086	12.714
57	Gastronomie	<56>	1.987	37.544	1.801	15.582	1.064	21.624
<b>58</b>	<b>Beherbergung und Gastronomie</b>	<b>&lt;I&gt;</b>	<b>5.339</b>	<b>101.255</b>	<b>5.041</b>	<b>64.754</b>	<b>2.150</b>	<b>34.338</b>
59	Verlagswesen	<58>	58	17.604	55	14.951	28	2.650
60	Herst., Verleih, Vertrieb v. Filmen; Kinos u.a.	<59>	175	1.364	174	1.253	34	93
61	Rundfunkveranstalter	<60>	6	14	6	13	1	0
62	Telekommunikation	<61>	21	760	20	742	3	0
63	Erbr. v. Dienstleist. d. Informationstechnologie	<62>	516	9.031	499	8.709	102	35
64	Informationsdienstleistungen	<63>	143	3.353	138	3.317	29	13
<b>65</b>	<b>Information und Kommunikation</b>	<b>&lt;J&gt;</b>	<b>919</b>	<b>32.126</b>	<b>892</b>	<b>28.985</b>	<b>197</b>	<b>2.791</b>
66	Erbr. v. Finanzdienstleistungen	<64>	123	4.819	122	4.033	28	114
67	Versicherungswesen (ohne Sozialversicherung)	<65>	2	59	2	58	1	1
68	damit verb. Tätigkeiten	<66>	82	2.040	77	1.914	16	16
<b>69</b>	<b>Finanz- u. Versicherungsdienstleist.</b>	<b>&lt;K&gt;</b>	<b>207</b>	<b>6.918</b>	<b>201</b>	<b>6.005</b>	<b>45</b>	<b>131</b>
<b>70</b>	<b>Grundstücks- und Wohnungswesen</b>	<b>&lt;L/68&gt;</b>	<b>1.193</b>	<b>80.029</b>	<b>1.153</b>	<b>79.537</b>	<b>104</b>	<b>193</b>
71	Rechts-, Steuerberatung, Wirtschaftsprüfung	<69>	365	765	349	687	62	52
72	Verwaltung v. Unternehmen, Unternehmensberat.	<70>	484	7.497	458	6.885	155	512
73	Architektur- u. Ingenieurbüros	<71>	855	11.516	802	11.295	248	183
74	Forschung und Entwicklung	<72>	46	2.312	45	2.307	8	2
75	Werbung und Marktforschung	<73>	592	6.588	583	6.432	113	57
76	Sonstige freiberufliche Tätigkeiten	<74>	372	3.016	368	2.944	64	45
77	Veterinärwesen	<75>	91	320	74	220	55	79
<b>78</b>	<b>Erbr. v. freiberufl. Dienstleistungen</b>	<b>&lt;M&gt;</b>	<b>2.805</b>	<b>32.014</b>	<b>2.679</b>	<b>30.770</b>	<b>705</b>	<b>930</b>
79	Vermietung v. beweglichen Sachen	<77>	189	28.224	187	27.856	25	274
80	Vermittlung und Überlassung v. Arbeitskräften	<78>	24	92	23	91	3	0
81	Reisebüros, -veranstalter, Reservierungsdienstl.	<79>	121	7.615	117	6.667	42	922
82	Wach- und Sicherheitsdienste, Detekteien	<80>	20	107	19	90	2	1
83	Gebäudebetreuung, Garten- u. Landschaftsbau	<81>	369	10.179	364	7.159	34	108
84	Erbr. v. sonst. wirtschaftl. Dienstleist. a.n.g.	<82>	103	8.626	98	8.562	17	15
<b>85</b>	<b>Erbr. v. sonst. wirtschaftl. Dienstleist.</b>	<b>&lt;N&gt;</b>	<b>826</b>	<b>54.843</b>	<b>808</b>	<b>50.425</b>	<b>123</b>	<b>1.320</b>
<b>86</b>	<b>Öffentl. Verwalt., Verteidigung, Sozialvers.</b>	<b>&lt;O/84&gt;</b>	<b>179</b>	<b>28.783</b>	<b>176</b>	<b>24.043</b>	<b>64</b>	<b>4.158</b>
<b>87</b>	<b>Erziehung und Unterricht</b>	<b>&lt;P/85&gt;</b>	<b>421</b>	<b>19.143</b>	<b>401</b>	<b>18.368</b>	<b>144</b>	<b>616</b>
88	Gesundheitswesen	<86>	500	12.840	482	11.962	146	575
89	Heime	<87>	42	530	41	504	20	25
90	Sozialwesen	<88>	53	499	51	452	25	47
<b>91</b>	<b>Gesundheits- und Sozialwesen</b>	<b>&lt;Q&gt;</b>	<b>595</b>	<b>13.869</b>	<b>574</b>	<b>12.918</b>	<b>191</b>	<b>647</b>
92	Kreative, künstler., unterhaltende Tätigkeiten	<90>	301	2.658	295	2.524	32	133
93	Bibliotheken, Museen, botan. u. zoolog. Gärten	<91>	19	869	19	779	9	73
94	Spiel-, Wett- und Lotteriewesen	<92>	11	277	11	277	-	-
95	Dienstleist. d. Sports, d. Unterhaltung u. Erholung	<93>	402	11.678	395	11.225	100	313
<b>96</b>	<b>Kunst, Unterhaltung und Erholung</b>	<b>&lt;R&gt;</b>	<b>733</b>	<b>15.482</b>	<b>720</b>	<b>14.805</b>	<b>141</b>	<b>519</b>
97	Interessenvertretungen, kirchl. Vereinigungen	<94>	78	1.590	74	1.331	29	187
98	Rep. v. EDV-Geräten u. Gebrauchsgütern	<95>	91	3.870	90	3.863	5	1
99	Erbr. v. sonst. überwiegend pers. Dienstleistg.	<96>	807	8.390	789	7.985	126	238
<b>100</b>	<b>Erbringung v. sonst. Dienstleistg.</b>	<b>&lt;S&gt;</b>	<b>976</b>	<b>13.850</b>	<b>953</b>	<b>13.179</b>	<b>160</b>	<b>426</b>
101	Nicht zuordenbar		1	2	1	1	1	0
<b>102</b>	<b>INSGESAMT</b>		<b>25.673</b>	<b>7.495.580</b>	<b>24.796</b>	<b>6.277.621</b>	<b>6.204</b>	<b>1.134.376</b>

# Umsatzsteuerstatistik 2019

## 6.1 Ausgewählte Merkmale nach Wirtschaftsabteilungen der ÖNACE 2008 und Bundesländern

Umsatzsteuer (brutto)	Erwerbsteuer	Abziehbare Vorsteuer insgesamt	darunter Einfuhr- umsatzsteuer		darunter aus innergemein- schaftlichem Erwerb		Zahllast Gutschrift (-) (Saldo)		Zeile
			Fälle	1.000 EUR	Fälle	1.000 EUR	Fälle	1.000 EUR	
<b>Tirol</b>									
248.037	5.945	-287.830	8	-11	95	-5.913	169	-33.849	53
1.928	13	-826	-	-	9	-13	39	1.116	54
<b>553.031</b>	<b>13.688</b>	<b>-567.708</b>	<b>46</b>	<b>-386</b>	<b>699</b>	<b>-13.638</b>	<b>1.555</b>	<b>-522</b>	<b>55</b>
453.975	11.352	-376.134	63	-101	3.324	-11.231	7.689	87.592	56
182.626	5.332	-118.403	44	-228	1.976	-5.274	3.549	69.477	57
<b>636.601</b>	<b>16.684</b>	<b>-494.537</b>	<b>107</b>	<b>-329</b>	<b>5.300</b>	<b>-16.505</b>	<b>11.238</b>	<b>157.069</b>	<b>58</b>
29.832	3.256	-23.319	9	-68	58	-3.256	103	9.766	59
7.127	260	-5.145	17	-64	172	-260	259	2.242	60
593	3	-432	-	-	6	-3	9	163	61
4.053	148	-2.765	3	-1	20	-148	31	1.435	62
40.427	1.776	-24.017	46	-398	501	-1.760	907	18.217	63
24.273	667	-15.108	12	-54	141	-636	288	9.832	64
<b>106.305</b>	<b>6.110</b>	<b>-70.786</b>	<b>87</b>	<b>-585</b>	<b>898</b>	<b>-6.063</b>	<b>1.597</b>	<b>41.655</b>	<b>65</b>
37.702	906	-29.972	4	-26	67	-600	521	8.465	66
777	12	-329	-	-	1	0	6	461	67
4.991	405	-3.258	1	-10	65	-391	332	2.139	68
<b>43.470</b>	<b>1.323</b>	<b>-33.559</b>	<b>5</b>	<b>-36</b>	<b>133</b>	<b>-991</b>	<b>859</b>	<b>11.065</b>	<b>69</b>
<b>361.513</b>	<b>15.967</b>	<b>-371.529</b>	<b>32</b>	<b>-389</b>	<b>1.144</b>	<b>-15.704</b>	<b>17.071</b>	<b>5.548</b>	<b>70</b>
97.010	144	-23.314	4	0	359	-121	1.428	73.837	71
84.288	1.440	-56.351	27	-50	461	-1.356	2.163	29.354	72
144.290	2.278	-61.938	34	-41	846	-2.237	2.064	84.570	73
3.971	462	-8.858	15	-27	45	-461	107	-4.425	74
42.092	1.308	-27.763	26	-74	581	-1.233	1.075	15.589	75
15.841	593	-8.871	29	-84	362	-572	766	7.566	76
5.150	55	-2.453	3	-1	90	-54	152	2.750	77
<b>392.642</b>	<b>6.280</b>	<b>-189.548</b>	<b>138</b>	<b>-277</b>	<b>2.744</b>	<b>-6.034</b>	<b>7.755</b>	<b>209.241</b>	<b>78</b>
31.816	5.611	-31.622	21	-525	185	-5.610	352	5.800	79
6.686	18	-1.829	1	-1	24	-18	61	4.876	80
51.248	1.426	-68.765	15	-17	118	-1.405	246	-16.100	81
2.544	20	-763	1	0	20	-18	46	1.801	82
53.027	1.818	-23.425	16	-43	361	-1.796	878	31.411	83
19.791	1.714	-12.961	14	-64	99	-1.713	288	8.544	84
<b>165.112</b>	<b>10.607</b>	<b>-139.365</b>	<b>68</b>	<b>-650</b>	<b>807</b>	<b>-10.560</b>	<b>1.871</b>	<b>36.332</b>	<b>85</b>
<b>66.460</b>	<b>5.315</b>	<b>-83.864</b>	<b>2</b>	<b>-8</b>	<b>160</b>	<b>-1.163</b>	<b>290</b>	<b>-12.090</b>	<b>86</b>
<b>30.814</b>	<b>3.753</b>	<b>-13.939</b>	<b>25</b>	<b>-179</b>	<b>358</b>	<b>-1.160</b>	<b>744</b>	<b>20.631</b>	<b>87</b>
37.570	2.451	-24.237	10	-16	239	-703	1.233	15.773	88
32.975	103	-18.449	-	-	39	-99	48	14.629	89
17.222	95	-7.389	2	-52	51	-89	148	9.927	90
<b>87.767</b>	<b>2.649</b>	<b>-50.075</b>	<b>12</b>	<b>-68</b>	<b>329</b>	<b>-891</b>	<b>1.429</b>	<b>40.329</b>	<b>91</b>
9.452	518	-7.096	10	-14	294	-513	712	2.874	92
1.926	165	-3.359	1	0	19	-149	28	-1.268	93
1.355	55	-1.020	-	-	7	-12	20	391	94
53.231	2.288	-42.050	22	-41	395	-2.226	709	13.525	95
<b>65.964</b>	<b>3.026</b>	<b>-53.525</b>	<b>33</b>	<b>-55</b>	<b>715</b>	<b>-2.900</b>	<b>1.469</b>	<b>15.522</b>	<b>96</b>
10.219	294	-6.863	5	-27	68	-161	195	3.645	97
5.543	773	-3.978	9	-268	88	-771	126	2.337	98
39.480	1.641	-17.204	30	-14	787	-1.620	1.283	23.916	99
<b>55.242</b>	<b>2.708</b>	<b>-28.045</b>	<b>44</b>	<b>-309</b>	<b>943</b>	<b>-2.552</b>	<b>1.604</b>	<b>29.898</b>	<b>100</b>
26	-	-16	-	-	1	0	9	10	101
<b>6.863.931</b>	<b>1.376.597</b>	<b>-6.883.715</b>	<b>1.955</b>	<b>-238.839</b>	<b>24.783</b>	<b>-1.365.385</b>	<b>64.662</b>	<b>1.353.854</b>	<b>102</b>

# Umsatzsteuerstatistik 2019

## 6.1 Ausgewählte Merkmale nach Wirtschaftsabteilungen der ÖNACE 2008 und Bundesländern

Zeile	Wirtschaftsabteilungen der ÖNACE 2008	Veran- lagungs- fälle	Steuerbarer Umsatz	Reverse-Charge- Umsatz		Steuerfreier Umsatz		
			1.000 EUR	Fälle	1.000 EUR	Fälle	1.000 EUR	
<b>Vorarlberg</b>								
1	Landwirtschaft, Jagd	<01>	576	55.012	65	1.917	81	1.592
2	Forstwirtschaft	<02>	151	42.126	40	997	23	915
3	Fischerei und Fischzucht	<03>	11	3.651	-	-	4	293
<b>4</b>	<b>Land- und Forstwirtschaft, Fischerei</b>	<b>&lt;A&gt;</b>	<b>738</b>	<b>100.789</b>	<b>105</b>	<b>2.914</b>	<b>108</b>	<b>2.800</b>
5	Kohlenbergbau	<05>	-	-	-	-	-	-
6	Gewinnung von Erdöl und Erdgas	<06>	-	-	-	-	-	-
7	Erzbergbau	<07>	-	-	-	-	-	-
8	Gew.v.Steinen u.Erden,sonstiger Bergbau	<08>	15	36.956	7	3.229	7	4.901
9	Erbr. v. Dienstleistungen für den Bergbau	<09>	4	686	1	18	-	-
<b>10</b>	<b>Bergbau, Gewinnung v.Steinen u.Erden</b>	<b>&lt;B&gt;</b>	<b>19</b>	<b>37.642</b>	<b>8</b>	<b>3.247</b>	<b>7</b>	<b>4.901</b>
11	H.v.Nahrungs-u.Futtermitteln	<10>	225	1.561.523	20	5.506	91	711.261
12	Getränkeherstellung	<11>	27	90.543	2	55	20	28.202
13	Tabakverarbeitung	<12>	-	-	-	-	-	-
14	Herstellung von Textilien	<13>	193	590.975	7	624	114	449.536
15	Herstellung von Bekleidung	<14>	48	136.618	2	123	25	108.028
16	Herstellung von Leder(waren) und Schuhen	<15>	6	2.731	-	-	3	190
17	Herst. v. Holz-, Flecht-, Korb- und Korkwaren	<16>	197	240.045	96	14.749	81	79.994
18	Herstellung v. Papier, Pappe und Waren daraus	<17>	18	454.868	7	4.323	14	251.269
19	H. v. Druckerz., Vervielf. v. besp. Datenträgern	<18>	67	174.180	12	593	49	109.631
20	Kokerei und Mineralölverarbeitung	<19>	1	G	G	G	G	G
21	Herstellung von chemischen Erzeugnissen	<20>	29	147.538	3	2.801	20	57.533
22	Herstellung von pharmazeutischen Erzeugnissen	<21>	6	9.583	1	3.071	4	2.722
23	Herstellung von Gummi und Kunststoffwaren	<22>	53	563.741	26	1.300	43	389.722
24	H. v. Glas, Keramik, Bearb. v. Steinen u. Erden	<23>	76	210.607	32	4.623	39	33.559
25	Metallerzeugung und Bearbeitung	<24>	7	353.241	6	72.017	6	254.751
26	Herstellung von Metallerzeugnissen	<25>	299	3.766.831	167	54.870	182	3.153.504
27	H. v. EDV-Geräten, elektron. u. opt. Erzeugnissen	<26>	44	306.653	12	2.987	29	266.113
28	Herstellung von elektrischen Ausrüstungen	<27>	42	781.855	15	19.698	30	631.095
29	Maschinenbau	<28>	114	1.586.843	50	22.818	78	1.016.938
30	H.v.Kraftwagen und Kraftwagenteilen	<29>	24	404.780	10	15.749	18	334.726
31	Sonstiger Fahrzeugbau	<30>	9	G	G	G	G	G
32	Herstellung von Möbeln	<31>	231	140.272	113	5.916	100	16.510
33	Herstellung von sonstigen Waren	<32>	88	149.110	7	2.460	66	129.134
34	Rep. u. Install. v. Maschinen u. Ausrüstungen	<33>	147	170.211	41	1.418	65	96.679
<b>35</b>	<b>Herstellung von Waren</b>	<b>&lt;C&gt;</b>	<b>1.951</b>	<b>11.885.455</b>	<b>631</b>	<b>235.701</b>	<b>1.082</b>	<b>8.148.943</b>
36	Energieversorgung	<35>	386	622.041	268	107.307	39	17.068
37	Wasserversorgung	<36>	53	G	G	G	G	G
38	Abwasserentsorgung	<37>	28	36.815	15	649	3	282
39	Sammlung, Behandlung, Beseitigung v. Abfällen	<38>	34	352.769	15	125.609	12	138.288
40	Beseitig. v. Umweltverschmutzung, Entsorgung	<39>	1	G	G	G	G	G
<b>41</b>	<b>Energie- und Wasserversorgung</b>	<b>&lt;D, E&gt;</b>	<b>502</b>	<b>1.017.130</b>	<b>303</b>	<b>233.836</b>	<b>56</b>	<b>155.658</b>
42	Hochbau	<41>	323	1.157.925	95	102.791	62	298.723
43	Tiefbau	<42>	45	221.925	26	42.233	8	20.948
44	Vorbereitende Baustellenarbeiten, Bauinstallation	<43>	1.775	1.428.313	1.162	279.551	394	25.541
<b>45</b>	<b>Bau</b>	<b>&lt;F&gt;</b>	<b>2.143</b>	<b>2.808.163</b>	<b>1.283</b>	<b>424.575</b>	<b>464</b>	<b>345.212</b>
46	Handel, Instandhaltung u. Reparatur v. Kfz	<45>	608	870.768	144	2.167	303	100.805
47	Großhandel (ohne Handel mit Kfz)	<46>	1.301	3.810.187	179	198.047	735	1.010.276
48	Einzelhandel (ohne Handel mit Kfz)	<47>	2.352	1.957.514	166	11.997	1.309	119.192
<b>49</b>	<b>Handel; Instandhaltung u. Reparatur v. Kfz</b>	<b>&lt;G&gt;</b>	<b>4.261</b>	<b>6.638.469</b>	<b>489</b>	<b>212.211</b>	<b>2.347</b>	<b>1.230.273</b>
50	Landverkehr, Transport in Rohrfernleitungen	<49>	432	555.776	87	19.153	146	41.471
51	Schifffahrt	<50>	3	1.278	-	-	-	-
52	Luftfahrt	<51>	10	19.986	1	3	5	9.912



# Umsatzsteuerstatistik 2019

## 6.1 Ausgewählte Merkmale nach Wirtschaftsabteilungen der ÖNACE 2008 und Bundesländern

darunter gem. § 6 Abs. 1 Z. 1 in Verbindung mit § 7 Ausfuhrlieferungen		darunter gem. Art. 6 Abs. 1 Z. 1 u. 2 innergemeinschaftliche Lieferungen		Steuerpflichtiger Umsatz		darunter versteuert mit 20 % (Normalsteuersatz)		darunter versteuert mit 10 % (ermäßigter Steuersatz)		Zeile
Fälle	1.000 EUR	Fälle	1.000 EUR	Fälle	1.000 EUR	Fälle	1.000 EUR	Fälle	1.000 EUR	
<b>Vorarlberg</b>										
21	702	33	418	501	51.503	363	15.459	387	20.707	1
5	252	11	539	144	40.213	140	35.454	37	666	2
2	203	3	69	10	3.358	6	505	8	2.380	3
<b>28</b>	<b>1.157</b>	<b>47</b>	<b>1.026</b>	<b>655</b>	<b>95.074</b>	<b>509</b>	<b>51.418</b>	<b>432</b>	<b>23.753</b>	<b>4</b>
-	-	-	-	-	-	-	-	-	-	5
-	-	-	-	-	-	-	-	-	-	6
-	-	-	-	-	-	-	-	-	-	7
6	3.322	7	1.579	13	28.826	13	28.763	6	63	8
-	-	-	-	4	669	3	635	2	33	9
<b>6</b>	<b>3.322</b>	<b>7</b>	<b>1.579</b>	<b>17</b>	<b>29.495</b>	<b>16</b>	<b>29.398</b>	<b>8</b>	<b>96</b>	<b>10</b>
39	138.376	74	571.118	215	844.756	195	404.465	198	411.525	11
14	1.359	15	26.804	25	62.285	25	60.566	16	1.697	12
-	-	-	-	-	-	-	-	-	-	13
91	295.855	83	150.522	180	140.815	177	138.815	44	1.984	14
14	16.961	8	90.918	38	28.468	38	28.115	7	352	15
3	121	2	69	6	2.541	6	2.538	1	3	16
55	30.420	49	48.367	186	145.303	182	136.925	58	950	17
14	115.184	14	136.080	18	199.276	18	196.035	6	3.240	18
46	25.980	41	83.270	66	63.957	64	58.490	26	4.797	19
G	G	G	G	G	G	G	G	G	G	20
19	28.314	18	29.218	29	87.204	29	86.251	8	953	21
2	45	3	451	5	3.790	5	717	3	2.917	22
38	146.125	39	243.587	51	172.719	51	171.153	8	1.547	23
32	14.901	22	18.354	73	172.424	72	172.004	18	270	24
5	64.073	4	190.678	6	26.473	6	26.469	1	5	25
141	1.033.293	139	2.117.070	282	558.457	281	554.708	75	2.624	26
24	139.792	24	126.317	40	37.552	39	37.088	5	455	27
29	196.927	28	434.168	39	131.062	38	130.761	11	301	28
62	637.852	72	378.659	105	547.087	102	545.341	23	1.515	29
14	101.744	17	232.392	23	54.305	23	53.830	5	475	30
G	G	G	G	G	G	G	G	G	G	31
76	9.263	51	7.132	227	117.846	225	115.510	53	587	32
29	69.239	25	51.801	58	17.516	57	17.404	15	101	33
45	30.904	46	65.732	133	72.114	132	71.619	17	140	34
<b>797</b>	<b>3.100.848</b>	<b>778</b>	<b>5.026.432</b>	<b>1.814</b>	<b>3.500.810</b>	<b>1.774</b>	<b>3.023.661</b>	<b>599</b>	<b>436.441</b>	<b>35</b>
5	31	6	1.519	156	497.667	146	465.458	37	20.574	36
G	G	G	G	G	G	G	G	G	G	37
1	9	3	273	26	35.883	24	13.076	25	22.466	38
4	27.548	10	110.411	31	88.871	30	11.372	24	77.249	39
G	G	G	G	G	G	G	G	G	G	40
<b>10</b>	<b>27.588</b>	<b>19</b>	<b>112.203</b>	<b>266</b>	<b>627.635</b>	<b>231</b>	<b>490.698</b>	<b>135</b>	<b>124.711</b>	<b>41</b>
12	6.277	19	4.437	258	756.411	243	748.243	83	4.490	42
4	3.237	5	261	39	158.745	39	158.452	8	245	43
242	10.283	178	9.541	1.696	1.123.220	1.663	1.102.837	314	8.786	44
<b>258</b>	<b>19.797</b>	<b>202</b>	<b>14.239</b>	<b>1.993</b>	<b>2.038.376</b>	<b>1.945</b>	<b>2.009.532</b>	<b>405</b>	<b>13.521</b>	<b>45</b>
224	30.956	163	65.781	572	767.795	570	763.255	102	1.506	46
522	384.169	577	613.075	1.138	2.601.864	1.108	2.288.778	330	286.912	47
969	75.141	439	34.687	2.154	1.826.326	2.051	1.293.336	1.071	477.615	48
<b>1.715</b>	<b>490.266</b>	<b>1.179</b>	<b>713.543</b>	<b>3.864</b>	<b>5.195.985</b>	<b>3.729</b>	<b>4.345.369</b>	<b>1.503</b>	<b>766.033</b>	<b>49</b>
54	9.156	63	4.933	413	495.152	386	285.653	237	204.474	50
-	-	-	-	3	1.278	3	1.222	2	56	51
1	5	2	660	6	10.072	6	9.395	2	23	52

# Umsatzsteuerstatistik 2019

## 6.1 Ausgewählte Merkmale nach Wirtschaftsabteilungen der ÖNACE 2008 und Bundesländern

Zeile	Wirtschaftsabteilungen der ÖNACE 2008	Innergemein- schaftlicher Erwerb		darunter steuerpflichtig				
				versteuert mit 20 %		versteuert mit 10 %		
		Fälle	1.000 EUR	Fälle	1.000 EUR	Fälle	1.000 EUR	
<b>Vorarlberg</b>								
1	Landwirtschaft, Jagd	<01>	273	11.549	223	4.660	81	2.941
2	Forstwirtschaft	<02>	68	3.266	61	3.018	12	7
3	Fischerei und Fischzucht	<03>	6	1.062	6	75	4	751
<b>4</b>	<b>Land- und Forstwirtschaft, Fischerei</b>	<b>&lt;A&gt;</b>	<b>347</b>	<b>15.877</b>	<b>290</b>	<b>7.753</b>	<b>97</b>	<b>3.699</b>
5	Kohlenbergbau	<05>	-	-	-	-	-	-
6	Gewinnung von Erdöl und Erdgas	<06>	-	-	-	-	-	-
7	Erzbergbau	<07>	-	-	-	-	-	-
8	Gew.v.Steinen u.Erden,sonstiger Bergbau	<08>	10	1.467	10	1.467	-	-
9	Erbr. v. Dienstleistungen für den Bergbau	<09>	1	940	1	940	-	-
<b>10</b>	<b>Bergbau, Gewinnung v.Steinen u.Erden</b>	<b>&lt;B&gt;</b>	<b>11</b>	<b>2.407</b>	<b>11</b>	<b>2.407</b>	-	-
11	H.v.Nahrungs-u.Futtermitteln	<10>	169	407.670	153	193.841	138	189.421
12	Getränkeherstellung	<11>	21	17.023	21	14.627	11	2.336
13	Tabakverarbeitung	<12>	-	-	-	-	-	-
14	Herstellung von Textilien	<13>	116	153.596	112	153.390	15	10
15	Herstellung von Bekleidung	<14>	29	16.043	28	16.035	5	6
16	Herstellung von Leder(waren) und Schuhen	<15>	5	514	5	514	1	0
17	Herst. v. Holz-, Flecht-, Korb- und Korkwaren	<16>	132	30.752	129	29.160	15	52
18	Herstellung v. Papier, Pappe und Waren daraus	<17>	15	147.407	15	147.368	3	32
19	H. v. Druckerz., Vervielf. v. besp. Datenträgern	<18>	55	49.857	54	49.520	14	75
20	Kokerei und Mineralölverarbeitung	<19>	G	G	G	G	G	G
21	Herstellung von chemischen Erzeugnissen	<20>	23	44.359	23	44.246	9	112
22	Herstellung von pharmazeutischen Erzeugnissen	<21>	5	3.582	5	1.714	3	1.807
23	Herstellung von Gummi und Kunststoffwaren	<22>	42	156.374	42	156.354	7	1
24	H. v. Glas, Keramik, Bearb. v. Steinen u. Erden	<23>	62	37.562	62	37.538	12	21
25	Metallerzeugung und Bearbeitung	<24>	6	150.773	6	150.773	-	-
26	Herstellung von Metallerzeugnissen	<25>	239	717.860	237	717.582	28	32
27	H. v. EDV-Geräten, elektron. u. opt. Erzeugnissen	<26>	36	54.439	35	49.140	10	24
28	Herstellung von elektrischen Ausrüstungen	<27>	33	177.384	32	177.308	10	19
29	Maschinenbau	<28>	99	357.621	96	356.775	15	18
30	H.v.Kraftwagen und Kraftwagenteilen	<29>	24	124.434	24	124.433	2	1
31	Sonstiger Fahrzeugbau	<30>	G	G	G	G	G	G
32	Herstellung von Möbeln	<31>	177	10.954	175	10.032	19	5
33	Herstellung von sonstigen Waren	<32>	62	59.213	61	59.182	14	5
34	Rep. u. Install. v. Maschinen u. Ausrüstungen	<33>	110	41.780	108	41.632	11	2
<b>35</b>	<b>Herstellung von Waren</b>	<b>&lt;C&gt;</b>	<b>1.467</b>	<b>2.774.878</b>	<b>1.430</b>	<b>2.546.842</b>	<b>344</b>	<b>193.979</b>
36	Energieversorgung	<35>	49	14.813	42	13.229	5	23
37	Wasserversorgung	<36>	G	G	G	G	G	G
38	Abwasserentsorgung	<37>	22	1.421	21	901	2	1
39	Sammlung, Behandlung, Beseitigung v. Abfällen	<38>	19	117.523	18	117.469	4	16
40	Beseitig. v. Umweltverschmutzung, Entsorgung	<39>	G	G	G	G	G	G
<b>41</b>	<b>Energie- und Wasserversorgung</b>	<b>&lt;D, E&gt;</b>	<b>92</b>	<b>133.770</b>	<b>83</b>	<b>131.612</b>	<b>11</b>	<b>40</b>
42	Hochbau	<41>	127	27.302	120	26.340	10	7
43	Tiefbau	<42>	24	5.713	24	5.706	6	6
44	Vorbereitende Baustellenarbeiten, Bauinstallation	<43>	1.177	87.080	1.142	83.313	105	44
<b>45</b>	<b>Bau</b>	<b>&lt;F&gt;</b>	<b>1.328</b>	<b>120.095</b>	<b>1.286</b>	<b>115.359</b>	<b>121</b>	<b>57</b>
46	Handel, Instandhaltung u. Reparatur v. Kfz	<45>	469	103.939	461	101.560	62	31
47	Großhandel (ohne Handel mit Kfz)	<46>	874	1.465.351	837	1.266.455	189	189.219
48	Einzelhandel (ohne Handel mit Kfz)	<47>	1.711	376.654	1.599	319.277	600	36.250
<b>49</b>	<b>Handel; Instandhaltung u. Reparatur v. Kfz</b>	<b>&lt;G&gt;</b>	<b>3.054</b>	<b>1.945.944</b>	<b>2.897</b>	<b>1.687.292</b>	<b>851</b>	<b>225.500</b>
50	Landverkehr, Transport in Rohrfernleitungen	<49>	252	16.270	243	13.588	38	957
51	Schifffahrt	<50>	2	134	2	133	1	1
52	Luftfahrt	<51>	5	3.487	4	3.487	1	0

# Umsatzsteuerstatistik 2019

## 6.1 Ausgewählte Merkmale nach Wirtschaftsabteilungen der ÖNACE 2008 und Bundesländern

Umsatzsteuer (brutto)	Erwerbsteuer	Abziehbare Vorsteuer insgesamt	darunter Einfuhr- umsatzsteuer		darunter aus innergemein- schaftlichem Erwerb		Zahllast Gutschrift (-) (Saldo)		Zeile
			Fälle	1.000 EUR	Fälle	1.000 EUR	Fälle	1.000 EUR	
<b>Vorarlberg</b>									
7.318	1.740	-10.672	14	-29	242	-1.569	550	-1.612	1
8.042	645	-6.006	6	-14	67	-643	147	2.681	2
402	121	-363	-	-	6	-121	10	160	3
<b>15.762</b>	<b>2.506</b>	<b>-17.041</b>	<b>20</b>	<b>-43</b>	<b>315</b>	<b>-2.333</b>	<b>707</b>	<b>1.229</b>	<b>4</b>
-	-	-	-	-	-	-	-	-	5
-	-	-	-	-	-	-	-	-	6
-	-	-	-	-	-	-	-	-	7
6.050	293	-5.268	5	-18	10	-293	15	1.076	8
130	188	-197	-	-	1	-188	4	121	9
<b>6.180</b>	<b>481</b>	<b>-5.465</b>	<b>5</b>	<b>-18</b>	<b>11</b>	<b>-481</b>	<b>19</b>	<b>1.197</b>	<b>10</b>
149.547	60.890	-205.408	41	-7.101	167	-60.889	219	4.793	11
12.581	3.159	-10.586	7	-87	21	-3.159	25	5.154	12
-	-	-	-	-	-	-	-	-	13
38.402	30.679	-82.578	80	-14.543	114	-30.678	187	-13.488	14
11.713	3.208	-22.209	7	-5.178	25	-3.207	41	-7.288	15
509	103	-397	2	-17	5	-103	6	215	16
31.352	6.130	-32.803	26	-1.879	131	-6.126	192	4.692	17
43.996	29.477	-64.734	13	-2.081	15	-29.477	18	8.738	18
13.553	9.960	-20.967	28	-686	55	-9.956	67	2.547	19
G	G	G	G	G	G	G	G	G	20
18.122	8.861	-19.838	10	-4.188	23	-8.861	29	7.145	21
1.137	531	-1.870	4	-67	5	-531	6	-202	22
43.720	31.271	-81.459	29	-4.506	42	-31.271	53	-6.465	23
35.751	7.510	-32.718	22	-341	61	-7.510	75	10.481	24
21.793	30.155	-62.221	5	-2.426	6	-30.154	7	-10.273	25
180.441	143.566	-482.821	132	-96.854	238	-143.562	295	-158.814	26
13.579	10.833	-36.374	23	-4.853	36	-10.832	44	-11.962	27
43.104	35.464	-122.436	28	-24.780	32	-35.463	42	-43.874	28
150.387	71.512	-237.408	63	-19.335	99	-71.512	113	-15.533	29
20.409	24.887	-70.203	14	-11.605	24	-24.886	24	-24.907	30
G	G	G	G	G	G	G	G	G	31
24.838	2.161	-17.131	32	-80	176	-2.159	229	9.867	32
6.647	11.841	-28.352	20	-4.269	46	-11.796	78	-9.863	33
17.619	8.354	-27.045	40	-1.946	110	-8.344	144	-1.068	34
<b>882.493</b>	<b>533.688</b>	<b>-1.666.801</b>	<b>630</b>	<b>-209.013</b>	<b>1.438</b>	<b>-533.612</b>	<b>1.904</b>	<b>-250.919</b>	<b>35</b>
160.619	2.894	-104.178	7	-56	44	-2.860	317	59.335	36
G	G	G	G	G	G	G	G	G	37
5.110	279	-3.926	5	-5	22	-278	28	1.457	38
28.093	23.500	-65.606	6	-11.071	18	-23.500	33	-14.012	39
G	G	G	G	G	G	G	G	G	40
<b>194.434</b>	<b>26.676</b>	<b>-174.868</b>	<b>19</b>	<b>-11.133</b>	<b>86</b>	<b>-26.641</b>	<b>432</b>	<b>46.236</b>	<b>41</b>
222.242	5.447	-125.066	17	-137	124	-5.324	306	102.513	42
45.374	1.142	-29.343	8	-178	24	-1.127	45	17.192	43
254.361	17.305	-167.401	151	-914	1.164	-16.970	1.749	104.258	44
<b>521.977</b>	<b>23.894</b>	<b>-321.810</b>	<b>176</b>	<b>-1.229</b>	<b>1.312</b>	<b>-23.421</b>	<b>2.100</b>	<b>223.963</b>	<b>45</b>
154.878	20.716	-138.534	60	-593	463	-20.698	592	37.026	46
549.966	273.483	-640.239	419	-79.373	863	-273.420	1.268	183.298	47
326.586	70.757	-277.201	297	-7.011	1.686	-70.517	2.270	120.128	48
<b>1.031.430</b>	<b>364.956</b>	<b>-1.055.974</b>	<b>776</b>	<b>-86.977</b>	<b>3.012</b>	<b>-364.635</b>	<b>4.130</b>	<b>340.452</b>	<b>49</b>
84.837	3.105	-70.094	41	-1.013	250	-3.102	428	17.794	50
294	27	-752	1	-2	2	-27	3	-431	51
2.340	697	-2.335	5	-271	5	-697	10	702	52

# Umsatzsteuerstatistik 2019

## 6.1 Ausgewählte Merkmale nach Wirtschaftsabteilungen der ÖNACE 2008 und Bundesländern

Zeile	Wirtschaftsabteilungen der ÖNACE 2008	Veranlagungsfälle	Steuerbarer Umsatz	Reverse-Charge-Umsatz		Steuerfreier Umsatz		
			1.000 EUR	Fälle	1.000 EUR	Fälle	1.000 EUR	
<b>Vorarlberg</b>								
53	Lagerei, Erbr. sonst. Dienstleist. f. d. Verkehr	<52>	104	814.956	7	230	45	284.812
54	Post-, Kurier- u.. Expressdienste	<53>	39	161.787	2	18	6	2.909
<b>55</b>	<b>Verkehr und Lagerei</b>	<b>&lt;H&gt;</b>	<b>588</b>	<b>1.553.783</b>	<b>97</b>	<b>19.404</b>	<b>202</b>	<b>339.104</b>
56	Beherbergung	<55>	1.282	755.072	65	408	240	6.009
57	Gastronomie	<56>	1.286	547.421	23	187	115	4.298
<b>58</b>	<b>Beherbergung und Gastronomie</b>	<b>&lt;I&gt;</b>	<b>2.568</b>	<b>1.302.493</b>	<b>88</b>	<b>595</b>	<b>355</b>	<b>10.307</b>
59	Verlagswesen	<58>	45	75.960	1	40	21	5.119
60	Herst., Verleih, Vertrieb v. Filmen; Kinos u.a.	<59>	110	13.083	3	58	28	501
61	Rundfunkveranstalter	<60>	3	5.724	-	-	-	-
62	Telekommunikation	<61>	11	18.648	1	23	-	-
63	Erbr. v. Dienstleist. d. Informationstechnologie	<62>	458	112.299	29	1.635	115	11.898
64	Informationsdienstleistungen	<63>	200	39.236	11	860	43	4.901
<b>65</b>	<b>Information und Kommunikation</b>	<b>&lt;J&gt;</b>	<b>827</b>	<b>264.950</b>	<b>45</b>	<b>2.616</b>	<b>207</b>	<b>22.419</b>
66	Erbr. v. Finanzdienstleistungen	<64>	376	94.354	17	1.316	-	-
67	Versicherungswesen (ohne Sozialversicherung)	<65>	4	G	G	G	G	G
68	damit verb. Tätigkeiten	<66>	134	G	G	G	G	G
<b>69</b>	<b>Finanz- u. Versicherungsdienstleist.</b>	<b>&lt;K&gt;</b>	<b>514</b>	<b>105.640</b>	<b>25</b>	<b>1.348</b>	<b>-</b>	<b>-</b>
<b>70</b>	<b>Grundstücks- und Wohnungswesen</b>	<b>&lt;L/68&gt;</b>	<b>10.652</b>	<b>1.109.770</b>	<b>121</b>	<b>25.133</b>	<b>1.443</b>	<b>176.265</b>
71	Rechts-, Steuerberatung, Wirtschaftsprüfung	<69>	642	211.325	17	653	70	2.035
72	Verwaltung v. Unternehmen, Unternehmensberat.	<70>	1.309	312.010	45	17.042	217	20.789
73	Architektur- u. Ingenieurbüros	<71>	887	297.057	54	1.751	136	33.259
74	Forschung und Entwicklung	<72>	37	4.935	2	12	10	399
75	Werbung und Marktforschung	<73>	516	115.275	31	472	141	3.296
76	Sonstige freiberufliche Tätigkeiten	<74>	406	38.309	20	299	104	3.026
77	Veterinärwesen	<75>	52	17.655	1	0	10	134
<b>78</b>	<b>Erbr. v. freiberufl. Dienstleistungen</b>	<b>&lt;M&gt;</b>	<b>3.849</b>	<b>996.566</b>	<b>170</b>	<b>20.229</b>	<b>688</b>	<b>62.938</b>
79	Vermietung v. beweglichen Sachen	<77>	131	126.633	8	468	45	5.929
80	Vermittlung und Überlassung v. Arbeitskräften	<78>	61	129.861	31	36.745	11	96
81	Reisebüros, -veranstalter, Reservierungsdienstl.	<79>	61	74.795	5	38	26	44.931
82	Wach- und Sicherheitsdienste, Detekteien	<80>	13	2.757	-	-	3	21
83	Gebäudebetreuung, Garten- u. Landschaftsbau	<81>	394	251.150	143	10.556	61	1.009
84	Erbr. v. sonst. wirtschaftl. Dienstleist. a.n.g.	<82>	122	24.679	10	1.865	32	1.034
<b>85</b>	<b>Erbr. v. sonst. wirtschaftl. Dienstleist.</b>	<b>&lt;N&gt;</b>	<b>782</b>	<b>609.875</b>	<b>197</b>	<b>49.672</b>	<b>178</b>	<b>53.020</b>
<b>86</b>	<b>Öffentl. Verwalt., Verteidigung, Sozialvers.</b>	<b>&lt;O/84&gt;</b>	<b>109</b>	<b>907.844</b>	<b>66</b>	<b>4.976</b>	<b>13</b>	<b>656.073</b>
<b>87</b>	<b>Erziehung und Unterricht</b>	<b>&lt;P/85&gt;</b>	<b>363</b>	<b>61.920</b>	<b>11</b>	<b>77</b>	<b>149</b>	<b>13.301</b>
88	Gesundheitswesen	<86>	1.105	724.983	11	24	999	594.709
89	Heime	<87>	35	172.052	5	681	14	83.866
90	Sozialwesen	<88>	101	143.009	4	500	45	3.318
<b>91</b>	<b>Gesundheits- und Sozialwesen</b>	<b>&lt;Q&gt;</b>	<b>1.241</b>	<b>1.040.044</b>	<b>20</b>	<b>1.205</b>	<b>1.058</b>	<b>681.893</b>
92	Kreative, künstler., unterhaltende Tätigkeiten	<90>	341	42.111	10	151	112	2.381
93	Bibliotheken, Museen, botan. u. zoolog. Gärten	<91>	14	1.730	1	0	3	5
94	Spiel-, Wett- und Lotteriewesen	<92>	10	1.127	-	-	4	966
95	Dienstleist. d. Sports, d. Unterhaltung u. Erholung	<93>	310	117.474	13	1.468	76	3.546
<b>96</b>	<b>Kunst, Unterhaltung und Erholung</b>	<b>&lt;R&gt;</b>	<b>675</b>	<b>162.442</b>	<b>24</b>	<b>1.619</b>	<b>195</b>	<b>6.898</b>
97	Interessenvertretungen, kirchl. Vereinigungen	<94>	115	19.370	4	21	25	2.424
98	Rep. v. EDV-Geräten u. Gebrauchsgütern	<95>	70	12.367	10	582	30	494
99	Erbr. v. sonst. überwiegend pers. Dienstleistg.	<96>	761	99.042	19	134	233	4.517
<b>100</b>	<b>Erbringung v. sonst. Dienstleistg.</b>	<b>&lt;S&gt;</b>	<b>946</b>	<b>130.779</b>	<b>33</b>	<b>737</b>	<b>288</b>	<b>7.435</b>
101	Nicht zuordenbar		4	20	1	-	-	-
<b>102</b>	<b>INSGESAMT</b>		<b>32.732</b>	<b>30.733.776</b>	<b>3.717</b>	<b>1.240.099</b>	<b>8.840</b>	<b>11.917.438</b>

# Umsatzsteuerstatistik 2019

## 6.1 Ausgewählte Merkmale nach Wirtschaftsabteilungen der ÖNACE 2008 und Bundesländern

darunter gem. § 6 Abs. 1 Z. 1 in Verbindung mit § 7 Ausfuhrlieferungen		darunter gem. Art. 6 Abs. 1 Z. 1 u. 2 innergemeinschaftliche Lieferungen		Steuerpflichtiger Umsatz		darunter versteuert mit 20 % (Normalsteuersatz)		darunter versteuert mit 10 % (ermäßigter Steuersatz)		Zeile
Fälle	1.000 EUR	Fälle	1.000 EUR	Fälle	1.000 EUR	Fälle	1.000 EUR	Fälle	1.000 EUR	
<b>Vorarlberg</b>										
13	4.932	24	71.791	77	529.913	74	503.013	18	26.867	53
3	7	4	939	39	158.860	38	158.246	7	614	54
<b>71</b>	<b>14.100</b>	<b>93</b>	<b>78.323</b>	<b>538</b>	<b>1.195.275</b>	<b>507</b>	<b>957.529</b>	<b>266</b>	<b>232.034</b>	<b>55</b>
82	361	23	147	1.183	748.655	906	122.086	1.119	594.348	56
48	608	25	856	1.224	542.936	1.150	225.230	1.128	311.060	57
<b>130</b>	<b>969</b>	<b>48</b>	<b>1.003</b>	<b>2.407</b>	<b>1.291.591</b>	<b>2.056</b>	<b>347.316</b>	<b>2.247</b>	<b>905.408</b>	<b>58</b>
14	3.333	10	1.700	36	70.800	31	47.275	21	23.331	59
19	272	12	137	99	12.524	98	10.753	11	438	60
-	-	-	-	3	5.724	3	5.673	2	50	61
-	-	-	-	11	18.626	11	16.190	2	2.436	62
72	5.387	61	5.937	402	98.765	401	98.129	47	626	63
21	362	13	213	176	33.475	171	32.703	27	340	64
<b>126</b>	<b>9.354</b>	<b>96</b>	<b>7.987</b>	<b>727</b>	<b>239.914</b>	<b>715</b>	<b>210.723</b>	<b>110</b>	<b>27.221</b>	<b>65</b>
-	-	-	-	306	93.038	278	72.214	150	13.106	66
G	G	G	G	G	G	G	G	G	G	67
G	G	G	G	G	G	G	G	G	G	68
-	-	-	-	<b>425</b>	<b>104.292</b>	<b>382</b>	<b>80.167</b>	<b>191</b>	<b>16.377</b>	<b>69</b>
<b>61</b>	<b>1.477</b>	<b>23</b>	<b>3.661</b>	<b>9.352</b>	<b>908.372</b>	<b>8.099</b>	<b>566.565</b>	<b>7.559</b>	<b>332.276</b>	<b>70</b>
27	256	4	3	612	208.637	599	204.073	131	2.082	71
70	2.760	32	878	1.159	274.178	1.109	218.120	385	54.527	72
51	12.434	42	12.374	809	262.047	796	258.718	150	3.193	73
3	238	4	152	29	4.524	28	3.922	5	601	74
76	1.489	48	1.223	478	111.507	465	106.565	95	3.821	75
46	1.425	25	211	349	34.984	342	32.065	61	1.412	76
7	114	1	7	51	17.521	50	11.970	44	3.884	77
<b>280</b>	<b>18.716</b>	<b>156</b>	<b>14.848</b>	<b>3.487</b>	<b>913.398</b>	<b>3.389</b>	<b>835.433</b>	<b>871</b>	<b>69.520</b>	<b>78</b>
23	2.502	24	1.117	116	120.236	107	118.504	33	809	79
6	50	1	5	55	93.021	54	91.629	16	1.391	80
7	8.560	5	341	54	29.825	51	17.056	37	10.958	81
1	1	-	-	10	2.737	10	2.737	-	-	82
36	401	20	397	372	239.586	361	214.020	86	20.158	83
12	560	7	219	101	21.781	93	20.611	24	1.086	84
<b>85</b>	<b>12.074</b>	<b>57</b>	<b>2.079</b>	<b>708</b>	<b>507.186</b>	<b>676</b>	<b>464.557</b>	<b>196</b>	<b>34.402</b>	<b>85</b>
<b>2</b>	<b>3</b>	<b>2</b>	<b>22</b>	<b>100</b>	<b>246.795</b>	<b>99</b>	<b>72.761</b>	<b>100</b>	<b>162.852</b>	<b>86</b>
<b>22</b>	<b>526</b>	<b>8</b>	<b>278</b>	<b>233</b>	<b>48.542</b>	<b>215</b>	<b>38.705</b>	<b>100</b>	<b>7.186</b>	<b>87</b>
16	498	6	240	365	130.251	343	15.674	176	114.372	88
-	-	-	-	29	87.504	24	1.906	29	85.598	89
6	99	9	2.151	82	139.191	71	7.901	41	130.950	90
<b>22</b>	<b>597</b>	<b>15</b>	<b>2.391</b>	<b>476</b>	<b>356.946</b>	<b>438</b>	<b>25.481</b>	<b>246</b>	<b>330.920</b>	<b>91</b>
28	1.018	24	372	270	39.579	197	6.308	75	27.186	92
3	5	-	-	13	1.725	13	503	11	1.092	93
-	-	-	-	7	161	7	161	-	-	94
27	1.842	20	567	261	112.459	248	75.297	134	6.203	95
<b>58</b>	<b>2.865</b>	<b>44</b>	<b>939</b>	<b>551</b>	<b>153.924</b>	<b>465</b>	<b>82.269</b>	<b>220</b>	<b>34.481</b>	<b>96</b>
6	41	5	68	99	16.925	88	10.633	70	5.281	97
20	237	10	168	60	11.291	60	11.233	8	58	98
62	511	20	552	606	94.392	589	91.030	125	2.313	99
<b>88</b>	<b>789</b>	<b>35</b>	<b>788</b>	<b>765</b>	<b>122.608</b>	<b>737</b>	<b>112.896</b>	<b>203</b>	<b>7.652</b>	<b>100</b>
-	-	-	-	3	20	2	6	2	14	101
<b>3.759</b>	<b>3.704.451</b>	<b>2.809</b>	<b>5.981.343</b>	<b>28.381</b>	<b>17.576.239</b>	<b>25.984</b>	<b>13.744.488</b>	<b>15.393</b>	<b>3.524.897</b>	<b>102</b>

# Umsatzsteuerstatistik 2019

## 6.1 Ausgewählte Merkmale nach Wirtschaftsabteilungen der ÖNACE 2008 und Bundesländern

Zeile	Wirtschaftsabteilungen der ÖNACE 2008	Innergemeinschaftlicher Erwerb		darunter steuerpflichtig				
				versteuert mit 20 %		versteuert mit 10 %		
		Fälle	1.000 EUR	Fälle	1.000 EUR	Fälle	1.000 EUR	
<b>Vorarlberg</b>								
53	Lagerei, Erbr. sonst. Dienstleist. f. d. Verkehr	<52>	43	23.269	40	16.829	11	6.422
54	Post-, Kurier- u.. Expressdienste	<53>	8	582	8	582	-	-
<b>55</b>	<b>Verkehr und Lagerei</b>	<b>&lt;H&gt;</b>	<b>310</b>	<b>43.742</b>	<b>297</b>	<b>34.619</b>	<b>51</b>	<b>7.380</b>
56	Beherbergung	<55>	745	20.465	585	7.978	363	5.374
57	Gastronomie	<56>	805	27.648	693	13.915	495	12.251
<b>58</b>	<b>Beherbergung und Gastronomie</b>	<b>&lt;I&gt;</b>	<b>1.550</b>	<b>48.113</b>	<b>1.278</b>	<b>21.893</b>	<b>858</b>	<b>17.625</b>
59	Verlagswesen	<58>	24	5.766	23	5.298	5	380
60	Herst., Verleih, Vertrieb v. Filmen; Kinos u.a.	<59>	70	705	68	701	14	4
61	Rundfunkveranstalter	<60>	2	27	2	27	-	-
62	Telekommunikation	<61>	8	172	8	172	3	1
63	Erbr. v. Dienstleist. d. Informationstechnologie	<62>	259	3.944	255	3.910	67	23
64	Informationsdienstleistungen	<63>	82	1.003	75	695	17	3
<b>65</b>	<b>Information und Kommunikation</b>	<b>&lt;J&gt;</b>	<b>445</b>	<b>11.617</b>	<b>431</b>	<b>10.803</b>	<b>106</b>	<b>411</b>
66	Erbr. v. Finanzdienstleistungen	<64>	72	4.828	64	4.118	26	160
67	Versicherungswesen (ohne Sozialversicherung)	<65>	G	G	G	G	G	G
68	damit verb. Tätigkeiten	<66>	G	G	G	G	G	G
<b>69</b>	<b>Finanz- u. Versicherungsdienstleist.</b>	<b>&lt;K&gt;</b>	<b>105</b>	<b>5.067</b>	<b>92</b>	<b>4.349</b>	<b>32</b>	<b>166</b>
<b>70</b>	<b>Grundstücks- und Wohnungswesen</b>	<b>&lt;L/68&gt;</b>	<b>647</b>	<b>16.793</b>	<b>521</b>	<b>15.204</b>	<b>83</b>	<b>137</b>
71	Rechts-, Steuerberatung, Wirtschaftsprüfung	<69>	174	309	160	278	33	10
72	Verwaltung v. Unternehmen, Unternehmensberat.	<70>	290	3.490	265	3.173	100	147
73	Architektur- u. Ingenieurbüros	<71>	354	12.373	322	12.295	122	57
74	Forschung und Entwicklung	<72>	16	289	15	288	5	1
75	Werbung und Marktforschung	<73>	260	3.213	250	2.695	72	460
76	Sonstige freiberufliche Tätigkeiten	<74>	192	1.594	189	1.536	41	15
77	Veterinärwesen	<75>	31	322	28	266	20	26
<b>78</b>	<b>Erbr. v. freiberufl. Dienstleistungen</b>	<b>&lt;M&gt;</b>	<b>1.317</b>	<b>21.590</b>	<b>1.229</b>	<b>20.531</b>	<b>393</b>	<b>716</b>
79	Vermietung v. beweglichen Sachen	<77>	78	14.089	70	13.916	10	14
80	Vermittlung und Überlassung v. Arbeitskräften	<78>	28	154	26	151	2	0
81	Reisebüros, -veranstalter, Reservierungsdienstl.	<79>	29	2.128	24	1.939	12	63
82	Wach- und Sicherheitsdienste, Detekteien	<80>	5	15	5	15	1	0
83	Gebäudebetreuung, Garten- u. Landschaftsbau	<81>	205	6.175	191	3.938	31	104
84	Erbr. v. sonst. wirtschaftl. Dienstleist. a.n.g.	<82>	46	1.815	43	1.809	2	1
<b>85</b>	<b>Erbr. v. sonst. wirtschaftl. Dienstleist.</b>	<b>&lt;N&gt;</b>	<b>391</b>	<b>24.376</b>	<b>359</b>	<b>21.768</b>	<b>58</b>	<b>182</b>
<b>86</b>	<b>Öffentl. Verwalt., Verteidigung, Sozialvers.</b>	<b>&lt;O/84&gt;</b>	<b>86</b>	<b>8.787</b>	<b>83</b>	<b>7.634</b>	<b>52</b>	<b>436</b>
<b>87</b>	<b>Erziehung und Unterricht</b>	<b>&lt;P/85&gt;</b>	<b>153</b>	<b>3.460</b>	<b>137</b>	<b>2.380</b>	<b>69</b>	<b>1.006</b>
88	Gesundheitswesen	<86>	224	10.929	206	8.979	73	1.289
89	Heime	<87>	22	361	21	350	9	12
90	Sozialwesen	<88>	47	1.164	45	1.127	19	35
<b>91</b>	<b>Gesundheits- und Sozialwesen</b>	<b>&lt;Q&gt;</b>	<b>293</b>	<b>12.454</b>	<b>272</b>	<b>10.456</b>	<b>101</b>	<b>1.336</b>
92	Kreative, künstler., unterhaltende Tätigkeiten	<90>	99	1.687	92	1.650	22	29
93	Bibliotheken, Museen, botan. u. zoolog. Gärten	<91>	9	265	8	240	5	22
94	Spiel-, Wett- und Lotteriewesen	<92>	3	44	3	44	-	-
95	Dienstleist. d. Sports, d. Unterhaltung u. Erholung	<93>	164	6.154	157	5.389	55	570
<b>96</b>	<b>Kunst, Unterhaltung und Erholung</b>	<b>&lt;R&gt;</b>	<b>275</b>	<b>8.150</b>	<b>260</b>	<b>7.323</b>	<b>82</b>	<b>621</b>
97	Interessenvertretungen, kirchl. Vereinigungen	<94>	36	1.437	33	1.124	15	269
98	Rep. v. EDV-Geräten u. Gebrauchsgütern	<95>	46	1.586	46	1.585	3	1
99	Erbr. v. sonst. überwiegend pers. Dienstleistg.	<96>	444	4.991	426	4.580	83	187
<b>100</b>	<b>Erbringung v. sonst. Dienstleistg.</b>	<b>&lt;S&gt;</b>	<b>526</b>	<b>8.014</b>	<b>505</b>	<b>7.289</b>	<b>101</b>	<b>457</b>
101	Nicht zuordenbar		-	-	-	-	-	-
<b>102</b>	<b>INSGESAMT</b>		<b>12.397</b>	<b>5.205.134</b>	<b>11.461</b>	<b>4.655.515</b>	<b>3.410</b>	<b>453.751</b>

# Umsatzsteuerstatistik 2019

## 6.1 Ausgewählte Merkmale nach Wirtschaftsabteilungen der ÖNACE 2008 und Bundesländern

Umsatzsteuer (brutto)	Erwerbsteuer	Abziehbare Vorsteuer insgesamt	darunter Einfuhr- umsatzsteuer		darunter aus innergemein- schaftlichem Erwerb		Zahllast Gutschrift (-) (Saldo)		Zeile
			Fälle	1.000 EUR	Fälle	1.000 EUR	Fälle	1.000 EUR	
<b>Vorarlberg</b>									
161.978	4.009	-146.448	25	-9.025	43	-3.992	101	19.539	53
32.297	116	-27.622	-	-	8	-116	39	4.792	54
<b>281.746</b>	<b>7.954</b>	<b>-247.251</b>	<b>72</b>	<b>-10.311</b>	<b>308</b>	<b>-7.934</b>	<b>581</b>	<b>42.396</b>	<b>55</b>
94.686	3.475	-85.710	31	-40	740	-3.403	1.218	11.999	56
78.077	4.245	-47.752	37	-58	799	-4.230	1.261	34.603	57
<b>172.763</b>	<b>7.720</b>	<b>-133.462</b>	<b>68</b>	<b>-98</b>	<b>1.539</b>	<b>-7.633</b>	<b>2.479</b>	<b>46.602</b>	<b>58</b>
13.268	1.109	-11.227	5	-107	24	-1.109	41	3.150	59
2.759	141	-2.030	9	-1	69	-140	107	882	60
1.206	5	-479	-	-	2	-5	3	733	61
3.633	34	-2.134	3	-14	8	-34	11	1.533	62
24.722	785	-15.238	33	-99	254	-784	448	10.271	63
7.085	195	-2.688	6	-7	79	-193	193	4.590	64
<b>52.673</b>	<b>2.269</b>	<b>-33.796</b>	<b>56</b>	<b>-228</b>	<b>436</b>	<b>-2.265</b>	<b>803</b>	<b>21.159</b>	<b>65</b>
19.703	926	-11.513	5	-39	49	-793	376	9.186	66
G	G	G	G	G	G	G	G	G	67
G	G	G	G	G	G	G	G	G	68
<b>22.322</b>	<b>973</b>	<b>-13.539</b>	<b>9</b>	<b>-48</b>	<b>70</b>	<b>-830</b>	<b>510</b>	<b>9.824</b>	<b>69</b>
<b>157.113</b>	<b>3.316</b>	<b>-166.991</b>	<b>36</b>	<b>-345</b>	<b>623</b>	<b>-3.219</b>	<b>9.685</b>	<b>-6.690</b>	<b>70</b>
41.992	58	-8.936	12	-2	169	-57	624	33.121	71
57.196	659	-34.307	23	-232	281	-649	1.250	23.544	72
63.032	2.466	-33.447	34	-252	349	-2.438	847	32.138	73
896	58	-510	4	-3	16	-58	34	444	74
23.824	591	-16.678	9	-211	256	-580	493	7.524	75
7.576	312	-6.213	13	-30	188	-307	382	1.668	76
3.013	60	-1.100	2	-6	30	-56	51	1.973	77
<b>197.529</b>	<b>4.204</b>	<b>-101.191</b>	<b>97</b>	<b>-736</b>	<b>1.289</b>	<b>-4.145</b>	<b>3.681</b>	<b>100.412</b>	<b>78</b>
24.201	2.813	-22.204	17	-524	76	-2.808	125	4.810	79
20.742	30	-4.040	-	-	27	-30	58	16.732	80
5.318	418	-6.785	-	-	28	-416	58	-1.049	81
596	3	-123	-	-	5	-3	12	476	82
47.788	1.078	-13.300	14	-22	203	-1.057	380	35.553	83
4.780	363	-5.206	3	-1	44	-362	113	-64	84
<b>103.425</b>	<b>4.705</b>	<b>-51.658</b>	<b>34</b>	<b>-547</b>	<b>383</b>	<b>-4.676</b>	<b>746</b>	<b>56.458</b>	<b>85</b>
<b>35.437</b>	<b>1.694</b>	<b>-46.408</b>	<b>12</b>	<b>-74</b>	<b>74</b>	<b>-702</b>	<b>109</b>	<b>-9.266</b>	<b>86</b>
<b>9.327</b>	<b>591</b>	<b>-3.776</b>	<b>2</b>	<b>0</b>	<b>122</b>	<b>-330</b>	<b>277</b>	<b>6.142</b>	<b>87</b>
15.052	1.942	-8.767	11	-98	89	-1.486	520	8.228	88
9.082	71	-5.770	-	-	20	-67	31	3.424	89
14.890	229	-8.182	5	-19	47	-224	85	6.937	90
<b>39.024</b>	<b>2.242</b>	<b>-22.719</b>	<b>16</b>	<b>-117</b>	<b>156</b>	<b>-1.777</b>	<b>636</b>	<b>18.589</b>	<b>91</b>
5.646	333	-5.610	9	-43	95	-330	282	369	92
256	51	-1.367	2	-2	9	-51	14	-1.060	93
54	9	-170	-	-	3	-9	8	-106	94
24.817	1.156	-18.337	21	-45	161	-1.140	279	7.625	95
<b>30.773</b>	<b>1.549</b>	<b>-25.484</b>	<b>32</b>	<b>-90</b>	<b>268</b>	<b>-1.530</b>	<b>583</b>	<b>6.828</b>	<b>96</b>
2.943	260	-2.081	2	0	30	-95	109	1.135	97
2.320	317	-1.446	6	-4	45	-311	63	1.191	98
19.111	965	-7.790	21	-39	429	-957	631	12.287	99
<b>24.374</b>	<b>1.542</b>	<b>-11.317</b>	<b>29</b>	<b>-43</b>	<b>504</b>	<b>-1.363</b>	<b>803</b>	<b>14.613</b>	<b>100</b>
3	-	-102	-	-	-	-	4	-99	101
<b>3.778.786</b>	<b>990.959</b>	<b>-4.099.652</b>	<b>2.089</b>	<b>-321.050</b>	<b>11.946</b>	<b>-987.531</b>	<b>30.189</b>	<b>669.125</b>	<b>102</b>

# Umsatzsteuerstatistik 2019

## 6.1 Ausgewählte Merkmale nach Wirtschaftsabteilungen der ÖNACE 2008 und Bundesländern

Zeile	Wirtschaftsabteilungen der ÖNACE 2008	Veran- lagungs- fälle	Steuerbarer Umsatz	Reverse-Charge- Umsatz		Steuerfreier Umsatz		
			1.000 EUR	Fälle	1.000 EUR	Fälle	1.000 EUR	
<b>Wien</b>								
1	Landwirtschaft, Jagd	<01>	441	100.336	17	816	115	6.714
2	Forstwirtschaft	<02>	70	25.887	8	1.503	16	423
3	Fischerei und Fischzucht	<03>	9	688	-	-	2	30
<b>4</b>	<b>Land- und Forstwirtschaft, Fischerei</b>	<b>&lt;A&gt;</b>	<b>520</b>	<b>126.911</b>	<b>25</b>	<b>2.319</b>	<b>133</b>	<b>7.167</b>
5	Kohlenbergbau	<05>	-	-	-	-	-	-
6	Gewinnung von Erdöl und Erdgas	<06>	4	385.413	1	242.830	1	584
7	Erzbergbau	<07>	3	-	-	-	-	-
8	Gew.v.Steinen u.Erden,sonstiger Bergbau	<08>	8	14.016	2	7	2	2.624
9	Erbr. v. Dienstleistungen für den Bergbau	<09>	10	44.822	2	3.123	3	437
<b>10</b>	<b>Bergbau, Gewinnung v.Steinen u.Erden</b>	<b>&lt;B&gt;</b>	<b>25</b>	<b>444.251</b>	<b>5</b>	<b>245.960</b>	<b>6</b>	<b>3.645</b>
11	H.v.Nahrungs-u.Futtermitteln	<10>	374	2.674.521	19	7.943	105	834.463
12	Getränkeherstellung	<11>	58	862.831	5	847	21	97.032
13	Tabakverarbeitung	<12>	-	-	-	-	-	-
14	Herstellung von Textilien	<13>	65	41.282	2	59	29	11.866
15	Herstellung von Bekleidung	<14>	234	24.127	1	33	117	3.736
16	Herstellung von Leder(waren) und Schuhen	<15>	44	11.512	-	-	22	3.846
17	Herst. v. Holz-, Flecht-, Korb- und Korkwaren	<16>	123	71.439	54	6.659	25	4.071
18	Herstellung v. Papier, Pappe und Waren daraus	<17>	22	752.592	7	2.196	14	340.409
19	H. v. Druckerz., Vervielf. v. besp. Datenträgern	<18>	200	220.075	19	639	87	28.663
20	Kokerei und Mineralölverarbeitung	<19>	2	G	G	G	G	G
21	Herstellung von chemischen Erzeugnissen	<20>	94	2.755.521	9	6.516	54	2.058.053
22	Herstellung von pharmazeutischen Erzeugnissen	<21>	53	470.472	3	860	27	313.319
23	Herstellung von Gummi und Kunststoffwaren	<22>	63	507.618	12	3.747	38	400.204
24	H. v. Glas, Keramik, Bearb. v. Steinen u. Erden	<23>	147	823.390	44	10.582	30	139.299
25	Metallerzeugung und Bearbeitung	<24>	11	G	G	G	G	G
26	Herstellung von Metallerzeugnissen	<25>	351	897.713	166	150.624	118	302.590
27	H. v. EDV-Geräten, elektron. u. opt. Erzeugnissen	<26>	153	605.917	17	5.874	75	338.120
28	Herstellung von elektrischen Ausrüstungen	<27>	99	2.756.321	27	70.131	56	1.265.140
29	Maschinenbau	<28>	122	1.411.381	40	18.562	77	880.773
30	H.v.Kraftwagen und Kraftwagenteilen	<29>	21	651.244	5	7.845	7	294.343
31	Sonstiger Fahrzeugbau	<30>	24	1.923.935	4	1.895	13	1.184.599
32	Herstellung von Möbeln	<31>	175	90.893	70	5.421	28	6.641
33	Herstellung von sonstigen Waren	<32>	462	372.032	20	2.143	254	245.253
34	Rep. u. Install. v. Maschinen u. Ausrüstungen	<33>	269	1.413.345	62	127.335	76	126.296
<b>35</b>	<b>Herstellung von Waren</b>	<b>&lt;C&gt;</b>	<b>3.166</b>	<b>28.998.736</b>	<b>595</b>	<b>1.065.901</b>	<b>1.282</b>	<b>11.011.782</b>
36	Energieversorgung	<35>	169	11.019.300	81	5.166.091	17	4.412
37	Wasserversorgung	<36>	7	824	-	-	-	-
38	Abwasserentsorgung	<37>	19	97.147	12	5.623	3	36
39	Sammlung, Behandlung, Beseitigung v. Abfällen	<38>	67	349.211	30	49.238	27	12.214
40	Beseitig. v. Umweltverschmutzung, Entsorgung	<39>	10	10.847	4	601	1	0
<b>41</b>	<b>Energie- und Wasserversorgung</b>	<b>&lt;D, E&gt;</b>	<b>272</b>	<b>11.477.329</b>	<b>127</b>	<b>5.221.553</b>	<b>48</b>	<b>16.662</b>
42	Hochbau	<41>	3.198	6.073.546	576	850.711	480	754.301
43	Tiefbau	<42>	258	1.063.108	88	171.459	24	3.149
44	Vorbereitende Baustellenarbeiten, Bauinstallation	<43>	4.972	5.302.141	3.328	1.807.264	537	211.406
<b>45</b>	<b>Bau</b>	<b>&lt;F&gt;</b>	<b>8.428</b>	<b>12.438.795</b>	<b>3.992</b>	<b>2.829.434</b>	<b>1.041</b>	<b>968.856</b>
46	Handel, Instandhaltung u. Reparatur v. Kfz	<45>	1.597	6.782.288	128	93.564	523	408.723
47	Großhandel (ohne Handel mit Kfz)	<46>	6.864	41.102.755	616	1.994.621	2.941	6.220.150
48	Einzelhandel (ohne Handel mit Kfz)	<47>	10.226	12.603.555	463	131.117	3.769	1.196.754
<b>49</b>	<b>Handel; Instandhaltung u. Reparatur v. Kfz</b>	<b>&lt;G&gt;</b>	<b>18.687</b>	<b>60.488.598</b>	<b>1.207</b>	<b>2.219.302</b>	<b>7.233</b>	<b>7.825.627</b>
50	Landverkehr, Transport in Rohrfernleitungen	<49>	3.856	6.321.372	136	67.378	512	264.020
51	Schifffahrt	<50>	22	36.887	-	-	4	11.626
52	Luftfahrt	<51>	80	378.062	1	20	51	336.516



# Umsatzsteuerstatistik 2019

## 6.1 Ausgewählte Merkmale nach Wirtschaftsabteilungen der ÖNACE 2008 und Bundesländern

darunter gem. § 6 Abs. 1 Z. 1 in Verbindung mit § 7 Ausfuhrlieferungen		darunter gem. Art. 6 Abs. 1 Z. 1 u. 2 innergemeinschaftliche Lieferungen		Steuerpflichtiger Umsatz		darunter versteuert mit 20 % (Normalsteuersatz)		darunter versteuert mit 10 % (ermäßigter Steuersatz)		Zeile
Fälle	1.000 EUR	Fälle	1.000 EUR	Fälle	1.000 EUR	Fälle	1.000 EUR	Fälle	1.000 EUR	
<b>Wien</b>										
23	1.197	22	3.854	371	92.807	305	35.273	226	38.672	1
3	120	2	128	68	23.961	59	20.145	42	2.740	2
-	-	-	-	7	658	5	342	6	228	3
<b>26</b>	<b>1.317</b>	<b>24</b>	<b>3.982</b>	<b>446</b>	<b>117.426</b>	<b>369</b>	<b>55.760</b>	<b>274</b>	<b>41.640</b>	<b>4</b>
-	-	-	-	-	-	-	-	-	-	5
-	-	1	535	1	141.999	1	141.991	1	-	6
-	-	-	-	-	-	-	-	-	-	7
1	160	1	2.460	5	11.386	4	11.337	2	39	8
-	-	3	437	7	41.262	7	41.255	3	7	9
<b>1</b>	<b>160</b>	<b>5</b>	<b>3.432</b>	<b>13</b>	<b>194.647</b>	<b>12</b>	<b>194.583</b>	<b>6</b>	<b>54</b>	<b>10</b>
58	146.466	81	687.684	345	1.832.115	309	221.199	304	1.522.867	11
9	9.695	19	87.300	47	764.951	46	742.293	21	20.766	12
-	-	-	-	-	-	-	-	-	-	13
15	1.698	19	9.881	56	29.357	56	29.186	10	171	14
25	1.286	27	1.166	157	20.358	154	19.253	21	969	15
13	659	7	3.048	35	7.666	33	7.638	5	26	16
17	552	18	3.449	115	60.708	113	60.040	11	360	17
9	51.043	13	289.114	20	409.987	20	409.415	8	548	18
44	9.249	67	18.893	181	190.773	179	167.453	71	23.082	19
G	G	G	G	G	G	G	G	G	G	20
31	416.702	45	1.640.859	77	690.952	76	672.223	23	11.582	21
19	146.404	25	164.061	43	156.293	40	48.867	27	107.135	22
24	77.491	36	322.651	58	103.667	57	103.392	7	274	23
7	3.253	17	135.676	121	673.509	121	665.592	17	7.776	24
G	G	G	G	G	G	G	G	G	G	25
64	57.948	89	243.685	328	444.499	328	443.628	48	868	26
54	132.654	57	205.423	125	261.923	124	260.787	22	1.136	27
39	524.922	46	734.459	88	1.421.050	88	1.420.305	17	744	28
55	435.822	71	444.914	111	512.046	111	511.487	20	559	29
5	165.461	6	128.882	16	349.056	15	348.838	5	218	30
11	406.163	12	768.129	21	737.442	21	737.086	8	355	31
9	3.268	11	3.179	158	78.830	158	78.469	11	347	32
95	37.588	79	170.444	333	124.636	327	123.286	59	1.129	33
28	68.132	55	53.894	244	1.159.714	242	1.158.596	25	1.118	34
<b>638</b>	<b>2.755.914</b>	<b>807</b>	<b>7.666.760</b>	<b>2.691</b>	<b>16.921.052</b>	<b>2.630</b>	<b>15.119.746</b>	<b>745</b>	<b>1.702.838</b>	<b>35</b>
5	40	8	1.491	120	5.848.797	117	5.709.909	22	133.131	36
-	-	-	-	7	824	1	658	6	166	37
2	0	1	35	18	91.488	17	6.624	6	84.863	38
7	239	17	11.719	53	287.760	52	232.680	32	54.829	39
1	0	-	-	6	10.246	6	10.245	1	1	40
<b>15</b>	<b>279</b>	<b>26</b>	<b>13.245</b>	<b>204</b>	<b>6.239.115</b>	<b>193</b>	<b>5.960.116</b>	<b>67</b>	<b>272.990</b>	<b>41</b>
55	2.810	18	12.639	2.541	4.468.533	2.322	4.299.199	1.469	168.645	42
6	416	14	971	191	888.500	187	888.049	17	432	43
180	24.653	166	29.142	4.218	3.283.472	4.192	3.268.689	358	14.247	44
<b>241</b>	<b>27.879</b>	<b>198</b>	<b>42.752</b>	<b>6.950</b>	<b>8.640.505</b>	<b>6.701</b>	<b>8.455.937</b>	<b>1.844</b>	<b>183.324</b>	<b>45</b>
205	58.209	297	324.821	1.440	6.280.000	1.433	6.272.022	175	7.786	46
1.486	1.735.825	2.248	4.019.736	5.440	32.887.983	5.218	23.646.556	1.595	8.913.078	47
1.829	451.639	1.448	511.686	8.942	11.275.685	8.636	9.154.857	3.638	1.919.778	48
<b>3.520</b>	<b>2.245.673</b>	<b>3.993</b>	<b>4.856.243</b>	<b>15.822</b>	<b>50.443.668</b>	<b>15.287</b>	<b>39.073.435</b>	<b>5.408</b>	<b>10.840.642</b>	<b>49</b>
114	11.238	122	24.968	3.616	5.989.974	3.163	2.859.524	2.238	3.129.988	50
1	0	1	3.408	11	25.261	11	20.159	4	5.098	51
2	79	1	2.766	35	41.525	32	41.135	7	96	52

# Umsatzsteuerstatistik 2019

## 6.1 Ausgewählte Merkmale nach Wirtschaftsabteilungen der ÖNACE 2008 und Bundesländern

Zeile	Wirtschaftsabteilungen der ÖNACE 2008	Innergemein- schaftlicher Erwerb		darunter steuerpflichtig				
				versteuert mit 20 %		versteuert mit 10 %		
		Fälle	1.000 EUR	Fälle	1.000 EUR	Fälle	1.000 EUR	
<b>Wien</b>								
1	Landwirtschaft, Jagd	<01>	101	10.365	90	5.675	26	1.973
2	Forstwirtschaft	<02>	22	648	19	590	2	1
3	Fischerei und Fischzucht	<03>	4	60	4	45	2	1
<b>4</b>	<b>Land- und Forstwirtschaft, Fischerei</b>	<b>&lt;A&gt;</b>	<b>127</b>	<b>11.073</b>	<b>113</b>	<b>6.310</b>	<b>30</b>	<b>1.975</b>
5	Kohlenbergbau	<05>	-	-	-	-	-	-
6	Gewinnung von Erdöl und Erdgas	<06>	1	5.419	1	5.419	-	-
7	Erzbergbau	<07>	-	-	-	-	-	-
8	Gew.v.Steinen u.Erden,sonstiger Bergbau	<08>	3	125	3	125	-	-
9	Erbr. v. Dienstleistungen für den Bergbau	<09>	6	1.065	6	1.065	-	-
<b>10</b>	<b>Bergbau, Gewinnung v.Steinen u.Erden</b>	<b>&lt;B&gt;</b>	<b>10</b>	<b>6.609</b>	<b>10</b>	<b>6.609</b>	-	-
11	H.v.Nahrungs-u.Futtermitteln	<10>	258	521.205	223	130.834	187	360.202
12	Getränkeherstellung	<11>	34	219.686	34	184.564	14	35.122
13	Tabakverarbeitung	<12>	-	-	-	-	-	-
14	Herstellung von Textilien	<13>	47	22.230	45	22.228	3	0
15	Herstellung von Bekleidung	<14>	120	3.312	118	3.274	15	3
16	Herstellung von Leder(waren) und Schuhen	<15>	31	1.550	31	1.550	2	0
17	Herst. v. Holz-, Flecht-, Korb- und Korkwaren	<16>	71	8.006	70	7.980	6	3
18	Herstellung v. Papier, Pappe und Waren daraus	<17>	15	208.054	15	208.036	4	6
19	H. v. Druckerz., Vervielf. v. besp. Datenträgern	<18>	126	25.252	126	25.145	21	89
20	Kokerei und Mineralölverarbeitung	<19>	G	G	G	G	G	G
21	Herstellung von chemischen Erzeugnissen	<20>	68	511.393	68	469.275	19	41.349
22	Herstellung von pharmazeutischen Erzeugnissen	<21>	34	210.804	33	194.626	19	15.969
23	Herstellung von Gummi und Kunststoffwaren	<22>	47	177.484	47	177.422	6	1
24	H. v. Glas, Keramik, Bearb. v. Steinen u. Erden	<23>	82	109.894	82	109.779	10	12
25	Metallerzeugung und Bearbeitung	<24>	G	G	G	G	G	G
26	Herstellung von Metallerzeugnissen	<25>	247	128.029	244	128.013	24	8
27	H. v. EDV-Geräten, elektron. u. opt. Erzeugnissen	<26>	104	142.844	104	142.825	18	8
28	Herstellung von elektrischen Ausrüstungen	<27>	70	842.829	70	842.807	14	21
29	Maschinenbau	<28>	92	484.642	91	484.449	16	17
30	H.v.Kraftwagen und Kraftwagenteilen	<29>	13	302.659	13	302.658	-	-
31	Sonstiger Fahrzeugbau	<30>	16	603.881	16	603.878	2	3
32	Herstellung von Möbeln	<31>	90	5.405	89	5.401	7	2
33	Herstellung von sonstigen Waren	<32>	271	45.219	270	45.088	44	12
34	Rep. u. Install. v. Maschinen u. Ausrüstungen	<33>	175	264.375	175	264.334	15	9
<b>35</b>	<b>Herstellung von Waren</b>	<b>&lt;C&gt;</b>	<b>2.022</b>	<b>6.673.015</b>	<b>1.975</b>	<b>6.187.909</b>	<b>448</b>	<b>452.921</b>
36	Energieversorgung	<35>	52	69.461	49	68.038	9	65
37	Wasserversorgung	<36>	-	-	-	-	-	-
38	Abwasserentsorgung	<37>	10	2.850	10	2.845	-	-
39	Sammlung, Behandlung, Beseitigung v. Abfällen	<38>	29	3.246	26	3.206	7	11
40	Beseitig. v. Umweltverschmutzung, Entsorgung	<39>	2	61	2	60	-	-
<b>41</b>	<b>Energie- und Wasserversorgung</b>	<b>&lt;D, E&gt;</b>	<b>93</b>	<b>75.618</b>	<b>87</b>	<b>74.149</b>	<b>16</b>	<b>76</b>
42	Hochbau	<41>	592	72.043	583	71.836	47	27
43	Tiefbau	<42>	64	20.762	64	20.759	7	2
44	Vorbereitende Baustellenarbeiten, Bauinstallation	<43>	2.358	201.302	2.324	200.506	116	119
<b>45</b>	<b>Bau</b>	<b>&lt;F&gt;</b>	<b>3.014</b>	<b>294.107</b>	<b>2.971</b>	<b>293.101</b>	<b>170</b>	<b>148</b>
46	Handel, Instandhaltung u. Reparatur v. Kfz	<45>	956	2.395.953	943	2.395.308	62	170
47	Großhandel (ohne Handel mit Kfz)	<46>	4.141	14.265.641	3.973	10.840.508	913	3.208.046
48	Einzelhandel (ohne Handel mit Kfz)	<47>	6.301	3.460.724	5.924	3.136.502	1.675	257.795
<b>49</b>	<b>Handel; Instandhaltung u. Reparatur v. Kfz</b>	<b>&lt;G&gt;</b>	<b>11.398</b>	<b>20.122.318</b>	<b>10.840</b>	<b>16.372.318</b>	<b>2.650</b>	<b>3.466.011</b>
50	Landverkehr, Transport in Rohrfernleitungen	<49>	653	295.705	644	295.093	38	395
51	Schifffahrt	<50>	13	176	13	176	2	0
52	Luftfahrt	<51>	20	7.222	17	5.306	-	-

# Umsatzsteuerstatistik 2019

## 6.1 Ausgewählte Merkmale nach Wirtschaftsabteilungen der ÖNACE 2008 und Bundesländern

Umsatzsteuer (brutto)	Erwerbsteuer	Abziehbare Vorsteuer insgesamt	darunter Einfuhr- umsatzsteuer		darunter aus innergemein- schaftlichem Erwerb		Zahllast Gutschrift (-) (Saldo)		Zeile
			Fälle	1.000 EUR	Fälle	1.000 EUR	Fälle	1.000 EUR	
<b>Wien</b>									
14.410	1.686	-13.211	6	-6	89	-1.651	391	2.889	1
4.466	125	-3.625	1	-3	21	-125	68	881	2
104	11	-90	-	-	3	-8	8	24	3
<b>18.980</b>	<b>1.822</b>	<b>-16.926</b>	<b>7</b>	<b>-9</b>	<b>113</b>	<b>-1.784</b>	<b>467</b>	<b>3.794</b>	<b>4</b>
-	-	-	-	-	-	-	-	-	5
71.355	1.084	-60.902	1	-179	1	-1.084	4	11.537	6
1	-	-35	-	-	-	-	3	-33	7
2.347	25	-1.662	-	-	3	-25	7	710	8
8.394	213	-5.128	2	-25	6	-213	10	3.479	9
<b>82.097</b>	<b>1.322</b>	<b>-67.727</b>	<b>3</b>	<b>-204</b>	<b>10</b>	<b>-1.322</b>	<b>24</b>	<b>15.693</b>	<b>10</b>
229.363	66.091	-316.342	56	-3.625	257	-66.073	370	-20.913	11
157.777	40.425	-127.281	8	-624	34	-40.425	56	70.895	12
-	-	-	-	-	-	-	-	-	13
6.153	4.446	-7.127	12	-461	46	-4.446	58	3.473	14
4.189	660	-2.433	22	-251	112	-655	171	2.414	15
1.643	310	-1.120	3	-48	31	-310	37	833	16
13.917	1.597	-8.925	9	-503	71	-1.597	121	6.581	17
98.742	41.608	-114.500	11	-3.122	14	-41.606	21	25.850	18
36.501	5.038	-25.849	17	-1.803	124	-5.037	190	15.676	19
G	G	G	G	G	G	G	G	G	20
528.208	98.081	-803.062	26	-4.174	67	-98.056	89	-176.552	21
32.375	40.535	-166.585	24	-31.304	34	-40.535	53	-93.679	22
25.837	35.484	-68.656	21	-4.281	47	-35.481	61	-7.182	23
139.715	21.957	-125.426	16	-9.057	82	-21.957	138	36.247	24
G	G	G	G	G	G	G	G	G	25
149.151	25.603	-128.704	52	-1.717	243	-25.588	346	46.010	26
64.052	28.566	-76.050	60	-9.615	102	-28.556	148	16.356	27
386.898	168.564	-479.943	44	-26.504	69	-168.500	96	67.041	28
128.055	96.892	-218.170	47	-12.803	91	-96.887	121	6.812	29
89.855	60.532	-130.714	4	-10.149	13	-60.532	20	19.673	30
224.515	120.776	-340.515	10	-14.297	16	-120.775	23	4.776	31
18.770	1.080	-12.646	9	-314	88	-1.076	167	7.204	32
32.986	9.019	-39.760	60	-3.190	234	-8.867	378	2.232	33
281.266	52.868	-189.521	49	-4.801	175	-52.868	264	144.424	34
<b>7.968.168</b>	<b>1.286.889</b>	<b>-8.767.728</b>	<b>568</b>	<b>-913.081</b>	<b>1.961</b>	<b>-1.286.584</b>	<b>2.941</b>	<b>478.746</b>	<b>35</b>
3.871.932	13.791	-3.373.218	7	-402	52	-13.791	166	512.352	36
148	-	-150	-	-	-	-	7	-2	37
10.084	569	-17.631	-	-	10	-569	19	-6.979	38
60.894	642	-51.951	4	-2	28	-642	65	9.526	39
6.231	12	-5.120	-	-	2	-12	9	1.123	40
<b>3.949.289</b>	<b>15.014</b>	<b>-3.448.070</b>	<b>11</b>	<b>-404</b>	<b>92</b>	<b>-15.014</b>	<b>266</b>	<b>516.020</b>	<b>41</b>
1.363.945	14.371	-901.423	68	-1.992	560	-14.149	3.057	464.635	42
414.756	4.152	-306.974	11	-203	64	-4.152	233	111.850	43
868.124	40.114	-564.851	197	-3.021	2.318	-40.023	4.790	342.982	44
<b>2.646.825</b>	<b>58.637</b>	<b>-1.773.248</b>	<b>276</b>	<b>-5.216</b>	<b>2.942</b>	<b>-58.324</b>	<b>8.080</b>	<b>919.467</b>	<b>45</b>
1.305.333	479.079	-1.185.085	126	-14.077	937	-477.326	1.532	597.803	46
6.513.836	2.507.682	-6.251.429	1.538	-268.135	4.085	-2.505.812	6.711	3.012.481	47
2.174.509	660.964	-1.795.377	1.350	-64.588	6.179	-660.532	9.685	1.035.436	48
<b>9.993.678</b>	<b>3.647.725</b>	<b>-9.231.891</b>	<b>3.014</b>	<b>-346.800</b>	<b>11.201</b>	<b>-3.643.670</b>	<b>17.928</b>	<b>4.645.720</b>	<b>49</b>
1.072.411	59.058	-1.278.405	42	-2.366	643	-59.043	3.731	-148.839	50
5.048	35	-6.077	1	-96	13	-35	21	-994	51
25.227	1.061	-23.851	9	-94	17	-1.061	76	2.416	52

# Umsatzsteuerstatistik 2019

## 6.1 Ausgewählte Merkmale nach Wirtschaftsabteilungen der ÖNACE 2008 und Bundesländern

Zeile	Wirtschaftsabteilungen der ÖNACE 2008	Veranlagungsfälle	Steuerbarer Umsatz	Reverse-Charge-Umsatz		Steuerfreier Umsatz		
			1.000 EUR	Fälle	1.000 EUR	Fälle	1.000 EUR	
<b>Wien</b>								
53	Lagerei, Erbr. sonst. Dienstleist. f. d. Verkehr	<52>	456	4.226.586	31	47.999	159	589.569
54	Post-, Kurier- u.. Expressdienste	<53>	163	1.664.167	13	2.539	41	745.165
<b>55</b>	<b>Verkehr und Lagerei</b>	<b>&lt;H&gt;</b>	<b>4.577</b>	<b>12.627.074</b>	<b>181</b>	<b>117.936</b>	<b>767</b>	<b>1.946.896</b>
56	Beherbergung	<55>	865	1.740.081	11	1.058	145	28.279
57	Gastronomie	<56>	6.780	3.540.920	58	3.598	571	90.611
<b>58</b>	<b>Beherbergung und Gastronomie</b>	<b>&lt;I&gt;</b>	<b>7.645</b>	<b>5.281.001</b>	<b>69</b>	<b>4.656</b>	<b>716</b>	<b>118.890</b>
59	Verlagswesen	<58>	678	1.445.566	26	2.981	274	38.761
60	Herst., Verleih, Vertrieb v. Filmen; Kinos u.a.	<59>	1.730	516.299	59	2.856	288	8.977
61	Rundfunkveranstalter	<60>	55	1.263.571	4	600	10	27.383
62	Telekommunikation	<61>	133	5.326.792	11	384.501	35	70.226
63	Erbr. v. Dienstleist. d. Informationstechnologie	<62>	5.970	3.537.036	239	63.149	921	880.082
64	Informationsdienstleistungen	<63>	1.824	2.244.786	82	6.994	296	360.594
<b>65</b>	<b>Information und Kommunikation</b>	<b>&lt;J&gt;</b>	<b>10.390</b>	<b>14.334.050</b>	<b>421</b>	<b>461.081</b>	<b>1.824</b>	<b>1.386.023</b>
66	Erbr. v. Finanzdienstleistungen	<64>	2.400	2.906.927	24	14.603	-	-
67	Versicherungswesen (ohne Sozialversicherung)	<65>	45	377.159	3	17.968	-	-
68	damit verb. Tätigkeiten	<66>	865	481.998	17	161.051	-	-
<b>69</b>	<b>Finanz- u. Versicherungsdienstleist.</b>	<b>&lt;K&gt;</b>	<b>3.310</b>	<b>3.766.084</b>	<b>44</b>	<b>193.622</b>	<b>-</b>	<b>-</b>
<b>70</b>	<b>Grundstücks- und Wohnungswesen</b>	<b>&lt;L/68&gt;</b>	<b>39.372</b>	<b>14.332.509</b>	<b>198</b>	<b>17.505</b>	<b>5.905</b>	<b>4.805.425</b>
71	Rechts-, Steuerberatung, Wirtschaftsprüfung	<69>	5.286	2.691.634	94	4.082	664	20.408
72	Verwaltung v. Unternehmen, Unternehmensberat.	<70>	8.728	3.853.607	244	66.943	1.570	603.790
73	Architektur- u. Ingenieurbüros	<71>	5.289	2.321.692	198	68.179	600	64.989
74	Forschung und Entwicklung	<72>	890	396.943	24	9.955	325	211.728
75	Werbung und Marktforschung	<73>	4.613	2.613.311	180	21.472	776	27.007
76	Sonstige freiberufliche Tätigkeiten	<74>	4.612	519.261	161	18.344	1.170	49.343
77	Veterinärwesen	<75>	241	51.591	4	13	33	803
<b>78</b>	<b>Erbr. v. freiberufl. Dienstleistungen</b>	<b>&lt;M&gt;</b>	<b>29.659</b>	<b>12.448.039</b>	<b>905</b>	<b>188.988</b>	<b>5.138</b>	<b>978.068</b>
79	Vermietung v. beweglichen Sachen	<77>	797	3.799.231	64	83.376	216	188.451
80	Vermittlung und Überlassung v. Arbeitskräften	<78>	462	1.560.357	141	309.004	63	2.779
81	Reisebüros, -veranstalter, Reservierungsdienstl.	<79>	807	1.764.168	29	8.512	389	1.054.498
82	Wach- und Sicherheitsdienste, Detekteien	<80>	130	335.170	9	1.523	21	653
83	Gebäudebetreuung, Garten- u. Landschaftsbau	<81>	2.127	1.906.261	779	160.664	331	21.308
84	Erbr. v. sonst. wirtschaftl. Dienstleist. a.n.g.	<82>	1.567	857.021	72	18.971	355	35.964
<b>85</b>	<b>Erbr. v. sonst. wirtschaftl. Dienstleist.</b>	<b>&lt;N&gt;</b>	<b>5.890</b>	<b>10.222.208</b>	<b>1.094</b>	<b>582.050</b>	<b>1.375</b>	<b>1.303.653</b>
<b>86</b>	<b>Öffentl. Verwalt., Verteidigung, Sozialvers.</b>	<b>&lt;O/84&gt;</b>	<b>80</b>	<b>57.100.578</b>	<b>7</b>	<b>46.391</b>	<b>18</b>	<b>54.996.355</b>
<b>87</b>	<b>Erziehung und Unterricht</b>	<b>&lt;P/85&gt;</b>	<b>2.800</b>	<b>761.014</b>	<b>44</b>	<b>719</b>	<b>1.279</b>	<b>397.423</b>
88	Gesundheitswesen	<86>	7.286	3.675.576	29	388	6.357	2.637.375
89	Heime	<87>	65	751.621	1	0	19	62.266
90	Sozialwesen	<88>	575	1.300.406	10	2.024	273	675.372
<b>91</b>	<b>Gesundheits- und Sozialwesen</b>	<b>&lt;Q&gt;</b>	<b>7.926</b>	<b>5.727.603</b>	<b>40</b>	<b>2.412</b>	<b>6.649</b>	<b>3.375.013</b>
92	Kreative, künstler., unterhaltende Tätigkeiten	<90>	5.781	752.195	146	10.442	1.995	32.793
93	Bibliotheken, Museen, botan. u. zoolog. Gärten	<91>	92	229.253	6	1.014	39	3.672
94	Spiel-, Wett- und Lotteriewesen	<92>	56	3.834.885	-	-	25	3.555.932
95	Dienstleist. d. Sports, d. Unterhaltung u. Erholung	<93>	1.304	663.332	41	2.396	305	50.948
<b>96</b>	<b>Kunst, Unterhaltung und Erholung</b>	<b>&lt;R&gt;</b>	<b>7.233</b>	<b>5.479.665</b>	<b>193</b>	<b>13.852</b>	<b>2.364</b>	<b>3.643.345</b>
97	Interessenvertretungen, kirchl. Vereinigungen	<94>	1.038	402.563	9	60	289	43.211
98	Rep. v. EDV-Geräten u. Gebrauchsgütern	<95>	472	92.344	28	1.841	193	15.485
99	Erbr. v. sonst. überwiegend pers. Dienstleistg.	<96>	5.024	729.674	128	7.506	1.401	39.049
<b>100</b>	<b>Erbringung v. sonst. Dienstleistg.</b>	<b>&lt;S&gt;</b>	<b>6.534</b>	<b>1.224.581</b>	<b>165</b>	<b>9.407</b>	<b>1.883</b>	<b>97.745</b>
101	Nicht zuordenbar		38	754	-	-	14	234
<b>102</b>	<b>INSGESAMT</b>		<b>156.552</b>	<b>257.279.780</b>	<b>9.312</b>	<b>13.223.088</b>	<b>37.675</b>	<b>92.882.812</b>

# Umsatzsteuerstatistik 2019

## 6.1 Ausgewählte Merkmale nach Wirtschaftsabteilungen der ÖNACE 2008 und Bundesländern

darunter gem. § 6 Abs. 1 Z. 1 in Verbindung mit § 7 Ausfuhrlieferungen		darunter gem. Art. 6 Abs. 1 Z. 1 u. 2 innergemeinschaftliche Lieferungen		Steuerpflichtiger Umsatz		darunter versteuert mit 20 % (Normalsteuersatz)		darunter versteuert mit 10 % (ermäßigter Steuersatz)		Zeile
Fälle	1.000 EUR	Fälle	1.000 EUR	Fälle	1.000 EUR	Fälle	1.000 EUR	Fälle	1.000 EUR	
<b>Wien</b>										
37	26.732	29	5.041	382	3.589.019	377	3.469.487	75	119.253	53
9	2.024	12	3.465	135	916.463	135	909.875	16	6.486	54
<b>163</b>	<b>40.073</b>	<b>165</b>	<b>39.648</b>	<b>4.179</b>	<b>10.562.242</b>	<b>3.718</b>	<b>7.300.180</b>	<b>2.340</b>	<b>3.260.921</b>	<b>55</b>
52	672	14	285	781	1.710.743	668	259.088	707	1.430.861	56
251	2.530	89	6.486	6.366	3.446.711	6.295	1.378.015	5.656	2.053.906	57
<b>303</b>	<b>3.202</b>	<b>103</b>	<b>6.771</b>	<b>7.147</b>	<b>5.157.454</b>	<b>6.963</b>	<b>1.637.103</b>	<b>6.363</b>	<b>3.484.767</b>	<b>58</b>
139	8.865	185	25.763	604	1.403.825	582	911.290	353	492.272	59
93	2.546	93	4.124	1.551	504.465	1.527	396.093	202	26.369	60
2	0	2	179	39	1.235.588	37	446.281	9	787.872	61
14	1.812	19	45.073	116	4.872.065	114	4.729.939	17	142.125	62
349	45.991	387	115.991	5.014	2.593.805	4.955	2.581.241	551	11.967	63
78	4.356	79	4.982	1.469	1.877.198	1.450	1.867.410	161	9.590	64
<b>675</b>	<b>63.570</b>	<b>765</b>	<b>196.112</b>	<b>8.793</b>	<b>12.486.946</b>	<b>8.665</b>	<b>10.932.254</b>	<b>1.293</b>	<b>1.470.195</b>	<b>65</b>
-	-	-	-	1.570	2.892.324	1.445	2.751.771	678	139.588	66
-	-	-	-	32	359.191	30	273.871	17	85.247	67
-	-	-	-	726	320.947	686	269.830	209	51.066	68
-	-	-	-	<b>2.328</b>	<b>3.572.462</b>	<b>2.161</b>	<b>3.295.472</b>	<b>904</b>	<b>275.901</b>	<b>69</b>
<b>354</b>	<b>12.074</b>	<b>61</b>	<b>3.651</b>	<b>35.207</b>	<b>9.509.578</b>	<b>29.155</b>	<b>6.009.462</b>	<b>29.043</b>	<b>3.495.608</b>	<b>70</b>
180	4.365	52	965	5.050	2.667.144	5.000	2.628.149	1.092	38.751	71
291	23.778	206	10.073	7.326	3.182.873	7.121	2.984.966	1.642	195.567	72
159	35.125	130	16.622	4.751	2.188.524	4.681	2.165.023	735	22.683	73
48	188.451	48	15.530	543	175.260	497	141.836	163	33.379	74
244	11.737	231	6.976	4.051	2.564.832	4.008	2.523.187	562	33.941	75
233	9.339	205	6.377	3.696	451.574	3.612	422.151	607	18.402	76
2	0	5	17	219	50.775	216	38.350	193	8.303	77
<b>1.157</b>	<b>272.795</b>	<b>877</b>	<b>56.560</b>	<b>25.636</b>	<b>11.280.982</b>	<b>25.135</b>	<b>10.903.662</b>	<b>4.994</b>	<b>351.026</b>	<b>78</b>
57	9.517	108	65.529	649	3.527.404	614	3.509.055	179	17.587	79
22	958	13	404	382	1.248.574	379	1.231.219	50	17.127	80
42	14.258	21	270	529	701.158	505	163.526	270	239.138	81
6	10	6	126	110	332.995	109	332.807	9	187	82
60	2.001	43	6.079	1.743	1.724.289	1.735	1.689.899	235	25.469	83
65	2.915	81	2.642	1.222	802.086	1.156	743.332	312	38.241	84
<b>252</b>	<b>29.659</b>	<b>272</b>	<b>75.050</b>	<b>4.635</b>	<b>8.336.506</b>	<b>4.498</b>	<b>7.669.838</b>	<b>1.055</b>	<b>337.749</b>	<b>85</b>
<b>1</b>	<b>42</b>	<b>2</b>	<b>10</b>	<b>41</b>	<b>2.057.832</b>	<b>40</b>	<b>314.352</b>	<b>25</b>	<b>1.727.472</b>	<b>86</b>
<b>86</b>	<b>5.092</b>	<b>69</b>	<b>2.120</b>	<b>1.776</b>	<b>362.872</b>	<b>1.689</b>	<b>311.646</b>	<b>581</b>	<b>46.809</b>	<b>87</b>
91	6.325	20	2.563	2.767	1.037.813	2.439	209.448	1.446	827.464	88
3	124	-	-	52	689.355	46	9.708	49	670.298	89
15	350	10	632	382	623.009	349	50.944	191	571.996	90
<b>109</b>	<b>6.799</b>	<b>30</b>	<b>3.195</b>	<b>3.201</b>	<b>2.350.177</b>	<b>2.834</b>	<b>270.100</b>	<b>1.686</b>	<b>2.069.758</b>	<b>91</b>
194	6.940	202	6.548	4.146	708.961	3.240	355.547	912	195.160	92
24	2.363	29	1.032	82	224.567	78	56.200	51	87.911	93
6	568	3	15	40	278.954	39	266.797	16	9.826	94
68	1.697	55	1.999	1.079	609.987	1.041	446.794	366	24.618	95
<b>292</b>	<b>11.568</b>	<b>289</b>	<b>9.594</b>	<b>5.347</b>	<b>1.822.469</b>	<b>4.398</b>	<b>1.125.338</b>	<b>1.345</b>	<b>317.515</b>	<b>96</b>
62	2.028	46	424	873	359.291	764	249.158	499	107.590	97
24	553	26	9.632	318	75.018	315	74.382	27	634	98
101	1.496	80	10.785	3.690	683.119	3.598	629.646	582	31.323	99
<b>187</b>	<b>4.077</b>	<b>152</b>	<b>20.841</b>	<b>4.881</b>	<b>1.117.428</b>	<b>4.677</b>	<b>953.186</b>	<b>1.108</b>	<b>139.547</b>	<b>100</b>
1	40	-	-	22	520	17	351	8	158	101
<b>8.021</b>	<b>5.480.212</b>	<b>7.838</b>	<b>12.999.969</b>	<b>129.319</b>	<b>151.173.880</b>	<b>119.142</b>	<b>119.582.521</b>	<b>59.089</b>	<b>30.018.911</b>	<b>102</b>

# Umsatzsteuerstatistik 2019

## 6.1 Ausgewählte Merkmale nach Wirtschaftsabteilungen der ÖNACE 2008 und Bundesländern

Zeile	Wirtschaftsabteilungen der ÖNACE 2008	Innergemeinschaftlicher Erwerb		darunter steuerpflichtig				
				versteuert mit 20 %		versteuert mit 10 %		
		Fälle	1.000 EUR	Fälle	1.000 EUR	Fälle	1.000 EUR	
<b>Wien</b>								
53	Lagerei, Erbr. sonst. Dienstleist. f. d. Verkehr	<52>	193	30.686	187	25.645	28	3.157
54	Post-, Kurier- u.. Expressdienste	<53>	33	20.289	32	20.176	7	106
<b>55</b>	<b>Verkehr und Lagerei</b>	<b>&lt;H&gt;</b>	<b>912</b>	<b>354.078</b>	<b>893</b>	<b>346.396</b>	<b>75</b>	<b>3.658</b>
56	Beherbergung	<55>	441	31.495	429	27.769	149	3.149
57	Gastronomie	<56>	3.251	91.938	2.900	46.816	1.646	44.979
<b>58</b>	<b>Beherbergung und Gastronomie</b>	<b>&lt;I&gt;</b>	<b>3.692</b>	<b>123.433</b>	<b>3.329</b>	<b>74.585</b>	<b>1.795</b>	<b>48.128</b>
59	Verlagswesen	<58>	364	58.688	337	41.863	155	16.588
60	Herst., Verleih, Vertrieb v. Filmen; Kinos u.a.	<59>	832	11.026	805	10.327	155	542
61	Rundfunkveranstalter	<60>	23	6.622	22	6.591	7	31
62	Telekommunikation	<61>	66	405.705	65	405.269	10	13
63	Erbr. v. Dienstleist. d. Informationstechnologie	<62>	2.549	219.793	2.469	216.770	596	370
64	Informationsdienstleistungen	<63>	638	31.990	615	30.796	146	327
<b>65</b>	<b>Information und Kommunikation</b>	<b>&lt;J&gt;</b>	<b>4.472</b>	<b>733.824</b>	<b>4.313</b>	<b>711.616</b>	<b>1.069</b>	<b>17.871</b>
66	Erbr. v. Finanzdienstleistungen	<64>	289	175.005	272	136.303	65	251
67	Versicherungswesen (ohne Sozialversicherung)	<65>	28	2.083	27	1.557	15	499
68	damit verb. Tätigkeiten	<66>	210	4.888	197	4.663	51	194
<b>69</b>	<b>Finanz- u. Versicherungsdienstleist.</b>	<b>&lt;K&gt;</b>	<b>527</b>	<b>181.976</b>	<b>496</b>	<b>142.523</b>	<b>131</b>	<b>944</b>
<b>70</b>	<b>Grundstücks- und Wohnungswesen</b>	<b>&lt;L/68&gt;</b>	<b>2.106</b>	<b>37.594</b>	<b>2.028</b>	<b>34.656</b>	<b>207</b>	<b>1.943</b>
71	Rechts-, Steuerberatung, Wirtschaftsprüfung	<69>	1.192	4.779	1.106	4.164	323	502
72	Verwaltung v. Unternehmen, Unternehmensberat.	<70>	2.321	48.742	2.178	43.319	730	4.902
73	Architektur- u. Ingenieurbüros	<71>	1.517	57.799	1.397	56.997	517	509
74	Forschung und Entwicklung	<72>	249	49.640	230	47.744	83	1.734
75	Werbung und Marktforschung	<73>	1.924	29.320	1.854	28.676	434	303
76	Sonstige freiberufliche Tätigkeiten	<74>	1.279	24.791	1.223	23.980	235	541
77	Veterinärwesen	<75>	129	990	114	429	62	393
<b>78</b>	<b>Erbr. v. freiberufl. Dienstleistungen</b>	<b>&lt;M&gt;</b>	<b>8.611</b>	<b>216.061</b>	<b>8.102</b>	<b>205.309</b>	<b>2.384</b>	<b>8.884</b>
79	Vermietung v. beweglichen Sachen	<77>	311	240.558	303	239.752	32	649
80	Vermittlung und Überlassung v. Arbeitskräften	<78>	185	1.931	180	1.902	26	9
81	Reisebüros, -veranstalter, Reservierungsdienstl.	<79>	192	6.403	177	5.131	44	325
82	Wach- und Sicherheitsdienste, Detekteien	<80>	55	2.572	54	2.555	7	7
83	Gebäudebetreuung, Garten- u. Landschaftsbau	<81>	666	14.893	648	12.988	74	827
84	Erbr. v. sonst. wirtschaftl. Dienstleist. a.n.g.	<82>	485	30.501	461	29.540	96	884
<b>85</b>	<b>Erbr. v. sonst. wirtschaftl. Dienstleist.</b>	<b>&lt;N&gt;</b>	<b>1.894</b>	<b>296.858</b>	<b>1.823</b>	<b>291.868</b>	<b>279</b>	<b>2.701</b>
<b>86</b>	<b>Öffentl. Verwalt., Verteidigung, Sozialvers.</b>	<b>&lt;O/84&gt;</b>	<b>68</b>	<b>167.945</b>	<b>66</b>	<b>149.982</b>	<b>55</b>	<b>17.256</b>
<b>87</b>	<b>Erziehung und Unterricht</b>	<b>&lt;P/85&gt;</b>	<b>745</b>	<b>35.110</b>	<b>698</b>	<b>31.739</b>	<b>295</b>	<b>2.980</b>
88	Gesundheitswesen	<86>	944	45.043	892	41.432	259	3.246
89	Heime	<87>	51	794	50	675	24	119
90	Sozialwesen	<88>	151	1.992	140	1.626	73	342
<b>91</b>	<b>Gesundheits- und Sozialwesen</b>	<b>&lt;Q&gt;</b>	<b>1.146</b>	<b>47.829</b>	<b>1.082</b>	<b>43.733</b>	<b>356</b>	<b>3.707</b>
92	Kreative, künstler., unterhaltende Tätigkeiten	<90>	1.084	13.270	1.012	12.621	223	278
93	Bibliotheken, Museen, botan. u. zoolog. Gärten	<91>	64	10.153	61	6.778	35	2.577
94	Spiel-, Wett- und Lotteriewesen	<92>	23	12.234	23	11.809	4	348
95	Dienstleist. d. Sports, d. Unterhaltung u. Erholung	<93>	581	22.776	571	21.786	137	853
<b>96</b>	<b>Kunst, Unterhaltung und Erholung</b>	<b>&lt;R&gt;</b>	<b>1.752</b>	<b>58.433</b>	<b>1.667</b>	<b>52.994</b>	<b>399</b>	<b>4.056</b>
97	Interessenvertretungen, kirchl. Vereinigungen	<94>	340	5.007	300	4.010	145	903
98	Rep. v. EDV-Geräten u. Gebrauchsgütern	<95>	210	5.898	210	5.876	11	12
99	Erbr. v. sonst. überwiegend pers. Dienstleistg.	<96>	1.757	45.676	1.721	44.726	219	651
<b>100</b>	<b>Erbringung v. sonst. Dienstleistg.</b>	<b>&lt;S&gt;</b>	<b>2.307</b>	<b>56.581</b>	<b>2.231</b>	<b>54.612</b>	<b>375</b>	<b>1.566</b>
101	Nicht zuordenbar		2	5	2	5	-	-
<b>102</b>	<b>INSGESAMT</b>		<b>44.898</b>	<b>29.492.467</b>	<b>42.726</b>	<b>25.080.415</b>	<b>10.734</b>	<b>4.034.826</b>

# Umsatzsteuerstatistik 2019

## 6.1 Ausgewählte Merkmale nach Wirtschaftsabteilungen der ÖNACE 2008 und Bundesländern

Umsatzsteuer (brutto)	Erwerbsteuer	Abziehbare Vorsteuer insgesamt	darunter Einfuhr- umsatzsteuer		darunter aus innergemein- schaftlichem Erwerb		Zahllast Gutschrift (-) (Saldo)		Zeile
			Fälle	1.000 EUR	Fälle	1.000 EUR	Fälle	1.000 EUR	
<b>Wien</b>									
840.291	5.445	-669.053	29	-1.563	189	-5.444	444	176.676	53
203.553	4.046	-112.133	4	-532	32	-4.045	145	95.467	54
<b>2.146.530</b>	<b>69.645</b>	<b>-2.089.519</b>	<b>85</b>	<b>-4.651</b>	<b>894</b>	<b>-69.628</b>	<b>4.417</b>	<b>124.726</b>	<b>55</b>
223.901	5.871	-205.083	36	-348	437	-5.826	842	24.502	56
490.755	13.862	-333.077	211	-1.048	3.209	-13.562	6.631	171.586	57
<b>714.656</b>	<b>19.733</b>	<b>-538.160</b>	<b>247</b>	<b>-1.396</b>	<b>3.646</b>	<b>-19.388</b>	<b>7.473</b>	<b>196.088</b>	<b>58</b>
280.045	10.032	-208.584	41	-261	360	-10.030	649	81.307	59
113.883	2.120	-76.481	92	-290	816	-2.111	1.640	39.476	60
210.202	1.321	-171.280	2	-23	22	-1.256	49	40.309	61
1.172.711	81.055	-725.566	21	-1.559	65	-81.055	128	529.475	62
834.657	43.392	-579.835	267	-2.853	2.467	-43.315	5.802	297.538	63
549.023	6.192	-319.497	62	-3.492	623	-6.178	1.722	235.719	64
<b>3.160.521</b>	<b>144.112</b>	<b>-2.081.243</b>	<b>485</b>	<b>-8.478</b>	<b>4.353</b>	<b>-143.945</b>	<b>9.990</b>	<b>1.223.824</b>	<b>65</b>
729.352	27.371	-645.950	28	-8.953	247	-25.564	2.357	112.265	66
103.766	365	-45.380	-	-	8	-19	45	57.494	67
253.595	952	-226.442	10	-104	148	-675	858	26.807	68
<b>1.086.713</b>	<b>28.688</b>	<b>-917.772</b>	<b>38</b>	<b>-9.057</b>	<b>403</b>	<b>-26.258</b>	<b>3.260</b>	<b>196.566</b>	<b>69</b>
<b>1.620.680</b>	<b>7.168</b>	<b>-1.551.992</b>	<b>125</b>	<b>-749</b>	<b>1.982</b>	<b>-6.254</b>	<b>37.584</b>	<b>69.845</b>	<b>70</b>
558.815	889	-197.996	29	-169	1.162	-739	5.135	361.785	71
832.087	9.174	-563.447	102	-1.931	2.257	-8.970	8.307	276.502	72
514.554	11.456	-285.712	118	-1.257	1.486	-11.025	5.086	240.236	73
87.735	9.729	-136.265	73	-9.516	238	-9.022	700	-38.981	74
599.892	5.780	-425.338	136	-522	1.885	-5.735	4.383	180.271	75
97.807	4.872	-66.922	100	-5.216	1.225	-4.800	4.013	35.764	76
9.145	147	-4.277	3	-8	128	-146	223	5.016	77
<b>2.700.035</b>	<b>42.047</b>	<b>-1.679.957</b>	<b>561</b>	<b>-18.619</b>	<b>8.381</b>	<b>-40.437</b>	<b>27.847</b>	<b>1.060.593</b>	<b>78</b>
761.402	48.024	-788.842	60	-2.897	302	-47.963	776	20.447	79
261.224	381	-49.973	10	-23	181	-369	450	211.638	80
109.273	1.153	-110.882	26	-35	187	-1.153	621	-451	81
67.624	512	-12.444	4	-2	54	-510	124	55.692	82
378.511	2.811	-146.502	28	-190	650	-2.777	1.920	234.869	83
175.714	5.997	-116.790	41	-128	472	-5.964	1.396	64.865	84
<b>1.753.748</b>	<b>58.878</b>	<b>-1.225.433</b>	<b>169</b>	<b>-3.275</b>	<b>1.846</b>	<b>-58.736</b>	<b>5.287</b>	<b>587.060</b>	<b>85</b>
<b>256.640</b>	<b>31.739</b>	<b>-256.571</b>	<b>3</b>	<b>-201</b>	<b>15</b>	<b>-9.087</b>	<b>80</b>	<b>30.869</b>	<b>86</b>
<b>76.334</b>	<b>6.694</b>	<b>-43.461</b>	<b>56</b>	<b>-326</b>	<b>603</b>	<b>-1.144</b>	<b>1.996</b>	<b>39.703</b>	<b>87</b>
129.156	8.615	-96.741	39	-142	528	-6.412	3.245	41.045	88
70.406	147	-44.379	-	-	43	-132	61	26.173	89
68.464	362	-37.792	7	-1	137	-296	418	31.022	90
<b>268.026</b>	<b>9.124</b>	<b>-178.912</b>	<b>46</b>	<b>-143</b>	<b>708</b>	<b>-6.840</b>	<b>3.724</b>	<b>98.240</b>	<b>91</b>
138.919	2.594	-102.610	89	-243	1.056	-2.580	4.364	39.178	92
32.239	1.707	-53.695	21	-378	60	-1.638	89	-19.749	93
56.179	2.411	-22.462	3	-11	21	-1.651	52	36.128	94
122.400	4.455	-84.752	50	-191	565	-4.384	1.169	42.208	95
<b>349.737</b>	<b>11.167</b>	<b>-263.519</b>	<b>163</b>	<b>-823</b>	<b>1.702</b>	<b>-10.253</b>	<b>5.674</b>	<b>97.765</b>	<b>96</b>
67.063	901	-53.778	15	-9	258	-368	966	15.014	97
15.738	1.176	-11.711	36	-98	205	-1.175	332	5.120	98
136.507	9.041	-69.340	146	-1.227	1.695	-9.008	3.976	76.203	99
<b>219.308</b>	<b>11.118</b>	<b>-134.829</b>	<b>197</b>	<b>-1.334</b>	<b>2.158</b>	<b>-10.551</b>	<b>5.274</b>	<b>96.337</b>	<b>100</b>
92	1	-28	-	-	2	-1	28	65	101
<b>39.012.061</b>	<b>5.451.517</b>	<b>-34.266.988</b>	<b>6.054</b>	<b>-1.314.762</b>	<b>43.012</b>	<b>-5.409.222</b>	<b>142.340</b>	<b>10.401.118</b>	<b>102</b>

# Umsatzsteuerstatistik 2019

## 7.1 Ausgewählte Merkmale nach Wirtschaftsabteilungen der ÖNACE 2008 und Rechtsformen

Zeile	Wirtschaftsabteilungen der ÖNACE 2008	Veran- lagungs- fälle	Steuerbarer Umsatz	Reverse-Charge- Umsatz		Steuerfreier Umsatz		
			1.000 EUR	Fälle	1.000 EUR	Fälle	1.000 EUR	
<b>Einkommensteuerpflichtige</b>								
1	Landwirtschaft, Jagd	<01>	15.140	1.885.127	1.133	13.299	2.737	143.106
2	Forstwirtschaft	<02>	2.452	552.441	336	8.426	393	22.232
3	Fischerei und Fischzucht	<03>	95	23.272	5	3	28	1.424
<b>4</b>	<b>Land- und Forstwirtschaft, Fischerei</b>	<b>&lt;A&gt;</b>	<b>17.687</b>	<b>2.460.840</b>	<b>1.474</b>	<b>21.728</b>	<b>3.158</b>	<b>166.762</b>
5	Kohlenbergbau	<05>	-	-	-	-	-	-
6	Gewinnung von Erdöl und Erdgas	<06>	-	-	-	-	-	-
7	Erzbergbau	<07>	-	-	-	-	-	-
8	Gew.v.Steinen u.Erden,sonstiger Bergbau	<08>	179	236.435	55	16.195	56	20.012
9	Erbr. v. Dienstleistungen für den Bergbau	<09>	27	2.877	7	495	1	4
<b>10</b>	<b>Bergbau, Gewinnung v.Steinen u.Erden</b>	<b>&lt;B&gt;</b>	<b>206</b>	<b>239.312</b>	<b>62</b>	<b>16.690</b>	<b>57</b>	<b>20.016</b>
11	H.v.Nahrungs-u.Futtermitteln	<10>	2.960	3.996.740	171	13.082	657	967.129
12	Getränkeherstellung	<11>	412	370.479	29	343	146	53.149
13	Tabakverarbeitung	<12>	-	-	-	-	-	-
14	Herstellung von Textilien	<13>	419	184.131	19	221	197	96.515
15	Herstellung von Bekleidung	<14>	843	99.692	7	18	399	29.359
16	Herstellung von Leder(waren) und Schuhen	<15>	185	160.018	8	91	82	137.434
17	Herst. v. Holz-, Flecht-, Korb- und Korkwaren	<16>	2.312	2.392.629	737	51.495	599	1.040.133
18	Herstellung v. Papier, Pappe und Waren daraus	<17>	48	1.470.933	10	5.702	24	1.286.508
19	H. v. Druckerz., Vervielf. v. bsp. Datenträgern	<18>	589	418.182	45	3.701	235	72.456
20	Kokerei und Mineralölverarbeitung	<19>	1	G	G	G	G	G
21	Herstellung von chemischen Erzeugnissen	<20>	238	766.729	15	531	114	553.804
22	Herstellung von pharmazeutischen Erzeugnissen	<21>	26	316.987	2	38	13	265.798
23	Herstellung von Gummi und Kunststoffwaren	<22>	225	1.147.059	56	5.662	108	755.373
24	H. v. Glas, Keramik, Bearb. v. Steinen u. Erden	<23>	957	2.243.698	279	89.871	250	741.605
25	Metallerzeugung und Bearbeitung	<24>	44	739.789	18	27.861	16	661.556
26	Herstellung von Metallerzeugnissen	<25>	2.482	1.571.798	993	112.000	611	609.272
27	H. v. EDV-Geräten, elektron. u. opt. Erzeugnissen	<26>	337	596.936	35	3.129	108	334.509
28	Herstellung von elektrischen Ausrüstungen	<27>	211	1.639.091	64	3.083	76	1.266.922
29	Maschinenbau	<28>	465	1.505.021	141	18.201	184	966.829
30	H.v.Kraftwagen und Kraftwagenteilen	<29>	166	7.466.305	42	3.324	55	3.261.428
31	Sonstiger Fahrzeugbau	<30>	58	G	G	G	G	G
32	Herstellung von Möbeln	<31>	2.695	856.192	1.068	52.501	459	26.127
33	Herstellung von sonstigen Waren	<32>	1.650	413.793	81	1.346	858	200.888
34	Rep. u. Install. v. Maschinen u. Ausrüstungen	<33>	1.723	707.514	388	54.309	447	64.499
<b>35</b>	<b>Herstellung von Waren</b>	<b>&lt;C&gt;</b>	<b>19.046</b>	<b>29.120.202</b>	<b>4.217</b>	<b>446.827</b>	<b>5.659</b>	<b>13.413.697</b>
36	Energieversorgung	<35>	2.579	3.124.851	1.823	745.418	169	18.153
37	Wasserversorgung	<36>	24	2.214	2	13	2	25
38	Abwasserentsorgung	<37>	105	38.477	49	3.055	11	94
39	Sammlung, Behandlung, Beseitigung v. Abfällen	<38>	353	301.193	117	34.960	57	12.300
40	Beseitig. v. Umweltverschmutzung, Entsorgung	<39>	12	10.323	5	637	2	89
<b>41</b>	<b>Energie- und Wasserversorgung</b>	<b>&lt;D, E&gt;</b>	<b>3.073</b>	<b>3.477.058</b>	<b>1.996</b>	<b>784.083</b>	<b>241</b>	<b>30.661</b>
42	Hochbau	<41>	6.458	3.496.279	696	364.227	422	142.367
43	Tiefbau	<42>	1.082	2.373.685	366	317.409	81	6.187
44	Vorbereitende Baustellenarbeiten, Bauinstallation	<43>	23.891	7.631.204	14.039	1.614.356	2.541	133.907
<b>45</b>	<b>Bau</b>	<b>&lt;F&gt;</b>	<b>31.431</b>	<b>13.501.168</b>	<b>15.101</b>	<b>2.295.992</b>	<b>3.044</b>	<b>282.461</b>
46	Handel, Instandhaltung u. Reparatur v. Kfz	<45>	9.864	4.777.978	1.546	14.308	2.778	274.640
47	Großhandel (ohne Handel mit Kfz)	<46>	15.274	13.304.089	1.330	332.231	4.730	2.310.323
48	Einzelhandel (ohne Handel mit Kfz)	<47>	39.662	25.544.405	2.316	134.144	13.236	963.761
<b>49</b>	<b>Handel; Instandhaltung u. Reparatur v. Kfz</b>	<b>&lt;G&gt;</b>	<b>64.800</b>	<b>43.626.472</b>	<b>5.192</b>	<b>480.683</b>	<b>20.744</b>	<b>3.548.724</b>
50	Landverkehr, Transport in Rohrfernleitungen	<49>	10.537	4.058.518	651	101.423	1.501	98.708
51	Schifffahrt	<50>	56	9.872	3	15	6	117
52	Luftfahrt	<51>	106	32.933	6	42	39	20.146



# Umsatzsteuerstatistik 2019

## 7.1 Ausgewählte Merkmale nach Wirtschaftsabteilungen der ÖNACE 2008 und Rechtsformen

darunter gem. § 6 Abs. 1 Z. 1 in Verbindung mit § 7 Ausfuhrlieferungen		darunter gem. Art. 6 Abs. 1 Z. 1 u. 2 innersgemeinschaftliche Lieferungen		Steuerpflichtiger Umsatz		darunter versteuert mit 20 % (Normalsteuersatz)		darunter versteuert mit 10 % (ermäßigter Steuersatz)		Zeile
Fälle	1.000 EUR	Fälle	1.000 EUR	Fälle	1.000 EUR	Fälle	1.000 EUR	Fälle	1.000 EUR	
<b>Einkommensteuerpflichtige</b>										
481	16.191	1.198	77.291	13.141	1.728.723	8.826	492.499	7.331	628.692	1
55	948	126	7.399	2.293	521.783	2.218	451.296	540	29.787	2
6	211	11	451	76	21.845	59	2.953	59	17.946	3
<b>542</b>	<b>17.350</b>	<b>1.335</b>	<b>85.141</b>	<b>15.510</b>	<b>2.272.351</b>	<b>11.103</b>	<b>946.748</b>	<b>7.930</b>	<b>676.425</b>	<b>4</b>
-	-	-	-	-	-	-	-	-	-	5
-	-	-	-	-	-	-	-	-	-	6
-	-	-	-	-	-	-	-	-	-	7
14	3.621	42	15.335	170	200.228	168	193.666	58	6.279	8
-	-	-	-	25	2.378	22	2.306	7	73	9
<b>14</b>	<b>3.621</b>	<b>42</b>	<b>15.335</b>	<b>195</b>	<b>202.606</b>	<b>190</b>	<b>195.972</b>	<b>65</b>	<b>6.352</b>	<b>10</b>
189	170.075	372	789.176	2.800	3.016.529	2.583	556.414	2.500	2.290.040	11
49	8.052	105	42.032	377	316.987	338	285.822	192	28.658	12
-	-	-	-	-	-	-	-	-	-	13
90	30.929	115	64.186	351	87.395	346	81.235	77	6.115	14
74	6.496	79	18.662	573	70.314	564	67.606	111	2.442	15
27	19.605	42	115.601	154	22.493	152	21.943	37	499	16
185	238.174	348	797.578	2.124	1.301.001	2.096	1.188.711	500	11.940	17
14	446.950	18	838.471	42	178.723	39	174.784	10	928	18
80	7.952	172	62.507	545	342.025	537	270.899	199	70.061	19
G	G	G	G	G	G	G	G	G	G	20
46	173.880	83	379.607	211	212.394	209	209.855	66	2.198	21
7	128.922	11	136.757	24	51.151	22	27.756	14	22.319	22
57	177.554	90	577.589	198	386.024	197	383.700	36	2.265	23
70	361.404	126	378.104	846	1.412.223	833	1.406.760	171	4.706	24
6	438.380	12	223.150	37	50.372	37	50.242	9	130	25
222	94.245	396	513.161	2.318	850.526	2.310	842.417	356	6.456	26
46	184.248	67	149.871	289	259.297	284	257.345	49	1.919	27
44	461.401	51	805.150	180	369.086	177	367.159	30	1.927	28
96	357.554	157	607.730	437	519.991	431	518.088	66	1.543	29
23	1.567.465	42	1.693.731	153	4.201.552	152	4.200.667	27	646	30
G	G	G	G	G	G	G	G	G	G	31
162	8.280	235	15.529	2.587	777.564	2.569	766.195	599	9.153	32
211	41.358	207	67.348	1.119	211.559	1.099	206.756	241	3.573	33
126	12.644	302	49.338	1.612	588.706	1.600	585.310	195	2.150	34
<b>1.835</b>	<b>4.939.264</b>	<b>3.045</b>	<b>8.343.825</b>	<b>17.033</b>	<b>15.259.676</b>	<b>16.631</b>	<b>12.503.337</b>	<b>5.495</b>	<b>2.469.759</b>	<b>35</b>
16	570	29	1.126	1.377	2.361.279	1.308	2.343.726	262	12.738	36
-	-	1	19	22	2.177	17	1.904	11	273	37
4	4	1	10	95	35.327	88	20.535	55	13.500	38
12	2.469	28	9.163	327	253.934	286	72.772	223	179.069	39
1	0	-	-	9	9.597	8	9.592	2	5	40
<b>33</b>	<b>3.043</b>	<b>59</b>	<b>10.318</b>	<b>1.830</b>	<b>2.662.314</b>	<b>1.707</b>	<b>2.448.529</b>	<b>553</b>	<b>205.585</b>	<b>41</b>
50	4.049	33	3.505	5.820	2.989.685	4.823	2.779.747	4.257	209.442	42
10	370	38	4.133	835	2.050.089	830	2.040.396	66	9.240	43
689	10.560	868	22.407	22.016	5.882.942	21.878	5.802.669	3.295	69.580	44
<b>749</b>	<b>14.979</b>	<b>939</b>	<b>30.045</b>	<b>28.671</b>	<b>10.922.716</b>	<b>27.531</b>	<b>10.622.812</b>	<b>7.618</b>	<b>288.262</b>	<b>45</b>
956	64.025	1.540	188.032	9.182	4.489.030	9.147	4.456.850	1.400	27.517	46
1.592	658.685	3.099	1.606.478	13.562	10.661.535	13.133	8.027.594	3.814	2.085.356	47
4.410	203.776	3.964	421.567	35.946	24.446.499	34.953	14.354.968	17.205	9.478.909	48
<b>6.958</b>	<b>926.486</b>	<b>8.603</b>	<b>2.216.077</b>	<b>58.690</b>	<b>39.597.064</b>	<b>57.233</b>	<b>26.839.412</b>	<b>22.419</b>	<b>11.591.782</b>	<b>49</b>
342	13.911	535	30.545	10.029	3.858.386	9.050	2.069.717	5.776	1.774.701	50
-	-	2	14	51	9.740	46	3.770	40	5.949	51
4	3.719	5	2.779	70	12.746	64	11.853	15	457	52

# Umsatzsteuerstatistik 2019

## 7.1 Ausgewählte Merkmale nach Wirtschaftsabteilungen der ÖNACE 2008 und Rechtsformen

Zeile	Wirtschaftsabteilungen der ÖNACE 2008	Innergemein- schaftlicher Erwerb		darunter steuerpflichtig				
				versteuert mit 20 %		versteuert mit 10 %		
		Fälle	1.000 EUR	Fälle	1.000 EUR	Fälle	1.000 EUR	
<b>Einkommensteuerpflichtige</b>								
1	Landwirtschaft, Jagd	<01>	4.147	112.153	3.754	63.118	908	10.567
2	Forstwirtschaft	<02>	842	20.141	803	17.939	109	548
3	Fischerei und Fischzucht	<03>	43	5.404	36	419	26	3.958
<b>4</b>	<b>Land- und Forstwirtschaft, Fischerei</b>	<b>&lt;A&gt;</b>	<b>5.032</b>	<b>137.698</b>	<b>4.593</b>	<b>81.476</b>	<b>1.043</b>	<b>15.073</b>
5	Kohlenbergbau	<05>	-	-	-	-	-	-
6	Gewinnung von Erdöl und Erdgas	<06>	-	-	-	-	-	-
7	Erzbergbau	<07>	-	-	-	-	-	-
8	Gew.v.Steinen u.Erden,sonstiger Bergbau	<08>	76	4.654	75	4.650	7	1
9	Erbr. v. Dienstleistungen für den Bergbau	<09>	5	120	5	120	-	-
<b>10</b>	<b>Bergbau, Gewinnung v.Steinen u.Erden</b>	<b>&lt;B&gt;</b>	<b>81</b>	<b>4.774</b>	<b>80</b>	<b>4.770</b>	<b>7</b>	<b>1</b>
11	H.v.Nahrungs-u.Futtermitteln	<10>	1.701	616.963	1.562	211.283	908	349.529
12	Getränkeherstellung	<11>	240	46.382	232	37.599	94	8.629
13	Tabakverarbeitung	<12>	-	-	-	-	-	-
14	Herstellung von Textilien	<13>	263	49.663	257	49.535	18	28
15	Herstellung von Bekleidung	<14>	432	15.220	426	15.149	43	31
16	Herstellung von Leder(waren) und Schuhen	<15>	127	63.450	126	63.419	10	3
17	Herst. v. Holz-, Flecht-, Korb- und Korkwaren	<16>	1.223	449.457	1.204	430.588	79	1.535
18	Herstellung v. Papier, Pappe und Waren daraus	<17>	30	221.020	30	219.942	3	9
19	H. v. Druckerz., Vervielf. v. besp. Datenträgern	<18>	381	108.879	379	107.240	51	1.363
20	Kokerei und Mineralölverarbeitung	<19>	G	G	G	G	G	G
21	Herstellung von chemischen Erzeugnissen	<20>	159	251.050	158	250.615	48	252
22	Herstellung von pharmazeutischen Erzeugnissen	<21>	13	76.660	13	39.456	8	37.203
23	Herstellung von Gummi und Kunststoffwaren	<22>	143	365.298	142	365.254	18	43
24	H. v. Glas, Keramik, Bearb. v. Steinen u. Erden	<23>	566	292.141	563	292.010	64	109
25	Metallerzeugung und Bearbeitung	<24>	26	126.406	25	126.394	3	3
26	Herstellung von Metallerzeugnissen	<25>	1.614	232.614	1.602	232.180	89	71
27	H. v. EDV-Geräten, elektron. u. opt. Erzeugnissen	<26>	188	86.358	185	86.335	13	6
28	Herstellung von elektrischen Ausrüstungen	<27>	119	423.079	117	423.036	12	33
29	Maschinenbau	<28>	319	380.241	315	380.051	24	9
30	H.v.Kraftwagen und Kraftwagenteilen	<29>	111	4.423.395	110	4.423.381	9	8
31	Sonstiger Fahrzeugbau	<30>	G	G	G	G	G	G
32	Herstellung von Möbeln	<31>	1.662	35.082	1.647	34.087	102	18
33	Herstellung von sonstigen Waren	<32>	961	60.836	952	60.389	136	74
34	Rep. u. Install. v. Maschinen u. Ausrüstungen	<33>	1.138	81.794	1.129	81.357	55	12
<b>35</b>	<b>Herstellung von Waren</b>	<b>&lt;C&gt;</b>	<b>11.456</b>	<b>8.416.389</b>	<b>11.214</b>	<b>7.939.700</b>	<b>1.791</b>	<b>398.970</b>
36	Energieversorgung	<35>	296	7.728	277	6.289	26	105
37	Wasserversorgung	<36>	5	143	5	143	1	0
38	Abwasserentsorgung	<37>	55	1.062	55	1.058	4	3
39	Sammlung, Behandlung, Beseitigung v. Abfällen	<38>	127	7.532	125	6.589	10	45
40	Beseitig. v. Umweltverschmutzung, Entsorgung	<39>	3	61	3	60	-	-
<b>41</b>	<b>Energie- und Wasserversorgung</b>	<b>&lt;D, E&gt;</b>	<b>486</b>	<b>16.526</b>	<b>465</b>	<b>14.139</b>	<b>41</b>	<b>153</b>
42	Hochbau	<41>	564	30.202	558	29.952	28	8
43	Tiefbau	<42>	257	41.494	254	41.414	15	23
44	Vorbereitende Baustellenarbeiten, Bauinstallation	<43>	11.555	209.029	11.416	205.492	458	233
<b>45</b>	<b>Bau</b>	<b>&lt;F&gt;</b>	<b>12.376</b>	<b>280.725</b>	<b>12.228</b>	<b>276.858</b>	<b>501</b>	<b>264</b>
46	Handel, Instandhaltung u. Reparatur v. Kfz	<45>	6.355	626.231	6.313	623.994	326	348
47	Großhandel (ohne Handel mit Kfz)	<46>	7.794	3.432.485	7.448	2.550.905	1.339	781.851
48	Einzelhandel (ohne Handel mit Kfz)	<47>	24.635	3.612.596	23.574	2.833.754	6.346	635.309
<b>49</b>	<b>Handel; Instandhaltung u. Reparatur v. Kfz</b>	<b>&lt;G&gt;</b>	<b>38.784</b>	<b>7.671.312</b>	<b>37.335</b>	<b>6.008.653</b>	<b>8.011</b>	<b>1.417.508</b>
50	Landverkehr, Transport in Rohrfernleitungen	<49>	2.720	101.103	2.669	97.812	155	957
51	Schifffahrt	<50>	23	308	23	303	3	5
52	Luftfahrt	<51>	26	5.475	26	5.475	2	0

# Umsatzsteuerstatistik 2019

## 7.1 Ausgewählte Merkmale nach Wirtschaftsabteilungen der ÖNACE 2008 und Rechtsformen

Umsatzsteuer (brutto)	Erwerbsteuer	Abziehbare Vorsteuer insgesamt	darunter Einfuhr- umsatzsteuer		darunter aus innergemein- schaftlichem Erwerb		Zahllast Gutschrift (-) (Saldo)		Zeile
			Fälle	1.000 EUR	Fälle	1.000 EUR	Fälle	1.000 EUR	
<b>Einkommensteuerpflichtige</b>									
241.039	18.620	-262.561	98	-184	3.463	-15.576	14.003	1.613	1
99.984	3.860	-69.587	19	-55	824	-3.784	2.350	34.258	2
2.514	613	-3.763	3	-24	37	-557	85	-639	3
<b>343.537</b>	<b>23.093</b>	<b>-335.911</b>	<b>120</b>	<b>-263</b>	<b>4.324</b>	<b>-19.917</b>	<b>16.438</b>	<b>35.232</b>	<b>4</b>
-	-	-	-	-	-	-	-	-	5
-	-	-	-	-	-	-	-	-	6
-	-	-	-	-	-	-	-	-	7
40.800	931	-28.955	7	-177	76	-930	174	12.770	8
470	24	-386	-	-	5	-24	26	109	9
<b>41.270</b>	<b>955</b>	<b>-29.341</b>	<b>7</b>	<b>-177</b>	<b>81</b>	<b>-954</b>	<b>200</b>	<b>12.879</b>	<b>10</b>
385.368	84.497	-429.952	83	-6.974	1.675	-84.407	2.863	39.602	11
61.511	8.386	-52.868	26	-266	233	-8.382	391	17.029	12
-	-	-	-	-	-	-	-	-	13
22.184	9.910	-31.203	68	-3.771	251	-9.894	377	889	14
14.659	3.037	-10.520	42	-1.255	397	-3.018	612	7.175	15
6.372	12.685	-22.333	21	-2.304	123	-12.676	162	-3.276	16
277.515	88.534	-343.079	92	-4.664	1.201	-88.406	2.181	23.004	17
69.101	44.128	-198.139	13	-2.991	30	-44.128	42	-84.909	18
63.420	21.633	-58.862	34	-366	379	-21.627	560	26.177	19
G	G	G	G	G	G	G	G	G	20
50.579	50.160	-119.226	31	-11.136	157	-50.158	223	-18.374	21
13.732	11.612	-35.834	8	-6.148	13	-11.612	26	-10.930	22
89.699	73.055	-164.719	40	-12.292	140	-73.047	218	-1.958	23
323.587	58.413	-354.181	64	-38.549	558	-58.390	881	26.920	24
58.601	25.279	-99.521	7	-2.203	25	-25.279	42	-15.640	25
214.051	46.490	-198.132	179	-11.578	1.596	-46.449	2.406	62.349	26
81.181	17.268	-91.169	55	-25.731	180	-17.267	317	7.281	27
120.804	84.611	-257.684	45	-41.392	116	-84.610	202	-52.074	28
133.861	76.035	-214.693	85	-8.312	316	-76.012	457	-4.801	29
927.403	884.677	-1.414.529	19	-89.196	109	-884.669	157	397.550	30
G	G	G	G	G	G	G	G	G	31
160.460	6.974	-100.408	59	-242	1.646	-6.942	2.626	67.086	32
43.562	12.096	-39.015	139	-4.353	834	-11.805	1.275	16.632	33
137.945	16.322	-100.137	147	-1.718	1.125	-16.297	1.673	54.125	34
<b>3.262.690</b>	<b>1.637.882</b>	<b>-4.345.696</b>	<b>1.268</b>	<b>-275.598</b>	<b>11.143</b>	<b>-1.637.154</b>	<b>17.748</b>	<b>553.541</b>	<b>35</b>
752.756	1.431	-545.584	13	-68	278	-1.371	2.320	208.471	36
432	29	-353	-	-	5	-29	23	108	37
5.977	212	-4.250	-	-	55	-211	100	1.934	38
37.120	1.322	-34.348	12	-101	127	-1.322	345	4.081	39
6.063	12	-5.067	-	-	3	-12	11	1.008	40
<b>802.348</b>	<b>3.006</b>	<b>-589.602</b>	<b>25</b>	<b>-169</b>	<b>468</b>	<b>-2.945</b>	<b>2.799</b>	<b>215.602</b>	<b>41</b>
973.745	6.000	-664.845	15	-192	553	-5.906	6.228	300.783	42
840.140	8.289	-562.434	17	-588	254	-8.261	984	283.243	43
1.348.558	41.437	-855.778	410	-1.445	11.419	-41.103	23.111	533.868	44
<b>3.162.443</b>	<b>55.726</b>	<b>-2.083.057</b>	<b>442</b>	<b>-2.225</b>	<b>12.226</b>	<b>-55.270</b>	<b>30.323</b>	<b>1.117.894</b>	<b>45</b>
901.171	124.982	-722.380	395	-2.975	6.249	-124.585	9.422	303.821	46
2.014.359	599.696	-1.888.169	1.350	-44.141	7.627	-598.510	14.555	723.981	47
4.005.214	648.685	-3.273.961	2.455	-62.069	24.029	-647.208	37.486	1.379.130	48
<b>6.920.744</b>	<b>1.373.363</b>	<b>-5.884.510</b>	<b>4.200</b>	<b>-109.185</b>	<b>37.905</b>	<b>-1.370.303</b>	<b>61.463</b>	<b>2.406.932</b>	<b>49</b>
672.811	19.957	-597.103	95	-516	2.680	-19.909	10.239	95.346	50
1.408	61	-1.269	1	-2	23	-61	52	201	51
2.798	1.095	-2.180	3	-17	26	-1.095	93	1.713	52

# Umsatzsteuerstatistik 2019

## 7.1 Ausgewählte Merkmale nach Wirtschaftsabteilungen der ÖNACE 2008 und Rechtsformen

Zeile	Wirtschaftsabteilungen der ÖNACE 2008	Veran- lagungs- fälle	Steuerbarer Umsatz	Reverse-Charge- Umsatz		Steuerfreier Umsatz		
			1.000 EUR	Fälle	1.000 EUR	Fälle	1.000 EUR	
<b>Einkommensteuerpflichtige</b>								
53	Lagerei, Erbr. sonst. Dienstleist. f. d. Verkehr	<52>	508	350.627	27	6.582	120	43.414
54	Post-, Kurier- u.. Expressdienste	<53>	543	125.641	15	412	78	1.904
<b>55</b>	<b>Verkehr und Lagerei</b>	<b>&lt;H&gt;</b>	<b>11.750</b>	<b>4.577.591</b>	<b>702</b>	<b>108.474</b>	<b>1.744</b>	<b>164.289</b>
56	Beherbergung	<55>	18.760	5.108.272	574	4.208	2.685	85.662
57	Gastronomie	<56>	27.863	5.782.289	410	4.858	2.457	45.314
<b>58</b>	<b>Beherbergung und Gastronomie</b>	<b>&lt;I&gt;</b>	<b>46.623</b>	<b>10.890.561</b>	<b>984</b>	<b>9.066</b>	<b>5.142</b>	<b>130.976</b>
59	Verlagswesen	<58>	744	920.837	29	2.152	282	15.561
60	Herst., Verleih, Vertrieb v. Filmen; Kinos u.a.	<59>	3.099	210.098	107	1.783	595	7.287
61	Rundfunkveranstalter	<60>	47	44.854	-	-	16	171
62	Telekommunikation	<61>	114	159.002	6	147	24	354
63	Erbr. v. Dienstleist. d. Informationstechnologie	<62>	10.341	872.183	446	17.458	1.609	32.334
64	Informationsdienstleistungen	<63>	4.022	427.195	181	6.704	632	51.060
<b>65</b>	<b>Information und Kommunikation</b>	<b>&lt;J&gt;</b>	<b>18.367</b>	<b>2.634.169</b>	<b>769</b>	<b>28.244</b>	<b>3.158</b>	<b>106.767</b>
66	Erbr. v. Finanzdienstleistungen	<64>	681	37.658	19	669	-	-
67	Versicherungswesen (ohne Sozialversicherung)	<65>	43	1.903	2	37	-	-
68	damit verb. Tätigkeiten	<66>	2.288	138.820	66	1.613	-	-
<b>69</b>	<b>Finanz- u. Versicherungsdienstleist.</b>	<b>&lt;K&gt;</b>	<b>3.012</b>	<b>178.381</b>	<b>87</b>	<b>2.319</b>	<b>-</b>	<b>-</b>
<b>70</b>	<b>Grundstücks- und Wohnungswesen</b>	<b>&lt;L/68&gt;</b>	<b>139.345</b>	<b>10.327.867</b>	<b>831</b>	<b>36.120</b>	<b>17.406</b>	<b>1.493.785</b>
71	Rechts-, Steuerberatung, Wirtschaftsprüfung	<69>	12.755	3.170.632	234	5.842	1.512	24.572
72	Verwaltung v. Unternehmen, Unternehmensberat.	<70>	20.959	1.621.939	524	21.184	3.397	105.998
73	Architektur- u. Ingenieurbüros	<71>	14.805	1.883.052	580	48.014	1.669	49.780
74	Forschung und Entwicklung	<72>	1.094	98.241	29	295	465	10.553
75	Werbung und Marktforschung	<73>	10.524	1.091.116	442	10.663	1.943	31.932
76	Sonstige freiberufliche Tätigkeiten	<74>	10.573	619.034	393	8.741	2.674	48.189
77	Veterinärwesen	<75>	1.979	392.256	49	146	249	3.572
<b>78</b>	<b>Erbr. v. freiberufl. Dienstleistungen</b>	<b>&lt;M&gt;</b>	<b>72.689</b>	<b>8.876.270</b>	<b>2.251</b>	<b>94.885</b>	<b>11.909</b>	<b>274.596</b>
79	Vermietung v. beweglichen Sachen	<77>	2.153	846.177	195	13.811	404	32.700
80	Vermittlung und Überlassung v. Arbeitskräften	<78>	574	466.648	130	123.763	82	1.941
81	Reisebüros, -veranstalter, Reservierungsdienstl.	<79>	1.223	306.518	55	1.241	631	152.445
82	Wach- und Sicherheitsdienste, Detekteien	<80>	328	122.325	10	205	41	687
83	Gebäudebetreuung, Garten- u. Landschaftsbau	<81>	6.893	1.502.615	2.117	136.253	908	18.518
84	Erbr. v. sonst. wirtschaftl. Dienstleist. a.n.g.	<82>	3.299	316.166	144	4.941	786	17.082
<b>85</b>	<b>Erbr. v. sonst. wirtschaftl. Dienstleist.</b>	<b>&lt;N&gt;</b>	<b>14.470</b>	<b>3.560.449</b>	<b>2.651</b>	<b>280.214</b>	<b>2.852</b>	<b>223.373</b>
<b>86</b>	<b>Öffentl. Verwalt., Verteidigung, Sozialvers.</b>	<b>&lt;O/84&gt;</b>	<b>5</b>	<b>419</b>	<b>1</b>	<b>12</b>	<b>1</b>	<b>0</b>
<b>87</b>	<b>Erziehung und Unterricht</b>	<b>&lt;P/85&gt;</b>	<b>8.056</b>	<b>770.375</b>	<b>145</b>	<b>2.028</b>	<b>3.499</b>	<b>105.686</b>
88	Gesundheitswesen	<86>	27.060	7.244.518	140	2.193	24.612	6.070.677
89	Heime	<87>	119	70.410	4	7	19	1.420
90	Sozialwesen	<88>	1.622	141.222	19	1.246	837	19.520
<b>91</b>	<b>Gesundheits- und Sozialwesen</b>	<b>&lt;Q&gt;</b>	<b>28.801</b>	<b>7.456.150</b>	<b>163</b>	<b>3.446</b>	<b>25.468</b>	<b>6.091.617</b>
92	Kreative, künstler., unterhaltende Tätigkeiten	<90>	11.883	512.156	333	6.858	4.119	53.725
93	Bibliotheken, Museen, botan. u. zoolog. Gärten	<91>	77	20.142	7	4	21	3.088
94	Spiel-, Wett- und Lotteriewesen	<92>	78	7.479	4	869	24	845
95	Dienstleist. d. Sports, d. Unterhaltung u. Erholung	<93>	3.942	518.673	140	4.565	1.009	27.572
<b>96</b>	<b>Kunst, Unterhaltung und Erholung</b>	<b>&lt;R&gt;</b>	<b>15.980</b>	<b>1.058.450</b>	<b>484</b>	<b>12.296</b>	<b>5.173</b>	<b>85.230</b>
97	Interessenvertretungen, kirchl. Vereinigungen	<94>	91	22.547	1	0	16	1.035
98	Rep. v. EDV-Geräten u. Gebrauchsgütern	<95>	1.414	141.234	111	2.479	442	10.388
99	Erbr. v. sonst. überwiegend pers. Dienstleistg.	<96>	19.096	1.654.176	408	12.122	5.899	124.784
<b>100</b>	<b>Erbringung v. sonst. Dienstleistg.</b>	<b>&lt;S&gt;</b>	<b>20.601</b>	<b>1.817.957</b>	<b>520</b>	<b>14.601</b>	<b>6.357</b>	<b>136.207</b>
101	Nicht zuordenbar		137	2.223	1	0	53	780
<b>102</b>	<b>I N S G E S A M T</b>		<b>516.079</b>	<b>144.575.911</b>	<b>37.631</b>	<b>4.637.707</b>	<b>115.665</b>	<b>26.275.630</b>

## Umsatzsteuerstatistik 2019

### 7.1 Ausgewählte Merkmale nach Wirtschaftsabteilungen der ÖNACE 2008 und Rechtsformen

darunter gem. § 6 Abs. 1 Z. 1 in Verbindung mit § 7 Ausfuhrlieferungen		darunter gem. Art. 6 Abs. 1 Z. 1 u. 2 innersgemeinschaftliche Lieferungen		Steuerpflichtiger Umsatz		darunter versteuert mit 20 % (Normalsteuersatz)		darunter versteuert mit 10 % (ermäßigter Steuersatz)		Zeile
Fälle	1.000 EUR	Fälle	1.000 EUR	Fälle	1.000 EUR	Fälle	1.000 EUR	Fälle	1.000 EUR	
<b>Einkommensteuerpflichtige</b>										
32	4.821	31	1.189	457	300.631	445	266.410	94	32.351	53
12	82	11	1.056	478	123.325	476	121.399	36	1.925	54
<b>390</b>	<b>22.533</b>	<b>584</b>	<b>35.583</b>	<b>11.085</b>	<b>4.304.828</b>	<b>10.081</b>	<b>2.473.149</b>	<b>5.961</b>	<b>1.815.383</b>	<b>55</b>
498	4.858	99	1.372	17.070	5.018.402	14.387	1.059.919	15.662	3.836.648	56
790	5.682	247	4.377	26.467	5.732.117	25.805	2.430.245	24.085	3.268.620	57
<b>1.288</b>	<b>10.540</b>	<b>346</b>	<b>5.749</b>	<b>43.537</b>	<b>10.750.519</b>	<b>40.192</b>	<b>3.490.164</b>	<b>39.747</b>	<b>7.105.268</b>	<b>58</b>
105	2.221	155	9.117	635	903.124	578	463.096	357	438.758	59
163	1.464	176	1.665	2.768	201.028	2.719	165.019	352	8.827	60
1	12	2	13	32	44.683	32	44.555	6	119	61
7	74	6	87	96	158.501	92	143.350	28	15.146	62
401	9.012	573	11.177	9.064	822.391	8.971	801.531	984	19.711	63
121	2.286	168	3.213	3.424	369.431	3.381	361.571	377	7.371	64
<b>798</b>	<b>15.069</b>	<b>1.080</b>	<b>25.272</b>	<b>16.019</b>	<b>2.499.158</b>	<b>15.773</b>	<b>1.979.122</b>	<b>2.104</b>	<b>489.932</b>	<b>65</b>
-	-	-	-	580	36.990	502	27.558	249	9.008	66
-	-	-	-	40	1.866	34	860	17	374	67
-	-	-	-	2.129	137.207	1.915	99.416	851	35.590	68
-	-	-	-	<b>2.749</b>	<b>176.063</b>	<b>2.451</b>	<b>127.834</b>	<b>1.117</b>	<b>44.972</b>	<b>69</b>
<b>853</b>	<b>11.207</b>	<b>157</b>	<b>9.324</b>	<b>125.905</b>	<b>8.797.962</b>	<b>103.416</b>	<b>4.477.023</b>	<b>103.053</b>	<b>4.301.398</b>	<b>70</b>
320	1.829	78	577	12.137	3.140.218	11.987	3.064.032	2.606	74.261	71
416	9.463	365	10.409	18.663	1.494.757	18.120	1.341.029	4.597	143.573	72
296	5.364	257	19.250	13.491	1.785.258	13.296	1.724.454	2.349	58.049	73
25	608	23	822	683	87.393	652	82.897	173	4.442	74
471	5.903	625	8.893	9.422	1.048.521	9.321	984.252	1.336	56.590	75
412	6.457	474	5.932	8.585	562.105	8.397	522.991	1.340	24.402	76
60	509	33	784	1.876	388.538	1.856	245.273	1.633	102.351	77
<b>2.000</b>	<b>30.133</b>	<b>1.855</b>	<b>46.667</b>	<b>64.857</b>	<b>8.506.790</b>	<b>63.629</b>	<b>7.964.928</b>	<b>14.034</b>	<b>463.668</b>	<b>78</b>
94	3.288	146	9.112	1.903	799.665	1.832	764.987	543	30.024	79
23	775	11	247	489	340.943	481	338.170	77	2.590	80
57	11.297	40	984	795	152.832	755	67.187	354	73.671	81
7	84	7	175	295	121.433	291	120.482	31	745	82
156	1.218	123	3.425	6.071	1.347.845	6.015	1.272.715	1.027	24.824	83
97	1.025	110	3.331	2.585	294.143	2.449	264.505	634	23.751	84
<b>434</b>	<b>17.687</b>	<b>437</b>	<b>17.274</b>	<b>12.138</b>	<b>3.056.861</b>	<b>11.823</b>	<b>2.828.046</b>	<b>2.666</b>	<b>155.605</b>	<b>85</b>
-	-	-	-	5	407	5	364	-	-	86
<b>198</b>	<b>2.968</b>	<b>177</b>	<b>3.574</b>	<b>5.454</b>	<b>662.661</b>	<b>5.239</b>	<b>610.556</b>	<b>1.823</b>	<b>45.493</b>	<b>87</b>
331	9.463	60	671	9.578	1.171.647	8.657	313.617	5.111	854.035	88
3	0	-	-	104	68.984	82	1.340	95	59.498	89
28	167	18	149	1.007	120.457	977	94.193	275	9.562	90
<b>362</b>	<b>9.630</b>	<b>78</b>	<b>820</b>	<b>10.689</b>	<b>1.361.088</b>	<b>9.716</b>	<b>409.150</b>	<b>5.481</b>	<b>923.095</b>	<b>91</b>
394	6.522	446	8.170	8.535	451.573	6.603	231.876	1.785	31.287	92
6	2.435	8	470	66	17.050	64	10.647	27	623	93
1	0	2	3	65	5.765	64	5.228	20	529	94
128	3.557	110	2.536	3.162	486.536	3.055	378.035	1.110	43.332	95
<b>529</b>	<b>12.514</b>	<b>566</b>	<b>11.179</b>	<b>11.828</b>	<b>960.924</b>	<b>9.786</b>	<b>625.786</b>	<b>2.942</b>	<b>75.771</b>	<b>96</b>
1	1	-	-	74	21.511	69	20.876	16	599	97
64	604	88	1.256	1.095	128.367	1.091	126.407	147	1.710	98
389	2.602	241	7.458	13.790	1.517.270	13.594	1.290.341	2.449	167.191	99
<b>454</b>	<b>3.207</b>	<b>329</b>	<b>8.714</b>	<b>14.959</b>	<b>1.667.148</b>	<b>14.754</b>	<b>1.437.624</b>	<b>2.612</b>	<b>169.500</b>	<b>100</b>
2	41	1	2	80	1.443	63	988	34	423	101
<b>17.439</b>	<b>6.040.269</b>	<b>19.633</b>	<b>10.864.901</b>	<b>441.234</b>	<b>113.662.575</b>	<b>401.323</b>	<b>79.981.540</b>	<b>225.654</b>	<b>30.828.670</b>	<b>102</b>

# Umsatzsteuerstatistik 2019

## 7.1 Ausgewählte Merkmale nach Wirtschaftsabteilungen der ÖNACE 2008 und Rechtsformen

Zeile	Wirtschaftsabteilungen der ÖNACE 2008	Innergemeinschaftlicher Erwerb		darunter steuerpflichtig				
				versteuert mit 20 %		versteuert mit 10 %		
		Fälle	1.000 EUR	Fälle	1.000 EUR	Fälle	1.000 EUR	
<b>Einkommensteuerpflichtige</b>								
53	Lagerei, Erbr. sonst. Dienstleist. f. d. Verkehr	<52>	157	10.701	153	8.664	18	1.960
54	Post-, Kurier- u.. Expressdienste	<53>	99	961	97	874	7	59
<b>55</b>	<b>Verkehr und Lagerei</b>	<b>&lt;H&gt;</b>	<b>3.025</b>	<b>118.548</b>	<b>2.968</b>	<b>113.128</b>	<b>185</b>	<b>2.981</b>
56	Beherbergung	<55>	6.587	65.417	6.250	48.201	1.755	10.848
57	Gastronomie	<56>	11.640	121.089	10.338	56.536	5.139	62.615
<b>58</b>	<b>Beherbergung und Gastronomie</b>	<b>&lt;I&gt;</b>	<b>18.227</b>	<b>186.506</b>	<b>16.588</b>	<b>104.737</b>	<b>6.894</b>	<b>73.463</b>
59	Verlagswesen	<58>	272	38.029	237	27.787	106	10.188
60	Herst., Verleih, Vertrieb v. Filmen; Kinos u.a.	<59>	1.554	8.281	1.520	8.019	222	153
61	Rundfunkveranstalter	<60>	15	477	15	474	4	3
62	Telekommunikation	<61>	50	8.692	48	8.690	7	1
63	Erbr. v. Dienstleist. d. Informationstechnologie	<62>	4.217	31.897	4.073	30.972	735	345
64	Informationsdienstleistungen	<63>	1.405	9.232	1.350	8.968	208	82
<b>65</b>	<b>Information und Kommunikation</b>	<b>&lt;J&gt;</b>	<b>7.513</b>	<b>96.608</b>	<b>7.243</b>	<b>84.910</b>	<b>1.282</b>	<b>10.772</b>
66	Erbr. v. Finanzdienstleistungen	<64>	60	1.964	52	432	9	2
67	Versicherungswesen (ohne Sozialversicherung)	<65>	6	145	6	145	1	0
68	damit verb. Tätigkeiten	<66>	347	3.820	332	3.326	39	315
<b>69</b>	<b>Finanz- u. Versicherungsdienstleist.</b>	<b>&lt;K&gt;</b>	<b>413</b>	<b>5.929</b>	<b>390</b>	<b>3.903</b>	<b>49</b>	<b>317</b>
<b>70</b>	<b>Grundstücks- und Wohnungswesen</b>	<b>&lt;L/68&gt;</b>	<b>4.527</b>	<b>47.432</b>	<b>4.287</b>	<b>44.141</b>	<b>319</b>	<b>1.018</b>
71	Rechts-, Steuerberatung, Wirtschaftsprüfung	<69>	2.529	5.373	2.397	4.816	437	470
72	Verwaltung v. Unternehmen, Unternehmensberat.	<70>	3.404	28.518	3.168	26.215	971	1.462
73	Architektur- u. Ingenieurbüros	<71>	3.628	25.624	3.320	24.899	890	486
74	Forschung und Entwicklung	<72>	150	3.303	133	3.266	43	19
75	Werbung und Marktforschung	<73>	4.482	35.728	4.340	34.413	804	695
76	Sonstige freiberufliche Tätigkeiten	<74>	3.340	21.222	3.231	20.587	518	369
77	Veterinärwesen	<75>	1.095	5.268	919	3.420	592	1.185
<b>78</b>	<b>Erbr. v. freiberufl. Dienstleistungen</b>	<b>&lt;M&gt;</b>	<b>18.628</b>	<b>125.036</b>	<b>17.508</b>	<b>117.616</b>	<b>4.255</b>	<b>4.686</b>
79	Vermietung v. beweglichen Sachen	<77>	896	59.984	869	59.340	68	279
80	Vermittlung und Überlassung v. Arbeitskräften	<78>	157	1.034	151	1.002	16	5
81	Reisebüros, -veranstalter, Reservierungsdienstl.	<79>	238	2.822	230	2.697	36	97
82	Wach- und Sicherheitsdienste, Detekteien	<80>	111	827	108	708	12	15
83	Gebäudebetreuung, Garten- u. Landschaftsbau	<81>	2.521	32.082	2.432	23.552	264	1.328
84	Erbr. v. sonst. wirtschaftl. Dienstleist. a.n.g.	<82>	744	7.143	707	6.847	90	211
<b>85</b>	<b>Erbr. v. sonst. wirtschaftl. Dienstleist.</b>	<b>&lt;N&gt;</b>	<b>4.667</b>	<b>103.892</b>	<b>4.497</b>	<b>94.146</b>	<b>486</b>	<b>1.935</b>
<b>86</b>	<b>Öffentl. Verwalt., Verteidigung, Sozialvers.</b>	<b>&lt;O/84&gt;</b>	-	-	-	-	-	-
<b>87</b>	<b>Erziehung und Unterricht</b>	<b>&lt;P/85&gt;</b>	<b>2.068</b>	<b>19.041</b>	<b>1.956</b>	<b>15.478</b>	<b>582</b>	<b>2.868</b>
88	Gesundheitswesen	<86>	3.561	36.780	3.310	31.802	939	2.613
89	Heime	<87>	46	275	45	250	10	22
90	Sozialwesen	<88>	292	941	269	754	107	185
<b>91</b>	<b>Gesundheits- und Sozialwesen</b>	<b>&lt;Q&gt;</b>	<b>3.899</b>	<b>37.996</b>	<b>3.624</b>	<b>32.806</b>	<b>1.056</b>	<b>2.820</b>
92	Kreative, künstler., unterhaltende Tätigkeiten	<90>	2.632	15.867	2.494	14.161	400	1.301
93	Bibliotheken, Museen, botan. u. zoolog. Gärten	<91>	32	1.169	29	937	8	30
94	Spiel-, Wett- und Lotteriewesen	<92>	23	200	23	194	1	1
95	Dienstleist. d. Sports, d. Unterhaltung u. Erholung	<93>	1.609	23.796	1.571	22.123	361	1.133
<b>96</b>	<b>Kunst, Unterhaltung und Erholung</b>	<b>&lt;R&gt;</b>	<b>4.296</b>	<b>41.032</b>	<b>4.117</b>	<b>37.415</b>	<b>770</b>	<b>2.465</b>
97	Interessenvertretungen, kirchl. Vereinigungen	<94>	6	47	6	47	-	-
98	Rep. v. EDV-Geräten u. Gebrauchsgütern	<95>	729	15.107	724	15.046	44	29
99	Erbr. v. sonst. überwiegend pers. Dienstleistg.	<96>	7.798	53.086	7.612	49.684	1.138	2.145
<b>100</b>	<b>Erbringung v. sonst. Dienstleistg.</b>	<b>&lt;S&gt;</b>	<b>8.533</b>	<b>68.240</b>	<b>8.342</b>	<b>64.777</b>	<b>1.182</b>	<b>2.174</b>
101	Nicht zuordenbar		7	22	7	21	2	0
<b>102</b>	<b>INSGESAMT</b>		<b>144.018</b>	<b>17.377.710</b>	<b>137.442</b>	<b>15.038.678</b>	<b>28.456</b>	<b>1.937.471</b>

# Umsatzsteuerstatistik 2019

## 7.1 Ausgewählte Merkmale nach Wirtschaftsabteilungen der ÖNACE 2008 und Rechtsformen

Umsatzsteuer (brutto)	Erwerbsteuer	Abziehbare Vorsteuer insgesamt	darunter Einfuhr- umsatzsteuer		darunter aus innergemein- schaftlichem Erwerb		Zahllast Gutschrift (-) (Saldo)		Zeile
			Fälle	1.000 EUR	Fälle	1.000 EUR	Fälle	1.000 EUR	
<b>Einkommensteuerpflichtige</b>									
68.947	1.931	-71.749	11	-133	154	-1.930	482	-839	53
27.485	181	-19.638	1	0	95	-180	500	8.027	54
<b>773.449</b>	<b>23.225</b>	<b>-691.939</b>	<b>111</b>	<b>-668</b>	<b>2.978</b>	<b>-23.175</b>	<b>11.366</b>	<b>104.448</b>	<b>55</b>
634.237	11.790	-516.960	115	-334	6.536	-11.561	17.493	127.660	56
821.301	17.848	-516.936	280	-678	11.522	-17.641	26.925	322.186	57
<b>1.455.538</b>	<b>29.638</b>	<b>-1.033.896</b>	<b>395</b>	<b>-1.012</b>	<b>18.058</b>	<b>-29.202</b>	<b>44.418</b>	<b>449.846</b>	<b>58</b>
140.633	6.577	-103.088	18	-69	262	-6.575	678	44.112	59
38.923	1.620	-20.644	123	-123	1.514	-1.585	2.893	19.897	60
9.314	95	-5.256	1	0	15	-95	34	4.153	61
36.785	1.738	-24.322	9	-44	49	-1.735	106	14.202	62
170.523	6.263	-72.002	256	-263	4.057	-6.177	9.839	104.745	63
90.637	1.806	-44.925	81	-143	1.337	-1.774	3.734	47.529	64
<b>486.815</b>	<b>18.099</b>	<b>-270.237</b>	<b>488</b>	<b>-642</b>	<b>7.234</b>	<b>-17.941</b>	<b>17.284</b>	<b>234.638</b>	<b>65</b>
9.561	294	-9.944	2	-3	56	-285	673	-95	66
292	29	-304	-	-	6	-29	42	17	67
24.384	724	-15.778	12	-27	301	-683	2.267	9.347	68
<b>34.237</b>	<b>1.047</b>	<b>-26.026</b>	<b>14</b>	<b>-30</b>	<b>363</b>	<b>-997</b>	<b>2.982</b>	<b>9.269</b>	<b>69</b>
<b>1.344.633</b>	<b>9.262</b>	<b>-1.347.284</b>	<b>168</b>	<b>-1.013</b>	<b>4.360</b>	<b>-8.849</b>	<b>129.809</b>	<b>6.038</b>	<b>70</b>
632.195	1.019	-157.352	49	-66	2.462	-910	12.267	476.008	71
289.100	5.452	-108.160	143	-329	3.289	-5.295	19.783	186.593	72
364.982	5.032	-157.001	149	-333	3.528	-4.949	14.104	213.075	73
18.695	657	-10.812	17	-340	141	-654	763	8.546	74
213.406	6.988	-115.225	211	-393	4.380	-6.938	9.867	105.079	75
113.231	4.171	-61.137	189	-338	3.226	-4.080	9.116	56.245	76
64.886	886	-28.151	26	-26	1.079	-873	1.897	37.617	77
<b>1.696.495</b>	<b>24.205</b>	<b>-637.838</b>	<b>784</b>	<b>-1.825</b>	<b>18.105</b>	<b>-23.699</b>	<b>67.797</b>	<b>1.083.163</b>	<b>78</b>
161.281	11.942	-142.538	74	-797	873	-11.921	2.032	30.697	79
69.369	201	-9.905	8	-117	152	-201	542	59.620	80
24.010	550	-17.506	18	-35	231	-530	864	7.027	81
24.484	155	-4.139	4	-2	108	-153	306	20.501	82
280.830	5.760	-112.180	74	-4.365	2.469	-5.602	6.336	174.348	83
57.941	1.392	-30.030	63	-112	709	-1.369	2.842	29.317	84
<b>617.915</b>	<b>20.000</b>	<b>-316.298</b>	<b>241</b>	<b>-5.428</b>	<b>4.542</b>	<b>-19.776</b>	<b>12.922</b>	<b>321.510</b>	<b>85</b>
<b>78</b>	<b>-</b>	<b>-39</b>	<b>-</b>	<b>-</b>	<b>-</b>	<b>-</b>	<b>5</b>	<b>39</b>	<b>86</b>
<b>129.695</b>	<b>3.465</b>	<b>-53.058</b>	<b>131</b>	<b>-191</b>	<b>1.983</b>	<b>-3.413</b>	<b>5.745</b>	<b>80.244</b>	<b>87</b>
150.584	6.645	-99.695	61	-348	1.834	-2.033	11.443	57.497	88
7.280	52	-3.817	-	-	46	-52	107	3.514	89
22.203	170	-9.043	9	-12	280	-152	1.059	13.284	90
<b>180.067</b>	<b>6.867</b>	<b>-112.555</b>	<b>70</b>	<b>-360</b>	<b>2.160</b>	<b>-2.237</b>	<b>12.609</b>	<b>74.295</b>	<b>91</b>
77.456	3.000	-39.125	164	-212	2.543	-2.935	8.937	41.340	92
3.350	217	-3.202	5	-30	32	-200	67	364	93
1.166	40	-1.067	-	-	22	-40	70	139	94
100.860	4.581	-67.005	94	-185	1.567	-4.549	3.315	38.438	95
<b>182.832</b>	<b>7.838</b>	<b>-110.399</b>	<b>263</b>	<b>-427</b>	<b>4.164</b>	<b>-7.724</b>	<b>12.389</b>	<b>80.281</b>	<b>96</b>
4.241	9	-3.235	1	0	5	-2	79	1.005	97
25.829	3.013	-15.768	62	-124	708	-2.997	1.139	12.985	98
285.173	10.292	-120.501	366	-580	7.540	-10.084	14.479	174.939	99
<b>315.243</b>	<b>13.314</b>	<b>-139.504</b>	<b>429</b>	<b>-704</b>	<b>8.253</b>	<b>-13.083</b>	<b>15.697</b>	<b>188.929</b>	<b>100</b>
249	4	-307	-	-	7	-4	91	-53	101
<b>21.750.279</b>	<b>3.250.986</b>	<b>-18.007.498</b>	<b>9.156</b>	<b>-399.917</b>	<b>138.354</b>	<b>-3.236.641</b>	<b>462.085</b>	<b>6.974.724</b>	<b>102</b>

# Umsatzsteuerstatistik 2019

## 7.1 Ausgewählte Merkmale nach Wirtschaftsabteilungen der ÖNACE 2008 und Rechtsformen

Zeile	Wirtschaftsabteilungen der ÖNACE 2008	Veran- lagungs- fälle	Steuerbarer Umsatz	Reverse-Charge- Umsatz		Steuerfreier Umsatz		
			1.000 EUR	Fälle	1.000 EUR	Fälle	1.000 EUR	
<b>Körperschaftsteuerpflichtige</b>								
1	Landwirtschaft, Jagd	<01>	1.195	828.492	108	6.959	392	73.313
2	Forstwirtschaft	<02>	530	574.930	60	5.118	146	23.929
3	Fischerei und Fischzucht	<03>	28	10.017	2	15	7	829
<b>4</b>	<b>Land- und Forstwirtschaft, Fischerei</b>	<b>&lt;A&gt;</b>	<b>1.753</b>	<b>1.413.439</b>	<b>170</b>	<b>12.092</b>	<b>545</b>	<b>98.071</b>
5	Kohlenbergbau	<05>	-	-	-	-	-	-
6	Gewinnung von Erdöl und Erdgas	<06>	4	385.413	1	242.830	1	584
7	Erzbergbau	<07>	6	70.843	2	15.596	1	3
8	Gew.v.Steinen u.Erden,sonstiger Bergbau	<08>	198	891.456	86	30.186	86	231.592
9	Erbr. v. Dienstleistungen für den Bergbau	<09>	22	84.675	5	10.781	8	4.671
<b>10</b>	<b>Bergbau, Gewinnung v.Steinen u.Erden</b>	<b>&lt;B&gt;</b>	<b>230</b>	<b>1.432.387</b>	<b>94</b>	<b>299.393</b>	<b>96</b>	<b>236.850</b>
11	H.v.Nahrungs-u.Futtermitteln	<10>	1.220	13.853.363	171	14.105	612	5.117.815
12	Getränkeherstellung	<11>	230	5.197.799	31	1.723	131	2.670.910
13	Tabakverarbeitung	<12>	-	-	-	-	-	-
14	Herstellung von Textilien	<13>	209	1.204.215	35	1.225	153	897.159
15	Herstellung von Bekleidung	<14>	130	547.599	11	245	72	325.007
16	Herstellung von Leder(waren) und Schuhen	<15>	67	527.471	7	3.090	45	411.613
17	Herst. v. Holz-, Flecht-, Korb- und Korkwaren	<16>	739	6.284.634	394	149.758	391	2.927.560
18	Herstellung v. Papier, Pappe und Waren daraus	<17>	139	5.198.065	67	63.001	101	3.432.545
19	H. v. Druckerz., Vervielf. v. besp. Datenträgern	<18>	404	1.661.826	129	6.919	261	642.325
20	Kokerei und Mineralölverarbeitung	<19>	10	G	G	G	G	G
21	Herstellung von chemischen Erzeugnissen	<20>	333	7.302.503	77	31.314	214	4.938.703
22	Herstellung von pharmazeutischen Erzeugnissen	<21>	137	3.939.306	10	6.678	70	2.896.586
23	Herstellung von Gummi und Kunststoffwaren	<22>	500	5.980.366	222	73.506	367	4.134.523
24	H. v. Glas, Keramik, Bearb. v. Steinen u. Erden	<23>	643	4.843.352	295	156.739	256	1.048.826
25	Metallerzeugung und Bearbeitung	<24>	145	14.626.184	93	1.877.457	91	11.541.313
26	Herstellung von Metallerzeugnissen	<25>	1.980	14.249.957	1.268	907.030	1.086	7.536.465
27	H. v. EDV-Geräten, elektron. u. opt. Erzeugnissen	<26>	495	4.293.275	108	95.367	311	3.172.447
28	Herstellung von elektrischen Ausrüstungen	<27>	431	10.122.458	180	162.901	295	6.973.805
29	Maschinenbau	<28>	1.203	20.215.833	557	232.301	866	14.932.509
30	H.v.Kraftwagen und Kraftwagenteilen	<29>	229	G	G	G	G	G
31	Sonstiger Fahrzeugbau	<30>	98	2.762.899	17	2.127	57	1.853.420
32	Herstellung von Möbeln	<31>	731	2.382.119	425	98.730	322	600.585
33	Herstellung von sonstigen Waren	<32>	618	2.268.592	75	19.972	394	1.483.308
34	Rep. u. Install. v. Maschinen u. Ausrüstungen	<33>	925	3.386.101	367	267.480	440	434.553
<b>35</b>	<b>Herstellung von Waren</b>	<b>&lt;C&gt;</b>	<b>11.616</b>	<b>152.597.333</b>	<b>4.626</b>	<b>4.859.703</b>	<b>6.677</b>	<b>90.273.366</b>
36	Energieversorgung	<35>	1.803	22.637.147	863	7.712.490	325	116.195
37	Wasserversorgung	<36>	1.090	264.769	44	1.397	68	1.426
38	Abwasserentsorgung	<37>	1.089	671.437	147	21.246	77	6.182
39	Sammlung, Behandlung, Beseitigung v. Abfällen	<38>	549	3.509.613	351	561.072	186	575.657
40	Beseitig. v. Umweltverschmutzung, Entsorgung	<39>	11	24.083	3	2.261	3	33
<b>41</b>	<b>Energie- und Wasserversorgung</b>	<b>&lt;D, E&gt;</b>	<b>4.542</b>	<b>27.107.049</b>	<b>1.408</b>	<b>8.298.466</b>	<b>659</b>	<b>699.493</b>
42	Hochbau	<41>	5.548	15.520.603	1.691	1.828.662	1.263	2.174.321
43	Tiefbau	<42>	470	7.050.807	311	1.641.454	99	162.207
44	Vorbereitende Baustellenarbeiten, Bauinstallation	<43>	11.068	19.521.231	8.124	5.566.309	1.972	417.927
<b>45</b>	<b>Bau</b>	<b>&lt;F&gt;</b>	<b>17.086</b>	<b>42.092.641</b>	<b>10.126</b>	<b>9.036.425</b>	<b>3.334</b>	<b>2.754.455</b>
46	Handel, Instandhaltung u. Reparatur v. Kfz	<45>	3.804	33.475.373	1.080	149.825	2.006	7.035.634
47	Großhandel (ohne Handel mit Kfz)	<46>	17.013	117.101.809	2.648	5.225.796	9.089	26.461.359
48	Einzelhandel (ohne Handel mit Kfz)	<47>	16.959	46.783.408	1.313	311.817	4.878	2.273.961
<b>49</b>	<b>Handel; Instandhaltung u. Reparatur v. Kfz</b>	<b>&lt;G&gt;</b>	<b>37.776</b>	<b>197.360.590</b>	<b>5.041</b>	<b>5.687.438</b>	<b>15.973</b>	<b>35.770.954</b>
50	Landverkehr, Transport in Rohrfernleitungen	<49>	6.597	13.067.930	1.410	749.145	1.125	509.702
51	Schifffahrt	<50>	744	218.973	135	3.754	41	144.692
52	Luftfahrt	<51>	172	1.581.310	7	337	100	1.329.164



# Umsatzsteuerstatistik 2019

## 7.1 Ausgewählte Merkmale nach Wirtschaftsabteilungen der ÖNACE 2008 und Rechtsformen

darunter gem. § 6 Abs. 1 Z. 1 in Verbindung mit § 7 Ausfuhrlieferungen		darunter gem. Art. 6 Abs. 1 Z. 1 u. 2 innergemeinschaftliche Lieferungen		Steuerpflichtiger Umsatz		darunter versteuert mit 20 % (Normalsteuersatz)		darunter versteuert mit 10 % (ermäßigter Steuersatz)		Zeile
Fälle	1.000 EUR	Fälle	1.000 EUR	Fälle	1.000 EUR	Fälle	1.000 EUR	Fälle	1.000 EUR	
<b>Körperschaftsteuerpflichtige</b>										
106	13.061	186	53.862	1.082	748.219	914	250.848	631	268.561	1
25	677	56	6.597	495	545.882	485	490.528	196	16.012	2
3	28	6	802	21	9.173	15	926	17	8.178	3
<b>134</b>	<b>13.766</b>	<b>248</b>	<b>61.261</b>	<b>1.598</b>	<b>1.303.274</b>	<b>1.414</b>	<b>742.302</b>	<b>844</b>	<b>292.751</b>	<b>4</b>
-	-	-	-	-	-	-	-	-	-	5
-	-	1	535	1	141.999	1	141.991	1	-	6
-	-	1	3	1	55.243	1	54.706	1	41	7
35	25.761	76	204.694	178	629.678	178	593.026	65	29.951	8
1	244	7	3.119	14	69.223	14	69.205	4	2	9
<b>36</b>	<b>26.005</b>	<b>85</b>	<b>208.351</b>	<b>194</b>	<b>896.143</b>	<b>194</b>	<b>858.928</b>	<b>71</b>	<b>30.002</b>	<b>10</b>
290	819.730	541	4.278.788	1.151	8.721.442	1.067	770.323	1.010	7.210.021	11
75	1.375.775	119	1.292.012	206	2.525.166	205	2.388.626	114	117.482	12
-	-	-	-	-	-	-	-	-	-	13
116	374.002	138	518.309	194	305.831	194	304.029	39	1.795	14
54	58.478	64	266.446	123	222.347	123	221.703	22	597	15
35	80.085	41	331.383	62	112.767	62	111.120	17	1.640	16
198	641.564	354	2.154.436	708	3.207.316	701	2.720.243	175	8.169	17
78	700.891	101	2.728.782	125	1.702.520	125	1.689.336	49	5.529	18
164	60.990	233	578.117	392	1.012.582	390	896.741	209	115.839	19
G	G	G	G	G	G	G	G	G	G	20
156	1.559.380	198	3.377.452	297	2.332.487	294	2.203.460	84	106.642	21
46	1.368.721	62	1.522.768	104	1.036.042	93	402.541	64	632.825	22
259	1.054.933	356	3.071.180	476	1.772.336	476	1.751.702	102	20.607	23
132	307.119	223	735.075	587	3.637.786	585	3.592.380	136	44.171	24
72	2.497.133	88	8.929.994	126	1.207.414	126	1.186.465	49	20.211	25
602	2.143.577	979	5.377.201	1.852	5.806.463	1.850	5.773.529	333	31.831	26
240	1.374.859	294	1.793.401	426	1.025.461	423	1.023.129	64	2.140	27
216	2.355.717	279	4.611.786	399	2.985.752	398	2.971.236	89	14.513	28
662	5.943.231	830	8.962.372	1.083	5.051.023	1.083	5.038.856	248	11.554	29
G	G	G	G	G	G	G	G	G	G	30
48	607.502	49	1.235.501	82	907.353	82	906.166	19	1.186	31
166	133.003	275	462.255	704	1.682.804	703	1.669.720	130	12.524	32
177	517.511	217	874.232	439	765.312	437	758.824	79	6.344	33
221	176.484	378	251.310	830	2.684.068	829	2.680.114	83	1.463	34
<b>4.106</b>	<b>27.078.526</b>	<b>5.955</b>	<b>62.297.572</b>	<b>10.572</b>	<b>57.464.264</b>	<b>10.446</b>	<b>47.789.167</b>	<b>3.160</b>	<b>8.398.134</b>	<b>35</b>
52	2.674	66	38.431	1.420	14.808.461	1.411	14.094.449	226	666.476	36
3	84	7	255	1.021	261.946	365	29.325	977	232.513	37
9	1.714	22	3.431	1.002	644.010	366	118.401	956	524.990	38
59	61.296	156	513.441	497	2.372.885	480	665.669	406	1.679.954	39
-	-	3	33	9	21.789	9	21.763	2	26	40
<b>123</b>	<b>65.768</b>	<b>254</b>	<b>555.591</b>	<b>3.949</b>	<b>18.109.091</b>	<b>2.631</b>	<b>14.929.607</b>	<b>2.567</b>	<b>3.103.959</b>	<b>41</b>
192	33.343	142	33.774	4.036	11.517.620	3.955	11.357.028	1.064	153.148	42
40	17.339	70	23.872	392	5.247.145	388	5.238.380	85	8.405	43
787	102.624	1.269	191.036	10.250	13.536.995	10.224	13.471.433	1.332	57.259	44
<b>1.019</b>	<b>153.306</b>	<b>1.481</b>	<b>248.682</b>	<b>14.678</b>	<b>30.301.760</b>	<b>14.567</b>	<b>30.066.841</b>	<b>2.481</b>	<b>218.812</b>	<b>45</b>
865	1.817.177	1.654	5.140.623	3.561	26.289.913	3.552	26.267.141	763	19.929	46
4.903	6.549.186	8.070	19.250.398	14.277	85.414.654	13.783	64.445.702	3.972	18.657.358	47
2.826	791.987	3.117	1.280.659	15.738	44.197.630	15.274	30.678.207	4.633	12.539.853	48
<b>8.594</b>	<b>9.158.350</b>	<b>12.841</b>	<b>25.671.680</b>	<b>33.576</b>	<b>155.902.197</b>	<b>32.609</b>	<b>121.391.050</b>	<b>9.368</b>	<b>31.217.140</b>	<b>49</b>
392	60.684	726	77.031	6.263	11.809.083	3.017	7.414.544	4.530	4.367.844	50
5	1.886	4	3.415	674	70.527	73	35.899	644	33.780	51
13	4.461	14	4.714	112	251.809	109	222.957	28	1.334	52

# Umsatzsteuerstatistik 2019

## 7.1 Ausgewählte Merkmale nach Wirtschaftsabteilungen der ÖNACE 2008 und Rechtsformen

Zeile	Wirtschaftsabteilungen der ÖNACE 2008	Innergemein- schaftlicher Erwerb		darunter steuerpflichtig				
				versteuert mit 20 %		versteuert mit 10 %		
		Fälle	1.000 EUR	Fälle	1.000 EUR	Fälle	1.000 EUR	
<b>Körperschaftsteuerpflichtige</b>								
1	Landwirtschaft, Jagd	<01>	515	115.936	483	41.866	168	45.145
2	Forstwirtschaft	<02>	171	70.703	165	68.209	38	62
3	Fischerei und Fischzucht	<03>	16	3.828	14	533	8	3.274
<b>4</b>	<b>Land- und Forstwirtschaft, Fischerei</b>	<b>&lt;A&gt;</b>	<b>702</b>	<b>190.467</b>	<b>662</b>	<b>110.608</b>	<b>214</b>	<b>48.481</b>
5	Kohlenbergbau	<05>	-	-	-	-	-	-
6	Gewinnung von Erdöl und Erdgas	<06>	1	5.419	1	5.419	-	-
7	Erzbergbau	<07>	2	16.153	2	16.153	-	-
8	Gew.v.Steinen u.Erden,sonstiger Bergbau	<08>	120	44.224	116	43.987	17	182
9	Erbr. v. Dienstleistungen für den Bergbau	<09>	13	6.535	13	6.535	-	-
<b>10</b>	<b>Bergbau, Gewinnung v.Steinen u.Erden</b>	<b>&lt;B&gt;</b>	<b>136</b>	<b>72.331</b>	<b>132</b>	<b>72.094</b>	<b>17</b>	<b>182</b>
11	H.v.Nahrungs-u.Futtermitteln	<10>	956	2.719.612	900	814.785	680	1.710.381
12	Getränkeherstellung	<11>	165	448.757	164	378.144	79	70.344
13	Tabakverarbeitung	<12>	-	-	-	-	-	-
14	Herstellung von Textilien	<13>	159	372.579	158	372.165	26	15
15	Herstellung von Bekleidung	<14>	95	137.133	95	137.122	18	11
16	Herstellung von Leder(waren) und Schuhen	<15>	50	153.069	50	153.021	10	16
17	Herst. v. Holz-, Flecht-, Korb- und Korkwaren	<16>	577	1.003.494	573	990.325	88	2.086
18	Herstellung v. Papier, Pappe und Waren daraus	<17>	109	1.105.785	109	1.088.946	23	1.087
19	H. v. Druckerz., Vervielf. v. besp. Datenträgern	<18>	334	240.657	333	239.839	79	740
20	Kokerei und Mineralölverarbeitung	<19>	G	G	G	G	G	G
21	Herstellung von chemischen Erzeugnissen	<20>	250	2.109.636	249	2.052.647	65	55.333
22	Herstellung von pharmazeutischen Erzeugnissen	<21>	91	1.247.209	87	652.209	47	594.528
23	Herstellung von Gummi und Kunststoffwaren	<22>	417	1.663.854	416	1.663.167	74	377
24	H. v. Glas, Keramik, Bearb. v. Steinen u. Erden	<23>	480	776.322	480	775.805	88	332
25	Metallerzeugung und Bearbeitung	<24>	120	4.161.963	120	4.154.113	27	533
26	Herstellung von Metallerzeugnissen	<25>	1.663	2.673.374	1.658	2.671.799	217	185
27	H. v. EDV-Geräten, elektron. u. opt. Erzeugnissen	<26>	390	1.110.764	388	1.102.314	96	190
28	Herstellung von elektrischen Ausrüstungen	<27>	352	2.923.508	351	2.922.968	81	208
29	Maschinenbau	<28>	988	6.072.512	985	6.063.634	186	2.173
30	H.v.Kraftwagen und Kraftwagenteilen	<29>	165	5.413.069	165	5.398.400	21	27
31	Sonstiger Fahrzeugbau	<30>	G	G	G	G	G	G
32	Herstellung von Möbeln	<31>	577	377.216	577	376.957	63	39
33	Herstellung von sonstigen Waren	<32>	434	482.414	428	481.312	95	71
34	Rep. u. Install. v. Maschinen u. Ausrüstungen	<33>	742	609.113	741	608.562	96	57
<b>35</b>	<b>Herstellung von Waren</b>	<b>&lt;C&gt;</b>	<b>9.191</b>	<b>38.486.226</b>	<b>9.103</b>	<b>35.782.303</b>	<b>2.175</b>	<b>2.438.834</b>
36	Energieversorgung	<35>	575	214.556	548	187.750	92	3.985
37	Wasserversorgung	<36>	75	1.359	73	1.222	6	137
38	Abwasserentsorgung	<37>	255	12.859	248	12.291	16	9
39	Sammlung, Behandlung, Beseitigung v. Abfällen	<38>	329	307.756	320	305.581	71	1.855
40	Beseitig. v. Umweltverschmutzung, Entsorgung	<39>	5	299	5	299	1	0
<b>41</b>	<b>Energie- und Wasserversorgung</b>	<b>&lt;D, E&gt;</b>	<b>1.239</b>	<b>536.829</b>	<b>1.194</b>	<b>507.143</b>	<b>186</b>	<b>5.986</b>
42	Hochbau	<41>	1.985	185.438	1.956	183.489	145	91
43	Tiefbau	<42>	279	172.194	277	172.095	27	57
44	Vorbereitende Baustellenarbeiten, Bauinstallation	<43>	7.436	890.140	7.404	886.374	563	365
<b>45</b>	<b>Bau</b>	<b>&lt;F&gt;</b>	<b>9.700</b>	<b>1.247.772</b>	<b>9.637</b>	<b>1.241.958</b>	<b>735</b>	<b>513</b>
46	Handel, Instandhaltung u. Reparatur v. Kfz	<45>	3.082	10.982.197	3.061	10.957.333	306	1.111
47	Großhandel (ohne Handel mit Kfz)	<46>	11.767	37.016.663	11.397	29.721.526	2.581	6.720.494
48	Einzelhandel (ohne Handel mit Kfz)	<47>	8.127	9.013.789	7.914	7.419.647	1.972	1.317.818
<b>49</b>	<b>Handel; Instandhaltung u. Reparatur v. Kfz</b>	<b>&lt;G&gt;</b>	<b>22.976</b>	<b>57.012.649</b>	<b>22.372</b>	<b>48.098.506</b>	<b>4.859</b>	<b>8.039.423</b>
50	Landverkehr, Transport in Rohrfernleitungen	<49>	1.847	518.015	1.817	507.640	177	6.399
51	Schifffahrt	<50>	62	15.192	61	11.152	10	4.033
52	Luftfahrt	<51>	64	81.337	59	23.452	5	21

# Umsatzsteuerstatistik 2019

## 7.1 Ausgewählte Merkmale nach Wirtschaftsabteilungen der ÖNACE 2008 und Rechtsformen

Umsatzsteuer (brutto)	Erwerbsteuer	Abziehbare Vorsteuer insgesamt	darunter Einfuhr- umsatzsteuer		darunter aus innergemein- schaftlichem Erwerb		Zahllast Gutschrift (-) (Saldo)		Zeile
			Fälle	1.000 EUR	Fälle	1.000 EUR	Fälle	1.000 EUR	
<b>Körperschaftsteuerpflichtige</b>									
111.890	16.605	-118.023	30	-375	511	-16.552	1.168	10.433	1
108.082	13.962	-80.813	10	-12	165	-13.936	511	41.137	2
1.160	437	-2.658	5	-13	16	-437	28	-1.066	3
<b>221.132</b>	<b>31.004</b>	<b>-201.494</b>	<b>45</b>	<b>-400</b>	<b>692</b>	<b>-30.925</b>	<b>1.707</b>	<b>50.504</b>	<b>4</b>
-	-	-	-	-	-	-	-	-	5
71.355	1.084	-60.902	1	-179	1	-1.084	4	11.537	6
11.361	3.231	-10.481	-	-	2	-3.231	5	4.066	7
130.584	8.816	-121.605	20	-5.883	118	-8.812	198	17.791	8
14.885	1.307	-9.022	6	-237	13	-1.307	20	7.170	9
<b>228.185</b>	<b>14.438</b>	<b>-202.010</b>	<b>27</b>	<b>-6.299</b>	<b>134</b>	<b>-14.434</b>	<b>227</b>	<b>40.564</b>	<b>10</b>
1.052.351	359.164	-1.661.333	251	-48.494	955	-359.097	1.215	-249.855	11
698.215	82.687	-746.820	37	-33.117	164	-82.687	228	34.140	12
-	-	-	-	-	-	-	-	-	13
81.232	74.434	-168.668	105	-22.331	158	-74.424	208	-13.452	14
63.033	27.425	-87.824	43	-17.387	95	-27.425	130	2.635	15
38.099	30.606	-95.341	30	-32.609	50	-30.605	66	-26.637	16
690.936	199.617	-902.137	146	-18.008	576	-199.158	736	22.128	17
435.343	219.940	-782.952	71	-17.244	108	-219.937	138	-127.667	18
276.035	48.042	-256.145	91	-5.496	330	-48.025	404	67.929	19
G	G	G	G	G	G	G	G	G	20
894.463	416.229	-1.501.691	123	-36.906	248	-416.188	329	-190.982	21
249.289	189.942	-662.728	53	-104.441	91	-189.932	136	-223.983	22
409.549	332.671	-817.571	212	-45.903	416	-332.619	496	-75.279	23
775.909	155.197	-710.480	138	-22.716	478	-152.306	634	237.880	24
682.812	830.878	-2.208.365	66	-295.788	120	-830.867	136	-692.611	25
1.527.057	534.384	-1.955.595	575	-147.023	1.657	-534.236	1.966	105.731	26
476.575	221.484	-986.527	289	-195.516	388	-221.048	493	-288.879	27
862.321	584.614	-1.575.357	223	-113.406	351	-584.546	431	-137.215	28
1.454.356	1.213.076	-3.260.608	583	-225.154	985	-1.212.815	1.192	-592.766	29
483.792	1.079.683	-2.158.147	97	-78.763	165	-1.079.682	226	-594.428	30
G	G	G	G	G	G	G	G	G	31
372.003	75.396	-313.782	120	-4.294	576	-75.364	729	133.442	32
210.896	96.276	-348.660	144	-58.997	350	-95.800	561	-42.542	33
643.912	121.739	-474.645	233	-13.357	742	-121.575	919	290.370	34
<b>17.949.212</b>	<b>7.430.308</b>	<b>-27.511.169</b>	<b>3.684</b>	<b>-2.351.781</b>	<b>9.080</b>	<b>-7.425.133</b>	<b>11.480</b>	<b>-2.090.253</b>	<b>35</b>
7.138.440	40.938	-5.958.166	47	-3.884	572	-40.936	1.795	1.220.686	36
29.369	258	-40.449	7	-5	71	-258	1.060	-10.815	37
77.567	2.558	-82.519	19	-65	248	-2.552	1.055	-2.554	38
391.614	61.321	-481.016	44	-13.840	324	-61.317	544	-28.228	39
4.601	60	-2.345	-	-	5	-60	11	2.312	40
<b>7.641.591</b>	<b>105.135</b>	<b>-6.564.495</b>	<b>117</b>	<b>-17.794</b>	<b>1.220</b>	<b>-105.123</b>	<b>4.465</b>	<b>1.181.401</b>	<b>41</b>
3.232.758	36.881	-1.890.183	146	-2.707	1.865	-35.967	5.318	1.379.080	42
1.498.875	34.425	-958.204	60	-2.254	276	-34.360	465	575.849	43
3.299.071	177.665	-2.308.909	680	-9.848	7.385	-177.033	10.979	1.167.007	44
<b>8.030.704</b>	<b>248.971</b>	<b>-5.157.296</b>	<b>886</b>	<b>-14.809</b>	<b>9.526</b>	<b>-247.360</b>	<b>16.762</b>	<b>3.121.936</b>	<b>45</b>
5.516.572	2.191.847	-5.817.779	444	-104.449	3.055	-2.187.774	3.788	1.885.538	46
16.659.828	6.674.748	-18.401.762	4.709	-1.775.842	11.688	-6.669.678	16.852	5.155.965	47
7.884.479	1.650.912	-6.221.494	1.750	-175.212	8.064	-1.649.092	16.895	3.308.032	48
<b>30.060.879</b>	<b>10.517.507</b>	<b>-30.441.035</b>	<b>6.903</b>	<b>-2.055.503</b>	<b>22.807</b>	<b>-10.506.544</b>	<b>37.535</b>	<b>10.349.535</b>	<b>49</b>
2.358.624	102.616	-2.285.550	135	-3.772	1.829	-102.489	6.512	174.032	50
15.773	2.634	-26.459	5	-97	62	-2.634	725	-8.052	51
97.864	4.694	-98.302	39	-4.833	59	-4.692	170	4.234	52

# Umsatzsteuerstatistik 2019

## 7.1 Ausgewählte Merkmale nach Wirtschaftsabteilungen der ÖNACE 2008 und Rechtsformen

Zeile	Wirtschaftsabteilungen der ÖNACE 2008	Veranlagungsfälle	Steuerbarer Umsatz	Reverse-Charge-Umsatz		Steuerfreier Umsatz		
			1.000 EUR	Fälle	1.000 EUR	Fälle	1.000 EUR	
<b>Körperschaftsteuerpflichtige</b>								
53	Lagerei, Erbr. sonst. Dienstleist. f. d. Verkehr	<52>	1.430	11.195.207	148	217.631	614	3.258.502
54	Post-, Kurier- u.. Expressdienste	<53>	81	2.395.476	15	21.868	31	875.396
<b>55</b>	<b>Verkehr und Lagerei</b>	<b>&lt;H&gt;</b>	<b>9.024</b>	<b>28.458.896</b>	<b>1.715</b>	<b>992.735</b>	<b>1.911</b>	<b>6.117.456</b>
56	Beherbergung	<55>	4.107	6.443.078	144	3.085	644	91.418
57	Gastronomie	<56>	5.643	5.793.722	113	10.438	610	107.432
<b>58</b>	<b>Beherbergung und Gastronomie</b>	<b>&lt;I&gt;</b>	<b>9.750</b>	<b>12.236.800</b>	<b>257</b>	<b>13.523</b>	<b>1.254</b>	<b>198.850</b>
59	Verlagswesen	<58>	836	1.523.924	44	5.711	312	92.529
60	Herst., Verleih, Vertrieb v. Filmen; Kinos u.a.	<59>	772	622.137	33	4.480	143	14.665
61	Rundfunkveranstalter	<60>	91	1.272.793	8	637	8	27.355
62	Telekommunikation	<61>	239	5.538.795	35	389.415	63	168.858
63	Erbr. v. Dienstleist. d. Informationstechnologie	<62>	5.683	5.831.914	305	121.751	1.211	1.282.976
64	Informationsdienstleistungen	<63>	1.459	2.819.690	74	11.264	285	581.546
<b>65</b>	<b>Information und Kommunikation</b>	<b>&lt;J&gt;</b>	<b>9.080</b>	<b>17.609.253</b>	<b>499</b>	<b>533.258</b>	<b>2.022</b>	<b>2.167.929</b>
66	Erbr. v. Finanzdienstleistungen	<64>	6.464	7.504.049	234	58.317	-	-
67	Versicherungswesen (ohne Sozialversicherung)	<65>	72	542.103	4	17.970	-	-
68	damit verb. Tätigkeiten	<66>	1.236	605.897	30	165.383	-	-
<b>69</b>	<b>Finanz- u. Versicherungsdienstleist.</b>	<b>&lt;K&gt;</b>	<b>7.772</b>	<b>8.652.049</b>	<b>268</b>	<b>241.670</b>	<b>-</b>	<b>-</b>
<b>70</b>	<b>Grundstücks- und Wohnungswesen</b>	<b>&lt;L/68&gt;</b>	<b>26.943</b>	<b>21.485.103</b>	<b>698</b>	<b>128.027</b>	<b>5.247</b>	<b>5.920.510</b>
71	Rechts-, Steuerberatung, Wirtschaftsprüfung	<69>	2.910	3.037.581	78	1.563	322	38.139
72	Verwaltung v. Unternehmen, Unternehmensberat.	<70>	8.367	6.803.048	324	150.439	1.435	840.659
73	Architektur- u. Ingenieurbüros	<71>	5.927	6.219.772	566	234.235	848	1.016.971
74	Forschung und Entwicklung	<72>	819	744.069	34	11.238	200	282.303
75	Werbung und Marktforschung	<73>	5.241	4.480.348	468	289.320	751	118.235
76	Sonstige freiberufliche Tätigkeiten	<74>	1.447	879.472	97	98.440	266	111.941
77	Veterinärwesen	<75>	67	54.907	6	11	14	249
<b>78</b>	<b>Erbr. v. freiberufl. Dienstleistungen</b>	<b>&lt;M&gt;</b>	<b>24.778</b>	<b>22.219.197</b>	<b>1.573</b>	<b>785.246</b>	<b>3.836</b>	<b>2.408.497</b>
79	Vermietung v. beweglichen Sachen	<77>	1.567	6.186.549	189	264.169	499	365.852
80	Vermittlung und Überlassung v. Arbeitskräften	<78>	1.081	4.443.752	543	1.243.796	123	6.249
81	Reisebüros, -veranstalter, Reservierungsdienstl.	<79>	1.230	3.131.548	46	9.333	379	1.902.822
82	Wach- und Sicherheitsdienste, Detekteien	<80>	165	402.997	16	3.501	23	838
83	Gebäudebetreuung, Garten- u. Landschaftsbau	<81>	1.589	3.290.865	784	254.987	262	32.030
84	Erbr. v. sonst. wirtschaftl. Dienstleist. a.n.g.	<82>	1.600	1.852.379	103	37.264	287	52.195
<b>85</b>	<b>Erbr. v. sonst. wirtschaftl. Dienstleist.</b>	<b>&lt;N&gt;</b>	<b>7.232</b>	<b>19.308.090</b>	<b>1.681</b>	<b>1.813.050</b>	<b>1.573</b>	<b>2.359.986</b>
<b>86</b>	<b>Öffentl. Verwalt., Verteidigung, Sozialvers.</b>	<b>&lt;O/84&gt;</b>	<b>2.349</b>	<b>74.844.415</b>	<b>894</b>	<b>78.405</b>	<b>170</b>	<b>68.665.389</b>
<b>87</b>	<b>Erziehung und Unterricht</b>	<b>&lt;P/85&gt;</b>	<b>2.067</b>	<b>1.271.739</b>	<b>62</b>	<b>3.274</b>	<b>489</b>	<b>653.373</b>
88	Gesundheitswesen	<86>	1.032	8.373.652	28	1.788	397	6.198.563
89	Heime	<87>	456	2.209.273	20	813	94	242.800
90	Sozialwesen	<88>	788	3.273.242	53	2.707	189	982.150
<b>91</b>	<b>Gesundheits- und Sozialwesen</b>	<b>&lt;Q&gt;</b>	<b>2.276</b>	<b>13.856.167</b>	<b>101</b>	<b>5.308</b>	<b>680</b>	<b>7.423.513</b>
92	Kreative, künstler., unterhaltende Tätigkeiten	<90>	641	840.071	37	13.681	143	18.613
93	Bibliotheken, Museen, botan. u. zoolog. Gärten	<91>	264	409.695	24	3.568	80	3.757
94	Spiel-, Wett- und Lotteriewesen	<92>	162	5.157.839	5	755	63	4.549.660
95	Dienstleist. d. Sports, d. Unterhaltung u. Erholung	<93>	2.430	1.569.143	81	3.183	533	90.161
<b>96</b>	<b>Kunst, Unterhaltung und Erholung</b>	<b>&lt;R&gt;</b>	<b>3.497</b>	<b>7.976.748</b>	<b>147</b>	<b>21.187</b>	<b>819</b>	<b>4.662.191</b>
97	Interessenvertretungen, kirchl. Vereinigungen	<94>	2.869	1.146.315	67	866	803	114.095
98	Rep. v. EDV-Geräten u. Gebrauchsgütern	<95>	162	128.519	34	2.286	53	13.742
99	Erbr. v. sonst. überwiegend pers. Dienstleistg.	<96>	1.084	1.066.339	59	7.532	197	17.780
<b>100</b>	<b>Erbringung v. sonst. Dienstleistg.</b>	<b>&lt;S&gt;</b>	<b>4.115</b>	<b>2.341.173</b>	<b>160</b>	<b>10.684</b>	<b>1.053</b>	<b>145.617</b>
101	Nicht zuordenbar		6	62	194	188	1	10
<b>102</b>	<b>INSGESAMT</b>		<b>181.892</b>	<b>652.263.122</b>	<b>29.520</b>	<b>32.819.888</b>	<b>46.339</b>	<b>230.556.507</b>

# Umsatzsteuerstatistik 2019

## 7.1 Ausgewählte Merkmale nach Wirtschaftsabteilungen der ÖNACE 2008 und Rechtsformen

darunter gem. § 6 Abs. 1 Z. 1 in Verbindung mit § 7 Ausfuhrlieferungen		darunter gem. Art. 6 Abs. 1 Z. 1 u. 2 innergemeinschaftliche Lieferungen		Steuerpflichtiger Umsatz		darunter versteuert mit 20 % (Normalsteuersatz)		darunter versteuert mit 10 % (ermäßigter Steuersatz)		Zeile
Fälle	1.000 EUR	Fälle	1.000 EUR	Fälle	1.000 EUR	Fälle	1.000 EUR	Fälle	1.000 EUR	
<b>Körperschaftsteuerpflichtige</b>										
197	151.982	239	487.797	1.237	7.719.074	1.216	7.405.088	271	311.085	53
10	2.977	15	3.452	75	1.498.212	75	1.492.352	13	5.749	54
<b>617</b>	<b>221.990</b>	<b>998</b>	<b>576.409</b>	<b>8.361</b>	<b>21.348.705</b>	<b>4.490</b>	<b>16.570.840</b>	<b>5.486</b>	<b>4.719.792</b>	<b>55</b>
228	7.315	87	1.809	3.785	6.348.575	3.480	1.125.663	3.284	5.006.153	56
329	4.632	164	11.152	5.221	5.675.852	5.182	2.373.931	4.615	3.276.669	57
<b>557</b>	<b>11.947</b>	<b>251</b>	<b>12.961</b>	<b>9.006</b>	<b>12.024.427</b>	<b>8.662</b>	<b>3.499.594</b>	<b>7.899</b>	<b>8.282.822</b>	<b>58</b>
190	26.563	234	63.167	757	1.425.684	724	1.103.466	453	321.551	59
71	3.181	77	11.051	694	602.992	689	459.519	141	36.229	60
4	1	3	180	75	1.244.801	69	455.016	19	788.353	61
30	2.338	38	142.896	220	4.980.522	219	4.797.062	57	183.412	62
641	102.802	737	266.069	4.752	4.427.186	4.735	4.418.091	412	8.288	63
136	11.712	145	18.991	1.186	2.226.879	1.178	2.212.714	143	13.386	64
<b>1.072</b>	<b>146.597</b>	<b>1.234</b>	<b>502.354</b>	<b>7.684</b>	<b>14.908.064</b>	<b>7.614</b>	<b>13.445.868</b>	<b>1.225</b>	<b>1.351.219</b>	<b>65</b>
-	-	-	-	4.587	7.445.732	4.365	7.104.898	2.085	271.439	66
-	-	-	-	56	524.133	52	377.207	37	146.852	67
-	-	-	-	1.008	440.514	994	398.932	152	41.042	68
-	-	-	-	<b>5.651</b>	<b>8.410.379</b>	<b>5.411</b>	<b>7.881.037</b>	<b>2.274</b>	<b>459.333</b>	<b>69</b>
<b>667</b>	<b>75.716</b>	<b>236</b>	<b>47.746</b>	<b>22.260</b>	<b>15.436.566</b>	<b>19.297</b>	<b>10.688.651</b>	<b>12.461</b>	<b>4.732.314</b>	<b>70</b>
170	4.373	54	826	2.766	2.997.878	2.757	2.991.665	362	4.637	71
473	48.187	379	56.621	6.865	5.811.950	6.785	5.326.586	1.413	479.452	72
410	625.773	415	284.674	5.367	4.968.567	5.343	4.935.386	571	31.224	73
89	207.578	114	68.207	566	450.528	522	322.481	162	128.000	74
339	29.853	439	70.616	4.690	4.072.792	4.377	3.878.805	977	151.042	75
125	14.557	121	67.351	1.185	669.090	1.156	602.113	219	37.443	76
8	114	7	135	64	54.646	60	36.359	54	14.673	77
<b>1.614</b>	<b>930.435</b>	<b>1.529</b>	<b>548.430</b>	<b>21.503</b>	<b>19.025.451</b>	<b>21.000</b>	<b>18.093.395</b>	<b>3.758</b>	<b>846.471</b>	<b>78</b>
154	29.182	321	176.855	1.301	5.556.528	1.280	5.505.265	278	24.402	79
67	2.321	38	1.733	937	3.193.706	928	3.157.850	176	102.351	80
87	36.884	56	3.314	1.087	1.219.394	981	370.079	746	30.024	81
12	30	9	403	146	398.658	146	390.605	14	2.590	82
111	8.897	127	10.036	1.462	3.003.847	1.454	2.863.679	333	73.671	83
114	6.466	147	14.548	1.374	1.762.920	1.310	1.625.128	358	745	84
<b>545</b>	<b>83.780</b>	<b>698</b>	<b>206.889</b>	<b>6.307</b>	<b>15.135.053</b>	<b>6.099</b>	<b>13.912.606</b>	<b>1.905</b>	<b>233.783</b>	<b>85</b>
<b>9</b>	<b>3.223</b>	<b>22</b>	<b>281</b>	<b>2.254</b>	<b>6.100.621</b>	<b>2.213</b>	<b>1.056.212</b>	<b>2.197</b>	<b>4.882.696</b>	<b>86</b>
<b>79</b>	<b>7.352</b>	<b>82</b>	<b>3.325</b>	<b>1.331</b>	<b>615.092</b>	<b>1.173</b>	<b>427.220</b>	<b>635</b>	<b>181.408</b>	<b>87</b>
64	5.570	35	7.119	855	2.173.300	746	266.920	638	1.905.630	88
22	253	4	2	414	1.965.660	363	55.057	394	1.880.402	89
41	3.976	42	3.675	705	2.288.385	579	156.070	528	2.121.596	90
<b>127</b>	<b>9.799</b>	<b>81</b>	<b>10.796</b>	<b>1.974</b>	<b>6.427.345</b>	<b>1.688</b>	<b>478.047</b>	<b>1.560</b>	<b>5.907.628</b>	<b>91</b>
38	4.127	74	3.897	562	807.777	460	351.833	260	321.448	92
40	1.255	49	2.114	244	402.370	229	169.922	207	134.955	93
9	637	9	782	105	607.424	104	592.814	30	12.204	94
149	13.512	138	13.666	2.045	1.475.799	1.990	1.121.050	1.118	85.064	95
<b>236</b>	<b>19.531</b>	<b>270</b>	<b>20.459</b>	<b>2.956</b>	<b>3.293.370</b>	<b>2.783</b>	<b>2.235.619</b>	<b>1.615</b>	<b>553.671</b>	<b>96</b>
129	4.394	138	4.125	2.415	1.031.353	2.151	604.628	1.499	324.171	97
24	1.023	36	12.662	150	112.491	148	110.689	9	1.780	98
76	1.485	78	9.675	965	1.041.026	947	849.794	228	147.170	99
<b>229</b>	<b>6.902</b>	<b>252</b>	<b>26.462</b>	<b>3.530</b>	<b>2.184.870</b>	<b>3.246</b>	<b>1.565.111</b>	<b>1.736</b>	<b>473.121</b>	<b>100</b>
-	-	-	-	5	52	3	13	3	38	101
<b>19.764</b>	<b>38.012.995</b>	<b>26.517</b>	<b>90.999.249</b>	<b>157.389</b>	<b>388.886.727</b>	<b>145.540</b>	<b>305.632.110</b>	<b>61.245</b>	<b>76.490.091</b>	<b>102</b>

# Umsatzsteuerstatistik 2019

## 7.1 Ausgewählte Merkmale nach Wirtschaftsabteilungen der ÖNACE 2008 und Rechtsformen

Zeile	Wirtschaftsabteilungen der ÖNACE 2008	Innergemeinschaftlicher Erwerb		darunter steuerpflichtig				
				versteuert mit 20 %		versteuert mit 10 %		
		Fälle	1.000 EUR	Fälle	1.000 EUR	Fälle	1.000 EUR	
<b>Körperschaftsteuerpflichtige</b>								
53	Lagerei, Erbr. sonst. Dienstleist. f. d. Verkehr	<52>	756	407.231	728	381.488	115	20.180
54	Post-, Kurier- u.. Expressdienste	<53>	51	27.659	50	27.592	6	59
<b>55</b>	<b>Verkehr und Lagerei</b>	<b>&lt;H&gt;</b>	<b>2.780</b>	<b>1.049.434</b>	<b>2.715</b>	<b>951.324</b>	<b>313</b>	<b>30.692</b>
56	Beherbergung	<55>	2.534	115.284	2.473	95.113	1.081	16.569
57	Gastronomie	<56>	3.538	160.469	3.328	81.584	1.787	78.190
<b>58</b>	<b>Beherbergung und Gastronomie</b>	<b>&lt;I&gt;</b>	<b>6.072</b>	<b>275.753</b>	<b>5.801</b>	<b>176.697</b>	<b>2.868</b>	<b>94.759</b>
59	Verlagswesen	<58>	493	67.034	463	39.615	218	26.980
60	Herst., Verleih, Vertrieb v. Filmen; Kinos u.a.	<59>	473	14.945	465	14.232	127	564
61	Rundfunkveranstalter	<60>	45	6.893	44	6.861	10	32
62	Telekommunikation	<61>	139	408.538	136	408.063	22	18
63	Erbr. v. Dienstleist. d. Informationstechnologie	<62>	3.572	314.227	3.511	310.164	1.002	562
64	Informationsdienstleistungen	<63>	769	63.366	750	61.701	214	458
<b>65</b>	<b>Information und Kommunikation</b>	<b>&lt;J&gt;</b>	<b>5.491</b>	<b>875.003</b>	<b>5.369</b>	<b>840.636</b>	<b>1.593</b>	<b>28.614</b>
66	Erbr. v. Finanzdienstleistungen	<64>	1.122	372.769	1.077	316.652	208	8.239
67	Versicherungswesen (ohne Sozialversicherung)	<65>	42	2.584	41	2.044	25	512
68	damit verb. Tätigkeiten	<66>	422	12.994	391	12.701	95	226
<b>69</b>	<b>Finanz- u. Versicherungsdienstleist.</b>	<b>&lt;K&gt;</b>	<b>1.586</b>	<b>388.347</b>	<b>1.509</b>	<b>331.397</b>	<b>328</b>	<b>8.977</b>
<b>70</b>	<b>Grundstücks- und Wohnungswesen</b>	<b>&lt;L/68&gt;</b>	<b>4.180</b>	<b>220.737</b>	<b>4.037</b>	<b>209.083</b>	<b>422</b>	<b>9.817</b>
71	Rechts-, Steuerberatung, Wirtschaftsprüfung	<69>	1.213	5.251	1.133	4.714	336	358
72	Verwaltung v. Unternehmen, Unternehmensberat.	<70>	3.244	310.117	3.087	174.373	978	135.032
73	Architektur- u. Ingenieurbüros	<71>	3.458	330.723	3.293	328.134	1.131	842
74	Forschung und Entwicklung	<72>	451	100.806	434	93.286	149	7.285
75	Werbung und Marktforschung	<73>	2.113	188.148	2.038	167.353	526	13.250
76	Sonstige freiberufliche Tätigkeiten	<74>	679	161.623	655	130.585	153	10.706
77	Veterinärwesen	<75>	47	1.985	46	905	31	661
<b>78</b>	<b>Erbr. v. freiberufl. Dienstleistungen</b>	<b>&lt;M&gt;</b>	<b>11.205</b>	<b>1.098.653</b>	<b>10.686</b>	<b>899.350</b>	<b>3.304</b>	<b>168.134</b>
79	Vermietung v. beweglichen Sachen	<77>	732	503.295	717	498.623	83	1.802
80	Vermittlung und Überlassung v. Arbeitskräften	<78>	527	5.885	509	5.628	69	45
81	Reisebüros, -veranstalter, Reservierungsdienstl.	<79>	541	20.017	513	17.416	168	1.441
82	Wach- und Sicherheitsdienste, Detekteien	<80>	100	3.938	100	3.928	13	9
83	Gebäudebetreuung, Garten- u. Landschaftsbau	<81>	884	50.453	868	41.644	156	229
84	Erbr. v. sonst. wirtschaftl. Dienstleist. a.n.g.	<82>	663	65.465	647	63.936	142	1.313
<b>85</b>	<b>Erbr. v. sonst. wirtschaftl. Dienstleist.</b>	<b>&lt;N&gt;</b>	<b>3.447</b>	<b>649.053</b>	<b>3.354</b>	<b>631.175</b>	<b>631</b>	<b>4.839</b>
<b>86</b>	<b>Öffentl. Verwalt., Verteidigung, Sozialvers.</b>	<b>&lt;O/84&gt;</b>	<b>1.242</b>	<b>270.424</b>	<b>1.217</b>	<b>233.124</b>	<b>489</b>	<b>34.713</b>
<b>87</b>	<b>Erziehung und Unterricht</b>	<b>&lt;P/85&gt;</b>	<b>1.186</b>	<b>83.523</b>	<b>1.100</b>	<b>76.826</b>	<b>658</b>	<b>5.884</b>
88	Gesundheitswesen	<86>	616	129.765	607	105.367	238	24.315
89	Heime	<87>	342	3.130	332	2.831	128	251
90	Sozialwesen	<88>	373	8.039	360	7.270	169	594
<b>91</b>	<b>Gesundheits- und Sozialwesen</b>	<b>&lt;Q&gt;</b>	<b>1.331</b>	<b>140.934</b>	<b>1.299</b>	<b>115.468</b>	<b>535</b>	<b>25.160</b>
92	Kreative, künstler., unterhaltende Tätigkeiten	<90>	330	19.778	321	19.180	108	292
93	Bibliotheken, Museen, botan. u. zoolog. Gärten	<91>	166	14.206	163	10.362	92	2.921
94	Spiel-, Wett- und Lotteriewesen	<92>	68	14.808	66	14.193	13	538
95	Dienstleist. d. Sports, d. Unterhaltung u. Erholung	<93>	1.281	77.691	1.264	73.606	354	2.119
<b>96</b>	<b>Kunst, Unterhaltung und Erholung</b>	<b>&lt;R&gt;</b>	<b>1.845</b>	<b>126.483</b>	<b>1.814</b>	<b>117.341</b>	<b>567</b>	<b>5.870</b>
97	Interessenvertretungen, kirchl. Vereinigungen	<94>	887	20.672	815	14.834	363	4.188
98	Rep. v. EDV-Geräten u. Gebrauchsgütern	<95>	117	11.509	117	11.492	10	16
99	Erbr. v. sonst. überwiegend pers. Dienstleistg.	<96>	689	67.000	678	66.032	139	571
<b>100</b>	<b>Erbringung v. sonst. Dienstleistg.</b>	<b>&lt;S&gt;</b>	<b>1.693</b>	<b>99.181</b>	<b>1.610</b>	<b>92.358</b>	<b>512</b>	<b>4.775</b>
101	Nicht zuordenbar		-	-	-	-	-	-
<b>102</b>	<b>INSGESAMT</b>		<b>86.002</b>	<b>102.823.799</b>	<b>83.611</b>	<b>90.487.393</b>	<b>20.406</b>	<b>10.955.650</b>

# Umsatzsteuerstatistik 2019

## 7.1 Ausgewählte Merkmale nach Wirtschaftsabteilungen der ÖNACE 2008 und Rechtsformen

Umsatzsteuer (brutto)	Erwerbsteuer	Abziehbare Vorsteuer insgesamt	darunter Einfuhr- umsatzsteuer		darunter aus innergemein- schaftlichem Erwerb		Zahllast Gutschrift (-) (Saldo)		Zeile
			Fälle	1.000 EUR	Fälle	1.000 EUR	Fälle	1.000 EUR	
<b>Körperschaftsteuerpflichtige</b>									
2.497.738	78.688	-2.340.414	163	-50.260	741	-78.375	1.417	235.952	53
359.186	5.524	-263.525	8	-547	51	-5.524	80	101.186	54
<b>5.329.185</b>	<b>194.156</b>	<b>-5.014.250</b>	<b>350</b>	<b>-59.509</b>	<b>2.742</b>	<b>-193.714</b>	<b>8.904</b>	<b>507.352</b>	<b>55</b>
811.336	21.248	-732.665	137	-477	2.517	-20.906	4.082	98.490	56
827.025	24.180	-562.481	215	-1.129	3.513	-23.858	5.617	288.682	57
<b>1.638.361</b>	<b>45.428</b>	<b>-1.295.146</b>	<b>352</b>	<b>-1.606</b>	<b>6.030</b>	<b>-44.764</b>	<b>9.699</b>	<b>387.172</b>	<b>58</b>
310.364	10.633	-211.968	64	-433	491	-10.629	830	110.202	59
134.652	2.903	-94.761	69	-372	470	-2.900	765	42.754	60
211.839	1.375	-171.570	3	-23	44	-1.310	89	41.711	61
1.203.922	81.614	-782.778	36	-17.131	136	-81.614	237	504.031	62
1.296.033	62.096	-898.219	528	-14.291	3.519	-61.799	5.662	458.489	63
624.964	12.442	-373.189	97	-3.764	764	-12.345	1.449	264.334	64
<b>3.781.774</b>	<b>171.063</b>	<b>-2.532.485</b>	<b>797</b>	<b>-36.014</b>	<b>5.424</b>	<b>-170.597</b>	<b>9.032</b>	<b>1.421.521</b>	<b>65</b>
1.661.340	65.165	-1.527.870	65	-10.136	722	-61.175	6.389	199.755	66
134.034	464	-74.203	-	-	9	-30	72	59.039	67
282.811	2.568	-242.125	15	-165	290	-2.216	1.222	42.138	68
<b>2.078.185</b>	<b>68.197</b>	<b>-1.844.198</b>	<b>80</b>	<b>-10.301</b>	<b>1.021</b>	<b>-63.421</b>	<b>7.683</b>	<b>300.932</b>	<b>69</b>
<b>2.773.685</b>	<b>42.948</b>	<b>-2.677.822</b>	<b>216</b>	<b>-1.762</b>	<b>3.929</b>	<b>-41.354</b>	<b>26.149</b>	<b>135.107</b>	<b>70</b>
621.934	979	-217.090	24	-153	1.193	-801	2.889	405.612	71
1.456.244	48.392	-1.028.347	205	-4.758	3.165	-48.023	8.247	476.959	72
1.182.913	65.831	-766.458	353	-12.632	3.422	-65.235	5.903	482.226	73
142.781	19.400	-193.438	181	-11.328	437	-17.488	802	-31.487	74
925.627	35.531	-659.219	221	-31.459	2.091	-35.381	5.165	301.756	75
147.772	29.823	-111.563	90	-6.434	671	-29.722	1.434	65.726	76
9.411	301	-5.167	8	-21	46	-297	67	4.545	77
<b>4.486.682</b>	<b>200.257</b>	<b>-2.981.282</b>	<b>1.082</b>	<b>-66.785</b>	<b>11.025</b>	<b>-196.947</b>	<b>24.507</b>	<b>1.705.337</b>	<b>78</b>
1.212.336	99.942	-1.224.680	121	-4.756	720	-99.873	1.548	86.441	79
662.188	1.147	-112.323	22	-188	519	-1.114	1.079	551.014	80
202.330	3.745	-240.363	45	-59	532	-3.591	1.212	-34.296	81
80.418	787	-16.453	6	-3	99	-782	165	64.751	82
644.652	9.445	-248.201	56	-197	868	-9.420	1.578	405.828	83
376.299	12.936	-278.384	70	-2.678	652	-12.860	1.582	110.638	84
<b>3.178.223</b>	<b>128.002</b>	<b>-2.120.404</b>	<b>320</b>	<b>-7.881</b>	<b>3.390</b>	<b>-127.640</b>	<b>7.164</b>	<b>1.184.376</b>	<b>85</b>
<b>750.041</b>	<b>50.398</b>	<b>-882.091</b>	<b>32</b>	<b>-640</b>	<b>1.020</b>	<b>-13.791</b>	<b>2.332</b>	<b>-83.135</b>	<b>86</b>
<b>121.482</b>	<b>16.060</b>	<b>-85.764</b>	<b>51</b>	<b>-506</b>	<b>640</b>	<b>-3.095</b>	<b>1.930</b>	<b>51.788</b>	<b>87</b>
253.893	23.509	-176.464	47	-235	541	-10.817	938	100.937	88
203.664	593	-120.121	1	0	319	-554	447	84.226	89
246.792	1.528	-126.366	18	-66	351	-1.432	748	121.946	90
<b>704.349</b>	<b>25.630</b>	<b>-422.951</b>	<b>66</b>	<b>-301</b>	<b>1.211</b>	<b>-12.803</b>	<b>2.133</b>	<b>307.109</b>	<b>91</b>
157.350	3.888	-139.123	44	-309	324	-3.852	610	22.372	92
62.343	2.468	-86.510	38	-420	160	-2.397	263	-21.683	93
126.423	2.907	-60.934	7	-36	54	-2.047	155	68.420	94
300.180	15.013	-224.482	134	-1.374	1.262	-14.826	2.234	90.918	95
<b>646.296</b>	<b>24.276</b>	<b>-511.049</b>	<b>223</b>	<b>-2.139</b>	<b>1.800</b>	<b>-23.122</b>	<b>3.262</b>	<b>160.027</b>	<b>96</b>
175.808	3.586	-144.343	30	-43	736	-2.347	2.634	35.845	97
23.390	2.300	-16.582	27	-327	117	-2.300	160	9.063	98
195.767	13.303	-105.297	62	-1.475	682	-13.280	1.054	103.751	99
<b>394.965</b>	<b>19.189</b>	<b>-266.222</b>	<b>119</b>	<b>-1.845</b>	<b>1.535</b>	<b>-17.927</b>	<b>3.848</b>	<b>148.659</b>	<b>100</b>
7	-	-13	-	-	-	-	5	-7	101
<b>90.014.933</b>	<b>19.332.968</b>	<b>-90.711.174</b>	<b>15.350</b>	<b>-4.635.877</b>	<b>83.226</b>	<b>-19.238.695</b>	<b>178.824</b>	<b>18.879.923</b>	<b>102</b>

# Umsatzsteuerstatistik 2019

## 8.1 Ausgewählte Merkmale nach Wirtschaftsabteilungen der ÖNACE 2008 und Umsatzstufen

Zeile	Wirtschaftsabteilungen der ÖNACE 2008	Veran- lagungs- fälle	Steuerbarer Umsatz	Reverse-Charge-Umsatz		Steuerfreier Umsatz		
			1.000 EUR	Fälle	1.000 EUR	Fälle	1.000 EUR	
<b>bis unter 22.000 EUR</b>								
1	Landwirtschaft, Jagd	<01>	6.368	48.230	283	1.281	858	7.011
2	Forstwirtschaft	<02>	644	5.984	32	162	112	880
3	Fischerei und Fischzucht	<03>	49	293	-	-	10	99
<b>4</b>	<b>Land- und Forstwirtschaft, Fischerei</b>	<b>&lt;A&gt;</b>	<b>7.061</b>	<b>54.507</b>	<b>315</b>	<b>1.443</b>	<b>980</b>	<b>7.990</b>
5	Kohlenbergbau	<05>	-	-	-	-	-	-
6	Gewinnung von Erdöl und Erdgas	<06>	3	G	G	G	G	G
7	Erzbergbau	<07>	4	G	G	G	G	G
8	Gew.v.Steinen u.Erden,sonstiger Bergbau	<08>	69	G	G	G	G	G
9	Erbr. v. Dienstleistungen für den Bergbau	<09>	18	77	1	1	2	10
<b>10</b>	<b>Bergbau, Gewinnung v.Steinen u.Erden</b>	<b>&lt;B&gt;</b>	<b>94</b>	<b>470</b>	<b>4</b>	<b>9</b>	<b>6</b>	<b>47</b>
11	H.v.Nahrungs-u.Futtermitteln	<10>	614	4.670	8	16	123	775
12	Getränkeherstellung	<11>	185	1.256	1	0	28	220
13	Tabakverarbeitung	<12>	-	-	-	-	-	-
14	Herstellung von Textilien	<13>	152	1.244	3	14	52	460
15	Herstellung von Bekleidung	<14>	365	3.437	-	-	196	1.910
16	Herstellung von Leder(waren) und Schuhen	<15>	67	501	-	-	24	214
17	Herst. v. Holz-, Flecht-, Korb- und Korkwaren	<16>	516	4.490	34	221	113	939
18	Herstellung v. Papier, Pappe und Waren daraus	<17>	30	149	1	13	6	52
19	H. v. Druckerz., Vervielf. v. besp. Datenträgern	<18>	181	1.468	2	3	37	216
20	Kokerei und Mineralölverarbeitung	<19>	2	G	G	G	G	G
21	Herstellung von chemischen Erzeugnissen	<20>	146	824	3	6	33	179
22	Herstellung von pharmazeutischen Erzeugnissen	<21>	49	202	-	-	5	6
23	Herstellung von Gummi und Kunststoffwaren	<22>	94	508	1	5	18	103
24	H. v. Glas, Keramik, Bearb. v. Steinen u. Erden	<23>	304	2.169	21	157	66	483
25	Metallerzeugung und Bearbeitung	<24>	21	105	2	8	2	5
26	Herstellung von Metallerzeugnissen	<25>	599	4.406	41	188	95	696
27	H. v. EDV-Geräten, elektron. u. opt. Erzeugnissen	<26>	202	1.017	6	19	35	212
28	Herstellung von elektrischen Ausrüstungen	<27>	117	638	20	95	16	56
29	Maschinenbau	<28>	229	1.122	9	21	19	124
30	H.v.Kraftwagen und Kraftwagenteilen	<29>	70	437	1	3	12	99
31	Sonstiger Fahrzeugbau	<30>	41	G	G	G	G	G
32	Herstellung von Möbeln	<31>	341	3.190	21	152	56	489
33	Herstellung von sonstigen Waren	<32>	537	4.217	10	68	208	1.650
34	Rep. u. Install. v. Maschinen u. Ausrüstungen	<33>	452	3.196	30	190	67	442
<b>35</b>	<b>Herstellung von Waren</b>	<b>&lt;C&gt;</b>	<b>5.314</b>	<b>39.490</b>	<b>214</b>	<b>1.179</b>	<b>1.216</b>	<b>9.363</b>
36	Energieversorgung	<35>	2.041	10.683	1.329	5.976	115	488
37	Wasserversorgung	<36>	590	G	G	G	G	G
38	Abwasserentsorgung	<37>	664	3.928	11	36	46	221
39	Sammlung, Behandlung, Beseitigung v. Abfällen	<38>	97	477	5	12	7	37
40	Beseitig. v. Umweltverschmutzung, Entsorgung	<39>	3	G	G	G	G	G
<b>41</b>	<b>Energie- und Wasserversorgung</b>	<b>&lt;D, E&gt;</b>	<b>3.395</b>	<b>19.098</b>	<b>1.349</b>	<b>6.031</b>	<b>208</b>	<b>928</b>
42	Hochbau	<41>	3.903	25.970	101	718	194	1.285
43	Tiefbau	<42>	366	1.124	29	181	17	113
44	Vorbereitende Baustellenarbeiten, Bauinstallation	<43>	4.310	35.442	651	4.770	563	5.507
<b>45</b>	<b>Bau</b>	<b>&lt;F&gt;</b>	<b>8.579</b>	<b>62.536</b>	<b>781</b>	<b>5.669</b>	<b>774</b>	<b>6.905</b>
46	Handel, Instandhaltung u. Reparatur v. Kfz	<45>	2.136	17.448	52	164	435	3.507
47	Großhandel (ohne Handel mit Kfz)	<46>	8.594	48.408	173	1.086	1.242	8.038
48	Einzelhandel (ohne Handel mit Kfz)	<47>	12.895	96.753	212	1.015	2.572	18.878
<b>49</b>	<b>Handel; Instandhaltung u. Reparatur v. Kfz</b>	<b>&lt;G&gt;</b>	<b>23.625</b>	<b>162.609</b>	<b>437</b>	<b>2.265</b>	<b>4.249</b>	<b>30.423</b>
50	Landverkehr, Transport in Rohrfernleitungen	<49>	4.997	34.633	502	2.055	305	2.597
51	Schifffahrt	<50>	564	2.887	102	430	3	29
52	Luftfahrt	<51>	91	354	2	33	13	84



# Umsatzsteuerstatistik 2019

## 8.1 Ausgewählte Merkmale nach Wirtschaftsabteilungen der ÖNACE 2008 und Umsatzstufen

darunter gem. § 6 Abs. 1 Z. 1 in Verbindung mit § 7 Ausfuhrlieferungen		darunter gem. Art. 6 Abs. 1 Z. 1 u. 2 innergemeinschaftliche Lieferungen		Steuerpflichtiger Umsatz		darunter versteuert mit 20 % (Normalsteuersatz)		darunter versteuert mit 10 % (ermäßigter Steuersatz)		Zeile
Fälle	1.000 EUR	Fälle	1.000 EUR	Fälle	1.000 EUR	Fälle	1.000 EUR	Fälle	1.000 EUR	
<b>bis unter 22.000 EUR</b>										
15	81	133	1.118	4.774	39.938	1.963	12.354	1.565	11.478	1
7	3	3	19	487	4.942	438	4.081	89	532	2
-	-	1	1	25	194	15	74	15	109	3
<b>22</b>	<b>84</b>	<b>137</b>	<b>1.138</b>	<b>5.286</b>	<b>45.074</b>	<b>2.416</b>	<b>16.509</b>	<b>1.669</b>	<b>12.119</b>	<b>4</b>
-	-	-	-	-	-	-	-	-	-	5
G	G	G	G	G	G	G	G	G	G	6
G	G	G	G	G	G	G	G	G	G	7
G	G	G	G	G	G	G	G	G	G	8
-	-	1	6	11	67	9	38	4	29	9
-	-	<b>1</b>	<b>6</b>	<b>52</b>	<b>415</b>	<b>49</b>	<b>369</b>	<b>7</b>	<b>41</b>	<b>10</b>
9	11	19	46	418	3.879	333	1.924	228	1.818	11
-	-	8	11	135	1.036	101	778	26	97	12
-	-	-	-	-	-	-	-	-	-	13
3	6	8	13	85	771	82	687	11	66	14
6	8	8	23	168	1.528	161	1.391	20	131	15
1	2	3	3	37	287	35	239	6	48	16
3	4	6	32	348	3.330	329	2.871	54	308	17
-	-	-	-	13	83	11	70	2	1	18
-	-	7	3	130	1.249	124	1.137	26	107	19
G	G	G	G	G	G	G	G	G	G	20
7	43	13	42	98	640	95	605	6	29	21
2	4	1	1	24	196	23	160	7	36	22
1	0	10	23	57	399	57	385	5	14	23
5	8	8	17	183	1.529	174	1.328	16	123	24
-	-	1	3	13	92	13	92	1	1	25
11	8	21	105	384	3.521	377	3.266	36	235	26
8	24	10	38	113	786	109	718	9	57	27
4	4	3	2	66	487	65	483	2	4	28
5	21	12	57	118	976	116	954	5	22	29
1	1	2	10	36	335	32	317	6	19	30
G	G	G	G	G	G	G	G	G	G	31
5	20	3	12	249	2.549	237	2.231	42	300	32
20	20	30	70	303	2.500	291	2.273	30	163	33
11	39	16	49	292	2.563	282	2.331	28	228	34
<b>103</b>	<b>226</b>	<b>190</b>	<b>572</b>	<b>3.293</b>	<b>28.948</b>	<b>3.070</b>	<b>24.452</b>	<b>566</b>	<b>3.807</b>	<b>35</b>
8	41	7	35	809	4.219	763	3.556	84	581	36
G	G	G	G	G	G	G	G	G	G	37
1	0	-	-	570	3.671	45	212	546	3.456	38
3	15	-	-	45	428	40	354	9	59	39
G	G	G	G	G	G	G	G	G	G	40
<b>12</b>	<b>56</b>	<b>8</b>	<b>42</b>	<b>1.948</b>	<b>12.139</b>	<b>931</b>	<b>4.350</b>	<b>1.140</b>	<b>7.689</b>	<b>41</b>
14	56	1	2	2.128	23.968	1.532	7.889	1.465	16.038	42
-	-	1	0	110	830	104	783	12	45	43
30	52	29	133	2.822	25.166	2.745	23.270	253	1.746	44
<b>44</b>	<b>108</b>	<b>31</b>	<b>135</b>	<b>5.060</b>	<b>49.964</b>	<b>4.381</b>	<b>31.942</b>	<b>1.730</b>	<b>17.829</b>	<b>45</b>
34	109	44	223	1.424	13.777	1.394	13.063	109	671	46
226	950	403	2.112	5.124	39.285	4.830	33.678	842	4.929	47
316	666	519	1.819	8.943	76.860	8.278	63.685	1.975	11.141	48
<b>576</b>	<b>1.725</b>	<b>966</b>	<b>4.154</b>	<b>15.491</b>	<b>129.922</b>	<b>14.502</b>	<b>110.426</b>	<b>2.926</b>	<b>16.741</b>	<b>49</b>
21	60	24	137	4.289	29.980	1.412	9.225	3.404	20.651	50
-	-	2	13	512	2.428	30	144	488	2.278	51
-	-	1	3	37	238	34	216	4	20	52

# Umsatzsteuerstatistik 2019

## 8.1 Ausgewählte Merkmale nach Wirtschaftsabteilungen der ÖNACE 2008 und Umsatzstufen

Zeile	Wirtschaftsabteilungen der ÖNACE 2008	Innergemein- schaftlicher Erwerb		darunter steuerpflichtig				
				versteuert mit 20 %		versteuert mit 10 %		
		Fälle	1.000 EUR	Fälle	1.000 EUR	Fälle	1.000 EUR	
<b>bis unter 22.000 EUR</b>								
1	Landwirtschaft, Jagd	<01>	857	17.781	743	11.052	97	874
2	Forstwirtschaft	<02>	74	1.208	66	924	7	1
3	Fischerei und Fischzucht	<03>	13	293	10	195	4	43
<b>4</b>	<b>Land- und Forstwirtschaft, Fischerei</b>	<b>&lt;A&gt;</b>	<b>944</b>	<b>19.282</b>	<b>819</b>	<b>12.171</b>	<b>108</b>	<b>918</b>
5	Kohlenbergbau	<05>	-	-	-	-	-	-
6	Gewinnung von Erdöl und Erdgas	<06>	G	G	G	G	G	G
7	Erzbergbau	<07>	G	G	G	G	G	G
8	Gew.v.Steinen u.Erden,sonstiger Bergbau	<08>	G	G	G	G	G	G
9	Erbr. v. Dienstleistungen für den Bergbau	<09>	3	6	3	6	-	-
<b>10</b>	<b>Bergbau, Gewinnung v.Steinen u.Erden</b>	<b>&lt;B&gt;</b>	<b>4</b>	<b>6</b>	<b>4</b>	<b>6</b>	<b>-</b>	<b>-</b>
11	H.v.Nahrungs-u.Futtermitteln	<10>	123	3.014	108	2.927	37	76
12	Getränkeherstellung	<11>	54	334	51	230	16	13
13	Tabakverarbeitung	<12>	-	-	-	-	-	-
14	Herstellung von Textilien	<13>	49	201	45	196	4	1
15	Herstellung von Bekleidung	<14>	91	221	91	221	2	0
16	Herstellung von Leder(waren) und Schuhen	<15>	24	47	24	47	-	-
17	Herst. v. Holz-, Flecht-, Korb- und Korkwaren	<16>	97	653	93	646	1	0
18	Herstellung v. Papier, Pappe und Waren daraus	<17>	6	14	6	14	-	-
19	H. v. Druckerz., Vervielf. v. besp. Datenträgern	<18>	47	144	46	137	5	8
20	Kokerei und Mineralölverarbeitung	<19>	G	G	G	G	G	G
21	Herstellung von chemischen Erzeugnissen	<20>	53	4.091	52	4.038	11	7
22	Herstellung von pharmazeutischen Erzeugnissen	<21>	20	3.947	19	3.941	3	6
23	Herstellung von Gummi und Kunststoffwaren	<22>	22	3.874	21	3.717	2	157
24	H. v. Glas, Keramik, Bearb. v. Steinen u. Erden	<23>	60	655	59	652	5	3
25	Metallerzeugung und Bearbeitung	<24>	5	21	4	12	1	0
26	Herstellung von Metallerzeugnissen	<25>	154	610	152	603	3	0
27	H. v. EDV-Geräten, elektron. u. opt. Erzeugnissen	<26>	67	536	66	512	4	0
28	Herstellung von elektrischen Ausrüstungen	<27>	25	790	25	789	3	0
29	Maschinenbau	<28>	64	1.082	64	1.082	3	0
30	H.v.Kraftwagen und Kraftwagenteilen	<29>	15	380	14	377	-	-
31	Sonstiger Fahrzeugbau	<30>	G	G	G	G	G	G
32	Herstellung von Möbeln	<31>	52	148	52	148	2	0
33	Herstellung von sonstigen Waren	<32>	174	916	173	894	10	1
34	Rep. u. Install. v. Maschinen u. Ausrüstungen	<33>	145	963	143	960	7	1
<b>35</b>	<b>Herstellung von Waren</b>	<b>&lt;C&gt;</b>	<b>1.366</b>	<b>25.870</b>	<b>1.327</b>	<b>25.372</b>	<b>120</b>	<b>273</b>
36	Energieversorgung	<35>	82	1.090	74	1.056	3	8
37	Wasserversorgung	<36>	G	G	G	G	G	G
38	Abwasserentsorgung	<37>	9	82	7	80	2	2
39	Sammlung, Behandlung, Beseitigung v. Abfällen	<38>	5	166	4	164	1	2
40	Beseitig. v. Umweltverschmutzung, Entsorgung	<39>	G	G	G	G	G	G
<b>41</b>	<b>Energie- und Wasserversorgung</b>	<b>&lt;D, E&gt;</b>	<b>105</b>	<b>1.341</b>	<b>92</b>	<b>1.301</b>	<b>7</b>	<b>14</b>
42	Hochbau	<41>	198	4.301	195	4.226	5	23
43	Tiefbau	<42>	22	226	21	211	1	0
44	Vorbereitende Baustellenarbeiten, Bauinstallation	<43>	507	3.683	491	3.548	17	13
<b>45</b>	<b>Bau</b>	<b>&lt;F&gt;</b>	<b>727</b>	<b>8.210</b>	<b>707</b>	<b>7.985</b>	<b>23</b>	<b>36</b>
46	Handel, Instandhaltung u. Reparatur v. Kfz	<45>	518	3.359	503	3.280	14	11
47	Großhandel (ohne Handel mit Kfz)	<46>	2.120	51.566	2.009	46.951	241	3.369
48	Einzelhandel (ohne Handel mit Kfz)	<47>	3.425	20.154	3.207	17.044	441	2.321
<b>49</b>	<b>Handel; Instandhaltung u. Reparatur v. Kfz</b>	<b>&lt;G&gt;</b>	<b>6.063</b>	<b>75.079</b>	<b>5.719</b>	<b>67.275</b>	<b>696</b>	<b>5.701</b>
50	Landverkehr, Transport in Rohrfernleitungen	<49>	155	2.926	152	2.894	9	21
51	Schifffahrt	<50>	13	6.315	13	6.315	1	0
52	Luftfahrt	<51>	8	182	8	182	-	-

# Umsatzsteuerstatistik 2019

## 8.1 Ausgewählte Merkmale nach Wirtschaftsabteilungen der ÖNACE 2008 und Umsatzstufen

Umsatzsteuer (brutto)	Erwerbsteuer	Abziehbare Vorsteuer insgesamt	darunter Einfuhr- umsatzsteuer		darunter aus innergemein- schaftlichem Erwerb		Zahllast Gutschrift (-) (Saldo)		Zeile
			Fälle	1.000 EUR	Fälle	1.000 EUR	Fälle	1.000 EUR	
<b>bis unter 22.000 EUR</b>									
5.558	3.047	-16.615	11	-10	332	-465	5.691	-7.995	1
960	222	-2.001	2	0	64	-157	557	-904	2
136	50	-1.241	2	-5	8	-37	41	-1.054	3
<b>6.654</b>	<b>3.319</b>	<b>-19.857</b>	<b>15</b>	<b>-15</b>	<b>404</b>	<b>-659</b>	<b>6.289</b>	<b>-9.953</b>	<b>4</b>
-	-	-	-	-	-	-	-	-	5
G	G	G	G	G	G	G	G	G	6
G	G	G	G	G	G	G	G	G	7
G	G	G	G	G	G	G	G	G	8
67	1	-484	1	-38	3	-1	16	-415	9
<b>423</b>	<b>1</b>	<b>-1.227</b>	<b>2</b>	<b>-45</b>	<b>4</b>	<b>-1</b>	<b>88</b>	<b>-801</b>	<b>10</b>
686	594	-4.180	10	-59	111	-574	535	-2.899	11
186	47	-1.257	4	-14	48	-46	168	-1.024	12
-	-	-	-	-	-	-	-	-	13
152	40	-203	3	-1	40	-31	117	-490	14
305	44	-348	3	-1	74	-36	197	-3	15
99	9	-147	2	0	21	-8	50	-38	16
674	130	-2.279	3	-1	89	-129	416	-1.520	17
22	3	-89	1	0	6	-3	23	-64	18
244	28	-301	2	0	44	-26	154	-29	19
G	G	G	G	G	G	G	G	G	20
272	808	-6.989	8	-1.940	52	-808	133	-5.909	21
1.576	789	-8.863	3	-176	20	-789	48	-6.452	22
100	759	-1.813	7	-71	19	-758	89	-954	23
535	131	-3.393	5	-2	54	-127	250	-2.742	24
20	2	-52	2	-1	4	-2	19	-30	25
933	121	-2.996	11	-126	146	-118	540	-1.969	26
379	103	-1.750	23	-33	62	-87	186	-1.318	27
418	158	-1.044	10	-34	24	-158	111	-469	28
512	216	-3.602	11	-840	63	-216	221	-2.901	29
66	76	-715	5	-150	14	-75	59	-581	30
G	G	G	G	G	G	G	G	G	31
735	30	-889	2	-1	49	-29	298	-124	32
605	179	-1.251	19	-48	153	-118	395	-467	33
1.492	192	-3.982	17	-25	140	-189	412	-2.782	34
<b>10.145</b>	<b>5.105</b>	<b>-47.432</b>	<b>155</b>	<b>-3.536</b>	<b>1.251</b>	<b>-4.973</b>	<b>4.462</b>	<b>-33.275</b>	<b>35</b>
47.587	214	-57.619	4	-194	68	-191	1.782	-9.800	36
G	G	G	G	G	G	G	G	G	37
393	16	-845	1	0	8	-16	627	-441	38
99	33	-1.277	1	0	4	-33	93	-1.152	39
G	G	G	G	G	G	G	G	G	40
<b>48.493</b>	<b>263</b>	<b>-60.612</b>	<b>7</b>	<b>-195</b>	<b>87</b>	<b>-240</b>	<b>3.066</b>	<b>-11.850</b>	<b>41</b>
13.492	847	-76.243	5	-38	145	-560	3.600	-75.273	42
3.083	42	-5.503	1	-47	21	-42	285	-4.234	43
8.596	715	-11.558	25	-206	475	-674	3.769	-2.592	44
<b>25.171</b>	<b>1.604</b>	<b>-93.304</b>	<b>31</b>	<b>-291</b>	<b>641</b>	<b>-1.276</b>	<b>7.654</b>	<b>-82.099</b>	<b>45</b>
3.409	657	-9.041	24	-200	478	-606	1.818	-6.728	46
100.775	9.814	-142.194	302	-872	1.997	-9.281	7.981	-49.210	47
21.793	3.695	-33.739	472	-685	3.101	-3.434	11.325	-8.324	48
<b>125.977</b>	<b>14.166</b>	<b>-184.974</b>	<b>798</b>	<b>-1.757</b>	<b>5.576</b>	<b>-13.321</b>	<b>21.124</b>	<b>-64.262</b>	<b>49</b>
6.267	581	-18.675	12	-19	146	-558	4.723	-11.828	50
1.650	1.263	-6.714	2	-1	13	-1.263	545	-3.802	51
18.174	36	-19.111	2	-2	8	-36	82	-901	52

# Umsatzsteuerstatistik 2019

## 8.1 Ausgewählte Merkmale nach Wirtschaftsabteilungen der ÖNACE 2008 und Umsatzstufen

Zeile	Wirtschaftsabteilungen der ÖNACE 2008	Veran- lagungs- fälle	Steuerbarer Umsatz	Reverse-Charge-Umsatz		Steuerfreier Umsatz		
			1.000 EUR	Fälle	1.000 EUR	Fälle	1.000 EUR	
<b>bis unter 22.000 EUR</b>								
53	Lagerei, Erbr. sonst. Dienstleist. f. d. Verkehr	<52>	389	1.945	7	17	41	263
54	Post-, Kurier- u.. Expressdienste	<53>	154	1.454	1	8	42	390
<b>55</b>	<b>Verkehr und Lagerei</b>	<b>&lt;H&gt;</b>	<b>6.195</b>	<b>41.273</b>	<b>614</b>	<b>2.543</b>	<b>404</b>	<b>3.363</b>
56	Beherbergung	<55>	4.777	48.863	37	120	1.004	11.025
57	Gastronomie	<56>	4.552	40.787	30	137	715	6.990
<b>58</b>	<b>Beherbergung und Gastronomie</b>	<b>&lt;I&gt;</b>	<b>9.329</b>	<b>89.650</b>	<b>67</b>	<b>257</b>	<b>1.719</b>	<b>18.015</b>
59	Verlagswesen	<58>	481	2.865	11	37	121	588
60	Herst., Verleih, Vertrieb v. Filmen; Kinos u.a.	<59>	1.393	11.513	23	85	274	1.652
61	Rundfunkveranstalter	<60>	56	304	2	14	13	96
62	Telekommunikation	<61>	78	518	-	-	10	74
63	Erbr. v. Dienstleist. d. Informationstechnologie	<62>	5.512	33.700	99	549	674	4.395
64	Informationsdienstleistungen	<63>	2.175	13.314	53	314	328	2.228
<b>65</b>	<b>Information und Kommunikation</b>	<b>&lt;J&gt;</b>	<b>9.695</b>	<b>62.214</b>	<b>188</b>	<b>999</b>	<b>1.420</b>	<b>9.033</b>
66	Erbr. v. Finanzdienstleistungen	<64>	3.254	12.320	34	166	-	-
67	Versicherungswesen (ohne Sozialversicherung)	<65>	50	244	1	6	-	-
68	damit verb. Tätigkeiten	<66>	1.824	11.675	26	124	-	-
<b>69</b>	<b>Finanz- u. Versicherungsdienstleist.</b>	<b>&lt;K&gt;</b>	<b>5.128</b>	<b>24.239</b>	<b>61</b>	<b>296</b>	<b>-</b>	<b>-</b>
<b>70</b>	<b>Grundstücks- und Wohnungswesen</b>	<b>&lt;L/68&gt;</b>	<b>71.240</b>	<b>721.939</b>	<b>251</b>	<b>686</b>	<b>9.373</b>	<b>89.559</b>
71	Rechts-, Steuerberatung, Wirtschaftsprüfung	<69>	2.584	22.462	27	100	445	3.542
72	Verwaltung v. Unternehmen, Unternehmensberat.	<70>	9.572	69.708	129	744	1.434	10.635
73	Architektur- u. Ingenieurbüros	<71>	4.978	38.051	93	484	712	5.197
74	Forschung und Entwicklung	<72>	971	5.521	12	88	338	2.160
75	Werbung und Marktforschung	<73>	5.436	41.046	166	872	824	5.847
76	Sonstige freiberufliche Tätigkeiten	<74>	5.007	G	G	G	G	G
77	Veterinärwesen	<75>	297	G	G	G	G	G
<b>78</b>	<b>Erbr. v. freiberufl. Dienstleistungen</b>	<b>&lt;M&gt;</b>	<b>28.845</b>	<b>218.701</b>	<b>524</b>	<b>2.703</b>	<b>5.273</b>	<b>38.677</b>
79	Vermietung v. beweglichen Sachen	<77>	1.097	7.224	18	95	148	1.090
80	Vermittlung und Überlassung v. Arbeitskräften	<78>	324	1.668	9	68	37	298
81	Reisebüros, -veranstalter, Reservierungsdienstl.	<79>	844	6.839	21	96	318	3.062
82	Wach- und Sicherheitsdienste, Detekteien	<80>	118	846	-	-	20	169
83	Gebäudebetreuung, Garten- u. Landschaftsbau	<81>	1.532	14.178	177	1.258	372	4.116
84	Erbr. v. sonst. wirtschaftl. Dienstleist. a.n.g.	<82>	2.054	13.695	49	236	430	3.140
<b>85</b>	<b>Erbr. v. sonst. wirtschaftl. Dienstleist.</b>	<b>&lt;N&gt;</b>	<b>5.969</b>	<b>44.450</b>	<b>274</b>	<b>1.753</b>	<b>1.325</b>	<b>11.875</b>
<b>86</b>	<b>Öffentl. Verwalt., Verteidigung, Sozialvers.</b>	<b>&lt;O/84&gt;</b>	<b>110</b>	<b>349</b>	<b>3</b>	<b>6</b>	<b>4</b>	<b>38</b>
<b>87</b>	<b>Erziehung und Unterricht</b>	<b>&lt;P/85&gt;</b>	<b>4.185</b>	<b>31.724</b>	<b>34</b>	<b>141</b>	<b>1.833</b>	<b>15.420</b>
88	Gesundheitswesen	<86>	5.023	50.199	27	82	3.772	37.890
89	Heime	<87>	61	392	-	-	9	113
90	Sozialwesen	<88>	843	7.922	8	45	470	4.668
<b>91</b>	<b>Gesundheits- und Sozialwesen</b>	<b>&lt;Q&gt;</b>	<b>5.927</b>	<b>58.513</b>	<b>35</b>	<b>127</b>	<b>4.251</b>	<b>42.671</b>
92	Kreative, künstler., unterhaltende Tätigkeiten	<90>	6.737	56.587	84	357	2.897	22.355
93	Bibliotheken, Museen, botan. u. zoolog. Gärten	<91>	91	781	-	-	12	90
94	Spiel-, Wett- und Lotteriewesen	<92>	86	388	2	16	17	145
95	Dienstleist. d. Sports, d. Unterhaltung u. Erholung	<93>	1.745	14.133	31	169	549	5.324
<b>96</b>	<b>Kunst, Unterhaltung und Erholung</b>	<b>&lt;R&gt;</b>	<b>8.659</b>	<b>71.889</b>	<b>117</b>	<b>542</b>	<b>3.475</b>	<b>27.914</b>
97	Interessenvertretungen, kirchl. Vereinigungen	<94>	947	G	G	G	G	G
98	Rep. v. EDV-Geräten u. Gebrauchsgütern	<95>	393	G	G	G	G	G
99	Erbr. v. sonst. überwiegend pers. Dienstleistg.	<96>	5.878	56.966	99	627	2.808	30.203
<b>100</b>	<b>Erbringung v. sonst. Dienstleistg.</b>	<b>&lt;S&gt;</b>	<b>7.218</b>	<b>68.215</b>	<b>118</b>	<b>703</b>	<b>3.186</b>	<b>33.682</b>
101	Nicht zuordenbar		109	1.073	1	0	41	431
<b>102</b>	<b>I N S G E S A M T</b>		<b>210.677</b>	<b>1.772.946</b>	<b>5.387</b>	<b>27.352</b>	<b>39.737</b>	<b>346.334</b>

# Umsatzsteuerstatistik 2019

## 8.1 Ausgewählte Merkmale nach Wirtschaftsabteilungen der ÖNACE 2008 und Umsatzstufen

darunter gem. § 6 Abs. 1 Z. 1 in Verbindung mit § 7 Ausfuhrlieferungen		darunter gem. Art. 6 Abs. 1 Z. 1 u. 2 innergemeinschaftliche Lieferungen		Steuerpflichtiger Umsatz		darunter versteuert mit 20 % (Normalsteuersatz)		darunter versteuert mit 10 % (ermäßigter Steuersatz)		Zeile
Fälle	1.000 EUR	Fälle	1.000 EUR	Fälle	1.000 EUR	Fälle	1.000 EUR	Fälle	1.000 EUR	
<b>bis unter 22.000 EUR</b>										
12	52	9	26	194	1.666	182	1.560	26	96	53
1	3	1	1	96	1.056	96	1.020	6	36	54
<b>34</b>	<b>115</b>	<b>37</b>	<b>180</b>	<b>5.128</b>	<b>35.368</b>	<b>1.754</b>	<b>12.165</b>	<b>3.928</b>	<b>23.081</b>	<b>55</b>
24	28	6	28	3.246	37.718	2.153	13.174	2.245	23.895	56
27	46	13	53	3.101	33.661	2.720	20.080	1.898	11.823	57
<b>51</b>	<b>74</b>	<b>19</b>	<b>81</b>	<b>6.347</b>	<b>71.379</b>	<b>4.873</b>	<b>33.254</b>	<b>4.143</b>	<b>35.718</b>	<b>58</b>
30	46	45	73	314	2.240	256	1.470	145	710	59
44	105	36	89	1.036	9.776	995	8.721	100	390	60
-	-	-	-	27	194	24	158	4	32	61
2	0	1	16	50	444	46	355	8	88	62
100	346	122	541	3.588	28.756	3.509	26.747	313	1.894	63
36	124	43	148	1.407	10.772	1.373	9.925	122	799	64
<b>212</b>	<b>621</b>	<b>247</b>	<b>867</b>	<b>6.422</b>	<b>52.182</b>	<b>6.203</b>	<b>47.376</b>	<b>692</b>	<b>3.913</b>	<b>65</b>
-	-	-	-	1.288	12.154	1.123	8.263	409	3.809	66
-	-	-	-	31	237	24	141	14	95	67
-	-	-	-	1.443	11.552	1.276	8.405	381	3.068	68
-	-	-	-	<b>2.762</b>	<b>23.943</b>	<b>2.423</b>	<b>16.809</b>	<b>804</b>	<b>6.972</b>	<b>69</b>
<b>283</b>	<b>551</b>	<b>38</b>	<b>157</b>	<b>56.107</b>	<b>631.694</b>	<b>39.795</b>	<b>206.489</b>	<b>43.130</b>	<b>423.401</b>	<b>70</b>
16	22	4	2	1.976	18.820	1.862	16.072	347	2.700	71
129	494	114	522	6.331	58.329	5.918	47.927	1.260	10.029	72
47	195	40	177	3.365	32.370	3.202	28.339	495	3.813	73
20	92	18	58	390	3.273	355	2.559	87	689	74
84	282	105	369	4.052	34.327	3.808	31.355	514	2.596	75
G	G	G	G	G	G	G	G	G	G	76
G	G	G	G	G	G	G	G	G	G	77
<b>394</b>	<b>1.430</b>	<b>401</b>	<b>1.577</b>	<b>19.534</b>	<b>177.321</b>	<b>18.422</b>	<b>153.067</b>	<b>3.175</b>	<b>22.334</b>	<b>78</b>
19	77	25	116	667	6.039	634	5.272	95	679	79
3	9	1	1	157	1.302	148	1.203	17	95	80
15	69	9	25	439	3.682	356	2.824	179	790	81
1	1	2	5	71	677	70	623	5	54	82
8	33	4	3	912	8.804	882	8.040	84	559	83
24	119	15	59	1.276	10.319	1.143	8.241	266	1.793	84
<b>70</b>	<b>308</b>	<b>56</b>	<b>209</b>	<b>3.522</b>	<b>30.823</b>	<b>3.233</b>	<b>26.203</b>	<b>646</b>	<b>3.970</b>	<b>85</b>
-	-	<b>2</b>	<b>30</b>	<b>30</b>	<b>306</b>	<b>23</b>	<b>172</b>	<b>12</b>	<b>125</b>	<b>86</b>
<b>32</b>	<b>108</b>	<b>36</b>	<b>143</b>	<b>1.817</b>	<b>16.163</b>	<b>1.638</b>	<b>12.251</b>	<b>489</b>	<b>3.626</b>	<b>87</b>
31	149	9	26	1.392	12.228	1.127	6.769	631	5.340	88
-	-	-	-	28	279	17	100	21	179	89
9	16	5	12	353	3.210	319	2.465	101	721	90
<b>40</b>	<b>165</b>	<b>14</b>	<b>38</b>	<b>1.773</b>	<b>15.717</b>	<b>1.463</b>	<b>9.334</b>	<b>753</b>	<b>6.240</b>	<b>91</b>
112	350	118	383	3.834	33.874	2.582	15.262	718	3.711	92
1	2	1	12	65	691	59	377	42	220	93
1	15	1	1	31	227	30	215	4	11	94
17	66	22	93	958	8.640	881	7.165	189	845	95
<b>131</b>	<b>433</b>	<b>142</b>	<b>489</b>	<b>4.888</b>	<b>43.432</b>	<b>3.552</b>	<b>23.019</b>	<b>953</b>	<b>4.787</b>	<b>96</b>
G	G	G	G	G	G	G	G	G	G	97
G	G	G	G	G	G	G	G	G	G	98
56	131	31	141	2.715	26.136	2.581	22.940	468	2.887	99
<b>83</b>	<b>194</b>	<b>44</b>	<b>180</b>	<b>3.496</b>	<b>33.829</b>	<b>3.260</b>	<b>28.678</b>	<b>731</b>	<b>4.457</b>	<b>100</b>
1	1	-	-	62	641	46	357	29	272	101
<b>2.088</b>	<b>6.201</b>	<b>2.369</b>	<b>9.998</b>	<b>143.018</b>	<b>1.399.261</b>	<b>112.034</b>	<b>757.219</b>	<b>67.523</b>	<b>597.123</b>	<b>102</b>

# Umsatzsteuerstatistik 2019

## 8.1 Ausgewählte Merkmale nach Wirtschaftsabteilungen der ÖNACE 2008 und Umsatzstufen

Zeile	Wirtschaftsabteilungen der ÖNACE 2008	Innergemeinschaftlicher Erwerb		darunter steuerpflichtig				
				versteuert mit 20 %		versteuert mit 10 %		
		Fälle	1.000 EUR	Fälle	1.000 EUR	Fälle	1.000 EUR	
<b>bis unter 22.000 EUR</b>								
53	Lagerei, Erbr. sonst. Dienstleist. f. d. Verkehr	<52>	71	1.943	67	1.349	7	544
54	Post-, Kurier- u.. Expressdienste	<53>	7	21	6	15	2	6
<b>55</b>	<b>Verkehr und Lagerei</b>	<b>&lt;H&gt;</b>	<b>254</b>	<b>11.387</b>	<b>246</b>	<b>10.755</b>	<b>19</b>	<b>571</b>
56	Beherbergung	<55>	296	3.697	279	3.582	18	15
57	Gastronomie	<56>	461	1.733	386	1.412	156	309
<b>58</b>	<b>Beherbergung und Gastronomie</b>	<b>&lt;I&gt;</b>	<b>757</b>	<b>5.430</b>	<b>665</b>	<b>4.994</b>	<b>174</b>	<b>324</b>
59	Verlagswesen	<58>	102	449	87	324	35	121
60	Herst., Verleih, Vertrieb v. Filmen; Kinos u.a.	<59>	441	1.147	430	1.118	46	7
61	Rundfunkveranstalter	<60>	9	352	9	351	1	0
62	Telekommunikation	<61>	19	191	18	191	1	0
63	Erbr. v. Dienstleist. d. Informationstechnologie	<62>	1.666	72.319	1.597	72.208	227	67
64	Informationsdienstleistungen	<63>	528	14.232	500	14.170	51	13
<b>65</b>	<b>Information und Kommunikation</b>	<b>&lt;J&gt;</b>	<b>2.765</b>	<b>88.690</b>	<b>2.641</b>	<b>88.362</b>	<b>361</b>	<b>208</b>
66	Erbr. v. Finanzdienstleistungen	<64>	258	7.061	240	4.434	19	30
67	Versicherungswesen (ohne Sozialversicherung)	<65>	13	80	13	80	2	0
68	damit verb. Tätigkeiten	<66>	266	2.068	248	1.887	39	174
<b>69</b>	<b>Finanz- u. Versicherungsdienstleist.</b>	<b>&lt;K&gt;</b>	<b>537</b>	<b>9.209</b>	<b>501</b>	<b>6.401</b>	<b>60</b>	<b>204</b>
<b>70</b>	<b>Grundstücks- und Wohnungswesen</b>	<b>&lt;L/68&gt;</b>	<b>1.495</b>	<b>19.149</b>	<b>1.408</b>	<b>18.290</b>	<b>77</b>	<b>91</b>
71	Rechts-, Steuerberatung, Wirtschaftsprüfung	<69>	222	822	213	804	22	14
72	Verwaltung v. Unternehmen, Unternehmensberat.	<70>	1.318	7.114	1.222	6.910	292	108
73	Architektur- u. Ingenieurbüros	<71>	606	4.573	550	4.526	107	28
74	Forschung und Entwicklung	<72>	171	7.209	155	7.071	46	135
75	Werbung und Marktforschung	<73>	1.119	5.593	1.061	5.260	133	60
76	Sonstige freiberufliche Tätigkeiten	<74>	G	G	G	G	G	G
77	Veterinärwesen	<75>	G	G	G	G	G	G
<b>78</b>	<b>Erbr. v. freiberufl. Dienstleistungen</b>	<b>&lt;M&gt;</b>	<b>4.445</b>	<b>31.482</b>	<b>4.156</b>	<b>30.575</b>	<b>736</b>	<b>391</b>
79	Vermietung v. beweglichen Sachen	<77>	215	4.464	202	4.341	14	20
80	Vermittlung und Überlassung v. Arbeitskräften	<78>	40	73	39	73	1	0
81	Reisebüros, -veranstalter, Reservierungsdienstl.	<79>	98	279	89	264	19	6
82	Wach- und Sicherheitsdienste, Detekteien	<80>	16	61	16	60	-	-
83	Gebäudebetreuung, Garten- u. Landschaftsbau	<81>	169	964	153	588	9	48
84	Erbr. v. sonst. wirtschaftl. Dienstleist. a.n.g.	<82>	268	960	249	915	28	32
<b>85</b>	<b>Erbr. v. sonst. wirtschaftl. Dienstleist.</b>	<b>&lt;N&gt;</b>	<b>806</b>	<b>6.801</b>	<b>748</b>	<b>6.241</b>	<b>71</b>	<b>106</b>
<b>86</b>	<b>Öffentl. Verwalt., Verteidigung, Sozialvers.</b>	<b>&lt;O/84&gt;</b>	<b>75</b>	<b>46.871</b>	<b>71</b>	<b>46.614</b>	<b>54</b>	<b>256</b>
<b>87</b>	<b>Erziehung und Unterricht</b>	<b>&lt;P/85&gt;</b>	<b>833</b>	<b>8.063</b>	<b>745</b>	<b>7.571</b>	<b>463</b>	<b>446</b>
88	Gesundheitswesen	<86>	218	3.602	201	3.528	56	71
89	Heime	<87>	10	52	9	45	2	7
90	Sozialwesen	<88>	84	267	77	254	29	13
<b>91</b>	<b>Gesundheits- und Sozialwesen</b>	<b>&lt;Q&gt;</b>	<b>312</b>	<b>3.921</b>	<b>287</b>	<b>3.827</b>	<b>87</b>	<b>91</b>
92	Kreative, künstler., unterhaltende Tätigkeiten	<90>	812	1.717	751	1.615	129	54
93	Bibliotheken, Museen, botan. u. zoolog. Gärten	<91>	18	450	15	268	6	105
94	Spiel-, Wett- und Lotteriewesen	<92>	17	371	17	366	1	6
95	Dienstleist. d. Sports, d. Unterhaltung u. Erholung	<93>	284	3.870	271	3.823	29	11
<b>96</b>	<b>Kunst, Unterhaltung und Erholung</b>	<b>&lt;R&gt;</b>	<b>1.131</b>	<b>6.408</b>	<b>1.054</b>	<b>6.072</b>	<b>165</b>	<b>176</b>
97	Interessenvertretungen, kirchl. Vereinigungen	<94>	G	G	G	G	G	G
98	Rep. v. EDV-Geräten u. Gebrauchsgütern	<95>	G	G	G	G	G	G
99	Erbr. v. sonst. überwiegend pers. Dienstleistg.	<96>	962	3.486	916	3.077	127	112
<b>100</b>	<b>Erbringung v. sonst. Dienstleistg.</b>	<b>&lt;S&gt;</b>	<b>1.194</b>	<b>5.915</b>	<b>1.128</b>	<b>5.074</b>	<b>180</b>	<b>504</b>
101	Nicht zuordenbar		3	6	3	6	1	0
<b>102</b>	<b>INSGESAMT</b>		<b>23.816</b>	<b>373.118</b>	<b>22.321</b>	<b>348.891</b>	<b>3.402</b>	<b>10.312</b>

# Umsatzsteuerstatistik 2019

## 8.1 Ausgewählte Merkmale nach Wirtschaftsabteilungen der ÖNACE 2008 und Umsatzstufen

Umsatzsteuer (brutto)	Erwerbsteuer	Abziehbare Vorsteuer insgesamt	darunter Einfuhr- umsatzsteuer		darunter aus innergemein- schaftlichem Erwerb		Zahllast Gutschrift (-) (Saldo)		Zeile	
			Fälle	1.000 EUR	Fälle	1.000 EUR	Fälle	1.000 EUR		
<b>bis unter 22.000 EUR</b>										
9.174	324	-58.127	13	-109	67	-286	366	-48.630	53	
388	4	-346	-	-	7	-4	119	47	54	
<b>35.653</b>	<b>2.208</b>	<b>-102.973</b>	<b>29</b>	<b>-131</b>	<b>241</b>	<b>-2.147</b>	<b>5.835</b>	<b>-65.114</b>	<b>55</b>	
6.259	735	-42.412	10	-6	278	-729	3.905	-35.489	56	
5.585	314	-10.923	25	-71	436	-301	3.935	-5.014	57	
<b>11.844</b>	<b>1.049</b>	<b>-53.335</b>	<b>35</b>	<b>-77</b>	<b>714</b>	<b>-1.030</b>	<b>7.840</b>	<b>-40.503</b>	<b>58</b>	
1.225	77	-2.072	4	-1	99	-76	425	-774	59	
3.194	224	-4.520	27	-11	418	-211	1.226	-1.100	60	
46	70	-245	-	-	8	-5	43	-129	61	
212	38	-3.241	1	-3	18	-38	74	-2.991	62	
33.246	14.449	-73.408	103	-122	1.577	-14.380	5.128	-26.484	63	
6.200	2.835	-12.002	17	-13	495	-2.832	1.942	-2.968	64	
<b>44.123</b>	<b>17.693</b>	<b>-95.488</b>	<b>152</b>	<b>-150</b>	<b>2.615</b>	<b>-17.542</b>	<b>8.838</b>	<b>-34.446</b>	<b>65</b>	
56.989	988	-87.006	19	-77	204	-553	3.177	-29.166	66	
2.063	16	-726	-	-	2	0	49	1.352	67	
8.121	395	-10.468	3	-6	147	-275	1.791	-3.213	68	
<b>67.173</b>	<b>1.399</b>	<b>-98.200</b>	<b>22</b>	<b>-83</b>	<b>353</b>	<b>-828</b>	<b>5.017</b>	<b>-31.027</b>	<b>69</b>	
<b>104.838</b>	<b>3.778</b>	<b>-488.515</b>	<b>80</b>	<b>-200</b>	<b>1.339</b>	<b>-3.060</b>	<b>63.478</b>	<b>-380.352</b>	<b>70</b>	
3.620	162	-3.336	3	-2	212	-38	2.224	422	71	
44.548	1.402	-64.362	64	-59	1.256	-1.289	8.661	-19.101	72	
12.823	908	-22.754	47	-79	564	-869	4.447	-9.047	73	
14.621	1.428	-25.391	41	-139	155	-682	689	-9.338	74	
12.181	1.059	-18.705	46	-148	1.067	-1.036	4.860	-5.575	75	
G	G	G	G	G	G	G	G	G	76	
G	G	G	G	G	G	G	G	G	77	
<b>94.995</b>	<b>6.175</b>	<b>-144.222</b>	<b>251</b>	<b>-443</b>	<b>4.195</b>	<b>-5.044</b>	<b>25.031</b>	<b>-43.904</b>	<b>78</b>	
8.145	870	-12.940	15	-15	201	-844	1.000	-3.928	79	
496	15	-1.021	-	-	40	-13	296	-551	80	
1.382	54	-3.451	3	-4	95	-54	588	-2.029	81	
153	12	-203	-	-	15	-12	100	-38	82	
1.815	164	-2.122	2	-4	147	-89	1.170	-122	83	
4.775	187	-7.682	21	-18	242	-165	1.702	-2.693	84	
<b>16.766</b>	<b>1.302</b>	<b>-27.419</b>	<b>41</b>	<b>-41</b>	<b>740</b>	<b>-1.177</b>	<b>4.856</b>	<b>-9.361</b>	<b>85</b>	
<b>3.910</b>	<b>9.348</b>	<b>-2.026</b>	<b>-</b>	<b>-</b>	<b>-</b>	<b>-</b>	<b>107</b>	<b>11.232</b>	<b>86</b>	
<b>4.142</b>	<b>1.564</b>	<b>-4.410</b>	<b>13</b>	<b>-10</b>	<b>323</b>	<b>-115</b>	<b>2.616</b>	<b>1.296</b>	<b>87</b>	
2.116	713	-6.060	8	-64	152	-411	1.681	-3.240	88	
48	10	-413	-	-	6	-3	53	-355	89	
656	52	-1.325	1	0	73	-32	428	-618	90	
<b>2.820</b>	<b>775</b>	<b>-7.798</b>	<b>9</b>	<b>-64</b>	<b>231</b>	<b>-446</b>	<b>2.162</b>	<b>-4.213</b>	<b>91</b>	
5.785	331	-5.331	33	-11	755	-289	4.245	780	92	
329	74	-1.038	1	0	12	-10	83	-635	93	
2.034	74	-2.240	1	-2	13	-40	78	-133	94	
2.645	769	-7.691	9	-13	263	-633	1.269	-4.289	95	
<b>10.793</b>	<b>1.248</b>	<b>-16.300</b>	<b>44</b>	<b>-26</b>	<b>1.043</b>	<b>-972</b>	<b>5.675</b>	<b>-4.277</b>	<b>96</b>	
G	G	G	G	G	G	G	G	G	97	
G	G	G	G	G	G	G	G	G	98	
5.500	657	-9.079	44	-30	843	-551	3.321	-2.943	99	
<b>7.716</b>	<b>1.099</b>	<b>-12.524</b>	<b>53</b>	<b>-35</b>	<b>1.011</b>	<b>-707</b>	<b>4.354</b>	<b>-3.726</b>	<b>100</b>	
101	1	-275	-	-	3	0	71	-173	101	
<b>621.736</b>	<b>72.098</b>	<b>-1.460.893</b>	<b>1.737</b>	<b>-7.104</b>	<b>20.771</b>	<b>-53.540</b>	<b>178.563</b>	<b>-806.809</b>	<b>102</b>	

# Umsatzsteuerstatistik 2019

## 8.1 Ausgewählte Merkmale nach Wirtschaftsabteilungen der ÖNACE 2008 und Umsatzstufen

Zeile	Wirtschaftsabteilungen der ÖNACE 2008	Veran- lagungs- fälle	Steuerbarer Umsatz	Reverse-Charge-Umsatz		Steuerfreier Umsatz		
			1.000 EUR	Fälle	1.000 EUR	Fälle	1.000 EUR	
<b>22.000 EUR bis unter 70.000 EUR</b>								
1	Landwirtschaft, Jagd	<01>	3.969	165.912	177	1.795	649	15.499
2	Forstwirtschaft	<02>	763	32.499	63	827	84	1.499
3	Fischerei und Fischzucht	<03>	25	1.142	1	1	4	68
<b>4</b>	<b>Land- und Forstwirtschaft, Fischerei</b>	<b>&lt;A&gt;</b>	<b>4.757</b>	<b>199.553</b>	<b>241</b>	<b>2.623</b>	<b>737</b>	<b>17.066</b>
5	Kohlenbergbau	<05>	-	-	-	-	-	-
6	Gewinnung von Erdöl und Erdgas	<06>	-	-	-	-	-	-
7	Erzbergbau	<07>	-	-	-	-	-	-
8	Gew.v.Steinen u.Erden,sonstiger Bergbau	<08>	40	1.774	3	3	8	177
9	Erbr. v. Dienstleistungen für den Bergbau	<09>	9	396	4	161	-	-
<b>10</b>	<b>Bergbau, Gewinnung v.Steinen u.Erden</b>	<b>&lt;B&gt;</b>	<b>49</b>	<b>2.170</b>	<b>7</b>	<b>164</b>	<b>8</b>	<b>177</b>
11	H.v.Nahrungs-u.Futtermitteln	<10>	512	22.133	11	49	84	1.078
12	Getränkeherstellung	<11>	110	4.587	3	38	27	390
13	Tabakverarbeitung	<12>	-	-	-	-	-	-
14	Herstellung von Textilien	<13>	124	5.064	8	128	41	637
15	Herstellung von Bekleidung	<14>	316	12.166	1	14	122	2.601
16	Herstellung von Leder(waren) und Schuhen	<15>	61	2.583	2	1	22	276
17	Herst. v. Holz-, Flecht-, Korb- und Korkwaren	<16>	617	26.261	139	2.660	94	1.610
18	Herstellung v. Papier, Pappe und Waren daraus	<17>	24	974	-	-	4	16
19	H. v. Druckerz., Vervielf. v. besp. Datenträgern	<18>	151	6.364	4	12	34	233
20	Kokerei und Mineralölverarbeitung	<19>	-	-	-	-	-	-
21	Herstellung von chemischen Erzeugnissen	<20>	95	3.975	4	61	43	554
22	Herstellung von pharmazeutischen Erzeugnissen	<21>	18	735	1	37	8	191
23	Herstellung von Gummi und Kunststoffwaren	<22>	70	2.961	11	143	18	249
24	H. v. Glas, Keramik, Bearb. v. Steinen u. Erden	<23>	252	10.346	41	676	61	1.101
25	Metallerzeugung und Bearbeitung	<24>	25	1.085	8	265	5	31
26	Herstellung von Metallerzeugnissen	<25>	603	26.731	123	2.045	106	1.643
27	H. v. EDV-Geräten, elektron. u. opt. Erzeugnissen	<26>	119	5.112	6	145	33	699
28	Herstellung von elektrischen Ausrüstungen	<27>	65	2.897	6	79	20	341
29	Maschinenbau	<28>	134	5.701	11	363	31	385
30	H.v.Kraftwagen und Kraftwagenteilen	<29>	44	1.972	4	16	8	167
31	Sonstiger Fahrzeugbau	<30>	20	886	2	9	3	26
32	Herstellung von Möbeln	<31>	645	29.079	145	2.889	81	1.184
33	Herstellung von sonstigen Waren	<32>	480	20.479	14	98	219	5.811
34	Rep. u. Install. v. Maschinen u. Ausrüstungen	<33>	475	20.705	52	1.098	70	1.013
<b>35</b>	<b>Herstellung von Waren</b>	<b>&lt;C&gt;</b>	<b>4.960</b>	<b>212.796</b>	<b>596</b>	<b>10.826</b>	<b>1.134</b>	<b>20.236</b>
36	Energieversorgung	<35>	608	26.083	305	9.489	54	594
37	Wasserversorgung	<36>	252	10.191	5	77	10	120
38	Abwasserentsorgung	<37>	88	3.512	11	143	7	100
39	Sammlung, Behandlung, Beseitigung v. Abfällen	<38>	107	4.910	27	530	15	243
40	Beseitig. v. Umweltverschmutzung, Entsorgung	<39>	6	295	1	53	-	-
<b>41</b>	<b>Energie- und Wasserversorgung</b>	<b>&lt;D, E&gt;</b>	<b>1.061</b>	<b>44.991</b>	<b>349</b>	<b>10.292</b>	<b>86</b>	<b>1.057</b>
42	Hochbau	<41>	2.527	105.287	139	3.591	157	2.346
43	Tiefbau	<42>	165	7.222	56	1.633	20	399
44	Vorbereitende Baustellenarbeiten, Bauinstallation	<43>	5.765	258.198	2.548	60.609	518	9.523
<b>45</b>	<b>Bau</b>	<b>&lt;F&gt;</b>	<b>8.457</b>	<b>370.707</b>	<b>2.743</b>	<b>65.833</b>	<b>695</b>	<b>12.268</b>
46	Handel, Instandhaltung u. Reparatur v. Kfz	<45>	2.294	98.028	114	615	446	8.190
47	Großhandel (ohne Handel mit Kfz)	<46>	4.732	202.527	269	5.339	1.218	23.802
48	Einzelhandel (ohne Handel mit Kfz)	<47>	10.554	449.960	375	5.524	2.177	36.490
<b>49</b>	<b>Handel; Instandhaltung u. Reparatur v. Kfz</b>	<b>&lt;G&gt;</b>	<b>17.580</b>	<b>750.515</b>	<b>758</b>	<b>11.478</b>	<b>3.841</b>	<b>68.482</b>
50	Landverkehr, Transport in Rohrfernleitungen	<49>	4.141	173.049	194	3.663	328	4.301
51	Schifffahrt	<50>	121	4.513	23	532	4	74
52	Luftfahrt	<51>	37	1.610	2	5	11	298



# Umsatzsteuerstatistik 2019

## 8.1 Ausgewählte Merkmale nach Wirtschaftsabteilungen der ÖNACE 2008 und Umsatzstufen

darunter gem. § 6 Abs. 1 Z. 1 in Verbindung mit § 7 Ausfuhrlieferungen		darunter gem. Art. 6 Abs. 1 Z. 1 u. 2 innergemeinschaftliche Lieferungen		Steuerpflichtiger Umsatz		darunter versteuert mit 20 % (Normalsteuersatz)		darunter versteuert mit 10 % (ermäßigter Steuersatz)		Zeile
Fälle	1.000 EUR	Fälle	1.000 EUR	Fälle	1.000 EUR	Fälle	1.000 EUR	Fälle	1.000 EUR	
<b>22.000 EUR bis unter 70.000 EUR</b>										
60	473	207	6.649	3.622	148.618	2.621	61.017	1.922	52.516	1
7	38	15	208	729	30.172	703	26.797	123	2.022	2
-	-	1	0	23	1.072	18	535	17	514	3
<b>67</b>	<b>511</b>	<b>223</b>	<b>6.857</b>	<b>4.374</b>	<b>179.862</b>	<b>3.342</b>	<b>88.349</b>	<b>2.062</b>	<b>55.052</b>	<b>4</b>
-	-	-	-	-	-	-	-	-	-	5
-	-	-	-	-	-	-	-	-	-	6
-	-	-	-	-	-	-	-	-	-	7
1	22	2	54	39	1.594	38	1.374	14	219	8
-	-	-	-	8	235	7	197	2	38	9
<b>1</b>	<b>22</b>	<b>2</b>	<b>54</b>	<b>47</b>	<b>1.829</b>	<b>45</b>	<b>1.571</b>	<b>16</b>	<b>257</b>	<b>10</b>
17	61	34	250	490	21.006	413	7.926	382	12.635	11
2	21	20	135	104	4.158	99	3.370	49	473	12
-	-	-	-	-	-	-	-	-	-	13
14	170	19	105	113	4.299	112	3.916	18	357	14
20	117	17	145	236	9.551	234	9.074	38	465	15
6	20	11	96	55	2.305	55	2.168	10	89	16
17	159	36	269	569	21.991	558	19.432	122	1.779	17
4	9	4	7	24	958	23	822	4	136	18
8	23	26	58	148	6.119	147	5.422	38	598	19
-	-	-	-	-	-	-	-	-	-	20
14	20	28	379	87	3.360	86	3.105	24	160	21
4	59	6	132	15	507	12	340	7	167	22
9	32	10	111	65	2.569	64	2.406	10	133	23
14	107	19	177	217	8.570	211	7.768	34	416	24
1	1	2	6	20	789	20	770	2	19	25
23	164	54	672	567	23.042	566	22.205	71	729	26
18	182	21	299	108	4.269	105	3.939	14	308	27
8	82	11	147	60	2.477	59	2.372	9	104	28
11	32	23	267	126	4.954	124	4.648	16	263	29
2	23	6	118	42	1.789	42	1.699	5	64	30
-	-	1	15	20	851	20	845	2	5	31
15	71	18	104	608	25.007	604	23.585	111	1.394	32
44	298	68	819	363	14.569	356	13.407	58	787	33
21	207	30	281	452	18.594	450	18.083	39	495	34
<b>272</b>	<b>1.858</b>	<b>464</b>	<b>4.592</b>	<b>4.489</b>	<b>181.734</b>	<b>4.360</b>	<b>157.302</b>	<b>1.063</b>	<b>21.576</b>	<b>35</b>
8	132	2	2	474	16.000	450	13.831	100	1.780	36
-	-	-	-	249	9.993	96	684	238	9.267	37
3	6	-	-	85	3.269	36	829	70	2.421	38
4	6	4	87	94	4.136	83	2.420	45	1.643	39
-	-	-	-	6	242	6	242	-	-	40
<b>15</b>	<b>144</b>	<b>6</b>	<b>89</b>	<b>908</b>	<b>33.640</b>	<b>671</b>	<b>18.006</b>	<b>453</b>	<b>15.111</b>	<b>41</b>
20	186	5	76	2.448	99.350	2.068	35.005	1.920	64.250	42
3	79	4	20	145	5.190	144	5.049	9	138	43
89	436	90	742	5.174	188.066	5.130	178.909	596	8.705	44
<b>112</b>	<b>701</b>	<b>99</b>	<b>838</b>	<b>7.767</b>	<b>292.606</b>	<b>7.342</b>	<b>218.963</b>	<b>2.525</b>	<b>73.093</b>	<b>45</b>
123	1.125	157	1.869	2.132	89.224	2.122	85.825	236	3.232	46
398	6.029	703	10.703	4.386	173.387	4.228	151.125	1.031	19.682	47
598	3.890	761	7.721	9.742	407.946	9.392	330.046	3.173	62.410	48
<b>1.119</b>	<b>11.044</b>	<b>1.621</b>	<b>20.293</b>	<b>16.260</b>	<b>670.557</b>	<b>15.742</b>	<b>566.996</b>	<b>4.440</b>	<b>85.324</b>	<b>49</b>
55	189	42	652	4.024	165.085	3.180	61.112	2.848	103.774	50
1	0	1	4	117	3.907	25	603	110	3.304	51
-	-	1	0	31	1.306	29	1.152	8	143	52

# Umsatzsteuerstatistik 2019

## 8.1 Ausgewählte Merkmale nach Wirtschaftsabteilungen der ÖNACE 2008 und Umsatzstufen

Zeile	Wirtschaftsabteilungen der ÖNACE 2008	Inneregemeinschaftlicher Erwerb		darunter steuerpflichtig				
				versteuert mit 20 %		versteuert mit 10 %		
		Fälle	1.000 EUR	Fälle	1.000 EUR	Fälle	1.000 EUR	
<b>22.000 EUR bis unter 70.000 EUR</b>								
1	Landwirtschaft, Jagd	<01>	701	9.266	623	6.215	113	1.962
2	Forstwirtschaft	<02>	174	1.044	163	849	15	21
3	Fischerei und Fischzucht	<03>	10	317	9	280	4	8
<b>4</b>	<b>Land- und Forstwirtschaft, Fischerei</b>	<b>&lt;A&gt;</b>	<b>885</b>	<b>10.627</b>	<b>795</b>	<b>7.344</b>	<b>132</b>	<b>1.991</b>
5	Kohlenbergbau	<05>	-	-	-	-	-	-
6	Gewinnung von Erdöl und Erdgas	<06>	-	-	-	-	-	-
7	Erzbergbau	<07>	-	-	-	-	-	-
8	Gew.v.Steinen u.Erden,sonstiger Bergbau	<08>	2	0	2	0	-	-
9	Erbr. v. Dienstleistungen für den Bergbau	<09>	3	57	3	57	-	-
<b>10</b>	<b>Bergbau, Gewinnung v.Steinen u.Erden</b>	<b>&lt;B&gt;</b>	<b>5</b>	<b>57</b>	<b>5</b>	<b>57</b>	-	-
11	H.v.Nahrungs-u.Futtermitteln	<10>	178	1.583	152	1.219	85	329
12	Getränkeherstellung	<11>	58	369	57	335	20	19
13	Tabakverarbeitung	<12>	-	-	-	-	-	-
14	Herstellung von Textilien	<13>	66	597	65	596	-	-
15	Herstellung von Bekleidung	<14>	173	1.206	169	1.201	15	2
16	Herstellung von Leder(waren) und Schuhen	<15>	44	369	44	348	3	0
17	Herst. v. Holz-, Flecht-, Korb- und Korkwaren	<16>	204	1.898	198	1.855	5	6
18	Herstellung v. Papier, Pappe und Waren daraus	<17>	11	81	11	81	-	-
19	H. v. Druckerz., Vervielf. v. bsp. Datenträgern	<18>	86	464	86	463	6	2
20	Kokerei und Mineralölverarbeitung	<19>	-	-	-	-	-	-
21	Herstellung von chemischen Erzeugnissen	<20>	64	6.560	63	6.539	12	20
22	Herstellung von pharmazeutischen Erzeugnissen	<21>	6	67	6	67	1	0
23	Herstellung von Gummi und Kunststoffwaren	<22>	28	295	28	292	2	2
24	H. v. Glas, Keramik, Bearb. v. Steinen u. Erden	<23>	109	566	109	549	9	7
25	Metallerzeugung und Bearbeitung	<24>	11	207	11	207	-	-
26	Herstellung von Metallerzeugnissen	<25>	282	1.419	276	1.375	11	1
27	H. v. EDV-Geräten, elektron. u. opt. Erzeugnissen	<26>	67	465	65	454	2	0
28	Herstellung von elektrischen Ausrüstungen	<27>	34	158	32	151	-	-
29	Maschinenbau	<28>	58	797	55	754	2	0
30	H.v.Kraftwagen und Kraftwagenteilen	<29>	18	513	18	511	1	1
31	Sonstiger Fahrzeugbau	<30>	10	45	10	45	1	0
32	Herstellung von Möbeln	<31>	231	524	226	518	14	2
33	Herstellung von sonstigen Waren	<32>	265	1.837	260	1.767	21	13
34	Rep. u. Install. v. Maschinen u. Ausrüstungen	<33>	243	1.559	241	1.554	10	2
<b>35</b>	<b>Herstellung von Waren</b>	<b>&lt;C&gt;</b>	<b>2.246</b>	<b>21.579</b>	<b>2.182</b>	<b>20.881</b>	<b>220</b>	<b>406</b>
36	Energieversorgung	<35>	73	3.044	71	3.013	5	30
37	Wasserversorgung	<36>	10	24	10	24	-	-
38	Abwasserentsorgung	<37>	11	45	11	42	2	3
39	Sammlung, Behandlung, Beseitigung v. Abfällen	<38>	24	431	24	427	1	4
40	Beseitig. v. Umweltverschmutzung, Entsorgung	<39>	2	2	2	1	-	-
<b>41</b>	<b>Energie- und Wasserversorgung</b>	<b>&lt;D, E&gt;</b>	<b>120</b>	<b>3.546</b>	<b>118</b>	<b>3.507</b>	<b>8</b>	<b>37</b>
42	Hochbau	<41>	130	1.236	127	1.227	7	6
43	Tiefbau	<42>	36	756	36	755	4	1
44	Vorbereitende Baustellenarbeiten, Bauinstallation	<43>	1.576	7.003	1.540	6.807	46	53
<b>45</b>	<b>Bau</b>	<b>&lt;F&gt;</b>	<b>1.742</b>	<b>8.995</b>	<b>1.703</b>	<b>8.789</b>	<b>57</b>	<b>60</b>
46	Handel, Instandhaltung u. Reparatur v. Kfz	<45>	1.044	10.369	1.033	10.189	28	57
47	Großhandel (ohne Handel mit Kfz)	<46>	2.132	33.018	2.030	28.934	288	3.586
48	Einzelhandel (ohne Handel mit Kfz)	<47>	4.613	52.632	4.337	45.569	760	4.705
<b>49</b>	<b>Handel; Instandhaltung u. Reparatur v. Kfz</b>	<b>&lt;G&gt;</b>	<b>7.789</b>	<b>96.019</b>	<b>7.400</b>	<b>84.692</b>	<b>1.076</b>	<b>8.348</b>
50	Landverkehr, Transport in Rohrfernleitungen	<49>	464	2.109	448	1.982	18	59
51	Schifffahrt	<50>	7	253	6	253	2	0
52	Luftfahrt	<51>	12	40	12	40	1	0

# Umsatzsteuerstatistik 2019

## 8.1 Ausgewählte Merkmale nach Wirtschaftsabteilungen der ÖNACE 2008 und Umsatzstufen

Umsatzsteuer (brutto)	Erwerbsteuer	Abziehbare Vorsteuer insgesamt	darunter Einfuhr- umsatzsteuer		darunter aus innergemein- schaftlichem Erwerb		Zahllast Gutschrift (-) (Saldo)		Zeile
			Fälle	1.000 EUR	Fälle	1.000 EUR	Fälle	1.000 EUR	
<b>22.000 EUR bis unter 70.000 EUR</b>									
21.574	1.584	-26.581	19	-37	640	-1.408	3.641	-3.409	1
5.802	196	-4.616	4	-9	168	-186	731	1.382	2
166	61	-235	1	-7	10	-36	23	-8	3
<b>27.542</b>	<b>1.841</b>	<b>-31.432</b>	<b>24</b>	<b>-53</b>	<b>818</b>	<b>-1.630</b>	<b>4.395</b>	<b>-2.035</b>	<b>4</b>
-	-	-	-	-	-	-	-	-	5
-	-	-	-	-	-	-	-	-	6
-	-	-	-	-	-	-	-	-	7
297	0	-142	-	-	2	0	39	155	8
43	11	-62	-	-	3	-11	9	-7	9
<b>340</b>	<b>11</b>	<b>-204</b>	<b>-</b>	<b>-</b>	<b>5</b>	<b>-11</b>	<b>48</b>	<b>148</b>	<b>10</b>
2.926	281	-2.553	9	-9	173	-279	492	663	11
754	69	-888	4	-10	56	-69	105	-65	12
-	-	-	-	-	-	-	-	-	13
835	119	-676	3	-3	64	-113	117	278	14
1.892	240	-1.040	7	-6	156	-229	253	1.095	15
453	70	-297	4	-4	44	-64	55	226	16
4.294	374	-3.179	10	-26	195	-363	583	1.486	17
180	16	-107	2	0	11	-16	24	89	18
1.173	93	-726	3	-1	85	-86	150	539	19
-	-	-	-	-	-	-	-	-	20
714	1.310	-1.824	8	-6	62	-1.308	92	199	21
93	13	-104	1	-1	6	-13	18	2	22
772	59	-1.111	3	-7	28	-59	67	-281	23
1.675	110	-938	8	-2	108	-109	225	857	24
171	41	-147	-	-	11	-41	24	65	25
4.713	280	-3.252	20	-204	277	-278	579	1.740	26
908	91	-719	14	-6	63	-90	114	280	27
547	30	-397	9	-22	32	-30	62	180	28
991	152	-886	11	-27	56	-152	130	257	29
830	102	-1.039	1	-17	17	-102	43	-107	30
201	9	-143	1	-1	10	-9	19	67	31
4.915	104	-3.104	2	-2	226	-97	618	1.907	32
3.022	355	-2.335	34	-35	243	-337	389	1.018	33
3.868	311	-2.418	25	-18	238	-301	460	1.737	34
<b>35.927</b>	<b>4.229</b>	<b>-27.883</b>	<b>179</b>	<b>-407</b>	<b>2.161</b>	<b>-4.145</b>	<b>4.619</b>	<b>12.232</b>	<b>35</b>
3.215	606	-7.809	3	-1	72	-604	603	-3.987	36
1.083	5	-1.562	-	-	8	-5	250	-474	37
414	9	-677	-	-	11	-9	86	-255	38
721	86	-1.320	2	-28	24	-86	102	-513	39
103	0	-80	-	-	2	0	6	24	40
<b>5.536</b>	<b>706</b>	<b>-11.448</b>	<b>5</b>	<b>-29</b>	<b>117</b>	<b>-704</b>	<b>1.047</b>	<b>-5.205</b>	<b>41</b>
15.369	247	-34.458	4	-27	123	-232	2.486	-18.911	42
2.545	151	-2.897	1	0	35	-128	155	-202	43
38.639	1.377	-24.469	41	-96	1.544	-1.298	5.473	15.549	44
<b>56.553</b>	<b>1.775</b>	<b>-61.824</b>	<b>46</b>	<b>-123</b>	<b>1.702</b>	<b>-1.658</b>	<b>8.114</b>	<b>-3.564</b>	<b>45</b>
18.329	2.044	-15.106	54	-96	1.010	-1.996	2.168	5.270	46
55.490	6.175	-55.997	327	-2.328	2.083	-6.058	4.563	4.976	47
77.011	9.805	-50.216	492	-1.159	4.435	-9.573	9.928	36.559	48
<b>150.830</b>	<b>18.024</b>	<b>-121.319</b>	<b>873</b>	<b>-3.583</b>	<b>7.528</b>	<b>-17.627</b>	<b>16.659</b>	<b>46.805</b>	<b>49</b>
23.399	405	-19.886	16	-22	451	-403	4.039	3.929	50
464	51	-1.065	-	-	7	-51	118	-550	51
258	8	-421	1	-58	12	-8	34	-155	52

# Umsatzsteuerstatistik 2019

## 8.1 Ausgewählte Merkmale nach Wirtschaftsabteilungen der ÖNACE 2008 und Umsatzstufen

Zeile	Wirtschaftsabteilungen der ÖNACE 2008	Veranlagungsfälle	Steuerbarer Umsatz	Reverse-Charge-Umsatz		Steuerfreier Umsatz		
			1.000 EUR	Fälle	1.000 EUR	Fälle	1.000 EUR	
<b>22.000 EUR bis unter 70.000 EUR</b>								
53	Lagerei, Erbr. sonst. Dienstleist. f. d. Verkehr	<52>	229	9.919	8	198	45	1.014
54	Post-, Kurier- u.. Expressdienste	<151>	189	8.112	5	104	17	363
<b>55</b>	<b>Verkehr und Lagerei</b>	<b>&lt;H&gt;</b>	<b>4.717</b>	<b>197.203</b>	<b>232</b>	<b>4.502</b>	<b>405</b>	<b>6.050</b>
56	Beherbergung	<55>	5.695	236.397	94	511	664	14.511
57	Gastronomie	<56>	6.618	297.869	58	512	548	11.265
<b>58</b>	<b>Beherbergung und Gastronomie</b>	<b>&lt;I&gt;</b>	<b>12.313</b>	<b>534.266</b>	<b>152</b>	<b>1.023</b>	<b>1.212</b>	<b>25.776</b>
59	Verlagswesen	<58>	291	12.225	13	171	95	1.357
60	Herst., Verleih, Vertrieb v. Filmen; Kinos u.a.	<59>	1.235	52.862	58	611	214	2.398
61	Rundfunkveranstalter	<60>	19	683	1	22	2	47
62	Telekommunikation	<61>	44	1.852	2	20	12	218
63	Erbr. v. Dienstleist. d. Informationstechnologie	<62>	3.635	157.105	175	3.146	556	9.290
64	Informationsdienstleistungen	<63>	1.317	56.412	61	1.271	189	3.546
<b>65</b>	<b>Information und Kommunikation</b>	<b>&lt;J&gt;</b>	<b>6.541</b>	<b>281.139</b>	<b>310</b>	<b>5.241</b>	<b>1.068</b>	<b>16.856</b>
66	Erbr. v. Finanzdienstleistungen	<64>	1.322	56.930	22	338	-	-
67	Versicherungswesen (ohne Sozialversicherung)	<65>	23	1.004	-	-	-	-
68	damit verb. Tätigkeiten	<66>	867	36.422	19	429	-	-
<b>69</b>	<b>Finanz- u. Versicherungsdienstleist.</b>	<b>&lt;K&gt;</b>	<b>2.212</b>	<b>94.356</b>	<b>41</b>	<b>767</b>	<b>-</b>	<b>-</b>
<b>70</b>	<b>Grundstücks- und Wohnungswesen</b>	<b>&lt;L/68&gt;</b>	<b>55.421</b>	<b>2.219.747</b>	<b>355</b>	<b>2.796</b>	<b>5.453</b>	<b>104.642</b>
71	Rechts-, Steuerberatung, Wirtschaftsprüfung	<69>	3.051	134.738	50	386	332	6.127
72	Verwaltung v. Unternehmen, Unternehmensberat.	<70>	8.383	363.335	215	3.777	1.282	23.026
73	Architektur- u. Ingenieurbüros	<71>	5.010	219.539	170	3.175	471	7.935
74	Forschung und Entwicklung	<72>	394	15.999	13	154	129	2.865
75	Werbung und Marktforschung	<73>	4.411	189.460	234	4.300	596	7.615
76	Sonstige freiberufliche Tätigkeiten	<74>	4.032	169.145	185	2.817	840	15.779
77	Veterinärwesen	<75>	386	17.289	9	26	50	681
<b>78</b>	<b>Erbr. v. freiberufl. Dienstleistungen</b>	<b>&lt;M&gt;</b>	<b>25.667</b>	<b>1.109.505</b>	<b>876</b>	<b>14.635</b>	<b>3.700</b>	<b>64.028</b>
79	Vermietung v. beweglichen Sachen	<77>	750	31.428	58	934	110	1.824
80	Vermittlung und Überlassung v. Arbeitskräften	<78>	187	8.017	20	474	26	445
81	Reisebüros, -veranstalter, Reservierungsdienstl.	<79>	571	22.248	26	446	219	5.245
82	Wach- und Sicherheitsdienste, Detekteien	<80>	91	3.721	3	92	9	224
83	Gebäudebetreuung, Garten- u. Landschaftsbau	<81>	2.028	87.028	507	11.504	280	6.563
84	Erbr. v. sonst. wirtschaftl. Dienstleist. a.n.g.	<82>	1.248	50.913	53	1.307	231	5.138
<b>85</b>	<b>Erbr. v. sonst. wirtschaftl. Dienstleist.</b>	<b>&lt;N&gt;</b>	<b>4.875</b>	<b>203.355</b>	<b>667</b>	<b>14.757</b>	<b>875</b>	<b>19.439</b>
<b>86</b>	<b>Öffentl. Verwalt., Verteidigung, Sozialvers.</b>	<b>&lt;O/84&gt;</b>	<b>39</b>	<b>1.698</b>	<b>3</b>	<b>12</b>	<b>3</b>	<b>76</b>
<b>87</b>	<b>Erziehung und Unterricht</b>	<b>&lt;P/85&gt;</b>	<b>2.969</b>	<b>119.616</b>	<b>61</b>	<b>1.030</b>	<b>1.234</b>	<b>30.874</b>
88	Gesundheitswesen	<86>	6.666	289.948	20	310	5.808	227.895
89	Heime	<87>	23	916	1	2	4	138
90	Sozialwesen	<88>	697	28.881	4	58	284	7.723
<b>91</b>	<b>Gesundheits- und Sozialwesen</b>	<b>&lt;Q&gt;</b>	<b>7.386</b>	<b>319.745</b>	<b>25</b>	<b>370</b>	<b>6.096</b>	<b>235.756</b>
92	Kreative, künstler., unterhaltende Tätigkeiten	<90>	3.821	150.599	155	1.949	973	18.292
93	Bibliotheken, Museen, botan. u. zoolog. Gärten	<91>	69	3.007	4	56	14	223
94	Spiel-, Wett- und Lotteriewesen	<92>	42	1.980	2	91	11	292
95	Dienstleist. d. Sports, d. Unterhaltung u. Erholung	<93>	1.854	75.998	41	670	473	11.153
<b>96</b>	<b>Kunst, Unterhaltung und Erholung</b>	<b>&lt;R&gt;</b>	<b>5.786</b>	<b>231.584</b>	<b>202</b>	<b>2.766</b>	<b>1.471</b>	<b>29.960</b>
97	Interessenvertretungen, kirchl. Vereinigungen	<94>	743	31.081	11	59	178	3.735
98	Rep. v. EDV-Geräten u. Gebrauchsgütern	<95>	568	22.301	31	391	175	4.012
99	Erbr. v. sonst. überwiegend pers. Dienstleistg.	<96>	7.670	308.290	154	2.880	2.574	68.511
<b>100</b>	<b>Erbringung v. sonst. Dienstleistg.</b>	<b>&lt;S&gt;</b>	<b>8.981</b>	<b>361.672</b>	<b>196</b>	<b>3.330</b>	<b>2.927</b>	<b>76.258</b>
101	Nicht zuordenbar		34	1.212	3.745	3.711	13	359
<b>102</b>	<b>INSGESAMT</b>		<b>173.805</b>	<b>7.255.825</b>	<b>7.814</b>	<b>152.445</b>	<b>30.958</b>	<b>729.362</b>

# Umsatzsteuerstatistik 2019

## 8.1 Ausgewählte Merkmale nach Wirtschaftsabteilungen der ÖNACE 2008 und Umsatzstufen

darunter gem. § 6 Abs. 1 Z. 1 in Verbindung mit § 7 Ausfuhrlieferungen		darunter gem. Art. 6 Abs. 1 Z. 1 u. 2 innergemeinschaftliche Lieferungen		Steuerpflichtiger Umsatz		darunter versteuert mit 20 % (Normalsteuersatz)		darunter versteuert mit 10 % (ermäßigter Steuersatz)		Zeile
Fälle	1.000 EUR	Fälle	1.000 EUR	Fälle	1.000 EUR	Fälle	1.000 EUR	Fälle	1.000 EUR	
<b>22.000 EUR bis unter 70.000 EUR</b>										
10	218	18	251	212	8.707	203	7.882	39	781	53
1	1	3	35	176	7.646	175	7.527	7	118	54
<b>67</b>	<b>408</b>	<b>65</b>	<b>942</b>	<b>4.560</b>	<b>186.651</b>	<b>3.612</b>	<b>78.276</b>	<b>3.012</b>	<b>108.120</b>	<b>55</b>
70	115	14	153	5.223	221.375	3.914	49.425	4.649	169.263	56
95	238	20	173	6.264	286.091	6.054	167.962	5.283	113.739	57
<b>165</b>	<b>353</b>	<b>34</b>	<b>326</b>	<b>11.487</b>	<b>507.466</b>	<b>9.968</b>	<b>217.387</b>	<b>9.932</b>	<b>283.002</b>	<b>58</b>
35	155	58	567	273	10.697	263	8.455	129	2.124	59
70	495	77	414	1.187	49.853	1.177	45.276	138	1.506	60
-	-	-	-	17	613	15	397	8	216	61
3	14	4	68	38	1.614	38	1.522	6	92	62
173	1.959	199	2.624	3.455	144.669	3.433	139.074	364	5.357	63
42	370	56	763	1.238	51.595	1.232	49.730	124	1.703	64
<b>323</b>	<b>2.993</b>	<b>394</b>	<b>4.436</b>	<b>6.208</b>	<b>259.041</b>	<b>6.158</b>	<b>244.454</b>	<b>769</b>	<b>10.998</b>	<b>65</b>
-	-	-	-	1.318	56.591	1.218	40.952	578	15.451	66
-	-	-	-	23	1.004	20	725	9	260	67
-	-	-	-	865	35.993	815	27.282	320	8.210	68
-	-	-	-	<b>2.206</b>	<b>93.588</b>	<b>2.053</b>	<b>68.959</b>	<b>907</b>	<b>23.921</b>	<b>69</b>
<b>398</b>	<b>2.300</b>	<b>58</b>	<b>698</b>	<b>53.137</b>	<b>2.112.309</b>	<b>45.533</b>	<b>758.317</b>	<b>44.247</b>	<b>1.349.460</b>	<b>70</b>
44	103	14	113	2.902	128.225	2.870	117.120	581	10.992	71
183	2.076	156	1.915	8.005	336.532	7.834	301.351	1.851	34.101	72
89	896	80	1.063	4.811	208.430	4.774	195.489	777	12.518	73
11	158	24	340	333	12.980	320	11.123	78	1.848	74
180	1.221	190	1.397	4.242	177.546	4.162	167.577	608	8.400	75
182	1.215	175	1.274	3.648	150.549	3.592	139.920	561	7.589	76
7	35	4	9	369	16.582	366	11.781	276	3.363	77
<b>696</b>	<b>5.704</b>	<b>643</b>	<b>6.111</b>	<b>24.310</b>	<b>1.030.844</b>	<b>23.918</b>	<b>944.361</b>	<b>4.732</b>	<b>78.811</b>	<b>78</b>
24	323	33	246	704	28.669	675	24.577	172	2.089	79
5	26	8	99	174	7.098	174	6.912	18	418	80
25	315	17	182	436	16.557	410	12.848	203	679	81
3	82	1	4	86	3.405	83	3.267	7	95	82
26	134	17	154	1.754	68.960	1.736	64.081	214	790	83
31	389	41	575	1.111	44.467	1.071	39.176	230	54	84
<b>114</b>	<b>1.269</b>	<b>117</b>	<b>1.260</b>	<b>4.265</b>	<b>169.156</b>	<b>4.149</b>	<b>150.861</b>	<b>844</b>	<b>4.125</b>	<b>85</b>
-	-	-	-	<b>38</b>	<b>1.609</b>	<b>29</b>	<b>548</b>	<b>28</b>	<b>975</b>	<b>86</b>
<b>65</b>	<b>442</b>	<b>53</b>	<b>375</b>	<b>2.162</b>	<b>87.711</b>	<b>2.051</b>	<b>74.917</b>	<b>641</b>	<b>11.327</b>	<b>87</b>
62	368	17	37	2.228	61.743	2.022	44.213	949	17.393	88
-	-	-	-	19	776	17	209	17	553	89
9	49	5	13	525	21.101	496	16.771	186	4.132	90
<b>71</b>	<b>417</b>	<b>22</b>	<b>50</b>	<b>2.772</b>	<b>83.620</b>	<b>2.535</b>	<b>61.193</b>	<b>1.152</b>	<b>22.078</b>	<b>91</b>
165	1.328	183	1.338	3.307	130.357	2.693	69.915	709	9.527	92
5	76	4	13	65	2.729	60	1.618	40	623	93
-	-	2	14	37	1.597	37	1.504	9	86	94
44	192	37	266	1.506	64.175	1.455	54.085	507	6.110	95
<b>214</b>	<b>1.596</b>	<b>226</b>	<b>1.631</b>	<b>4.915</b>	<b>198.858</b>	<b>4.245</b>	<b>127.122</b>	<b>1.265</b>	<b>16.346</b>	<b>96</b>
16	75	18	18	673	27.288	593	16.658	399	9.423	97
15	54	18	75	432	17.899	430	17.308	44	569	98
140	515	83	691	5.476	236.899	5.423	223.973	885	11.312	99
<b>171</b>	<b>644</b>	<b>119</b>	<b>784</b>	<b>6.581</b>	<b>282.086</b>	<b>6.446</b>	<b>257.939</b>	<b>1.328</b>	<b>21.304</b>	<b>100</b>
1	40	1	2	23	853	20	644	8	189	101
<b>3.871</b>	<b>30.442</b>	<b>4.147</b>	<b>49.341</b>	<b>156.509</b>	<b>6.374.018</b>	<b>142.219</b>	<b>4.036.163</b>	<b>79.424</b>	<b>2.191.640</b>	<b>102</b>

# Umsatzsteuerstatistik 2019

## 8.1 Ausgewählte Merkmale nach Wirtschaftsabteilungen der ÖNACE 2008 und Umsatzstufen

Zeile	Wirtschaftsabteilungen der ÖNACE 2008	Innergemeinschaftlicher Erwerb		darunter steuerpflichtig				
				versteuert mit 20 %		versteuert mit 10 %		
		Fälle	1.000 EUR	Fälle	1.000 EUR	Fälle	1.000 EUR	
<b>22.000 EUR bis unter 70.000 EUR</b>								
53	Lagerei, Erbr. sonst. Dienstleist. f. d. Verkehr	<52>	51	649	50	630	3	4
54	Post-, Kurier- u.. Expressdienste	<53>	34	99	34	94	3	5
<b>55</b>	<b>Verkehr und Lagerei</b>	<b>&lt;H&gt;</b>	<b>568</b>	<b>3.150</b>	<b>550</b>	<b>2.999</b>	<b>27</b>	<b>68</b>
56	Beherbergung	<55>	1.026	3.457	964	2.715	94	111
57	Gastronomie	<56>	1.509	5.959	1.226	3.428	667	2.366
<b>58</b>	<b>Beherbergung und Gastronomie</b>	<b>&lt;I&gt;</b>	<b>2.535</b>	<b>9.416</b>	<b>2.190</b>	<b>6.143</b>	<b>761</b>	<b>2.477</b>
59	Verlagswesen	<58>	107	725	98	559	28	115
60	Herst., Verleih, Vertrieb v. Filmen; Kinos u.a.	<59>	658	2.657	638	2.540	83	35
61	Rundfunkveranstalter	<60>	5	27	5	27	1	0
62	Telekommunikation	<61>	13	35	11	16	1	0
63	Erbr. v. Dienstleist. d. Informationstechnologie	<62>	1.618	6.111	1.564	5.879	253	71
64	Informationsdienstleistungen	<63>	461	1.582	441	1.510	83	42
<b>65</b>	<b>Information und Kommunikation</b>	<b>&lt;J&gt;</b>	<b>2.862</b>	<b>11.137</b>	<b>2.757</b>	<b>10.531</b>	<b>449</b>	<b>263</b>
66	Erbr. v. Finanzdienstleistungen	<64>	189	2.373	177	2.274	16	33
67	Versicherungswesen (ohne Sozialversicherung)	<65>	4	79	4	79	-	-
68	damit verb. Tätigkeiten	<66>	193	803	184	728	23	16
<b>69</b>	<b>Finanz- u. Versicherungsdienstleist.</b>	<b>&lt;K&gt;</b>	<b>386</b>	<b>3.255</b>	<b>365</b>	<b>3.081</b>	<b>39</b>	<b>49</b>
<b>70</b>	<b>Grundstücks- und Wohnungswesen</b>	<b>&lt;L/68&gt;</b>	<b>2.124</b>	<b>9.124</b>	<b>2.006</b>	<b>8.207</b>	<b>123</b>	<b>225</b>
71	Rechts-, Steuerberatung, Wirtschaftsprüfung	<69>	450	533	437	515	62	13
72	Verwaltung v. Unternehmen, Unternehmensberat.	<70>	1.400	3.832	1.310	3.439	356	173
73	Architektur- u. Ingenieurbüros	<71>	1.053	2.651	962	2.417	209	50
74	Forschung und Entwicklung	<72>	96	8.768	89	8.733	23	17
75	Werbung und Marktforschung	<73>	1.726	6.052	1.665	5.748	267	171
76	Sonstige freiberufliche Tätigkeiten	<74>	1.364	3.962	1.322	3.780	210	103
77	Veterinärwesen	<75>	124	276	101	230	54	20
<b>78</b>	<b>Erbr. v. freiberufl. Dienstleistungen</b>	<b>&lt;M&gt;</b>	<b>6.213</b>	<b>26.074</b>	<b>5.886</b>	<b>24.862</b>	<b>1.181</b>	<b>547</b>
79	Vermietung v. beweglichen Sachen	<77>	270	5.618	260	5.490	10	8
80	Vermittlung und Überlassung v. Arbeitskräften	<78>	40	67	37	38	3	1
81	Reisebüros, -veranstalter, Reservierungsdienstl.	<79>	112	562	104	555	18	5
82	Wach- und Sicherheitsdienste, Detekteien	<80>	18	38	17	21	1	0
83	Gebäudebetreuung, Garten- u. Landschaftsbau	<81>	428	1.192	408	1.065	27	17
84	Erbr. v. sonst. wirtschaftl. Dienstleist. a.n.g.	<82>	279	1.329	267	1.240	32	26
<b>85</b>	<b>Erbr. v. sonst. wirtschaftl. Dienstleist.</b>	<b>&lt;N&gt;</b>	<b>1.147</b>	<b>8.806</b>	<b>1.093</b>	<b>8.409</b>	<b>91</b>	<b>57</b>
<b>86</b>	<b>Öffentl. Verwalt., Verteidigung, Sozialvers.</b>	<b>&lt;O/84&gt;</b>	<b>6</b>	<b>407</b>	<b>6</b>	<b>405</b>	<b>3</b>	<b>1</b>
<b>87</b>	<b>Erziehung und Unterricht</b>	<b>&lt;P/85&gt;</b>	<b>664</b>	<b>1.945</b>	<b>624</b>	<b>1.766</b>	<b>181</b>	<b>126</b>
88	Gesundheitswesen	<86>	438	1.209	393	955	129	216
89	Heime	<87>	6	42	6	42	-	-
90	Sozialwesen	<88>	131	329	119	272	52	56
<b>91</b>	<b>Gesundheits- und Sozialwesen</b>	<b>&lt;Q&gt;</b>	<b>575</b>	<b>1.580</b>	<b>518</b>	<b>1.269</b>	<b>181</b>	<b>272</b>
92	Kreative, künstler., unterhaltende Tätigkeiten	<90>	1.120	3.285	1.059	3.023	173	74
93	Bibliotheken, Museen, botan. u. zoolog. Gärten	<91>	24	177	24	156	6	5
94	Spiel-, Wett- und Lotteriewesen	<92>	12	39	12	33	-	-
95	Dienstleist. d. Sports, d. Unterhaltung u. Erholung	<93>	571	2.651	556	2.495	88	91
<b>96</b>	<b>Kunst, Unterhaltung und Erholung</b>	<b>&lt;R&gt;</b>	<b>1.727</b>	<b>6.152</b>	<b>1.651</b>	<b>5.707</b>	<b>267</b>	<b>170</b>
97	Interessenvertretungen, kirchl. Vereinigungen	<94>	155	943	146	812	42	117
98	Rep. v. EDV-Geräten u. Gebrauchsgütern	<95>	252	980	251	977	13	3
99	Erbr. v. sonst. überwiegend pers. Dienstleistg.	<96>	2.789	9.279	2.727	8.859	327	308
<b>100</b>	<b>Erbringung v. sonst. Dienstleistg.</b>	<b>&lt;S&gt;</b>	<b>3.196</b>	<b>11.202</b>	<b>3.124</b>	<b>10.648</b>	<b>382</b>	<b>428</b>
101	Nicht zuordenbar		4	16	4	16	1	0
<b>102</b>	<b>INSGESAMT</b>		<b>34.794</b>	<b>233.089</b>	<b>32.977</b>	<b>209.310</b>	<b>5.179</b>	<b>15.525</b>

# Umsatzsteuerstatistik 2019

## 8.1 Ausgewählte Merkmale nach Wirtschaftsabteilungen der ÖNACE 2008 und Umsatzstufen

Umsatzsteuer (brutto)	Erwerbsteuer	Abziehbare Vorsteuer insgesamt	darunter Einfuhr- umsatzsteuer		darunter aus innergemein- schaftlichem Erwerb		Zahllast Gutschrift (-) (Saldo)		Zeile
			Fälle	1.000 EUR	Fälle	1.000 EUR	Fälle	1.000 EUR	
<b>22.000 EUR bis unter 70.000 EUR</b>									
12.014	128	-19.666	11	-410	50	-127	218	-7.524	53
1.525	19	-600	1	0	31	-19	180	944	54
<b>37.660</b>	<b>611</b>	<b>-41.638</b>	<b>29</b>	<b>-490</b>	<b>551</b>	<b>-608</b>	<b>4.589</b>	<b>-3.356</b>	<b>55</b>
28.171	662	-34.515	6	-220	1.013	-620	5.282	-5.680	56
45.681	948	-35.424	40	-80	1.478	-908	6.279	11.223	57
<b>73.852</b>	<b>1.610</b>	<b>-69.939</b>	<b>46</b>	<b>-300</b>	<b>2.491</b>	<b>-1.528</b>	<b>11.561</b>	<b>5.543</b>	<b>58</b>
5.231	123	-5.012	5	-17	102	-123	276	336	59
9.936	512	-5.325	40	-10	643	-504	1.192	5.119	60
102	5	-313	-	-	5	-5	17	-206	61
531	3	-534	1	0	11	-3	39	7	62
34.900	1.183	-22.579	110	-133	1.567	-1.122	3.513	13.473	63
10.684	306	-5.428	34	-24	445	-299	1.260	5.653	64
<b>61.384</b>	<b>2.132</b>	<b>-39.191</b>	<b>190</b>	<b>-184</b>	<b>2.773</b>	<b>-2.056</b>	<b>6.297</b>	<b>24.382</b>	<b>65</b>
13.072	468	-18.810	6	-18	133	-428	1.320	-5.126	66
272	16	-80	-	-	3	-10	23	208	67
7.755	154	-4.511	7	-7	162	-119	867	3.398	68
<b>21.099</b>	<b>638</b>	<b>-23.401</b>	<b>13</b>	<b>-25</b>	<b>298</b>	<b>-557</b>	<b>2.210</b>	<b>-1.520</b>	<b>69</b>
<b>290.292</b>	<b>1.722</b>	<b>-345.795</b>	<b>70</b>	<b>-204</b>	<b>2.063</b>	<b>-1.525</b>	<b>53.341</b>	<b>-54.607</b>	<b>70</b>
24.631	105	-7.844	10	-5	432	-80	2.911	16.882	71
76.666	712	-41.785	50	-38	1.349	-666	8.094	35.584	72
57.445	490	-33.206	32	-21	1.012	-465	4.845	24.719	73
3.170	1.751	-6.620	15	-49	93	-1.749	339	-1.859	74
35.970	1.171	-16.407	59	-72	1.688	-1.159	4.277	20.767	75
29.888	772	-11.996	65	-37	1.326	-750	3.694	18.645	76
2.889	51	-1.565	2	0	122	-51	370	1.376	77
<b>230.659</b>	<b>5.052</b>	<b>-119.423</b>	<b>233</b>	<b>-222</b>	<b>6.022</b>	<b>-4.920</b>	<b>24.530</b>	<b>116.114</b>	<b>78</b>
9.074	1.100	-9.863	15	-102	261	-1.096	712	316	79
1.505	8	-603	3	-2	37	-8	181	910	80
3.387	111	-5.977	6	-9	105	-103	454	-2.480	81
709	6	-244	-	-	18	-6	87	471	82
13.630	229	-6.328	14	-17	419	-218	1.827	7.520	83
9.010	251	-5.428	15	-16	268	-243	1.137	3.834	84
<b>37.315</b>	<b>1.705</b>	<b>-28.443</b>	<b>53</b>	<b>-146</b>	<b>1.108</b>	<b>-1.674</b>	<b>4.398</b>	<b>10.571</b>	<b>85</b>
<b>295</b>	<b>81</b>	<b>-344</b>	<b>-</b>	<b>-</b>	<b>-</b>	<b>-</b>	<b>37</b>	<b>32</b>	<b>86</b>
<b>16.749</b>	<b>372</b>	<b>-9.242</b>	<b>45</b>	<b>-26</b>	<b>636</b>	<b>-349</b>	<b>2.214</b>	<b>7.902</b>	<b>87</b>
10.743	215	-4.851	15	-13	358	-143	2.422	6.099	88
100	8	-104	-	-	6	-8	20	4	89
3.860	60	-1.946	6	-13	126	-55	539	1.968	90
<b>14.703</b>	<b>283</b>	<b>-6.901</b>	<b>21</b>	<b>-26</b>	<b>490</b>	<b>-206</b>	<b>2.981</b>	<b>8.071</b>	<b>91</b>
22.085	634	-9.814	57	-41	1.093	-609	3.342	12.901	92
483	34	-2.479	4	-2	24	-34	66	-1.963	93
349	7	-624	-	-	12	-7	37	-268	94
12.522	511	-10.053	23	-14	553	-491	1.525	3.000	95
<b>35.439</b>	<b>1.186</b>	<b>-22.970</b>	<b>84</b>	<b>-57</b>	<b>1.682</b>	<b>-1.141</b>	<b>4.970</b>	<b>13.670</b>	<b>96</b>
4.636	174	-5.770	5	-5	131	-93	680	-955	97
3.571	196	-2.148	16	-6	239	-191	444	1.614	98
46.659	1.813	-21.465	130	-118	2.686	-1.765	5.616	27.008	99
<b>54.866</b>	<b>2.183</b>	<b>-29.383</b>	<b>151</b>	<b>-129</b>	<b>3.056</b>	<b>-2.049</b>	<b>6.740</b>	<b>27.667</b>	<b>100</b>
155	3	-44	-	-	4	-3	25	113	101
<b>1.151.197</b>	<b>44.165</b>	<b>-990.825</b>	<b>2.062</b>	<b>-6.001</b>	<b>33.505</b>	<b>-42.389</b>	<b>158.775</b>	<b>202.966</b>	<b>102</b>

# Umsatzsteuerstatistik 2019

## 8.1 Ausgewählte Merkmale nach Wirtschaftsabteilungen der ÖNACE 2008 und Umsatzstufen

Zeile	Wirtschaftsabteilungen der ÖNACE 2008	Veran- lagungs- fälle	Steuerbarer Umsatz	Reverse-Charge-Umsatz		Steuerfreier Umsatz		
			1.000 EUR	Fälle	1.000 EUR	Fälle	1.000 EUR	
<b>70.000 EUR bis unter 300.000 EUR</b>								
1	Landwirtschaft, Jagd	<01>	4.073	599.855	396	4.828	886	38.335
2	Forstwirtschaft	<02>	1.003	155.285	167	4.322	146	3.958
3	Fischerei und Fischzucht	<03>	28	4.239	-	-	5	103
<b>4</b>	<b>Land- und Forstwirtschaft, Fischerei</b>	<b>&lt;A&gt;</b>	<b>5.104</b>	<b>759.379</b>	<b>563</b>	<b>9.150</b>	<b>1.037</b>	<b>42.396</b>
5	Kohlenbergbau	<05>	-	-	-	-	-	-
6	Gewinnung von Erdöl und Erdgas	<06>	-	-	-	-	-	-
7	Erzbergbau	<07>	-	-	-	-	-	-
8	Gew.v.Steinen u.Erden,sonstiger Bergbau	<08>	64	10.760	11	173	7	295
9	Erbr. v. Dienstleistungen für den Bergbau	<09>	8	1.491	3	388	-	-
<b>10</b>	<b>Bergbau, Gewinnung v.Steinen u.Erden</b>	<b>&lt;B&gt;</b>	<b>72</b>	<b>12.251</b>	<b>14</b>	<b>561</b>	<b>7</b>	<b>295</b>
11	H.v.Nahrungs-u.Futtermitteln	<10>	955	160.764	33	126	156	2.591
12	Getränkeherstellung	<11>	147	21.561	7	61	64	1.427
13	Tabakverarbeitung	<12>	-	-	-	-	-	-
14	Herstellung von Textilien	<13>	146	22.816	3	6	70	2.191
15	Herstellung von Bekleidung	<14>	183	26.083	1	2	67	1.803
16	Herstellung von Leder(waren) und Schuhen	<15>	61	9.420	4	38	28	717
17	Herst. v. Holz-, Flecht-, Korb- und Korkwaren	<16>	849	127.826	324	8.990	162	4.175
18	Herstellung v. Papier, Pappe und Waren daraus	<17>	14	1.753	-	-	5	102
19	H. v. Druckerz., Vervielf. v. besp. Datenträgern	<18>	267	42.560	16	209	104	1.450
20	Kokerei und Mineralölverarbeitung	<19>	1	G	G	G	G	G
21	Herstellung von chemischen Erzeugnissen	<20>	88	14.241	7	618	43	1.657
22	Herstellung von pharmazeutischen Erzeugnissen	<21>	20	3.634	1	204	8	553
23	Herstellung von Gummi und Kunststoffwaren	<22>	118	20.104	29	1.719	49	2.931
24	H. v. Glas, Keramik, Bearb. v. Steinen u. Erden	<23>	330	52.240	115	5.380	60	1.394
25	Metallerzeugung und Bearbeitung	<24>	20	3.400	5	106	8	338
26	Herstellung von Metallerzeugnissen	<25>	1.133	173.324	469	18.549	238	6.735
27	H. v. EDV-Geräten, elektron. u. opt. Erzeugnissen	<26>	160	25.380	19	1.177	69	3.846
28	Herstellung von elektrischen Ausrüstungen	<27>	107	16.357	23	986	39	1.999
29	Maschinenbau	<28>	267	42.610	73	2.254	105	5.845
30	H.v.Kraftwagen und Kraftwagenteilen	<29>	82	12.442	13	104	29	1.022
31	Sonstiger Fahrzeugbau	<30>	36	G	G	G	G	G
32	Herstellung von Möbeln	<31>	1.105	172.254	459	12.905	119	1.729
33	Herstellung von sonstigen Waren	<32>	617	95.323	41	1.239	340	35.308
34	Rep. u. Install. v. Maschinen u. Ausrüstungen	<33>	794	123.995	201	8.114	209	5.788
<b>35</b>	<b>Herstellung von Waren</b>	<b>&lt;C&gt;</b>	<b>7.500</b>	<b>1.174.344</b>	<b>1.846</b>	<b>62.821</b>	<b>1.991</b>	<b>85.125</b>
36	Energieversorgung	<35>	825	128.158	452	49.036	130	1.393
37	Wasserversorgung	<36>	171	22.730	9	213	9	253
38	Abwasserentsorgung	<37>	112	18.933	34	860	-	-
39	Sammlung, Behandlung, Beseitigung v. Abfällen	<38>	177	28.788	63	3.649	27	1.419
40	Beseitig. v. Umweltverschmutzung, Entsorgung	<39>	6	853	4	584	2	89
<b>41</b>	<b>Energie- und Wasserversorgung</b>	<b>&lt;D, E&gt;</b>	<b>1.291</b>	<b>199.462</b>	<b>562</b>	<b>54.342</b>	<b>168</b>	<b>3.154</b>
42	Hochbau	<41>	2.099	308.975	387	25.970	237	16.252
43	Tiefbau	<42>	300	46.731	155	10.651	22	860
44	Vorbereitende Baustellenarbeiten, Bauinstallation	<43>	11.537	1.832.676	7.399	414.290	809	12.940
<b>45</b>	<b>Bau</b>	<b>&lt;F&gt;</b>	<b>13.936</b>	<b>2.188.382</b>	<b>7.941</b>	<b>450.911</b>	<b>1.068</b>	<b>30.052</b>
46	Handel, Instandhaltung u. Reparatur v. Kfz	<45>	3.994	633.701	576	4.160	928	25.338
47	Großhandel (ohne Handel mit Kfz)	<46>	6.607	1.026.817	663	34.487	2.426	126.730
48	Einzelhandel (ohne Handel mit Kfz)	<47>	15.282	2.371.515	945	32.294	3.629	93.235
<b>49</b>	<b>Handel; Instandhaltung u. Reparatur v. Kfz</b>	<b>&lt;G&gt;</b>	<b>25.883</b>	<b>4.032.033</b>	<b>2.184</b>	<b>70.941</b>	<b>6.983</b>	<b>245.303</b>
50	Landverkehr, Transport in Rohrfernleitungen	<49>	3.972	599.590	289	13.141	479	8.750
51	Schifffahrt	<50>	51	6.976	7	906	4	84
52	Luftfahrt	<51>	48	7.251	-	-	20	2.214



# Umsatzsteuerstatistik 2019

## 8.1 Ausgewählte Merkmale nach Wirtschaftsabteilungen der ÖNACE 2008 und Umsatzstufen

darunter gem. § 6 Abs. 1 Z. 1 in Verbindung mit § 7 Ausfuhrlieferungen		darunter gem. Art. 6 Abs. 1 Z. 1 u. 2 innergemeinschaftliche Lieferungen		Steuerpflichtiger Umsatz		darunter versteuert mit 20 % (Normalsteuersatz)		darunter versteuert mit 10 % (ermäßigter Steuersatz)		Zeile
Fälle	1.000 EUR	Fälle	1.000 EUR	Fälle	1.000 EUR	Fälle	1.000 EUR	Fälle	1.000 EUR	
<b>70.000 EUR bis unter 300.000 EUR</b>										
194	2.967	532	28.997	3.908	556.691	3.387	168.673	2.917	246.989	1
25	219	54	1.688	1.000	147.005	991	131.466	260	6.614	2
3	27	3	8	28	4.136	22	1.760	23	2.206	3
<b>222</b>	<b>3.213</b>	<b>589</b>	<b>30.693</b>	<b>4.936</b>	<b>707.832</b>	<b>4.400</b>	<b>301.899</b>	<b>3.200</b>	<b>255.809</b>	<b>4</b>
-	-	-	-	-	-	-	-	-	-	5
-	-	-	-	-	-	-	-	-	-	6
-	-	-	-	-	-	-	-	-	-	7
1	0	7	232	64	10.291	64	9.739	19	439	8
-	-	-	-	8	1.103	8	1.098	1	6	9
<b>1</b>	<b>0</b>	<b>7</b>	<b>232</b>	<b>72</b>	<b>11.394</b>	<b>72</b>	<b>10.837</b>	<b>20</b>	<b>445</b>	<b>10</b>
49	314	110	1.919	953	158.047	863	32.174	866	121.978	11
27	476	50	778	146	20.072	145	17.071	87	2.043	12
-	-	-	-	-	-	-	-	-	-	13
37	959	55	1.091	145	20.618	144	19.555	27	1.063	14
34	446	44	1.342	183	24.278	183	23.278	43	783	15
15	175	21	499	61	8.666	61	8.306	18	357	16
57	972	105	2.874	846	114.661	843	105.843	179	4.470	17
-	-	5	102	13	1.650	13	1.633	1	18	18
36	161	83	1.094	266	40.901	264	37.024	94	3.533	19
G	G	G	G	G	G	G	G	G	G	20
15	301	38	1.323	86	11.966	86	11.057	21	732	21
4	32	6	406	19	2.876	16	1.339	10	1.500	22
18	963	47	1.763	116	15.454	116	15.211	15	241	23
21	179	44	1.157	324	45.466	324	44.485	55	811	24
1	7	8	331	20	2.956	20	2.930	2	26	25
98	2.468	165	3.899	1.115	148.040	1.114	145.904	137	1.781	26
41	1.050	60	2.780	156	20.357	156	19.861	23	495	27
20	607	33	1.266	106	13.372	105	13.088	6	285	28
36	1.155	93	4.667	261	34.511	259	33.706	27	516	29
11	364	24	658	80	11.316	78	11.063	8	253	30
G	G	G	G	G	G	G	G	G	G	31
47	549	70	920	1.104	157.620	1.102	153.864	219	3.528	32
102	2.048	93	2.276	438	58.777	436	56.635	102	1.406	33
71	1.572	159	3.457	779	110.093	779	109.041	79	1.003	34
<b>751</b>	<b>15.420</b>	<b>1.327</b>	<b>35.371</b>	<b>7.253</b>	<b>1.026.396</b>	<b>7.143</b>	<b>867.671</b>	<b>2.028</b>	<b>146.918</b>	<b>35</b>
21	254	16	644	691	77.729	686	73.260	86	2.788	36
1	71	3	159	170	22.264	115	3.282	156	18.956	37
-	-	-	-	112	18.073	82	5.784	84	12.245	38
4	168	15	622	172	23.719	153	10.644	119	12.278	39
1	0	-	-	3	179	3	179	-	-	40
<b>27</b>	<b>493</b>	<b>34</b>	<b>1.425</b>	<b>1.148</b>	<b>141.964</b>	<b>1.039</b>	<b>93.149</b>	<b>445</b>	<b>46.267</b>	<b>41</b>
30	147	21	694	2.019	266.753	1.938	170.742	1.067	95.577	42
5	291	14	410	280	35.220	278	33.999	22	1.004	43
325	3.361	357	6.522	11.127	1.405.446	11.099	1.372.167	1.323	29.018	44
<b>360</b>	<b>3.799</b>	<b>392</b>	<b>7.626</b>	<b>13.426</b>	<b>1.707.419</b>	<b>13.315</b>	<b>1.576.908</b>	<b>2.412</b>	<b>125.599</b>	<b>45</b>
407	7.425	559	14.895	3.973	604.202	3.970	591.329	569	12.092	46
993	37.280	1.860	79.727	6.370	865.600	6.201	754.351	1.635	85.082	47
1.853	27.143	1.839	47.545	15.179	2.245.986	14.877	1.781.193	5.833	332.594	48
<b>3.253</b>	<b>71.848</b>	<b>4.258</b>	<b>142.167</b>	<b>25.522</b>	<b>3.715.788</b>	<b>25.048</b>	<b>3.126.873</b>	<b>8.037</b>	<b>429.768</b>	<b>49</b>
147	1.567	195	4.599	3.961	577.699	3.544	329.177	2.071	247.254	50
1	1	1	4	50	5.985	27	1.551	48	4.311	51
5	260	2	88	41	5.037	40	4.081	8	344	52

# Umsatzsteuerstatistik 2019

## 8.1 Ausgewählte Merkmale nach Wirtschaftsabteilungen der ÖNACE 2008 und Umsatzstufen

Zeile	Wirtschaftsabteilungen der ÖNACE 2008	Innergemein- schaftlicher Erwerb		darunter steuerpflichtig				
				versteuert mit 20 %		versteuert mit 10 %		
		Fälle	1.000 EUR	Fälle	1.000 EUR	Fälle	1.000 EUR	
<b>70.000 EUR bis unter 300.000 EUR</b>								
1	Landwirtschaft, Jagd	<01>	1.703	21.158	1.545	16.039	349	1.962
2	Forstwirtschaft	<02>	401	7.020	385	6.708	46	111
3	Fischerei und Fischzucht	<03>	17	364	15	245	8	116
<b>4</b>	<b>Land- und Forstwirtschaft, Fischerei</b>	<b>&lt;A&gt;</b>	<b>2.121</b>	<b>28.542</b>	<b>1.945</b>	<b>22.992</b>	<b>403</b>	<b>2.189</b>
5	Kohlenbergbau	<05>	-	-	-	-	-	-
6	Gewinnung von Erdöl und Erdgas	<06>	-	-	-	-	-	-
7	Erzbergbau	<07>	-	-	-	-	-	-
8	Gew.v.Steinen u.Erden,sonstiger Bergbau	<08>	28	228	27	224	2	0
9	Erbr. v. Dienstleistungen für den Bergbau	<09>	3	92	3	92	-	-
<b>10</b>	<b>Bergbau, Gewinnung v.Steinen u.Erden</b>	<b>&lt;B&gt;</b>	<b>31</b>	<b>320</b>	<b>30</b>	<b>316</b>	<b>2</b>	<b>0</b>
11	H.v.Nahrungs-u.Futtermitteln	<10>	532	8.704	464	4.435	279	4.078
12	Getränkeherstellung	<11>	107	1.549	103	1.344	35	182
13	Tabakverarbeitung	<12>	-	-	-	-	-	-
14	Herstellung von Textilien	<13>	114	2.491	114	2.404	6	7
15	Herstellung von Bekleidung	<14>	164	3.393	162	3.365	21	27
16	Herstellung von Leder(waren) und Schuhen	<15>	53	1.139	52	1.139	3	0
17	Herst. v. Holz-, Flecht-, Korb- und Korkwaren	<16>	515	6.083	506	5.773	26	125
18	Herstellung v. Papier, Pappe und Waren daraus	<17>	7	942	7	942	-	-
19	H. v. Druckerz., Vervielf. v. bsp. Datenträgern	<18>	208	3.187	207	3.069	18	99
20	Kokerei und Mineralölverarbeitung	<19>	G	G	G	G	G	G
21	Herstellung von chemischen Erzeugnissen	<20>	64	1.838	64	1.783	12	54
22	Herstellung von pharmazeutischen Erzeugnissen	<21>	10	684	9	255	4	406
23	Herstellung von Gummi und Kunststoffwaren	<22>	85	2.828	84	2.802	3	0
24	H. v. Glas, Keramik, Bearb. v. Steinen u. Erden	<23>	229	4.453	228	4.435	16	13
25	Metallerzeugung und Bearbeitung	<24>	15	305	15	305	-	-
26	Herstellung von Metallerzeugnissen	<25>	821	11.270	813	11.102	37	50
27	H. v. EDV-Geräten, elektron. u. opt. Erzeugnissen	<26>	116	3.247	116	3.237	15	2
28	Herstellung von elektrischen Ausrüstungen	<27>	81	1.613	81	1.520	5	84
29	Maschinenbau	<28>	194	4.130	192	4.003	15	4
30	H.v.Kraftwagen und Kraftwagenteilen	<29>	62	1.434	62	1.431	1	0
31	Sonstiger Fahrzeugbau	<30>	G	G	G	G	G	G
32	Herstellung von Möbeln	<31>	738	4.827	732	4.771	26	4
33	Herstellung von sonstigen Waren	<32>	418	9.199	413	9.059	56	24
34	Rep. u. Install. v. Maschinen u. Ausrüstungen	<33>	617	10.648	614	10.623	31	7
<b>35</b>	<b>Herstellung von Waren</b>	<b>&lt;C&gt;</b>	<b>5.178</b>	<b>85.155</b>	<b>5.065</b>	<b>78.982</b>	<b>611</b>	<b>5.172</b>
36	Energieversorgung	<35>	215	3.251	200	2.650	15	187
37	Wasserversorgung	<36>	13	180	13	179	-	-
38	Abwasserentsorgung	<37>	40	332	39	328	2	3
39	Sammlung, Behandlung, Beseitigung v. Abfällen	<38>	50	617	48	589	3	28
40	Beseitig. v. Umweltverschmutzung, Entsorgung	<39>	1	60	1	60	-	-
<b>41</b>	<b>Energie- und Wasserversorgung</b>	<b>&lt;D, E&gt;</b>	<b>319</b>	<b>4.440</b>	<b>301</b>	<b>3.806</b>	<b>20</b>	<b>218</b>
42	Hochbau	<41>	399	4.971	395	4.921	14	2
43	Tiefbau	<42>	93	983	90	957	5	1
44	Vorbereitende Baustellenarbeiten, Bauinstallation	<43>	6.161	54.860	6.099	53.371	179	131
<b>45</b>	<b>Bau</b>	<b>&lt;F&gt;</b>	<b>6.653</b>	<b>60.814</b>	<b>6.584</b>	<b>59.249</b>	<b>198</b>	<b>134</b>
46	Handel, Instandhaltung u. Reparatur v. Kfz	<45>	2.945	73.558	2.928	72.875	123	182
47	Großhandel (ohne Handel mit Kfz)	<46>	4.333	212.633	4.166	180.336	598	14.250
48	Einzelhandel (ohne Handel mit Kfz)	<47>	10.135	353.449	9.696	305.715	2.117	34.987
<b>49</b>	<b>Handel; Instandhaltung u. Reparatur v. Kfz</b>	<b>&lt;G&gt;</b>	<b>17.413</b>	<b>639.640</b>	<b>16.790</b>	<b>558.926</b>	<b>2.838</b>	<b>49.419</b>
50	Landverkehr, Transport in Rohrfernleitungen	<49>	1.269	11.404	1.248	10.822	53	299
51	Schifffahrt	<50>	18	2.714	18	890	2	1.824
52	Luftfahrt	<51>	18	161	17	161	1	0

# Umsatzsteuerstatistik 2019

## 8.1 Ausgewählte Merkmale nach Wirtschaftsabteilungen der ÖNACE 2008 und Umsatzstufen

Umsatzsteuer (brutto)	Erwerbsteuer	Abziehbare Vorsteuer insgesamt	darunter Einfuhr- umsatzsteuer		darunter aus innergemein- schaftlichem Erwerb		Zahllast Gutschrift (-) (Saldo)		Zeile
			Fälle	1.000 EUR	Fälle	1.000 EUR	Fälle	1.000 EUR	
<b>70.000 EUR bis unter 300.000 EUR</b>									
76.771	3.795	-92.539	37	-81	1.618	-3.522	3.918	-11.978	1
28.629	1.382	-20.978	7	-18	396	-1.377	1.001	9.039	2
629	61	-908	3	-3	17	-61	28	-221	3
<b>106.029</b>	<b>5.238</b>	<b>-114.425</b>	<b>47</b>	<b>-102</b>	<b>2.031</b>	<b>-4.960</b>	<b>4.947</b>	<b>-3.160</b>	<b>4</b>
-	-	-	-	-	-	-	-	-	5
-	-	-	-	-	-	-	-	-	6
-	-	-	-	-	-	-	-	-	7
2.043	45	-1.112	1	-1	28	-45	64	976	8
222	18	-201	-	-	3	-18	8	39	9
<b>2.265</b>	<b>63</b>	<b>-1.313</b>	<b>1</b>	<b>-1</b>	<b>31</b>	<b>-63</b>	<b>72</b>	<b>1.015</b>	<b>10</b>
19.469	1.320	-19.012	30	-142	527	-1.307	953	1.770	11
3.757	290	-3.378	6	-62	107	-290	146	669	12
-	-	-	-	-	-	-	-	-	13
4.065	481	-2.366	31	-62	114	-479	146	2.183	14
4.831	676	-2.543	23	-62	163	-676	183	2.964	15
1.764	228	-1.112	9	-27	52	-227	61	880	16
22.723	1.195	-15.670	23	-53	511	-1.175	849	8.217	17
329	188	-431	-	-	6	-187	14	87	18
7.899	626	-4.484	11	-8	208	-626	266	4.041	19
G	G	G	G	G	G	G	G	G	20
2.348	362	-1.657	7	-30	64	-362	88	1.049	21
478	94	-300	5	-52	10	-94	20	272	22
3.226	560	-2.433	13	-72	84	-554	117	1.354	23
9.280	888	-5.592	18	-53	227	-880	326	4.570	24
619	61	-316	1	0	15	-61	20	365	25
31.600	2.226	-19.443	57	-153	813	-2.216	1.131	14.376	26
4.581	648	-4.202	40	-118	116	-648	160	1.027	27
2.776	312	-2.427	20	-68	81	-312	107	662	28
7.292	823	-5.913	33	-236	194	-822	263	2.211	29
2.290	286	-1.689	10	-19	62	-285	82	884	30
G	G	G	G	G	G	G	G	G	31
31.729	964	-20.492	19	-34	734	-958	1.105	12.187	32
11.902	1.824	-7.289	61	-235	369	-1.742	489	6.437	33
22.719	2.125	-14.188	80	-102	615	-2.110	793	10.656	34
<b>196.661</b>	<b>16.415</b>	<b>-136.593</b>	<b>505</b>	<b>-1.887</b>	<b>5.100</b>	<b>-16.248</b>	<b>7.356</b>	<b>76.422</b>	<b>35</b>
15.496	593	-19.745	9	-57	212	-558	823	-3.625	36
2.575	36	-3.917	1	-1	13	-36	171	-1.315	37
2.441	66	-2.416	1	-2	39	-66	112	92	38
3.691	121	-3.270	5	-3	50	-121	177	545	39
503	12	-499	-	-	1	-12	5	15	40
<b>24.706</b>	<b>828</b>	<b>-29.847</b>	<b>16</b>	<b>-63</b>	<b>315</b>	<b>-793</b>	<b>1.288</b>	<b>-4.288</b>	<b>41</b>
50.135	992	-62.639	14	-46	389	-885	2.068	-11.814	42
11.790	192	-9.466	8	-44	90	-192	295	2.400	43
294.416	10.857	-187.338	169	-413	6.106	-10.710	11.520	117.921	44
<b>356.341</b>	<b>12.041</b>	<b>-259.443</b>	<b>191</b>	<b>-503</b>	<b>6.585</b>	<b>-11.787</b>	<b>13.883</b>	<b>108.507</b>	<b>45</b>
121.650	14.597	-86.274	194	-503	2.916	-13.992	3.987	49.983	46
195.811	38.107	-166.370	869	-6.806	4.302	-37.966	6.572	67.496	47
421.880	66.222	-278.349	1.171	-5.937	10.043	-65.947	15.256	209.153	48
<b>739.341</b>	<b>118.926</b>	<b>-530.993</b>	<b>2.234</b>	<b>-13.246</b>	<b>17.261</b>	<b>-117.905</b>	<b>25.815</b>	<b>326.632</b>	<b>49</b>
93.279	2.214	-66.169	24	-99	1.258	-2.208	3.970	29.294	50
788	360	-1.860	-	-	18	-360	50	-712	51
1.128	32	-967	3	-9	18	-32	47	194	52

# Umsatzsteuerstatistik 2019

## 8.1 Ausgewählte Merkmale nach Wirtschaftsabteilungen der ÖNACE 2008 und Umsatzstufen

Zeile	Wirtschaftsabteilungen der ÖNACE 2008	Veran- lagungs- fälle	Steuerbarer Umsatz	Reverse-Charge- Umsatz		Steuerfreier Umsatz		
			1.000 EUR	Fälle	1.000 EUR	Fälle	1.000 EUR	
<b>70.000 EUR bis unter 300.000 EUR</b>								
53	Lagerei, Erbr. sonst. Dienstleist. f. d. Verkehr	<52>	366	60.030	15	714	108	6.119
54	Post-, Kurier- u.. Expressdienste	<53>	164	23.519	9	277	9	95
<b>55</b>	<b>Verkehr und Lagerei</b>	<b>&lt;H&gt;</b>	<b>4.601</b>	<b>697.366</b>	<b>320</b>	<b>15.038</b>	<b>620</b>	<b>17.262</b>
56	Beherbergung	<55>	6.421	981.305	215	1.490	531	6.854
57	Gastronomie	<56>	14.036	2.215.374	195	2.752	805	9.841
<b>58</b>	<b>Beherbergung und Gastronomie</b>	<b>&lt;I&gt;</b>	<b>20.457</b>	<b>3.196.679</b>	<b>410</b>	<b>4.242</b>	<b>1.336</b>	<b>16.695</b>
59	Verlagswesen	<58>	332	51.996	13	231	124	3.973
60	Herst., Verleih, Vertrieb v. Filmen; Kinos u.a.	<59>	900	123.596	35	943	171	2.976
61	Rundfunkveranstalter	<60>	23	3.178	-	-	2	0
62	Telekommunikation	<61>	81	12.893	7	333	15	161
63	Erbr. v. Dienstleist. d. Informationstechnologie	<62>	4.608	641.205	240	14.779	715	21.318
64	Informationsdienstleistungen	<63>	1.420	191.567	83	4.459	209	7.288
<b>65</b>	<b>Information und Kommunikation</b>	<b>&lt;J&gt;</b>	<b>7.364</b>	<b>1.024.435</b>	<b>378</b>	<b>20.745</b>	<b>1.236</b>	<b>35.716</b>
66	Erbr. v. Finanzdienstleistungen	<64>	1.543	235.073	68	2.333	-	-
67	Versicherungswesen (ohne Sozialversicherung)	<65>	10	1.359	1	2	-	-
68	damit verb. Tätigkeiten	<66>	615	81.561	32	913	-	-
<b>69</b>	<b>Finanz- u. Versicherungsdienstleist.</b>	<b>&lt;K&gt;</b>	<b>2.168</b>	<b>317.993</b>	<b>101</b>	<b>3.248</b>	<b>-</b>	<b>-</b>
<b>70</b>	<b>Grundstücks- und Wohnungswesen</b>	<b>&lt;L/68&gt;</b>	<b>29.389</b>	<b>3.925.460</b>	<b>401</b>	<b>8.584</b>	<b>3.759</b>	<b>172.109</b>
71	Rechts-, Steuerberatung, Wirtschaftsprüfung	<69>	5.872	886.563	99	968	518	7.007
72	Verwaltung v. Unternehmen, Unternehmensberat.	<70>	8.527	1.126.591	282	14.967	1.315	50.781
73	Architektur- u. Ingenieurbüros	<71>	6.557	961.050	363	13.688	589	16.599
74	Forschung und Entwicklung	<72>	303	44.012	17	522	82	5.611
75	Werbung und Marktforschung	<73>	3.846	552.203	251	13.382	673	14.675
76	Sonstige freiberufliche Tätigkeiten	<74>	2.337	304.648	123	4.024	437	13.656
77	Veterinärwesen	<75>	971	153.421	28	97	82	1.155
<b>78</b>	<b>Erbr. v. freiberufl. Dienstleistungen</b>	<b>&lt;M&gt;</b>	<b>28.413</b>	<b>4.028.488</b>	<b>1.163</b>	<b>47.648</b>	<b>3.696</b>	<b>109.484</b>
79	Vermietung v. beweglichen Sachen	<77>	928	139.870	100	6.300	192	7.545
80	Vermittlung und Überlassung v. Arbeitskräften	<78>	299	45.481	81	7.952	22	1.237
81	Reisebüros, -veranstalter, Reservierungsdienstl.	<79>	450	68.345	20	1.409	142	11.219
82	Wach- und Sicherheitsdienste, Detekteien	<80>	155	22.381	7	188	19	334
83	Gebäudebetreuung, Garten- u. Landschaftsbau	<81>	2.748	430.596	1.036	47.065	181	3.549
84	Erbr. v. sonst. wirtschaftl. Dienstleist. a.n.g.	<82>	935	132.335	58	3.232	182	6.670
<b>85</b>	<b>Erbr. v. sonst. wirtschaftl. Dienstleist.</b>	<b>&lt;N&gt;</b>	<b>5.515</b>	<b>839.008</b>	<b>1.302</b>	<b>66.146</b>	<b>738</b>	<b>30.554</b>
<b>86</b>	<b>Öffentl. Verwalt., Verteidigung, Sozialvers.</b>	<b>&lt;O/84&gt;</b>	<b>351</b>	<b>69.082</b>	<b>100</b>	<b>559</b>	<b>9</b>	<b>462</b>
<b>87</b>	<b>Erziehung und Unterricht</b>	<b>&lt;P/85&gt;</b>	<b>1.904</b>	<b>266.092</b>	<b>56</b>	<b>1.180</b>	<b>530</b>	<b>30.715</b>
88	Gesundheitswesen	<86>	7.803	1.218.270	45	846	7.313	1.033.656
89	Heime	<87>	50	6.334	1	0	5	545
90	Sozialwesen	<88>	447	59.663	9	113	135	6.662
<b>91</b>	<b>Gesundheits- und Sozialwesen</b>	<b>&lt;Q&gt;</b>	<b>8.300</b>	<b>1.284.267</b>	<b>55</b>	<b>959</b>	<b>7.453</b>	<b>1.040.863</b>
92	Kreative, künstler., unterhaltende Tätigkeiten	<90>	1.566	204.956	86	3.109	266	6.678
93	Bibliotheken, Museen, botan. u. zoolog. Gärten	<91>	67	10.481	6	45	18	120
94	Spiel-, Wett- und Lotteriewesen	<92>	45	5.638	-	-	16	1.711
95	Dienstleist. d. Sports, d. Unterhaltung u. Erholung	<93>	1.695	255.349	67	1.637	236	9.129
<b>96</b>	<b>Kunst, Unterhaltung und Erholung</b>	<b>&lt;R&gt;</b>	<b>3.373</b>	<b>476.424</b>	<b>159</b>	<b>4.791</b>	<b>536</b>	<b>17.638</b>
97	Interessenvertretungen, kirchl. Vereinigungen	<94>	760	110.722	11	237	185	8.591
98	Rep. v. EDV-Geräten u. Gebrauchsgütern	<95>	431	62.066	52	1.250	76	1.218
99	Erbr. v. sonst. überwiegend pers. Dienstleistg.	<96>	5.512	760.759	145	5.766	489	14.563
<b>100</b>	<b>Erbringung v. sonst. Dienstleistg.</b>	<b>&lt;S&gt;</b>	<b>6.703</b>	<b>933.547</b>	<b>208</b>	<b>7.253</b>	<b>750</b>	<b>24.372</b>
101	Nicht zuordenbar		-	-	-	-	-	-
<b>102</b>	<b>INSGESAMT</b>		<b>172.324</b>	<b>25.424.692</b>	<b>17.763</b>	<b>829.121</b>	<b>31.917</b>	<b>1.902.198</b>

# Umsatzsteuerstatistik 2019

## 8.1 Ausgewählte Merkmale nach Wirtschaftsabteilungen der ÖNACE 2008 und Umsatzstufen

darunter gem. § 6 Abs. 1 Z. 1 in Verbindung mit § 7 Ausfuhrlieferungen		darunter gem. Art. 6 Abs. 1 Z. 1 u. 2 innergemeinschaftliche Lieferungen		Steuerpflichtiger Umsatz		darunter versteuert mit 20 % (Normalsteuersatz)		darunter versteuert mit 10 % (ermäßigter Steuersatz)		Zeile
Fälle	1.000 EUR	Fälle	1.000 EUR	Fälle	1.000 EUR	Fälle	1.000 EUR	Fälle	1.000 EUR	
<b>70.000 EUR bis unter 300.000 EUR</b>										
36	1.103	33	1.621	355	53.197	351	50.488	58	2.552	53
3	25	3	31	164	23.147	163	22.041	15	1.105	54
<b>192</b>	<b>2.956</b>	<b>234</b>	<b>6.343</b>	<b>4.571</b>	<b>665.065</b>	<b>4.125</b>	<b>407.338</b>	<b>2.200</b>	<b>255.566</b>	<b>55</b>
217	815	43	613	6.413	972.960	5.924	209.072	6.167	753.198	56
450	1.668	118	1.825	14.028	2.202.781	13.940	1.037.978	13.396	1.154.271	57
<b>667</b>	<b>2.483</b>	<b>161</b>	<b>2.438</b>	<b>20.441</b>	<b>3.175.741</b>	<b>19.864</b>	<b>1.247.050</b>	<b>19.563</b>	<b>1.907.469</b>	<b>58</b>
68	1.126	93	2.403	331	47.792	317	34.507	209	12.296	59
81	943	96	1.746	896	119.677	893	108.520	156	3.749	60
2	0	-	-	23	3.178	22	2.695	6	483	61
8	59	8	98	79	12.399	78	11.028	21	1.318	62
320	9.379	375	8.699	4.526	605.107	4.518	593.202	447	11.423	63
89	2.196	102	2.970	1.401	179.820	1.394	174.560	176	4.969	64
<b>568</b>	<b>13.703</b>	<b>674</b>	<b>15.916</b>	<b>7.256</b>	<b>967.973</b>	<b>7.222</b>	<b>924.512</b>	<b>1.015</b>	<b>34.238</b>	<b>65</b>
-	-	-	-	1.537	232.740	1.512	188.624	745	43.397	66
-	-	-	-	10	1.357	10	979	6	378	67
-	-	-	-	612	80.648	602	66.936	214	12.966	68
-	-	-	-	<b>2.159</b>	<b>314.745</b>	<b>2.124</b>	<b>256.539</b>	<b>965</b>	<b>56.741</b>	<b>69</b>
<b>450</b>	<b>7.020</b>	<b>106</b>	<b>3.015</b>	<b>29.025</b>	<b>3.744.767</b>	<b>27.634</b>	<b>1.855.209</b>	<b>22.334</b>	<b>1.882.121</b>	<b>70</b>
167	940	33	306	5.867	878.588	5.857	848.721	1.112	29.396	71
328	9.024	233	7.129	8.390	1.060.843	8.360	986.250	1.998	70.894	72
210	3.834	189	6.102	6.529	930.763	6.519	898.918	1.033	30.650	73
27	1.180	28	1.363	289	37.878	276	32.539	86	5.275	74
268	4.408	378	7.995	3.793	524.145	3.733	492.440	707	25.750	75
161	3.274	181	3.509	2.285	286.968	2.264	268.073	463	13.098	76
28	114	13	119	969	152.170	968	96.105	923	37.783	77
<b>1.189</b>	<b>22.774</b>	<b>1.055</b>	<b>26.523</b>	<b>28.122</b>	<b>3.871.355</b>	<b>27.977</b>	<b>3.623.046</b>	<b>6.322</b>	<b>212.846</b>	<b>78</b>
55	915	106	3.579	915	126.025	892	109.517	276	13.952	79
11	414	3	210	281	36.292	280	34.820	32	1.144	80
36	1.827	25	753	440	55.717	417	35.749	274	15.813	81
8	26	7	183	155	21.859	155	21.407	16	418	82
90	541	62	1.671	2.704	379.982	2.692	357.954	447	11.226	83
68	1.314	77	2.193	915	122.433	898	110.076	265	9.796	84
<b>268</b>	<b>5.037</b>	<b>280</b>	<b>8.589</b>	<b>5.410</b>	<b>742.308</b>	<b>5.334</b>	<b>669.523</b>	<b>1.310</b>	<b>52.349</b>	<b>85</b>
<b>1</b>	<b>4</b>	<b>1</b>	<b>2</b>	<b>350</b>	<b>68.061</b>	<b>333</b>	<b>8.579</b>	<b>334</b>	<b>56.486</b>	<b>86</b>
<b>93</b>	<b>1.854</b>	<b>87</b>	<b>1.469</b>	<b>1.805</b>	<b>234.198</b>	<b>1.752</b>	<b>206.061</b>	<b>687</b>	<b>23.637</b>	<b>87</b>
110	2.133	30	286	2.946	183.768	2.706	126.846	1.369	56.306	88
1	0	-	-	48	5.789	37	855	44	4.765	89
20	243	14	36	424	52.888	389	38.247	185	13.461	90
<b>131</b>	<b>2.376</b>	<b>44</b>	<b>322</b>	<b>3.418</b>	<b>242.445</b>	<b>3.132</b>	<b>165.948</b>	<b>1.598</b>	<b>74.532</b>	<b>91</b>
108	2.268	129	2.815	1.560	195.169	1.421	104.751	425	14.284	92
9	47	12	61	67	10.317	63	4.021	56	3.144	93
1	3	1	26	42	3.927	41	3.543	12	384	94
85	1.546	72	1.474	1.674	244.584	1.646	209.977	807	18.616	95
<b>203</b>	<b>3.864</b>	<b>214</b>	<b>4.376</b>	<b>3.343</b>	<b>453.997</b>	<b>3.171</b>	<b>322.292</b>	<b>1.300</b>	<b>36.428</b>	<b>96</b>
38	447	34	141	735	101.894	677	68.118	461	30.742	97
34	341	50	844	430	59.598	430	58.533	60	928	98
170	1.435	112	1.867	5.457	740.430	5.436	715.408	969	21.416	99
<b>242</b>	<b>2.223</b>	<b>196</b>	<b>2.852</b>	<b>6.622</b>	<b>901.922</b>	<b>6.543</b>	<b>842.059</b>	<b>1.490</b>	<b>53.086</b>	<b>100</b>
-	-	-	-	-	-	-	-	-	-	101
<b>8.618</b>	<b>159.068</b>	<b>9.659</b>	<b>289.356</b>	<b>164.879</b>	<b>22.693.372</b>	<b>160.228</b>	<b>16.505.493</b>	<b>75.260</b>	<b>5.650.301</b>	<b>102</b>

# Umsatzsteuerstatistik 2019

## 8.1 Ausgewählte Merkmale nach Wirtschaftsabteilungen der ÖNACE 2008 und Umsatzstufen

Zeile	Wirtschaftsabteilungen der ÖNACE 2008	Innergemeinschaftlicher Erwerb		darunter steuerpflichtig				
				versteuert mit 20 %		versteuert mit 10 %		
		Fälle	1.000 EUR	Fälle	1.000 EUR	Fälle	1.000 EUR	
<b>70.000 EUR bis unter 300.000 EUR</b>								
53	Lagerei, Erbr. sonst. Dienstleist. f. d. Verkehr	<52>	149	3.910	144	3.339	13	569
54	Post-, Kurier- u.. Expressdienste	<53>	38	195	36	166	2	1
<b>55</b>	<b>Verkehr und Lagerei</b>	<b>&lt;H&gt;</b>	<b>1.492</b>	<b>18.384</b>	<b>1.463</b>	<b>15.378</b>	<b>71</b>	<b>2.693</b>
56	Beherbergung	<55>	2.931	13.574	2.761	10.819	533	1.227
57	Gastronomie	<56>	6.736	43.566	5.936	19.674	2.921	23.086
<b>58</b>	<b>Beherbergung und Gastronomie</b>	<b>&lt;I&gt;</b>	<b>9.667</b>	<b>57.140</b>	<b>8.697</b>	<b>30.493</b>	<b>3.454</b>	<b>24.313</b>
59	Verlagswesen	<58>	190	3.147	166	1.419	78	1.639
60	Herst., Verleih, Vertrieb v. Filmen; Kinos u.a.	<59>	647	4.977	637	4.848	123	111
61	Rundfunkveranstalter	<60>	14	82	13	56	3	26
62	Telekommunikation	<61>	41	386	41	385	3	1
63	Erbr. v. Dienstleist. d. Informationstechnologie	<62>	2.593	24.261	2.527	23.435	583	300
64	Informationsdienstleistungen	<63>	727	5.681	709	5.502	130	92
<b>65</b>	<b>Information und Kommunikation</b>	<b>&lt;J&gt;</b>	<b>4.212</b>	<b>38.534</b>	<b>4.093</b>	<b>35.645</b>	<b>920</b>	<b>2.169</b>
66	Erbr. v. Finanzdienstleistungen	<64>	328	5.484	321	5.097	46	287
67	Versicherungswesen (ohne Sozialversicherung)	<65>	3	161	2	160	1	0
68	damit verb. Tätigkeiten	<66>	194	2.209	179	2.018	34	28
<b>69</b>	<b>Finanz- u. Versicherungsdienstleist.</b>	<b>&lt;K&gt;</b>	<b>525</b>	<b>7.854</b>	<b>502</b>	<b>7.275</b>	<b>81</b>	<b>315</b>
<b>70</b>	<b>Grundstücks- und Wohnungswesen</b>	<b>&lt;L/68&gt;</b>	<b>2.487</b>	<b>17.964</b>	<b>2.374</b>	<b>16.741</b>	<b>210</b>	<b>366</b>
71	Rechts-, Steuerberatung, Wirtschaftsprüfung	<69>	1.227	2.363	1.158	2.089	187	249
72	Verwaltung v. Unternehmen, Unternehmensberat.	<70>	2.287	16.624	2.147	15.191	687	901
73	Architektur- u. Ingenieurbüros	<71>	2.577	14.163	2.393	13.626	629	329
74	Forschung und Entwicklung	<72>	132	6.884	125	6.644	35	52
75	Werbung und Marktforschung	<73>	2.281	29.629	2.213	26.699	455	2.396
76	Sonstige freiberufliche Tätigkeiten	<74>	1.208	11.823	1.176	11.356	210	380
77	Veterinärwesen	<75>	638	1.943	517	1.202	331	391
<b>78</b>	<b>Erbr. v. freiberufl. Dienstleistungen</b>	<b>&lt;M&gt;</b>	<b>10.350</b>	<b>83.429</b>	<b>9.729</b>	<b>76.807</b>	<b>2.534</b>	<b>4.698</b>
79	Vermietung v. beweglichen Sachen	<77>	473	10.288	461	9.727	42	238
80	Vermittlung und Überlassung v. Arbeitskräften	<78>	102	337	95	331	16	6
81	Reisebüros, -veranstalter, Reservierungsdienstl.	<79>	204	2.149	200	1.864	44	166
82	Wach- und Sicherheitsdienste, Detekteien	<80>	79	795	77	763	13	16
83	Gebäudebetreuung, Garten- u. Landschaftsbau	<81>	1.246	9.652	1.205	8.469	118	164
84	Erbr. v. sonst. wirtschaftl. Dienstleist. a.n.g.	<82>	375	4.820	361	4.527	58	280
<b>85</b>	<b>Erbr. v. sonst. wirtschaftl. Dienstleist.</b>	<b>&lt;N&gt;</b>	<b>2.479</b>	<b>28.041</b>	<b>2.399</b>	<b>25.681</b>	<b>291</b>	<b>870</b>
<b>86</b>	<b>Öffentl. Verwalt., Verteidigung, Sozialvers.</b>	<b>&lt;O/84&gt;</b>	<b>96</b>	<b>3.516</b>	<b>93</b>	<b>3.201</b>	<b>18</b>	<b>42</b>
<b>87</b>	<b>Erziehung und Unterricht</b>	<b>&lt;P/85&gt;</b>	<b>980</b>	<b>26.233</b>	<b>929</b>	<b>24.555</b>	<b>314</b>	<b>826</b>
88	Gesundheitswesen	<86>	944	6.190	864	5.096	279	813
89	Heime	<87>	12	121	12	120	1	0
90	Sozialwesen	<88>	167	735	156	633	48	91
<b>91</b>	<b>Gesundheits- und Sozialwesen</b>	<b>&lt;Q&gt;</b>	<b>1.123</b>	<b>7.046</b>	<b>1.032</b>	<b>5.849</b>	<b>328</b>	<b>904</b>
92	Kreative, künstler., unterhaltende Tätigkeiten	<90>	718	6.710	698	6.349	108	125
93	Bibliotheken, Museen, botan. u. zoolog. Gärten	<91>	55	851	52	702	24	33
94	Spiel-, Wett- und Lotteriewesen	<92>	18	477	18	475	2	2
95	Dienstleist. d. Sports, d. Unterhaltung u. Erholung	<93>	1.081	14.386	1.062	13.169	273	763
<b>96</b>	<b>Kunst, Unterhaltung und Erholung</b>	<b>&lt;R&gt;</b>	<b>1.872</b>	<b>22.424</b>	<b>1.830</b>	<b>20.695</b>	<b>407</b>	<b>923</b>
97	Interessenvertretungen, kirchl. Vereinigungen	<94>	268	1.752	241	1.345	87	369
98	Rep. v. EDV-Geräten u. Gebrauchsgütern	<95>	333	7.192	331	7.159	19	17
99	Erbr. v. sonst. überwiegend pers. Dienstleistg.	<96>	3.773	26.126	3.691	24.411	571	1.133
<b>100</b>	<b>Erbringung v. sonst. Dienstleistg.</b>	<b>&lt;S&gt;</b>	<b>4.374</b>	<b>35.070</b>	<b>4.263</b>	<b>32.915</b>	<b>677</b>	<b>1.519</b>
101	Nicht zuordenbar		-	-	-	-	-	-
<b>102</b>	<b>INSGESAMT</b>		<b>71.372</b>	<b>1.164.545</b>	<b>68.119</b>	<b>1.019.506</b>	<b>13.377</b>	<b>96.774</b>

# Umsatzsteuerstatistik 2019

## 8.1 Ausgewählte Merkmale nach Wirtschaftsabteilungen der ÖNACE 2008 und Umsatzstufen

Umsatzsteuer (brutto)	Erwerbsteuer	Abziehbare Vorsteuer insgesamt	darunter Einfuhr- umsatzsteuer		darunter aus innergemein- schaftlichem Erwerb		Zahllast Gutschrift (-) (Saldo)		Zeile
			Fälle	1.000 EUR	Fälle	1.000 EUR	Fälle	1.000 EUR	
<b>70.000 EUR bis unter 300.000 EUR</b>									
22.351	725	-27.342	15	-164	148	-724	363	-4.269	53
4.538	33	-1.918	-	-	37	-33	164	2.652	54
<b>122.084</b>	<b>3.364</b>	<b>-98.256</b>	<b>42</b>	<b>-272</b>	<b>1.479</b>	<b>-3.357</b>	<b>4.594</b>	<b>27.159</b>	<b>55</b>
123.135	2.565	-113.019	31	-50	2.912	-2.506	6.414	12.395	56
325.791	6.348	-214.147	142	-305	6.690	-6.244	14.030	118.003	57
<b>448.926</b>	<b>8.913</b>	<b>-327.166</b>	<b>173</b>	<b>-355</b>	<b>9.602</b>	<b>-8.750</b>	<b>20.444</b>	<b>130.398</b>	<b>58</b>
10.819	448	-9.606	14	-28	187	-447	332	1.651	59
24.912	981	-14.161	71	-58	642	-967	898	11.729	60
592	14	-425	1	0	14	-14	23	181	61
2.575	77	-2.405	2	-29	41	-77	81	246	62
143.385	4.722	-75.240	215	-538	2.541	-4.679	4.595	72.844	63
38.164	1.112	-17.926	53	-89	707	-1.092	1.413	21.347	64
<b>220.447</b>	<b>7.354</b>	<b>-119.763</b>	<b>356</b>	<b>-742</b>	<b>4.132</b>	<b>-7.276</b>	<b>7.342</b>	<b>107.998</b>	<b>65</b>
49.448	1.054	-44.420	16	-124	181	-763	1.541	6.552	66
397	32	-106	-	-	1	0	10	324	67
16.691	430	-8.139	5	-34	173	-264	613	8.984	68
<b>66.536</b>	<b>1.516</b>	<b>-52.665</b>	<b>21</b>	<b>-158</b>	<b>355</b>	<b>-1.027</b>	<b>2.164</b>	<b>15.860</b>	<b>69</b>
<b>567.407</b>	<b>3.506</b>	<b>-561.518</b>	<b>90</b>	<b>-428</b>	<b>2.420</b>	<b>-3.261</b>	<b>29.102</b>	<b>8.944</b>	<b>70</b>
173.594	445	-46.045	20	-15	1.186	-362	5.865	128.000	71
215.699	3.162	-89.566	89	-245	2.233	-2.997	8.454	129.327	72
188.637	2.768	-72.819	129	-300	2.548	-2.702	6.536	118.456	73
14.836	1.344	-20.749	32	-104	129	-1.333	295	-4.559	74
106.644	5.614	-57.895	139	-671	2.257	-5.569	3.831	54.355	75
58.994	2.310	-34.502	97	-4.916	1.193	-2.281	2.302	26.801	76
25.446	324	-11.402	11	-6	630	-319	969	14.367	77
<b>783.850</b>	<b>15.967</b>	<b>-332.978</b>	<b>517</b>	<b>-6.257</b>	<b>10.176</b>	<b>-15.563</b>	<b>28.252</b>	<b>466.747</b>	<b>78</b>
25.066	2.018	-19.172	48	-317	467	-2.016	927	7.928	79
7.739	67	-2.946	3	-18	99	-64	299	4.855	80
12.908	389	-22.402	18	-37	202	-375	447	-9.095	81
4.455	155	-1.624	4	-1	77	-153	155	2.985	82
76.411	1.844	-32.391	27	-92	1.232	-1.773	2.744	45.813	83
26.325	933	-15.960	36	-166	368	-930	925	11.122	84
<b>152.904</b>	<b>5.406</b>	<b>-94.495</b>	<b>136</b>	<b>-631</b>	<b>2.445</b>	<b>-5.311</b>	<b>5.497</b>	<b>63.608</b>	<b>85</b>
<b>8.072</b>	<b>695</b>	<b>-15.850</b>	<b>-</b>	<b>-</b>	<b>76</b>	<b>-29</b>	<b>350</b>	<b>-7.080</b>	<b>86</b>
<b>47.874</b>	<b>5.101</b>	<b>-23.292</b>	<b>55</b>	<b>-131</b>	<b>944</b>	<b>-1.565</b>	<b>1.818</b>	<b>29.681</b>	<b>87</b>
31.525	1.103	-15.644	24	-304	571	-597	3.397	16.991	88
670	24	-2.276	-	-	12	-23	48	-1.582	89
9.469	136	-5.169	4	-1	161	-110	428	4.424	90
<b>41.664</b>	<b>1.263</b>	<b>-23.089</b>	<b>28</b>	<b>-305</b>	<b>744</b>	<b>-730</b>	<b>3.873</b>	<b>19.833</b>	<b>91</b>
34.314	1.302	-17.246	59	-76	708	-1.282	1.561	18.549	92
1.603	156	-2.092	12	-34	55	-139	67	-316	93
820	95	-1.026	2	-14	18	-95	44	-110	94
48.250	2.765	-34.136	69	-91	1.066	-2.742	1.683	16.872	95
<b>84.987</b>	<b>4.318</b>	<b>-54.500</b>	<b>142</b>	<b>-215</b>	<b>1.847</b>	<b>-4.258</b>	<b>3.355</b>	<b>34.995</b>	<b>96</b>
17.690	308	-15.678	4	-3	240	-255	740	2.324	97
11.936	1.433	-7.007	32	-95	331	-1.426	431	6.278	98
146.717	5.061	-54.945	159	-215	3.732	-5.010	5.482	96.803	99
<b>176.343</b>	<b>6.802</b>	<b>-77.630</b>	<b>195</b>	<b>-313</b>	<b>4.303</b>	<b>-6.691</b>	<b>6.653</b>	<b>105.405</b>	<b>100</b>
-	-	-	-	-	-	-	-	-	101
<b>4.146.437</b>	<b>217.720</b>	<b>-2.853.815</b>	<b>4.749</b>	<b>-25.606</b>	<b>69.846</b>	<b>-209.574</b>	<b>166.805</b>	<b>1.508.676</b>	<b>102</b>

# Umsatzsteuerstatistik 2019

## 8.1 Ausgewählte Merkmale nach Wirtschaftsabteilungen der ÖNACE 2008 und Umsatzstufen

Zeile	Wirtschaftsabteilungen der ÖNACE 2008	Veran- lagungs- fälle	Steuerbarer Umsatz	Reverse-Charge-Umsatz		Steuerfreier Umsatz		
			1.000 EUR	Fälle	1.000 EUR	Fälle	1.000 EUR	
<b>300.000 EUR bis unter 1 Mio. EUR</b>								
1	Landwirtschaft, Jagd	<01>	1.523	787.399	260	2.636	511	39.648
2	Forstwirtschaft	<02>	412	216.435	79	2.997	109	4.800
3	Fischerei und Fischzucht	<03>	13	7.762	3	2	9	720
<b>4</b>	<b>Land- und Forstwirtschaft, Fischerei</b>	<b>&lt;A&gt;</b>	<b>1.948</b>	<b>1.011.596</b>	<b>342</b>	<b>5.635</b>	<b>629</b>	<b>45.168</b>
5	Kohlenbergbau	<05>	-	-	-	-	-	-
6	Gewinnung von Erdöl und Erdgas	<06>	-	-	-	-	-	-
7	Erzbergbau	<07>	-	-	-	-	-	-
8	Gew.v.Steinen u.Erden,sonstiger Bergbau	<08>	51	31.182	17	236	22	1.987
9	Erbr. v. Dienstleistungen für den Bergbau	<09>	6	2.797	1	143	1	325
<b>10</b>	<b>Bergbau, Gewinnung v.Steinen u.Erden</b>	<b>&lt;B&gt;</b>	<b>57</b>	<b>33.979</b>	<b>18</b>	<b>379</b>	<b>23</b>	<b>2.312</b>
11	H.v.Nahrungs-u.Futtermitteln	<10>	1.069	614.046	69	619	266	15.023
12	Getränkeherstellung	<11>	76	42.697	10	21	47	3.494
13	Tabakverarbeitung	<12>	-	-	-	-	-	-
14	Herstellung von Textilien	<13>	90	49.196	5	35	75	16.754
15	Herstellung von Bekleidung	<14>	54	28.010	7	64	35	3.113
16	Herstellung von Leder(waren) und Schuhen	<15>	27	12.167	-	-	19	1.992
17	Herst. v. Holz-, Flecht-, Korb- und Korkwaren	<16>	466	267.432	228	17.458	179	18.052
18	Herstellung v. Papier, Pappe und Waren daraus	<17>	13	7.439	2	225	7	982
19	H. v. Druckerz., Vervielf. v. besp. Datenträgern	<18>	171	93.061	27	474	119	5.327
20	Kokerei und Mineralölverarbeitung	<19>	1	G	G	G	G	G
21	Herstellung von chemischen Erzeugnissen	<20>	66	35.555	5	406	44	7.471
22	Herstellung von pharmazeutischen Erzeugnissen	<21>	12	6.801	-	-	10	1.958
23	Herstellung von Gummi und Kunststoffwaren	<22>	101	60.288	33	2.619	73	14.350
24	H. v. Glas, Keramik, Bearb. v. Steinen u. Erden	<23>	271	154.641	136	12.071	60	6.523
25	Metallerzeugung und Bearbeitung	<24>	20	11.218	8	1.030	9	2.827
26	Herstellung von Metallerzeugnissen	<25>	886	501.859	588	57.036	358	27.569
27	H. v. EDV-Geräten, elektron. u. opt. Erzeugnissen	<26>	126	67.734	22	1.303	81	19.298
28	Herstellung von elektrischen Ausrüstungen	<27>	100	57.568	26	2.904	71	12.854
29	Maschinenbau	<28>	259	153.969	90	8.053	175	34.947
30	H.v.Kraftwagen und Kraftwagenteilen	<29>	49	27.394	15	378	17	2.705
31	Sonstiger Fahrzeugbau	<30>	15	G	G	G	G	G
32	Herstellung von Möbeln	<31>	834	461.359	474	28.739	208	10.094
33	Herstellung von sonstigen Waren	<32>	410	219.663	29	845	301	106.084
34	Rep. u. Install. v. Maschinen u. Ausrüstungen	<33>	484	269.997	194	13.371	232	19.723
<b>35</b>	<b>Herstellung von Waren</b>	<b>&lt;C&gt;</b>	<b>5.600</b>	<b>3.150.713</b>	<b>1.970</b>	<b>147.652</b>	<b>2.395</b>	<b>333.481</b>
36	Energieversorgung	<35>	475	268.162	270	107.938	74	1.785
37	Wasserversorgung	<36>	58	G	G	G	G	G
38	Abwasserentsorgung	<37>	147	87.242	45	2.643	5	28
39	Sammlung, Behandlung, Beseitigung v. Abfällen	<38>	157	90.482	77	10.943	31	4.942
40	Beseitig. v. Umweltverschmutzung, Entsorgung	<39>	2	G	G	G	G	G
<b>41</b>	<b>Energie- und Wasserversorgung</b>	<b>&lt;D, E&gt;</b>	<b>839</b>	<b>477.922</b>	<b>398</b>	<b>121.646</b>	<b>116</b>	<b>6.904</b>
42	Hochbau	<41>	1.376	787.090	583	101.613	298	96.236
43	Tiefbau	<42>	221	129.207	126	30.956	18	655
44	Vorbereitende Baustellenarbeiten, Bauinstallation	<43>	7.816	4.382.492	6.396	937.108	1.054	38.949
<b>45</b>	<b>Bau</b>	<b>&lt;F&gt;</b>	<b>9.413</b>	<b>5.298.789</b>	<b>7.105</b>	<b>1.069.677</b>	<b>1.370</b>	<b>135.840</b>
46	Handel, Instandhaltung u. Reparatur v. Kfz	<45>	2.692	1.488.357	811	6.329	1.066	74.676
47	Großhandel (ohne Handel mit Kfz)	<46>	4.445	2.538.302	647	84.840	2.673	432.545
48	Einzelhandel (ohne Handel mit Kfz)	<47>	10.185	5.796.799	1.022	69.276	5.000	256.834
<b>49</b>	<b>Handel; Instandhaltung u. Reparatur v. Kfz</b>	<b>&lt;G&gt;</b>	<b>17.322</b>	<b>9.823.458</b>	<b>2.480</b>	<b>160.445</b>	<b>8.739</b>	<b>764.055</b>
50	Landverkehr, Transport in Rohrfernleitungen	<49>	2.140	1.181.793	360	28.177	543	24.543
51	Schifffahrt	<50>	36	23.351	3	598	15	9.479
52	Luftfahrt	<51>	22	11.983	3	26	18	6.384



# Umsatzsteuerstatistik 2019

## 8.1 Ausgewählte Merkmale nach Wirtschaftsabteilungen der ÖNACE 2008 und Umsatzstufen

darunter gem. § 6 Abs. 1 Z. 1 in Verbindung mit § 7 Ausfuhrlieferungen		darunter gem. Art. 6 Abs. 1 Z. 1 u. 2 innergemeinschaftliche Lieferungen		Steuerpflichtiger Umsatz		darunter versteuert mit 20 % (Normalsteuersatz)		darunter versteuert mit 10 % (ermäßigter Steuersatz)		Zeile
Fälle	1.000 EUR	Fälle	1.000 EUR	Fälle	1.000 EUR	Fälle	1.000 EUR	Fälle	1.000 EUR	
<b>300.000 EUR bis unter 1 Mio. EUR</b>										
223	7.893	329	24.942	1.517	745.115	1.385	173.173	1.225	236.208	1
21	445	56	3.145	412	208.638	411	184.829	168	10.045	2
5	171	5	86	13	7.040	11	532	13	5.950	3
<b>249</b>	<b>8.509</b>	<b>390</b>	<b>28.173</b>	<b>1.942</b>	<b>960.793</b>	<b>1.807</b>	<b>358.534</b>	<b>1.406</b>	<b>252.203</b>	<b>4</b>
-	-	-	-	-	-	-	-	-	-	5
-	-	-	-	-	-	-	-	-	-	6
-	-	-	-	-	-	-	-	-	-	7
9	434	18	1.534	51	28.959	51	27.933	8	545	8
-	-	1	325	6	2.330	6	2.330	1	0	9
<b>9</b>	<b>434</b>	<b>19</b>	<b>1.859</b>	<b>57</b>	<b>31.289</b>	<b>57</b>	<b>30.263</b>	<b>9</b>	<b>545</b>	<b>10</b>
88	1.811	181	10.802	1.064	598.404	1.040	91.990	1.024	494.610	11
25	1.137	41	2.181	75	39.182	75	35.309	40	2.357	12
-	-	-	-	-	-	-	-	-	-	13
55	6.515	62	7.951	87	32.408	87	31.894	22	510	14
22	681	25	2.432	54	24.833	54	24.047	12	706	15
13	194	14	1.798	27	10.175	27	10.042	7	132	16
72	2.690	142	14.866	466	231.923	466	213.457	109	2.398	17
2	90	7	892	12	6.232	12	6.226	1	5	18
59	1.385	102	3.869	171	87.261	170	80.040	92	6.604	19
G	G	G	G	G	G	G	G	G	G	20
26	1.179	42	6.270	66	27.678	65	25.012	19	1.906	21
6	400	10	1.543	11	4.843	11	2.100	7	2.452	22
41	2.482	69	11.867	99	43.319	99	43.276	8	43	23
27	1.208	43	5.234	268	136.047	268	135.243	49	699	24
4	641	8	2.186	19	7.360	19	7.342	3	18	25
142	7.770	298	19.139	874	417.254	874	413.525	127	2.832	26
46	7.372	71	11.923	120	47.132	120	46.366	11	766	27
40	3.656	64	8.876	99	41.809	99	41.403	14	406	28
100	10.059	160	24.873	251	110.969	251	109.904	25	614	29
8	658	17	2.048	48	24.311	48	24.302	5	9	30
G	G	G	G	G	G	G	G	G	G	31
86	2.905	136	6.621	829	422.526	828	417.239	214	4.473	32
99	7.905	95	9.055	258	112.733	257	111.501	62	1.138	33
76	5.683	196	12.577	478	236.903	477	235.199	52	538	34
<b>1.045</b>	<b>67.352</b>	<b>1.791</b>	<b>168.413</b>	<b>5.391</b>	<b>2.669.578</b>	<b>5.362</b>	<b>2.111.676</b>	<b>1.906</b>	<b>523.233</b>	<b>35</b>
7	636	15	533	429	158.439	426	149.198	77	4.473	36
G	G	G	G	G	G	G	G	G	G	37
1	0	2	23	147	84.571	119	15.852	133	68.718	38
11	678	25	4.264	153	74.597	140	27.605	129	46.288	39
G	G	G	G	G	G	G	G	G	G	40
<b>19</b>	<b>1.314</b>	<b>46</b>	<b>4.951</b>	<b>789</b>	<b>349.373</b>	<b>733</b>	<b>199.828</b>	<b>392</b>	<b>144.062</b>	<b>41</b>
65	3.703	26	1.033	1.272	589.241	1.264	537.184	310	50.828	42
7	290	9	320	208	97.596	208	97.273	16	243	43
422	8.431	574	18.189	7.673	3.406.436	7.664	3.375.903	1.208	27.201	44
<b>494</b>	<b>12.424</b>	<b>609</b>	<b>19.542</b>	<b>9.153</b>	<b>4.093.273</b>	<b>9.136</b>	<b>4.010.360</b>	<b>1.534</b>	<b>78.272</b>	<b>45</b>
442	22.993	761	44.480	2.681	1.407.352	2.680	1.395.976	451	9.823	46
1.280	116.150	2.309	301.785	4.282	2.020.917	4.161	1.708.342	1.258	223.013	47
2.090	70.361	1.882	113.753	10.139	5.470.689	10.029	4.491.371	5.436	772.091	48
<b>3.812</b>	<b>209.504</b>	<b>4.952</b>	<b>460.018</b>	<b>17.102</b>	<b>8.898.958</b>	<b>16.870</b>	<b>7.595.689</b>	<b>7.145</b>	<b>1.004.927</b>	<b>49</b>
169	5.311	309	11.852	2.137	1.129.073	2.066	806.030	990	318.739	50
1	0	1	0	25	13.274	20	4.309	21	8.914	51
2	32	4	155	15	5.574	13	4.421	4	302	52

# Umsatzsteuerstatistik 2019

## 8.1 Ausgewählte Merkmale nach Wirtschaftsabteilungen der ÖNACE 2008 und Umsatzstufen

Zeile	Wirtschaftsabteilungen der ÖNACE 2008	Innergemein- schaftlicher Erwerb		darunter steuerpflichtig				
				versteuert mit 20 %		versteuert mit 10 %		
		Fälle	1.000 EUR	Fälle	1.000 EUR	Fälle	1.000 EUR	
<b>300.000 EUR bis unter 1 Mio. EUR</b>								
1	Landwirtschaft, Jagd	<01>	1.038	33.205	969	17.959	327	2.984
2	Forstwirtschaft	<02>	239	9.253	230	8.820	37	68
3	Fischerei und Fischzucht	<03>	11	1.712	9	79	11	1.356
<b>4</b>	<b>Land- und Forstwirtschaft, Fischerei</b>	<b>&lt;A&gt;</b>	<b>1.288</b>	<b>44.170</b>	<b>1.208</b>	<b>26.858</b>	<b>375</b>	<b>4.408</b>
5	Kohlenbergbau	<05>	-	-	-	-	-	-
6	Gewinnung von Erdöl und Erdgas	<06>	-	-	-	-	-	-
7	Erzbergbau	<07>	-	-	-	-	-	-
8	Gew.v.Steinen u.Erden,sonstiger Bergbau	<08>	28	885	28	881	2	1
9	Erbr. v. Dienstleistungen für den Bergbau	<09>	2	975	2	975	-	-
<b>10</b>	<b>Bergbau, Gewinnung v.Steinen u.Erden</b>	<b>&lt;B&gt;</b>	<b>30</b>	<b>1.860</b>	<b>30</b>	<b>1.856</b>	<b>2</b>	<b>1</b>
11	H.v.Nahrungs-u.Futtermitteln	<10>	845	23.834	786	12.632	439	10.520
12	Getränkeherstellung	<11>	67	3.965	66	3.384	23	568
13	Tabakverarbeitung	<12>	-	-	-	-	-	-
14	Herstellung von Textilien	<13>	79	7.853	77	7.582	8	17
15	Herstellung von Bekleidung	<14>	45	4.955	45	4.918	8	2
16	Herstellung von Leder(waren) und Schuhen	<15>	24	2.325	24	2.325	3	0
17	Herst. v. Holz-, Flecht-, Korb- und Korkwaren	<16>	400	21.035	398	19.536	26	603
18	Herstellung v. Papier, Pappe und Waren daraus	<17>	10	2.668	10	2.668	2	0
19	H. v. Druckerz., Vervielf. v. bsp. Datenträgern	<18>	157	7.356	156	7.013	28	93
20	Kokerei und Mineralölverarbeitung	<19>	G	G	G	G	G	G
21	Herstellung von chemischen Erzeugnissen	<20>	55	5.934	55	5.549	15	298
22	Herstellung von pharmazeutischen Erzeugnissen	<21>	11	863	11	421	8	343
23	Herstellung von Gummi und Kunststoffwaren	<22>	90	10.487	90	10.486	6	1
24	H. v. Glas, Keramik, Bearb. v. Steinen u. Erden	<23>	240	12.528	240	12.511	35	7
25	Metallerzeugung und Bearbeitung	<24>	16	3.592	16	3.592	-	-
26	Herstellung von Metallerzeugnissen	<25>	821	43.466	820	43.190	61	9
27	H. v. EDV-Geräten, elektron. u. opt. Erzeugnissen	<26>	113	11.131	113	11.125	19	5
28	Herstellung von elektrischen Ausrüstungen	<27>	89	9.886	89	9.877	5	5
29	Maschinenbau	<28>	230	21.044	230	21.023	16	2
30	H.v.Kraftwagen und Kraftwagenteilen	<29>	43	4.415	43	4.413	3	0
31	Sonstiger Fahrzeugbau	<30>	G	G	G	G	G	G
32	Herstellung von Möbeln	<31>	728	17.204	724	16.930	46	9
33	Herstellung von sonstigen Waren	<32>	323	20.061	320	19.659	72	39
34	Rep. u. Install. v. Maschinen u. Ausrüstungen	<33>	446	32.514	443	32.106	25	11
<b>35</b>	<b>Herstellung von Waren</b>	<b>&lt;C&gt;</b>	<b>4.845</b>	<b>269.899</b>	<b>4.769</b>	<b>253.723</b>	<b>851</b>	<b>12.532</b>
36	Energieversorgung	<35>	213	6.862	204	5.171	24	289
37	Wasserversorgung	<36>	G	G	G	G	G	G
38	Abwasserentsorgung	<37>	88	828	87	821	2	0
39	Sammlung, Behandlung, Beseitigung v. Abfällen	<38>	88	2.415	87	2.394	6	14
40	Beseitig. v. Umweltverschmutzung, Entsorgung	<39>	G	G	G	G	G	G
<b>41</b>	<b>Energie- und Wasserversorgung</b>	<b>&lt;D, E&gt;</b>	<b>408</b>	<b>10.551</b>	<b>397</b>	<b>8.700</b>	<b>35</b>	<b>435</b>
42	Hochbau	<41>	563	12.701	553	12.115	35	8
43	Tiefbau	<42>	96	1.969	95	1.911	6	25
44	Vorbereitende Baustellenarbeiten, Bauinstallation	<43>	5.820	142.668	5.783	141.004	304	110
<b>45</b>	<b>Bau</b>	<b>&lt;F&gt;</b>	<b>6.479</b>	<b>157.338</b>	<b>6.431</b>	<b>155.030</b>	<b>345</b>	<b>143</b>
46	Handel, Instandhaltung u. Reparatur v. Kfz	<45>	2.462	189.017	2.452	187.915	139	35
47	Großhandel (ohne Handel mit Kfz)	<46>	3.672	664.983	3.534	589.227	650	54.910
48	Einzelhandel (ohne Handel mit Kfz)	<47>	7.788	785.216	7.556	682.203	1.993	72.463
<b>49</b>	<b>Handel; Instandhaltung u. Reparatur v. Kfz</b>	<b>&lt;G&gt;</b>	<b>13.922</b>	<b>1.639.216</b>	<b>13.542</b>	<b>1.459.345</b>	<b>2.782</b>	<b>127.408</b>
50	Landverkehr, Transport in Rohrfernleitungen	<49>	1.178	22.763	1.157	21.466	71	409
51	Schifffahrt	<50>	28	775	28	768	4	8
52	Luftfahrt	<51>	12	393	12	393	1	0

# Umsatzsteuerstatistik 2019

## 8.1 Ausgewählte Merkmale nach Wirtschaftsabteilungen der ÖNACE 2008 und Umsatzstufen

Umsatzsteuer (brutto)	Erwerbsteuer	Abziehbare Vorsteuer insgesamt	darunter Einfuhr- umsatzsteuer		darunter aus innergemein- schaftlichem Erwerb		Zahllast Gutschrift (-) (Saldo)		Zeile
			Fälle	1.000 EUR	Fälle	1.000 EUR	Fälle	1.000 EUR	
<b>300.000 EUR bis unter 1 Mio. EUR</b>									
102.732	5.448	-106.178	22	-64	1.021	-5.395	1.519	2.016	1
40.292	1.818	-28.289	7	-20	236	-1.810	412	13.812	2
776	187	-889	1	-9	10	-177	13	74	3
<b>143.800</b>	<b>7.453</b>	<b>-135.356</b>	<b>30</b>	<b>-93</b>	<b>1.267</b>	<b>-7.382</b>	<b>1.944</b>	<b>15.902</b>	<b>4</b>
-	-	-	-	-	-	-	-	-	5
-	-	-	-	-	-	-	-	-	6
-	-	-	-	-	-	-	-	-	7
5.789	177	-4.435	3	-7	28	-177	51	1.532	8
491	195	-683	2	-74	2	-195	6	3	9
<b>6.280</b>	<b>372</b>	<b>-5.118</b>	<b>5</b>	<b>-81</b>	<b>30</b>	<b>-372</b>	<b>57</b>	<b>1.535</b>	<b>10</b>
70.435	3.662	-54.556	43	-435	842	-3.636	1.069	19.550	11
7.564	735	-6.605	5	-8	67	-735	76	1.695	12
-	-	-	-	-	-	-	-	-	13
6.748	1.518	-5.722	39	-683	77	-1.517	89	2.543	14
5.038	988	-2.638	8	-106	45	-988	54	3.388	15
2.031	465	-1.323	8	-155	24	-465	26	1.173	16
46.662	4.035	-33.856	24	-64	398	-4.034	466	16.847	17
1.261	534	-1.582	2	-108	10	-533	13	213	18
17.093	1.459	-10.062	24	-39	156	-1.452	171	8.489	19
G	G	G	G	G	G	G	G	G	20
5.462	1.151	-4.183	15	-249	55	-1.150	66	2.450	21
876	131	-2.070	6	-83	11	-131	12	-1.062	22
9.115	2.097	-8.210	20	-201	90	-2.097	100	3.002	23
27.999	2.503	-15.673	36	-176	240	-2.496	271	14.870	24
1.595	718	-1.379	2	-14	16	-718	19	934	25
92.001	8.685	-61.752	102	-1.627	820	-8.664	885	38.935	26
10.258	2.226	-10.165	75	-706	113	-2.225	126	2.326	27
8.897	1.976	-7.788	32	-318	89	-1.971	100	3.274	28
23.797	4.205	-21.056	54	-506	228	-4.051	259	6.936	29
5.348	883	-4.388	7	-55	43	-882	49	1.857	30
G	G	G	G	G	G	G	G	G	31
86.945	3.427	-54.322	31	-90	724	-3.411	833	36.104	32
23.257	3.944	-15.014	61	-622	232	-3.620	345	12.217	33
50.542	6.471	-35.720	78	-535	445	-6.469	484	21.274	34
<b>504.251</b>	<b>52.370</b>	<b>-359.723</b>	<b>680</b>	<b>-6.989</b>	<b>4.738</b>	<b>-51.802</b>	<b>5.529</b>	<b>197.243</b>	<b>35</b>
41.304	1.226	-52.466	5	-44	212	-1.225	475	-9.960	36
G	G	G	G	G	G	G	G	G	37
10.373	164	-8.912	3	-3	87	-164	147	1.625	38
11.247	481	-10.330	5	-87	88	-481	157	1.401	39
G	G	G	G	G	G	G	G	G	40
<b>66.865</b>	<b>1.947</b>	<b>-77.184</b>	<b>15</b>	<b>-136</b>	<b>406</b>	<b>-1.946</b>	<b>839</b>	<b>-8.391</b>	<b>41</b>
143.593	2.431	-102.068	33	-258	550	-2.317	1.347	43.841	42
33.015	389	-22.822	8	-119	96	-389	218	10.061	43
740.486	28.301	-466.187	277	-1.563	5.776	-28.132	7.804	302.489	44
<b>917.094</b>	<b>31.121</b>	<b>-591.077</b>	<b>318</b>	<b>-1.940</b>	<b>6.422</b>	<b>-30.838</b>	<b>9.369</b>	<b>356.391</b>	<b>45</b>
284.089	37.733	-197.554	217	-1.647	2.446	-37.489	2.690	124.125	46
409.807	125.680	-380.928	1.067	-24.618	3.652	-125.190	4.427	153.923	47
1.029.722	147.547	-762.262	999	-11.820	7.739	-147.074	10.170	415.073	48
<b>1.723.618</b>	<b>310.960</b>	<b>-1.340.744</b>	<b>2.283</b>	<b>-38.085</b>	<b>13.837</b>	<b>-309.753</b>	<b>17.287</b>	<b>693.121</b>	<b>49</b>
200.948	4.403	-136.691	47	-183	1.165	-4.375	2.137	68.644	50
1.876	154	-2.162	3	-2	28	-154	36	-132	51
1.311	79	-882	4	-25	12	-78	21	508	52

## Umsatzsteuerstatistik 2019

### 8.1 Ausgewählte Merkmale nach Wirtschaftsabteilungen der ÖNACE 2008 und Umsatzstufen

Zeile	Wirtschaftsabteilungen der ÖNACE 2008	Veranlagungsfälle	Steuerbarer Umsatz	Reverse-Charge-Umsatz		Steuerfreier Umsatz		
			1.000 EUR	Fälle	1.000 EUR	Fälle	1.000 EUR	
<b>300.000 EUR bis unter 1 Mio. EUR</b>								
53	Lagerei, Erbr. sonst. Dienstleist. f. d. Verkehr	<52>	321	173.517	29	2.466	125	21.978
54	Post-, Kurier- u.. Expressdienste	<53>	55	30.425	3	31	10	188
<b>55</b>	<b>Verkehr und Lagerei</b>	<b>&lt;H&gt;</b>	<b>2.574</b>	<b>1.421.069</b>	<b>398</b>	<b>31.298</b>	<b>711</b>	<b>62.572</b>
56	Beherbergung	<55>	3.607	2.007.728	204	2.327	531	20.362
57	Gastronomie	<56>	6.439	3.324.981	164	4.811	667	17.528
<b>58</b>	<b>Beherbergung und Gastronomie</b>	<b>&lt;I&gt;</b>	<b>10.046</b>	<b>5.332.709</b>	<b>368</b>	<b>7.138</b>	<b>1.198</b>	<b>37.890</b>
59	Verlagswesen	<58>	242	133.987	11	348	117	10.231
60	Herst., Verleih, Vertrieb v. Filmen; Kinos u.a.	<59>	211	112.411	6	424	46	3.459
61	Rundfunkveranstalter	<60>	16	8.579	-	-	1	1
62	Telekommunikation	<61>	69	42.498	14	1.506	23	1.813
63	Erbr. v. Dienstleist. d. Informationstechnologie	<62>	1.354	730.426	95	7.947	451	42.320
64	Informationsdienstleistungen	<63>	336	173.895	30	4.015	102	9.448
<b>65</b>	<b>Information und Kommunikation</b>	<b>&lt;J&gt;</b>	<b>2.228</b>	<b>1.201.796</b>	<b>156</b>	<b>14.240</b>	<b>740</b>	<b>67.272</b>
66	Erbr. v. Finanzdienstleistungen	<64>	691	371.058	65	4.234	-	-
67	Versicherungswesen (ohne Sozialversicherung)	<65>	7	4.876	1	30	-	-
68	damit verb. Tätigkeiten	<66>	164	90.015	10	2.318	-	-
<b>69</b>	<b>Finanz- u. Versicherungsdienstleist.</b>	<b>&lt;K&gt;</b>	<b>862</b>	<b>465.949</b>	<b>76</b>	<b>6.582</b>	<b>-</b>	<b>-</b>
<b>70</b>	<b>Grundstücks- und Wohnungswesen</b>	<b>&lt;L/68&gt;</b>	<b>6.530</b>	<b>3.431.561</b>	<b>235</b>	<b>11.499</b>	<b>2.006</b>	<b>450.337</b>
71	Rechts-, Steuerberatung, Wirtschaftsprüfung	<69>	2.908	1.602.764	87	2.782	341	8.950
72	Verwaltung v. Unternehmen, Unternehmensberat.	<70>	1.824	967.374	116	15.903	450	62.597
73	Architektur- u. Ingenieurbüros	<71>	2.771	1.514.070	267	34.911	400	47.084
74	Forschung und Entwicklung	<72>	120	65.071	5	26	56	11.297
75	Werbung und Marktforschung	<73>	1.328	720.113	149	35.087	382	25.995
76	Sonstige freiberufliche Tätigkeiten	<74>	460	238.279	51	6.053	135	18.130
77	Veterinärwesen	<75>	340	171.682	14	22	46	1.054
<b>78</b>	<b>Erbr. v. freiberufl. Dienstleistungen</b>	<b>&lt;M&gt;</b>	<b>9.751</b>	<b>5.279.353</b>	<b>689</b>	<b>94.784</b>	<b>1.810</b>	<b>175.107</b>
79	Vermietung v. beweglichen Sachen	<77>	526	281.991	85	10.791	185	19.603
80	Vermittlung und Überlassung v. Arbeitskräften	<78>	252	145.796	125	44.443	26	1.768
81	Reisebüros, -veranstalter, Reservierungsdienstl.	<79>	298	165.847	18	1.205	144	45.057
82	Wach- und Sicherheitsdienste, Detekteien	<80>	74	42.101	4	221	5	63
83	Gebäudebetreuung, Garten- u. Landschaftsbau	<81>	1.520	801.349	702	80.872	179	5.755
84	Erbr. v. sonst. wirtschaftl. Dienstleist. a.n.g.	<82>	351	193.739	33	2.493	115	10.901
<b>85</b>	<b>Erbr. v. sonst. wirtschaftl. Dienstleist.</b>	<b>&lt;N&gt;</b>	<b>3.021</b>	<b>1.630.823</b>	<b>967</b>	<b>140.025</b>	<b>654</b>	<b>83.147</b>
<b>86</b>	<b>Öffentl. Verwalt., Verteidigung, Sozialvers.</b>	<b>&lt;O/84&gt;</b>	<b>974</b>	<b>579.780</b>	<b>372</b>	<b>5.534</b>	<b>20</b>	<b>234</b>
<b>87</b>	<b>Erziehung und Unterricht</b>	<b>&lt;P/85&gt;</b>	<b>748</b>	<b>406.955</b>	<b>23</b>	<b>657</b>	<b>222</b>	<b>48.480</b>
88	Gesundheitswesen	<86>	7.116	3.776.367	39	499	6.894	3.315.403
89	Heime	<87>	80	51.072	5	2	12	2.295
90	Sozialwesen	<88>	173	95.452	8	1.625	42	6.504
<b>91</b>	<b>Gesundheits- und Sozialwesen</b>	<b>&lt;Q&gt;</b>	<b>7.369</b>	<b>3.922.891</b>	<b>52</b>	<b>2.126</b>	<b>6.948</b>	<b>3.324.202</b>
92	Kreative, künstler., unterhaltende Tätigkeiten	<90>	269	137.960	24	1.902	72	6.207
93	Bibliotheken, Museen, botan. u. zoolog. Gärten	<91>	54	29.280	9	117	20	403
94	Spiel-, Wett- und Lotteriewesen	<92>	29	17.644	4	1.516	17	8.694
95	Dienstleist. d. Sports, d. Unterhaltung u. Erholung	<93>	705	372.232	49	2.258	157	12.971
<b>96</b>	<b>Kunst, Unterhaltung und Erholung</b>	<b>&lt;R&gt;</b>	<b>1.057</b>	<b>557.116</b>	<b>86</b>	<b>5.793</b>	<b>266</b>	<b>28.275</b>
97	Interessenvertretungen, kirchl. Vereinigungen	<94>	317	159.529	10	236	127	15.727
98	Rep. v. EDV-Geräten u. Gebrauchsgütern	<95>	137	70.516	37	1.648	53	2.883
99	Erbr. v. sonst. überwiegend pers. Dienstleistg.	<96>	909	437.454	40	4.578	151	8.820
<b>100</b>	<b>Erbringung v. sonst. Dienstleistg.</b>	<b>&lt;S&gt;</b>	<b>1.363</b>	<b>667.499</b>	<b>87</b>	<b>6.462</b>	<b>331</b>	<b>27.430</b>
101	Nicht zuordenbar		-	-	-	-	-	-
<b>102</b>	<b>INSGESAMT</b>		<b>81.702</b>	<b>44.693.957</b>	<b>15.822</b>	<b>1.831.572</b>	<b>28.178</b>	<b>5.592.705</b>

# Umsatzsteuerstatistik 2019

## 8.1 Ausgewählte Merkmale nach Wirtschaftsabteilungen der ÖNACE 2008 und Umsatzstufen

darunter gem. § 6 Abs. 1 Z. 1 in Verbindung mit § 7 Ausfuhrlieferungen		darunter gem. Art. 6 Abs. 1 Z. 1 u. 2 innergemeinschaftliche Lieferungen		Steuerpflichtiger Umsatz		darunter versteuert mit 20 % (Normalsteuersatz)		darunter versteuert mit 10 % (ermäßigter Steuersatz)		Zeile
Fälle	1.000 EUR	Fälle	1.000 EUR	Fälle	1.000 EUR	Fälle	1.000 EUR	Fälle	1.000 EUR	
<b>300.000 EUR bis unter 1 Mio. EUR</b>										
40	4.552	54	7.031	315	149.073	311	140.360	60	7.851	53
8	127	3	55	55	30.206	55	29.883	5	323	54
<b>220</b>	<b>10.022</b>	<b>371</b>	<b>19.093</b>	<b>2.547</b>	<b>1.327.200</b>	<b>2.465</b>	<b>985.003</b>	<b>1.080</b>	<b>336.129</b>	<b>55</b>
211	1.653	49	766	3.607	1.985.039	3.533	426.285	3.540	1.515.526	56
374	3.678	145	3.721	6.436	3.302.643	6.417	1.328.807	6.294	1.960.594	57
<b>585</b>	<b>5.331</b>	<b>194</b>	<b>4.487</b>	<b>10.043</b>	<b>5.287.682</b>	<b>9.950</b>	<b>1.755.092</b>	<b>9.834</b>	<b>3.476.120</b>	<b>58</b>
63	3.472	92	6.284	242	123.407	238	94.402	153	28.459	59
21	1.143	24	1.215	211	108.527	211	92.058	50	6.710	60
1	1	-	-	16	8.578	16	8.578	-	-	61
11	618	12	831	68	39.179	68	33.417	25	5.762	62
215	15.200	307	19.916	1.343	680.159	1.342	673.118	128	5.953	63
52	4.791	60	3.338	331	160.431	330	158.107	46	1.824	64
<b>363</b>	<b>25.225</b>	<b>495</b>	<b>31.584</b>	<b>2.211</b>	<b>1.120.281</b>	<b>2.205</b>	<b>1.059.680</b>	<b>402</b>	<b>48.708</b>	<b>65</b>
-	-	-	-	690	366.825	683	304.303	397	61.063	66
-	-	-	-	7	4.845	7	3.890	4	342	67
-	-	-	-	163	87.698	162	70.769	69	15.544	68
-	-	-	-	<b>860</b>	<b>459.368</b>	<b>852</b>	<b>378.962</b>	<b>470</b>	<b>76.949</b>	<b>69</b>
<b>213</b>	<b>8.747</b>	<b>85</b>	<b>6.072</b>	<b>6.348</b>	<b>2.969.725</b>	<b>6.243</b>	<b>2.165.596</b>	<b>3.847</b>	<b>795.435</b>	<b>70</b>
164	1.818	37	237	2.908	1.591.032	2.905	1.561.719	635	26.545	71
146	9.101	118	10.660	1.792	888.875	1.789	832.350	526	52.752	72
173	12.256	174	17.963	2.759	1.432.074	2.753	1.410.571	369	20.207	73
17	2.479	22	3.393	114	53.748	104	45.806	37	7.937	74
177	5.268	248	16.688	1.301	659.031	1.278	618.145	276	33.883	75
63	4.580	71	4.406	452	214.096	444	199.062	105	8.275	76
23	296	16	681	340	170.606	339	105.882	339	46.203	77
<b>763</b>	<b>35.798</b>	<b>686</b>	<b>54.028</b>	<b>9.666</b>	<b>5.009.462</b>	<b>9.612</b>	<b>4.773.535</b>	<b>2.287</b>	<b>195.802</b>	<b>78</b>
59	3.153	103	7.094	513	251.597	509	230.446	164	18.877	79
16	217	6	134	237	99.585	232	95.035	39	4.531	80
36	4.919	17	469	285	119.585	276	58.897	209	49.777	81
3	2	1	1	74	41.817	74	41.358	7	299	82
82	860	76	2.102	1.511	714.722	1.508	672.119	365	14.911	83
44	1.321	57	4.324	347	180.345	342	163.377	113	11.080	84
<b>240</b>	<b>10.472</b>	<b>260</b>	<b>14.124</b>	<b>2.967</b>	<b>1.407.651</b>	<b>2.941</b>	<b>1.261.232</b>	<b>897</b>	<b>99.475</b>	<b>85</b>
-	-	3	2	<b>972</b>	<b>574.012</b>	<b>965</b>	<b>54.169</b>	<b>970</b>	<b>495.739</b>	<b>86</b>
<b>54</b>	<b>2.073</b>	<b>51</b>	<b>1.588</b>	<b>712</b>	<b>357.818</b>	<b>694</b>	<b>325.863</b>	<b>426</b>	<b>26.915</b>	<b>87</b>
132	5.228	15	217	2.816	460.464	2.574	118.363	1.901	341.457	88
4	1	-	-	79	48.775	59	4.850	72	41.481	89
10	87	10	259	168	87.324	139	39.814	118	46.214	90
<b>146</b>	<b>5.316</b>	<b>25</b>	<b>476</b>	<b>3.063</b>	<b>596.563</b>	<b>2.772</b>	<b>163.027</b>	<b>2.091</b>	<b>429.152</b>	<b>91</b>
33	1.848	49	2.973	266	129.851	244	70.024	113	18.904	92
7	36	14	362	54	28.760	53	9.812	45	8.122	93
3	548	4	726	26	7.434	26	7.399	6	35	94
69	2.748	65	2.723	699	357.003	695	302.576	444	28.421	95
<b>112</b>	<b>5.180</b>	<b>132</b>	<b>6.784</b>	<b>1.045</b>	<b>523.048</b>	<b>1.018</b>	<b>389.811</b>	<b>608</b>	<b>55.482</b>	<b>96</b>
27	241	30	667	308	143.566	285	83.175	241	55.756	97
26	483	34	1.868	137	65.985	137	65.324	26	548	98
64	1.329	57	3.022	900	424.056	894	404.175	260	16.654	99
<b>117</b>	<b>2.053</b>	<b>121</b>	<b>5.557</b>	<b>1.345</b>	<b>633.607</b>	<b>1.316</b>	<b>552.674</b>	<b>527</b>	<b>72.958</b>	<b>100</b>
-	-	-	-	-	-	-	-	-	-	101
<b>8.441</b>	<b>409.751</b>	<b>10.230</b>	<b>826.755</b>	<b>76.213</b>	<b>37.269.681</b>	<b>74.998</b>	<b>28.170.996</b>	<b>35.831</b>	<b>8.112.110</b>	<b>102</b>

# Umsatzsteuerstatistik 2019

## 8.1 Ausgewählte Merkmale nach Wirtschaftsabteilungen der ÖNACE 2008 und Umsatzstufen

Zeile	Wirtschaftsabteilungen der ÖNACE 2008	Innergemeinschaftlicher Erwerb		darunter steuerpflichtig				
				versteuert mit 20 %		versteuert mit 10 %		
		Fälle	1.000 EUR	Fälle	1.000 EUR	Fälle	1.000 EUR	
<b>300.000 EUR bis unter 1 Mio. EUR</b>								
53	Lagerei, Erbr. sonst. Dienstleist. f. d. Verkehr	<52>	178	11.658	170	9.354	18	2.190
54	Post-, Kurier- u.. Expressdienste	<53>	22	211	22	158	2	52
<b>55</b>	<b>Verkehr und Lagerei</b>	<b>&lt;H&gt;</b>	<b>1.418</b>	<b>35.800</b>	<b>1.389</b>	<b>32.139</b>	<b>96</b>	<b>2.659</b>
56	Beherbergung	<55>	2.671	24.400	2.569	17.047	876	5.057
57	Gastronomie	<56>	4.763	72.844	4.449	30.958	2.193	40.744
<b>58</b>	<b>Beherbergung und Gastronomie</b>	<b>&lt;I&gt;</b>	<b>7.434</b>	<b>97.244</b>	<b>7.018</b>	<b>48.005</b>	<b>3.069</b>	<b>45.801</b>
59	Verlagswesen	<58>	168	6.525	157	4.138	69	2.290
60	Herst., Verleih, Vertrieb v. Filmen; Kinos u.a.	<59>	158	2.791	157	2.524	57	255
61	Rundfunkveranstalter	<60>	11	26	11	26	3	0
62	Telekommunikation	<61>	45	1.505	44	1.498	6	1
63	Erbr. v. Dienstleist. d. Informationstechnologie	<62>	1.111	38.020	1.097	37.179	313	252
64	Informationsdienstleistungen	<63>	259	9.717	252	9.357	70	31
<b>65</b>	<b>Information und Kommunikation</b>	<b>&lt;J&gt;</b>	<b>1.752</b>	<b>58.584</b>	<b>1.718</b>	<b>54.722</b>	<b>518</b>	<b>2.829</b>
66	Erbr. v. Finanzdienstleistungen	<64>	230	7.375	225	5.612	49	35
67	Versicherungswesen (ohne Sozialversicherung)	<65>	5	150	5	147	3	4
68	damit verb. Tätigkeiten	<66>	81	2.564	79	2.244	18	301
<b>69</b>	<b>Finanz- u. Versicherungsdienstleist.</b>	<b>&lt;K&gt;</b>	<b>316</b>	<b>10.089</b>	<b>309</b>	<b>8.003</b>	<b>70</b>	<b>340</b>
<b>70</b>	<b>Grundstücks- und Wohnungswesen</b>	<b>&lt;L/68&gt;</b>	<b>1.363</b>	<b>27.184</b>	<b>1.327</b>	<b>26.104</b>	<b>123</b>	<b>375</b>
71	Rechts-, Steuerberatung, Wirtschaftsprüfung	<69>	1.076	2.871	1.006	2.605	217	171
72	Verwaltung v. Unternehmen, Unternehmensberat.	<70>	941	21.389	900	19.486	323	1.660
73	Architektur- u. Ingenieurbüros	<71>	1.711	46.708	1.612	46.313	551	280
74	Forschung und Entwicklung	<72>	90	9.279	89	9.222	32	52
75	Werbung und Marktforschung	<73>	957	43.466	936	38.259	275	3.753
76	Sonstige freiberufliche Tätigkeiten	<74>	334	17.775	329	16.413	83	1.335
77	Veterinärwesen	<75>	298	2.434	271	1.571	195	673
<b>78</b>	<b>Erbr. v. freiberufl. Dienstleistungen</b>	<b>&lt;M&gt;</b>	<b>5.407</b>	<b>143.922</b>	<b>5.143</b>	<b>133.869</b>	<b>1.676</b>	<b>7.924</b>
79	Vermietung v. beweglichen Sachen	<77>	353	32.834	347	32.542	38	224
80	Vermittlung und Überlassung v. Arbeitskräften	<78>	116	808	112	799	8	7
81	Reisebüros, -veranstalter, Reservierungsdienstl.	<79>	176	3.474	171	3.083	49	237
82	Wach- und Sicherheitsdienste, Detekteien	<80>	50	481	50	409	4	2
83	Gebäudebetreuung, Garten- u. Landschaftsbau	<81>	1.005	17.575	984	13.150	130	358
84	Erbr. v. sonst. wirtschaftl. Dienstleist. a.n.g.	<82>	244	7.309	238	6.600	46	697
<b>85</b>	<b>Erbr. v. sonst. wirtschaftl. Dienstleist.</b>	<b>&lt;N&gt;</b>	<b>1.944</b>	<b>62.481</b>	<b>1.902</b>	<b>56.583</b>	<b>275</b>	<b>1.525</b>
<b>86</b>	<b>Öffentl. Verwalt., Verteidigung, Sozialvers.</b>	<b>&lt;O/84&gt;</b>	<b>436</b>	<b>8.365</b>	<b>425</b>	<b>8.265</b>	<b>96</b>	<b>67</b>
<b>87</b>	<b>Erziehung und Unterricht</b>	<b>&lt;P/85&gt;</b>	<b>512</b>	<b>15.099</b>	<b>497</b>	<b>13.220</b>	<b>142</b>	<b>1.425</b>
88	Gesundheitswesen	<86>	1.730	16.807	1.636	14.546	387	927
89	Heime	<87>	44	129	41	86	12	36
90	Sozialwesen	<88>	88	1.330	86	1.116	32	208
<b>91</b>	<b>Gesundheits- und Sozialwesen</b>	<b>&lt;Q&gt;</b>	<b>1.862</b>	<b>18.266</b>	<b>1.763</b>	<b>15.748</b>	<b>431</b>	<b>1.171</b>
92	Kreative, künstler., unterhaltende Tätigkeiten	<90>	199	6.694	194	6.488	45	81
93	Bibliotheken, Museen, botan. u. zoolog. Gärten	<91>	48	1.298	48	1.149	22	98
94	Spiel-, Wett- und Lotteriewesen	<92>	16	689	15	689	1	0
95	Dienstleist. d. Sports, d. Unterhaltung u. Erholung	<93>	608	22.724	602	21.684	196	507
<b>96</b>	<b>Kunst, Unterhaltung und Erholung</b>	<b>&lt;R&gt;</b>	<b>871</b>	<b>31.405</b>	<b>859</b>	<b>30.010</b>	<b>264</b>	<b>686</b>
97	Interessenvertretungen, kirchl. Vereinigungen	<94>	164	3.666	153	2.700	76	539
98	Rep. v. EDV-Geräten u. Gebrauchsgütern	<95>	128	10.103	128	10.091	13	10
99	Erbr. v. sonst. überwiegend pers. Dienstleistg.	<96>	774	16.319	769	15.100	185	987
<b>100</b>	<b>Erbringung v. sonst. Dienstleistg.</b>	<b>&lt;S&gt;</b>	<b>1.066</b>	<b>30.088</b>	<b>1.050</b>	<b>27.891</b>	<b>274</b>	<b>1.536</b>
101	Nicht zuordenbar		-	-	-	-	-	-
<b>102</b>	<b>INSGESAMT</b>		<b>51.353</b>	<b>2.661.560</b>	<b>49.777</b>	<b>2.360.066</b>	<b>11.424</b>	<b>211.264</b>

# Umsatzsteuerstatistik 2019

## 8.1 Ausgewählte Merkmale nach Wirtschaftsabteilungen der ÖNACE 2008 und Umsatzstufen

Umsatzsteuer (brutto)	Erwerbsteuer	Abziehbare Vorsteuer insgesamt	darunter Einfuhr- umsatzsteuer		darunter aus innergemein- schaftlichem Erwerb		Zahllast Gutschrift (-) (Saldo)		Zeile
			Fälle	1.000 EUR	Fälle	1.000 EUR	Fälle	1.000 EUR	
<b>300.000 EUR bis unter 1 Mio. EUR</b>									
56.623	2.090	-64.015	35	-2.626	172	-1.945	320	-5.295	53
6.088	37	-3.113	1	0	22	-37	55	3.012	54
<b>266.846</b>	<b>6.763</b>	<b>-206.863</b>	<b>90</b>	<b>-2.836</b>	<b>1.399</b>	<b>-6.589</b>	<b>2.569</b>	<b>66.737</b>	<b>55</b>
251.937	4.310	-195.870	52	-96	2.662	-4.227	3.607	59.928	56
466.801	10.398	-290.444	154	-460	4.731	-10.296	6.437	186.663	57
<b>718.738</b>	<b>14.708</b>	<b>-486.314</b>	<b>206</b>	<b>-556</b>	<b>7.393</b>	<b>-14.523</b>	<b>10.044</b>	<b>246.591</b>	<b>58</b>
24.971	1.068	-16.265	22	-142	168	-1.067	242	9.758	59
23.004	530	-15.192	25	-61	158	-530	210	8.295	60
1.747	5	-1.024	1	0	11	-5	16	727	61
7.929	300	-5.665	9	-7	45	-297	68	2.564	62
156.232	7.494	-91.191	162	-405	1.098	-7.473	1.351	72.507	63
43.162	1.931	-32.323	36	-219	256	-1.929	335	12.758	64
<b>257.045</b>	<b>11.328</b>	<b>-161.660</b>	<b>255</b>	<b>-834</b>	<b>1.736</b>	<b>-11.301</b>	<b>2.222</b>	<b>106.609</b>	<b>65</b>
73.121	1.350	-57.882	8	-164	118	-866	691	16.270	66
1.954	30	-574	-	-	1	-19	7	1.410	67
20.939	481	-12.074	4	-16	77	-474	164	9.440	68
<b>96.014</b>	<b>1.861</b>	<b>-70.530</b>	<b>12</b>	<b>-180</b>	<b>196</b>	<b>-1.359</b>	<b>862</b>	<b>27.120</b>	<b>69</b>
<b>522.311</b>	<b>5.339</b>	<b>-447.888</b>	<b>54</b>	<b>-385</b>	<b>1.303</b>	<b>-5.067</b>	<b>6.418</b>	<b>79.039</b>	<b>70</b>
316.554	544	-81.328	18	-11	1.062	-517	2.906	235.795	71
198.408	4.086	-122.528	60	-422	920	-4.046	1.807	79.890	72
298.174	9.291	-152.020	118	-1.466	1.695	-9.229	2.767	155.490	73
37.228	1.850	-48.768	35	-824	89	-1.846	117	-9.723	74
148.618	8.075	-95.603	98	-1.739	950	-8.047	1.324	60.894	75
45.860	3.417	-27.410	37	-562	331	-3.391	456	21.861	76
28.424	405	-12.182	10	-10	294	-402	340	16.645	77
<b>1.073.266</b>	<b>27.668</b>	<b>-539.839</b>	<b>376</b>	<b>-5.034</b>	<b>5.341</b>	<b>-27.478</b>	<b>9.717</b>	<b>560.852</b>	<b>78</b>
57.437	6.533	-49.055	41	-270	350	-6.502	525	14.935	79
20.645	161	-7.344	8	-101	115	-160	252	13.465	80
21.821	664	-33.346	10	-9	173	-523	297	-10.872	81
8.591	91	-2.264	3	-1	50	-88	74	6.418	82
146.913	3.169	-54.739	36	-120	987	-3.154	1.520	95.260	83
39.992	1.390	-28.575	25	-53	243	-1.387	349	12.781	84
<b>295.399</b>	<b>12.008</b>	<b>-175.323</b>	<b>123</b>	<b>-554</b>	<b>1.918</b>	<b>-11.814</b>	<b>3.017</b>	<b>131.987</b>	<b>85</b>
<b>64.048</b>	<b>1.664</b>	<b>-112.237</b>	<b>5</b>	<b>-8</b>	<b>380</b>	<b>-274</b>	<b>974</b>	<b>-46.561</b>	<b>86</b>
<b>71.476</b>	<b>2.845</b>	<b>-35.045</b>	<b>45</b>	<b>-225</b>	<b>494</b>	<b>-1.967</b>	<b>723</b>	<b>39.289</b>	<b>87</b>
58.870	3.023	-40.797	16	-19	765	-1.116	3.636	21.064	88
5.446	22	-2.593	-	-	43	-18	79	2.875	89
12.945	245	-7.708	5	-4	84	-241	168	5.482	90
<b>77.261</b>	<b>3.290</b>	<b>-51.098</b>	<b>21</b>	<b>-23</b>	<b>892</b>	<b>-1.375</b>	<b>3.883</b>	<b>29.421</b>	<b>91</b>
23.413	1.321	-17.238	26	-96	199	-1.313	268	7.520	92
4.334	244	-8.841	4	-24	48	-243	54	-4.264	93
2.174	138	-3.294	3	-17	14	-137	28	-966	94
71.449	4.408	-48.664	60	-232	604	-4.387	701	27.409	95
<b>101.370</b>	<b>6.111</b>	<b>-78.037</b>	<b>93</b>	<b>-369</b>	<b>865</b>	<b>-6.080</b>	<b>1.051</b>	<b>29.699</b>	<b>96</b>
23.706	652	-22.559	11	-31	140	-440	308	1.816	97
13.403	2.019	-8.445	24	-75	128	-2.018	137	6.933	98
84.095	3.147	-33.847	67	-523	773	-3.145	905	53.398	99
<b>121.204</b>	<b>5.818</b>	<b>-64.851</b>	<b>102</b>	<b>-629</b>	<b>1.041</b>	<b>-5.603</b>	<b>1.350</b>	<b>62.147</b>	<b>100</b>
-	-	-	-	-	-	-	-	-	101
<b>7.026.883</b>	<b>503.625</b>	<b>-4.938.882</b>	<b>4.713</b>	<b>-58.962</b>	<b>49.658</b>	<b>-495.528</b>	<b>77.855</b>	<b>2.588.730</b>	<b>102</b>

# Umsatzsteuerstatistik 2019

## 8.1 Ausgewählte Merkmale nach Wirtschaftsabteilungen der ÖNACE 2008 und Umsatzstufen

Zeile	Wirtschaftsabteilungen der ÖNACE 2008	Veran- lagungs- fälle	Steuerbarer Umsatz	Reverse-Charge- Umsatz		Steuerfreier Umsatz		
			1.000 EUR	Fälle	1.000 EUR	Fälle	1.000 EUR	
<b>1 Mio. EUR bis unter 3 Mio. EUR</b>								
1	Landwirtschaft, Jagd	<01>	318	514.683	88	6.027	160	39.510
2	Forstwirtschaft	<02>	114	183.922	40	3.907	55	5.284
3	Fischerei und Fischzucht	<03>	6	12.309	2	14	5	630
<b>4</b>	<b>Land- und Forstwirtschaft, Fischerei</b>	<b>&lt;A&gt;</b>	<b>438</b>	<b>710.914</b>	<b>130</b>	<b>9.948</b>	<b>220</b>	<b>45.424</b>
5	Kohlenbergbau	<05>	-	-	-	-	-	-
6	Gewinnung von Erdöl und Erdgas	<06>	-	-	-	-	-	-
7	Erzbergbau	<07>	-	-	-	-	-	-
8	Gew.v.Steinen u.Erden,sonstiger Bergbau	<08>	75	137.160	42	4.889	34	8.290
9	Erbr. v. Dienstleistungen für den Bergbau	<09>	5	9.808	1	2.845	4	3.400
<b>10</b>	<b>Bergbau, Gewinnung v.Steinen u.Erden</b>	<b>&lt;B&gt;</b>	<b>80</b>	<b>146.968</b>	<b>43</b>	<b>7.734</b>	<b>38</b>	<b>11.690</b>
11	H.v.Nahrungs-u.Futtermitteln	<10>	563	936.450	54	1.170	259	40.852
12	Getränkeherstellung	<11>	50	92.995	3	1	43	15.886
13	Tabakverarbeitung	<12>	-	-	-	-	-	-
14	Herstellung von Textilien	<13>	55	104.918	10	852	52	49.741
15	Herstellung von Bekleidung	<14>	25	41.411	1	0	22	10.363
16	Herstellung von Leder(waren) und Schuhen	<15>	17	28.169	2	1	15	5.408
17	Herst. v. Holz-, Flecht-, Korb- und Korkwaren	<16>	311	539.123	195	29.949	191	83.672
18	Herstellung v. Papier, Pappe und Waren daraus	<17>	21	41.181	11	426	21	12.549
19	H. v. Druckerz., Vervielf. v. bsp. Datenträgern	<18>	122	202.082	55	678	104	19.668
20	Kokerei und Mineralölverarbeitung	<19>	1	G	G	G	G	G
21	Herstellung von chemischen Erzeugnissen	<20>	54	97.831	12	3.727	47	34.705
22	Herstellung von pharmazeutischen Erzeugnissen	<21>	14	24.971	1	11	8	7.816
23	Herstellung von Gummi und Kunststoffwaren	<22>	130	238.451	52	6.719	117	71.803
24	H. v. Glas, Keramik, Bearb. v. Steinen u. Erden	<23>	154	287.159	82	23.249	71	23.139
25	Metallerzeugung und Bearbeitung	<24>	20	34.047	15	7.876	13	12.009
26	Herstellung von Metallerzeugnissen	<25>	607	1.079.608	481	123.268	373	103.886
27	H. v. EDV-Geräten, elektron. u. opt. Erzeugnissen	<26>	86	154.460	25	6.929	70	62.691
28	Herstellung von elektrischen Ausrüstungen	<27>	84	164.148	51	8.927	65	41.507
29	Maschinenbau	<28>	244	438.228	134	27.983	204	146.453
30	H.v.Kraftwagen und Kraftwagenteilen	<29>	44	79.280	18	146	27	17.666
31	Sonstiger Fahrzeugbau	<30>	16	G	G	G	G	G
32	Herstellung von Möbeln	<31>	330	546.525	251	41.164	162	28.791
33	Herstellung von sonstigen Waren	<32>	132	214.054	23	4.905	103	73.414
34	Rep. u. Install. v. Maschinen u. Ausrüstungen	<33>	266	439.424	153	20.558	166	33.750
<b>35</b>	<b>Herstellung von Waren</b>	<b>&lt;C&gt;</b>	<b>3.346</b>	<b>5.814.438</b>	<b>1.634</b>	<b>308.566</b>	<b>2.148</b>	<b>912.251</b>
36	Energieversorgung	<35>	190	322.256	126	128.736	40	5.372
37	Wasserversorgung	<36>	31	54.430	13	761	3	500
38	Abwasserentsorgung	<37>	134	225.777	61	7.582	17	463
39	Sammlung, Behandlung, Beseitigung v. Abfällen	<38>	142	271.915	101	22.286	43	12.340
40	Beseitig. v. Umweltverschmutzung, Entsorgung	<39>	-	-	-	-	-	-
<b>41</b>	<b>Energie- und Wasserversorgung</b>	<b>&lt;D, E&gt;</b>	<b>497</b>	<b>874.378</b>	<b>301</b>	<b>159.365</b>	<b>103</b>	<b>18.675</b>
42	Hochbau	<41>	1.103	1.982.626	571	235.517	365	398.153
43	Tiefbau	<42>	227	411.505	122	90.232	28	1.403
44	Vorbereitende Baustellenarbeiten, Bauinstallation	<43>	3.913	6.569.951	3.608	1.543.287	900	80.109
<b>45</b>	<b>Bau</b>	<b>&lt;F&gt;</b>	<b>5.243</b>	<b>8.964.082</b>	<b>4.301</b>	<b>1.869.036</b>	<b>1.293</b>	<b>479.665</b>
46	Handel, Instandhaltung u. Reparatur v. Kfz	<45>	1.389	2.449.296	520	4.277	902	157.241
47	Großhandel (ohne Handel mit Kfz)	<46>	3.437	6.106.881	723	260.087	2.548	1.154.770
48	Einzelhandel (ohne Handel mit Kfz)	<47>	5.324	8.960.553	658	81.416	3.282	402.446
<b>49</b>	<b>Handel; Instandhaltung u. Reparatur v. Kfz</b>	<b>&lt;G&gt;</b>	<b>10.150</b>	<b>17.516.730</b>	<b>1.901</b>	<b>345.780</b>	<b>6.732</b>	<b>1.714.457</b>
50	Landverkehr, Transport in Rohrfernleitungen	<49>	1.131	1.942.427	354	68.751	509	51.755
51	Schifffahrt	<50>	15	23.337	3	1.302	10	11.152
52	Luftfahrt	<51>	23	38.940	1	48	23	32.458



# Umsatzsteuerstatistik 2019

## 8.1 Ausgewählte Merkmale nach Wirtschaftsabteilungen der ÖNACE 2008 und Umsatzstufen

darunter gem. § 6 Abs. 1 Z. 1 in Verbindung mit § 7 Ausfuhrlieferungen		darunter gem. Art. 6 Abs. 1 Z. 1 u. 2 innergemeinschaftliche Lieferungen		Steuerpflichtiger Umsatz		darunter versteuert mit 20 % (Normalsteuersatz)		darunter versteuert mit 10 % (ermäßigter Steuersatz)		Zeile
Fälle	1.000 EUR	Fälle	1.000 EUR	Fälle	1.000 EUR	Fälle	1.000 EUR	Fälle	1.000 EUR	
<b>1 Mio. EUR bis unter 3 Mio. EUR</b>										
66	5.153	127	22.727	318	469.147	300	139.046	259	165.145	1
13	608	31	2.080	114	174.731	114	143.788	63	7.424	2
1	40	5	524	6	11.665	6	894	6	10.551	3
<b>80</b>	<b>5.801</b>	<b>163</b>	<b>25.331</b>	<b>438</b>	<b>655.543</b>	<b>420</b>	<b>283.728</b>	<b>328</b>	<b>183.120</b>	<b>4</b>
-	-	-	-	-	-	-	-	-	-	5
-	-	-	-	-	-	-	-	-	-	6
-	-	-	-	-	-	-	-	-	-	7
8	673	29	6.219	75	123.981	75	122.364	24	1.575	8
-	-	3	2.091	3	3.563	3	3.547	1	0	9
<b>8</b>	<b>673</b>	<b>32</b>	<b>8.310</b>	<b>78</b>	<b>127.544</b>	<b>78</b>	<b>125.911</b>	<b>25</b>	<b>1.575</b>	<b>10</b>
89	4.501	206	36.084	562	894.428	554	112.360	552	762.761	11
25	4.720	41	11.107	49	77.109	49	72.413	35	4.495	12
-	-	-	-	-	-	-	-	-	-	13
42	14.740	51	34.229	55	54.326	55	53.958	16	366	14
17	3.943	20	6.420	25	31.048	25	31.033	4	15	15
9	1.066	15	4.337	17	22.760	17	22.287	6	472	16
72	7.828	168	72.783	311	425.502	309	381.952	89	1.160	17
11	2.413	21	9.893	20	28.205	20	28.200	1	5	18
65	5.276	95	13.278	121	181.736	121	170.380	80	11.355	19
G	G	G	G	G	G	G	G	G	G	20
39	8.227	45	26.454	52	59.399	52	56.993	18	1.912	21
3	288	8	7.528	13	17.144	10	8.795	8	8.191	22
77	14.929	111	56.753	127	159.929	127	159.834	17	86	23
36	5.539	59	17.414	152	240.772	152	237.498	34	2.686	24
5	2.305	11	8.197	14	14.162	14	13.987	5	74	25
180	25.122	330	78.482	601	852.455	601	850.541	89	1.807	26
53	21.318	68	41.369	83	84.841	83	84.791	8	50	27
44	9.374	61	30.509	83	113.714	83	113.644	5	70	28
137	39.730	193	106.570	237	263.792	237	263.459	39	333	29
16	1.972	26	15.102	42	61.468	41	58.833	8	2.633	30
G	G	G	G	G	G	G	G	G	G	31
74	8.609	135	19.820	330	476.570	330	474.120	75	1.118	32
56	9.756	65	19.550	106	135.735	106	135.414	28	312	33
74	9.328	148	22.824	264	385.116	264	384.875	36	230	34
<b>1.136</b>	<b>205.177</b>	<b>1.891</b>	<b>650.992</b>	<b>3.281</b>	<b>4.593.626</b>	<b>3.267</b>	<b>3.728.781</b>	<b>1.155</b>	<b>800.132</b>	<b>35</b>
6	1.461	16	3.822	173	188.147	173	175.428	40	4.712	36
1	2	-	-	31	53.169	30	6.968	29	46.201	37
2	0	13	462	134	217.732	123	42.483	131	174.902	38
12	379	33	11.864	142	237.289	134	63.463	128	170.558	39
-	-	-	-	-	-	-	-	-	-	40
<b>21</b>	<b>1.842</b>	<b>62</b>	<b>16.148</b>	<b>480</b>	<b>696.337</b>	<b>460</b>	<b>288.342</b>	<b>328</b>	<b>396.373</b>	<b>41</b>
49	12.088	28	605	1.021	1.348.955	1.011	1.327.616	223	20.699	42
13	404	13	486	216	319.870	216	319.253	14	419	43
336	13.188	578	34.607	3.869	4.946.556	3.864	4.921.363	749	19.308	44
<b>398</b>	<b>25.680</b>	<b>619</b>	<b>35.698</b>	<b>5.106</b>	<b>6.615.381</b>	<b>5.091</b>	<b>6.568.232</b>	<b>986</b>	<b>40.426</b>	<b>45</b>
361	38.670	733	109.825	1.375	2.287.777	1.375	2.278.033	326	5.460	46
1.297	302.949	2.352	822.014	3.323	4.692.024	3.240	3.888.392	1.073	593.649	47
1.464	120.230	1.248	174.658	5.306	8.476.691	5.282	5.947.994	3.615	2.334.972	48
<b>3.122</b>	<b>461.849</b>	<b>4.333</b>	<b>1.106.497</b>	<b>10.004</b>	<b>15.456.492</b>	<b>9.897</b>	<b>12.114.419</b>	<b>5.014</b>	<b>2.934.081</b>	<b>49</b>
175	13.604	345	16.982	1.129	1.821.921	1.118	1.465.161	519	344.736	50
1	64	-	-	10	10.883	8	4.552	8	6.073	51
3	429	1	18	13	6.435	13	5.373	3	221	52

# Umsatzsteuerstatistik 2019

## 8.1 Ausgewählte Merkmale nach Wirtschaftsabteilungen der ÖNACE 2008 und Umsatzstufen

Zeile	Wirtschaftsabteilungen der ÖNACE 2008	Innergemein- schaftlicher Erwerb		darunter steuerpflichtig				
				versteuert mit 20 %		versteuert mit 10 %		
		Fälle	1.000 EUR	Fälle	1.000 EUR	Fälle	1.000 EUR	
<b>1 Mio. EUR bis unter 3 Mio. EUR</b>								
1	Landwirtschaft, Jagd	<01>	282	46.667	278	21.730	132	9.480
2	Forstwirtschaft	<02>	85	8.126	84	6.253	22	16
3	Fischerei und Fischzucht	<03>	6	2.743	5	134	5	1.926
<b>4</b>	<b>Land- und Forstwirtschaft, Fischerei</b>	<b>&lt;A&gt;</b>	<b>373</b>	<b>57.536</b>	<b>367</b>	<b>28.117</b>	<b>159</b>	<b>11.422</b>
5	Kohlenbergbau	<05>	-	-	-	-	-	-
6	Gewinnung von Erdöl und Erdgas	<06>	-	-	-	-	-	-
7	Erzbergbau	<07>	-	-	-	-	-	-
8	Gew.v.Steinen u.Erden,sonstiger Bergbau	<08>	62	2.765	60	2.763	7	1
9	Erbr. v. Dienstleistungen für den Bergbau	<09>	4	956	4	956	-	-
<b>10</b>	<b>Bergbau, Gewinnung v.Steinen u.Erden</b>	<b>&lt;B&gt;</b>	<b>66</b>	<b>3.721</b>	<b>64</b>	<b>3.719</b>	<b>7</b>	<b>1</b>
11	H.v.Nahrungs-u.Futtermitteln	<10>	522	49.358	505	21.092	346	26.029
12	Getränkeherstellung	<11>	45	9.996	45	9.303	27	664
13	Tabakverarbeitung	<12>	-	-	-	-	-	-
14	Herstellung von Textilien	<13>	54	20.812	54	20.771	12	6
15	Herstellung von Bekleidung	<14>	24	7.624	24	7.622	6	2
16	Herstellung von Leder(waren) und Schuhen	<15>	14	9.063	14	9.062	3	1
17	Herst. v. Holz-, Flecht-, Korb- und Korkwaren	<16>	296	49.581	295	47.263	33	507
18	Herstellung v. Papier, Pappe und Waren daraus	<17>	20	6.727	20	6.723	3	4
19	H. v. Druckerz., Vervielf. v. besp. Datenträgern	<18>	118	16.896	118	16.628	30	248
20	Kokerei und Mineralölverarbeitung	<19>	G	G	G	G	G	G
21	Herstellung von chemischen Erzeugnissen	<20>	53	26.927	53	26.265	15	546
22	Herstellung von pharmazeutischen Erzeugnissen	<21>	10	4.886	9	2.707	4	2.117
23	Herstellung von Gummi und Kunststoffwaren	<22>	126	48.107	126	48.072	24	8
24	H. v. Glas, Keramik, Bearb. v. Steinen u. Erden	<23>	139	26.927	138	26.550	25	260
25	Metallerzeugung und Bearbeitung	<24>	17	5.903	17	5.903	-	-
26	Herstellung von Metallerzeugnissen	<25>	578	91.125	578	90.982	57	19
27	H. v. EDV-Geräten, elektron. u. opt. Erzeugnissen	<26>	84	33.077	83	31.585	14	3
28	Herstellung von elektrischen Ausrüstungen	<27>	77	27.234	76	27.039	13	1
29	Maschinenbau	<28>	236	70.954	235	69.886	30	5
30	H.v.Kraftwagen und Kraftwagenteilen	<29>	34	15.850	34	15.849	6	1
31	Sonstiger Fahrzeugbau	<30>	G	G	G	G	G	G
32	Herstellung von Möbeln	<31>	319	38.602	319	37.865	33	6
33	Herstellung von sonstigen Waren	<32>	123	30.852	122	30.102	39	17
34	Rep. u. Install. v. Maschinen u. Ausrüstungen	<33>	260	54.448	260	54.195	40	8
<b>35</b>	<b>Herstellung von Waren</b>	<b>&lt;C&gt;</b>	<b>3.165</b>	<b>652.814</b>	<b>3.141</b>	<b>613.314</b>	<b>763</b>	<b>30.452</b>
36	Energieversorgung	<35>	119	8.856	114	4.598	16	1.066
37	Wasserversorgung	<36>	18	349	18	349	1	0
38	Abwasserentsorgung	<37>	116	4.264	113	3.710	6	3
39	Sammlung, Behandlung, Beseitigung v. Abfällen	<38>	96	4.946	95	4.633	13	184
40	Beseitig. v. Umweltverschmutzung, Entsorgung	<39>	-	-	-	-	-	-
<b>41</b>	<b>Energie- und Wasserversorgung</b>	<b>&lt;D, E&gt;</b>	<b>349</b>	<b>18.415</b>	<b>340</b>	<b>13.290</b>	<b>36</b>	<b>1.253</b>
42	Hochbau	<41>	580	19.113	569	18.966	32	10
43	Tiefbau	<42>	97	9.000	97	8.999	5	1
44	Vorbereitende Baustellenarbeiten, Bauinstallation	<43>	3.411	207.619	3.396	205.181	255	118
<b>45</b>	<b>Bau</b>	<b>&lt;F&gt;</b>	<b>4.088</b>	<b>235.732</b>	<b>4.062</b>	<b>233.146</b>	<b>292</b>	<b>129</b>
46	Handel, Instandhaltung u. Reparatur v. Kfz	<45>	1.328	399.520	1.320	392.010	133	633
47	Großhandel (ohne Handel mit Kfz)	<46>	3.082	1.896.283	2.974	1.658.212	711	191.634
48	Einzelhandel (ohne Handel mit Kfz)	<47>	4.578	1.042.779	4.505	909.558	1.733	91.698
<b>49</b>	<b>Handel; Instandhaltung u. Reparatur v. Kfz</b>	<b>&lt;G&gt;</b>	<b>8.988</b>	<b>3.338.582</b>	<b>8.799</b>	<b>2.959.780</b>	<b>2.577</b>	<b>283.965</b>
50	Landverkehr, Transport in Rohrfernleitungen	<49>	831	32.817	823	30.500	55	215
51	Schifffahrt	<50>	9	308	9	308	1	0
52	Luftfahrt	<51>	9	5.915	9	5.897	1	18

# Umsatzsteuerstatistik 2019

## 8.1 Ausgewählte Merkmale nach Wirtschaftsabteilungen der ÖNACE 2008 und Umsatzstufen

Umsatzsteuer (brutto)	Erwerbsteuer	Abziehbare Vorsteuer insgesamt	darunter Einfuhr- umsatzsteuer		darunter aus innergemein- schaftlichem Erwerb		Zahllast Gutschrift (-) (Saldo)		Zeile
			Fälle	1.000 EUR	Fälle	1.000 EUR	Fälle	1.000 EUR	
<b>1 Mio. EUR bis unter 3 Mio. EUR</b>									
66.578	7.273	-63.774	28	-269	282	-7.268	318	10.073	1
33.373	1.491	-23.212	6	-20	85	-1.486	114	11.650	2
1.266	308	-2.427	-	-	6	-301	6	-856	3
<b>101.217</b>	<b>9.072</b>	<b>-89.413</b>	<b>34</b>	<b>-289</b>	<b>373</b>	<b>-9.055</b>	<b>438</b>	<b>20.867</b>	<b>4</b>
-	-	-	-	-	-	-	-	-	5
-	-	-	-	-	-	-	-	-	6
-	-	-	-	-	-	-	-	-	7
24.900	553	-16.395	4	-26	62	-553	75	9.058	8
1.098	191	-838	-	-	4	-191	4	452	9
<b>25.998</b>	<b>744</b>	<b>-17.233</b>	<b>4</b>	<b>-26</b>	<b>66</b>	<b>-744</b>	<b>79</b>	<b>9.510</b>	<b>10</b>
101.996	7.109	-81.220	59	-468	522	-7.102	563	27.873	11
15.473	1.930	-12.903	11	-69	45	-1.930	50	4.499	12
-	-	-	-	-	-	-	-	-	13
11.500	4.155	-12.585	40	-1.231	54	-4.155	55	3.080	14
7.226	1.525	-5.547	15	-864	24	-1.525	25	3.204	15
4.640	1.813	-3.808	9	-126	14	-1.812	17	2.644	16
87.041	9.825	-70.088	42	-558	296	-9.812	311	26.784	17
5.824	1.345	-6.327	11	-475	20	-1.345	21	842	18
35.865	3.351	-22.079	33	-119	117	-3.350	122	17.136	19
G	G	G	G	G	G	G	G	G	20
12.138	5.323	-13.331	21	-575	52	-5.299	52	4.129	21
2.918	761	-2.218	6	-268	10	-761	14	1.458	22
33.817	9.615	-32.452	53	-1.121	126	-9.612	130	10.981	23
50.887	5.338	-39.098	38	-796	139	-5.328	154	16.721	24
3.313	1.181	-3.894	4	-578	17	-1.180	18	600	25
197.986	18.199	-127.971	165	-4.038	577	-18.159	604	88.314	26
19.267	6.317	-23.784	62	-3.331	83	-6.308	85	1.759	27
23.762	5.408	-21.217	49	-1.296	76	-5.408	84	7.947	28
58.633	14.110	-57.807	119	-1.590	236	-14.097	242	14.994	29
12.507	3.170	-11.647	11	-760	34	-3.170	44	4.201	30
G	G	G	G	G	G	G	G	G	31
101.701	7.678	-69.002	48	-594	319	-7.662	330	40.380	32
29.466	6.022	-22.093	38	-994	98	-5.819	126	13.394	33
86.130	10.840	-60.988	86	-1.676	260	-10.818	266	36.021	34
<b>905.017</b>	<b>126.585</b>	<b>-705.002</b>	<b>934</b>	<b>-22.388</b>	<b>3.135</b>	<b>-126.222</b>	<b>3.330</b>	<b>326.512</b>	<b>35</b>
40.879	1.442	-48.032	3	-2	118	-1.442	189	-5.721	36
6.033	70	-8.107	2	-1	18	-70	31	-1.989	37
26.763	841	-25.040	10	-5	112	-835	134	2.542	38
33.487	962	-30.960	6	-7	95	-960	142	3.486	39
-	-	-	-	-	-	-	-	-	40
<b>107.162</b>	<b>3.315</b>	<b>-112.139</b>	<b>21</b>	<b>-15</b>	<b>343</b>	<b>-3.307</b>	<b>496</b>	<b>-1.682</b>	<b>41</b>
363.686	3.795	-206.962	30	-244	547	-3.639	1.064	159.921	42
132.650	1.800	-90.239	12	-51	96	-1.796	223	44.055	43
1.123.285	41.387	-727.710	290	-2.448	3.393	-41.199	3.911	436.697	44
<b>1.619.621</b>	<b>46.982</b>	<b>-1.024.911</b>	<b>332</b>	<b>-2.743</b>	<b>4.036</b>	<b>-46.634</b>	<b>5.198</b>	<b>640.673</b>	<b>45</b>
460.729	78.732	-365.948	172	-5.781	1.319	-78.581	1.385	173.064	46
937.408	356.035	-905.746	1.246	-72.169	3.068	-355.390	3.418	386.250	47
1.487.328	196.377	-1.182.738	625	-17.706	4.559	-195.491	5.322	501.231	48
<b>2.885.465</b>	<b>631.144</b>	<b>-2.454.432</b>	<b>2.043</b>	<b>-95.656</b>	<b>8.946</b>	<b>-629.462</b>	<b>10.125</b>	<b>1.060.545</b>	<b>49</b>
349.804	6.380	-237.029	38	-131	826	-6.325	1.130	119.086	50
1.593	62	-1.887	-	-	9	-62	15	-233	51
1.763	1.181	-4.733	8	-1.011	9	-1.181	23	-1.789	52

# Umsatzsteuerstatistik 2019

## 8.1 Ausgewählte Merkmale nach Wirtschaftsabteilungen der ÖNACE 2008 und Umsatzstufen

Zeile	Wirtschaftsabteilungen der ÖNACE 2008	Veranlagungsfälle	Steuerbarer Umsatz	Reverse-Charge-Umsatz		Steuerfreier Umsatz		
			1.000 EUR	Fälle	1.000 EUR	Fälle	1.000 EUR	
<b>1 Mio. EUR bis unter 3 Mio. EUR</b>								
53	Lagerei, Erbr. sonst. Dienstleist. f. d. Verkehr	<52>	278	499.049	27	3.049	151	79.046
54	Post-, Kurier- u.. Expressdienste	<53>	26	40.655	2	13	6	138
<b>55</b>	<b>Verkehr und Lagerei</b>	<b>&lt;H&gt;</b>	<b>1.473</b>	<b>2.544.408</b>	<b>387</b>	<b>73.163</b>	<b>699</b>	<b>174.549</b>
56	Beherbergung	<55>	1.620	2.695.917	106	825	367	42.344
57	Gastronomie	<56>	1.497	2.374.903	42	450	249	18.918
<b>58</b>	<b>Beherbergung und Gastronomie</b>	<b>&lt;I&gt;</b>	<b>3.117</b>	<b>5.070.820</b>	<b>148</b>	<b>1.275</b>	<b>616</b>	<b>61.262</b>
59	Verlagswesen	<58>	115	194.633	14	4.034	63	12.537
60	Herst., Verleih, Vertrieb v. Filmen; Kinos u.a.	<59>	91	162.171	9	477	24	4.847
61	Rundfunkveranstalter	<60>	7	10.986	-	-	1	12
62	Telekommunikation	<61>	42	64.966	10	1.250	12	1.423
63	Erbr. v. Dienstleist. d. Informationstechnologie	<62>	584	986.139	80	26.154	257	66.777
64	Informationsdienstleistungen	<63>	139	233.232	13	2.005	50	10.423
<b>65</b>	<b>Information und Kommunikation</b>	<b>&lt;J&gt;</b>	<b>978</b>	<b>1.652.127</b>	<b>126</b>	<b>33.920</b>	<b>407</b>	<b>96.019</b>
66	Erbr. v. Finanzdienstleistungen	<64>	213	348.264	30	7.904	-	-
67	Versicherungswesen (ohne Sozialversicherung)	<65>	6	13.098	2	17	-	-
68	damit verb. Tätigkeiten	<66>	31	54.344	3	20	-	-
<b>69</b>	<b>Finanz- u. Versicherungsdienstleist.</b>	<b>&lt;K&gt;</b>	<b>250</b>	<b>415.706</b>	<b>35</b>	<b>7.941</b>	<b>-</b>	<b>-</b>
<b>70</b>	<b>Grundstücks- und Wohnungswesen</b>	<b>&lt;L/68&gt;</b>	<b>2.358</b>	<b>3.914.458</b>	<b>127</b>	<b>15.390</b>	<b>1.184</b>	<b>1.016.051</b>
71	Rechts-, Steuerberatung, Wirtschaftsprüfung	<69>	1.025	1.609.582	38	1.028	141	6.588
72	Verwaltung v. Unternehmen, Unternehmensberat.	<70>	672	1.126.677	48	13.016	206	86.313
73	Architektur- u. Ingenieurbüros	<71>	1.036	1.681.091	160	40.362	220	90.797
74	Forschung und Entwicklung	<72>	74	125.649	10	1.764	30	19.641
75	Werbung und Marktforschung	<73>	491	846.751	61	38.649	141	43.883
76	Sonstige freiberufliche Tätigkeiten	<74>	121	197.960	25	12.500	48	20.434
77	Veterinärwesen	<75>	45	66.524	2	3	10	204
<b>78</b>	<b>Erbr. v. freiberufl. Dienstleistungen</b>	<b>&lt;M&gt;</b>	<b>3.464</b>	<b>5.654.234</b>	<b>344</b>	<b>107.322</b>	<b>796</b>	<b>267.860</b>
79	Vermietung v. beweglichen Sachen	<77>	205	337.856	56	18.685	114	41.974
80	Vermittlung und Überlassung v. Arbeitskräften	<78>	291	549.351	196	186.419	32	703
81	Reisebüros, -veranstalter, Reservierungsdienstl.	<79>	163	278.062	9	2.123	100	124.230
82	Wach- und Sicherheitsdienste, Detekteien	<80>	34	52.923	4	81	5	37
83	Gebäudebetreuung, Garten- u. Landschaftsbau	<81>	453	725.894	320	79.669	92	9.489
84	Erbr. v. sonst. wirtschaftl. Dienstleist. a.n.g.	<82>	196	338.406	26	7.093	67	14.189
<b>85</b>	<b>Erbr. v. sonst. wirtschaftl. Dienstleist.</b>	<b>&lt;N&gt;</b>	<b>1.342</b>	<b>2.282.492</b>	<b>611</b>	<b>294.070</b>	<b>410</b>	<b>190.622</b>
<b>86</b>	<b>Öffentl. Verwalt., Verteidigung, Sozialvers.</b>	<b>&lt;O/84&gt;</b>	<b>574</b>	<b>954.372</b>	<b>278</b>	<b>6.263</b>	<b>26</b>	<b>5.333</b>
<b>87</b>	<b>Erziehung und Unterricht</b>	<b>&lt;P/85&gt;</b>	<b>229</b>	<b>367.299</b>	<b>19</b>	<b>579</b>	<b>106</b>	<b>85.342</b>
88	Gesundheitswesen	<86>	1.200	1.791.713	17	763	1.051	1.176.173
89	Heime	<87>	176	338.758	9	53	27	19.794
90	Sozialwesen	<88>	109	196.433	9	340	28	11.591
<b>91</b>	<b>Gesundheits- und Sozialwesen</b>	<b>&lt;Q&gt;</b>	<b>1.485</b>	<b>2.326.904</b>	<b>35</b>	<b>1.156</b>	<b>1.106</b>	<b>1.207.558</b>
92	Kreative, künstler., unterhaltende Tätigkeiten	<90>	83	136.566	11	886	33	6.503
93	Bibliotheken, Museen, botan. u. zoolog. Gärten	<91>	39	74.335	6	3.175	21	4.661
94	Spiel-, Wett- und Lotteriewesen	<92>	11	18.730	-	-	7	11.097
95	Dienstleist. d. Sports, d. Unterhaltung u. Erholung	<93>	250	406.561	21	2.320	74	19.377
<b>96</b>	<b>Kunst, Unterhaltung und Erholung</b>	<b>&lt;R&gt;</b>	<b>383</b>	<b>636.192</b>	<b>38</b>	<b>6.381</b>	<b>135</b>	<b>41.638</b>
97	Interessenvertretungen, kirchl. Vereinigungen	<94>	128	216.623	7	50	69	20.696
98	Rep. v. EDV-Geräten u. Gebrauchsgütern	<95>	40	61.173	17	295	18	2.856
99	Erbr. v. sonst. überwiegend pers. Dienstleistg.	<96>	137	206.302	11	1.903	45	9.827
<b>100</b>	<b>Erbringung v. sonst. Dienstleistg.</b>	<b>&lt;S&gt;</b>	<b>305</b>	<b>484.098</b>	<b>35</b>	<b>2.248</b>	<b>132</b>	<b>33.379</b>
101	Nicht zuordenbar		-	-	-	-	-	-
<b>102</b>	<b>INSGESAMT</b>		<b>35.712</b>	<b>60.330.620</b>	<b>10.493</b>	<b>3.250.135</b>	<b>16.151</b>	<b>6.361.769</b>

# Umsatzsteuerstatistik 2019

## 8.1 Ausgewählte Merkmale nach Wirtschaftsabteilungen der ÖNACE 2008 und Umsatzstufen

darunter gem. § 6 Abs. 1 Z. 1 in Verbindung mit § 7 Ausfuhrlieferungen		darunter gem. Art. 6 Abs. 1 Z. 1 u. 2 innergemeinschaftliche Lieferungen		Steuerpflichtiger Umsatz		darunter versteuert mit 20 % (Normalsteuersatz)		darunter versteuert mit 10 % (ermäßigter Steuersatz)		Zellen
Fälle	1.000 EUR	Fälle	1.000 EUR	Fälle	1.000 EUR	Fälle	1.000 EUR	Fälle	1.000 EUR	
<b>1 Mio. EUR bis unter 3 Mio. EUR</b>										
47	17.224	57	20.008	269	416.954	269	405.833	51	9.781	53
1	3	6	135	26	40.504	26	40.408	5	96	54
<b>227</b>	<b>31.324</b>	<b>409</b>	<b>37.143</b>	<b>1.447</b>	<b>2.296.697</b>	<b>1.434</b>	<b>1.921.327</b>	<b>586</b>	<b>360.907</b>	<b>55</b>
123	3.634	34	683	1.619	2.652.748	1.603	467.797	1.603	2.081.483	56
131	3.527	79	2.691	1.495	2.355.535	1.492	944.731	1.469	1.395.386	57
<b>254</b>	<b>7.161</b>	<b>113</b>	<b>3.374</b>	<b>3.114</b>	<b>5.008.283</b>	<b>3.095</b>	<b>1.412.528</b>	<b>3.072</b>	<b>3.476.869</b>	<b>58</b>
42	1.706	47	8.376	113	178.062	110	142.092	79	35.928	59
14	1.800	14	2.813	91	156.846	91	121.414	35	7.668	60
1	12	-	-	7	10.974	7	10.974	-	-	61
7	513	9	909	42	62.294	42	59.520	11	2.774	62
144	26.243	184	32.676	579	893.208	579	891.263	73	1.910	63
24	3.695	30	2.075	139	220.803	138	218.220	24	2.502	64
<b>232</b>	<b>33.969</b>	<b>284</b>	<b>46.849</b>	<b>971</b>	<b>1.522.187</b>	<b>967</b>	<b>1.443.483</b>	<b>222</b>	<b>50.782</b>	<b>65</b>
-	-	-	-	213	340.360	210	291.081	125	45.727	66
-	-	-	-	6	13.080	6	10.921	4	2.160	67
-	-	-	-	31	54.323	31	52.318	11	1.975	68
-	-	-	-	<b>250</b>	<b>407.763</b>	<b>247</b>	<b>354.320</b>	<b>140</b>	<b>49.862</b>	<b>69</b>
<b>103</b>	<b>13.655</b>	<b>50</b>	<b>9.126</b>	<b>2.250</b>	<b>2.883.017</b>	<b>2.218</b>	<b>2.453.035</b>	<b>1.189</b>	<b>423.839</b>	<b>70</b>
72	1.177	28	253	1.025	1.601.966	1.025	1.594.086	197	7.843	71
66	10.843	63	8.148	665	1.027.348	661	998.291	211	24.799	72
108	28.912	112	24.860	1.025	1.549.932	1.023	1.536.772	157	11.605	73
21	11.922	22	6.365	72	104.244	70	92.483	26	11.761	74
70	10.492	96	25.798	483	764.220	477	724.536	139	27.112	75
23	3.869	26	6.069	118	165.026	111	147.618	32	15.103	76
6	101	5	100	45	66.317	44	46.395	44	14.987	77
<b>366</b>	<b>67.316</b>	<b>352</b>	<b>71.593</b>	<b>3.433</b>	<b>5.279.053</b>	<b>3.411</b>	<b>5.140.181</b>	<b>806</b>	<b>113.210</b>	<b>78</b>
41	7.376	73	7.764	196	277.197	193	269.024	44	7.732	79
15	275	14	395	279	362.229	278	360.240	54	1.984	80
19	13.754	14	1.206	156	151.709	151	68.175	121	69.623	81
2	3	2	34	34	52.805	34	52.765	6	40	82
40	1.517	49	3.400	451	636.736	450	593.097	151	17.191	83
26	1.303	39	6.615	195	317.124	192	297.212	64	12.357	84
<b>143</b>	<b>24.228</b>	<b>191</b>	<b>19.414</b>	<b>1.311</b>	<b>1.797.800</b>	<b>1.298</b>	<b>1.640.513</b>	<b>440</b>	<b>108.927</b>	<b>85</b>
<b>1</b>	<b>2</b>	<b>2</b>	<b>19</b>	<b>573</b>	<b>942.777</b>	<b>573</b>	<b>104.804</b>	<b>570</b>	<b>798.417</b>	<b>86</b>
<b>26</b>	<b>1.616</b>	<b>23</b>	<b>1.559</b>	<b>210</b>	<b>281.378</b>	<b>204</b>	<b>233.815</b>	<b>150</b>	<b>46.017</b>	<b>87</b>
37	4.157	8	657	794	614.777	730	79.122	674	533.818	88
11	16	1	0	169	318.912	143	4.233	161	289.954	89
10	108	8	583	106	184.503	87	59.956	85	118.237	90
<b>58</b>	<b>4.281</b>	<b>17</b>	<b>1.240</b>	<b>1.069</b>	<b>1.118.192</b>	<b>960</b>	<b>143.311</b>	<b>920</b>	<b>942.009</b>	<b>91</b>
11	1.358	26	3.168	82	129.177	77	55.014	45	39.056	92
10	2.723	13	1.819	38	66.498	38	23.598	33	31.549	93
2	3	-	-	9	7.633	9	7.531	3	102	94
34	2.717	24	1.726	247	384.863	246	297.984	186	30.496	95
<b>57</b>	<b>6.801</b>	<b>63</b>	<b>6.713</b>	<b>376</b>	<b>588.171</b>	<b>370</b>	<b>384.127</b>	<b>267</b>	<b>101.203</b>	<b>96</b>
16	1.233	21	1.605	126	195.877	117	121.918	109	67.895	97
6	18	15	603	40	58.022	39	56.663	7	1.359	98
20	496	25	5.691	133	194.572	133	178.711	49	8.463	99
<b>42</b>	<b>1.747</b>	<b>61</b>	<b>7.899</b>	<b>299</b>	<b>448.471</b>	<b>289</b>	<b>357.292</b>	<b>165</b>	<b>77.717</b>	<b>100</b>
-	-	-	-	-	-	-	-	-	-	101
<b>6.274</b>	<b>893.124</b>	<b>8.665</b>	<b>2.047.907</b>	<b>34.690</b>	<b>50.718.716</b>	<b>34.279</b>	<b>38.698.148</b>	<b>16.363</b>	<b>10.905.470</b>	<b>102</b>

# Umsatzsteuerstatistik 2019

## 8.1 Ausgewählte Merkmale nach Wirtschaftsabteilungen der ÖNACE 2008 und Umsatzstufen

Zeile	Wirtschaftsabteilungen der ÖNACE 2008	Innergemein- schaftlicher Erwerb		darunter steuerpflichtig				
				versteuert mit 20 %		versteuert mit 10 %		
		Fälle	1.000 EUR	Fälle	1.000 EUR	Fälle	1.000 EUR	
<b>1 Mio. EUR bis unter 3 Mio. EUR</b>								
53	Lagerei, Erbr. sonst. Dienstleist. f. d. Verkehr	<52>	182	17.975	179	13.356	25	2.165
54	Post-, Kurier- u.. Expressdienste	<53>	19	713	19	711	1	0
<b>55</b>	<b>Verkehr und Lagerei</b>	<b>&lt;H&gt;</b>	<b>1.050</b>	<b>57.728</b>	<b>1.039</b>	<b>50.772</b>	<b>83</b>	<b>2.398</b>
56	Beherbergung	<55>	1.474	37.666	1.435	29.121	769	6.071
57	Gastronomie	<56>	1.355	56.641	1.319	25.124	773	31.157
<b>58</b>	<b>Beherbergung und Gastronomie</b>	<b>&lt;I&gt;</b>	<b>2.829</b>	<b>94.307</b>	<b>2.754</b>	<b>54.245</b>	<b>1.542</b>	<b>37.228</b>
59	Verlagswesen	<58>	91	7.625	87	3.627	51	3.997
60	Herst., Verleih, Vertrieb v. Filmen; Kinos u.a.	<59>	86	2.987	86	2.793	28	192
61	Rundfunkveranstalter	<60>	6	70	6	70	-	-
62	Telekommunikation	<61>	40	6.993	40	6.984	6	0
63	Erbr. v. Dienstleist. d. Informationstechnologie	<62>	515	43.593	514	43.063	206	100
64	Informationsdienstleistungen	<63>	121	5.710	120	4.820	43	15
<b>65</b>	<b>Information und Kommunikation</b>	<b>&lt;J&gt;</b>	<b>859</b>	<b>66.978</b>	<b>853</b>	<b>61.357</b>	<b>334</b>	<b>4.304</b>
66	Erbr. v. Finanzdienstleistungen	<64>	93	12.773	84	6.731	31	5.567
67	Versicherungswesen (ohne Sozialversicherung)	<65>	5	450	5	418	4	4
68	damit verb. Tätigkeiten	<66>	22	741	20	732	12	8
<b>69</b>	<b>Finanz- u. Versicherungsdienstleist.</b>	<b>&lt;K&gt;</b>	<b>120</b>	<b>13.964</b>	<b>109</b>	<b>7.881</b>	<b>47</b>	<b>5.579</b>
<b>70</b>	<b>Grundstücks- und Wohnungswesen</b>	<b>&lt;L/68&gt;</b>	<b>666</b>	<b>34.215</b>	<b>646</b>	<b>33.357</b>	<b>85</b>	<b>123</b>
71	Rechts-, Steuerberatung, Wirtschaftsprüfung	<69>	586	1.472	553	1.351	171	96
72	Verwaltung v. Unternehmen, Unternehmensberat.	<70>	433	18.886	413	18.080	158	537
73	Architektur- u. Ingenieurbüros	<71>	802	40.089	767	38.558	351	418
74	Forschung und Entwicklung	<72>	63	19.570	62	19.507	33	60
75	Werbung und Marktforschung	<73>	342	39.733	336	35.084	135	3.142
76	Sonstige freiberufliche Tätigkeiten	<74>	91	26.752	87	20.795	21	5.784
77	Veterinärwesen	<75>	42	1.530	41	838	29	337
<b>78</b>	<b>Erbr. v. freiberufl. Dienstleistungen</b>	<b>&lt;M&gt;</b>	<b>2.359</b>	<b>148.032</b>	<b>2.259</b>	<b>134.213</b>	<b>898</b>	<b>10.374</b>
79	Vermietung v. beweglichen Sachen	<77>	156	33.280	155	31.130	21	83
80	Vermittlung und Überlassung v. Arbeitskräften	<78>	168	1.896	165	1.889	20	6
81	Reisebüros, -veranstalter, Reservierungsdienstl.	<79>	96	5.062	88	4.019	39	166
82	Wach- und Sicherheitsdienste, Detekteien	<80>	27	221	27	220	2	0
83	Gebäudebetreuung, Garten- u. Landschaftsbau	<81>	381	21.260	374	14.522	79	854
84	Erbr. v. sonst. wirtschaftl. Dienstleist. a.n.g.	<82>	149	10.808	147	10.678	34	76
<b>85</b>	<b>Erbr. v. sonst. wirtschaftl. Dienstleist.</b>	<b>&lt;N&gt;</b>	<b>977</b>	<b>72.527</b>	<b>956</b>	<b>62.458</b>	<b>195</b>	<b>1.185</b>
<b>86</b>	<b>Öffentl. Verwalt., Verteidigung, Sozialvers.</b>	<b>&lt;O/84&gt;</b>	<b>363</b>	<b>4.341</b>	<b>357</b>	<b>4.217</b>	<b>135</b>	<b>90</b>
<b>87</b>	<b>Erziehung und Unterricht</b>	<b>&lt;P/85&gt;</b>	<b>188</b>	<b>28.344</b>	<b>184</b>	<b>24.284</b>	<b>82</b>	<b>3.977</b>
88	Gesundheitswesen	<86>	602	16.674	579	13.523	174	2.412
89	Heime	<87>	140	599	136	576	45	21
90	Sozialwesen	<88>	68	678	65	651	23	25
<b>91</b>	<b>Gesundheits- und Sozialwesen</b>	<b>&lt;Q&gt;</b>	<b>810</b>	<b>17.951</b>	<b>780</b>	<b>14.750</b>	<b>242</b>	<b>2.458</b>
92	Kreative, künstler., unterhaltende Tätigkeiten	<90>	70	5.147	70	4.025	33	1.075
93	Bibliotheken, Museen, botan. u. zoolog. Gärten	<91>	34	3.695	34	3.156	27	335
94	Spiel-, Wett- und Lotteriewesen	<92>	7	396	7	367	1	29
95	Dienstleist. d. Sports, d. Unterhaltung u. Erholung	<93>	231	15.127	230	14.205	88	883
<b>96</b>	<b>Kunst, Unterhaltung und Erholung</b>	<b>&lt;R&gt;</b>	<b>342</b>	<b>24.365</b>	<b>341</b>	<b>21.753</b>	<b>149</b>	<b>2.322</b>
97	Interessenvertretungen, kirchl. Vereinigungen	<94>	101	5.698	97	3.621	61	1.888
98	Rep. v. EDV-Geräten u. Gebrauchsgütern	<95>	39	5.672	39	5.655	5	15
99	Erbr. v. sonst. überwiegend pers. Dienstleistg.	<96>	122	10.413	120	10.005	31	85
<b>100</b>	<b>Erbringung v. sonst. Dienstleistg.</b>	<b>&lt;S&gt;</b>	<b>262</b>	<b>21.783</b>	<b>256</b>	<b>19.281</b>	<b>97</b>	<b>1.988</b>
101	Nicht zuordenbar		-	-	-	-	-	-
<b>102</b>	<b>INSGESAMT</b>		<b>27.854</b>	<b>4.891.332</b>	<b>27.307</b>	<b>4.339.934</b>	<b>7.723</b>	<b>399.251</b>

# Umsatzsteuerstatistik 2019

## 8.1 Ausgewählte Merkmale nach Wirtschaftsabteilungen der ÖNACE 2008 und Umsatzstufen

Umsatzsteuer (brutto)	Erwerbsteuer	Abziehbare Vorsteuer insgesamt	darunter Einfuhr- umsatzsteuer		darunter aus innergemein- schaftlichem Erwerb		Zahllast Gutschrift (-) (Saldo)		Zeile
			Fälle	1.000 EUR	Fälle	1.000 EUR	Fälle	1.000 EUR	
<b>1 Mio. EUR bis unter 3 Mio. EUR</b>									
150.623	2.889	-125.006	34	-2.299	180	-2.787	277	28.588	53
8.160	142	-4.142	-	-	19	-142	26	4.161	54
<b>511.943</b>	<b>10.654</b>	<b>-372.797</b>	<b>80</b>	<b>-3.441</b>	<b>1.043</b>	<b>-10.497</b>	<b>1.471</b>	<b>149.813</b>	<b>55</b>
331.976	6.857	-279.846	64	-115	1.465	-6.517	1.620	58.219	56
333.750	8.197	-206.834	77	-186	1.350	-8.170	1.497	135.126	57
<b>665.726</b>	<b>15.054</b>	<b>-486.680</b>	<b>141</b>	<b>-301</b>	<b>2.815</b>	<b>-14.687</b>	<b>3.117</b>	<b>193.345</b>	<b>58</b>
35.489	1.125	-23.280	15	-50	91	-1.125	114	13.320	59
31.417	578	-21.033	16	-13	86	-577	91	10.983	60
2.229	14	-1.261	-	-	6	-14	7	982	61
14.212	1.397	-13.418	16	-77	40	-1.397	42	2.288	62
211.413	8.625	-123.922	108	-986	512	-8.596	584	96.138	63
50.767	966	-26.272	20	-93	121	-962	139	25.462	64
<b>345.527</b>	<b>12.705</b>	<b>-209.186</b>	<b>175</b>	<b>-1.219</b>	<b>856</b>	<b>-12.671</b>	<b>977</b>	<b>149.173</b>	<b>65</b>
69.383	1.962	-48.622	4	-224	67	-1.698	212	23.188	66
2.883	88	-1.144	-	-	-	-	6	1.827	67
24.326	147	-18.017	4	-11	20	-113	31	6.518	68
<b>96.592</b>	<b>2.197</b>	<b>-67.783</b>	<b>8</b>	<b>-235</b>	<b>87</b>	<b>-1.811</b>	<b>249</b>	<b>31.533</b>	<b>69</b>
<b>545.200</b>	<b>6.766</b>	<b>-390.149</b>	<b>46</b>	<b>-711</b>	<b>623</b>	<b>-6.582</b>	<b>2.298</b>	<b>158.297</b>	<b>70</b>
323.482	280	-82.569	15	-183	582	-270	1.025	241.097	71
250.762	3.674	-157.388	37	-199	428	-3.593	668	94.881	72
331.489	7.864	-152.035	94	-1.342	798	-7.787	1.034	187.367	73
23.304	3.907	-22.602	36	-357	63	-2.763	74	4.568	74
165.656	7.460	-101.622	56	-4.538	340	-7.374	488	71.494	75
36.730	4.757	-36.737	14	-708	91	-4.728	120	4.780	76
11.575	247	-5.418	9	-23	41	-239	45	6.404	77
<b>1.142.998</b>	<b>28.189</b>	<b>-558.371</b>	<b>261</b>	<b>-7.350</b>	<b>2.343</b>	<b>-26.754</b>	<b>3.454</b>	<b>610.591</b>	<b>78</b>
57.498	6.234	-42.495	31	-658	153	-6.227	204	21.242	79
76.080	378	-16.296	8	-131	167	-358	291	60.160	80
25.792	914	-33.695	10	-16	95	-910	163	-6.989	81
10.740	44	-2.385	2	-1	26	-44	34	8.399	82
135.488	3.749	-53.420	28	-73	377	-3.745	452	85.830	83
66.794	2.144	-40.049	21	-379	148	-2.113	196	28.896	84
<b>372.392</b>	<b>13.463</b>	<b>-188.340</b>	<b>100</b>	<b>-1.258</b>	<b>966</b>	<b>-13.397</b>	<b>1.340</b>	<b>197.538</b>	<b>85</b>
<b>106.354</b>	<b>854</b>	<b>-158.861</b>	<b>10</b>	<b>-332</b>	<b>331</b>	<b>-545</b>	<b>573</b>	<b>-51.652</b>	<b>86</b>
<b>56.919</b>	<b>5.265</b>	<b>-32.109</b>	<b>15</b>	<b>-298</b>	<b>169</b>	<b>-1.418</b>	<b>218</b>	<b>30.076</b>	<b>87</b>
70.414	2.947	-47.452	14	-37	344	-1.490	972	25.912	88
33.078	117	-17.485	-	-	137	-108	172	15.760	89
24.906	133	-12.812	2	-1	65	-124	107	12.192	90
<b>128.398</b>	<b>3.197</b>	<b>-77.749</b>	<b>16</b>	<b>-38</b>	<b>546</b>	<b>-1.722</b>	<b>1.251</b>	<b>53.864</b>	<b>91</b>
22.641	913	-23.566	18	-115	69	-908	83	67	92
10.005	689	-17.124	9	-8	34	-687	39	-6.431	93
2.034	76	-2.033	-	-	4	-71	11	78	94
74.876	2.930	-53.607	38	-344	229	-2.913	248	24.259	95
<b>109.556</b>	<b>4.608</b>	<b>-96.330</b>	<b>65</b>	<b>-467</b>	<b>336</b>	<b>-4.579</b>	<b>381</b>	<b>17.973</b>	<b>96</b>
33.554	927	-24.652	3	-1	89	-643	127	9.773	97
11.774	1.133	-6.939	8	-23	39	-1.132	40	5.967	98
38.120	2.043	-18.721	15	-137	121	-2.035	135	21.442	99
<b>83.448</b>	<b>4.103</b>	<b>-50.312</b>	<b>26</b>	<b>-161</b>	<b>249</b>	<b>-3.810</b>	<b>302</b>	<b>37.182</b>	<b>100</b>
-	-	-	-	-	-	-	-	-	101
<b>9.809.532</b>	<b>924.893</b>	<b>-7.091.800</b>	<b>4.311</b>	<b>-136.930</b>	<b>27.263</b>	<b>-913.896</b>	<b>35.297</b>	<b>3.634.157</b>	<b>102</b>

# Umsatzsteuerstatistik 2019

## 8.1 Ausgewählte Merkmale nach Wirtschaftsabteilungen der ÖNACE 2008 und Umsatzstufen

Zeile	Wirtschaftsabteilungen der ÖNACE 2008	Veran- lagungs- fälle	Steuerbarer Umsatz	Reverse-Charge- Umsatz		Steuerfreier Umsatz		
			1.000 EUR	Fälle	1.000 EUR	Fälle	1.000 EUR	
<b>3 Mio. EUR bis unter 10 Mio. EUR</b>								
1	Landwirtschaft, Jagd	<01>	71	363.486	30	1.192	54	51.314
2	Forstwirtschaft	<02>	40	203.718	11	450	28	14.578
3	Fischerei und Fischzucht	<03>	2	7.545	1	1	2	634
<b>4</b>	<b>Land- und Forstwirtschaft, Fischerei</b>	<b>&lt;A&gt;</b>	<b>113</b>	<b>574.749</b>	<b>42</b>	<b>1.643</b>	<b>84</b>	<b>66.526</b>
5	Kohlenbergbau	<05>	-	-	-	-	-	-
6	Gewinnung von Erdöl und Erdgas	<06>	-	-	-	-	-	-
7	Erzbergbau	<07>	-	-	-	-	-	-
8	Gew.v.Steinen u.Erden,sonstiger Bergbau	<08>	57	G	G	G	G	G
9	Erbr. v. Dienstleistungen für den Bergbau	<09>	1	G	G	G	G	G
<b>10</b>	<b>Bergbau, Gewinnung v.Steinen u.Erden</b>	<b>&lt;B&gt;</b>	<b>58</b>	<b>330.570</b>	<b>47</b>	<b>22.986</b>	<b>48</b>	<b>42.402</b>
11	H.v.Nahrungs-u.Futtermitteln	<10>	228	1.204.061	49	1.146	158	146.080
12	Getränkeherstellung	<11>	45	268.273	17	110	39	30.784
13	Tabakverarbeitung	<12>	-	-	-	-	-	-
14	Herstellung von Textilien	<13>	38	227.234	10	92	37	112.849
15	Herstellung von Bekleidung	<14>	14	92.063	2	32	13	34.897
16	Herstellung von Leder(waren) und Schuhen	<15>	8	46.110	-	-	8	25.565
17	Herst. v. Holz-, Flecht-, Korb- und Korkwaren	<16>	174	955.221	119	24.806	136	223.531
18	Herstellung v. Papier, Pappe und Waren daraus	<17>	24	137.758	13	277	22	48.633
19	H. v. Druckerz., Vervielf. v. besp. Datenträgern	<18>	65	353.541	41	1.831	63	61.760
20	Kokerei und Mineralölverarbeitung	<19>	3	17.657	2	2	3	2.996
21	Herstellung von chemischen Erzeugnissen	<20>	40	218.295	14	2.756	38	90.340
22	Herstellung von pharmazeutischen Erzeugnissen	<21>	23	146.331	4	5.590	20	56.216
23	Herstellung von Gummi und Kunststoffwaren	<22>	104	610.586	68	11.820	95	229.516
24	H. v. Glas, Keramik, Bearb. v. Steinen u. Erden	<23>	175	1.004.918	91	43.267	90	86.011
25	Metallerzeugung und Bearbeitung	<24>	16	99.095	11	19.733	11	32.272
26	Herstellung von Metallerzeugnissen	<25>	407	2.176.916	348	216.008	313	391.271
27	H. v. EDV-Geräten, elektron. u. opt. Erzeugnissen	<26>	63	337.573	21	4.569	58	186.897
28	Herstellung von elektrischen Ausrüstungen	<27>	59	329.654	33	21.920	51	125.639
29	Maschinenbau	<28>	250	1.387.709	152	36.634	235	662.545
30	H.v.Kraftwagen und Kraftwagenteilen	<29>	35	185.431	22	3.183	30	45.540
31	Sonstiger Fahrzeugbau	<30>	10	46.269	6	41	10	23.320
32	Herstellung von Möbeln	<31>	125	634.523	107	40.261	109	94.553
33	Herstellung von sonstigen Waren	<32>	57	317.295	22	10.296	47	112.285
34	Rep. u. Install. v. Maschinen u. Ausrüstungen	<33>	123	670.975	80	72.088	97	111.385
<b>35</b>	<b>Herstellung von Waren</b>	<b>&lt;C&gt;</b>	<b>2.086</b>	<b>11.467.488</b>	<b>1.232</b>	<b>516.462</b>	<b>1.683</b>	<b>2.934.885</b>
36	Energieversorgung	<35>	127	744.182	105	346.875	22	12.300
37	Wasserversorgung	<36>	9	48.660	6	192	2	16
38	Abwasserentsorgung	<37>	43	223.779	31	12.793	12	5.432
39	Sammlung, Behandlung, Beseitigung v. Abfällen	<38>	146	811.841	126	115.582	67	70.966
40	Beseitig. v. Umweltverschmutzung, Entsorgung	<39>	6	32.088	3	2.261	2	9
<b>41</b>	<b>Energie- und Wasserversorgung</b>	<b>&lt;D, E&gt;</b>	<b>331</b>	<b>1.860.550</b>	<b>271</b>	<b>477.703</b>	<b>105</b>	<b>88.723</b>
42	Hochbau	<41>	678	3.615.941	389	368.062	273	625.337
43	Tiefbau	<42>	159	831.687	105	248.760	26	9.253
44	Vorbereitende Baustellenarbeiten, Bauinstallation	<43>	1.311	6.536.339	1.273	1.937.462	487	94.160
<b>45</b>	<b>Bau</b>	<b>&lt;F&gt;</b>	<b>2.148</b>	<b>10.983.967</b>	<b>1.767</b>	<b>2.554.284</b>	<b>786</b>	<b>728.750</b>
46	Handel, Instandhaltung u. Reparatur v. Kfz	<45>	776	4.186.695	356	11.263	646	290.189
47	Großhandel (ohne Handel mit Kfz)	<46>	2.676	14.687.571	752	536.098	2.207	3.246.695
48	Einzelhandel (ohne Handel mit Kfz)	<47>	1.935	9.294.277	290	79.964	1.109	459.542
<b>49</b>	<b>Handel; Instandhaltung u. Reparatur v. Kfz</b>	<b>&lt;G&gt;</b>	<b>5.387</b>	<b>28.168.543</b>	<b>1.398</b>	<b>627.325</b>	<b>3.962</b>	<b>3.996.426</b>
50	Landverkehr, Transport in Rohrfernleitungen	<49>	541	2.854.859	234	114.176	307	61.565
51	Schifffahrt	<50>	9	55.314	-	-	8	31.372
52	Luftfahrt	<51>	34	177.647	2	4	31	132.599



# Umsatzsteuerstatistik 2019

## 8.1 Ausgewählte Merkmale nach Wirtschaftsabteilungen der ÖNACE 2008 und Umsatzstufen

darunter gem. § 6 Abs. 1 Z. 1 in Verbindung mit § 7 Ausfuhrlieferungen		darunter gem. Art. 6 Abs. 1 Z. 1 u. 2 innergemeinschaftliche Lieferungen		Steuerpflichtiger Umsatz		darunter versteuert mit 20 % (Normalsteuersatz)		darunter versteuert mit 10 % (ermäßigter Steuersatz)		Zeile
Fälle	1.000 EUR	Fälle	1.000 EUR	Fälle	1.000 EUR	Fälle	1.000 EUR	Fälle	1.000 EUR	
<b>3 Mio. EUR bis unter 10 Mio. EUR</b>										
25	10.702	47	23.681	71	310.980	71	79.318	62	106.012	1
6	259	18	4.531	40	188.690	40	157.206	29	12.794	2
-	-	2	634	2	6.910	2	83	2	6.793	3
<b>31</b>	<b>10.961</b>	<b>67</b>	<b>28.846</b>	<b>113</b>	<b>506.580</b>	<b>113</b>	<b>236.607</b>	<b>93</b>	<b>125.599</b>	<b>4</b>
-	-	-	-	-	-	-	-	-	-	5
-	-	-	-	-	-	-	-	-	-	6
-	-	-	-	-	-	-	-	-	-	7
G	G	G	G	G	G	G	G	G	G	8
G	G	G	G	G	G	G	G	G	G	9
<b>23</b>	<b>6.294</b>	<b>44</b>	<b>36.108</b>	<b>58</b>	<b>265.181</b>	<b>58</b>	<b>254.986</b>	<b>37</b>	<b>10.096</b>	<b>10</b>
73	24.510	145	117.145	226	1.056.835	218	129.025	222	871.893	11
24	11.914	36	18.693	45	237.379	45	229.096	42	7.497	12
-	-	-	-	-	-	-	-	-	-	13
32	28.553	35	82.053	37	114.294	37	113.936	11	357	14
13	5.557	13	29.340	14	57.134	14	56.674	5	460	15
8	6.193	8	19.372	8	20.545	8	20.545	-	-	16
76	46.338	133	168.810	174	706.885	174	651.443	60	1.993	17
17	7.997	22	40.373	24	88.847	24	88.695	8	152	18
47	8.613	59	50.315	65	289.950	65	252.105	53	37.845	19
3	200	3	2.796	3	14.658	3	14.645	1	13	20
26	18.255	36	71.031	39	125.198	39	118.383	16	3.942	21
13	12.762	19	40.905	20	84.525	19	29.140	16	55.384	22
74	50.347	94	179.135	104	369.250	104	368.921	25	329	23
43	18.791	80	67.199	175	875.639	175	873.819	48	1.758	24
9	4.029	11	28.177	15	47.089	15	46.982	9	108	25
189	60.488	299	325.716	403	1.569.637	402	1.561.692	111	7.766	26
52	75.483	58	111.401	61	146.107	61	146.000	10	107	27
41	35.486	50	90.147	58	182.095	58	181.865	18	230	28
196	200.743	227	453.750	245	688.530	245	687.865	56	597	29
16	14.126	30	31.414	35	136.708	35	136.565	11	143	30
9	4.723	9	18.597	10	22.908	10	22.903	2	5	31
59	17.736	102	72.516	125	499.708	125	499.274	40	289	32
37	32.297	40	68.171	56	194.714	56	194.267	21	410	33
60	48.001	86	58.836	123	487.502	123	484.106	24	980	34
<b>1.117</b>	<b>733.142</b>	<b>1.595</b>	<b>2.145.892</b>	<b>2.065</b>	<b>8.016.137</b>	<b>2.055</b>	<b>6.907.946</b>	<b>809</b>	<b>992.258</b>	<b>35</b>
4	54	7	5.453	109	385.007	109	365.121	30	2.674	36
1	11	1	2	9	48.452	9	11.907	9	36.525	37
6	1.711	7	2.940	43	205.554	43	52.469	41	151.859	38
16	4.842	56	65.623	143	625.293	141	136.879	131	481.183	39
-	-	2	9	6	29.819	6	29.792	3	27	40
<b>27</b>	<b>6.618</b>	<b>73</b>	<b>74.027</b>	<b>310</b>	<b>1.294.125</b>	<b>308</b>	<b>596.168</b>	<b>214</b>	<b>672.268</b>	<b>41</b>
39	7.697	38	5.221	652	2.622.543	649	2.593.157	178	25.750	42
9	1.160	21	7.990	154	573.674	154	572.366	33	1.287	43
191	29.682	358	44.265	1.299	4.504.717	1.299	4.488.901	366	14.828	44
<b>239</b>	<b>38.539</b>	<b>417</b>	<b>57.476</b>	<b>2.105</b>	<b>7.700.934</b>	<b>2.102</b>	<b>7.654.424</b>	<b>577</b>	<b>41.865</b>	<b>45</b>
266	55.971	586	228.881	772	3.885.244	772	3.876.880	277	8.252	46
1.295	753.990	2.098	2.438.020	2.607	10.904.778	2.547	8.809.256	983	1.619.342	47
656	211.228	574	224.528	1.930	8.754.771	1.925	4.794.326	1.502	3.808.953	48
<b>2.217</b>	<b>1.021.189</b>	<b>3.258</b>	<b>2.891.429</b>	<b>5.309</b>	<b>23.544.793</b>	<b>5.244</b>	<b>17.480.462</b>	<b>2.762</b>	<b>5.436.547</b>	<b>49</b>
109	10.517	228	22.397	541	2.679.118	538	1.998.259	303	669.826	50
1	1.821	1	3.408	9	23.943	7	14.097	8	9.414	51
4	3.621	6	5.746	26	45.044	25	40.053	8	130	52

# Umsatzsteuerstatistik 2019

## 8.1 Ausgewählte Merkmale nach Wirtschaftsabteilungen der ÖNACE 2008 und Umsatzstufen

Zeile	Wirtschaftsabteilungen der ÖNACE 2008	Innergemein- schaftlicher Erwerb		darunter steuerpflichtig				
				versteuert mit 20 %		versteuert mit 10 %		
		Fälle	1.000 EUR	Fälle	1.000 EUR	Fälle	1.000 EUR	
<b>3 Mio. EUR bis unter 10 Mio. EUR</b>								
1	Landwirtschaft, Jagd	<01>	69	48.832	68	17.860	49	5.350
2	Forstwirtschaft	<02>	35	5.497	35	4.495	17	385
3	Fischerei und Fischzucht	<03>	2	3.804	2	20	2	3.783
<b>4</b>	<b>Land- und Forstwirtschaft, Fischerei</b>	<b>&lt;A&gt;</b>	<b>106</b>	<b>58.133</b>	<b>105</b>	<b>22.375</b>	<b>68</b>	<b>9.518</b>
5	Kohlenbergbau	<05>	-	-	-	-	-	-
6	Gewinnung von Erdöl und Erdgas	<06>	-	-	-	-	-	-
7	Erzbergbau	<07>	-	-	-	-	-	-
8	Gew.v.Steinen u.Erden,sonstiger Bergbau	<08>	G	G	G	G	G	G
9	Erbr. v. Dienstleistungen für den Bergbau	<09>	G	G	G	G	G	G
<b>10</b>	<b>Bergbau, Gewinnung v.Steinen u.Erden</b>	<b>&lt;B&gt;</b>	<b>55</b>	<b>10.393</b>	<b>53</b>	<b>10.339</b>	<b>6</b>	<b>2</b>
11	H.v.Nahrungs-u.Futtermitteln	<10>	223	114.402	218	41.977	183	68.440
12	Getränkeherstellung	<11>	45	31.815	45	30.091	30	1.572
13	Tabakverarbeitung	<12>	-	-	-	-	-	-
14	Herstellung von Textilien	<13>	37	73.865	37	73.862	7	1
15	Herstellung von Bekleidung	<14>	14	24.478	14	24.476	2	2
16	Herstellung von Leder(waren) und Schuhen	<15>	8	15.887	8	15.871	3	5
17	Herst. v. Holz-, Flecht-, Korb- und Korkwaren	<16>	170	127.301	170	126.151	37	383
18	Herstellung v. Papier, Pappe und Waren daraus	<17>	24	37.905	24	37.896	4	3
19	H. v. Druckerz., Vervielf. v. bsp. Datenträgern	<18>	63	39.535	63	39.049	25	435
20	Kokerei und Mineralölverarbeitung	<19>	3	6.384	3	6.384	2	1
21	Herstellung von chemischen Erzeugnissen	<20>	40	54.699	40	53.860	13	685
22	Herstellung von pharmazeutischen Erzeugnissen	<21>	21	63.966	21	53.954	12	9.902
23	Herstellung von Gummi und Kunststoffwaren	<22>	102	138.735	102	138.593	19	8
24	H. v. Glas, Keramik, Bearb. v. Steinen u. Erden	<23>	156	88.344	156	88.270	18	14
25	Metallerzeugung und Bearbeitung	<24>	16	30.755	16	30.754	2	0
26	Herstellung von Metallerzeugnissen	<25>	397	291.251	397	290.440	63	20
27	H. v. EDV-Geräten, elektron. u. opt. Erzeugnissen	<26>	60	70.449	60	68.970	17	13
28	Herstellung von elektrischen Ausrüstungen	<27>	57	73.892	57	73.768	14	5
29	Maschinenbau	<28>	243	271.544	242	266.172	53	57
30	H.v.Kraftwagen und Kraftwagenteilen	<29>	34	50.589	34	50.187	4	1
31	Sonstiger Fahrzeugbau	<30>	10	8.710	10	8.709	4	1
32	Herstellung von Möbeln	<31>	125	74.161	125	74.078	25	16
33	Herstellung von sonstigen Waren	<32>	57	54.722	57	54.605	14	5
34	Rep. u. Install. v. Maschinen u. Ausrüstungen	<33>	115	86.254	115	86.172	19	14
<b>35</b>	<b>Herstellung von Waren</b>	<b>&lt;C&gt;</b>	<b>2.020</b>	<b>1.829.643</b>	<b>2.014</b>	<b>1.734.289</b>	<b>570</b>	<b>81.583</b>
36	Energieversorgung	<35>	74	12.906	70	8.444	9	289
37	Wasserversorgung	<36>	9	219	9	218	2	0
38	Abwasserentsorgung	<37>	41	5.711	41	5.710	5	1
39	Sammlung, Behandlung, Beseitigung v. Abfällen	<38>	124	38.343	118	35.814	27	1.555
40	Beseitig. v. Umweltverschmutzung, Entsorgung	<39>	4	282	4	282	-	-
<b>41</b>	<b>Energie- und Wasserversorgung</b>	<b>&lt;D, E&gt;</b>	<b>252</b>	<b>57.461</b>	<b>242</b>	<b>50.468</b>	<b>43</b>	<b>1.845</b>
42	Hochbau	<41>	426	26.223	422	25.225	38	20
43	Tiefbau	<42>	102	21.253	102	21.247	7	3
44	Vorbereitende Baustellenarbeiten, Bauinstallation	<43>	1.222	256.916	1.218	256.297	159	80
<b>45</b>	<b>Bau</b>	<b>&lt;F&gt;</b>	<b>1.750</b>	<b>304.392</b>	<b>1.742</b>	<b>302.769</b>	<b>204</b>	<b>103</b>
46	Handel, Instandhaltung u. Reparatur v. Kfz	<45>	758	723.515	756	722.284	97	100
47	Großhandel (ohne Handel mit Kfz)	<46>	2.502	5.294.119	2.443	4.660.375	742	516.429
48	Einzelhandel (ohne Handel mit Kfz)	<47>	1.797	1.089.809	1.766	970.412	1.073	92.675
<b>49</b>	<b>Handel; Instandhaltung u. Reparatur v. Kfz</b>	<b>&lt;G&gt;</b>	<b>5.057</b>	<b>7.107.443</b>	<b>4.965</b>	<b>6.353.071</b>	<b>1.912</b>	<b>609.204</b>
50	Landverkehr, Transport in Rohrfernleitungen	<49>	469	55.189	458	48.282	52	5.340
51	Schifffahrt	<50>	8	3.602	8	1.389	3	2.206
52	Luftfahrt	<51>	15	1.996	14	1.143	1	0

# Umsatzsteuerstatistik 2019

## 8.1 Ausgewählte Merkmale nach Wirtschaftsabteilungen der ÖNACE 2008 und Umsatzstufen

Umsatzsteuer (brutto)	Erwerbsteuer	Abziehbare Vorsteuer insgesamt	darunter Einfuhr- umsatzsteuer		darunter aus innergemein- schaftlichem Erwerb		Zahllast Gutschrift (-) (Saldo)		Zeile
			Fälle	1.000 EUR	Fälle	1.000 EUR	Fälle	1.000 EUR	
<b>3 Mio. EUR bis unter 10 Mio. EUR</b>									
43.884	7.429	-45.159	9	-96	69	-7.427	71	6.157	1
35.988	1.017	-25.607	2	0	35	-1.007	40	11.394	2
700	382	-723	1	-12	2	-382	2	360	3
<b>80.572</b>	<b>8.828</b>	<b>-71.489</b>	<b>12</b>	<b>-108</b>	<b>106</b>	<b>-8.816</b>	<b>113</b>	<b>17.911</b>	<b>4</b>
-	-	-	-	-	-	-	-	-	5
-	-	-	-	-	-	-	-	-	6
-	-	-	-	-	-	-	-	-	7
G	G	G	G	G	G	G	G	G	8
G	G	G	G	G	G	G	G	G	9
<b>54.439</b>	<b>2.068</b>	<b>-42.914</b>	<b>12</b>	<b>-1.541</b>	<b>53</b>	<b>-2.064</b>	<b>58</b>	<b>13.581</b>	<b>10</b>
122.661	15.756	-121.117	48	-758	222	-15.740	228	17.294	11
49.028	6.188	-34.984	15	-230	45	-6.188	45	20.290	12
-	-	-	-	-	-	-	-	-	13
24.608	14.773	-33.594	34	-4.900	37	-14.773	38	5.786	14
13.441	4.895	-12.986	13	-1.181	14	-4.895	14	5.351	15
6.192	3.175	-9.129	8	-1.428	8	-3.175	8	237	16
148.398	25.329	-136.595	67	-2.358	170	-25.322	174	37.130	17
18.982	7.579	-19.737	14	-98	24	-7.579	24	6.824	18
55.626	7.853	-46.147	28	-1.852	63	-7.848	65	17.330	19
2.943	1.277	-2.310	1	-28	3	-1.277	3	1.909	20
26.117	10.846	-34.739	25	-2.481	40	-10.830	40	2.226	21
19.463	11.781	-72.255	18	-2.779	21	-11.781	23	-41.443	22
77.845	27.719	-79.662	62	-2.193	102	-27.698	104	25.899	23
183.540	17.656	-148.884	39	-1.801	156	-17.655	175	51.326	24
12.416	6.151	-14.235	8	-287	16	-6.151	15	4.332	25
368.309	58.091	-280.292	201	-6.299	396	-58.038	406	146.063	26
32.002	13.795	-42.182	55	-5.015	60	-13.795	63	3.614	27
40.639	14.754	-45.491	45	-3.276	57	-14.691	59	9.788	28
161.834	53.240	-208.016	165	-6.422	242	-53.223	250	7.365	29
34.952	10.037	-42.586	20	-3.806	34	-10.037	35	2.341	30
5.627	1.742	-6.710	10	-837	10	-1.740	10	660	31
109.971	14.818	-80.309	42	-659	124	-14.805	125	44.331	32
43.312	10.922	-39.475	38	-5.679	54	-10.848	57	14.765	33
112.343	17.239	-85.847	54	-3.170	115	-17.102	123	43.578	34
<b>1.670.249</b>	<b>355.616</b>	<b>-1.597.282</b>	<b>1.010</b>	<b>-57.537</b>	<b>2.013</b>	<b>-355.191</b>	<b>2.084</b>	<b>426.996</b>	<b>35</b>
96.527	2.302	-82.563	7	-31	73	-2.302	127	16.207	36
6.214	44	-6.078	1	-1	9	-44	9	179	37
26.311	1.142	-25.111	4	-55	41	-1.142	43	2.405	38
90.671	7.320	-103.802	13	-657	121	-7.320	143	-5.889	39
9.792	56	-6.731	-	-	4	-56	6	3.113	40
<b>229.515</b>	<b>10.864</b>	<b>-224.285</b>	<b>25</b>	<b>-744</b>	<b>248</b>	<b>-10.864</b>	<b>328</b>	<b>16.015</b>	<b>41</b>
750.276	5.205	-442.773	33	-624	416	-5.110	664	313.116	42
241.636	4.250	-178.703	9	-7	102	-4.233	159	66.824	43
1.111.486	51.275	-784.367	188	-3.478	1.217	-51.007	1.308	378.313	44
<b>2.103.398</b>	<b>60.730</b>	<b>-1.405.843</b>	<b>230</b>	<b>-4.109</b>	<b>1.735</b>	<b>-60.350</b>	<b>2.131</b>	<b>758.253</b>	<b>45</b>
783.025	144.467	-674.958	103	-12.698	754	-143.440	775	251.479	46
2.229.596	997.863	-2.342.290	1.214	-191.479	2.497	-995.683	2.659	886.557	47
1.403.872	206.761	-1.135.305	302	-28.327	1.792	-206.455	1.935	474.001	48
<b>4.416.493</b>	<b>1.349.091</b>	<b>-4.152.553</b>	<b>1.619</b>	<b>-232.504</b>	<b>5.043</b>	<b>-1.345.578</b>	<b>5.369</b>	<b>1.612.037</b>	<b>49</b>
521.904	10.392	-375.134	38	-215	462	-10.388	541	157.240	50
6.530	498	-7.323	1	-96	8	-498	9	-294	51
9.803	230	-5.181	12	-245	13	-228	33	4.852	52

# Umsatzsteuerstatistik 2019

## 8.1 Ausgewählte Merkmale nach Wirtschaftsabteilungen der ÖNACE 2008 und Umsatzstufen

Zeile	Wirtschaftsabteilungen der ÖNACE 2008	Veranlagungsfälle	Steuerbarer Umsatz		Reverse-Charge-Umsatz		Steuerfreier Umsatz	
			1.000 EUR	Fälle	1.000 EUR	Fälle	1.000 EUR	
<b>3 Mio. EUR bis unter 10 Mio. EUR</b>								
53	Lagerei, Erbr. sonst. Dienstleist. f. d. Verkehr	<52>	201	1.097.675	38	38.377	147	212.083
54	Post-, Kurier- u. Expressdienste	<53>	18	95.652	2	5	12	3.352
<b>55</b>	<b>Verkehr und Lagerei</b>	<b>&lt;H&gt;</b>	<b>803</b>	<b>4.281.147</b>	<b>276</b>	<b>152.562</b>	<b>505</b>	<b>440.971</b>
56	Beherbergung	<55>	617	3.111.966	42	914	185	49.193
57	Gastronomie	<56>	287	1.392.721	23	3.337	59	5.392
<b>58</b>	<b>Beherbergung und Gastronomie</b>	<b>&lt;I&gt;</b>	<b>904</b>	<b>4.504.687</b>	<b>65</b>	<b>4.251</b>	<b>244</b>	<b>54.585</b>
59	Verlagswesen	<58>	77	413.766	4	222	43	18.620
60	Herst., Verleih, Vertrieb v. Filmen; Kinos u.a.	<59>	33	163.135	8	3.721	5	6.600
61	Rundfunkveranstalter	<60>	11	52.423	3	322	2	7
62	Telekommunikation	<61>	21	117.758	1	8.940	4	437
63	Erbr. v. Dienstleist. d. Informationstechnologie	<62>	229	1.173.930	36	32.990	109	104.778
64	Informationsdienstleistungen	<63>	60	319.961	6	2.084	21	26.806
<b>65</b>	<b>Information und Kommunikation</b>	<b>&lt;J&gt;</b>	<b>431</b>	<b>2.240.973</b>	<b>58</b>	<b>48.279</b>	<b>184</b>	<b>157.248</b>
66	Erbr. v. Finanzdienstleistungen	<64>	67	328.034	15	716	-	-
67	Versicherungswesen (ohne Sozialversicherung)	<65>	8	43.609	-	-	-	-
68	damit verb. Tätigkeiten	<66>	13	57.992	3	3.843	-	-
<b>69</b>	<b>Finanz- u. Versicherungsdienstleist.</b>	<b>&lt;K&gt;</b>	<b>88</b>	<b>429.635</b>	<b>18</b>	<b>4.559</b>	<b>-</b>	<b>-</b>
<b>70</b>	<b>Grundstücks- und Wohnungswesen</b>	<b>&lt;L/68&gt;</b>	<b>952</b>	<b>4.946.676</b>	<b>90</b>	<b>19.873</b>	<b>587</b>	<b>1.533.700</b>
71	Rechts-, Steuerberatung, Wirtschaftsprüfung	<69>	191	911.558	9	2.060	42	16.422
72	Verwaltung v. Unternehmen, Unternehmensberat.	<70>	243	1.275.101	33	29.429	83	107.675
73	Architektur- u. Ingenieurbüros	<71>	316	1.583.776	71	67.680	96	143.793
74	Forschung und Entwicklung	<72>	39	197.144	3	5	22	51.743
75	Werbung und Marktforschung	<73>	185	941.207	34	72.708	54	47.498
76	Sonstige freiberufliche Tätigkeiten	<74>	48	253.379	6	18.620	24	62.995
77	Veterinärwesen	<75>	6	23.947	-	-	4	86
<b>78</b>	<b>Erbr. v. freiberufl. Dienstleistungen</b>	<b>&lt;M&gt;</b>	<b>1.028</b>	<b>5.186.112</b>	<b>156</b>	<b>190.502</b>	<b>325</b>	<b>430.212</b>
79	Vermietung v. beweglichen Sachen	<77>	118	629.860	31	27.217	78	76.845
80	Vermittlung und Überlassung v. Arbeitskräften	<78>	211	1.139.284	164	468.712	37	1.571
81	Reisebüros, -veranstalter, Reservierungsdienstl.	<79>	81	417.767	3	2.083	52	186.649
82	Wach- und Sicherheitsdienste, Detekteien	<80>	13	57.348	3	109	1	0
83	Gebäudebetreuung, Garten- u. Landschaftsbau	<81>	140	731.078	108	67.929	38	8.356
84	Erbr. v. sonst. wirtschaftl. Dienstleist. a.n.g.	<82>	79	420.994	15	9.738	34	11.379
<b>85</b>	<b>Erbr. v. sonst. wirtschaftl. Dienstleist.</b>	<b>&lt;N&gt;</b>	<b>642</b>	<b>3.396.331</b>	<b>324</b>	<b>575.788</b>	<b>240</b>	<b>284.800</b>
<b>86</b>	<b>Öffentl. Verwalt., Verteidigung, Sozialvers.</b>	<b>&lt;O/84&gt;</b>	<b>209</b>	<b>1.073.156</b>	<b>99</b>	<b>3.459</b>	<b>38</b>	<b>64.401</b>
<b>87</b>	<b>Erziehung und Unterricht</b>	<b>&lt;P/85&gt;</b>	<b>67</b>	<b>336.957</b>	<b>7</b>	<b>1.653</b>	<b>46</b>	<b>165.720</b>
88	Gesundheitswesen	<86>	178	879.362	4	42	103	343.259
89	Heime	<87>	149	738.431	4	181	40	88.523
90	Sozialwesen	<88>	82	465.037	8	254	30	44.435
<b>91</b>	<b>Gesundheits- und Sozialwesen</b>	<b>&lt;Q&gt;</b>	<b>409</b>	<b>2.082.830</b>	<b>16</b>	<b>477</b>	<b>173</b>	<b>476.217</b>
92	Kreative, künstler., unterhaltende Tätigkeiten	<90>	30	153.501	4	51	13	10.730
93	Bibliotheken, Museen, botan. u. zoolog. Gärten	<91>	15	73.135	5	177	11	718
94	Spiel-, Wett- und Lotteriewesen	<92>	14	70.759	-	-	10	45.026
95	Dienstleist. d. Sports, d. Unterhaltung u. Erholung	<93>	104	522.163	10	684	44	26.405
<b>96</b>	<b>Kunst, Unterhaltung und Erholung</b>	<b>&lt;R&gt;</b>	<b>163</b>	<b>819.558</b>	<b>19</b>	<b>912</b>	<b>78</b>	<b>82.879</b>
97	Interessenvertretungen, kirchl. Vereinigungen	<94>	46	250.104	8	65	37	25.946
98	Rep. v. EDV-Geräten u. Gebrauchsgütern	<95>	6	28.796	2	1.167	2	7.561
99	Erbr. v. sonst. überwiegend pers. Dienstleistg.	<96>	48	234.235	10	2.935	18	4.325
<b>100</b>	<b>Erbringung v. sonst. Dienstleistg.</b>	<b>&lt;S&gt;</b>	<b>100</b>	<b>513.135</b>	<b>20</b>	<b>4.167</b>	<b>57</b>	<b>37.832</b>
101	Nicht zuordenbar		-	-	-	-	-	-
<b>102</b>	<b>INSGESAMT</b>		<b>15.919</b>	<b>83.197.065</b>	<b>5.905</b>	<b>5.206.883</b>	<b>9.145</b>	<b>11.586.281</b>

# Umsatzsteuerstatistik 2019

## 8.1 Ausgewählte Merkmale nach Wirtschaftsabteilungen der ÖNACE 2008 und Umsatzstufen

darunter gem. § 6 Abs. 1 Z. 1 in Verbindung mit § 7 Ausfuhrlieferungen		darunter gem. Art. 6 Abs. 1 Z. 1 u. 2 innergemeinschaftliche Lieferungen		Steuerpflichtiger Umsatz		darunter versteuert mit 20 % (Normalsteuersatz)		darunter versteuert mit 10 % (ermäßigter Steuersatz)		Zeile
Fälle	1.000 EUR	Fälle	1.000 EUR	Fälle	1.000 EUR	Fälle	1.000 EUR	Fälle	1.000 EUR	
<b>3 Mio. EUR bis unter 10 Mio. EUR</b>										
56	24.356	47	51.250	195	847.214	193	833.323	57	13.769	53
6	1.446	7	1.058	18	92.295	18	91.836	5	459	54
<b>176</b>	<b>41.761</b>	<b>289</b>	<b>83.859</b>	<b>789</b>	<b>3.687.614</b>	<b>781</b>	<b>2.977.568</b>	<b>381</b>	<b>693.598</b>	<b>55</b>
59	4.008	25	740	617	3.061.859	610	523.744	613	2.440.566	56
32	550	19	1.014	287	1.383.992	287	517.690	283	855.223	57
<b>91</b>	<b>4.558</b>	<b>44</b>	<b>1.754</b>	<b>904</b>	<b>4.445.851</b>	<b>897</b>	<b>1.041.434</b>	<b>896</b>	<b>3.295.789</b>	<b>58</b>
33	8.459	31	8.941	77	394.924	77	306.617	60	88.190	59
2	145	4	6.434	33	152.814	33	133.270	11	4.452	60
-	-	2	2	11	52.095	11	52.090	3	3	61
2	31	1	397	21	108.381	21	104.063	5	4.318	62
60	23.196	81	52.331	225	1.036.162	225	1.035.737	50	424	63
10	928	11	3.602	60	291.071	58	282.496	16	8.570	64
<b>107</b>	<b>32.759</b>	<b>130</b>	<b>71.707</b>	<b>427</b>	<b>2.035.447</b>	<b>425</b>	<b>1.914.273</b>	<b>145</b>	<b>105.957</b>	<b>65</b>
-	-	-	-	67	327.317	67	287.800	45	25.627	66
-	-	-	-	8	43.609	8	33.470	6	10.073	67
-	-	-	-	13	54.149	13	53.983	4	166	68
-	-	-	-	<b>88</b>	<b>425.075</b>	<b>88</b>	<b>375.253</b>	<b>55</b>	<b>35.866</b>	<b>69</b>
<b>56</b>	<b>43.627</b>	<b>35</b>	<b>24.181</b>	<b>907</b>	<b>3.393.102</b>	<b>900</b>	<b>2.944.262</b>	<b>500</b>	<b>444.322</b>	<b>70</b>
22	299	9	21	191	893.075	191	892.540	72	532	71
22	14.464	35	14.769	241	1.137.998	240	1.113.115	102	22.451	72
58	59.662	58	46.639	308	1.372.304	307	1.365.664	62	6.622	73
12	23.311	17	27.017	39	145.396	39	116.874	16	28.522	74
20	13.890	36	23.521	176	821.001	175	751.004	51	52.682	75
10	6.921	17	42.444	43	171.764	43	157.331	17	9.384	76
2	76	2	10	6	23.862	6	14.236	6	8.562	77
<b>146</b>	<b>118.623</b>	<b>174</b>	<b>154.421</b>	<b>1.004</b>	<b>4.565.400</b>	<b>1.001</b>	<b>4.410.764</b>	<b>326</b>	<b>128.755</b>	<b>78</b>
28	9.668	64	31.771	113	525.798	113	509.440	42	16.039	79
26	1.137	7	185	207	669.001	206	651.578	59	16.944	80
11	27.143	10	1.165	81	229.036	81	81.732	72	109.799	81
-	-	1	0	13	57.239	13	57.198	2	41	82
15	5.202	24	1.713	140	654.793	140	637.617	56	11.040	83
15	2.930	21	3.435	79	399.877	77	364.403	37	31.161	84
<b>95</b>	<b>46.080</b>	<b>127</b>	<b>38.269</b>	<b>633</b>	<b>2.535.744</b>	<b>630</b>	<b>2.301.968</b>	<b>268</b>	<b>185.024</b>	<b>85</b>
<b>2</b>	<b>3.171</b>	<b>7</b>	<b>56</b>	<b>205</b>	<b>1.005.296</b>	<b>204</b>	<b>161.018</b>	<b>201</b>	<b>801.804</b>	<b>86</b>
<b>6</b>	<b>4.227</b>	<b>8</b>	<b>1.758</b>	<b>61</b>	<b>169.584</b>	<b>55</b>	<b>121.567</b>	<b>47</b>	<b>47.781</b>	<b>87</b>
16	656	8	4.630	151	536.061	139	95.449	125	440.582	88
6	128	2	0	141	649.727	139	20.478	140	618.317	89
5	3.273	5	41	78	420.348	69	55.347	70	346.640	90
<b>27</b>	<b>4.057</b>	<b>15</b>	<b>4.671</b>	<b>370</b>	<b>1.606.136</b>	<b>347</b>	<b>171.274</b>	<b>335</b>	<b>1.405.539</b>	<b>91</b>
1	3.065	11	895	30	142.719	29	60.055	20	48.186	92
10	559	8	97	15	72.239	14	30.394	13	38.647	93
2	69	2	3	13	25.733	13	25.696	7	37	94
25	9.678	22	9.839	104	495.075	103	365.902	77	30.355	95
<b>38</b>	<b>13.371</b>	<b>43</b>	<b>10.834</b>	<b>162</b>	<b>735.766</b>	<b>159</b>	<b>482.047</b>	<b>117</b>	<b>117.225</b>	<b>96</b>
5	1.505	17	306	46	224.094	46	123.104	46	86.576	97
2	649	2	6.907	6	20.068	6	20.068	-	-	98
11	87	7	446	48	226.975	48	177.564	24	44.168	99
<b>18</b>	<b>2.241</b>	<b>26</b>	<b>7.659</b>	<b>100</b>	<b>471.137</b>	<b>100</b>	<b>320.736</b>	<b>70</b>	<b>130.744</b>	<b>100</b>
-	-	-	-	-	-	-	-	-	-	101
<b>4.416</b>	<b>2.131.220</b>	<b>6.352</b>	<b>5.632.948</b>	<b>15.610</b>	<b>66.403.901</b>	<b>15.467</b>	<b>50.352.753</b>	<b>7.833</b>	<b>14.671.035</b>	<b>102</b>

# Umsatzsteuerstatistik 2019

## 8.1 Ausgewählte Merkmale nach Wirtschaftsabteilungen der ÖNACE 2008 und Umsatzstufen

Zeile	Wirtschaftsabteilungen der ÖNACE 2008	Innergemein- schaftlicher Erwerb		darunter steuerpflichtig				
				versteuert mit 20 %		versteuert mit 10 %		
		Fälle	1.000 EUR	Fälle	1.000 EUR	Fälle	1.000 EUR	
<b>3 Mio. EUR bis unter 10 Mio. EUR</b>								
53	Lagerei, Erbr. sonst. Dienstleist. f. d. Verkehr	<52>	153	24.883	143	20.087	26	4.677
54	Post-, Kurier- u.. Expressdienste	<53>	13	450	13	446	-	-
<b>55</b>	<b>Verkehr und Lagerei</b>	<b>&lt;H&gt;</b>	<b>658</b>	<b>86.120</b>	<b>636</b>	<b>71.347</b>	<b>82</b>	<b>12.223</b>
56	Beherbergung	<55>	594	49.982	587	40.131	436	7.132
57	Gastronomie	<56>	277	39.383	273	16.953	172	22.286
<b>58</b>	<b>Beherbergung und Gastronomie</b>	<b>&lt;I&gt;</b>	<b>871</b>	<b>89.365</b>	<b>860</b>	<b>57.084</b>	<b>608</b>	<b>29.418</b>
59	Verlagswesen	<58>	68	24.088	67	11.505	36	12.467
60	Herst., Verleih, Vertrieb v. Filmen; Kinos u.a.	<59>	30	5.010	30	5.001	8	8
61	Rundfunkveranstalter	<60>	10	539	10	538	3	1
62	Telekommunikation	<61>	15	4.920	14	4.490	5	8
63	Erbr. v. Dienstleist. d. Informationstechnologie	<62>	200	51.572	199	49.199	104	55
64	Informationsdienstleistungen	<63>	45	4.018	45	3.790	24	227
<b>65</b>	<b>Information und Kommunikation</b>	<b>&lt;J&gt;</b>	<b>368</b>	<b>90.147</b>	<b>365</b>	<b>74.523</b>	<b>180</b>	<b>12.766</b>
66	Erbr. v. Finanzdienstleistungen	<64>	45	14.781	43	12.195	32	123
67	Versicherungswesen (ohne Sozialversicherung)	<65>	7	134	7	129	5	5
68	damit verb. Tätigkeiten	<66>	6	2.944	6	2.940	2	4
<b>69</b>	<b>Finanz- u. Versicherungsdienstleist.</b>	<b>&lt;K&gt;</b>	<b>58</b>	<b>17.859</b>	<b>56</b>	<b>15.264</b>	<b>39</b>	<b>132</b>
<b>70</b>	<b>Grundstücks- und Wohnungswesen</b>	<b>&lt;L/68&gt;</b>	<b>362</b>	<b>55.576</b>	<b>354</b>	<b>50.713</b>	<b>76</b>	<b>4.755</b>
71	Rechts-, Steuerberatung, Wirtschaftsprüfung	<69>	151	1.081	135	961	91	88
72	Verwaltung v. Unternehmen, Unternehmensberat.	<70>	182	24.165	177	23.766	91	224
73	Architektur- u. Ingenieurbüros	<71>	281	60.324	277	60.043	144	147
74	Forschung und Entwicklung	<72>	38	22.736	38	21.205	18	1.529
75	Werbung und Marktforschung	<73>	124	72.585	122	64.602	44	3.726
76	Sonstige freiberufliche Tätigkeiten	<74>	32	51.354	31	49.146	13	2.200
77	Veterinärwesen	<75>	6	633	6	201	5	351
<b>78</b>	<b>Erbr. v. freiberufl. Dienstleistungen</b>	<b>&lt;M&gt;</b>	<b>814</b>	<b>232.878</b>	<b>786</b>	<b>219.924</b>	<b>406</b>	<b>8.265</b>
79	Vermietung v. beweglichen Sachen	<77>	82	83.110	82	81.296	15	1.499
80	Vermittlung und Überlassung v. Arbeitskräften	<78>	140	2.036	136	1.884	20	17
81	Reisebüros, -veranstalter, Reservierungsdienstl.	<79>	57	1.686	55	1.612	17	48
82	Wach- und Sicherheitsdienste, Detekteien	<80>	13	98	13	98	2	0
83	Gebäudebetreuung, Garten- u. Landschaftsbau	<81>	125	20.296	125	17.303	36	68
84	Erbr. v. sonst. wirtschaftl. Dienstleist. a.n.g.	<82>	63	10.914	63	10.507	22	390
<b>85</b>	<b>Erbr. v. sonst. wirtschaftl. Dienstleist.</b>	<b>&lt;N&gt;</b>	<b>480</b>	<b>118.140</b>	<b>474</b>	<b>112.700</b>	<b>112</b>	<b>2.022</b>
<b>86</b>	<b>Öffentl. Verwalt., Verteidigung, Sozialvers.</b>	<b>&lt;O/84&gt;</b>	<b>178</b>	<b>10.673</b>	<b>177</b>	<b>9.405</b>	<b>112</b>	<b>561</b>
<b>87</b>	<b>Erziehung und Unterricht</b>	<b>&lt;P/85&gt;</b>	<b>57</b>	<b>19.309</b>	<b>57</b>	<b>18.011</b>	<b>41</b>	<b>1.278</b>
88	Gesundheitswesen	<86>	143	17.542	142	17.244	64	260
89	Heime	<87>	141	1.035	139	961	52	56
90	Sozialwesen	<88>	69	2.223	68	2.080	43	66
<b>91</b>	<b>Gesundheits- und Sozialwesen</b>	<b>&lt;Q&gt;</b>	<b>353</b>	<b>20.800</b>	<b>349</b>	<b>20.285</b>	<b>159</b>	<b>382</b>
92	Kreative, künstler., unterhaltende Tätigkeiten	<90>	26	4.332	26	4.249	8	20
93	Bibliotheken, Museen, botan. u. zoolog. Gärten	<91>	14	3.289	14	2.357	10	708
94	Spiel-, Wett- und Lotteriewesen	<92>	9	278	9	278	-	-
95	Dienstleist. d. Sports, d. Unterhaltung u. Erholung	<93>	97	32.804	96	30.944	30	599
<b>96</b>	<b>Kunst, Unterhaltung und Erholung</b>	<b>&lt;R&gt;</b>	<b>146</b>	<b>40.703</b>	<b>145</b>	<b>37.828</b>	<b>48</b>	<b>1.327</b>
97	Interessenvertretungen, kirchl. Vereinigungen	<94>	42	3.870	41	2.452	33	709
98	Rep. v. EDV-Geräten u. Gebrauchsgütern	<95>	6	1.108	6	1.108	1	0
99	Erbr. v. sonst. überwiegend pers. Dienstleistg.	<96>	41	6.378	41	6.250	19	30
<b>100</b>	<b>Erbringung v. sonst. Dienstleistg.</b>	<b>&lt;S&gt;</b>	<b>89</b>	<b>11.356</b>	<b>88</b>	<b>9.810</b>	<b>53</b>	<b>739</b>
101	Nicht zuordenbar		-	-	-	-	-	-
<b>102</b>	<b>INSGESAMT</b>		<b>13.674</b>	<b>10.160.392</b>	<b>13.468</b>	<b>9.170.202</b>	<b>4.719</b>	<b>776.125</b>

# Umsatzsteuerstatistik 2019

## 8.1 Ausgewählte Merkmale nach Wirtschaftsabteilungen der ÖNACE 2008 und Umsatzstufen

Umsatzsteuer (brutto)	Erwerbsteuer	Abziehbare Vorsteuer insgesamt	darunter Einfuhr- umsatzsteuer		darunter aus innergemein- schaftlichem Erwerb		Zahllast Gutschrift (-) (Saldo)		Zeile
			Fälle	1.000 EUR	Fälle	1.000 EUR	Fälle	1.000 EUR	
<b>3 Mio. EUR bis unter 10 Mio. EUR</b>									
307.228	4.485	-254.971	24	-6.877	149	-4.482	201	56.629	53
20.572	89	-12.736	2	-77	13	-89	18	7.925	54
<b>866.037</b>	<b>15.694</b>	<b>-655.345</b>	<b>77</b>	<b>-7.510</b>	<b>645</b>	<b>-15.685</b>	<b>802</b>	<b>226.352</b>	<b>55</b>
386.352	9.127	-330.374	64	-219	594	-9.089	617	64.312	56
193.530	5.623	-131.450	37	-196	275	-5.620	287	67.671	57
<b>579.882</b>	<b>14.750</b>	<b>-461.824</b>	<b>101</b>	<b>-415</b>	<b>869</b>	<b>-14.709</b>	<b>904</b>	<b>131.983</b>	<b>58</b>
99.472	3.548	-70.815	14	-200	67	-3.548	77	33.391	59
38.455	1.001	-26.484	8	-49	30	-1.001	33	12.962	60
10.732	108	-7.815	-	-	10	-108	11	3.024	61
42.871	899	-44.927	5	-38	14	-899	21	-1.140	62
252.227	9.845	-142.972	55	-1.598	200	-9.843	228	119.079	63
95.575	781	-71.304	9	-137	45	-780	60	25.052	64
<b>539.332</b>	<b>16.182</b>	<b>-364.317</b>	<b>91</b>	<b>-2.022</b>	<b>366</b>	<b>-16.179</b>	<b>430</b>	<b>192.368</b>	<b>65</b>
83.825	2.497	-73.903	5	-19	37	-2.297	67	12.556	66
11.760	26	-4.469	-	-	2	-9	8	7.315	67
13.498	588	-7.927	1	0	5	-575	13	6.160	68
<b>109.083</b>	<b>3.111</b>	<b>-86.299</b>	<b>6</b>	<b>-19</b>	<b>44</b>	<b>-2.881</b>	<b>88</b>	<b>26.031</b>	<b>69</b>
<b>653.647</b>	<b>10.622</b>	<b>-469.146</b>	<b>23</b>	<b>-343</b>	<b>338</b>	<b>-10.392</b>	<b>925</b>	<b>194.901</b>	<b>70</b>
184.298	201	-61.785	3	0	151	-186	191	122.563	71
312.710	4.776	-237.565	33	-1.091	181	-4.748	242	80.637	72
315.706	12.023	-171.410	59	-440	278	-12.009	316	156.348	73
35.552	4.394	-37.894	31	-815	38	-4.385	39	2.048	74
188.204	13.848	-125.116	21	-6.352	123	-13.841	185	77.005	75
37.871	10.049	-28.332	12	-504	32	-10.049	46	19.269	76
3.861	86	-1.563	1	-2	6	-85	6	2.381	77
<b>1.078.202</b>	<b>45.377</b>	<b>-663.665</b>	<b>160</b>	<b>-9.204</b>	<b>809</b>	<b>-45.303</b>	<b>1.025</b>	<b>460.251</b>	<b>78</b>
111.524	16.439	-96.245	23	-1.247	82	-16.431	116	30.648	79
139.618	395	-27.352	7	-53	137	-387	211	112.662	80
36.180	327	-34.512	6	-3	57	-322	81	1.988	81
11.496	20	-1.522	-	-	13	-20	13	9.994	82
140.960	3.847	-61.038	13	-4.186	124	-3.847	140	83.755	83
86.907	2.140	-53.423	10	-123	63	-2.110	79	35.578	84
<b>526.685</b>	<b>23.168</b>	<b>-274.092</b>	<b>59</b>	<b>-5.612</b>	<b>476</b>	<b>-23.117</b>	<b>640</b>	<b>274.625</b>	<b>85</b>
<b>121.217</b>	<b>2.059</b>	<b>-138.727</b>	<b>9</b>	<b>-39</b>	<b>175</b>	<b>-1.067</b>	<b>205</b>	<b>-15.476</b>	<b>86</b>
<b>33.632</b>	<b>3.730</b>	<b>-16.547</b>	<b>7</b>	<b>-6</b>	<b>43</b>	<b>-736</b>	<b>65</b>	<b>20.933</b>	<b>87</b>
66.233	3.475	-40.586	12	-29	107	-2.708	167	29.123	88
67.474	198	-44.132	1	0	129	-188	147	23.540	89
48.303	430	-28.803	6	-45	66	-427	79	19.930	90
<b>182.010</b>	<b>4.103</b>	<b>-113.521</b>	<b>19</b>	<b>-74</b>	<b>302</b>	<b>-3.323</b>	<b>393</b>	<b>72.593</b>	<b>91</b>
26.249	852	-20.705	7	-27	26	-852	30	6.399	92
11.243	571	-22.226	9	-56	14	-571	15	-10.413	93
5.365	56	-2.841	-	-	6	-19	14	2.580	94
98.213	6.279	-71.611	22	-850	96	-6.278	104	32.820	95
<b>141.070</b>	<b>7.758</b>	<b>-117.383</b>	<b>38</b>	<b>-933</b>	<b>142</b>	<b>-7.720</b>	<b>163</b>	<b>31.386</b>	<b>96</b>
36.996	653	-36.462	3	-2	37	-378	46	1.997	97
4.515	222	-4.134	2	-248	6	-222	6	603	98
41.770	1.265	-22.046	5	-2	41	-1.265	48	20.988	99
<b>83.281</b>	<b>2.140</b>	<b>-62.642</b>	<b>10</b>	<b>-252</b>	<b>84</b>	<b>-1.865</b>	<b>100</b>	<b>23.588</b>	<b>100</b>
-	-	-	-	-	-	-	-	-	101
<b>13.468.742</b>	<b>1.935.891</b>	<b>-10.917.869</b>	<b>3.508</b>	<b>-322.971</b>	<b>13.491</b>	<b>-1.925.838</b>	<b>15.823</b>	<b>4.484.327</b>	<b>102</b>

# Umsatzsteuerstatistik 2019

## 8.1 Ausgewählte Merkmale nach Wirtschaftsabteilungen der ÖNACE 2008 und Umsatzstufen

Zeile	Wirtschaftsabteilungen der ÖNACE 2008	Veran- lagungs- fälle	Steuerbarer Umsatz	Reverse-Charge- Umsatz		Steuerfreier Umsatz		
			1.000 EUR	Fälle	1.000 EUR	Fälle	1.000 EUR	
<b>10 Mio. EUR und mehr</b>								
1	Landwirtschaft, Jagd	<01>	13	234.054	7	2.499	11	25.102
2	Forstwirtschaft	<02>	6	329.527	4	879	5	15.162
3	Fischerei und Fischzucht	<03>	-	-	-	-	-	-
<b>4</b>	<b>Land- und Forstwirtschaft, Fischerei</b>	<b>&lt;A&gt;</b>	<b>19</b>	<b>563.581</b>	<b>11</b>	<b>3.378</b>	<b>16</b>	<b>40.264</b>
5	Kohlenbergbau	<05>	-	-	-	-	-	-
6	Gewinnung von Erdöl und Erdgas	<06>	1	G	G	G	G	G
7	Erzbergbau	<07>	2	G	G	G	G	G
8	Gew.v.Steinen u.Erden,sonstiger Bergbau	<08>	21	622.014	18	18.087	20	199.335
9	Erbr. v. Dienstleistungen für den Bergbau	<09>	2	G	G	G	G	G
<b>10</b>	<b>Bergbau, Gewinnung v.Steinen u.Erden</b>	<b>&lt;B&gt;</b>	<b>26</b>	<b>1.145.289</b>	<b>23</b>	<b>284.250</b>	<b>23</b>	<b>199.943</b>
11	H.v.Nahrungs-u.Futtermitteln	<10>	239	14.907.979	118	24.061	223	5.878.546
12	Getränkeherstellung	<11>	29	5.136.909	19	1.836	29	2.671.858
13	Tabakverarbeitung	<12>	-	-	-	-	-	-
14	Herstellung von Textilien	<13>	23	977.873	15	320	23	811.043
15	Herstellung von Bekleidung	<14>	16	444.120	6	150	16	299.678
16	Herstellung von Leder(waren) und Schuhen	<15>	11	588.539	7	3.141	11	514.876
17	Herst. v. Holz-, Flecht-, Korb- und Korkwaren	<16>	118	6.756.910	92	117.171	115	3.635.715
18	Herstellung v. Papier, Pappe und Waren daraus	<17>	61	6.479.746	50	67.762	60	4.656.717
19	H. v. Druckerz., Vervielf. v. bsp. Datenträgern	<18>	36	1.380.932	29	7.414	35	626.127
20	Kokerei und Mineralölverarbeitung	<19>	3	9.339.028	1	607.547	3	1.874.750
21	Herstellung von chemischen Erzeugnissen	<20>	82	7.698.511	47	24.271	80	5.357.601
22	Herstellung von pharmazeutischen Erzeugnissen	<21>	27	4.073.619	5	874	24	3.095.644
23	Herstellung von Gummi und Kunststoffwaren	<22>	108	6.194.527	84	56.143	105	4.570.943
24	H. v. Glas, Keramik, Bearb. v. Steinen u. Erden	<23>	114	5.575.576	88	161.810	98	1.671.779
25	Metallerzeugung und Bearbeitung	<24>	67	15.217.023	62	1.876.299	59	12.155.387
26	Herstellung von Metallerzeugnissen	<25>	227	11.858.911	211	601.935	214	7.613.935
27	H. v. EDV-Geräten, elektron. u. opt. Erzeugnissen	<26>	76	4.298.935	44	84.355	73	3.233.313
28	Herstellung von elektrischen Ausrüstungen	<27>	110	11.190.287	85	131.073	109	8.058.330
29	Maschinenbau	<28>	285	19.691.515	229	175.194	281	15.049.041
30	H.v.Kraftwagen und Kraftwagenteilen	<29>	71	19.556.773	54	79.983	68	13.619.604
31	Sonstiger Fahrzeugbau	<30>	18	2.722.493	7	2.331	17	1.830.363
32	Herstellung von Möbeln	<31>	46	1.391.380	36	25.121	46	489.872
33	Herstellung von sonstigen Waren	<32>	35	1.811.354	17	3.867	34	1.349.643
34	Rep. u. Install. v. Maschinen u. Ausrüstungen	<33>	54	2.565.323	45	206.369	46	326.952
<b>35</b>	<b>Herstellung von Waren</b>	<b>&lt;C&gt;</b>	<b>1.856</b>	<b>159.858.263</b>	<b>1.351</b>	<b>4.259.027</b>	<b>1.769</b>	<b>99.391.717</b>
36	Energieversorgung	<35>	116	24.262.474	99	7.809.858	59	112.416
37	Wasserversorgung	<36>	3	96.095	3	38	1	254
38	Abwasserentsorgung	<37>	6	146.743	3	244	1	32
39	Sammlung, Behandlung, Beseitigung v. Abfällen	<38>	76	2.602.394	69	443.031	53	498.009
40	Beseitig. v. Umweltverschmutzung, Entsorgung	<39>	-	-	-	-	-	-
<b>41</b>	<b>Energie- und Wasserversorgung</b>	<b>&lt;D, E&gt;</b>	<b>201</b>	<b>27.107.706</b>	<b>174</b>	<b>8.253.171</b>	<b>114</b>	<b>610.711</b>
42	Hochbau	<41>	320	12.190.992	217	1.457.418	161	1.177.079
43	Tiefbau	<42>	114	7.997.016	84	1.576.451	49	155.711
44	Vorbereitende Baustellenarbeiten, Bauinstallation	<43>	307	7.537.336	288	2.283.139	182	310.647
<b>45</b>	<b>Bau</b>	<b>&lt;F&gt;</b>	<b>741</b>	<b>27.725.344</b>	<b>589</b>	<b>5.317.008</b>	<b>392</b>	<b>1.643.437</b>
46	Handel, Instandhaltung u. Reparatur v. Kfz	<45>	387	29.379.824	197	137.325	361	6.751.133
47	Großhandel (ohne Handel mit Kfz)	<46>	1.796	105.795.390	751	4.636.091	1.505	23.779.101
48	Einzelhandel (ohne Handel mit Kfz)	<47>	446	45.357.956	127	176.472	345	1.970.298
<b>49</b>	<b>Handel; Instandhaltung u. Reparatur v. Kfz</b>	<b>&lt;G&gt;</b>	<b>2.629</b>	<b>180.533.170</b>	<b>1.075</b>	<b>4.949.888</b>	<b>2.211</b>	<b>32.500.532</b>
50	Landverkehr, Transport in Rohrfernleitungen	<49>	212	10.340.098	128	620.605	155	454.899
51	Schifffahrt	<50>	4	112.468	-	-	3	92.619
52	Luftfahrt	<51>	23	1.376.457	3	264	23	1.175.274



# Umsatzsteuerstatistik 2019

## 8.1 Ausgewählte Merkmale nach Wirtschaftsabteilungen der ÖNACE 2008 und Umsatzstufen

darunter gem. § 6 Abs. 1 Z. 1 in Verbindung mit § 7 Ausfuhrlieferungen		darunter gem. Art. 6 Abs. 1 Z. 1 u. 2 innergemeinschaftliche Lieferungen		Steuerpflichtiger Umsatz		darunter versteuert mit 20 % (Normalsteuersatz)		darunter versteuert mit 10 % (ermäßigter Steuersatz)		Zeile
Fälle	1.000 EUR	Fälle	1.000 EUR	Fälle	1.000 EUR	Fälle	1.000 EUR	Fälle	1.000 EUR	
<b>10 Mio. EUR und mehr</b>										
4	1.983	9	23.039	13	206.453	13	109.766	12	78.907	1
1	52	5	2.324	6	313.486	6	293.657	4	6.370	2
-	-	-	-	-	-	-	-	-	-	3
<b>5</b>	<b>2.035</b>	<b>14</b>	<b>25.363</b>	<b>19</b>	<b>519.939</b>	<b>19</b>	<b>403.423</b>	<b>16</b>	<b>85.277</b>	<b>4</b>
-	-	-	-	-	-	-	-	-	-	5
G	G	G	G	G	G	G	G	G	G	6
G	G	G	G	G	G	G	G	G	G	7
8	22.202	19	176.559	21	404.593	21	375.007	18	23.344	8
G	G	G	G	G	G	G	G	G	G	9
<b>8</b>	<b>22.202</b>	<b>22</b>	<b>177.118</b>	<b>25</b>	<b>661.096</b>	<b>25</b>	<b>630.963</b>	<b>22</b>	<b>23.395</b>	<b>10</b>
154	958.598	218	4.901.717	238	9.005.372	229	951.340	236	7.234.366	11
21	1.365.558	28	1.301.139	29	2.463.215	29	2.316.412	27	129.178	12
-	-	-	-	-	-	-	-	-	-	13
23	353.988	23	457.054	23	166.510	23	161.318	11	5.192	14
16	54.220	16	245.407	16	144.292	16	143.812	11	480	15
10	92.040	11	420.880	11	70.522	11	69.476	7	1.040	16
86	821.748	112	2.692.380	118	3.004.025	118	2.533.957	62	8.002	17
58	1.137.331	60	3.515.987	61	1.755.267	61	1.738.473	42	6.139	18
29	53.484	33	572.006	36	747.391	36	621.532	25	125.857	19
2	39.621	2	1.408.379	2	6.856.731	2	6.855.972	1	760	20
75	1.705.235	79	3.651.560	80	2.316.640	80	2.198.160	46	100.158	21
21	1.484.099	23	1.609.011	26	977.100	24	388.423	23	587.415	22
96	1.163.733	105	3.399.115	106	1.567.441	106	1.545.368	58	22.027	23
56	642.690	96	1.021.980	114	3.741.986	114	3.698.999	71	42.384	24
58	2.928.531	59	9.114.244	62	1.185.338	62	1.164.605	36	20.096	25
181	2.141.801	208	5.462.348	226	3.643.040	226	3.618.813	118	23.137	26
68	1.453.678	73	1.775.462	74	981.267	73	978.799	38	2.276	27
103	2.767.909	108	5.285.990	107	3.000.884	106	2.985.541	65	15.340	28
273	6.049.045	279	8.979.918	282	4.467.281	282	4.456.408	146	10.751	29
64	4.438.376	68	9.179.678	70	5.857.186	70	5.829.140	28	27.816	30
17	600.693	17	1.219.254	18	889.799	18	888.659	10	1.139	31
42	111.394	46	377.791	46	876.387	46	865.602	28	10.576	32
30	506.546	33	841.639	34	457.844	34	452.083	19	5.702	33
34	124.297	45	202.625	54	2.032.003	54	2.031.789	20	140	34
<b>1.517</b>	<b>30.994.615</b>	<b>1.742</b>	<b>67.635.564</b>	<b>1.833</b>	<b>56.207.521</b>	<b>1.820</b>	<b>46.494.681</b>	<b>1.128</b>	<b>8.379.971</b>	<b>35</b>
14	667	32	29.068	112	16.340.200	112	15.657.781	71	662.205	36
-	-	-	-	3	95.803	3	2.129	3	93.665	37
-	-	1	15	6	146.468	6	21.307	6	124.889	38
21	57.677	51	440.144	75	1.661.355	75	497.076	68	1.147.016	39
-	-	-	-	-	-	-	-	-	-	40
<b>35</b>	<b>58.344</b>	<b>84</b>	<b>469.227</b>	<b>196</b>	<b>18.243.826</b>	<b>196</b>	<b>16.178.293</b>	<b>148</b>	<b>2.027.775</b>	<b>41</b>
25	13.516	56	29.648	316	9.556.495	316	9.465.182	158	89.448	42
13	15.485	46	18.778	114	6.264.854	114	6.250.052	45	14.509	43
83	58.035	151	108.983	302	4.943.550	301	4.913.589	132	26.033	44
<b>121</b>	<b>87.036</b>	<b>253</b>	<b>157.409</b>	<b>732</b>	<b>20.764.899</b>	<b>731</b>	<b>20.628.823</b>	<b>335</b>	<b>129.990</b>	<b>45</b>
188	1.754.909	354	4.928.482	386	22.491.367	386	22.482.886	195	7.916	46
1.006	5.990.522	1.444	17.202.513	1.747	77.380.198	1.709	57.128.152	964	18.197.016	47
259	562.245	258	1.132.202	445	43.211.186	444	27.624.561	304	14.696.602	48
<b>1.453</b>	<b>8.307.676</b>	<b>2.056</b>	<b>23.263.197</b>	<b>2.578</b>	<b>143.082.751</b>	<b>2.539</b>	<b>107.235.599</b>	<b>1.463</b>	<b>32.901.534</b>	<b>49</b>
58	43.348	118	50.957	211	9.264.594	209	4.815.298	171	4.437.566	50
-	-	-	-	2	19.848	2	14.412	1	5.436	51
3	3.838	4	1.484	19	200.919	19	179.515	8	632	52

# Umsatzsteuerstatistik 2019

## 8.1 Ausgewählte Merkmale nach Wirtschaftsabteilungen der ÖNACE 2008 und Umsatzstufen

Zeile	Wirtschaftsabteilungen der ÖNACE 2008	Innergemein- schaftlicher Erwerb		darunter steuerpflichtig				
				versteuert mit 20 %		versteuert mit 10 %		
		Fälle	1.000 EUR	Fälle	1.000 EUR	Fälle	1.000 EUR	
<b>10 Mio. EUR und mehr</b>								
1	Landwirtschaft, Jagd	<01>	12	51.180	11	14.129	9	33.098
2	Forstwirtschaft	<02>	5	58.696	5	58.099	3	7
3	Fischerei und Fischzucht	<03>	-	-	-	-	-	-
<b>4</b>	<b>Land- und Forstwirtschaft, Fischerei</b>	<b>&lt;A&gt;</b>	<b>17</b>	<b>109.876</b>	<b>16</b>	<b>72.228</b>	<b>12</b>	<b>33.105</b>
5	Kohlenbergbau	<05>	-	-	-	-	-	-
6	Gewinnung von Erdöl und Erdgas	<06>	G	G	G	G	G	G
7	Erzbergbau	<07>	G	G	G	G	G	G
8	Gew.v.Steinen u.Erden,sonstiger Bergbau	<08>	21	36.135	21	35.957	7	179
9	Erbr. v. Dienstleistungen für den Bergbau	<09>	G	G	G	G	G	G
<b>10</b>	<b>Bergbau, Gewinnung v.Steinen u.Erden</b>	<b>&lt;B&gt;</b>	<b>26</b>	<b>60.748</b>	<b>26</b>	<b>60.570</b>	<b>7</b>	<b>179</b>
11	H.v.Nahrungs-u.Futtermitteln	<10>	234	3.135.680	229	941.786	219	1.950.437
12	Getränkeherstellung	<11>	29	447.110	29	371.056	22	75.953
13	Tabakverarbeitung	<12>	-	-	-	-	-	-
14	Herstellung von Textilien	<13>	23	316.423	23	316.288	7	11
15	Herstellung von Bekleidung	<14>	16	110.475	16	110.468	7	7
16	Herstellung von Leder(waren) und Schuhen	<15>	10	187.689	10	187.648	5	14
17	Herst. v. Holz-, Flecht-, Korb- und Korkwaren	<16>	118	1.246.400	117	1.219.690	39	1.998
18	Herstellung v. Papier, Pappe und Waren daraus	<17>	61	1.278.469	61	1.260.566	17	1.089
19	H. v. Druckerz., Vervielf. v. besp. Datenträgern	<18>	36	281.954	36	280.721	18	1.218
20	Kokerei und Mineralölverarbeitung	<19>	2	1.745.630	2	1.745.547	1	83
21	Herstellung von chemischen Erzeugnissen	<20>	80	2.260.637	80	2.205.227	35	53.975
22	Herstellung von pharmazeutischen Erzeugnissen	<21>	26	1.249.457	25	630.322	23	618.957
23	Herstellung von Gummi und Kunststoffwaren	<22>	107	1.824.827	107	1.824.459	36	244
24	H. v. Glas, Keramik, Bearb. v. Steinen u. Erden	<23>	113	934.989	113	934.848	44	138
25	Metallerzeugung und Bearbeitung	<24>	66	4.247.585	66	4.239.734	27	536
26	Herstellung von Metallerzeugnissen	<25>	224	2.466.847	224	2.466.288	74	156
27	H. v. EDV-Geräten, elektron. u. opt. Erzeugnissen	<26>	71	1.078.217	70	1.072.766	38	173
28	Herstellung von elektrischen Ausrüstungen	<27>	108	3.233.014	108	3.232.859	53	146
29	Maschinenbau	<28>	282	6.083.202	282	6.080.766	91	2.115
30	H.v.Kraftwagen und Kraftwagenteilen	<29>	70	9.763.285	70	9.749.012	15	32
31	Sonstiger Fahrzeugbau	<30>	16	918.749	16	918.737	3	10
32	Herstellung von Möbeln	<31>	46	276.832	46	276.735	19	21
33	Herstellung von sonstigen Waren	<32>	35	425.663	35	425.615	19	47
34	Rep. u. Install. v. Maschinen u. Ausrüstungen	<33>	54	504.519	54	504.310	19	27
<b>35</b>	<b>Herstellung von Waren</b>	<b>&lt;C&gt;</b>	<b>1.827</b>	<b>44.017.653</b>	<b>1.819</b>	<b>40.995.448</b>	<b>831</b>	<b>2.707.387</b>
36	Energieversorgung	<35>	95	186.276	92	169.107	46	2.221
37	Wasserversorgung	<36>	3	299	3	296	1	2
38	Abwasserentsorgung	<37>	5	2.659	5	2.659	1	0
39	Sammlung, Behandlung, Beseitigung v. Abfällen	<38>	69	268.370	69	268.148	30	114
40	Beseitig. v. Umweltverschmutzung, Entsorgung	<39>	-	-	-	-	-	-
<b>41</b>	<b>Energie- und Wasserversorgung</b>	<b>&lt;D, E&gt;</b>	<b>172</b>	<b>457.604</b>	<b>169</b>	<b>440.210</b>	<b>78</b>	<b>2.337</b>
42	Hochbau	<41>	253	147.095	253	146.762	42	30
43	Tiefbau	<42>	90	179.501	90	179.428	14	50
44	Vorbereitende Baustellenarbeiten, Bauinstallation	<43>	294	426.418	293	425.658	61	93
<b>45</b>	<b>Bau</b>	<b>&lt;F&gt;</b>	<b>637</b>	<b>753.014</b>	<b>636</b>	<b>751.848</b>	<b>117</b>	<b>173</b>
46	Handel, Instandhaltung u. Reparatur v. Kfz	<45>	382	10.209.090	382	10.192.774	98	442
47	Großhandel (ohne Handel mit Kfz)	<46>	1.720	32.296.548	1.689	25.108.397	690	6.718.165
48	Einzelhandel (ohne Handel mit Kfz)	<47>	426	9.282.347	421	7.322.901	201	1.654.279
<b>49</b>	<b>Handel; Instandhaltung u. Reparatur v. Kfz</b>	<b>&lt;G&gt;</b>	<b>2.528</b>	<b>51.787.985</b>	<b>2.492</b>	<b>42.624.072</b>	<b>989</b>	<b>8.372.886</b>
50	Landverkehr, Transport in Rohrfernleitungen	<49>	201	491.910	200	489.505	74	1.013
51	Schifffahrt	<50>	2	1.533	2	1.533	-	-
52	Luftfahrt	<51>	16	78.126	13	21.111	2	3

# Umsatzsteuerstatistik 2019

## 8.1 Ausgewählte Merkmale nach Wirtschaftsabteilungen der ÖNACE 2008 und Umsatzstufen

Umsatzsteuer (brutto)	Erwerbsteuer	Abziehbare Vorsteuer insgesamt	darunter Einfuhr- umsatzsteuer		darunter aus innergemein- schaftlichem Erwerb		Zahllast Gutschrift (-) (Saldo)		Zeile
			Fälle	1.000 EUR	Fälle	1.000 EUR	Fälle	1.000 EUR	
<b>10 Mio. EUR und mehr</b>									
35.832	6.649	-29.739	2	0	12	-6.643	13	17.184	1
63.022	11.697	-45.697	1	-1	5	-11.697	6	29.022	2
-	-	-	-	-	-	-	-	-	3
<b>98.854</b>	<b>18.346</b>	<b>-75.436</b>	<b>3</b>	<b>-1</b>	<b>17</b>	<b>-18.340</b>	<b>19</b>	<b>46.206</b>	<b>4</b>
-	-	-	-	-	-	-	-	-	5
G	G	G	G	G	G	G	G	G	6
G	G	G	G	G	G	G	G	G	7
85.191	7.209	-86.185	7	-4.579	21	-7.209	21	6.216	8
G	G	G	G	G	G	G	G	G	9
<b>179.709</b>	<b>12.132</b>	<b>-163.341</b>	<b>10</b>	<b>-4.780</b>	<b>26</b>	<b>-12.132</b>	<b>25</b>	<b>28.456</b>	<b>10</b>
1.119.545	414.938	-1.808.646	135	-53.597	233	-414.866	238	-274.503	11
682.963	81.814	-739.673	18	-32.989	29	-81.813	29	25.105	12
-	-	-	-	-	-	-	-	-	13
55.507	63.259	-144.726	23	-19.222	23	-63.251	23	-25.944	14
44.958	22.094	-73.240	16	-16.423	16	-22.094	16	-6.188	15
29.292	37.531	-101.858	11	-33.172	10	-37.530	11	-35.034	16
658.659	247.264	-983.550	69	-19.612	118	-246.730	118	-43.812	17
477.846	254.403	-952.818	54	-19.553	61	-254.402	61	-220.567	18
221.555	56.266	-231.208	24	-3.843	36	-56.265	36	46.599	19
5.299.392	349.118	-5.354.982	2	-769.606	2	-349.118	3	293.545	20
897.989	446.589	-1.558.193	70	-42.761	80	-446.589	81	-213.501	21
237.616	187.983	-612.753	22	-107.231	26	-187.974	27	-187.688	22
374.373	364.916	-856.609	94	-54.532	107	-364.888	107	-117.237	23
825.579	186.983	-851.083	58	-58.434	112	-184.102	114	179.197	24
723.279	848.002	-2.287.863	56	-297.110	66	-847.991	63	-714.518	25
1.045.566	493.273	-1.658.021	198	-146.153	224	-493.211	227	-119.379	26
490.361	215.573	-994.894	75	-212.038	71	-215.162	76	-289.285	27
906.086	646.586	-1.754.677	103	-149.783	108	-646.586	110	-210.673	28
1.335.158	1.216.365	-3.178.020	275	-223.845	282	-1.216.265	284	-626.427	29
1.355.201	1.949.806	-3.510.612	62	-163.153	70	-1.949.800	71	-205.473	30
264.594	183.748	-471.593	17	-43.136	16	-183.724	18	-23.540	31
196.466	55.349	-186.073	35	-3.156	46	-55.345	46	65.743	32
142.895	85.128	-300.216	32	-55.736	35	-85.121	35	-73.274	33
504.763	100.882	-371.638	40	-9.549	54	-100.882	54	234.012	34
<b>17.889.643</b>	<b>8.507.870</b>	<b>-28.982.946</b>	<b>1.489</b>	<b>-2.534.634</b>	<b>1.825</b>	<b>-8.503.709</b>	<b>1.848</b>	<b>-2.542.842</b>	<b>35</b>
7.646.188	35.987	-6.235.516	29	-3.622	95	-35.985	116	1.446.043	36
9.808	60	-14.892	-	-	3	-60	3	-5.025	37
16.850	532	-23.769	-	-	5	-532	6	-6.586	38
288.818	53.641	-364.404	24	-13.160	69	-53.638	75	-22.025	39
-	-	-	-	-	-	-	-	-	40
<b>7.961.664</b>	<b>90.220</b>	<b>-6.638.581</b>	<b>53</b>	<b>-16.782</b>	<b>172</b>	<b>-90.215</b>	<b>200</b>	<b>1.412.407</b>	<b>41</b>
2.869.953	29.365	-1.629.885	42	-1.662	248	-29.130	317	1.268.984	42
1.914.297	35.891	-1.211.008	38	-2.574	90	-35.843	114	740.187	43
1.330.720	85.190	-963.058	100	-3.089	293	-85.117	305	452.498	44
<b>6.114.970</b>	<b>150.446</b>	<b>-3.803.951</b>	<b>180</b>	<b>-7.325</b>	<b>631</b>	<b>-150.090</b>	<b>736</b>	<b>2.461.669</b>	<b>45</b>
4.746.512	2.038.599	-5.191.277	75	-86.499	381	-2.036.254	387	1.592.166	46
14.745.301	5.740.770	-16.296.405	1.034	-1.521.711	1.716	-5.738.621	1.787	4.429.954	47
7.448.088	1.669.190	-6.052.846	144	-171.646	424	-1.668.325	445	3.059.468	48
<b>26.939.901</b>	<b>9.448.559</b>	<b>-27.540.528</b>	<b>1.253</b>	<b>-1.779.856</b>	<b>2.521</b>	<b>-9.443.200</b>	<b>2.619</b>	<b>9.081.588</b>	<b>49</b>
1.835.834	98.197	-2.029.070	55	-3.620	201	-98.141	211	-96.987	50
4.281	307	-6.716	-	-	2	-307	4	-2.129	51
68.225	4.223	-69.187	12	-3.502	13	-4.223	23	3.239	52

# Umsatzsteuerstatistik 2019

## 8.1 Ausgewählte Merkmale nach Wirtschaftsabteilungen der ÖNACE 2008 und Umsatzstufen

Zeile	Wirtschaftsabteilungen der ÖNACE 2008	Veran- lagungs- fälle	Steuerbarer Umsatz	Reverse-Charge- Umsatz		Steuerfreier Umsatz		
			1.000 EUR	Fälle	1.000 EUR	Fälle	1.000 EUR	
<b>10 Mio. EUR und mehr</b>								
53	Lagerei, Erbr. sonst. Dienstleist. f. d. Verkehr	<52>	154	9.703.698	51	179.392	117	2.981.413
54	Post-, Kurier- u.. Expressdienste	<53>	18	2.321.299	8	21.841	13	872.776
<b>55</b>	<b>Verkehr und Lagerei</b>	<b>&lt;H&gt;</b>	<b>411</b>	<b>23.854.020</b>	<b>190</b>	<b>822.102</b>	<b>311</b>	<b>5.576.981</b>
56	Beherbergung	<55>	130	2.469.174	20	1.107	47	32.791
57	Gastronomie	<56>	77	1.929.376	11	3.297	24	82.813
<b>58</b>	<b>Beherbergung und Gastronomie</b>	<b>&lt;I&gt;</b>	<b>207</b>	<b>4.398.550</b>	<b>31</b>	<b>4.404</b>	<b>71</b>	<b>115.604</b>
59	Verlagswesen	<58>	42	1.635.288	7	2.820	31	60.784
60	Herst., Verleih, Vertrieb v. Filmen; Kinos u.a.	<59>	8	206.546	1	2	4	18
61	Rundfunkveranstalter	<60>	6	1.241.494	2	279	3	27.364
62	Telekommunikation	<61>	18	5.457.312	7	377.514	11	165.085
63	Erbr. v. Dienstleist. d. Informationstechnologie	<62>	102	2.981.592	26	53.643	58	1.066.432
64	Informationsdienstleistungen	<63>	34	2.258.504	9	3.819	18	572.867
<b>65</b>	<b>Information und Kommunikation</b>	<b>&lt;J&gt;</b>	<b>210</b>	<b>13.780.736</b>	<b>52</b>	<b>438.077</b>	<b>125</b>	<b>1.892.550</b>
66	Erbr. v. Finanzdienstleistungen	<64>	55	6.190.029	19	43.294	-	-
67	Versicherungswesen (ohne Sozialversicherung)	<65>	11	479.817	1	17.951	-	-
68	damit verb. Tätigkeiten	<66>	10	412.708	3	159.350	-	-
<b>69</b>	<b>Finanz- u. Versicherungsdienstleist.</b>	<b>&lt;K&gt;</b>	<b>76</b>	<b>7.082.554</b>	<b>23</b>	<b>220.595</b>	<b>-</b>	<b>-</b>
<b>70</b>	<b>Grundstücks- und Wohnungswesen</b>	<b>&lt;L/68&gt;</b>	<b>398</b>	<b>12.653.130</b>	<b>70</b>	<b>105.319</b>	<b>291</b>	<b>4.047.896</b>
71	Rechts-, Steuerberatung, Wirtschaftsprüfung	<69>	34	1.040.546	2	81	15	14.074
72	Verwaltung v. Unternehmen, Unternehmensberat.	<70>	105	3.496.201	25	93.788	62	605.631
73	Architektur- u. Ingenieurbüros	<71>	64	2.105.247	22	121.949	29	755.345
74	Forschung und Entwicklung	<72>	12	388.914	3	8.973	8	199.538
75	Werbung und Marktforschung	<73>	68	2.280.685	15	134.987	24	4.655
76	Sonstige freiberufliche Tätigkeiten	<74>	15	G	G	G	G	G
77	Veterinärwesen	<75>	1	G	G	G	G	G
<b>78</b>	<b>Erbr. v. freiberufl. Dienstleistungen</b>	<b>&lt;M&gt;</b>	<b>299</b>	<b>9.619.074</b>	<b>72</b>	<b>422.539</b>	<b>145</b>	<b>1.597.725</b>
79	Vermietung v. beweglichen Sachen	<77>	96	5.604.498	36	213.959	76	249.671
80	Vermittlung und Überlassung v. Arbeitskräften	<78>	91	3.020.803	78	659.492	25	2.169
81	Reisebüros, -veranstalter, Reservierungsdienstl.	<79>	46	2.478.958	4	3.211	35	1.679.806
82	Wach- und Sicherheitsdienste, Detekteien	<80>	8	346.000	5	3.014	5	697
83	Gebäudebetreuung, Garten- u. Landschaftsbau	<81>	61	2.003.356	51	102.942	28	12.720
84	Erbr. v. sonst. wirtschaftl. Dienstleist. a.n.g.	<82>	36	1.018.463	13	18.104	14	17.861
<b>85</b>	<b>Erbr. v. sonst. wirtschaftl. Dienstleist.</b>	<b>&lt;N&gt;</b>	<b>338</b>	<b>14.472.078</b>	<b>187</b>	<b>1.000.722</b>	<b>183</b>	<b>1.962.924</b>
<b>86</b>	<b>Öffentl. Verwalt., Verteidigung, Sozialvers.</b>	<b>&lt;O/84&gt;</b>	<b>97</b>	<b>72.166.396</b>	<b>40</b>	<b>62.584</b>	<b>71</b>	<b>68.594.846</b>
<b>87</b>	<b>Erziehung und Unterricht</b>	<b>&lt;P/85&gt;</b>	<b>21</b>	<b>513.471</b>	<b>7</b>	<b>62</b>	<b>17</b>	<b>382.508</b>
88	Gesundheitswesen	<86>	106	7.612.311	16	1.438	68	6.134.966
89	Heime	<87>	36	1.143.780	4	583	16	132.811
90	Sozialwesen	<88>	59	2.561.075	26	1.518	37	920.087
<b>91</b>	<b>Gesundheits- und Sozialwesen</b>	<b>&lt;Q&gt;</b>	<b>201</b>	<b>11.317.166</b>	<b>46</b>	<b>3.539</b>	<b>121</b>	<b>7.187.864</b>
92	Kreative, künstler., unterhaltende Tätigkeiten	<90>	18	512.059	6	12.284	8	1.572
93	Bibliotheken, Museen, botan. u. zoolog. Gärten	<91>	6	238.818	1	1	5	631
682	Spiel-, Wett- und Lotteriewesen	<92>	13	5.050.178	1	0	9	4.483.540
95	Dienstleist. d. Sports, d. Unterhaltung u. Erholung	<93>	19	441.379	2	11	9	33.373
<b>96</b>	<b>Kunst, Unterhaltung und Erholung</b>	<b>&lt;R&gt;</b>	<b>56</b>	<b>6.242.434</b>	<b>10</b>	<b>12.296</b>	<b>31</b>	<b>4.519.116</b>
97	Interessenvertretungen, kirchl. Vereinigungen	<94>	19	G	G	G	G	G
98	Rep. v. EDV-Geräten u. Gebrauchsgütern	<95>	1	G	G	G	G	G
99	Erbr. v. sonst. überwiegend pers. Dienstleistg.	<96>	26	716.508	8	965	11	6.315
<b>100</b>	<b>Erbringung v. sonst. Dienstleistg.</b>	<b>&lt;S&gt;</b>	<b>46</b>	<b>1.130.963</b>	<b>16</b>	<b>1.123</b>	<b>27</b>	<b>48.873</b>
101	Nicht zuordenbar		-	-	-	-	-	-
<b>102</b>	<b>INSGESAMT</b>		<b>7.832</b>	<b>574.163.928</b>	<b>3.967</b>	<b>26.160.087</b>	<b>5.918</b>	<b>230.313.488</b>

# Umsatzsteuerstatistik 2019

## 8.1 Ausgewählte Merkmale nach Wirtschaftsabteilungen der ÖNACE 2008 und Umsatzstufen

darunter gem. § 6 Abs. 1 Z. 1 in Verbindung mit § 7 Ausfuhrlieferungen		darunter gem. Art. 6 Abs. 1 Z. 1 u. 2 innergemeinschaftliche Lieferungen		Steuerpflichtiger Umsatz		darunter versteuert mit 20 % (Normalsteuersatz)		darunter versteuert mit 10 % (ermäßigter Steuersatz)		Zeile
Fälle	1.000 EUR	Fälle	1.000 EUR	Fälle	1.000 EUR	Fälle	1.000 EUR	Fälle	1.000 EUR	
<b>10 Mio. EUR und mehr</b>										
28	109.298	52	408.799	154	6.542.894	152	6.232.051	74	308.606	53
2	1.454	3	3.194	18	1.426.683	18	1.421.034	6	5.537	54
<b>91</b>	<b>157.938</b>	<b>177</b>	<b>464.434</b>	<b>404</b>	<b>17.454.938</b>	<b>400</b>	<b>12.662.310</b>	<b>260</b>	<b>4.757.777</b>	<b>55</b>
22	1.920	15	198	130	2.435.276	130	496.085	129	1.858.869	56
10	607	17	6.053	77	1.843.266	77	786.929	77	1.054.254	57
<b>32</b>	<b>2.527</b>	<b>32</b>	<b>6.251</b>	<b>207</b>	<b>4.278.542</b>	<b>207</b>	<b>1.283.014</b>	<b>206</b>	<b>2.913.123</b>	<b>58</b>
24	13.820	23	45.639	42	1.571.684	41	979.019	35	592.602	59
2	14	2	4	8	206.526	8	115.277	3	20.582	60
1	0	3	191	6	1.213.852	6	424.678	4	787.738	61
4	1.176	9	140.663	18	4.914.712	18	4.730.507	9	184.205	62
30	35.491	42	160.459	100	1.861.517	100	1.860.480	21	1.037	63
4	1.894	11	9.308	34	1.681.817	34	1.681.247	12	389	64
<b>65</b>	<b>52.395</b>	<b>90</b>	<b>356.264</b>	<b>208</b>	<b>11.450.108</b>	<b>207</b>	<b>9.791.208</b>	<b>84</b>	<b>1.586.553</b>	<b>65</b>
-	-	-	-	54	6.146.734	54	6.011.433	35	85.373	66
-	-	-	-	11	461.866	11	327.942	11	133.917	67
-	-	-	-	10	253.358	10	218.654	4	34.703	68
-	-	-	-	<b>75</b>	<b>6.861.958</b>	<b>75</b>	<b>6.558.029</b>	<b>50</b>	<b>253.993</b>	<b>69</b>
<b>17</b>	<b>11.024</b>	<b>21</b>	<b>13.821</b>	<b>391</b>	<b>8.499.914</b>	<b>390</b>	<b>4.782.766</b>	<b>267</b>	<b>3.715.134</b>	<b>70</b>
5	1.843	7	471	34	1.026.391	34	1.025.440	24	891	71
15	11.648	25	23.888	104	2.796.781	103	2.388.331	62	407.999	72
21	525.382	19	207.120	61	1.227.953	61	1.224.087	27	3.858	73
6	169.044	6	30.494	12	180.402	10	103.993	5	76.410	74
11	195	11	3.741	65	2.141.044	65	2.078.000	18	57.209	75
G	G	G	G	G	G	G	G	G	G	76
G	G	G	G	G	G	G	G	G	G	77
<b>60</b>	<b>708.924</b>	<b>73</b>	<b>280.845</b>	<b>291</b>	<b>7.598.809</b>	<b>288</b>	<b>7.013.368</b>	<b>144</b>	<b>558.381</b>	<b>78</b>
22	10.959	63	135.397	96	5.140.868	96	5.121.977	28	18.813	79
14	1.018	10	956	91	2.359.142	91	2.346.231	34	12.909	80
2	154	4	499	45	795.940	45	177.042	42	354.751	81
2	0	2	352	8	342.289	8	334.469	2	7.820	82
6	1.829	18	4.417	61	1.887.694	61	1.803.487	43	74.384	83
3	115	7	678	36	982.498	36	907.149	17	61.262	84
<b>49</b>	<b>14.075</b>	<b>104</b>	<b>142.299</b>	<b>337</b>	<b>11.508.431</b>	<b>337</b>	<b>10.690.355</b>	<b>166</b>	<b>529.939</b>	<b>85</b>
<b>5</b>	<b>46</b>	<b>7</b>	<b>172</b>	<b>91</b>	<b>3.508.966</b>	<b>91</b>	<b>727.286</b>	<b>82</b>	<b>2.729.150</b>	<b>86</b>
<b>1</b>	<b>0</b>	<b>1</b>	<b>8</b>	<b>18</b>	<b>130.901</b>	<b>18</b>	<b>63.302</b>	<b>18</b>	<b>67.598</b>	<b>87</b>
7	2.341	8	1.937	106	1.475.907	105	109.776	100	1.364.769	88
3	109	1	2	34	1.010.386	33	25.672	34	984.652	89
6	367	13	2.880	58	1.639.470	57	37.664	58	1.601.752	90
<b>16</b>	<b>2.817</b>	<b>22</b>	<b>4.819</b>	<b>198</b>	<b>4.125.763</b>	<b>195</b>	<b>173.112</b>	<b>192</b>	<b>3.951.173</b>	<b>91</b>
2	431	4	494	18	498.203	17	208.689	15	219.067	92
4	248	5	220	6	238.186	6	110.748	5	53.272	93
1	1	1	15	12	566.637	12	552.154	9	12.078	682
3	121	6	80	19	407.995	19	261.396	18	13.551	95
<b>10</b>	<b>801</b>	<b>16</b>	<b>809</b>	<b>55</b>	<b>1.711.021</b>	<b>54</b>	<b>1.132.987</b>	<b>47</b>	<b>297.968</b>	<b>96</b>
G	G	G	G	G	G	G	G	G	G	97
G	G	G	G	G	G	G	G	G	G	98
4	93	4	5.275	26	709.228	26	417.365	22	209.462	99
<b>10</b>	<b>1.006</b>	<b>14</b>	<b>10.246</b>	<b>46</b>	<b>1.080.966</b>	<b>46</b>	<b>643.357</b>	<b>37</b>	<b>282.356</b>	<b>100</b>
-	-	-	-	-	-	-	-	-	-	101
<b>3.495</b>	<b>40.423.459</b>	<b>4.728</b>	<b>93.007.844</b>	<b>7.704</b>	<b>317.690.353</b>	<b>7.638</b>	<b>247.092.879</b>	<b>4.665</b>	<b>65.191.082</b>	<b>102</b>

# Umsatzsteuerstatistik 2019

## 8.1 Ausgewählte Merkmale nach Wirtschaftsabteilungen der ÖNACE 2008 und Umsatzstufen

Zeile	Wirtschaftsabteilungen der ÖNACE 2008	Inneregemeinschaftlicher Erwerb		darunter steuerpflichtig				
				versteuert mit 20 %		versteuert mit 10 %		
		Fälle	1.000 EUR	Fälle	1.000 EUR	Fälle	1.000 EUR	
<b>10 Mio. EUR und mehr</b>								
53	Lagerei, Erbr. sonst. Dienstleist. f. d. Verkehr	<52>	129	356.916	128	342.036	41	11.991
54	Post-, Kurier- u.. Expressdienste	<53>	17	26.930	17	26.875	3	54
<b>55</b>	<b>Verkehr und Lagerei</b>	<b>&lt;H&gt;</b>	<b>365</b>	<b>955.415</b>	<b>360</b>	<b>881.060</b>	<b>120</b>	<b>13.061</b>
56	Beherbergung	<55>	129	47.925	128	39.898	110	7.804
57	Gastronomie	<56>	77	61.433	77	40.570	44	20.858
<b>58</b>	<b>Beherbergung und Gastronomie</b>	<b>&lt;I&gt;</b>	<b>206</b>	<b>109.358</b>	<b>205</b>	<b>80.468</b>	<b>154</b>	<b>28.662</b>
59	Verlagswesen	<58>	39	62.503	38	45.831	27	16.538
60	Herst., Verleih, Vertrieb v. Filmen; Kinos u.a.	<59>	7	3.658	7	3.427	4	109
61	Rundfunkveranstalter	<60>	5	6.273	5	6.267	3	6
62	Telekommunikation	<61>	16	403.199	16	403.190	7	9
63	Erbr. v. Dienstleist. d. Informationstechnologie	<62>	86	110.248	86	110.173	51	61
64	Informationsdienstleistungen	<63>	33	31.658	33	31.521	21	120
<b>65</b>	<b>Information und Kommunikation</b>	<b>&lt;J&gt;</b>	<b>186</b>	<b>617.539</b>	<b>185</b>	<b>600.409</b>	<b>113</b>	<b>16.843</b>
66	Erbr. v. Finanzdienstleistungen	<64>	39	324.885	39	280.741	24	2.165
67	Versicherungswesen (ohne Sozialversicherung)	<65>	11	1.675	11	1.175	11	500
68	damit verb. Tätigkeiten	<66>	7	5.486	7	5.477	6	9
<b>69</b>	<b>Finanz- u. Versicherungsdienstleist.</b>	<b>&lt;K&gt;</b>	<b>57</b>	<b>332.046</b>	<b>57</b>	<b>287.393</b>	<b>41</b>	<b>2.674</b>
<b>70</b>	<b>Grundstücks- und Wohnungswesen</b>	<b>&lt;L/68&gt;</b>	<b>210</b>	<b>104.958</b>	<b>209</b>	<b>99.811</b>	<b>47</b>	<b>4.898</b>
71	Rechts-, Steuerberatung, Wirtschaftsprüfung	<69>	30	1.482	28	1.206	23	195
72	Verwaltung v. Unternehmen, Unternehmensberat.	<70>	87	246.624	86	113.716	42	132.889
73	Architektur- u. Ingenieurbüros	<71>	56	187.839	52	187.551	30	76
74	Forschung und Entwicklung	<72>	11	29.662	9	24.171	5	5.459
75	Werbung und Marktforschung	<73>	46	26.818	45	26.115	21	697
76	Sonstige freiberufliche Tätigkeiten	<74>	G	G	G	G	G	G
77	Veterinärwesen	<75>	G	G	G	G	G	G
<b>78</b>	<b>Erbr. v. freiberufl. Dienstleistungen</b>	<b>&lt;M&gt;</b>	<b>245</b>	<b>557.870</b>	<b>235</b>	<b>396.722</b>	<b>128</b>	<b>140.617</b>
79	Vermietung v. beweglichen Sachen	<77>	79	393.684	79	393.437	11	8
80	Vermittlung und Überlassung v. Arbeitskräften	<78>	78	1.704	76	1.616	17	14
81	Reisebüros, -veranstalter, Reservierungsdienstl.	<79>	36	9.628	36	8.717	18	910
82	Wach- und Sicherheitsdienste, Detekteien	<80>	8	3.071	8	3.065	3	5
83	Gebäudebetreuung, Garten- u. Landschaftsbau	<81>	51	11.597	51	10.100	21	48
84	Erbr. v. sonst. wirtschaftl. Dienstleist. a.n.g.	<82>	29	36.468	29	36.316	12	24
<b>85</b>	<b>Erbr. v. sonst. wirtschaftl. Dienstleist.</b>	<b>&lt;N&gt;</b>	<b>281</b>	<b>456.152</b>	<b>279</b>	<b>453.251</b>	<b>82</b>	<b>1.009</b>
<b>86</b>	<b>Öffentl. Verwalt., Verteidigung, Sozialvers.</b>	<b>&lt;O/84&gt;</b>	<b>88</b>	<b>196.251</b>	<b>88</b>	<b>161.018</b>	<b>71</b>	<b>33.698</b>
<b>87</b>	<b>Erziehung und Unterricht</b>	<b>&lt;P/85&gt;</b>	<b>20</b>	<b>3.573</b>	<b>20</b>	<b>2.899</b>	<b>17</b>	<b>674</b>
88	Gesundheitswesen	<86>	102	104.523	102	82.276	88	22.228
89	Heime	<87>	35	1.426	34	1.250	26	154
90	Sozialwesen	<88>	58	3.418	58	3.019	49	320
<b>91</b>	<b>Gesundheits- und Sozialwesen</b>	<b>&lt;Q&gt;</b>	<b>195</b>	<b>109.367</b>	<b>194</b>	<b>86.545</b>	<b>163</b>	<b>22.702</b>
92	Kreative, künstler., unterhaltende Tätigkeiten	<90>	17	7.760	17	7.592	12	164
93	Bibliotheken, Museen, botan. u. zoolog. Gärten	<91>	5	5.615	5	3.511	5	1.667
94	Spiel-, Wett- und Lotteriewesen	<92>	12	12.756	11	12.179	9	501
95	Dienstleist. d. Sports, d. Unterhaltung u. Erholung	<93>	18	9.923	18	9.410	11	397
<b>96</b>	<b>Kunst, Unterhaltung und Erholung</b>	<b>&lt;R&gt;</b>	<b>52</b>	<b>36.054</b>	<b>51</b>	<b>32.692</b>	<b>37</b>	<b>2.729</b>
97	Interessenvertretungen, kirchl. Vereinigungen	<94>	G	G	G	G	G	G
98	Rep. v. EDV-Geräten u. Gebrauchsgütern	<95>	G	G	G	G	G	G
99	Erbr. v. sonst. überwiegend pers. Dienstleistg.	<96>	26	48.085	26	48.015	17	60
<b>100</b>	<b>Erbringung v. sonst. Dienstleistg.</b>	<b>&lt;S&gt;</b>	<b>45</b>	<b>52.006</b>	<b>43</b>	<b>51.518</b>	<b>31</b>	<b>234</b>
101	Nicht zuordenbar		-	-	-	-	-	-
<b>102</b>	<b>INSGESAMT</b>		<b>7.157</b>	<b>100.717.472</b>	<b>7.084</b>	<b>88.078.163</b>	<b>3.038</b>	<b>11.383.870</b>

# Umsatzsteuerstatistik 2019

## 8.1 Ausgewählte Merkmale nach Wirtschaftsabteilungen der ÖNACE 2008 und Umsatzstufen

Umsatzsteuer (brutto)	Erwerbsteuer	Abziehbare Vorsteuer insgesamt	darunter Einfuhr- umsatzsteuer		darunter aus innergemein- schaftlichem Erwerb		Zahllast Gutschrift (-) (Saldo)		Zeile
			Fälle	1.000 EUR	Fälle	1.000 EUR	Fälle	1.000 EUR	
<b>10 Mio. EUR und mehr</b>									
2.008.673	69.978	-1.863.037	42	-37.909	129	-69.954	154	215.613	53
345.400	5.381	-260.308	5	-470	17	-5.381	18	90.472	54
<b>4.262.413</b>	<b>178.086</b>	<b>-4.228.318</b>	<b>114</b>	<b>-45.501</b>	<b>362</b>	<b>-178.006</b>	<b>410</b>	<b>210.208</b>	<b>55</b>
317.743	8.782	-253.589	25	-104	129	-8.779	130	72.465	56
277.188	10.200	-190.194	20	-508	75	-9.961	77	97.195	57
<b>594.931</b>	<b>18.982</b>	<b>-443.783</b>	<b>45</b>	<b>-612</b>	<b>204</b>	<b>-18.740</b>	<b>207</b>	<b>169.660</b>	<b>58</b>
273.790	10.820	-188.006	8	-64	39	-10.818	42	96.633	59
42.658	696	-28.691	5	-294	7	-696	8	14.664	60
205.705	1.254	-165.743	2	-23	5	-1.254	6	41.283	61
1.172.378	80.639	-736.910	11	-17.022	16	-80.639	18	517.258	62
635.154	22.041	-440.910	31	-10.772	81	-21.881	102	215.678	63
471.048	6.316	-252.859	9	-3.331	32	-6.225	34	224.559	64
<b>2.800.733</b>	<b>121.766</b>	<b>-1.813.119</b>	<b>66</b>	<b>-31.506</b>	<b>180</b>	<b>-121.513</b>	<b>210</b>	<b>1.110.075</b>	<b>65</b>
1.325.063	57.140	-1.207.170	9	-9.513	38	-54.856	54	175.385	66
114.997	285	-67.408	-	-	6	-21	11	46.620	67
215.866	1.096	-196.767	3	-116	7	-1.078	10	20.199	68
<b>1.655.926</b>	<b>58.521</b>	<b>-1.471.345</b>	<b>12</b>	<b>-9.629</b>	<b>51</b>	<b>-55.955</b>	<b>75</b>	<b>242.204</b>	<b>69</b>
<b>1.434.623</b>	<b>20.477</b>	<b>-1.322.096</b>	<b>21</b>	<b>-504</b>	<b>203</b>	<b>-20.316</b>	<b>396</b>	<b>134.923</b>	<b>70</b>
227.950	261	-91.534	4	-3	30	-259	34	136.860	71
646.550	36.033	-423.312	15	-3.033	87	-35.978	104	262.334	72
343.620	37.518	-319.216	23	-9.316	55	-37.124	62	61.969	73
32.764	5.384	-42.225	8	-9.380	11	-5.384	12	-4.080	74
481.761	5.293	-359.095	13	-18.331	46	-5.292	67	127.896	75
G	G	G	G	G	G	G	G	G	76
G	G	G	G	G	G	G	G	G	77
<b>1.779.205</b>	<b>96.036</b>	<b>-1.260.620</b>	<b>68</b>	<b>-40.099</b>	<b>244</b>	<b>-95.584</b>	<b>295</b>	<b>617.847</b>	<b>78</b>
1.104.873	78.688	-1.137.446	22	-2.944	79	-78.676	96	45.996	79
485.474	325	-66.667	1	-1	76	-324	91	419.133	80
124.871	1.834	-124.488	10	-16	36	-1.834	46	2.207	81
68.759	614	-12.350	1	-2	8	-612	8	57.022	82
410.265	2.203	-150.344	10	-69	51	-2.196	61	262.120	83
200.437	7.282	-157.298	5	-2.035	29	-7.282	36	50.438	84
<b>2.394.679</b>	<b>90.946</b>	<b>-1.648.593</b>	<b>49</b>	<b>-5.067</b>	<b>279</b>	<b>-90.924</b>	<b>338</b>	<b>836.916</b>	<b>85</b>
<b>446.224</b>	<b>35.697</b>	<b>-454.086</b>	<b>8</b>	<b>-260</b>	<b>58</b>	<b>-11.875</b>	<b>91</b>	<b>26.408</b>	<b>86</b>
<b>20.386</b>	<b>647</b>	<b>-18.177</b>	<b>2</b>	<b>-1</b>	<b>14</b>	<b>-357</b>	<b>21</b>	<b>2.855</b>	<b>87</b>
164.577	18.678	-120.769	19	-116	78	-6.385	106	62.486	88
104.129	266	-56.936	-	-	32	-258	35	47.500	89
168.856	642	-77.647	3	-14	56	-595	58	91.851	90
<b>437.562</b>	<b>19.586</b>	<b>-255.352</b>	<b>22</b>	<b>-130</b>	<b>166</b>	<b>-7.238</b>	<b>199</b>	<b>201.837</b>	<b>91</b>
100.318	1.535	-84.348	8	-156	17	-1.535	18	17.494	92
37.696	918	-35.912	4	-327	5	-912	6	2.702	93
114.814	2.500	-49.943	1	-2	9	-1.716	13	67.378	94
93.085	1.933	-65.724	7	-15	18	-1.930	19	29.283	95
<b>345.913</b>	<b>6.886</b>	<b>-235.927</b>	<b>20</b>	<b>-500</b>	<b>49</b>	<b>-6.093</b>	<b>56</b>	<b>116.857</b>	<b>96</b>
G	G	G	G	G	G	G	G	G	97
G	G	G	G	G	G	G	G	G	98
118.080	9.609	-65.696	8	-1.030	26	-9.593	26	61.993	99
<b>183.350</b>	<b>10.358</b>	<b>-108.385</b>	<b>11</b>	<b>-1.031</b>	<b>44</b>	<b>-10.286</b>	<b>46</b>	<b>85.322</b>	<b>100</b>
-	-	-	-	-	-	-	-	-	101
<b>75.540.685</b>	<b>18.885.562</b>	<b>-80.464.588</b>	<b>3.426</b>	<b>-4.478.219</b>	<b>7.046</b>	<b>-18.834.572</b>	<b>7.791</b>	<b>14.242.599</b>	<b>102</b>