



TOURISMUS IN ÖSTERREICH

Ergebnisse der Beherbergungsstatistik

Herausgegeben von STATISTIK AUSTRIA



Wien 2020

Auskünfte

Für schriftliche oder telefonische Anfragen steht Ihnen in der Statistik Austria der Allgemeine Auskunftsdienst unter der Adresse

Guglgasse 13
1110 Wien
Tel.: +43 (1) 711 28-7070
e-mail: info@statistik.gv.at
Fax: +43 (1) 711 28 7728

zur Verfügung.

Herausgeber und Hersteller

STATISTIK AUSTRIA
Bundesanstalt Statistik Österreich
1110 Wien
Guglgasse 13

Für den Inhalt verantwortlich

Dr. Peter Laimer
Tel.: +43 (1) 711 28-7849
e-mail: peter.laimer@statistik.gv.at

ADir. Christa Schischeg
Tel.: +43 (1) 711 28-7289
e-mail: christa.schischeg@statistik.gv.at

Umschlagfoto

Cäcilia Bachmann

Kommissionsverlag

Verlag Österreich GmbH
1010 Wien
Bäckerstraße 1
Tel.: +43 (1) 610 77-0
e-mail: order@verlagoesterreich.at

ISBN 978-3-903264-46-5

Das Produkt und die darin enthaltenen Daten sind urheberrechtlich geschützt. Alle Rechte sind der Bundesanstalt Statistik Österreich (STATISTIK AUSTRIA) vorbehalten. Bei richtiger Wiedergabe und mit korrekter Quellenangabe „STATISTIK AUSTRIA“ ist es gestattet, die Inhalte zu vervielfältigen, verbreiten, öffentlich zugänglich zu machen und sie zu bearbeiten. Bei auszugsweiser Verwendung, Darstellung von Teilen oder sonstiger Veränderung von Dateninhalten wie Tabellen, Grafiken oder Texten ist an geeigneter Stelle ein Hinweis anzubringen, dass die verwendeten Inhalte bearbeitet wurden.

Die Bundesanstalt Statistik Österreich sowie alle Mitwirkenden an der Publikation haben deren Inhalte sorgfältig recherchiert und erstellt. Fehler können dennoch nicht gänzlich ausgeschlossen werden. Die Genannten übernehmen daher keine Haftung für die Richtigkeit, Vollständigkeit und Aktualität der Inhalte, insbesondere übernehmen sie keinerlei Haftung für eventuelle unmittelbare oder mittelbare Schäden, die durch die direkte oder indirekte Nutzung der angebotenen Inhalte entstehen. Korrekturhinweise senden Sie bitte an die Redaktion.

© STATISTIK AUSTRIA

Artikelnummer: 20-5950-19

Verkaufspreis: € 60,00 (inkl. CD-ROM)

Wien 2020

Vorwort

Die Zahl der Gäste aus dem In- und Ausland bzw. deren Nächtigungen sowie die Struktur der österreichischen Beherbergungsbetriebe bilden wichtige Grundlagen für Planung und Analyse der Entwicklung für diesen essentiellen Bereich der österreichischen Wirtschaft. Die tiefe regionale Gliederung macht die Beherbergungsstatistik auch zum Nachschlagwerk für Gemeinden und lokale Tourismusorganisationen.

Die Gästezahlen werden auf Gemeindeebene nach Herkunftsländern und Saisonen eingehend präsentiert. Darüber hinaus findet man Daten zur Anzahl der Betten nach Unterkunftsarten, zur Bettenauslastung, zum Kur- bzw. Städtetourismus und zur Stellung des österreichischen Tourismus im internationalen Kontext. Tourismus-spezifische Daten ergeben einen globalen Überblick, aber auch Informationen zu spezifischen Teilbereichen werden geboten. Zudem werden ausgewählte Ergebnisse für weiter zurückliegende Zeiträume dargestellt.

Die Ergebnisse dieser Publikation sind auch auf CD-ROM erhältlich.



Mag. Werner Holzer

Fachstatistischer Generaldirektor der STATISTIK AUSTRIA

Wien, im Mai 2020

Inhaltsverzeichnis

1	Beherbergungsbetriebe und -betten	15
1.1	November 2018 bis Oktober 2019	15
1.2	Wintersaison 2018/19	16
1.3	Sommersaison 2019	17
2	Ankünfte und Übernachtungen	19
2.1	Kalenderjahr 2019	19
2.2	Wintersaison 2018/19	22
2.3	Sommersaison 2019	24
3	Tourismus – Europa – Welt	27
3.1	Tourismus in EU-28	27
3.2	Tourismus weltweit	27

Grafikverzeichnis

Grafik 1:	Veränderung der Bettenanzahl im Berichtszeitraum November 2018 bis Oktober 2019	15
Grafik 2:	Verteilung der (verfügbaren) Betten nach Unterkunftsarten und Bundesländern im Tourismusjahr 2018/19	16
Grafik 3:	Entwicklung der Bettenauslastung in der Winter- und Sommersaison seit 2002	16
Grafik 4:	Bettenauslastung in der Winter- und Sommersaison 2019 nach Bundesländern	17
Grafik 5:	Bettenauslastung in der Winter- und Sommersaison 2018/19 nach Unterkunftsarten	17
Grafik 6:	Angebots- und Nachfrageentwicklung in den Winter- und Sommersaisonen seit 2001/2002	18
Grafik 7:	Durchschnittliche Bettenanzahl nach Unterkunftsarten in der Winter- und Sommersaison 2018/19	18
Grafik 8:	Übernachtungen nach wichtigsten Herkunftsländern im Kalenderjahr 2019	19
Grafik 9:	Übernachtungen in den Landeshauptstädten im Kalenderjahr 2019	20
Grafik 10:	Übernachtungsentwicklung nach wichtigen Herkunftsländern seit 1980	21
Grafik 11:	Durchschnittliche Aufenthaltsdauer im Kurtourismus nach Bundesländern im Vergleich zum gesamtösterreichischen Tourismus 2019	22
Grafik 12:	Übernachtungen nach Bundesländern in der Wintersaison 2018/19 nach in- und ausländischen Gästen	23
Grafik 13:	Übernachtungen nach Unterkunftsarten seit der Wintersaison 2000	23
Grafik 14:	Übernachtungen nach Bundesländern in der Sommersaison 2019 nach in- und ausländischen Gästen	24
Grafik 15:	Übernachtungsentwicklung nach Unterkunftsarten seit der Sommersaison 2000	25
Grafik 16:	Übernachtungen nach den wichtigsten Herkunftsländern in der Sommersaison 2019	26
Grafik 17:	Übernachtungen in der Sommersaison 2019 nach Monaten	26
Grafik 18:	Tourismusmarktanteil Österreich an EU-28	27

Übersichten

Übersicht 1: Definition der Beherbergungsbetriebe in Österreich	12
Übersicht 2: Die Beherbergungsstatistik der Statistik Austria	13
Übersicht 3: Internationale Tourismusankünfte nach Regionen	27
Übersicht 4: Tourismus in der Europäischen Union 2018	28

Tabellen

Tabelle 1: Beherbergungsbetriebe, Betten und Zusatzbetten im Tourismusjahr 2018/19	31
Tabelle 2: Beherbergungsbetriebe, Betten und Zusatzbetten in der Wintersaison 2018/19	33
Tabelle 3: Beherbergungsbetriebe, Betten und Zusatzbetten in der Sommersaison 2019	35
Tabelle 4: Auslastung für die Winter- und Sommersaison 2018 und 2019	37
Tabelle 5: Übernachtungen in allen Beherbergungsbetrieben in den wichtigsten Berichtsgemeinden in den Kalenderjahren 2013 bis 2019	38
Tabelle 6: Ankünfte im Kalenderjahr 2019 nach Bundes- und Herkunftsländern in allen Beherbergungsbetrieben	40
Tabelle 7: Übernachtungen im Kalenderjahr 2019 nach Bundes- und Herkunftsländern in allen Beherbergungsbetrieben	43
Tabelle 8: Ankünfte und Übernachtungen im Kalenderjahr 2019 nach Unterkunftsarten	46
Tabelle 9: Durchschnittliche Aufenthaltsdauer im Kalenderjahr 2019 nach Unterkunftsarten und Herkunftsländern (in Nächten)	47
Tabelle 10: Ankünfte/Übernachtungen im Kalenderjahr 2019 nach Bundes- und Herkunftsländern in Hotels und ähnlichen Betrieben	48
Tabelle 11: Ankünfte/Übernachtungen im Kalenderjahr 2019 nach Monaten und Herkunftsländern in Hotels und ähnlichen Betrieben	52
Tabelle 12: Ankünfte/Übernachtungen im Kalenderjahr 2019 nach Betriebsgruppen und Herkunftsländern in Hotels und ähnlichen Betrieben	56
Tabelle 13: Ankünfte/Übernachtungen im Kalenderjahr 2019 nach Bundes- und Herkunftsländern in Privatquartieren auf und nicht auf Bauernhof	58
Tabelle 14: Städtetourismus im Kalenderjahr 2019	62
Tabelle 15: Kurtourismus 2019, Übernachtungen nach Bundesländern	66
Tabelle 16: Ankünfte und Übernachtungen im Tourismusjahr 2018/19	70
Tabelle 17: Ankünfte/Übernachtungen im Tourismusjahr 2018/19 nach Bundes- und Herkunftsländern in allen Beherbergungsbetrieben	71
Tabelle 18: Übernachtungen in den wichtigsten Berichtsgemeinden in der Wintersaison 2018/19 nach Unterkunftsarten	75
Tabelle 19: Ankünfte und Übernachtungen in der Wintersaison 2018/19 nach Unterkunftsarten	79
Tabelle 20: Durchschnittliche Aufenthaltsdauer in der Wintersaison 2018/19 nach Unterkunftsarten und Herkunftsländern (in Nächten)	80
Tabelle 21: Ankünfte/Übernachtungen in der Wintersaison 2018/19 nach Bundes- und Herkunftsländern in allen Beherbergungsbetrieben	81
Tabelle 22: Übernachtungen in den wichtigsten Berichtsgemeinden in der Sommersaison 2019	85
Tabelle 23: Ankünfte und Übernachtungen in der Sommersaison 2019 nach Unterkunftsarten	89
Tabelle 24: Durchschnittliche Aufenthaltsdauer in der Sommersaison 2019 nach Unterkunftsarten und Herkunftsländern (in Nächten)	90
Tabelle 25: Ankünfte/Übernachtungen in der Sommersaison 2019 nach Bundes- und Herkunftsländern in allen Beherbergungsbetrieben	91

Tabelle 26: Betten in gewerblichen, privaten und sonstigen Betrieben seit 1950	95
Tabelle 27: Übernachtungen in den Wintersaisonen seit 1951/52	97
Tabelle 28: Übernachtungen in den Sommersaisonen seit 1952	103
Tabelle 29: Übernachtungen und Ankünfte seit dem Kalenderjahr 1959	110



Überblick

Die monatliche Beherbergungsstatistik zu den Nächtigungen beruht auf den Ergebnissen der 1.558 Berichtsgemeinden und wird in rund 68.000 gewerblichen wie privaten Beherbergungsbetrieben monatlich durchgeführt. Die Ergebnisse können insbesondere nach 17 Unterkunftsarten (siehe Übersicht 1) und nach 70 Herkunftsländern (inkl. österreichische Bundesländer und deutsche Regionen) für Berichtsmonat, Winter- bzw. Sommersaison und für das Kalenderjahr bis auf Gemeindeebene ausgewertet werden (siehe auch Übersicht 2).

Die Erhebung zur Kapazität der Beherbergungsbetriebe (Bestand) wird seitens der Statistik Austria im Rahmen der Beherbergungsstatistik einmal jährlich für den Berichtszeitraum November bis Oktober und für die Winter- bzw. Sommersaison in den 1.558 Berichtsgemeinden durchgeführt. Erhoben wird neben der Anzahl der Betriebe insbesondere die Bettenzahl in den 17 Unterkunftsarten. Für den Berichtszeitraum November bis Oktober werden die in diesem Zeitraum verfügbaren Betriebe bzw. Betten erfasst; im Gegensatz dazu fließen in die Berechnungen für die Winter- bzw. Sommersaison nur jene Betriebe (bzw. Betten) ein, die während der jeweiligen Saison zumindest einen Tag geöffnet hatten; für beide Saisonen stehen zudem Daten zur Bettenauslastung zur Verfügung (siehe auch Übersicht 2).

Sowohl für die Nächtigungs- als auch für die Kapazitätsstatistik stehen die entsprechenden Daten beginnend mit dem Berichtsjahr 1974 elektronisch in der Statistischen Datenbank STATCube, ältere Daten in diversen Printpublikationen zur Verfügung. (http://www.statistik.at/web_de/services/statcube/index.html).

Für detailliertere Informationen betreffend Methodik, rechtliche Grundlagen bzw. Ablauf der Erhebungen (Kurzbeschreibung siehe Übersicht 2) im Rahmen der Beherbergungsstatistik (Nächtigungs- bzw. Bestandsstatistik) stehen Ihnen unsere Standarddokumentationen zur Verfügung (http://www.statistik.at/web_de/dokumentationen/Tourismus/index.html).

Übersicht 1: Definition der Beherbergungsbetriebe in Österreich

Gewerbliche Beherbergungsbetriebe	
Hotels u. ähnliche Betriebe	Betriebe, die entgeltlich Gäste beherbergen bzw. verköstigen und dafür eine entsprechende Konzession nach der Gewerbeordnung 1994 idGF besitzen. Bei Appartements bzw. Bungalows, die sich innerhalb eines Beherbergungsbetriebes befinden oder von diesem angemietet sind, zählt der Gesamtkomplex als ein „Hotel und ähnlicher Betrieb“.
Gewerbliche Ferienwohnungen/-häuser	Unter „gewerbliche Ferienwohnungen/-häuser“ wie auch Feriendörfer und Clubs sind Einrichtungen zu verstehen, die keine bzw. nur eingeschränkte Dienstleistungen anbieten. Als solche gelten daher Apartments, Bungalows, Privatwohnungen, Ferienhäuser etc., die vom Unterkunftsgeber mit GewerbeKonzession zur Gänze vermietet werden. Auch Eigentumsapartments bzw. -bungalows in einem Baukomplex mit einheitlicher gewerblicher Verwaltung, die in der vom Eigentümer nicht beanspruchten Zeit an Gäste vermietet werden, zählen zu dieser Unterkunftsart und gelten als eine Gästeunterkunft. Jede Wohnung (auch eines Apartments- bzw. Bungalowkomplexes) die zur Gänze vom jeweiligen Eigentümer selbst weitervermietet wird und keinen Bestandteil der Wohnung des Privatvermieters darstellt, ist der Gruppe „Ferienwohnungen, -häuser“ zuzuordnen.
Kurheime der Sozialversicherungsträger	Darunter sind nur Kurheime der Sozialversicherungsträger, nicht aber Genesungs- und Erholungsheime oder Sonderanstalten, zu verstehen.
Private und öffentliche Kurheime	Diese beinhalten alle Kurheime, die nicht einem Sozialversicherungsträger unterstehen, sowie alle Genesungs- und Erholungsheime für Erwachsene, unabhängig davon, ob es sich um Einrichtungen der Sozialversicherungsträger oder privat geführter Betriebe handelt: sonstige Kurheime, Erholungsheime für Erwachsene. Darunter fallen auch Betriebe, die ärztliche Betreuung und Heilmittel bereitstellen, jedoch nur für einen begrenzten Aufenthalt gedacht sind: Sanatorien, Heil- und Pflegeanstalten (Altersheime, Anstalten für psychiatrische Behandlung etc. und öffentliche Krankenhäuser sind ausgenommen).
Jugendherbergen, -gästehäuser	Dazu zählen nur Jugendherbergen und Jugendgästehäuser, die dem Jugendherbergsring (Jugendherbergsverband und Jugendherbergswerk) angehören. Behelfsmäßige Jugendherbergen gehören zu den „Sonstigen Unterkünften“.
Bewirtschaftete Schutzhütten	Darunter sind Schutzhütten vor allem von alpinen Vereinen zu verstehen, jedoch keine Berghotels oder Berggasthöfe.
Kinder- und Jugenderholungsheime	Als solche gelten nur Kinder- und Jugenderholungsheime, die als solche eingerichtet wurden; behelfsmäßige Heime (z.B. Schulgebäude in Ferienzeiten etc.) sind den sonstigen Unterkünften zuzuordnen.
Campingplätze	Bei Campingplätzen wird in der Tourismusstatistik ein Stellplatz vier Betten gleichgesetzt.
Sonstige	Darunter fallen alle übrigen Gästeunterkünfte, die den vorstehenden Unterkunftsarten nicht zugeordnet werden können, wie z.B. behelfsmäßige in Schulen oder anderen Gebäuden vorübergehend eingerichtete Jugendherbergen, Jugendlager, Erholungsheime, Landesschulheime, Almhütten, nicht bewirtschaftete Schutzhütten; provisorisch eingerichtete Massenunterkünfte, Zeltlager zur temporären entgeltlichen Vermietung (Aufschlagen von Zelten ohne den Einrichtungen eines Campingplatzes; z.B. im Zuge von Großveranstaltungen) und Studentenheime, sofern diese in den Sommerferien als Hotel geführt werden.
Private Beherbergungsbetriebe	
Privatquartiere nicht auf Bauernhöfen	Jede Wohnung (auch eines Apartment- bzw. Bungalowkomplexes), ausgenommen auf Bauernhöfen, gilt dann als „Privatquartier nicht auf Bauernhof“, wenn diese einen Bestandteil der Wohnung des Privatvermieters bildet und vom jeweiligen Eigentümer selbst weitervermietet wird. Die Zahl der Privatquartiere richtet sich nach der Zahl der Privatvermieter.
Privatquartiere auf Bauernhöfen	In diese Gruppe fallen alle Unterkünfte, die von einem Landwirt privat und ohne Konzession an Gäste vermietet werden und bestimmte Anforderungen, wie z.B. ländliche Umgebung, bäuerliches Milieu, Nutztierhaltung etc. erfüllen und damit Gästen den Kontakt zur bäuerlichen Bevölkerung und das Kennen lernen ihrer beruflichen und gesellschaftlichen Aktivitäten ermöglicht. Gleichgültig - ob Einzelzimmer oder ganze Wohnungen - diese müssen sich im Gebäudekomplex eines Bauernhofes befinden. Alle in einem Bauernhof vorhandenen Zimmer und Wohnungen gelten als eine Unterkunft.
Private Ferienwohnungen/-häuser nicht und auf Bauernhöfen	Als solche gelten Apartments, Bungalows, Privatwohnungen, Ferienhäuser etc., die vom Unterkunftsgeber ohne GewerbeKonzession zur Gänze vermietet werden. Auch Eigentumsapartments bzw. -bungalows in einem Baukomplex mit einheitlicher, jedoch nicht gewerblicher Verwaltung, die in der vom Eigentümer nicht beanspruchten Zeit an Gäste vermietet werden, zählen zu dieser Unterkunftsart und gelten als eine Gästeunterkunft. Jede Wohnung (auch eines Apartments- bzw. Bungalowkomplexes), auf und nicht auf einem Bauernhof, die zur Gänze vom jeweiligen Eigentümer selbst weitervermietet wird und keinen Bestandteil der Wohnung des Privatvermieters darstellt, ist der Gruppe „Ferienwohnungen, -häuser“ zuzuordnen. Die Zahl der Unterkünfte richtet sich nach der Zahl der privaten Vermieter.

Übersicht 2: Die Beherbergungsstatistik der Statistik Austria

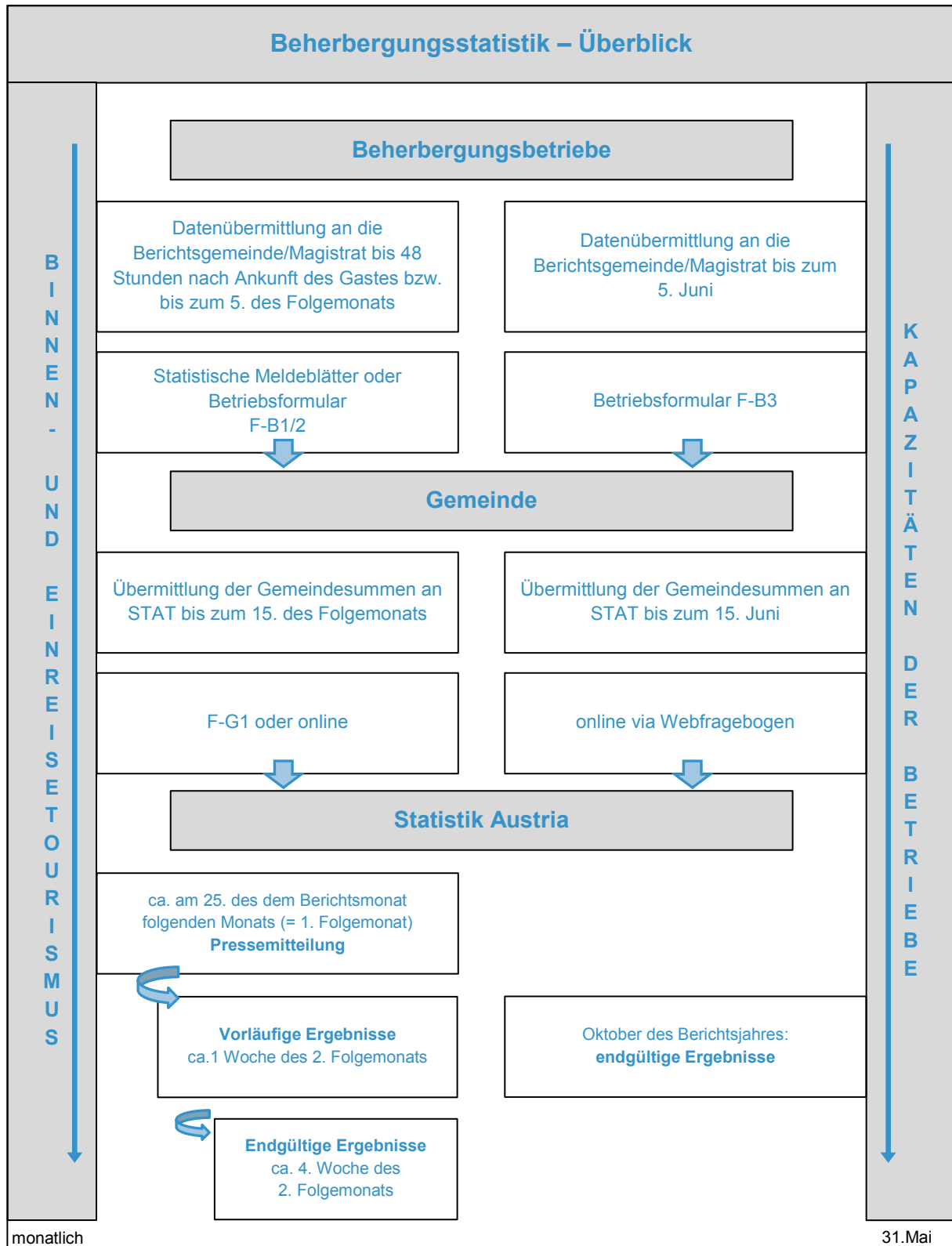

Q: STATISTIK AUSTRIA

1 Beherbergungsbetriebe und -betten

1.1 November 2018 bis Oktober 2019

In Österreich standen im Berichtszeitraum November 2018 bis Oktober 2019 rund 1,13 Mio. Betten in 68.030 gewerblichen und privaten Beherbergungsbetrieben zur Verfügung. Im Vergleich zum Vorjahr stieg die Bettenanzahl um 1,0%, jene der Betriebe um 2,4%. 50,6% des Bettenangebots (ohne Camping) waren im Tourismusjahr 2018/19 in den nächstgrößten Bundesländern Tirol (350.758) und Salzburg (222.863) zu finden.

Im Sommer waren mehr Betriebe geöffnet (64.945) als im Winter (62.125). Die Auslastung in gewerblichen Beherbergungsbetrieben lag im Winter bei 41,7% bzw. im Sommer bei 42,1.

Grafik 1: Veränderung der Bettenanzahl im Berichtszeitraum November 2018 bis Oktober 2019

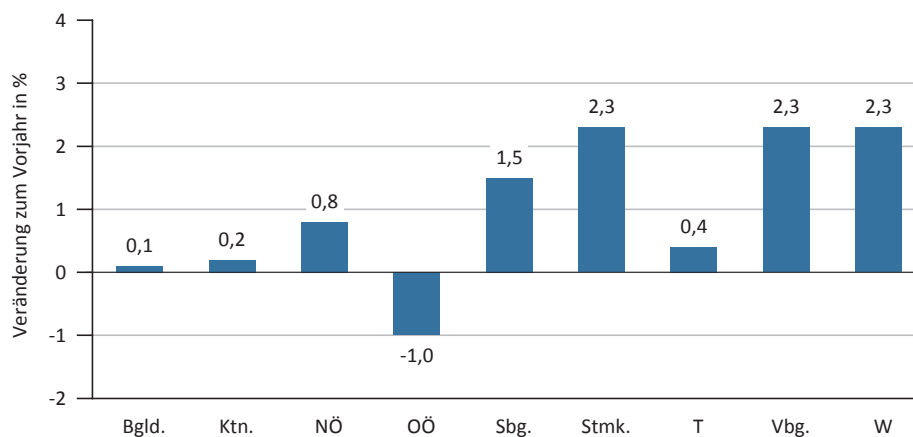

Q: STATISTIK AUSTRIA, Tourismus - Beherbergungsstatistik 2019.

Im Vergleich zum Vorjahr stieg der Bettenbestand insgesamt um 1,0%, wobei jene der gewerblichen Betten um 0,8%, jener der privaten Betten um 1,5% zulegen konnte (Grafik 1).

Die Analyse nach Unterkunftsarten ergab folgendes Bild: Die im Berichtszeitraum zur Verfügung stehenden Betten verteilten sich zu mehr als einem Viertel (26,7%) auf private und zu fast drei Viertel (73,3%) auf gewerbliche Beherbergungsbetriebe (302.448 bzw. 831.423 Betten).

Mehr als die Hälfte des gesamten Bettenbestandes (53,5%) wurde in Hotels und ähnlichen Betrieben angeboten. Am stärksten waren die 5-/4-Stern-Betriebe mit rund einem Viertel (25,4%) vertreten, gefolgt von 3-Stern-Betrieben mit einem Anteil von 19,2% und den gewerblichen Ferienwohnungen/-häuser (10,6%); den geringsten Marktanteil verbuchten Betriebe der 2-/1-Kategorie (8,9%); die übrigen Beherbergungsbetriebe, nämlich die Kurheime, Jugendherbergen, Schutzhütten, Kinder- und Jugendherholungsheime sowie Matratzenlager, umfassten 9,2%. In Wien gab es die höchsten Bettenanteile in Hotels und ähnlichen Betrieben insgesamt (83,3%) sowie in 5-/4-Stern-Hotels (49,6%).

Eine Bundesländeranalyse betreffend die Verteilung der Betten wies erneut Tirol mit rund 350.800 Betten als das Bundesland mit dem höchsten Anteil aus (30,9%), gefolgt von Salzburg (222.900 Betten; 19,7%), Kärnten (122.300 Betten; 10,8%) und der Steiermark (117.100 Betten; 10,3%). Diese vier Bundesländer stellten beinahe drei Viertel des gesamten Bettenangebots in Österreich (Grafik 2).

Grafik 2: Verteilung der (verfügbaren) Betten nach Unterkunftsarten und Bundesländern im Tourismusjahr 2018/19

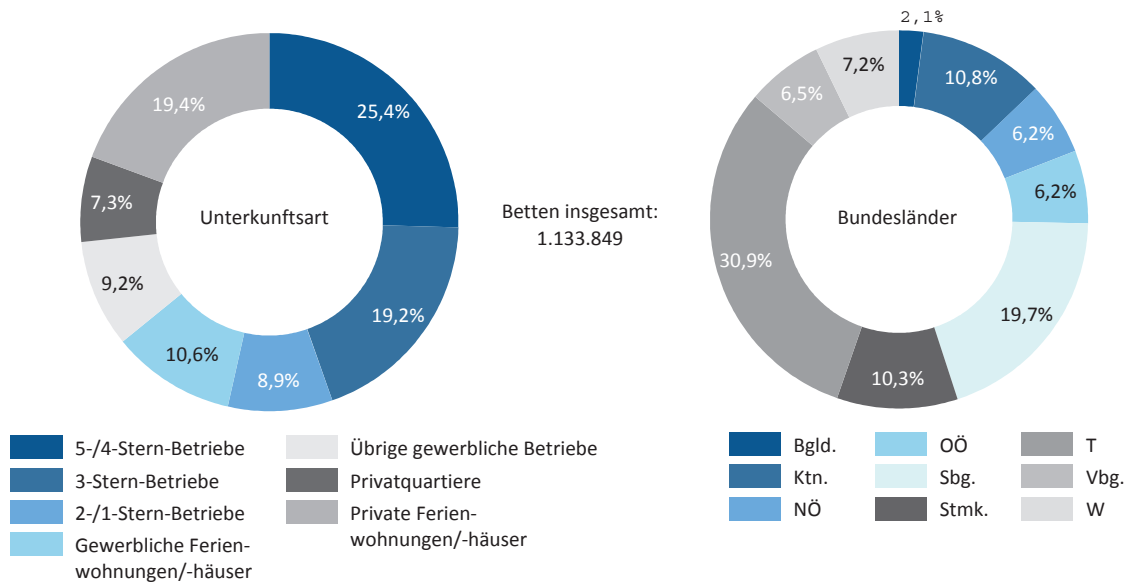

Q: STATISTIK AUSTRIA, Tourismus - Beherbergungsstatistik 2019.

1.2 Wintersaison 2018/19

In der Wintersaison 2018/19 (Tabelle 2) waren 62.128 Betriebe mit über einer Million Betten geöffnet. Im Winter waren um 4,3% weniger Betriebe geöffnet als im Sommer.

Die Bettenauslastung betrug in den Wintermonaten 37,7%. In gewerblichen Beherbergungsbetrieben lag die Auslastung mit 41,7% – darunter in Hotels und ähnlichen Betrieben mit 43,4% – deutlich über jener in privaten Beherbergungsbetrieben mit 26,4%. Erwartungsgemäß erreichten die 5-/4-Stern-Betriebe (51,4%) die mit Abstand höchste Auslastung, gefolgt von den gewerblichen Ferienwohnungen/-häusern (38,6%) und 3-Stern-Betrieben (37,9%). Von privaten Beherbergungsbetrieben waren die Privatquartiere nicht/-auf Bauernhof mit 19,9% am geringsten ausgelastet. Private Ferienwohnungen/-häuser hingegen erreichten 28,7% (Grafiken 3 bis 6).

Grafik 3: Entwicklung der Bettenauslastung in der Winter- und Sommersaison seit 2002

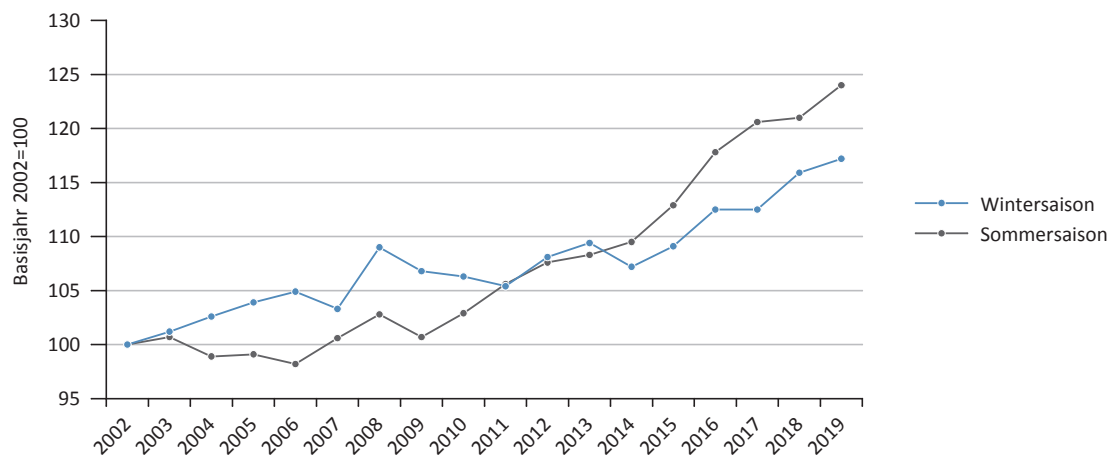

Q: STATISTIK AUSTRIA, Tourismus - Beherbergungsstatistik 2019.

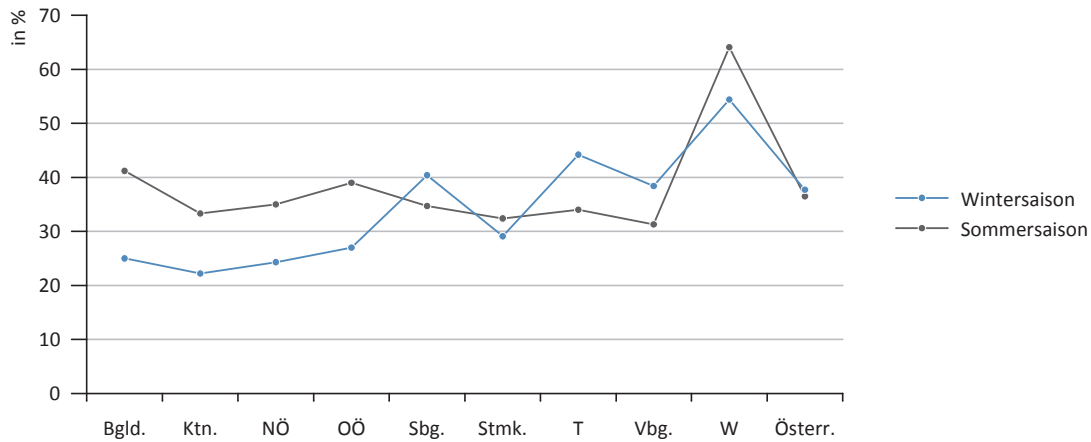
Grafik 4: Bettenauslastung in der Winter- und Sommersaison 2019 nach Bundesländern

Q: STATISTIK AUSTRIA, Tourismus - Beherbergungsstatistik 2019.

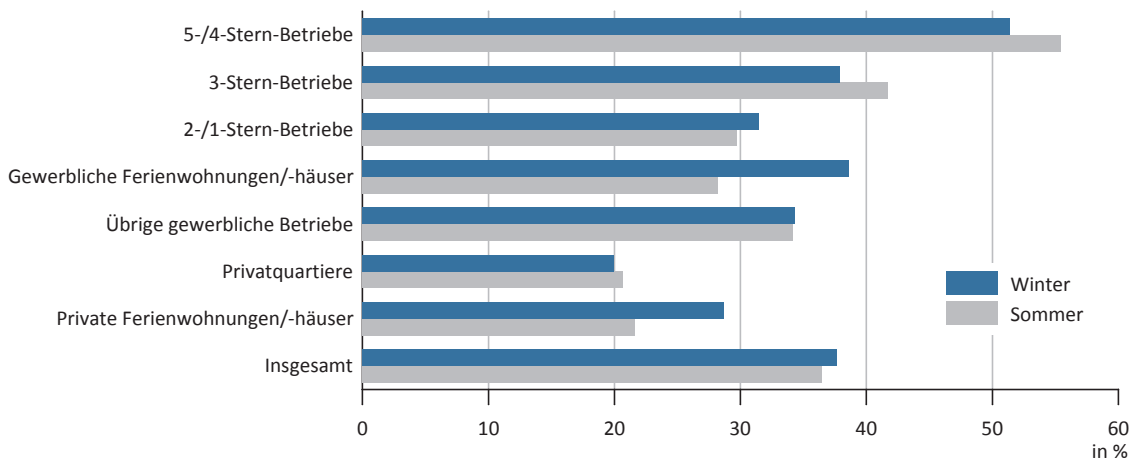
Grafik 5: Bettenauslastung in der Winter- und Sommersaison 2018/19 nach Unterkunftsarten

Q: STATISTIK AUSTRIA, Tourismus - Beherbergungsstatistik 2019.

Ein Blick auf die Struktur der Unterkunftsarten in der Wintersaison 2018/19 ergab, dass rund die Hälfte (55,1%) aller Betten in Hotels und ähnlichen Betrieben zu finden war. Private Beherbergungsbetriebe stellten im Winter 2018/19 rund 26,4% der Bettenkapazität in Österreich zur Verfügung, und zwar entfielen rund 74.700 Betten auf Privatquartiere (davon 51.500 nicht auf Bauernhof und 23.100 auf Bauernhöfen) sowie 204.000 auf private Ferienwohnungen und -häuser (nicht auf Bauernhof: 169.000, auf Bauernhof: 35.000) (Grafik 7).

1.3 Sommersaison 2019

Das Betriebs- und Bettenangebot in der Sommersaison 2019 (Tabelle 3) umfasste rund 64.900 Betriebe und rund 1,08 Mio. Betten, wobei die Sommerkapazität jene des Winters übertraf (Betriebe: +4,5%, Betten: +2,2%).

In der Sommersaison 2019 wurde eine Bettenauslastung von 36,5% verzeichnet. Private Beherbergungsbetriebe waren - wie auch im Winter - deutlich geringer ausgelastet (private Ferienwohnungen/-häuser: 21,6% und Privatquartiere: 20,7%) als gewerbliche Beherbergungsbetriebe (42,1%). Unter den gewerblichen Beherbergungsbetrieben erzielten die 5-/4-Stern-Betriebe mit 55,4% die höchste Auslastung, gefolgt von den 3-Stern-Betrieben (41,7%) und den „übrigen Beherbergungsbetrieben“ (Kurheime, Jugendherbergen, Schutzhütten, Kinder- und Jugendherbergen) mit 34,2%; Grafiken 3 bis 6).

Grafik 6: Angebots- und Nachfrageentwicklung in den Winter- und Sommersaisonen seit 2001/2002

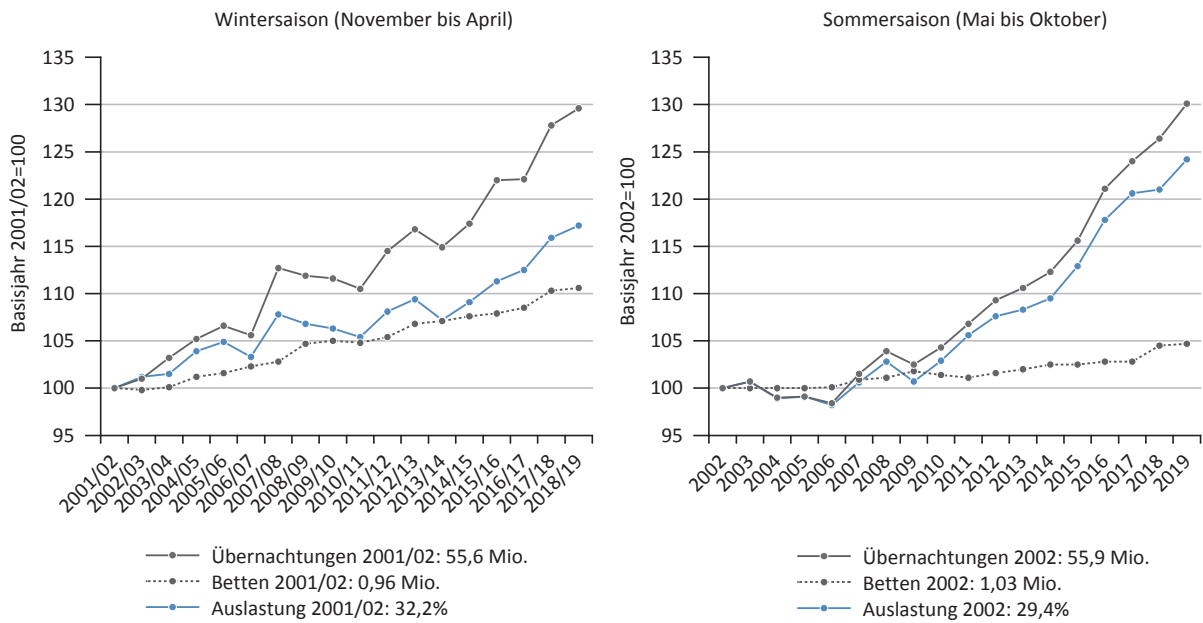

Q: STATISTIK AUSTRIA, Tourismus - Beherbergungsstatistik 2019.

Das Bettenangebot nach Unterkunftsarten zeigt im Sommer ein ähnliches Bild wie im Winter. Abgesehen von den 5-/4-Stern-Hotels, Kinder- und Jugenderholungsheimen und den Kurheimen war das Bettenangebot in allen Unterkunftsarten in der Sommersaison höher als in der Wintersaison (Grafik 7).

Grafik 7: Durchschnittliche Bettenanzahl nach Unterkunftsarten in der Winter- und Sommersaison 2018/19

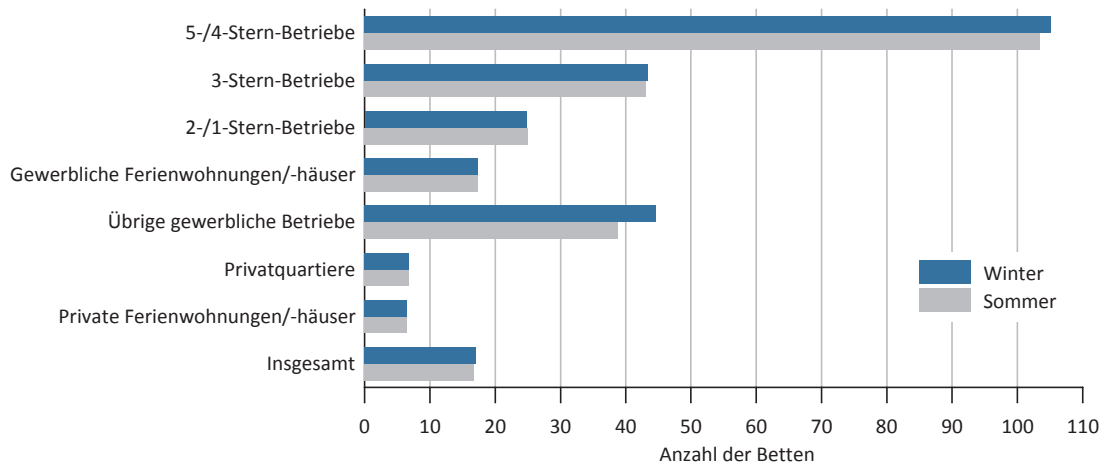

Q: STATISTIK AUSTRIA, Tourismus - Beherbergungsstatistik 2019.

2 Ankünfte und Übernachtungen

2.1 Kalenderjahr 2019

Mit rund 152,71 Millionen Nächtigungen in österreichischen Beherbergungsbetrieben wurde im Kalenderjahr 2019 erstmals die 150-Millionen-Marke überschritten. Im Vergleich zum Vorjahr nahmen die Nächtigungen um 2,89 Mio. (+1,9%) zu, was auf Zuwächse sowohl inländischer (+1,4% auf 39,94 Mio.) als auch ausländischer Gästenächtigungen (+2,1% auf 112,76 Mio.) zurückzuführen ist.

Auch die Ankünfte (d. h., die Zahl der Gäste in Beherbergungsbetrieben) verzeichneten im Kalenderjahr 2019 im Vergleich zum Vorjahr eine Zunahme (+3,0%) und erreichten mit 46,20 Mio. neuerlich einen Höchstwert. Die Zahl inländischer Gäste stieg um 2,0% auf 14,31 Mio., jene ausländischer Gäste erhöhte sich um 3,5% auf 31,88 Mio.

Dem langjährigen Trend entsprechend verringerte sich die durchschnittliche Aufenthaltsdauer in den letzten 30 Jahren kontinuierlich, nämlich von 4,9 im Kalenderjahr 1990 auf nunmehr 3,3 Nächtigungen. Damit ging die Aufenthaltsdauer kontinuierlich zurück, und zwar bei den ausländischen Gästen schwächer (-1,4 Nächte auf 3,5) und bei den inländischen Gästen (-1,8 auf 2,8 Nächte). Auch relativ – bezogen auf die Dauer im Jahr 1990 – war die Verkürzung bei den ausländischen Gäste-Aufenthalten mit 29,1% geringer als bei den inländischen mit 39,6%.

Mit 56,68 Mio. wurden im Kalenderjahr 2019 um 0,40 Mio. (+0,7%) mehr Übernachtungen von Gästen aus Deutschland als 2018 registriert. Der zweitwichtigste ausländische Herkunftsmarkt Niederlande schloss das Jahr 2019 mit 10,36 Mio. Nächtigungen ab (+3,2%). Insgesamt entwickelten sich die Übernachtungszahlen der wichtigsten Herkunftsländer großteils positiv, wobei die Nächtigungen rumänischer Gäste die höchste prozentuelle Zunahme aufwiesen (+8,8%). Nächtigungsrückgänge verzeichneten im Kalenderjahr 2019 die Herkunftsmärkte Vereinigtes Königreich (-3,2%), Schweiz (inkl. Liechtenstein) mit -0,9% sowie Russland (-1,3%). (Grafiken 8 und 10).

Grafik 8: Übernachtungen nach wichtigsten Herkunftsländern im Kalenderjahr 2019

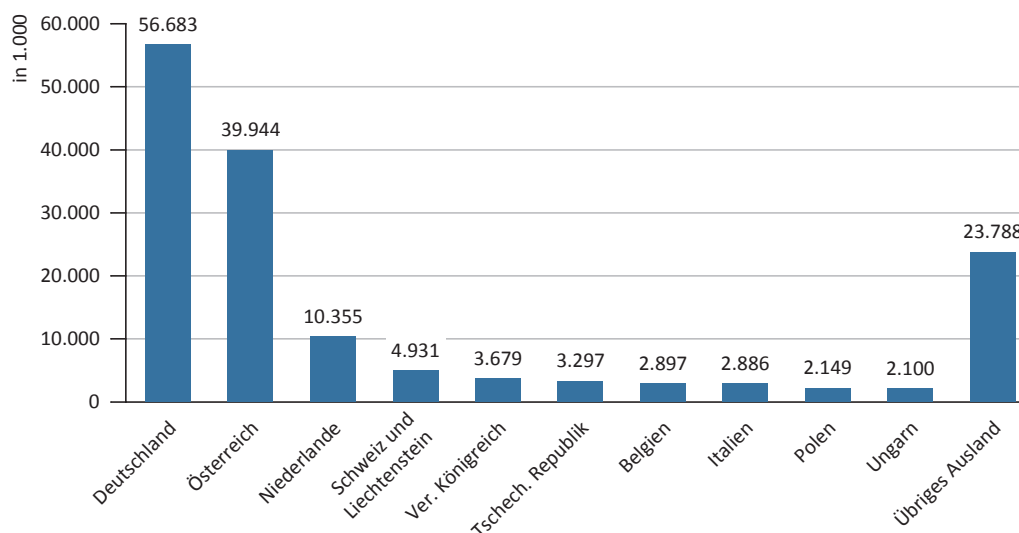

Q: STATISTIK AUSTRIA, Tourismus - Beherbergungsstatistik 2019.

Im Kalenderjahr 2019 konnten in allen Bundesländern Nächtigungszunahmen verzeichnet werden, die stärksten in Wien (+6,8%), Oberösterreich (+4,6%) und Niederösterreich (+3,5%), die geringsten im Kärnten (+0,2%) und Vorarlberg und Tirol (je +0,5%).

Die Inländerinnen- und Inländernächtigungen nahmen in sieben der neun Bundesländer zu, am stärksten in Oberösterreich (+3,2%) gefolgt von Niederösterreich (+2,6%) und Burgenland (+2,1%). Bei den Ausländerinnen- und Ausländernächtigungen bilanzierten - mit Ausnahme von Kärnten (-0,4%) - alle Bundesländer positiv und zwar zwischen +8,0% in Wien und +0,6% in Tirol.

Eine Analyse der Nächtigungsanteile nach Bundesländern zeigt, dass im Kalenderjahr 2019 ein Drittel des Gesamt-tourismus in Tirol stattfand (32,7% Anteil), gefolgt von Salzburg (19,6% Anteil) und Wien (11,5% Anteil).

Rund 17,0 % der Gesamtübernachtungen 2019 in Österreich waren auf den Tourismus in den Landeshauptstädten und Wien zurückzuführen. Mit insgesamt 25,98 Mio. Übernachtungen verzeichnete der Städtetourismus einen Anstieg gegenüber dem Kalenderjahr 2018; das Plus von 6,6% setzte sich sowohl aus einem Anstieg der Inländerinnen- und Inländernachtungen von +4,3% aber auch der Ausländerinnen- und Ausländernachtungen von +7,3% zusammen (Grafik 9).

Die relativ höchsten Gesamtzuwächse wurden in Linz (+13,7%) und Eisenstadt (+12,4%), sowie in Graz (+10,7%) und St. Pölten (+7,9%) verzeichnet. Die Zahl der Inländerinnen- und Inländernachtungen zeigte mit Ausnahme, von Bregenz (-2,9%) ebenso einen Aufwärtstrend. Bei den Nächtigungszuwächsen ausländischer Gäste lag Linz an der Spitze (+14,1%), gefolgt von Eisenstadt (+11,3%) und Bregenz (+8,8%); (Grafik 9).

Grafik 9: Übernachtungen in den Landeshauptstädten im Kalenderjahr 2019

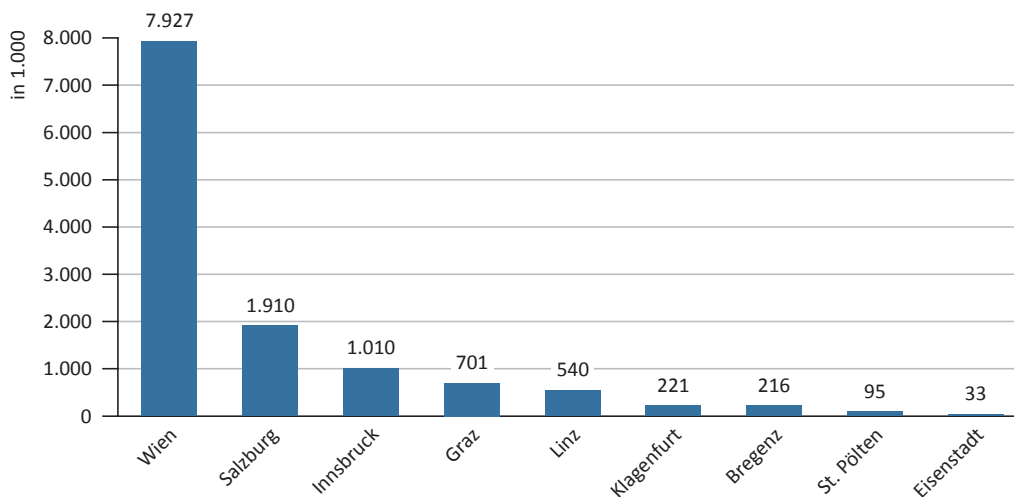

Q: STATISTIK AUSTRIA, Tourismus - Beherbergungsstatistik 2019.

In 84 Kurgemeinden wurden im Kalenderjahr 2019 insgesamt 21,21 Mio. Übernachtungen (um 1,4% mehr gegenüber 2018) gezählt. Davon entfielen rund 10,78 Mio. auf inländische und 10,42 Mio. auf ausländische Gäste, was gegenüber 2018 einer Zunahme von 2,1% bei den Inländerinnen und Inländern und +0,5% bei ausländischen Gästen entspricht. Der Anteil der Inländerinnen- und Inländerübernachtungen am Kurtourismus 2019 lag bei 50,8%, jener der Ausländerinnen- und Ausländerübernachtungen demnach bei 49,2%.

Wie schon in den Jahren zuvor ist die durchschnittliche Aufenthaltsdauer in Kurorten bedeutend höher als im gesamtösterreichischen Tourismus. Mit 4,2 Nächten verweilen Gäste in Kurorten um rund eine Nacht länger als im österreichischen Durchschnitt und überschreiten noch deutlicher die durchschnittliche Aufenthaltsdauer im Städtetourismus von 2,1 Nächten (Grafik 11).

Grafik 10: Übernachtungsentwicklung nach wichtigen Herkunftsländern seit 1980

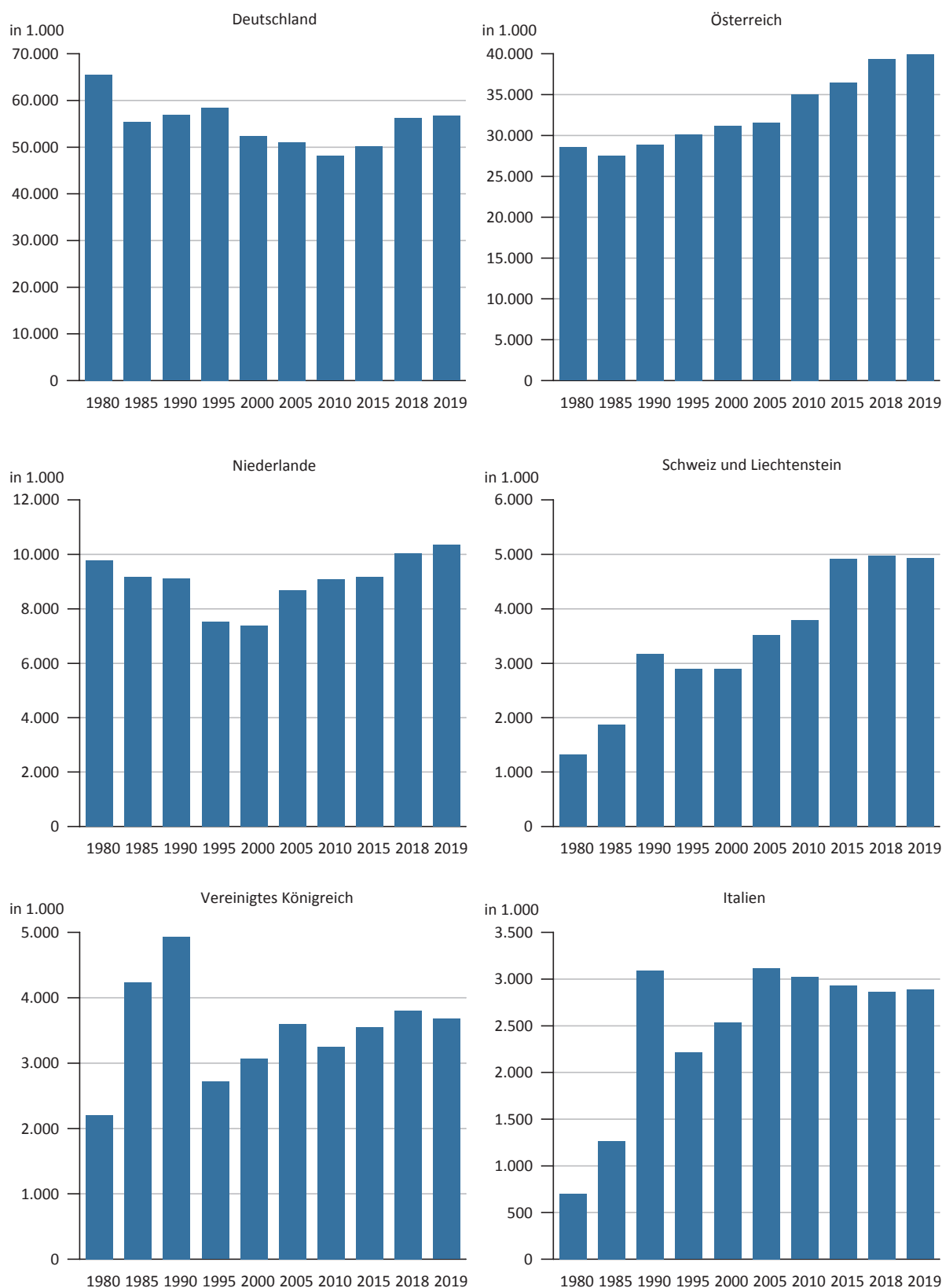

Q: STATISTIK AUSTRIA, Tourismus - Beherbergungsstatistik 2019.

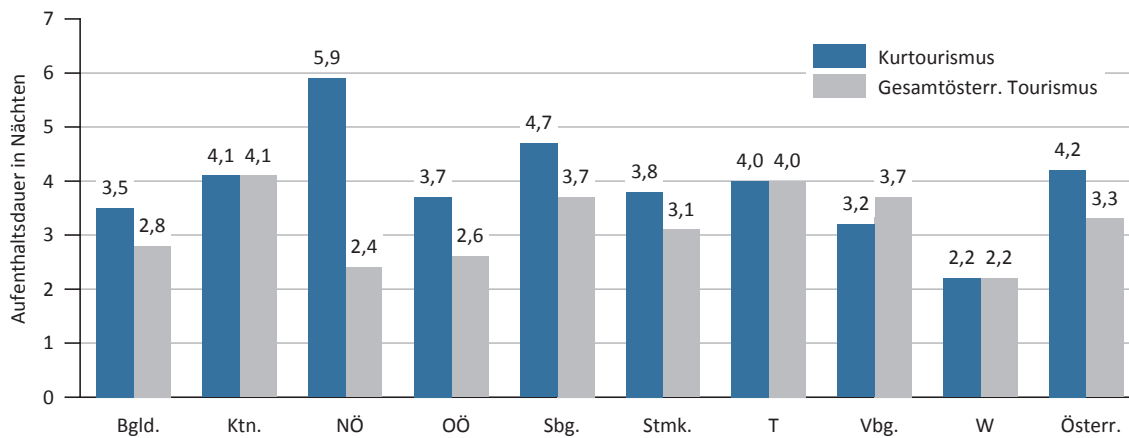
Grafik 11: Durchschnittliche Aufenthaltsdauer im Kurtourismus nach Bundesländern im Vergleich zum gesamtösterreichischen Tourismus 2019

Q: STATISTIK AUSTRIA, Tourismus - Beherbergungsstatistik 2019.

2.2 Wintersaison 2018/19

In der Wintersaison (November 2018 bis April 2019) erreichten sowohl die Anzahl der Nächtigungen (72,92 Mio.; +1,5% gegenüber Winter 2017/18), als auch jene der Ankünfte (20,41 Mio.; +2,9%) neue Höchstwerte. Der bisherige Nächtigungshöchstwert (71,84 Mio. in der Wintersaison 2017/18) wurde damit um rund 1,1 Mio. Nächtigungen übertroffen.

Dabei verzeichneten die Nächtigungen sowohl ausländischer (+1,8% auf 56,39 Mio.) als auch inländischer Gäste Zuwächse (+0,5% auf 16,53 Mio.).

Auch die Zahl der Gäste erreichte mit einem Plus von 2,9% einen neuen Höchstwert (20,41 Mio. Gäste; ausländische Gäste: +3,9% auf 14,53 Mio.; inländische Gäste: +0,5% auf 5,88 Mio.). Die durchschnittliche Aufenthaltsdauer blieb mit 3,6 Nächtigungen pro Person unverändert, womit der Trend zu immer kürzeren Aufenthalten vorerst gestoppt wurde.

Die Anzahl der Winternächtigungen stieg seit 1999/2000 um 36,5% bzw. um 19,50 Mio. Sowohl die Zahl der inländischen als auch der ausländischen Gästenächtigungen nahm bis zum Winter 2018/19 um 29,7% bzw. 38,6% zu (+3,79 Mio. bzw. +15,71 Mio.).

Unter den Bundesländern konnte Wien bei der Zahl der Nächtigungen am deutlichsten zulegen (13,9%), gefolgt von Oberösterreich (+5,8%) und Niederösterreich (+3,6%; Grafik 12).

Die Zahl der Nächtigungen von Gästen aus den anteilmäßig wichtigsten ausländischen Herkunftsländern nahm in der Wintersaison 2018/19 deutlich zu: z.B. Niederlande (+3,2% auf 6,26 Mio.), Belgien (+4,4% auf 1,71 Mio.), Tschechische Republik (+5,7%), Italien (+7,7%), Dänemark (+6,1%) und Ungarn (+2,1%) verzeichneten Zunahmen bei den Nächtigungszahlen. Deutschland, der wichtigste ausländische Herkunftsmarkt, verzeichnete in der Wintersaison 2018/19 26,90 Mio. Übernachtungen, was einen leichten Rückgang von 0,7% bedeutet. Auch die Nächtigungen von Gästen aus der Schweiz und Liechtenstein nahmen um 1,9% auf 2,25 Mio. ab.

Nach Beherbergungsbetrieben betrachtet entwickelten sich die Nächtigungen in allen Unterkunftsarten positiv (ausgenommen Privatquartiere auf/-nicht auf Bauernhof: -3,6%). Die Unterkunfts-kategorie mit dem stärksten relativen Zuwachs war in der Wintersaison 2018/19 jene der gewerblichen Ferienwohnungen (+5,5% auf 7,83 Mio. Nächtigungen).

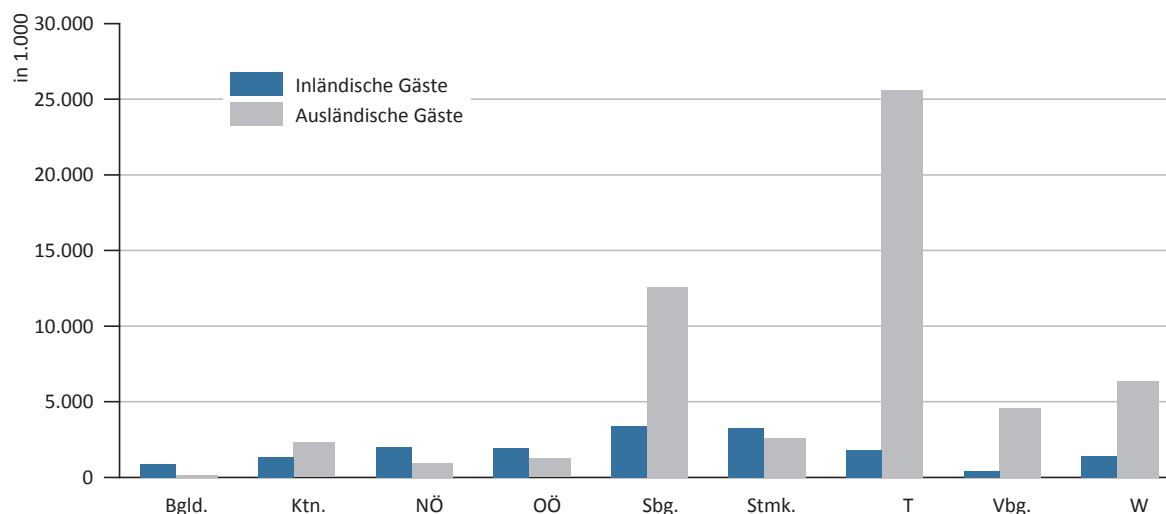
Grafik 12: Übernachtungen nach Bundesländern in der Wintersaison 2018/19 nach in- und ausländischen Gästen

Q: STATISTIK AUSTRIA, Tourismus - Beherbergungsstatistik 2019.

15,2% aller Übernachtungen in Österreich entfielen in der Wintersaison 2018/19 auf den Tourismus in Wien und den Landeshauptstädten. Mit insgesamt 11,07 Mio. Übernachtungen wurde in der abgelaufenen Wintersaison ein Anstieg der Nächtigungszahlen gegenüber der Vorjahressaison um 11,1% erzielt; die Übernachtungen inländischer Gäste nahmen um 4,1% zu, jene der ausländischen Gäste um 13,4%.

Mit Ausnahme von Klagenfurt (-2,0%) und Bregenz (-2,5%) konnten in allen Landeshauptstädten Zuwächse bei den Übernachtungszahlen registriert werden, die höchsten in Eisenstadt (+20,2%) und St. Pölten (16,4%). In den anderen Landeshauptstädten lagen die Zuwächse zwischen 13,9% in Wien und 1,1% in Graz.

Inländerinnen und Inländer nächtigten in sieben der neun Landeshauptstädte häufiger. Dazu zählen St. Pölten (+21,0%), Eisenstadt (+17,7%), Graz (+11,6%), Salzburg (+7,2%), Linz (+6,6%), Innsbruck (+3,5%) und Wien (+2,4%). Bei den Ausländernächtigungen verzeichnete nur Graz mit -8,4% Rückgänge. Beim Wachstum der Ausländernächtigungen lag Eisenstadt mit 24,3% an der Spitze, gefolgt von Wien (+16,9%) und St. Pölten (+7,4%).

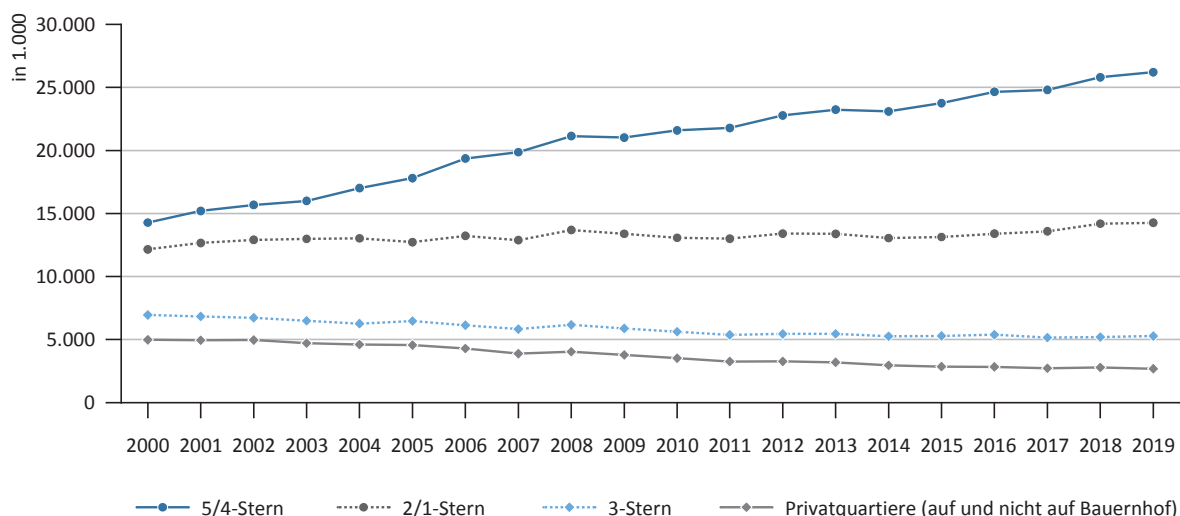
Grafik 13: Übernachtungen nach Unterkunftsarten seit der Wintersaison 2000

Q: STATISTIK AUSTRIA, Tourismus - Beherbergungsstatistik 2019.

2.3 Sommersaison 2019

Die Sommersaison 2019 (Mai bis Oktober) verzeichnete mit insgesamt 78,97 Mio. Nächtigungen ein Plus von 2,9% gegenüber der Sommersaison des Vorjahres. Die Zahl der Ausländernächtigungen stieg um 3,3% auf 55,68 Mio., jene der Inländerübernachtungen um 2,0% auf 23,30 Mio. (Grafik 14).

Damit wurde das knapp 30 Jahre zurückliegende bisherige Rekordergebnis der Sommersaison 1991 (78,12 Mio.) um rund 850.000 Nächtigungen übertroffen. Gleichzeitig erreichte in der abgelaufenen Sommersaison auch die Zahl der Gäste mit 25,59 Mio. (+3,6%) einen neuen Höchstwert. Dazu trugen sowohl die Ankünfte inländischer (+2,9% auf 8,39 Mio.) als auch ausländischer Gäste (+4,0% auf 17,20 Mio.) bei.

Die Aufenthaltsdauer der Gäste hat sich in den knapp 30 Jahren stark verändert. 1991 blieben Gäste im Schnitt fünf Nächte, diesen Sommer lag die durchschnittliche Aufenthaltsdauer bei 3,1 Nächtigungen, was eine Verschiebung des Reiseverhaltens vom einwöchigen Aufenthalt hin zu einem verlängerten Wochenende bedeutet. Ausländischen Gäste nächtigten durchschnittlich 3,2 Nächte, inländische Gäste hingegen nur 2,8 Nächte.

Grafik 14: Übernachtungen nach Bundesländern in der Sommersaison 2019 nach in- und ausländischen Gästen

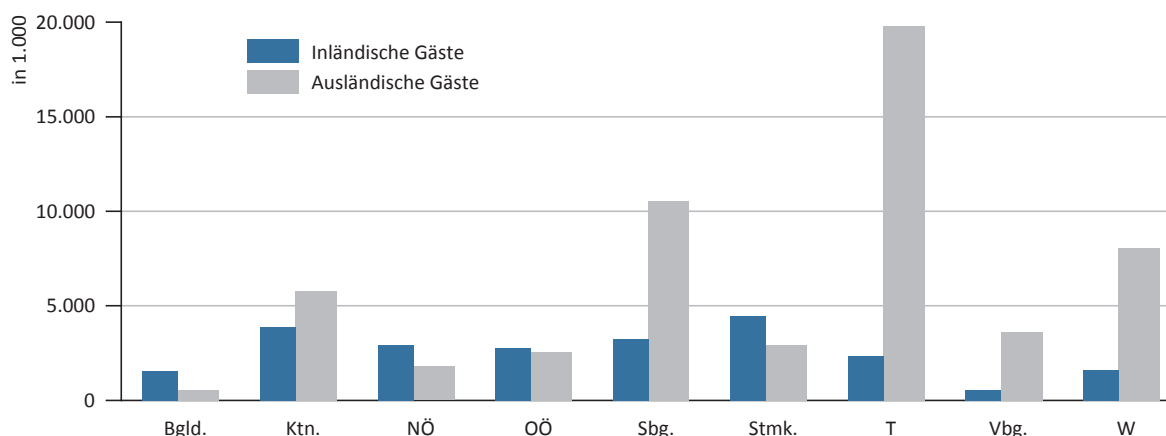

Q: STATISTIK AUSTRIA, Tourismus - Beherbergungsstatistik 2019.

Der wichtigste Herkunftsmarkt Deutschland trug mit 29,50 Mio. Übernachtungen (+3,2%) positiv zum Nächtigungsergebnis bei (53,0 % der Ausländerinnen- und Ausländernächtigungen entfielen auf deutsche Gäste).

Auch weitere wichtige Herkunftsmärkte entwickelten sich positiv: Nächtigungen von Gästen aus der Tschechischen Republik (+8,2%), aus den USA (+4,8%) oder den Niederlanden (+3,1%) stiegen zum Teil deutlich an. Weniger Nächtigungen wurden in der Sommersaison 2019 von Gästen aus dem Vereinigten Königreich (-6,9%) sowie Italien (-0,6%) verzeichnet. (Grafik 16)

Ein starker Nächtigungszuwachs im Juni 2019 (+17,0%) – nicht zuletzt auch begünstigt durch Feiertagsverschiebungen – auf 12,61 Mio. Nächtigungen trug neben den Monaten Juli (+2,1%), August (+2,2%), September (+1,2%) und Oktober (+5,9%) zu einer positiven Sommerbilanz bei.

Der Trend zur stärkeren Nachfrage in den Nebensaisonen zeigt sich auch im Vergleich der vergangenen 20 Jahre deutlich: So lagen die Nächtigungen 2019 sowohl im Zeitraum Mai bis Juni als auch im Oktober deutlich über dem Niveau von 2000. Analog dazu ging der Anteil der Monate Juli und August an den Sommersaison-Gesamtnächtigungen im gleichen Zeitraum von 52,2% auf 49,3% zurück (Grafik 17).

Eine regionale Auswertung zeigt, dass in der Sommersaison 2019 alle Bundesländer Nächtigungszuwächse verzeichnen konnten, am stärksten Wien (+5,3%), gefolgt von Oberösterreich (+4,8%) und Niederösterreich (+4,2%; Grafik 14).

Die Inländernachtungen nahmen prozentuell gemessen in sieben der neun Bundesländer zu, am stärksten in Niederösterreich (+4,4%) und Wien (+3,5%), am geringsten in Kärnten (+1,7%) und in Salzburg (+1,2%). Ausländische Gäste nächtigten vermehrt in Oberösterreich (+6,7%) und Wien (+5,7%) (Grafik 14).

Deutsche Gäste nächtigten in der Sommersaison 2019 am häufigsten in Tirol (41,1% der Nächtigungen von Deutschen in Österreich), ebenso Gäste aus den Niederlanden (40,0%) und der Schweiz und Liechtenstein (52,8%).

Arabische Gäste nächtigten im Sommer 2019 bevorzugt im Bundesland Salzburg, z.B. 60,5% der Gäste aus Saudi-Arabien, 55,7% aus den Vereinigten Arabischen Emiraten und 57,6% aus den anderen arabisch-asiatischen Ländern. Touristen aus Spanien nächtigten häufiger in der Bundeshauptstadt Wien (57,9%) als in Tirol (16,1%). Auf Wien kamen auch 63,5% der japanischen Gästenachtungen und 52,8% der Nächtigungen von Gästen aus Russland in Österreich.

Nach Unterkunftsarten verzeichneten Hotels und ähnliche Betriebe gegenüber der Sommersaison 2018 ein Nächtigungsplus von 2,3%, wobei in allen Hotelkategorien Zuwächse von 0,4% bzw. 3,6% gemeldet wurden. Gewerbliche und private Ferienwohnungen waren im Sommer 2019 überdurchschnittlich beliebt (+8,3% bzw. 4,2%). Entsprechend dem Trend musste bei Privatquartieren auf -und nicht auf Bauernhöfen ein leichter Rückgang registriert werden (-0,3%). Die Nächtigungen in Kurheimen der Sozialversicherungen sowie Jugendherbergen, -gästehäuser erwiesen sich im Sommer 2019 eher rückläufig. (-4,0% bzw. -1,3%).

Im Zehnjahresvergleich nahm die Bedeutung der Privatquartiere (derzeit 3,9% Nächtigungsanteil) zugunsten der qualitativ höherwertigen gewerblichen Beherbergungsbetriebe laufend ab. So wurden im Sommer 2010 in Hotelbetrieben der 5-/4-Stern-Kategorie insgesamt 22,48 Mio. Nächtigungen gemeldet, was einem Anteil von 36,0% entsprach; der Anteil der Nächtigungen in Privatquartieren betrug 5,4%, jener in privaten Ferienwohnungen bzw. -häusern 8,8%. Zum Vergleich lagen in der aktuellen Sommersaison 2019 die Anteile der 5-/4-Stern-Hotels bei 35,1%, der Privatquartiere bei 3,9% und der privaten Ferienhäuser bzw. -wohnungen bei 10,5% (Grafik 15).

Grafik 15: Übernachtungsentwicklung nach Unterkunftsarten seit der Sommersaison 2000

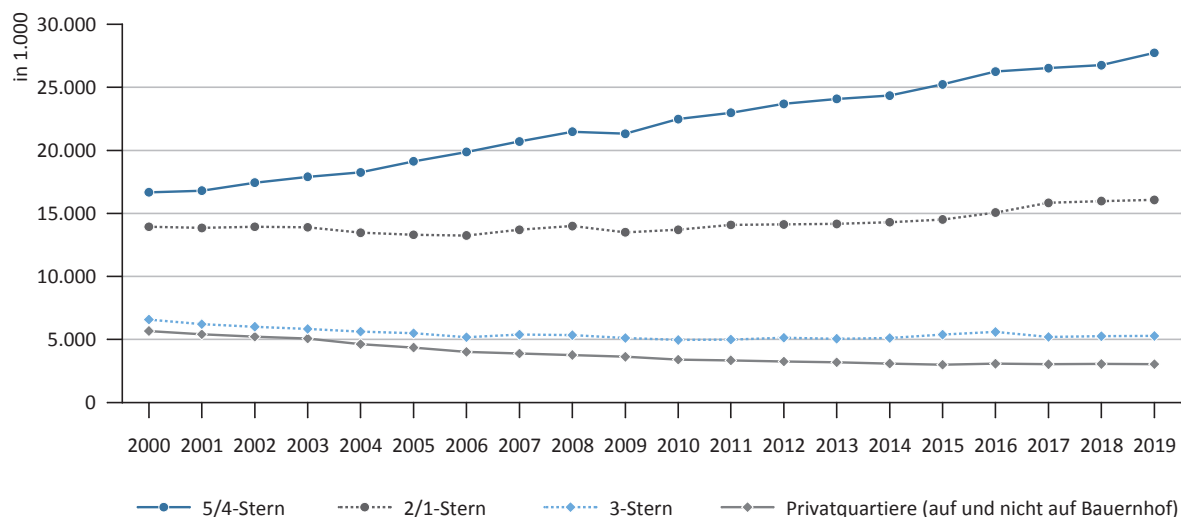

Q: STATISTIK AUSTRIA, Tourismus - Beherbergungsstatistik 2019.

Der Städtetourismus (Nachtungen in Wien und den Landeshauptstädten) nahm in der Sommersaison 2019 mit insgesamt 14,71 Mio. Übernachtungen gegenüber der Vorjahresperiode um 5,8% zu (Inländernachtungen: +5,6%, Ausländernachtungen: +5,9%).

Rund 18,6% der Gesamtübernachtungen in Österreich in der Sommersaison 2019 waren auf den Tourismus in Wien und den Landeshauptstädten zurückzuführen, die alle ein positives Ergebnis verzeichnen konnten.

Die relativ höchsten Zuwächse wurden in Linz (+16,7%), Eisenstadt (+13,2%), Graz (+13,0%) und Bregenz (+6,9%) verzeichnet.

In der aktuellen Sommersaison konnten sowohl Inländer- als auch die Ausländernachtungen positiv bilanzieren. Insbesondere Linz und Bregenz konnten bei der Zahl der Nächtigungen ausländischer Gäste einen Aufwärtstrend verzeichnen (+18,1% bzw. +10,1%). Bei den Inländernachtungen lag Graz mit +17,6% an der Spitze.

Grafik 16: Übernachtungen nach den wichtigsten Herkunftsländern in der Sommersaison 2019

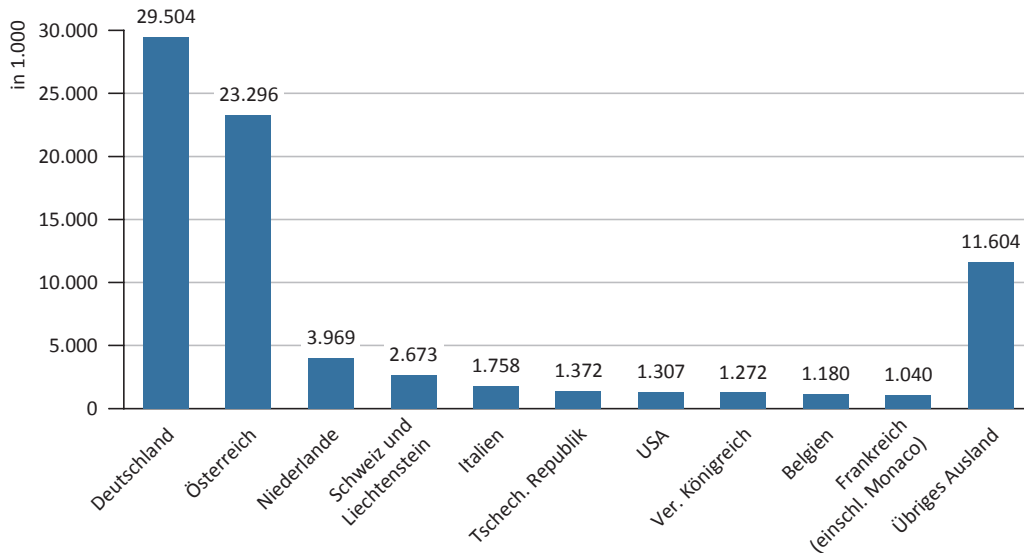

Q: STATISTIK AUSTRIA, Tourismus - Beherbergungsstatistik 2019.

Grafik 17: Übernachtungen in der Sommersaison 2019 nach Monaten

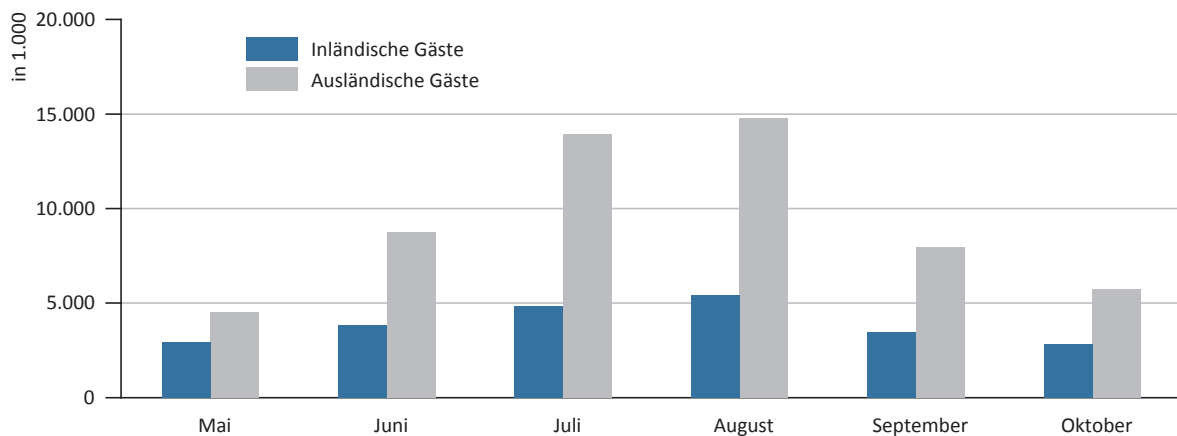

Q: STATISTIK AUSTRIA, Tourismus - Beherbergungsstatistik 2019.

3 Tourismus – Europa – Welt

3.1 Tourismus in EU-28

Der Anteil Österreichs an den Gesamtnächtigungen in den EU-28 in allen Unterkunftsarten (ohne Privatquartiere) lag im Jahr 2018 bei 3,8% (siehe Grafik 18).

Grafik 18: Tourismusmarktanteil Österreich an EU-28

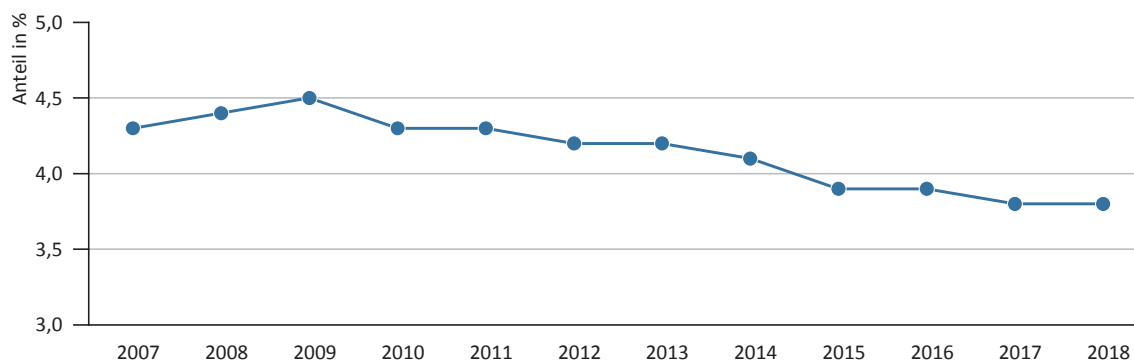

Q: STATISTIK AUSTRIA, Tourismus - Beherbergungsstatistik 2019.

Setzt man die Zahl der Einwohnerinnen und Einwohner in Beziehung zur Anzahl der Nächtigungen, so lag Österreich im Jahr 2018 im europäischen Vergleich mit durchschnittlich 14,2 Übernachtungen pro Einwohnerin und Einwohner hinter Kroatien (21,8), Malta (21,3), und Zypern (19,9) an vierter Stelle, gefolgt von Griechenland mit 11,1 Nächtigungen. Nur 1,5 Nächtigungen pro Einwohnerin und Einwohner entfallen im Jahr 2018 auf die rumänische Bevölkerung (Übersicht 4).

3.2 Tourismus weltweit

Im Jahr 2019 erreicht die Zahl der internationalen Ankünfte 1,5 Milliarden (gemäß den vorläufigen Ergebnissen der UNWTO - www.unwto.org). Das entspricht einem Anstieg von 3,8% gegenüber dem Kalenderjahr 2018. Unter allen Regionen der Welt erreichte Europa im Jahr 2019 mit rund 742 Mio. Ankünften einen Marktanteil von 50,8%. 5,6% aller europäischen Ankünfte entfallen auf Österreich, weltweit waren es 2,8%. Alle Regionen erreichten 2019 Zuwächse, die relativ höchsten konnten im Mittleren Osten (+7,6%) erzielt werden (Übersicht 3).

Übersicht 3: Internationale Tourismusankünfte nach Regionen

Land	Internationale Tourismusankünfte (in Mio.)		
	2019	% Veränderung zu 2018	Marktanteil in %
Europa	742	3,7	50,8
Asien, Pazifik	364	4,6	24,9
Amerika	220	2,0	15,1
Mittlerer Osten	64	7,6	4,4
Afrika	71	4,2	4,9
Welt	1.461	3,8	100,0

Q: UNWTO, Stand Jänner 2020

Übersicht 4: Tourismus in der Europäischen Union 2018

in allen Beherbergungsbetrieben (ohne Privatquartiere)												
Land	Betriebe		Schlafgelegenheiten		Schlafgelegenheiten je 1.000 Einwohner	Schlafgelegenheiten je Betrieb	Nachtigungen		Verhältnis Inländer/Ausländer		Einwohner in 1.000	Nachtigungen je Einwohner
	absolut	Anteil in %	absolut	Anteil in %			absolut in 1.000	Anteil in %	Inländer in %	Ausländer in %		
Belgien	9.211	1,3	389.826	1,2	34,2	42,3	41.320	1,3	50,2	49,8	11.399	3,6
Bulgarien	3.458	0,5	335.597	1,0	47,6	97,0	26.845	0,8	33,9	66,1	7.050	3,8
Dänemark	1.167	0,2	426.075	1,3	73,7	365,1	33.280	1,0	62,2	37,8	5.781	5,8
Deutschland	50.020	7,3	3.473.630	10,8	42,0	69,4	419.556	12,9	79,3	20,7	82.792	5,1
Estland	1.535	0,2	61.193	0,2	46,4	39,9	6.630	0,2	37,0	63,0	1.319	5,0
Finnland	1.372	0,2	260.071	0,8	47,2	189,6	22.235	0,7	69,2	30,8	5.513	4,0
Frankreich	29.652	4,3	5.111.960	15,9	76,4	172,4	442.760	13,6	68,2	31,8	66.919	6,6
Griechenland	38.180	5,6	1.340.451	4,2	124,8	35,1	123.087	3,8	16,7	83,3	10.741	11,5
Irland ¹⁾	3.145	0,5	199.756	0,6	41,4	63,5	31.106	1,0	48,0	52,0	4.830	6,4
Italien	216.141	31,6	5.113.197	15,9	84,5	23,7	428.845	13,1	49,5	50,5	60.484	7,1
Kroatien	108.212	15,8	1.115.659	3,5	271,7	10,3	89.568	2,7	7,2	92,8	4.105	21,8
Lettland	1.145	0,2	53.948	0,2	27,9	47,1	5.369	0,2	30,3	69,7	1.934	2,8
Litauen	3.616	0,5	89.813	0,3	32,0	24,8	8.092	0,2	53,8	46,2	2.809	2,9
Luxemburg ¹⁾	425	0,1	63.862	0,2	106,1	150,3	2.920	0,1	11,8	88,2	602	4,9
Malta	211	0,0	45.239	0,1	95,1	214,4	10.114	0,3	4,2	95,8	476	21,3
Niederlande	9.145	1,3	1.397.897	4,3	81,4	152,9	116.082	3,6	59,5	40,5	17.181	6,8
Österreich	21.494	3,1	1.045.637	3,2	118,5	48,6	125.229	3,8	28,7	71,3	8.822	14,2
Polen	11.076	1,6	798.723	2,5	21,0	72,1	88.860	2,7	80,0	20,0	37.977	2,3
Portugal	5.964	0,9	648.530	2,0	63,0	108,7	74.408	2,3	33,0	67,0	10.291	7,2
Republik Zypern	802	0,1	87.240	0,3	100,9	108,8	17.164	0,5	5,3	94,7	864	19,9
Rumänien	7.720	1,1	348.592	1,1	17,8	45,2	28.461	0,9	81,4	18,6	19.531	1,5
Schweden	4.249	0,6	819.055	2,5	80,9	192,8	60.857	1,9	74,2	25,8	10.120	6,0
Slowakei	3.087	0,5	190.773	0,6	35,0	61,8	15.188	0,5	63,4	36,6	5.443	2,8
Slowenien ¹⁾	3.699	0,5	117.137	0,4	56,7	31,7	12.284	0,4	31,0	69,0	2.067	5,9
Spanien	51.418	7,5	3.599.886	11,2	77,2	70,0	466.941	14,3	35,5	64,5	46.658	10,0
Tschechische Republik	9.426	1,4	741.235	2,3	69,9	78,6	55.514	1,7	51,8	48,2	10.610	5,2
Ungarn	4.587	0,7	419.199	1,3	42,9	91,4	32.830	1,0	53,3	46,7	9.778	3,4
Vereinigtes Königreich ¹⁾	84.580	12,4	3.943.507	12,2	59,5	46,6	476.356	14,6	41,3	58,7	66.274	7,2
EU-28	684.737	100,0	32.237.688	100,0	62,9	47,1	3.261.901	100,0	50,8	49,2	512.372	6,4

Q: Eurostat: Stand März 2020. - 1) Betriebe, Schlafgelegenheiten bzw. Nachtigungen aus Vorjahren.



Beherbergungsbetriebe, Betten und Zusatzbetten im Tourismusjahr 2018/19 Tourist accommodations, beds and additional beds in the tourism year 2018/19											
Unterkunftsarten Kind of accommodation	Bundesländer / Austrian Länder										
	Burgenland	Kärnten	Nieder- österreich	Ober- österreich	Salzburg	Steiermark	Tirol	Vorarlberg	Wien	Österreich	
absolut / total											
5-/4-Stern Hotels	F	59	272	171	166	493	262	931	234	187	2.775
	B	7.021	23.938	16.953	14.941	53.584	24.088	89.062	18.240	40.579	288.406
	N	560	4.005	1.123	903	7.868	2.962	15.888	1.931	2.900	38.140
3-Stern Hotels	F	163	694	450	341	940	787	1.180	295	165	5.015
	B	5.450	25.052	18.998	14.563	41.235	27.875	51.168	11.426	21.502	217.269
	N	596	3.356	1.384	1.376	6.043	3.673	8.025	1.779	1.492	27.724
2-/1-Stern Hotels	F	79	517	410	456	426	405	1.397	273	70	4.033
	B	1.861	9.858	9.543	11.463	11.309	8.450	37.077	5.655	6.119	101.335
	N	86	1.005	1.016	971	1.331	965	5.026	800	426	11.626
1 Hotels und ähnliche Betriebe zusammen	F	301	1.483	1.031	963	1.859	1.454	3.508	802	422	11.823
	B	14.332	58.848	45.494	40.967	106.128	60.413	177.307	35.321	68.200	607.010
	N	1.242	8.366	3.523	3.250	15.242	7.600	28.939	4.510	4.818	77.490
2 Gewerbliche Ferienwohnungen/-häuser	F	47	723	104	206	1.126	588	2.032	328	1.631	6.785
	B	591	16.664	1.419	3.059	31.953	13.183	41.553	7.176	4.414	120.012
	N	48	3.355	255	380	4.777	2.358	8.849	1.528	1.025	22.575
1 und 2 zusammen	F	348	2.206	1.135	1.169	2.985	2.042	5.540	1.130	2.053	18.608
	B	14.923	75.512	46.913	44.026	138.081	73.596	218.860	42.497	72.614	727.022
	N	1.290	11.721	3.778	3.630	20.019	9.958	37.788	6.038	5.843	100.065
3 Jugendherbergen, Jugendgästehäuser	F	4	17	17	29	28	26	50	13	14	198
	B	896	1.890	1.121	1.929	2.959	2.561	3.167	909	3.451	18.883
	N	-	150	51	158	78	73	95	7	51	663
4 Kinder- und Jugend-erholungsheime	F	3	9	-	14	99	17	40	18	-	200
	B	137	1.324	-	1.152	11.084	1.034	2.077	984	-	17.792
	N	-	14	-	136	827	254	142	41	-	1.414
5 Kurheime der Sozialversicherungsträger	F	3	2	6	17	9	9	1	-	-	47
	B	402	826	905	2.189	919	979	100	-	-	6.320
	N	-	-	21	101	12	-	-	-	-	134
6 Öffentliche und private Kurheime	F	8	8	16	15	6	9	6	2	-	70
	B	1.081	853	2.335	1.328	1.036	1.153	191	60	-	8.037
	N	12	9	182	138	4	49	21	3	-	418
7 Bewirtschaftete Schutzhütten	F	-	51	54	39	76	108	242	31	-	601
	B	-	816	1.027	972	2.205	2.069	7.630	1.198	-	15.917
	N	-	833	665	807	1.225	1.704	4.489	783	-	10.506
8 Sonstige Beherbergungsbetriebe	F	26	287	159	153	201	209	386	193	-	1.614
	B	709	4.738	6.611	5.382	4.041	5.462	5.716	4.785	-	37.444
	N	7	551	547	726	542	335	1.122	2.504	-	6.334
9 Privatquartiere nicht auf Bauernhöfen	F	250	975	731	640	1.252	1.167	2.517	543	716	8.791
	B	1.950	6.207	5.106	4.080	9.026	7.786	18.076	3.557	1.577	57.365
	N	111	667	556	398	1.062	682	1.620	260	301	5.657
10 Privatquartiere auf Bauernhöfen	F	96	373	319	276	706	644	986	52	-	3.452
	B	757	2.364	2.361	1.995	5.481	5.062	7.043	382	-	25.445
	N	41	182	288	215	703	338	744	54	-	2.565
9 und 10 zusammen	F	346	1.348	1.050	916	1.958	1.811	3.503	595	716	12.243
	B	2.707	8.571	7.467	6.075	14.507	12.848	25.119	3.939	1.577	82.810
	N	152	849	844	613	1.765	1.020	2.364	314	301	8.222
11 Private Ferienwohnungen/-häuser nicht auf Bauernhöfen	F	421	3.977	574	894	5.364	2.364	10.945	2.651	1.729	28.919
	B	2.349	23.431	2.928	5.078	37.824	13.583	75.032	17.515	4.252	181.992
	N	353	3.897	665	791	5.959	2.180	13.655	2.567	1.202	31.269
12 Private Ferienwohnungen/-häuser auf Bauernhöfen	F	52	567	241	310	1.191	563	1.718	275	-	4.917
	B	300	4.305	1.491	2.551	10.207	3.834	12.866	2.078	-	37.632
	N	73	605	283	337	1.651	524	2.317	229	-	6.019
11 und 12 zusammen	F	473	4.544	815	1.204	6.555	2.927	12.663	2.926	1.729	33.836
	B	2.649	27.736	4.419	7.629	48.031	17.417	87.898	19.593	4.252	219.624
	N	426	4.502	948	1.128	7.610	2.704	15.972	2.796	1.202	37.288
1 bis 12 insgesamt	F	1.211	8.472	3.252	3.556	11.917	7.158	22.431	4.908	4.512	67.417
	B	23.504	122.266	70.798	70.682	222.863	117.119	350.758	73.965	81.894	1.133.849
	N	1.887	18.629	7.036	7.437	32.082	16.097	61.993	12.486	7.397	165.044
13 Campingplätze	F	20	136	60	68	81	101	108	36	3	613
	B	9.256	54.206	9.334	12.944	25.319	41.961	38.142	12.451	3.180	206.793
1 bis 13 insgesamt	F	1.231	8.608	3.312	3.624	11.998	7.259	22.539	4.944	4.515	68.030
	B	32.760	176.472	80.132	83.626	248.182	159.080	388.900	86.416	85.074	1.340.642
	N	1.887	18.629	7.036	7.437	32.082	16.097	61.993	12.486	7.397	165.044

Q: STATISTIK AUSTRIA. - F= Unterkünfte, B= Betten (bei Campingplätzen lt. EU - Richtlinien: Summe der Standplätze mal 4), N= Zusatzbetten.

Beherbergungsbetriebe, Betten und Zusatzbetten im Tourismusjahr 2018/19 Tourist accommodations, beds and additional beds in the tourism year 2018/19											
Unterkunftsarten Kind of accommodation	Bundesländer / Austrian Länder										
	Burgenland	Kärnten	Nieder- österreich	Ober- österreich	Salzburg	Steiermark	Tirol	Vorarlberg	Wien	Österreich	
Veränderung zum Tourismusjahr 2017/2018 in % / Changes compared to the tourism year 2017/2018 in %											
5-/4-Stern Hotels	F	-6,3	0,0	4,9	1,2	-0,2	1,9	1,0	-0,4	1,1	0,7
	B	-3,5	-2,8	3,9	-4,3	0,7	3,1	1,7	1,4	1,9	0,9
	N	0,0	0,8	-6,7	-33,2	6,5	-3,1	4,0	-0,8	8,4	1,9
3-Stern Hotels	F	-0,6	-1,8	0,0	-0,3	-1,2	-1,7	-3,2	-2,3	-2,9	-1,8
	B	-3,8	0,8	0,1	-0,8	0,9	1,6	-3,7	0,8	-1,2	-0,7
	N	4,4	-2,2	-0,5	0,9	-1,1	-1,3	-0,5	-4,0	3,3	-0,8
2-/1-Stern Hotels	F	-11,2	-5,0	-1,4	-3,2	-3,6	-2,2	-1,6	-1,1	-1,4	-2,6
	B	-6,7	-4,5	0,8	-0,9	-4,2	-0,4	0,4	-3,3	-1,7	-1,3
	N	-17,3	5,8	7,3	-6,8	-3,2	2,0	-1,3	-0,5	2,4	-0,4
1 Hotels und ähnliche Betriebe zusammen	F	-4,7	-2,6	0,2	-1,4	-1,5	-1,2	-1,5	-1,4	-0,9	-1,5
	B	-4,1	-1,6	1,6	-2,1	0,2	1,9	-0,2	0,4	0,6	-0,0
	N	0,6	0,1	-0,5	-13,5	2,5	-1,6	1,8	-2,0	6,2	0,6
2 Gewerbliche Ferienwohnungen/-häuser	F	-6,0	2,0	25,3	6,2	5,5	9,5	3,9	8,6	26,3	9,6
	B	-34,6	0,5	20,9	6,8	8,0	8,1	6,4	9,5	20,4	6,6
	N	-15,8	4,8	9,4	0,8	8,4	3,8	3,3	14,6	7,2	5,5
1 und 2 zusammen	F	-4,9	-1,2	2,1	-0,2	1,0	1,6	0,4	1,3	19,6	2,3
	B	-5,8	-1,2	2,1	-1,6	1,9	3,0	1,0	1,8	1,6	1,0
	N	-0,2	1,4	0,1	-12,2	3,8	-0,4	2,1	1,7	6,4	1,6
3 Jugendherbergen, Jugendgästehäuser	F	0,0	13,3	0,0	11,5	3,7	-10,3	-5,7	0,0	-6,7	-0,5
	B	0,0	2,2	-8,3	6,3	-3,3	-20,7	-3,9	0,6	-2,1	-4,6
	N	-	36,4	27,5	45,0	16,4	2,8	14,5	-36,4	-44,0	13,9
4 Kinder- und Jugend- erholungsheime	F	50,0	0,0	-	7,7	-4,8	0,0	2,6	-5,3	-	-1,5
	B	2,2	-4,3	-	-2,2	-3,4	2,5	2,3	-4,7	-	-2,5
	N	-	0,0	-	43,2	-2,5	19,8	5,2	0,0	-	5,1
5 Kurheime der Sozial- versicherungsträger	F	0,0	0,0	-14,3	6,3	-10,0	12,5	0,0	-	-	0,0
	B	0,0	1,0	-14,7	-0,5	-15,2	14,4	0,0	-	-	-3,1
	N	-	-	-53,3	461,1	-45,5	-	-	-	-	57,6
6 Öffentliche und private Kurheime	F	100,0	0,0	0,0	-11,8	20,0	12,5	-14,3	0,0	-	4,5
	B	73,8	0,2	-6,0	-11,3	17,6	9,6	-23,9	0,0	-	4,4
	N	9,1	-40,0	6,4	273,0	0,0	-5,8	0,0	0,0	-	33,1
7 Bewirtschaftete Schutzhütten	F	-	-7,3	0,0	-4,9	0,0	-1,8	-1,6	3,3	-	-1,8
	B	-	-5,8	-0,8	-4,9	3,3	0,3	-1,0	11,4	-	0,1
	N	-	-4,7	4,4	-1,3	-9,1	-5,0	2,3	-13,6	-	-2,4
8 Sonstige Beherbergungs- betriebe	F	30,0	5,1	-5,9	-5,0	3,1	4,5	5,2	1,0	-	2,4
	B	61,1	5,9	-4,2	-3,9	2,9	5,1	-7,2	11,1	-	1,2
	N	-22,2	9,1	5,2	-3,5	-0,9	-15,6	-4,2	830,9	-	51,9
9 Privatquartiere nicht auf Bauernhöfen	F	2,5	-3,4	2,4	4,4	-4,9	-1,4	-6,9	-1,8	6,9	-2,4
	B	0,3	-5,3	0,9	6,0	-4,0	-1,8	-6,0	-0,7	7,1	-2,8
	N	13,3	2,9	8,4	3,1	-6,8	0,3	-3,0	-1,9	-15,9	-1,7
10 Privatquartiere auf Bauernhöfen	F	-5,9	-1,6	-0,9	-5,8	-3,8	-0,8	-2,9	-3,7	-	-2,7
	B	-6,0	-2,7	0,3	-4,2	-1,2	-0,6	-3,1	-3,5	-	-2,0
	N	2,5	2,8	7,5	3,4	0,9	-15,5	-2,0	1,9	-	-1,4
9 und 10 zusammen	F	0,0	-2,9	1,4	1,1	-4,5	-1,1	-5,8	-2,0	6,9	-2,5
	B	-1,6	-4,6	0,7	2,4	-3,0	-1,3	-5,2	-1,0	7,1	-2,6
	N	10,1	2,9	8,1	3,2	-3,9	-5,6	-2,7	-1,3	-15,9	-1,6
11 Private Ferien- wohnungen/-häuser nicht auf Bauernhöfen	F	12,3	5,9	10,8	5,7	3,7	8,7	3,1	3,6	20,6	5,3
	B	13,9	5,6	9,4	3,6	3,3	7,4	1,9	1,8	19,8	3,7
	N	15,0	1,9	9,2	3,1	5,7	2,6	3,9	2,9	14,9	4,4
12 Private Ferien- wohnungen/-häuser auf Bauernhöfen	F	0,0	1,3	0,0	-1,9	0,5	-1,1	-0,4	1,5	-	-0,0
	B	-6,8	2,2	-1,6	-0,3	1,6	-4,0	0,1	1,5	-	0,2
	N	-8,8	0,0	0,4	-1,2	0,7	-2,1	-1,4	-10,2	-	-1,1
11 und 12 zusammen	F	10,8	5,3	7,4	3,6	3,1	6,7	2,6	3,4	20,6	4,5
	B	11,1	5,0	5,4	2,3	2,9	4,7	1,6	1,8	19,8	3,1
	N	10,1	1,6	6,4	1,8	4,6	1,7	3,1	1,7	14,9	3,5
1 bis 12 insgesamt	F	3,3	2,1	2,6	1,2	1,1	2,9	0,6	2,1	17,6	2,4
	B	0,1	0,2	0,8	-1,0	1,5	2,3	0,4	2,3	2,3	1,0
	N	2,7	1,6	2,6	-3,0	2,7	-1,0	2,1	22,0	5,9	3,1
13 Campingplätze	F	5,3	7,9	0,0	0,0	0,0	1,0	0,9	2,9	0,0	2,3
	B	0,4	0,7	1,2	1,1	-22,0	2,4	2,4	1,4	-13,3	-2,3
1 bis 13 insgesamt	F	3,4	2,2	2,5	1,2	1,1	2,9	0,6	2,1	17,6	2,4
	B	0,2	0,4	0,8	-0,7	-1,6	2,3	0,6	2,1	1,7	0,5
	N	2,7	1,6	2,6	-3,0	2,7	-1,0	2,1	22,0	5,9	3,1

Q: STATISTIK AUSTRIA. - F= Unterkünfte, B= Betten (bei Campingplätzen lt. EU - Richtlinien: Summe der Standplätze mal 4), N= Zusatzbetten.

Beherbergungsbetriebe, Betten und Zusatzbetten in der Wintersaison 2018/19											
Tourist accommodations, beds and additional beds in the winter season 2018/19											
Unterkunftsarten Kind of accommodation	Bundesländer / Austrian Länder										Österreich
	Burgenland	Kärnten	Nieder- österreich	Ober- österreich	Salzburg	Steiermark	Tirol	Vorarlberg	Wien		
absolut / total											
5-/4-Stern Hotels	F	58	221	167	161	485	261	916	230	183	2.682
	B	6.837	21.288	16.639	14.752	53.307	23.940	87.978	17.762	39.508	282.011
	N	560	3.644	1.051	885	7.787	2.956	15.589	1.873	2.869	37.214
3-Stern Hotels	F	160	542	441	333	921	773	1.166	292	161	4.789
	B	5.234	19.429	18.622	14.067	40.615	27.456	50.570	11.268	20.553	207.814
	N	554	2.843	1.368	1.333	5.975	3.568	7.922	1.759	1.424	26.746
2-/1-Stern Hotels	F	73	365	394	425	405	386	1.357	259	65	3.729
	B	1.722	6.478	9.060	9.822	10.889	7.869	35.837	5.285	5.580	92.542
	N	75	705	918	885	1.249	921	4.823	757	412	10.745
1 Hotels und ähnliche Betriebe zusammen	F	291	1.128	1.002	919	1.811	1.420	3.439	781	409	11.200
	B	13.793	47.195	44.321	38.641	104.811	59.265	174.385	34.315	65.641	582.367
	N	1.189	7.192	3.337	3.103	15.011	7.445	28.334	4.389	4.705	74.705
2 Gewerbliche Ferienwohnungen/-häuser	F	45	534	102	183	1.076	574	1.981	317	1.630	6.442
	B	572	11.311	1.365	2.681	31.444	12.831	40.429	6.933	4.404	111.970
	N	48	2.485	250	301	4.698	2.317	8.689	1.519	1.022	21.329
1 und 2 zusammen	F	336	1.662	1.104	1.102	2.887	1.994	5.420	1.098	2.039	17.642
	B	14.365	58.506	45.686	41.322	136.255	72.096	214.814	41.248	70.045	694.337
	N	1.237	9.677	3.587	3.404	19.709	9.762	37.023	5.908	5.727	96.034
3 Jugendherbergen, Jugendgästehäuser	F	4	16	15	26	28	24	47	13	13	186
	B	746	1.648	1.031	1.748	2.870	2.525	2.894	909	3.233	17.604
	N	-	90	49	146	59	40	83	7	51	525
4 Kinder- und Jugend-erholungsheime	F	3	5	-	13	97	13	38	18	-	187
	B	137	844	-	999	10.664	891	1.962	984	-	16.481
	N	-	-	-	136	827	214	142	41	-	1.360
5 Kurheime der Sozialversicherungsträger	F	3	2	6	17	9	9	1	-	-	47
	B	402	826	905	2.189	919	938	100	-	-	6.279
	N	-	-	21	101	12	-	-	-	-	134
6 Öffentliche und private Kurheime	F	8	8	16	14	6	9	6	2	-	69
	B	1.081	853	2.335	1.277	1.036	1.153	191	60	-	7.986
	N	12	9	182	138	4	49	21	3	-	418
7 Bewirtschaftete Schutzhütten	F	-	17	40	24	43	58	111	19	-	312
	B	-	285	742	595	1.526	1.142	3.185	707	-	8.182
	N	-	139	382	555	458	713	1.397	190	-	3.834
8 Sonstige Beherbergungsbetriebe	F	26	134	133	133	145	153	225	140	-	1.089
	B	476	2.942	5.016	4.303	2.601	4.160	4.425	3.868	-	27.791
	N	6	445	478	645	425	212	878	236	-	3.325
9 Privatquartiere nicht auf Bauernhöfen	F	209	569	662	549	1.189	1.060	2.414	513	684	7.849
	B	1.613	3.484	4.629	3.436	8.696	7.124	17.545	3.421	1.556	51.504
	N	89	418	485	327	1.024	631	1.536	248	287	5.045
10 Privatquartiere auf Bauernhöfen	F	88	235	289	239	669	592	942	50	-	3.104
	B	681	1.454	2.134	1.722	5.262	4.707	6.801	378	-	23.139
	N	32	108	257	180	675	298	704	53	-	2.307
9 und 10 zusammen	F	297	804	951	788	1.858	1.652	3.356	563	684	10.953
	B	2.294	4.938	6.763	5.158	13.958	11.831	24.346	3.799	1.556	74.643
	N	121	526	742	507	1.699	929	2.240	301	287	7.352
11 Private Ferienwohnungen/-häuser nicht auf Bauernhöfen	F	316	2.864	507	743	5.191	2.186	10.642	2.521	1.713	26.683
	B	1.853	16.264	2.596	4.265	37.090	12.641	73.315	16.820	4.207	169.051
	N	279	2.711	591	667	5.736	1.969	13.317	2.480	1.193	28.943
12 Private Ferienwohnungen/-häuser auf Bauernhöfen	F	43	427	219	275	1.115	507	1.687	262	-	4.535
	B	238	3.249	1.392	2.233	9.732	3.500	12.648	1.996	-	34.988
	N	53	487	270	270	1.581	470	2.280	219	-	5.630
11 und 12 zusammen	F	359	3.291	726	1.018	6.306	2.693	12.329	2.783	1.713	31.218
	B	2.091	19.513	3.988	6.498	46.822	16.141	85.963	18.816	4.207	204.039
	N	332	3.198	861	937	7.317	2.439	15.597	2.699	1.193	34.573
1 bis 12 insgesamt	F	1.036	5.939	2.991	3.135	11.379	6.605	21.533	4.636	4.449	61.703
	B	21.592	90.355	66.466	64.089	216.651	110.877	337.880	70.391	79.041	1.057.342
	N	1.708	14.084	6.302	6.569	30.510	14.358	57.381	9.385	7.258	147.555
13 Campingplätze	F	16	72	48	49	60	56	89	30	2	422
	B	8.556	24.772	7.747	9.701	12.998	10.546	31.109	9.281	2.188	116.898
	1 bis 13 insgesamt	F	1.052	6.011	3.039	3.184	11.439	6.661	21.622	4.666	4.451
	B	30.148	115.127	74.213	73.790	229.649	121.423	368.989	79.672	81.229	1.174.240
	N	1.708	14.084	6.302	6.569	30.510	14.358	57.381	9.385	7.258	147.555

Q: STATISTIK AUSTRIA. - F= Unterkünfte, B= Betten (bei Campingplätzen lt. EU - Richtlinien: Summe der Standplätze mal 4), N= Zusatzbetten.

Beherbergungsbetriebe, Betten und Zusatzbetten in der Wintersaison 2018/19 Tourist accommodations, beds and additional beds in the winter season 2018/19											
Unterkunftsarten Kind of accommodation	Bundesländer / Austrian Länder										
	Burgenland	Kärnten	Nieder- österreich	Ober- österreich	Salzburg	Steiermark	Tirol	Vorarlberg	Wien	Österreich	
Veränderung zur Wintersaison 2017/2018 in % / Changes compared to winter season 2017/2018 in %											
5-/4-Stern Hotels	F	-6,5	-12,3	4,4	0,6	-1,8	3,2	0,2	-1,7	-1,1	-1,2
	B	-4,8	-5,0	6,9	-1,2	0,5	3,4	1,7	0,4	-0,7	0,6
	N	0,0	-2,3	-8,7	-33,1	5,9	-0,8	4,1	-2,8	7,3	1,5
3-Stern Hotels	F	0,0	-3,6	0,5	0,6	-2,3	-1,2	-3,7	-3,0	-0,6	-2,1
	B	-2,7	1,5	0,7	-0,4	0,8	2,5	-3,6	0,0	2,7	-0,1
	N	3,6	-0,5	2,2	2,7	-0,7	-1,8	-0,1	-4,3	2,5	-0,4
2-/1-Stern Hotels	F	-13,1	-8,3	0,8	-3,8	-7,3	-2,0	-3,3	-3,4	0,0	-4,0
	B	-4,3	-4,1	5,7	0,9	-4,6	-2,5	-0,3	-4,3	1,9	-0,8
	N	2,7	5,1	9,3	-4,8	-5,7	5,3	-1,5	-0,1	10,8	0,0
1 Hotels und ähnliche Betriebe zusammen	F	-4,9	-6,9	1,2	-1,5	-3,4	-0,6	-2,6	-2,7	-0,7	-2,5
	B	-4,0	-2,3	4,0	-0,4	0,0	2,2	-0,3	-0,5	0,5	0,1
	N	1,8	-0,9	0,2	-12,6	2,1	-0,6	1,9	-3,0	6,1	0,6
2 Gewerbliche Ferienwohnungen/-häuser	F	-4,3	-6,8	25,9	6,4	1,3	9,1	2,1	6,7	27,6	7,8
	B	-26,7	5,1	21,2	7,9	6,8	6,8	4,4	10,5	21,3	6,4
	N	-12,7	11,6	10,6	-5,0	7,3	3,8	2,9	20,4	9,5	6,3
1 und 2 zusammen	F	-4,8	-6,9	3,1	-0,3	-1,7	2,0	-0,9	-0,2	20,7	1,0
	B	-5,1	-1,0	4,4	0,1	1,5	3,0	0,6	1,2	1,6	1,1
	N	1,1	2,0	0,9	-12,0	3,3	0,4	2,1	2,1	6,7	1,8
3 Jugendherbergen, Jugendgästehäuser	F	0,0	14,3	7,1	23,8	3,7	-14,3	-6,0	0,0	0,0	1,1
	B	-16,7	2,5	-5,8	14,0	-3,4	-20,4	-4,0	0,6	-0,4	-4,5
	N	-	-18,2	36,1	50,5	25,5	0,0	0,0	-36,4	-44,0	1,9
4 Kinder- und Jugend-erholungsheime	F	50,0	-16,7	-	8,3	-6,7	8,3	2,7	0,0	-	-2,1
	B	2,2	-8,7	-	-2,5	-6,9	6,3	2,4	-1,9	-	-4,7
	N	-	-	-	43,2	-2,5	25,9	5,2	0,0	-	5,5
5 Kurheime der Sozialversicherungsträger	F	0,0	0,0	-14,3	6,3	-10,0	12,5	0,0	-	-	0,0
	B	0,0	1,0	-14,7	-0,5	-15,2	9,6	0,0	-	-	-3,7
	N	-	-	-53,3	461,1	-45,5	-	-	-	-	57,6
6 Öffentliche und private Kurheime	F	100,0	0,0	0,0	-17,6	20,0	12,5	-14,3	0,0	-	3,0
	B	73,8	6,2	-6,0	-12,2	17,6	9,6	-23,9	0,0	-	5,0
	N	9,1	-40,0	6,4	305,9	0,0	-5,8	0,0	0,0	-	34,4
7 Bewirtschaftete Schutzhütten	F	-	6,3	0,0	-17,2	-15,7	11,5	-17,8	5,6	-	-8,5
	B	-	-0,7	0,7	-11,7	2,3	19,1	-6,1	25,4	-	1,0
	N	-	-12,6	-0,5	13,0	-8,4	17,1	-6,4	-39,9	-	-3,0
8 Sonstige Beherbergungsbetriebe	F	30,0	3,1	-8,3	-7,6	-15,2	-1,3	-13,5	-23,5	-	-9,9
	B	9,2	-3,5	0,1	-1,3	4,4	11,6	-5,2	-0,8	-	0,5
	N	-25,0	24,0	13,5	-6,8	1,4	-32,7	-6,5	2,2	-	-1,7
9 Privatquartiere nicht auf Bauernhöfen	F	2,5	-11,2	1,7	0,2	-8,6	-3,0	-8,9	-4,8	6,2	-5,1
	B	3,2	-2,6	0,7	7,7	-4,6	-1,8	-7,1	-2,1	6,8	-3,0
	N	39,1	10,0	4,1	0,0	-7,2	1,3	-4,6	-3,1	-17,1	-2,5
10 Privatquartiere auf Bauernhöfen	F	-6,4	-13,0	-3,7	-3,2	-7,5	-3,1	-5,5	-7,4	-	-5,8
	B	-4,5	-6,7	-0,7	2,1	-1,5	-2,0	-3,4	-4,5	-	-2,3
	N	6,7	-0,9	8,9	13,2	-0,9	-15,6	-2,1	0,0	-	-1,4
9 und 10 zusammen	F	-0,3	-11,7	0,0	-0,9	-8,2	-3,1	-8,0	-5,1	6,2	-5,3
	B	0,8	-3,8	0,3	5,8	-3,5	-1,8	-6,1	-2,3	6,8	-2,8
	N	28,7	7,6	5,7	4,3	-4,8	-4,8	-3,8	-2,6	-17,1	-2,2
11 Private Ferienwohnungen/-häuser nicht auf Bauernhöfen	F	7,1	-1,3	10,2	-2,1	1,0	7,4	0,8	0,6	22,1	2,4
	B	9,8	6,0	8,3	3,9	2,8	6,8	0,5	-0,1	21,6	2,7
	N	15,3	1,6	8,8	0,2	3,3	1,7	2,3	0,6	20,7	3,1
12 Private Ferienwohnungen/-häuser auf Bauernhöfen	F	-6,5	-5,1	-2,2	0,0	-3,7	-3,1	-1,4	-2,6	-	-2,6
	B	-17,1	1,1	-2,9	2,5	0,3	-4,7	-0,2	0,9	-	-0,4
	N	-22,1	-1,6	0,0	-2,5	-0,3	-4,5	-1,6	-10,6	-	-2,1
11 und 12 zusammen	F	5,3	-1,8	6,1	-1,5	0,2	5,3	0,5	0,3	22,1	1,6
	B	5,9	5,1	4,1	3,5	2,2	4,1	0,4	0,0	21,6	2,1
	N	7,1	1,1	5,9	-0,6	2,5	0,5	1,7	-0,4	20,7	2,2
1 bis 12 insgesamt	F	1,1	-4,6	2,2	-1,2	-2,1	1,9	-1,6	-1,4	18,7	-0,1
	B	-1,3	0,1	2,7	0,6	0,8	2,5	-0,2	0,7	2,5	0,8
	N	3,8	2,2	2,9	-2,3	2,3	0,3	1,4	-0,2	6,9	1,6
13 Campingplätze	F	6,7	-1,4	0,0	2,1	-6,3	1,8	-5,3	0,0	0,0	-1,6
	B	0,5	18,4	1,5	7,7	0,5	-0,7	2,2	1,6	-17,4	4,5
	1 bis 13 insgesamt	F	1,2	-4,5	2,1	-1,1	-2,1	1,9	-1,6	-1,4	18,7
	B	-0,8	3,5	2,6	1,5	0,8	2,2	0,0	0,8	1,9	1,2
	N	3,8	2,2	2,9	-2,3	2,3	0,3	1,4	-0,2	6,9	1,6

Q: STATISTIK AUSTRIA. - F= Unterkünfte, B= Betten (bei Campingplätzen lt. EU - Richtlinien: Summe der Standplätze mal 4), N= Zusatzbetten.

Beherbergungsbetriebe, Betten und Zusatzbetten in der Sommersaison 2019 Tourist accommodations, beds and additional beds in the summer season 2019											
Unterkunftsarten Kind of accommodation	Bundesländer / Austrian Länder										
	Burgenland	Kärnten	Nieder- österreich	Ober- österreich	Salzburg	Steiermark	Tirol	Vorarlberg	Wien	Österreich	
absolut / total											
5-/4-Stern Hotels	F	59	272	166	162	431	260	861	231	187	2.629
	B	7.014	23.933	16.283	14.764	47.831	23.998	82.893	14.788	40.575	272.079
	N	560	4.005	1.068	870	6.922	2.903	14.430	1.781	2.900	35.439
3-Stern Hotels	F	162	685	445	337	871	778	1.126	289	162	4.855
	B	5.442	24.464	18.796	14.211	38.082	27.511	49.088	10.397	21.218	209.209
	N	585	3.141	1.381	1.342	5.689	3.600	7.786	1.636	1.434	26.594
2-/1-Stern Hotels	F	79	509	403	449	388	395	1.317	258	68	3.866
	B	1.851	9.562	9.337	11.256	10.033	8.218	35.020	5.218	6.063	96.558
	N	84	886	980	952	1.123	937	4.673	753	407	10.795
1 Hotels und ähnliche Betriebe zusammen	F	300	1.466	1.014	948	1.690	1.433	3.304	778	417	11.350
	B	14.307	57.959	44.416	40.231	95.946	59.727	167.001	30.403	67.856	577.846
	N	1.229	8.032	3.429	3.164	13.734	7.440	26.889	4.170	4.741	72.828
2 Gewerbliche Ferienwohnungen/-häuser	F	44	706	104	198	1.028	574	1.849	311	1.623	6.437
	B	574	15.731	1.419	2.992	29.254	12.832	38.162	6.727	4.383	112.074
	N	48	3.213	255	339	4.320	2.299	8.257	1.470	1.014	21.215
1 und 2 zusammen	F	344	2.172	1.118	1.146	2.718	2.007	5.153	1.089	2.040	17.787
	B	14.881	73.690	45.835	43.223	125.200	72.559	205.163	37.130	72.239	689.920
	N	1.277	11.245	3.684	3.503	18.054	9.739	35.146	5.640	5.755	94.043
3 Jugendherbergen, Jugendgästehäuser	F	4	17	17	29	26	25	50	13	14	195
	B	896	1.890	1.121	1.929	2.787	2.501	3.167	909	3.451	18.651
	N	-	150	51	158	78	73	83	7	51	651
4 Kinder- und Jugend-erholungsheime	F	3	8	-	14	85	17	39	17	-	183
	B	137	1.256	-	1.152	9.814	1.034	1.917	964	-	16.274
	N	-	14	-	136	757	254	131	41	-	1.333
5 Kurheime der Sozial-versicherungsträger	F	3	2	6	17	9	9	1	-	-	47
	B	402	826	905	2.189	919	979	100	-	-	6.320
	N	-	-	21	101	12	-	-	-	-	134
6 Öffentliche und private Kurheime	F	8	8	16	14	6	9	6	2	-	69
	B	1.081	853	2.335	1.328	1.036	1.153	191	60	-	8.037
	N	12	9	182	138	4	49	21	3	-	418
7 Bewirtschaftete Schutzhütten	F	-	51	53	38	73	107	235	31	-	588
	B	-	813	1.019	954	2.066	2.053	7.451	1.194	-	15.550
	N	-	833	665	799	1.213	1.694	4.485	783	-	10.472
8 Sonstige Beherbergungs-betriebe	F	26	283	157	148	192	202	341	181	-	1.530
	B	709	4.664	6.584	5.344	3.958	5.359	5.406	4.563	-	36.587
	N	6	540	540	704	499	333	1.116	2.495	-	6.233
9 Privatquartiere nicht auf Bauernhöfen	F	249	932	714	614	1.177	1.134	2.351	503	695	8.369
	B	1.940	6.081	5.037	4.008	8.599	7.620	17.042	3.078	1.537	54.942
	N	108	645	549	389	963	655	1.525	241	292	5.367
10 Privatquartiere auf Bauernhöfen	F	94	366	318	275	680	630	945	50	-	3.358
	B	717	2.325	2.356	1.982	5.323	4.971	6.788	377	-	24.839
	N	33	179	288	211	647	333	707	46	-	2.444
9 und 10 zusammen	F	343	1.298	1.032	889	1.857	1.764	3.296	553	695	11.727
	B	2.657	8.406	7.393	5.990	13.922	12.591	23.830	3.455	1.537	79.781
	N	141	824	837	600	1.610	988	2.232	287	292	7.811
11 Private Ferien-wohnungen/-häuser nicht auf Bauernhöfen	F	420	3.884	567	870	4.915	2.283	10.358	2.500	1.688	27.485
	B	2.341	23.042	2.907	4.979	35.147	13.050	71.229	16.500	4.162	173.357
	N	353	3.789	658	768	5.498	2.088	12.772	2.368	1.158	29.452
12 Private Ferien-wohnungen/-häuser auf Bauernhöfen	F	51	552	237	307	1.134	552	1.643	256	-	4.732
	B	294	4.245	1.475	2.531	9.726	3.745	12.236	1.933	-	36.185
	N	73	599	268	333	1.540	510	2.183	200	-	5.706
11 und 12 zusammen	F	471	4.436	804	1.177	6.049	2.835	12.001	2.756	1.688	32.217
	B	2.635	27.287	4.382	7.510	44.873	16.795	83.465	18.433	4.162	209.542
	N	426	4.388	926	1.101	7.038	2.598	14.955	2.568	1.158	35.158
1 bis 12 insgesamt	F	1.202	8.275	3.203	3.472	11.015	6.975	21.122	4.642	4.437	64.343
	B	23.398	119.685	69.574	69.619	204.575	115.024	330.690	66.708	81.389	1.080.662
	N	1.862	18.003	6.906	7.240	29.265	15.728	58.169	11.824	7.256	156.253
13 Campingplätze	F	20	129	60	68	80	101	107	34	3	602
	B	9.256	54.202	9.334	12.944	25.271	41.811	37.326	12.121	3.180	205.445
	F	1.222	8.404	3.263	3.540	11.095	7.076	21.229	4.676	4.440	64.945
1 bis 13 insgesamt	B	32.654	173.887	78.908	82.563	229.846	156.835	368.016	78.829	84.569	1.286.107
	N	1.862	18.003	6.906	7.240	29.265	15.728	58.169	11.824	7.256	156.253

Q: STATISTIK AUSTRIA. - F= Unterkünfte, B= Betten (bei Campingplätzen lt. EU - Richtlinien: Summe der Standplätze mal 4), N= Zusatzbetten.

Beherbergungsbetriebe, Betten und Zusatzbetten in der Sommersaison 2019 Tourist accommodations, beds and additional beds in the summer season 2019											
Unterkunftsarten Kind of accommodation	Bundesländer / Austrian Länder										
	Burgenland	Kärnten	Nieder- österreich	Ober- österreich	Salzburg	Steiermark	Tirol	Vorarlberg	Wien	Österreich	
Veränderung zur Sommersaison 2018 in % / Changes compared to summer season 2018 in %											
5-/4-Stern Hotels	F	-6,3	0,0	2,5	-1,2	-7,3	2,0	-2,5	-1,7	3,9	-1,9
	B	-2,8	-1,7	2,0	-5,4	0,7	3,1	1,6	-1,7	3,0	0,8
	N	0,0	1,4	-8,8	-35,6	6,5	-4,4	5,3	-5,9	9,8	1,8
3-Stern Hotels	F	0,0	-2,0	-1,1	-0,6	-4,4	-1,0	-5,1	-3,0	-2,4	-2,8
	B	-3,0	1,1	-0,8	-0,7	0,5	3,7	-3,9	0,1	-1,5	-0,6
	N	4,5	-3,0	-0,1	-0,1	0,5	-0,7	0,1	-5,0	2,6	-0,4
2-/1-Stern Hotels	F	-11,2	-5,6	-1,5	-3,6	-6,5	-3,7	-4,3	-3,4	-1,4	-4,3
	B	-4,9	-4,6	0,6	-0,9	-4,9	0,5	1,0	-4,9	-0,2	-1,0
	N	-14,3	-5,5	6,2	-6,6	-5,6	3,7	-1,6	-0,9	3,6	-1,6
1 Hotels und ähnliche Betriebe zusammen	F	-4,5	-2,9	-0,7	-2,2	-5,6	-1,2	-4,1	-2,8	0,5	-3,1
	B	-3,1	-1,0	0,5	-2,5	0,0	3,0	-0,2	-1,7	1,3	-0,0
	N	0,9	-1,1	-1,4	-14,8	2,9	-1,7	2,5	-4,7	7,0	0,5
2 Gewerbliche Ferienwohnungen/-häuser	F	-12,0	0,6	25,3	2,6	-0,5	9,5	0,4	4,4	27,2	7,3
	B	-36,5	-0,7	20,9	5,4	8,5	7,2	5,5	6,6	21,7	5,9
	N	-15,8	3,1	9,4	-9,1	6,8	3,2	2,4	18,5	9,4	4,6
1 und 2 zusammen	F	-5,5	-1,8	1,3	-1,4	-3,8	1,6	-2,5	-0,8	20,6	0,4
	B	-5,0	-1,0	1,0	-2,0	1,9	3,7	0,8	-0,3	2,3	0,9
	N	0,2	0,0	-0,7	-14,3	3,8	-0,6	2,5	0,4	7,4	1,4
3 Jugendherbergen, Jugendgästehäuser	F	0,0	13,3	0,0	11,5	0,0	0,0	-3,8	8,3	-6,7	1,6
	B	0,0	2,2	-8,3	6,3	-5,9	-13,2	-1,8	5,2	-2,1	-3,1
	N	-	36,4	27,5	45,0	36,8	2,8	16,9	-36,4	-44,0	16,3
4 Kinder- und Jugend-erholungsheime	F	50,0	0,0	-	7,7	-9,6	0,0	0,0	-10,5	-	-4,7
	B	2,2	-4,5	-	-2,2	-4,9	2,5	2,5	-6,7	-	-3,5
	N	-	0,0	-	43,2	-5,1	19,8	-2,2	0,0	-	3,0
5 Kurheime der Sozialversicherungsträger	F	0,0	0,0	-14,3	6,3	-10,0	12,5	0,0	-	-	0,0
	B	0,0	1,0	-14,7	-0,5	-15,2	23,1	0,0	-	-	-2,2
	N	-	-	-53,3	461,1	-45,5	-	-	-	-	57,6
6 Öffentliche und private Kurheime	F	166,7	0,0	0,0	-12,5	20,0	12,5	-14,3	0,0	-	6,2
	B	121,5	0,2	-5,9	-8,0	17,6	9,6	-23,9	0,0	-	7,0
	N	9,1	-40,0	6,4	430,8	0,0	-5,8	0,0	0,0	-	38,0
7 Bewirtschaftete Schutzhütten	F	-	-7,3	-1,9	-5,0	-2,7	-2,7	-3,7	3,3	-	-3,3
	B	-	-6,1	-1,5	-5,0	1,6	-0,4	-2,5	11,5	-	-1,0
	N	-	-4,7	4,4	-1,4	-10,0	-5,2	2,2	-13,6	-	-2,6
8 Sonstige Beherbergungsbetriebe	F	30,0	4,4	-7,1	-7,5	1,1	2,5	-5,0	-3,2	-	-1,5
	B	61,1	8,3	-4,6	-4,2	1,3	4,2	-8,0	12,2	-	1,0
	N	-33,3	7,8	3,8	-2,2	-1,0	-15,3	-3,9	902,0	-	53,6
9 Privatquartiere nicht auf Bauernhöfen	F	2,5	-7,2	1,4	1,0	-8,2	-2,5	-10,1	-7,2	11,7	-4,7
	B	0,2	-6,2	0,7	5,1	-4,3	-1,9	-7,1	-2,9	11,7	-3,4
	N	17,4	1,9	7,9	2,4	-8,5	-1,7	-4,1	-1,6	-14,6	-2,6
10 Privatquartiere auf Bauernhöfen	F	-6,0	-2,4	-0,9	-5,5	-6,3	-1,7	-5,1	-3,8	-	-4,1
	B	-6,3	-3,8	0,6	-4,1	-2,4	-1,1	-4,1	-2,6	-	-2,7
	N	6,5	5,9	8,3	3,4	-2,0	-14,4	-2,1	-13,2	-	-2,0
9 und 10 zusammen	F	0,0	-5,9	0,7	-1,1	-7,5	-2,2	-8,7	-6,9	11,7	-4,5
	B	-1,7	-5,6	0,7	1,9	-3,6	-1,6	-6,3	-2,9	11,7	-3,2
	N	14,6	2,7	8,0	2,7	-6,0	-6,4	-3,5	-3,7	-14,6	-2,4
11 Private Ferienwohnungen/-häuser nicht auf Bauernhöfen	F	12,3	4,4	11,0	5,1	-2,1	7,6	-0,1	-0,4	23,1	2,5
	B	14,0	4,5	11,3	1,9	2,3	6,5	0,6	0,6	22,5	2,7
	N	15,4	0,6	11,5	1,1	4,7	1,8	2,0	-2,1	16,3	2,7
12 Private Ferienwohnungen/-häuser auf Bauernhöfen	F	-1,9	-0,5	-1,7	-1,6	-2,4	-2,0	-3,1	-1,9	-	-2,3
	B	-8,7	1,4	-2,4	0,8	0,6	-5,0	-1,0	-0,7	-	-0,7
	N	-8,8	0,3	-4,6	-1,5	-1,2	-4,7	-1,9	-12,7	-	-2,3
11 und 12 zusammen	F	10,6	3,8	6,9	3,2	-2,2	5,6	-0,6	-0,5	23,1	1,7
	B	10,9	4,0	6,3	1,5	2,0	3,7	0,3	0,4	22,5	2,1
	N	10,4	0,5	6,3	0,3	3,4	0,4	1,4	-3,0	16,3	1,9
1 bis 12 insgesamt	F	3,2	0,6	1,9	0,0	-3,5	2,2	-2,5	-1,5	20,0	0,0
	B	1,2	0,1	0,1	-1,4	1,0	2,8	-0,1	0,7	3,2	0,7
	N	3,2	0,5	2,0	-4,1	2,1	-1,4	1,8	21,0	6,9	2,6
13 Campingplätze	F	11,1	2,4	0,0	0,0	-1,2	1,0	0,0	3,0	0,0	1,0
	B	0,5	0,7	1,2	1,1	-21,6	2,2	0,9	1,1	-13,3	-2,5
	1 bis 13 insgesamt	F	3,3	0,6	1,8	0,0	-3,5	2,1	-2,5	-1,5	19,9
	B	1,0	0,3	0,2	-1,0	-2,1	2,6	-0,0	0,8	2,4	0,1
	N	3,2	0,5	2,0	-4,1	2,1	-1,4	1,8	21,0	6,9	2,6

Q: STATISTIK AUSTRIA. - F= Unterkünfte, B= Betten (bei Campingplätzen lt. EU - Richtlinien: Summe der Standplätze mal 4), N= Zusatzbetten.

Bettenauslastung für die Winter- und Sommersaison 2018 und 2019
Bed occupancy ratios in the winter and summer season 2018 and 2019

Unterkunftsarten Kind of accommodation	Bundesländer / Austrian Länder																			
	Burgenland		Kärnten		Nieder- österreich		Ober- österreich		Salzburg		Steiermark		Tirol		Vorarlberg		Wien		Österreich	
	2018	2019	2018	2019	2018	2019	2018	2019	2018	2019	2018	2019	2018	2019	2018	2019	2018	2019	2018	2019
Wintersaison / Winter season																				
5-/4-Stern Hotels	47,4	44,5	33,9	36,0	37,0	35,9	38,8	41,2	52,9	52,6	48,5	47,2	58,2	58,1	54,6	53,0	52,3	56,2	50,9	51,4
3-Stern Hotels	12,5	12,7	20,0	19,2	18,4	19,6	25,0	25,8	44,2	43,5	27,7	27,1	49,7	49,3	46,2	44,7	52,2	58,8	37,7	37,9
2-/1-Stern Hotels	6,8	6,6	11,4	12,7	17,2	16,8	17,2	18,7	35,5	35,9	19,4	18,8	41,3	41,3	31,9	34,1	44,0	51,4	30,7	31,5
1 Hotels insgesamt	29,2	27,7	25,2	25,9	25,0	25,1	28,4	29,9	47,6	47,3	34,9	34,1	52,2	52,1	48,2	47,4	51,6	56,6	42,9	43,4
2 Gewerbliche Ferienwohnungen/-häuser	6,6	9,8	25,9	24,5	11,9	13,4	12,7	12,2	40,2	40,2	35,5	33,0	46,4	45,4	41,2	39,3	29,2	45,1	39,0	38,6
3 Jugendherbergen, Jugendgästehäuser	2,6	2,9	19,0	18,7	11,0	12,2	22,7	19,2	29,0	31,2	23,2	26,7	28,8	28,0	23,5	26,2	57,8	64,0	29,0	31,1
4 Kinder- und Jugendherholungsheime	0,4	0,1	25,0	27,9	-	-	26,5	27,4	45,1	46,5	13,2	11,3	32,0	33,8	22,7	21,6	-	-	38,3	39,1
5 Kurheime der Sozialversicherungsträger	89,9	83,1	92,5	89,7	78,3	82,7	75,7	86,2	83,8	99,1	78,4	67,4	98,4	100,2	-	-	-	-	81,2	85,2
6 Öffentliche und private Kurheime	75,7	78,9	32,3	36,4	84,5	80,0	61,9	60,7	77,5	68,7	80,7	77,1	38,2	42,9	18,4	23,1	-	-	70,6	68,9
7 Bewirtschaftete Schutzhütten	-	-	6,1	7,6	2,6	2,7	12,1	13,6	17,9	15,6	14,1	9,9	15,3	16,5	14,2	10,6	-	-	13,8	13,1
8 Sonstige Beherbergungsbetriebe	2,2	4,6	15,7	16,5	9,5	13,8	10,1	10,9	29,7	31,2	19,5	17,3	20,3	20,5	22,7	23,8	-	-	17,0	18,1
2-8 Sonstige gewerbliche Betriebe	28,1	37,7	26,5	26,0	32,0	31,9	29,3	30,1	41,1	41,4	33,1	31,1	40,5	40,3	31,5	31,1	42,7	53,1	36,4	36,8
9 Privatquartiere nicht auf Bauernhöfen	6,4	6,8	9,0	10,1	12,1	13,1	13,8	16,4	26,8	25,0	14,8	15,7	26,7	27,0	28,3	26,6	21,5	26,7	21,2	21,3
10 Privatquartiere auf Bauernhöfen	6,5	7,4	6,0	6,3	13,2	13,8	8,2	9,8	23,8	21,7	11,8	11,3	23,3	22,0	24,2	26,5	-	-	17,5	16,7
9 und 10 zusammen	6,4	7,0	8,1	9,0	12,5	13,3	11,8	14,2	25,7	23,7	13,6	13,9	25,8	25,6	27,9	26,6	21,5	26,7	20,1	19,9
11 Private Ferienwohnungen/-häuser nicht auf Bauernhöfen	5,8	6,6	13,8	13,3	11,6	12,2	12,8	13,8	29,9	28,9	20,7	19,8	37,1	36,7	30,6	29,9	24,6	33,8	29,9	29,4
12 Private Ferienwohnungen/-häuser auf Bauernhöfen	6,4	8,0	13,1	12,9	8,1	9,6	12,5	13,0	28,9	28,8	13,3	14,5	32,5	32,5	29,7	28,2	-	-	25,1	25,3
11 und 12 zusammen	5,9	6,7	13,7	13,2	10,3	11,3	12,7	13,5	29,7	28,9	19,0	18,6	36,4	36,0	30,5	29,7	24,6	33,8	29,1	28,7
1 bis 12 insgesamt	24,6	25,0	22,1	22,2	24,0	24,3	25,7	27,0	40,8	40,4	29,8	29,1	44,4	44,2	39,3	38,4	49,0	54,4	37,4	37,7
13 Campingplätze	2,1	2,2	1,5	0,9	1,5	1,4	0,9	1,3	4,6	5,3	1,7	1,9	6,6	6,9	7,3	7,6	2,7	4,0	3,8	3,8
1 bis 13 insgesamt	18,3	18,6	18,3	17,7	21,7	21,9	22,7	23,6	38,7	38,4	27,3	26,7	41,3	41,1	35,6	34,8	47,5	53,1	34,2	34,3
Sommersaison / Summer season																				
5-/4-Stern Hotels	55,6	54,4	53,2	54,7	49,1	52,6	48,9	56,3	54,4	55,8	54,1	54,2	51,8	52,6	44,0	45,5	65,4	66,3	53,9	55,4
3-Stern Hotels	36,6	39,2	39,4	38,2	30,6	31,8	40,6	41,2	39,4	39,9	34,9	35,1	41,9	42,6	40,8	39,7	64,4	66,6	41,3	41,7
2-/1-Stern Hotels	26,6	27,4	23,4	24,4	24,7	23,9	27,7	28,5	29,5	32,1	20,7	21,9	30,2	29,1	24,9	28,8	59,3	60,5	29,3	29,7
1 Hotels insgesamt	44,6	45,1	42,4	42,8	36,0	37,8	40,2	43,2	45,7	47,0	40,6	41,0	44,3	44,7	39,6	40,6	64,5	65,9	45,1	46,2
2 Gewerbliche Ferienwohnungen/-häuser	26,5	33,9	32,0	31,5	24,0	22,1	24,9	26,8	25,5	26,5	23,3	22,9	26,7	27,0	27,5	27,3	50,7	56,8	27,6	28,2
3 Jugendherbergen, Jugendgästehäuser	10,3	10,7	27,6	27,3	23,6	27,6	36,3	33,6	26,6	30,4	36,0	28,6	15,3	16,5	35,6	35,1	69,3	74,2	34,4	35,0
4 Kinder- und Jugendherholungsheime	18,2	19,2	12,9	14,6	-	-	33,3	32,1	23,8	25,0	19,8	19,2	18,4	19,1	22,3	24,0	-	-	22,6	23,5
5 Kurheime der Sozialversicherungsträger	91,6	78,3	95,8	94,8	77,9	81,9	88,4	93,8	96,9	94,2	91,3	72,5	99,0	101,7	-	-	-	-	89,8	88,1
6 Öffentliche und private Kurheime	101,5	83,9	43,5	56,2	77,0	81,6	61,0	67,4	86,7	92,8	90,0	88,0	42,7	55,9	15,6	15,5	-	-	73,1	78,1
7 Bewirtschaftete Schutzhütten	-	-	18,4	22,7	10,3	12,4	23,7	25,0	19,7	20,6	17,5	17,2	31,6	30,8	32,2	33,9	-	-	25,6	25,9
8 Sonstige Beherbergungsbetriebe	22,7	17,0	23,2	25,7	19,4	21,6	20,6	21,1	30,3	29,4	19,6	18,9	20,2	21,8	20,4	26,4	-	-	21,5	23,0
2-8 Sonstige gewerbliche Betriebe	40,4	43,7	31,2	31,9	34,3	36,0	37,2	38,6	28,1	29,0	28,3	26,8	25,9	26,4	25,8	27,8	59,9	64,5	30,2	31,0
9 Privatquartiere nicht auf Bauernhöfen	25,2	26,4	17,4	18,0	23,1	22,5	26,3	28,3	17,5	18,6	20,3	20,8	16,9	17,3	17,3	17,7	37,3	34,0	19,5	20,2
10 Privatquartiere auf Bauernhöfen	39,3	43,2	15,9	16,8	28,2	29,3	22,1	23,1	19,9	20,8	23,8	23,1	19,0	18,8	17,6	20,4	-	-	21,5	21,9
9 und 10 zusammen	29,2	30,9	17,0	17,7	24,7	24,6	24,8	26,6	18,4	19,4	21,7	21,7	17,5	17,7	17,3	18,0	37,3	34,0	20,1	20,7
11 Private Ferienwohnungen/-häuser nicht auf Bauernhöfen	28,1	26,0	19,0	18,3	20,2	20,4	23,9	26,1	18,0	18,0	17,9	18,0	20,8	21,5	19,7	20,3	45,2	45,3	20,3	20,7
12 Private Ferienwohnungen/-häuser auf Bauernhöfen	30,0	31,4	24,0	24,3	20,7	22,0	30,3	28,6	25,0	25,4	20,6	21,1	25,9	27,1	26,7	28,6	-	-	25,0	25,7
11 und 12 zusammen	28,4	26,6	19,8	19,2	20,4	21,0	26,1	26,9	19,5	19,6	18,6	18,7	21,6	22,3	20,5	21,2	45,2	45,3	21,2	21,6
1 bis 12 insgesamt	40,5	41,2	33,1	33,3	33,6	35,0	36,8	39,0	33,9	34,7	32,5	32,4	33,5	34,0	30,3	31,3	62,8	64,1	35,7	36,5
13 Campingplätze	19,2	19,7	23,2	23,4	13,8	14,0	14,4	15,5	11,8	14,9	6,0	6,5	20,6	21,0	15,1	14,7	13,1	16,5	15,9	16,7
1 bis 13 insgesamt	34,5	35,1	30,0	30,2	31,2	32,5	33,3	35,3	30,8	32,6	25,4	25,5	32,2	32,7	28,0	28,8	60,6	62,3	32,5	33,4

Übernachtungen in allen Beherbergungsbetrieben in den wichtigsten Berichtsgemeinden ¹⁾ in den Kalenderjahren 2013 bis 2019									
Nights spent in all tourist accommodations in the most important reporting communes in the calendar years 2013 - 2019									
Gemeinde / Commune			Kalenderjahr / Calendar year						
Nr.	Gem.KZ	Gemeinde	2013	2014	2015	2016	2017	2018	2019
1	90001	Wien insgesamt	12.719.289	13.524.266	14.328.261	14.962.438	15.512.730	16.483.497	17.604.573
2	50101	Salzburg	2.552.424	2.634.694	2.710.471	2.828.871	3.043.552	3.141.005	3.308.801
3	70220	Sölden	2.340.583	2.438.546	2.440.398	2.493.517	2.573.472	2.547.791	2.591.739
4	50618	Saalbach-Hinterglemm	2.115.795	2.006.652	2.061.941	2.237.661	2.235.188	2.312.747	2.317.424
5	61265	Schladming	1.397.119	1.456.121	1.550.166	1.629.941	1.692.183	1.800.008	1.796.414
6	70101	Innsbruck	1.440.009	1.489.874	1.574.973	1.595.130	1.643.872	1.742.761	1.787.922
7	80228	Mittelberg	1.619.493	1.545.246	1.560.841	1.674.177	1.690.361	1.780.622	1.777.033
8	50628	Zell am See	1.434.396	1.423.412	1.460.686	1.553.542	1.627.943	1.665.879	1.682.881
9	70608	Ischgl	1.422.519	1.454.257	1.456.151	1.461.452	1.496.050	1.529.250	1.545.809
10	70920	Mayrhofen	1.519.798	1.454.650	1.439.693	1.480.500	1.504.536	1.546.185	1.504.206
11	70334	Neustift im Stubaital	1.204.662	1.221.517	1.238.809	1.281.576	1.331.765	1.310.622	1.325.303
12	50408	Flachau	1.062.944	1.033.123	1.108.361	1.168.005	1.226.237	1.320.441	1.316.479
13	70624	Serfaus	1.146.969	1.108.684	1.135.464	1.181.181	1.211.353	1.230.465	1.276.679
14	60101	Graz	984.771	1.029.022	1.080.409	1.125.372	1.161.095	1.129.209	1.250.513
15	70621	Sankt Anton am Arlberg	1.144.263	1.087.500	1.138.753	1.171.692	1.229.708	1.247.552	1.228.392
16	20305	Hermagor-Pressegger See	1.042.267	1.064.372	1.048.087	1.162.090	1.141.290	1.232.846	1.189.942
17	50402	Bad Hofgastein	1.060.007	1.050.153	1.049.488	1.059.178	1.101.764	1.145.820	1.168.464
18	50606	Kaprun	873.453	894.132	948.403	999.343	1.087.069	1.162.680	1.150.344
19	50403	Bad Gastein	1.139.475	1.112.639	1.087.886	1.122.106	1.137.946	1.132.706	1.118.159
20	70907	Eben am Achensee	1.031.840	1.001.126	1.006.418	1.036.127	1.056.136	1.079.082	1.101.759
21	70351	Seefeld in Tirol	1.093.465	1.049.718	1.136.441	1.105.447	1.119.271	1.145.555	1.096.594
22	59999	Obertauern (nur Tourismus ab 11/05)	986.177	956.970	1.001.273	1.025.163	1.056.264	1.068.332	1.060.149
23	70934	Tux	938.625	951.761	957.560	1.001.854	990.709	971.862	999.663
24	70603	Fiss	886.757	835.632	920.164	979.649	979.055	988.678	994.694
25	50423	Wagrain	853.122	844.565	879.694	900.753	938.755	981.342	980.876
26	20201	Villach	857.551	821.349	807.800	829.239	877.189	890.146	980.296
27	80113	Lech	1.027.895	939.892	981.605	986.497	997.678	990.760	975.759
28	40101	Linz	775.396	775.514	777.292	779.248	784.677	822.431	934.944
29	70409	Kirchberg in Tirol	863.401	835.542	823.426	859.515	877.747	883.851	873.299
30	70509	Eillmau	693.495	698.256	719.997	767.687	740.602	817.968	872.067
31	20813	Sankt Kanzian am Klopeiner See	618.799	639.718	673.836	741.745	814.785	862.710	842.894
32	70411	Kitzbühel	791.670	798.306	820.199	835.875	825.836	824.034	836.192
33	50612	Maria Alm am Steinernen Meer	697.790	668.362	677.892	728.147	708.044	742.027	828.595
34	70530	Wildschönau	716.109	685.877	690.142	722.945	734.776	762.947	780.779
35	70208	Längenfeld	681.790	699.660	716.817	729.829	735.746	725.707	759.975
36	61236	Ramsau am Dachstein	673.806	673.003	683.380	714.877	741.905	760.189	754.727
37	50411	Großarl	703.236	675.851	702.996	710.215	695.551	716.666	748.042
38	50609	Leogang	561.610	583.704	633.108	690.068	717.705	733.173	745.410
39	20601	Bad Kleinkirchheim	716.730	695.376	698.686	727.066	713.885	757.860	738.876
40	50401	Altenmarkt im Pongau	564.022	561.995	575.305	639.457	648.426	671.672	676.728
41	70909	Fügen	541.862	509.079	554.753	594.651	632.585	674.130	676.227
42	70912	Gerlos	600.230	590.099	611.965	618.058	648.732	665.796	671.489
43	80120	Sankt Gallenkirch	602.059	582.908	578.446	626.729	626.041	652.397	640.012
44	70821	Lermoos	547.505	538.516	565.178	594.775	584.436	620.571	609.962
45	20711	Finkenstein am Faaker See	569.436	530.003	555.242	564.960	578.715	557.244	589.493
46	70412	Kössen	480.422	484.284	490.844	508.588	521.579	537.257	585.724
47	70526	Söll	498.258	493.818	532.896	561.930	557.766	583.713	584.947
48	70615	Nauders	511.901	494.469	508.814	530.014	540.261	562.013	561.208
49	62376	Bad Radkersburg	548.906	550.711	543.927	551.754	572.052	554.152	554.873
50	50418	Sankt Johann im Pongau	509.390	485.637	497.960	542.105	531.660	555.715	544.575
51	70403	Fieberbrunn	473.484	458.947	476.628	512.732	465.429	522.626	538.317
52	70416	Sankt Johann in Tirol	406.955	372.357	419.577	448.880	509.785	535.223	537.406
53	70217	Sankt Leonhard im Pitztal	516.060	514.063	513.086	528.328	534.934	517.123	533.568
54	70609	Kappl	491.850	491.329	493.317	513.874	510.070	542.523	532.299
55	20725	Velden am Wörther See	477.750	460.371	473.932	495.193	507.988	521.066	517.275
56	70326	Leutasch	501.372	471.301	484.008	486.704	496.829	527.566	516.298
57	50417	Radstadt	428.851	413.835	430.268	466.838	470.435	490.503	508.184
58	10901	Bad Tatzmannsdorf	531.095	535.509	511.582	528.352	530.053	512.880	500.456
59	70420	Westendorf	430.764	416.910	430.643	460.775	463.530	499.602	493.826
60	70901	Achenkirch	417.733	402.897	414.196	439.175	454.880	492.625	489.455

Übernachtungen in allen Beherbergungsbetrieben in den wichtigsten Berichtsgemeinden ¹⁾ in den Kalenderjahren 2013 bis 2019									
Nights spent in all tourist accommodations in the most important reporting communes in the calendar years 2013 - 2019									
Gemeinde / Commune			Kalenderjahr / Calendar year						
Nr.	Gem.KZ	Gemeinde	2013	2014	2015	2016	2017	2018	2019
61	61255	Bad Mitterndorf	436.133	420.746	419.972	445.150	470.255	496.326	488.977
62	50614	Neukirchen am Großvenediger	415.554	395.813	403.372	443.870	446.049	471.601	478.951
63	70606	Galtür	464.012	464.364	462.239	473.493	463.861	476.314	475.945
64	30740	Schwechat	300.140	320.050	293.350	307.719	403.717	431.033	465.979
65	62264	Bad Waltersdorf	522.352	514.808	487.357	498.166	498.594	478.810	465.595
66	80110	Gaschurn	499.190	453.108	465.978	491.274	457.492	468.826	464.352
67	50626	Wald im Pinzgau	405.354	424.630	426.112	446.156	451.650	459.503	456.600
68	20639	Weißensee	434.894	398.897	400.318	408.082	435.109	449.495	454.826
69	70807	Ehrwald	433.460	409.002	428.504	455.840	446.277	460.576	450.096
70	50407	Filzmoos	461.259	439.963	425.408	435.587	439.130	444.078	448.525
71	30604	Baden	377.384	379.465	387.069	414.940	425.016	441.979	444.179
72	20632	Rennweg am Katschberg	422.762	410.902	385.027	416.151	413.501	424.718	440.404
73	70811	Grän	419.104	408.333	408.391	426.499	430.177	458.512	438.417
74	70406	Hopfgarten im Brixental	369.873	350.367	349.897	370.922	384.531	427.825	438.360
75	70902	Aschau im Zillertal	394.289	393.834	398.169	417.614	404.896	441.613	438.352
76	20101	Klagenfurt	394.813	401.892	419.061	429.217	430.096	427.262	436.152
77	10718	Podersdorf am See	366.956	356.836	366.809	422.177	421.573	422.304	428.370
78	40717	Sankt Wolfgang im Salzkammergut	334.070	325.707	350.937	367.404	372.195	416.243	425.453
79	70908	Finkenberg	392.367	385.297	406.773	410.573	413.976	421.191	416.514
80	40703	Bad Ischl	349.045	344.720	359.072	361.933	373.576	382.019	406.647
81	80207	Bregenz	324.231	331.759	356.759	371.801	379.247	386.035	404.993
82	40706	Gosau	205.687	193.916	191.090	205.982	314.551	375.589	404.561
83	50601	Bramberg am Wildkogel	245.128	275.374	293.627	324.977	341.547	393.024	399.972
84	20630	Radenthein	388.717	356.156	355.678	364.100	390.441	387.265	399.475
85	70501	Alpbach	375.747	351.268	355.609	404.867	415.000	416.804	395.177
86	40802	Bad Schallerbach	449.205	457.342	429.976	424.057	415.439	400.941	394.033
87	50338	Wals-Siezenheim	311.205	323.692	340.577	340.127	371.573	377.181	389.768
88	70404	Going am Wilden Kaiser	341.460	355.625	367.201	388.646	378.085	388.102	388.945
89	50509	Sankt Michael im Lungau	335.088	325.106	306.937	330.805	345.289	365.723	380.917
90	70832	Tannheim	368.801	351.582	355.983	371.509	374.825	398.259	380.573
91	50330	Sankt Gilgen	304.172	299.829	318.059	337.553	344.739	372.647	379.978
92	70529	Walchsee	314.335	290.151	291.649	320.758	307.940	382.545	376.521
93	70940	Zell am Ziller	348.252	338.735	335.652	336.288	354.498	368.358	359.104
94	70613	Ladis	281.208	274.523	272.398	307.165	315.521	333.542	358.905
95	80301	Dornbirn	279.247	282.642	292.890	294.870	309.102	323.307	354.025
96	61217	Haus	282.950	291.848	285.265	331.368	340.731	348.430	351.415
97	50617	Rauris	342.115	327.432	332.825	338.219	320.777	342.809	340.988
98	70402	Brixen im Thale	272.116	260.278	262.734	285.496	297.862	331.002	336.697
99	61442	Sankt Georgen am Kreischberg	279.178	268.946	298.021	321.492	315.094	312.423	335.069
100	50414	Kleinarl	304.622	289.263	308.373	315.783	316.035	339.592	333.294
101	70310	Fulpmes	376.013	345.556	353.818	339.505	348.798	341.610	333.225
102	21006	Ossiach	334.089	311.215	313.731	325.921	324.145	319.816	327.726
103	20634	Seeboden	308.698	285.998	292.391	309.083	325.379	314.044	326.018
104	50602	Bruck an der Großglocknerstraße	269.162	281.244	285.055	292.543	295.969	311.203	322.045
105	21009	Steindorf am Ossiacher See	321.768	322.074	331.207	334.997	337.742	337.937	319.702
106	50613	Mittersill	256.874	251.692	256.686	270.559	278.817	301.707	317.926
107	20412	Keutschach am See	267.535	242.851	256.974	284.826	320.756	320.527	315.962
108	70410	Kirchdorf in Tirol	340.800	324.762	321.130	322.047	315.025	321.675	310.184
109	20620	Millstatt	309.088	291.975	288.131	297.236	311.303	309.029	309.440
110	50607	Krimml	297.899	287.516	298.301	308.622	309.072	311.742	305.154
111	20424	Pörtschach am Wörther See	300.141	288.624	286.886	304.353	321.005	316.278	304.626
112	80122	Schrus	325.480	293.839	299.898	306.505	305.767	318.417	302.814
113	50425	Werfenweng	264.291	253.507	257.819	271.968	290.008	293.110	301.937
114	70223	Umhausen	252.529	251.498	248.030	252.540	255.670	277.980	300.582
115	70927	Schwendau	283.610	276.292	285.057	274.056	286.050	308.007	297.617
116	62375	Bad Gleichenberg	289.008	292.255	289.724	295.647	304.863	287.307	293.729
117	70918	Kaltenbach	222.395	216.387	253.170	259.216	269.655	291.274	293.603
118	70524	Scheffau am Wilden Kaiser	276.215	269.379	278.638	288.491	274.252	304.407	293.222
119	80105	Brand	289.667	278.670	296.173	304.558	274.786	291.949	292.062
120	80209	Damüls	247.873	244.567	253.231	277.303	283.816	287.660	289.413

Q: STATISTIK AUSTRIA. - 1) Gereiht nach der Höhe der Gesamtnachtungen im Kalenderjahr 2019

Tabelle 6

Herkunftsländer Countries of origin	Ankünfte im Kalenderjahr 2019 nach Bundes- und Herkunftsländern in allen Beherbergungsbetrieben Arrivals 2019 by Austrian Länder and by the countries of origin in all accommodations									
	Bundesländer / Austrian Länder									
	Burgenland	Kärnten	Nieder- österreich	Ober- österreich	Salzburg	Steiermark	Tirol	Vorarlberg	Wien	Österreich
Kalenderjahr 2019 / Year 2019										
Insgesamt	1.114.135	3.244.224	3.208.720	3.277.027	8.154.776	4.318.840	12.432.252	2.518.646	7.926.768	46.195.388
Österreich gesamt	881.327	1.394.855	1.838.083	1.735.003	2.172.601	2.736.653	1.506.430	396.266	1.650.439	14.311.657
Burgenland	63.723	47.666	65.288	48.290	87.801	111.717	64.714	11.130	101.226	601.555
Kärnten	40.741	178.378	79.540	58.339	101.819	153.814	71.137	14.688	182.523	880.979
Niederösterreich	228.747	249.582	557.290	290.014	417.518	560.239	199.202	40.188	175.578	2.718.358
Oberösterreich	106.189	166.165	253.061	642.081	394.903	355.580	215.172	41.504	305.405	2.480.060
Salzburg	31.471	88.254	89.175	111.384	279.544	127.439	102.613	26.541	206.706	1.063.127
Steiermark	149.273	273.892	170.916	136.826	225.758	696.139	127.478	27.357	289.905	2.097.544
Tirol	20.189	74.417	65.709	87.250	140.361	80.261	327.504	50.534	191.500	1.037.725
Vorarlberg	7.006	22.012	31.057	30.170	50.648	33.000	110.667	112.697	102.255	499.512
Wien	233.988	294.489	526.047	330.649	474.249	618.464	287.943	71.627	95.341	2.932.797
Ausland	232.808	1.849.369	1.370.637	1.542.024	5.982.175	1.582.187	10.925.822	2.122.380	6.276.329	31.883.731
Deutschland gesamt	101.690	901.208	389.360	666.797	2.704.149	669.708	6.193.021	1.370.472	1.387.056	14.383.461
arabische Länder in Asien ¹⁾	984	1.342	2.394	3.376	59.005	1.699	16.054	1.621	50.943	137.418
Australien	274	2.618	4.639	8.021	32.609	4.126	31.805	3.794	63.271	151.157
Belgien	1.343	30.769	13.690	16.540	123.577	18.252	305.074	30.371	60.828	600.444
Brasilien	46	712	1.409	2.472	10.168	1.649	11.748	862	50.845	79.911
Bulgarien	1.313	2.666	9.060	4.054	10.157	4.167	11.216	985	41.345	84.963
China ²⁾	7.874	30.044	81.048	101.631	166.688	24.728	331.857	6.392	283.240	1.033.502
Dänemark	711	14.987	6.946	8.754	151.047	27.305	131.125	9.251	35.056	385.182
Estland	232	846	1.970	1.013	4.330	1.586	6.886	621	9.731	27.215
Finnland	490	2.784	5.125	3.857	22.986	5.124	34.666	4.469	40.682	120.183
Frankreich (einschl. Monaco)	2.159	14.883	27.754	25.312	57.925	16.978	182.758	46.397	199.826	573.992
Griechenland	441	1.511	5.889	1.699	6.424	2.238	8.146	1.093	59.933	87.374
übrige Gus (inkl. Georgien) ³⁾	542	1.227	2.379	1.459	5.444	2.108	6.334	721	38.203	58.417
Irland (Republik)	286	1.387	3.864	2.625	17.715	2.167	28.904	1.647	37.705	96.300
Island	57	274	967	545	5.210	727	3.987	841	5.731	18.339
Israel	518	4.830	14.577	8.567	51.129	6.005	43.835	2.829	107.061	239.351
Italien	4.899	160.202	41.486	42.572	130.613	51.367	328.693	20.552	327.439	1.107.823
Japan	287	1.785	9.012	8.853	49.796	8.663	15.633	1.900	160.426	256.355
restl. Südosteuropa ⁴⁾	2.575	9.828	18.500	6.920	12.228	10.221	7.727	1.384	74.630	144.013
Kanada	301	1.896	8.222	6.678	20.962	4.285	19.431	2.454	70.165	134.394
Kroatien	1.967	32.132	10.231	7.269	22.763	17.084	11.466	1.071	43.585	147.568
Lettland	323	1.317	1.728	1.056	5.625	1.815	6.717	541	8.926	28.048
Litauen	341	1.858	2.672	1.439	7.568	2.215	10.923	558	10.291	37.865
Luxemburg	376	2.317	1.600	1.809	10.388	1.724	42.840	7.586	12.452	81.092
Malta	32	310	787	582	2.444	412	1.817	159	8.301	14.844
Neuseeland	36	859	1.088	1.710	4.658	871	4.878	457	10.246	24.803
Niederlande	3.818	153.721	41.434	55.925	486.802	80.367	993.662	136.946	121.771	2.074.446
Norwegen	368	2.932	3.344	3.395	21.758	4.273	40.838	4.424	29.646	110.978
Polen	6.573	50.355	65.552	32.996	84.902	55.758	141.957	7.061	133.505	578.659
Portugal	173	690	4.260	2.252	5.783	1.612	6.034	2.356	37.270	60.430
Rumänien	10.805	13.294	42.872	21.002	50.664	15.559	49.540	2.563	165.260	371.559
Russland	2.420	11.674	14.057	11.789	46.913	13.114	71.981	4.854	188.023	364.825
Saudi-Arabien	73	1.691	1.868	2.371	66.826	2.370	19.519	758	36.795	132.271
Schweden	1.051	7.900	7.227	10.246	85.007	13.761	74.531	10.893	54.230	264.846
Schweiz und Liechtenstein	9.406	44.123	37.449	42.646	110.208	39.486	662.920	315.311	189.356	1.450.905
Slowakei	10.797	27.574	35.077	21.721	47.613	36.696	35.405	2.865	34.988	252.736
Slowenien	2.302	42.012	14.744	8.846	33.046	19.369	21.145	2.547	35.610	179.621
Spanien	602	5.082	31.608	14.489	42.308	9.634	65.209	8.036	266.483	443.451
Südafrika	121	403	876	1.024	4.788	922	6.633	1.126	8.441	24.334
Indien	149	873	9.776	5.303	28.804	2.529	79.921	819	64.662	192.836
Südkorea	471	748	28.563	35.561	120.992	6.428	13.914	636	117.283	324.596
Südostasien ⁵⁾	2.577	5.266	14.878	38.447	61.519	4.383	30.170	1.861	98.784	257.885
Taiwan	2.525	999	4.815	33.486	50.258	2.176	5.988	2.345	83.933	186.525
Tschechien	14.323	96.798	88.311	98.778	270.723	124.951	212.866	9.018	110.342	1.026.110
Türkei	183	1.092	11.680	4.418	10.677	3.464	6.873	1.571	55.822	95.780
Ukraine	2.972	5.579	15.172	6.922	19.277	7.075	28.187	1.487	120.175	206.846
Ungarn	22.632	98.774	74.356	47.354	95.238	144.880	55.932	5.569	103.690	648.425
USA	1.640	12.152	37.380	31.687	179.891	18.700	120.974	13.923	441.787	858.134
Ver. Arab. Emirate	205	867	2.123	2.145	43.722	1.665	15.383	1.261	47.356	114.727
Vereinigtes Königreich	2.204	20.974	32.373	33.301	189.588	30.095	306.903	33.625	317.039	966.102
Zypern	112	547	1.025	584	2.049	670	1.474	207	17.411	24.079
übriges Afrika	237	1.742	2.176	2.025	7.047	1.353	5.084	1.336	35.080	56.080
übriges Asien	200	699	9.776	4.238	13.967	1.856	7.266	1.381	39.254	78.637
Zentral u. Südamerika ⁶⁾	491	1.827	3.142	4.317	17.655	3.426	21.951	2.301	81.692	136.802
übriges Ausland	3.281	14.389	68.326	29.146	88.542	48.391	26.021	26.272	42.724	347.092
EU-28 Insgesamt	1.073.322	3.081.753	2.799.084	2.867.875	6.844.035	4.092.147	10.775.340	2.113.725	5.331.194	38.978.475

Q: STATISTIK AUSTRIA. - 1) Jemen, Bahrein, Irak, Jordanien, Katar, Kuwait, Libanon, Oman, Syrien. - 2) inkl. Hong Kong, Macao. - 3) Belarus, Moldawien, Armenien, Aserbaidschan, Kasachstan, Kirgisistan, Tadschikistan, Turkmenistan, Usbekistan. - 4) Bosnien-Herzegowina, Nordmazedonien, Serbien, Montenegro und Kosovo. - 5) Indonesien, Malaysia, Singapur, Nordkorea, Thailand, Brunei, Kambodscha, Laos, Philippinen, Vietnam. - 6) inkl. Argentinien, Mexiko.

Tabelle 6

Herkunftsländer Countries of origin	Ankünfte im Kalenderjahr 2019 nach Bundes- und Herkunftsländern in allen Beherbergungsbetrieben Arrivals 2019 by Austrian Länder and by the countries of origin in all accommodations									
	Bundesländer / Austrian Länder									
	Burgenland	Kärnten	Nieder- österreich	Ober- österreich	Salzburg	Steiermark	Tirol	Vorarlberg	Wien	Österreich
Veränderung zum Kalenderjahr 2018 in % / Changes compared to 2018 in %										
Insgesamt	5,0	2,4	6,5	4,6	2,7	2,8	1,1	0,9	5,1	3,0
Österreich gesamt	3,4	2,3	4,6	2,6	2,2	2,0	0,2	-2,6	0,1	2,0
Burgenland	7,3	13,0	17,8	26,3	7,7	4,4	-8,7	-18,7	2,7	6,1
Kärnten	3,4	5,8	3,2	9,9	3,3	2,5	-0,7	-4,0	-1,2	2,6
Niederösterreich	2,9	3,3	4,2	3,2	1,7	1,1	-2,0	-3,0	-0,9	2,0
Oberösterreich	4,5	2,7	4,9	-1,2	5,1	1,3	-0,9	-3,1	0,9	1,5
Salzburg	4,5	-0,9	6,2	1,8	7,1	6,2	-0,4	-1,8	0,0	3,2
Steiermark	2,6	6,0	3,0	2,3	3,6	1,2	-3,6	3,0	-1,1	1,8
Tirol	7,0	5,8	5,1	6,5	0,8	0,6	1,8	-0,2	-0,1	2,1
Vorarlberg	5,8	1,7	2,1	4,3	-3,8	0,1	3,3	2,8	2,1	1,9
Wien	2,2	-4,8	4,0	4,9	-3,1	2,9	4,5	-10,3	1,7	1,2
Ausland	11,7	2,5	9,2	6,9	2,9	4,2	1,2	1,6	6,5	3,5
Deutschland gesamt	9,4	1,2	2,1	5,5	1,6	-0,2	1,7	1,5	4,9	2,1
arabische Länder in Asien ¹⁾	65,1	-19,5	9,6	4,2	-4,5	-12,2	-14,2	-4,3	-14,7	-9,3
Australien	9,6	-4,2	8,6	5,2	8,0	2,4	-3,9	14,0	-1,6	0,9
Belgien	16,5	3,3	-1,3	5,5	7,6	6,4	1,8	3,0	-7,0	2,3
Brasilien	360,0	63,7	18,9	11,2	16,6	-2,8	9,9	26,8	-2,8	2,5
Bulgarien	40,6	-5,4	-3,3	-4,6	-16,8	28,7	-12,3	0,8	8,9	0,5
China ²⁾	72,8	15,4	25,2	11,6	9,7	3,4	0,1	9,3	3,6	6,2
Dänemark	5,2	-6,5	8,7	4,5	4,4	46,4	-3,0	11,2	19,8	4,8
Estland	-26,1	-29,6	-12,6	-10,9	-4,8	-2,3	-1,2	8,9	-5,1	-5,8
Finnland	20,4	5,0	3,2	5,3	-2,4	-1,5	3,0	30,6	-4,2	0,2
Frankreich (einschl. Monaco)	11,0	1,6	10,3	11,7	1,6	-1,6	-2,6	3,6	11,3	4,2
Griechenland	10,8	42,7	-5,8	5,1	21,3	33,5	10,3	11,4	24,9	20,2
übrige Gus (inkl. Georgien) ³⁾	7,1	-7,2	-3,4	-11,6	14,0	-18,6	16,6	48,7	12,7	10,0
Irland (Republik)	17,2	12,6	49,4	19,9	2,3	-6,2	0,4	1,1	21,4	10,2
Island	16,3	37,7	93,4	5,6	12,9	51,8	6,0	43,0	60,8	28,5
Israel	7,2	12,9	60,3	45,4	16,1	34,8	-0,4	36,9	38,9	25,1
Italien	-8,3	-4,3	-0,3	2,0	-1,0	4,5	-4,4	-5,5	10,5	0,8
Japan	-22,0	-8,7	8,6	-9,3	23,4	5,4	8,9	5,3	18,8	16,4
restl. Südosteuropa ⁴⁾	29,5	10,5	-22,3	21,2	-3,8	-9,6	6,9	-3,1	-2,6	-3,8
Kanada	9,9	7,0	24,2	23,1	-1,2	13,0	14,9	21,5	12,5	11,6
Kroatien	12,7	10,0	15,2	1,4	7,7	24,7	7,5	-6,0	4,8	9,1
Lettland	31,3	-1,6	16,8	5,8	11,1	21,1	-4,1	3,8	18,3	9,2
Litauen	48,9	11,4	26,9	14,7	13,2	23,5	2,5	-	15,9	11,9
Luxemburg	16,0	20,9	2,0	-10,0	2,0	0,9	7,6	6,1	4,5	5,9
Malta	-15,8	-1,3	34,5	6,6	5,1	36,9	-34,1	-5,9	1,0	-2,7
Neuseeland	-16,3	45,6	-9,9	8,0	22,2	49,1	-1,5	7,3	11,2	10,6
Niederlande	18,8	0,3	0,6	9,3	4,3	13,5	2,8	4,4	4,0	3,7
Norwegen	7,3	-0,8	10,4	-2,3	1,9	-22,8	20,7	8,8	10,4	9,4
Polen	19,2	13,9	3,0	11,2	3,4	10,2	6,0	4,1	7,1	6,9
Portugal	-3,9	-17,2	-1,8	14,0	12,9	-0,4	1,5	142,6	22,7	17,7
Rumänien	24,2	8,5	14,0	14,3	4,6	9,1	3,3	-14,7	10,7	9,3
Russland	24,5	8,9	10,6	29,5	0,4	10,8	0,2	1,7	4,5	4,4
Saudi-Arabien	78,0	31,2	50,9	40,5	8,8	102,4	7,6	-3,7	11,8	11,5
Schweden	7,8	-5,2	9,3	10,0	5,9	16,1	-0,2	-0,4	13,2	5,6
Schweiz und Liechtenstein	2,7	5,2	8,0	3,9	6,6	3,3	-1,5	-1,7	3,5	0,4
Slowakei	-3,2	7,1	13,4	7,7	4,4	10,9	8,4	8,3	-1,7	6,4
Slowenien	3,1	7,4	17,1	3,6	5,8	0,2	4,7	-6,2	-3,5	3,9
Spanien	-7,2	6,5	33,7	19,1	-0,6	-22,3	-2,2	9,7	21,2	13,7
Südafrika	146,9	-45,4	-30,0	20,5	-7,8	-9,4	6,8	21,1	-10,4	-5,2
Indien	17,3	-3,6	26,7	6,5	-5,8	-5,3	-2,9	-3,3	2,9	-0,1
Südkorea	6,6	-45,4	24,6	-10,4	11,5	-8,2	-11,2	-11,2	-5,1	1,5
Südostasien ⁵⁾	78,0	131,4	13,1	5,2	13,0	-1,0	-8,7	11,2	9,7	8,8
Taiwan	86,3	11,1	37,2	7,6	-7,2	-20,3	-4,0	4,2	0,2	0,3
Tschechien	1,6	5,5	26,4	8,8	7,9	8,8	6,0	1,3	3,9	8,2
Türkei	-10,7	-4,7	30,1	-7,3	7,4	19,3	5,2	-25,7	-3,6	1,4
Ukraine	24,4	9,4	48,1	54,4	20,3	40,4	10,5	17,8	54,4	39,9
Ungarn	15,3	5,9	9,5	3,7	1,0	4,0	2,4	-7,1	4,2	4,5
USA	5,0	16,9	12,4	9,4	2,1	4,4	5,2	9,7	6,9	6,1
Ver. Arab. Emirate	68,0	-12,5	39,2	8,3	-6,4	-8,5	-1,6	28,4	-9,7	-6,1
Vereinigtes Königreich	-2,0	2,6	-6,2	2,5	-3,4	-4,0	-3,6	-0,8	-2,7	-3,0
Zypern	41,8	174,9	56,5	79,1	30,5	26,2	6,1	88,2	52,0	47,6
übriges Afrika	-22,8	5,5	29,4	1,0	15,1	-50,2	6,4	25,4	-3,1	-0,8
übriges Asien	61,3	13,7	-21,6	2,2	8,0	5,3	6,7	-1,3	-0,7	-1,4
Zentral u. Südamerika ⁶⁾	54,4	21,1	-62,9	5,7	-10,9	14,7	-5,4	11,6	-7,1	-9,0
übriges Ausland	-12,8	5,0	31,3	30,2	-3,0	22,9	-0,2	13,2	3,6	10,8
EU-28 Insgesamt	4,4	2,1	5,3	4,0	2,3	2,5	1,2	1,0	4,7	2,6

Q: STATISTIK AUSTRIA. - 1) Jemen, Bahrein, Irak, Jordanien, Katar, Kuwait, Libanon, Oman, Syrien. - 2) inkl. Hong Kong, Macao.- 3) Belarus, Moldawien, Armenien, Aserbaidschan, Kasachstan, Kirgisistan, Tadschikistan, Turkmenistan, Usbekistan. - 4) Bosnien-Herzegowina, Nordmazedonien, Serbien, Montenegro und Kosovo. - 5) Indonesien, Malaysia, Singapur, Nordkorea, Thailand, Brunei, Kambodscha, Laos, Philippinen, Vietnam. - 6) inkl. Argentinien, Mexiko.

Tabelle 6

Herkunftsländer Countries of origin	Ankünfte im Kalenderjahr 2019 nach Bundes- und Herkunftsländern in allen Beherbergungsbetrieben Arrivals 2019 by Austrian Länder and by the countries of origin in all accommodations									
	Bundesländer / Austrian Länder									
	Burgenland	Kärnten	Nieder- österreich	Ober- österreich	Salzburg	Steiermark	Tirol	Vorarlberg	Wien	Österreich
Jänner 2019 / January 2019										
Insgesamt	49.825	182.054	159.379	177.156	795.402	320.107	1.213.085	253.281	470.711	3.621.000
Österreich gesamt	42.413	67.143	98.157	106.657	201.555	184.904	103.665	25.754	112.205	942.453
Ausland	7.412	114.911	61.222	70.499	593.847	135.203	1.109.420	227.527	358.506	2.678.547
Februar 2019 / February 2019										
Insgesamt	50.324	220.943	167.436	196.834	954.903	369.015	1.499.831	306.632	456.160	4.222.078
Österreich gesamt	45.015	92.944	103.349	116.186	254.896	219.145	129.613	33.470	109.763	1.104.381
Ausland	5.309	127.999	64.087	80.648	700.007	149.870	1.370.218	273.162	346.397	3.117.697
März 2019 / March 2019										
Insgesamt	59.438	168.368	199.660	206.549	816.830	336.493	1.339.557	286.773	584.956	3.998.624
Österreich gesamt	50.837	67.261	122.264	121.756	199.374	202.007	117.275	30.659	138.564	1.049.997
Ausland	8.601	101.107	77.396	84.793	617.456	134.486	1.222.282	256.114	446.392	2.948.627
April 2019 / April 2019										
Insgesamt	88.256	113.065	241.087	224.917	411.364	240.444	682.884	128.616	679.597	2.810.230
Österreich gesamt	69.042	55.267	132.260	120.654	113.697	167.164	87.520	25.966	133.885	905.455
Ausland	19.214	57.798	108.827	104.263	297.667	73.280	595.364	102.650	545.712	1.904.775
Mai 2019 / May 2019										
Insgesamt	105.677	233.911	312.501	284.621	416.186	307.914	539.589	123.109	713.682	3.037.190
Österreich gesamt	84.522	117.729	179.154	154.533	141.216	221.299	99.772	29.940	160.494	1.188.659
Ausland	21.155	116.182	133.347	130.088	274.970	86.615	439.817	93.169	553.188	1.848.531
Juni 2019 / June 2019										
Insgesamt	124.818	437.131	347.290	364.468	716.956	435.406	1.019.338	202.137	707.107	4.354.651
Österreich gesamt	95.517	202.583	196.696	180.303	189.913	265.156	136.748	37.161	144.556	1.448.633
Ausland	29.301	234.548	150.594	184.165	527.043	170.250	882.590	164.976	562.551	2.906.018
Juli 2019 / July 2019										
Insgesamt	144.601	577.943	354.290	403.893	970.032	475.619	1.446.735	275.255	738.299	5.386.667
Österreich gesamt	106.726	229.750	190.311	178.891	211.870	267.962	178.957	45.533	123.297	1.533.297
Ausland	37.875	348.193	163.979	225.002	758.162	207.657	1.267.778	229.722	615.002	3.853.370
August 2019 / August 2019										
Insgesamt	170.148	614.360	396.242	420.423	971.205	558.380	1.508.455	306.337	790.420	5.735.970
Österreich gesamt	128.151	246.221	213.298	195.425	233.769	340.244	201.466	51.245	132.543	1.742.362
Ausland	41.997	368.139	182.944	224.998	737.436	218.136	1.306.989	255.092	657.877	3.993.608
September 2019 / September 2019										
Insgesamt	104.324	302.609	329.806	321.761	599.469	401.623	971.124	213.183	675.498	3.919.397
Österreich gesamt	79.497	127.240	191.490	164.608	175.711	263.909	148.471	39.645	135.954	1.326.525
Ausland	24.827	175.369	138.316	157.153	423.758	137.714	822.653	173.538	539.544	2.592.872
Oktober 2019 / October 2019										
Insgesamt	86.537	142.592	292.322	266.764	467.819	329.981	701.328	157.133	712.680	3.157.156
Österreich gesamt	68.902	73.260	171.504	147.740	143.416	237.039	117.192	30.879	161.190	1.151.122
Ausland	17.635	69.332	120.818	119.024	324.403	92.942	584.136	126.254	551.490	2.006.034
November 2019 / November 2019										
Insgesamt	74.663	78.042	207.945	200.333	287.969	228.440	408.849	72.545	646.430	2.205.216
Österreich gesamt	65.400	49.613	128.794	131.519	127.059	175.069	86.752	22.693	162.374	949.273
Ausland	9.263	28.429	79.151	68.814	160.910	53.371	322.097	49.852	484.056	1.255.943
Dezember 2019 / December 2019										
Insgesamt	55.524	173.206	200.762	209.308	746.641	315.418	1.101.477	193.645	751.228	3.747.209
Österreich gesamt	45.305	65.844	110.806	116.731	180.125	192.755	98.999	23.321	135.614	969.500
Ausland	10.219	107.362	89.956	92.577	566.516	122.663	1.002.478	170.324	615.614	2.777.709

Q: STATISTIK AUSTRIA.

Herkunftsländer Countries of origin	Übernachtungen im Kalenderjahr 2019 nach Bundes- und Herkunftsländern in allen Beherbergungsbetrieben Nights spent 2019 by Austrian Länder and by the countries of origin in all accommodations									
	Bundesländer / Austrian Länder									
	Burgenland	Kärnten	Nieder- österreich	Ober- österreich	Salzburg	Steiermark	Tirol	Vorarlberg	Wien	Österreich
Kalenderjahr 2019 / Year 2019										
Insgesamt	3.144.067	13.359.549	7.678.456	8.543.753	29.971.163	13.288.592	49.897.145	9.221.786	17.604.573	152.709.084
Österreich gesamt	2.436.841	5.275.828	4.932.251	4.729.291	6.627.058	7.765.208	4.161.802	970.422	3.045.531	39.944.232
Burgenland	178.910	161.495	168.459	122.062	254.286	299.225	161.802	27.178	184.722	1.558.139
Kärnten	111.226	700.435	196.477	141.343	304.403	422.679	200.625	33.861	340.554	2.451.603
Niederösterreich	617.806	989.984	1.609.810	830.613	1.449.663	1.614.303	657.459	113.859	316.330	8.199.827
Oberösterreich	279.334	592.775	612.748	1.866.627	1.145.530	953.131	602.602	98.344	529.789	6.680.880
Salzburg	89.448	303.237	190.233	303.649	802.827	323.972	245.156	52.625	379.842	2.690.989
Steiermark	391.053	1.011.021	441.909	339.670	639.969	2.001.850	374.329	71.472	520.092	5.791.365
Tirol	69.713	257.100	152.659	216.556	405.636	248.181	818.305	96.200	375.806	2.640.156
Vorarlberg	23.659	77.444	72.303	77.428	133.067	106.733	291.034	286.181	211.952	1.279.801
Wien	675.692	1.182.337	1.487.653	831.343	1.491.677	1.795.134	810.490	190.702	186.444	8.651.472
Ausland	707.226	8.083.721	2.746.205	3.814.462	23.344.105	5.523.384	45.735.343	8.251.364	14.559.042	112.764.852
Deutschland gesamt	410.044	4.421.775	879.504	1.869.878	11.690.895	2.576.615	26.128.828	5.344.936	3.360.122	56.682.597
arabische Länder in Asien ¹⁾	2.457	4.526	5.352	7.419	245.308	5.653	65.020	6.900	127.377	470.012
Australien	607	6.286	8.101	17.767	80.826	10.749	97.916	18.770	162.705	403.727
Belgien	3.275	162.798	26.708	38.238	614.544	77.517	1.661.026	162.326	150.166	2.896.595
Brasilien	225	2.004	3.006	5.534	22.587	4.312	26.659	3.600	128.754	196.681
Bulgarien	2.966	10.804	17.539	12.494	34.093	13.299	52.152	3.236	94.593	241.176
China ²⁾	9.510	34.523	120.647	141.045	221.019	39.572	373.494	13.856	523.633	1.477.299
Dänemark	2.209	56.869	13.649	21.516	758.430	109.169	562.796	32.726	91.592	1.648.956
Estland	425	2.091	3.265	1.983	17.072	4.378	31.984	1.988	22.506	85.692
Finnland	1.547	7.508	9.551	7.942	94.655	14.836	142.943	17.979	98.722	395.683
Frankreich (einschl. Monaco)	4.543	38.223	45.237	47.350	158.482	41.320	784.900	177.271	511.443	1.808.769
Griechenland	1.053	4.081	10.561	3.959	17.873	6.012	28.039	4.878	159.604	236.060
übrige Gus (inkl. Georgien) ³⁾	1.073	3.562	4.503	3.459	17.450	5.727	31.232	2.185	94.149	163.340
Irland (Republik)	1.001	5.148	6.625	6.654	81.057	9.700	163.615	6.563	93.058	373.421
Island	138	627	1.654	1.134	23.880	2.635	19.498	3.833	15.138	68.537
Israel	1.136	16.877	23.524	19.750	232.103	20.734	199.961	9.806	298.650	822.541
Italien	12.058	430.645	81.010	80.137	295.961	107.721	993.862	47.760	836.572	2.885.726
Japan	690	3.758	13.779	16.627	77.130	17.201	38.808	5.822	338.852	512.667
restl. Südosteuropa ⁴⁾	4.023	38.032	34.197	21.669	36.904	28.635	37.923	6.074	152.967	360.424
Kanada	986	4.973	13.258	13.258	48.064	14.064	57.590	8.939	173.629	334.594
Kroatien	3.580	108.399	20.757	20.186	69.722	51.066	46.962	3.007	79.699	403.378
Lettland	572	3.057	3.312	2.348	22.030	4.866	33.097	2.557	19.906	91.745
Litauen	621	5.393	4.534	2.931	31.263	5.238	52.493	2.458	21.805	126.736
Luxemburg	769	9.819	2.962	5.248	53.277	6.422	232.826	38.347	32.391	382.061
Malta	50	936	1.562	1.688	9.263	1.239	7.684	689	24.323	47.434
Neuseeland	49	3.463	2.175	4.042	11.962	2.079	13.148	1.576	25.184	63.678
Niederlande	11.034	958.053	105.811	148.195	2.615.894	322.942	5.140.294	755.147	298.009	10.355.379
Norwegen	951	6.436	6.542	6.946	81.301	13.482	151.478	17.476	74.533	359.145
Polen	15.922	199.355	165.611	122.543	413.849	182.478	763.901	24.569	261.139	2.149.367
Portugal	576	2.878	7.895	7.718	13.428	5.052	29.758	12.449	92.245	171.999
Rumänien	17.572	58.612	84.689	45.004	188.515	51.497	258.817	7.859	366.604	1.079.169
Russland	6.723	39.787	32.839	28.722	189.133	36.938	376.758	16.768	464.194	1.191.862
Saudi-Arabien	138	4.577	3.788	6.012	248.264	7.872	62.964	2.362	91.973	427.950
Schweden	2.827	18.320	12.861	19.231	371.175	45.720	315.255	39.807	130.937	956.133
Schweiz und Liechtenstein	32.896	159.701	70.864	100.154	323.655	111.442	2.669.357	1.004.559	458.217	4.930.845
Slowakei	25.048	107.794	92.758	74.254	176.679	130.924	185.645	10.185	67.790	871.077
Slowenien	5.069	127.858	32.496	22.535	99.299	62.815	78.278	6.522	65.061	499.933
Spanien	1.999	12.956	49.560	27.474	99.725	24.706	161.310	19.862	650.024	1.047.616
Südafrika	215	1.458	1.775	2.550	18.016	2.796	27.975	6.840	22.151	83.776
Indien	322	3.195	14.348	13.004	62.548	9.685	105.494	3.370	135.633	347.599
Südkorea	689	1.399	32.229	47.536	165.761	11.822	20.877	1.355	229.027	510.695
Südostasien ⁵⁾	3.238	10.158	22.009	53.515	99.894	9.446	56.364	6.922	192.562	454.108
Taiwan	2.865	2.465	7.250	43.631	67.880	3.358	9.238	3.025	142.263	281.975
Tschechien	35.802	371.292	159.488	262.183	990.220	423.232	829.317	32.726	192.345	3.296.605
Türkei	451	2.993	19.283	8.461	22.858	10.011	26.264	7.789	124.918	223.028
Ukraine	4.603	17.785	25.698	14.802	65.824	16.771	128.365	4.343	277.692	555.883
Ungarn	50.633	397.131	187.406	140.618	342.844	544.126	234.493	16.329	186.527	2.100.107
USA	4.797	34.633	62.134	65.769	400.789	58.949	342.106	48.257	1.032.233	2.049.667
Ver. Arab. Emirate	1.488	3.359	4.254	5.503	194.695	7.115	59.778	4.703	105.313	386.208
Vereinigtes Königreich	5.413	85.669	56.360	81.297	816.775	111.568	1.618.727	167.048	736.342	3.679.199
Zypern	312	1.362	2.028	1.706	6.163	1.584	6.772	1.038	52.262	73.227
übriges Afrika	676	6.516	4.503	5.372	23.210	4.374	23.227	4.108	91.344	163.330
übriges Asien	606	1.347	14.658	8.509	28.120	3.730	14.761	4.168	91.061	166.960
Zentral u. Südamerika ⁶⁾	1.664	5.585	6.042	9.305	38.801	9.661	46.359	10.343	191.876	319.636
übriges Ausland	7.090	54.870	104.221	67.657	212.943	118.529	106.955	83.353	97.227	852.845
EU-28 Insgesamt	3.053.761	12.884.654	7.015.990	7.804.601	26.710.238	12.701.250	44.707.576	7.910.684	11.741.318	134.530.072

Q: STATISTIK AUSTRIA. - 1) Jemen, Bahrain, Irak, Jordanien, Katar, Kuwait, Libanon, Oman, Syrien. - 2) inkl. Hong Kong, Macao. - 3) Belarus, Moldawien, Armenien, Aserbaidschan, Kasachstan, Kirgisistan, Tadschikistan, Turkmenistan, Usbekistan. - 4) Bosnien-Herzegowina, Nordmazedonien, Serbien, Montenegro und Kosovo. - 5) Indonesien, Malaysia, Singapur, Nordkorea, Thailand, Brunei, Kambodscha, Laos, Philippinen, Vietnam. - 6) inkl. Argentinien, Mexiko.

Herkunftsländer Countries of origin	Übernachtungen im Kalenderjahr 2019 nach Bundes- und Herkunftsländern in allen Beherbergungsbetrieben Nights spent 2019 by Austrian Länder and by the countries of origin in all accommodations									
	Bundesländer / Austrian Länder									
	Burgenland	Kärnten	Nieder- österreich	Ober- österreich	Salzburg	Steiermark	Tirol	Vorarlberg	Wien	Österreich
Veränderung zum Kalenderjahr 2018 in % / Changes compared to 2018 in %										
Insgesamt	3,1	0,2	3,5	4,6	1,6	1,7	0,5	0,5	6,8	1,9
Österreich gesamt	2,1	1,2	2,6	3,2	1,0	1,1	-0,1	-2,6	1,6	1,4
Burgenland	10,2	11,0	12,6	24,9	5,2	3,0	-2,9	-17,0	4,3	6,4
Kärnten	-2,9	6,2	3,5	10,8	-0,8	1,0	4,3	-5,1	0,5	2,9
Niederösterreich	2,1	1,3	2,7	3,4	0,9	-0,2	-1,6	-2,3	3,1	1,3
Oberösterreich	5,6	2,7	6,2	-0,2	5,3	1,6	-0,9	-3,8	2,1	2,1
Salzburg	2,8	-0,4	4,1	11,0	7,1	2,6	0,9	-4,3	2,4	4,2
Steiermark	-2,5	0,7	-0,8	0,0	2,4	1,0	-3,9	-2,3	-0,4	0,2
Tirol	-3,3	3,3	-2,0	5,9	1,9	0,1	1,5	-0,1	2,3	1,6
Vorarlberg	-2,5	-0,9	1,4	9,1	-3,2	0,8	0,5	4,1	3,9	1,8
Wien	3,1	-3,0	1,5	4,8	-5,4	1,6	0,7	-9,0	-2,3	-0,4
Ausland	6,4	-0,4	5,1	6,4	1,7	2,7	0,6	0,9	8,0	2,1
Deutschland gesamt	5,7	-2,0	0,9	3,8	0,4	-0,9	0,6	0,1	6,4	0,7
arabische Länder in Asien ¹⁾	57,6	-45,1	-3,7	-8,3	-4,0	-18,2	-14,2	8,9	-11,9	-8,3
Australien	-9,7	-4,8	3,8	8,0	5,4	-7,8	1,7	16,0	1,0	2,7
Belgien	7,6	2,2	-1,2	-3,0	4,7	8,7	2,1	4,0	-3,2	2,5
Brasilien	1.025,0	48,2	5,0	7,4	21,1	-16,0	12,1	46,3	-2,9	2,4
Bulgarien	70,0	-17,8	-6,3	3,9	-8,2	14,0	-16,9	13,6	10,8	-1,7
China ²⁾	52,0	14,5	19,5	15,0	8,0	-8,6	0,8	9,1	3,3	5,6
Dänemark	-3,3	-10,8	6,2	12,0	5,9	40,7	-0,8	21,3	25,3	5,8
Estland	-3,8	-31,4	-8,5	-10,5	0,4	6,5	-5,7	37,0	2,1	-2,4
Finnland	48,2	5,6	-2,2	6,0	0,9	-2,9	1,8	43,9	-4,2	1,3
Frankreich (einschl. Monaco)	10,3	-3,7	-2,5	12,6	-2,9	-7,8	-4,2	3,1	10,0	0,7
Griechenland	-4,0	25,8	1,5	-6,0	19,1	32,9	4,0	21,0	33,0	24,6
übrige Gus (inkl. Georgien) ³⁾	-23,6	-17,2	6,0	21,4	9,0	14,6	6,0	10,7	16,2	11,7
Irland (Republik)	0,6	3,2	27,9	27,6	12,8	-1,4	0,9	-7,2	28,7	10,0
Island	-52,4	6,8	49,0	7,4	-0,5	22,7	3,8	37,8	59,2	13,7
Israel	0,6	8,8	40,3	37,6	14,8	37,1	-3,7	60,9	44,4	20,0
Italien	-17,0	-4,3	-2,8	3,0	-4,1	-6,7	-2,5	-6,2	12,6	0,8
Japan	12,6	-9,1	-14,6	-1,7	21,2	4,0	-3,4	28,8	15,3	12,3
restl. Südosteuropa ⁴⁾	-3,2	9,0	-20,8	21,1	-12,1	-20,6	6,4	-4,4	-2,7	-4,5
Kanada	12,3	10,7	11,3	28,3	3,0	-4,0	11,0	23,6	11,5	10,2
Kroatien	14,3	7,1	12,2	2,5	1,3	45,8	1,9	4,7	5,4	8,7
Lettland	31,2	27,8	-3,0	-2,2	8,7	17,5	-4,3	-0,8	21,8	6,0
Litauen	-16,5	-11,7	7,3	-8,0	8,8	16,6	-7,4	38,2	14,6	1,4
Luxemburg	-13,4	24,8	-5,5	-13,9	3,4	1,9	7,9	6,8	11,7	7,2
Malta	-41,2	-9,7	22,3	21,5	0,1	66,1	-37,8	-5,6	0,2	-7,3
Neuseeland	-48,4	134,1	3,0	29,0	27,1	56,0	-0,8	25,9	13,5	17,4
Niederlande	15,7	-2,6	-2,7	11,1	4,0	11,8	3,2	3,5	4,6	3,2
Norwegen	-15,0	-0,7	9,6	8,6	-2,3	-14,4	21,3	21,5	15,2	11,2
Polen	19,5	11,6	11,6	14,2	2,9	10,0	4,2	-2,2	9,0	6,7
Portugal	17,1	-31,9	1,6	-21,6	15,2	-3,2	19,6	256,5	26,7	22,5
Rumänien	27,9	7,4	11,7	9,2	8,3	4,1	2,4	-7,8	13,9	8,8
Russland	15,8	-1,2	4,6	29,6	-5,2	7,6	-6,6	-3,5	2,3	-1,3
Saudi-Arabien	16,9	27,1	33,2	39,1	8,7	99,6	5,0	1,3	8,6	9,7
Schweden	10,8	-4,4	-2,1	8,3	3,3	17,3	-3,9	1,0	15,8	2,7
Schweiz und Liechtenstein	0,6	2,4	2,1	2,7	4,3	1,6	-2,4	-1,8	3,9	-0,9
Slowakei	-3,1	10,8	13,0	1,8	2,9	12,4	12,8	-4,8	4,0	8,0
Slowenien	3,6	4,8	21,3	-3,4	0,1	-2,5	3,1	2,9	-11,0	0,8
Spanien	23,7	-2,5	28,3	15,4	-1,4	-7,5	0,4	4,3	25,1	15,8
Südafrika	23,6	-39,0	-30,8	16,4	-17,5	-34,0	-10,1	27,2	-7,2	-10,6
Indien	35,9	-20,7	4,5	11,8	-1,7	-13,4	-1,2	17,1	-1,2	-1,1
Südkorea	18,8	-24,1	4,6	0,7	15,8	3,8	-6,8	-2,6	1,8	5,6
Südostasien ⁵⁾	67,8	47,2	19,6	12,5	12,2	-9,8	1,1	8,7	10,2	10,4
Taiwan	109,4	59,1	38,0	8,6	-2,8	-22,6	8,3	8,5	0,8	2,5
Tschechien	-0,8	2,8	17,3	7,2	6,8	11,1	5,4	17,4	6,0	7,0
Türkei	-58,6	-24,6	12,4	3,9	-6,0	21,6	-5,1	-2,5	-1,6	-1,1
Ukraine	20,1	5,5	39,1	55,9	13,1	30,5	5,4	5,4	59,2	32,3
Ungarn	16,6	4,4	5,5	-2,1	-1,1	4,8	1,0	-6,7	3,0	2,8
USA	-11,8	20,5	2,5	15,3	1,8	0,5	8,1	6,3	7,5	6,4
Ver. Arab. Emirate	19,4	-13,3	20,9	19,8	-5,7	4,0	-5,0	18,5	-8,7	-5,5
Vereinigtes Königreich	-3,4	4,1	-8,5	-0,9	-2,0	-6,0	-4,1	-2,7	-2,9	-3,2
Zypern	-0,3	32,4	56,5	114,9	31,6	42,2	-1,7	84,4	60,0	48,4
übriges Afrika	-36,0	-5,2	0,8	11,3	10,9	-54,0	13,2	2,3	0,1	-0,1
übriges Asien	10,4	-11,1	-31,4	32,3	9,2	-3,5	22,3	36,2	-1,4	0,0
Zentral u. Südamerika ⁶⁾	43,0	26,7	-61,3	9,3	-7,1	7,0	-0,7	10,1	-6,5	-6,5
übriges Ausland	-21,0	23,6	29,5	48,8	-5,8	-4,6	-3,9	6,3	-0,4	4,4
EU-28 Insgesamt	3,0	-0,0	3,1	3,7	1,4	1,9	0,7	0,5	6,7	1,7

Q: STATISTIK AUSTRIA. - 1) Jemen, Bahrain, Irak, Jordanien, Katar, Kuwait, Libanon, Oman, Syrien. - 2) inkl. Hong Kong, Macao. - 3) Belarus, Moldawien, Armenien, Aserbaidschan, Kasachstan, Kirgisistan, Tadschikistan, Turkmenistan, Usbekistan. - 4) Bosnien-Herzegowina, Nordmazedonien, Serbien, Montenegro und Kosovo. - 5) Indonesien, Malaysia, Singapur, Nordkorea, Thailand, Brunei, Kambodscha, Laos, Philippinen, Vietnam. - 6) inkl. Argentinien, Mexiko.

Herkunftsländer Countries of origin	Übernachtungen im Kalenderjahr 2019 nach Bundes- und Herkunftsländern in allen Beherbergungsbetrieben Nights spent 2019 by Austrian Länder and by the countries of origin in all accommodations									
	Bundesländer / Austrian Länder									
	Burgenland	Kärnten	Nieder- österreich	Ober- österreich	Salzburg	Steiermark	Tirol	Vorarlberg	Wien	Österreich
Jänner 2019 / January 2019										
Insgesamt	142.645	834.834	430.658	498.635	3.695.961	1.185.778	6.200.690	1.155.276	1.011.914	15.156.391
Österreich gesamt	122.862	244.416	301.940	303.543	659.486	572.789	329.986	73.429	194.373	2.802.824
Ausland	19.783	590.418	128.718	195.092	3.036.475	612.989	5.870.704	1.081.847	817.541	12.353.567
Februar 2019 / February 2019										
Insgesamt	140.588	989.743	457.865	573.635	4.504.372	1.426.783	7.435.666	1.376.165	957.951	17.862.768
Österreich gesamt	128.222	387.295	318.179	344.261	1.024.815	756.049	490.574	122.081	197.791	3.769.267
Ausland	12.366	602.448	139.686	229.374	3.479.557	670.734	6.945.092	1.254.084	760.160	14.093.501
März 2019 / March 2019										
Insgesamt	163.253	690.229	507.100	548.482	3.407.138	1.112.307	6.070.165	1.195.637	1.285.059	14.979.370
Österreich gesamt	141.553	226.824	350.276	330.449	601.859	561.508	329.471	80.745	251.823	2.874.508
Ausland	21.700	463.405	156.824	218.033	2.805.279	550.799	5.740.694	1.114.892	1.033.236	12.104.862
April 2019 / April 2019										
Insgesamt	244.834	354.125	576.558	561.748	1.310.973	675.798	2.549.913	434.904	1.567.748	8.276.601
Österreich gesamt	191.423	172.564	365.322	332.724	321.776	468.637	228.436	60.772	251.597	2.393.251
Ausland	53.411	181.561	211.236	229.024	989.197	207.161	2.321.477	374.132	1.316.151	5.883.350
Mai 2019 / May 2019										
Insgesamt	283.418	761.640	700.860	664.446	1.012.233	778.671	1.400.224	294.876	1.568.883	7.465.251
Österreich gesamt	219.352	382.200	444.321	390.868	355.128	564.317	222.665	61.811	295.624	2.936.286
Ausland	64.066	379.440	256.539	273.578	657.105	214.354	1.177.559	233.065	1.273.259	4.528.965
Juni 2019 / June 2019										
Insgesamt	353.757	1.597.321	776.000	892.618	2.195.564	1.216.246	3.368.811	635.291	1.574.916	12.610.524
Österreich gesamt	260.287	694.075	481.296	458.145	528.428	707.490	348.026	83.012	278.334	3.839.093
Ausland	93.470	903.246	294.704	434.473	1.667.136	508.756	3.020.785	552.279	1.296.582	8.771.431
Juli 2019 / July 2019										
Insgesamt	430.134	2.730.264	888.215	1.149.725	3.674.219	1.564.886	5.633.526	1.021.854	1.661.177	18.754.000
Österreich gesamt	304.554	1.016.666	543.066	546.541	726.544	838.816	507.803	116.830	233.300	4.834.120
Ausland	125.580	1.713.598	345.149	603.184	2.947.675	726.070	5.125.723	905.024	1.427.877	13.919.880
August 2019 / August 2019										
Insgesamt	513.292	2.953.763	941.734	1.213.361	3.794.772	1.808.490	6.064.689	1.085.885	1.818.711	20.194.697
Österreich gesamt	364.981	1.079.695	572.217	596.524	793.665	1.032.063	586.179	130.233	246.230	5.401.787
Ausland	148.311	1.874.068	369.517	616.837	3.001.107	776.427	5.478.510	955.652	1.572.481	14.792.910
September 2019 / September 2019										
Insgesamt	301.838	1.146.633	742.924	780.595	1.829.687	1.114.111	3.348.686	656.910	1.507.048	11.428.432
Österreich gesamt	222.545	475.876	467.622	412.840	472.275	700.475	378.873	85.386	253.443	3.469.335
Ausland	79.293	670.757	275.302	367.755	1.357.412	413.636	2.969.813	571.524	1.253.605	7.959.097
Oktober 2019 / October 2019										
Insgesamt	225.463	465.662	669.835	659.556	1.265.398	875.344	2.319.840	476.799	1.564.072	8.521.969
Österreich gesamt	177.904	230.438	432.139	386.895	349.496	600.162	274.828	61.772	301.643	2.815.277
Ausland	47.559	235.224	237.696	272.661	915.902	275.182	2.045.012	415.027	1.262.429	5.706.692
November 2019 / November 2019										
Insgesamt	193.820	229.841	503.053	484.441	662.840	574.208	1.116.804	166.069	1.370.293	5.301.369
Österreich gesamt	173.604	157.649	348.839	335.194	305.684	442.236	201.729	42.022	294.007	2.300.964
Ausland	20.216	72.192	154.214	149.247	357.156	131.972	915.075	124.047	1.076.286	3.000.405
Dezember 2019 / December 2019										
Insgesamt	151.025	605.494	483.654	516.511	2.618.006	955.970	4.388.131	722.120	1.716.801	12.157.712
Österreich gesamt	129.554	208.130	307.034	291.307	487.902	520.666	263.232	52.329	247.366	2.507.520
Ausland	21.471	397.364	176.620	225.204	2.130.104	435.304	4.124.899	669.791	1.469.435	9.650.192

Q: STATISTIK AUSTRIA.

Ankünfte und Übernachtungen im Kalenderjahr 2019 nach Unterkunftsarten Arrivals and nights spent in the year 2019 by accommodations						
Unterkunftsarten Kind of accommodation	Ankünfte / Arrivals			Übernachtungen / Nights spent		
	Insgesamt	Inländische Gäste	Ausländische Gäste	Insgesamt	Inländische Gäste	Ausländische Gäste
Österreich absolut / total						
1 Hotels und ähnliche Betriebe	33.806.524	11.144.380	22.662.144	95.267.629	25.892.436	69.375.193
davon: 5-/4-Stern Betriebe	18.967.343	6.166.734	12.800.609	54.348.186	14.701.430	39.646.756
3-Stern Betriebe	10.996.308	3.887.206	7.109.102	30.351.624	8.639.787	21.711.837
2-/1-Stern Betriebe	3.842.873	1.090.440	2.752.433	10.567.819	2.551.219	8.016.600
2 Ferienwohnungen/-häuser (gewerblich)	2.735.937	457.814	2.278.123	13.817.577	1.744.509	12.073.068
1+2 Gewerbliche Beherbergungsbetriebe	36.542.461	11.602.194	24.940.267	109.085.206	27.636.945	81.448.261
3 Campingplätze	1.788.234	419.962	1.368.272	7.141.286	1.737.091	5.404.195
4 Jugendherbergen, -gästehäuser	910.564	321.579	588.985	2.192.508	771.577	1.420.931
5 Kinder- und Jugenderholungsheime	410.739	184.495	226.244	1.882.557	777.116	1.105.441
6 Kurheime der Sozialversicherungsträger	93.034	92.659	375	1.981.240	1.977.026	4.214
7 Private und öffentliche Kurheime	158.383	151.890	6.493	2.193.382	2.140.310	53.072
8 Bewirtschaftete Schutzhütten	663.508	207.839	455.669	934.342	279.598	654.744
9 Sonstige Unterkünfte	754.460	378.453	376.007	2.479.938	1.184.586	1.295.352
3-9 Sonstige gewerbliche Beherbergungsbetriebe	4.778.922	1.756.877	3.022.045	18.805.253	8.867.304	9.937.949
10 Privatquartiere nicht auf Bauernhöfen	1.057.970	338.872	719.098	4.032.855	975.486	3.057.369
11 Privatquartiere auf Bauernhöfen	412.992	174.229	238.763	1.705.227	523.593	1.181.634
10+11 Privatquartiere gesamt	1.470.962	513.101	957.861	5.738.082	1.499.079	4.239.003
12 Ferienwohnungen/-häuser (privat) nicht auf Bauernhöfen	2.836.704	334.780	2.501.924	15.752.693	1.468.433	14.284.260
13 Ferienwohnungen/-häuser (privat) auf Bauernhöfen	566.287	104.656	461.631	3.327.755	472.381	2.855.374
12+13 Ferienwohnungen/-häuser (privat) gesamt	3.402.991	439.436	2.963.555	19.080.448	1.940.814	17.139.634
10-13 Privatquartiere insgesamt	4.873.953	952.537	3.921.416	24.818.530	3.439.893	21.378.637
1-13 Insgesamt	46.195.388	14.311.657	31.883.731	152.709.084	39.944.232	112.764.852
Veränderung zum Kalenderjahr 2018 in % / Changes compared to 2018 in %						
1 Hotels und ähnliche Betriebe	2,6	2,1	2,9	1,5	1,3	1,5
davon: 5-/4-Stern Betriebe	3,9	4,1	3,8	2,7	2,8	2,6
3-Stern Betriebe	0,9	-0,1	1,5	-0,2	-0,6	0,0
2-/1-Stern Betriebe	1,5	-0,7	2,5	0,2	-0,4	0,4
2 Ferienwohnungen/-häuser (gewerblich)	8,9	7,3	9,2	6,0	4,8	6,2
1+2 Gewerbliche Beherbergungsbetriebe	3,1	2,3	3,4	2,0	1,5	2,2
3 Campingplätze	4,1	1,9	4,8	2,8	0,2	3,6
4 Jugendherbergen, -gästehäuser	0,1	-7,7	5,0	-0,2	-6,7	3,8
5 Kinder- und Jugenderholungsheime	-0,5	-2,7	1,3	-0,7	-0,6	-0,8
6 Kurheime der Sozialversicherungsträger	-5,3	-5,0	-42,3	-2,8	-2,6	-42,7
7 Private und öffentliche Kurheime	12,8	13,5	-2,6	11,0	11,2	4,5
8 Bewirtschaftete Schutzhütten	0,9	2,3	0,3	-0,4	2,6	-1,7
9 Sonstige Unterkünfte	6,8	4,1	9,7	7,4	3,8	10,9
3-9 Sonstige gewerbliche Beherbergungsbetriebe	2,9	0,5	4,4	2,7	1,8	3,6
10 Privatquartiere nicht auf Bauernhöfen	-0,1	-0,5	0,1	-1,7	-2,1	-1,6
11 Privatquartiere auf Bauernhöfen	-2,6	-2,9	-2,4	-3,0	-2,9	-3,1
10+11 Privatquartiere gesamt	-0,8	-1,3	-0,5	-2,1	-2,4	-2,0
12 Ferienwohnungen/-häuser (privat) nicht auf Bauernhöfen	4,6	4,5	4,6	2,1	2,2	2,1
13 Ferienwohnungen/-häuser (privat) auf Bauernhöfen	1,1	-0,8	1,5	0,8	-2,0	1,3
12+13 Ferienwohnungen/-häuser (privat) gesamt	4,0	3,2	4,1	1,9	1,1	2,0
10-13 Privatquartiere insgesamt	2,5	0,7	2,9	0,9	-0,4	1,1
1-13 Insgesamt	3,0	2,0	3,5	1,9	1,4	2,1

Q: STATISTIK AUSTRIA

Durchschnittliche Aufenthaltsdauer im Kalenderjahr 2019 nach Unterkunftsarten und Herkunftsländern (in Nächten)											
Average length of stay in the year 2019 by kind of accommodation by country of origin (nights)											
Herkunftsländer Countries of origin	Unterkunftsart / Kind of accommodation										
	Hotels und ähnliche Betriebe				Ferien- wohnungen- häuser (gewerblich)	Camping- plätze	Privat- quartiere nicht auf Bauern- höfen	Privat- quartiere auf Bauern- höfen	Ferienwohnungen- häuser nicht auf Bauernhöfen (privat)	Ferienwohnung- häuser auf Bauernhöfen (privat)	Insgesamt
	5-/4-Stern	3-Stern	2-/1-Stern	Zusammen							
Insgesamt	2,9	2,8	2,7	2,8	5,1	4,0	3,8	4,1	5,6	5,9	3,3
Österreich gesamt	2,4	2,2	2,3	2,3	3,8	4,1	2,9	3,0	4,4	4,5	2,8
Burgenland	2,3	2,1	2,3	2,2	3,6	3,2	2,7	2,8	4,1	4,2	2,6
Kärnten	2,3	2,1	2,4	2,2	3,4	10,2	3,3	3,4	4,9	5,3	2,8
Niederösterreich	2,6	2,4	2,4	2,5	4,2	3,6	2,8	3,0	4,5	4,6	3,0
Oberösterreich	2,3	2,1	2,2	2,2	3,4	3,3	2,6	2,6	3,9	3,9	2,7
Salzburg	2,1	2,0	2,3	2,1	3,3	4,9	2,7	3,0	3,9	3,8	2,5
Steiermark	2,3	2,1	2,3	2,2	3,3	5,2	2,8	2,8	4,1	4,3	2,8
Tirol	2,3	2,2	2,2	2,3	3,5	3,5	3,3	3,3	4,2	4,4	2,5
Vorarlberg	2,4	2,2	2,2	2,3	3,6	3,9	4,1	3,5	4,1	4,3	2,6
Wien	2,5	2,4	2,5	2,5	4,4	3,5	3,1	3,4	4,8	5,1	2,9
Ausland	3,1	3,1	2,9	3,1	5,3	3,9	4,3	4,9	5,7	6,2	3,5
Deutschland gesamt	3,6	3,4	3,3	3,5	5,5	4,1	4,3	4,9	5,9	6,3	3,9
arabische Länder in Asien ¹⁾	2,8	3,0	2,3	2,8	5,2	2,5	4,3	3,6	6,2	5,7	3,4
Australien	2,6	2,3	2,1	2,5	4,3	1,9	3,2	3,6	4,1	4,5	2,7
Belgien	4,8	4,2	4,1	4,5	6,1	4,2	5,0	5,7	6,4	6,7	4,8
Brasilien	2,4	2,4	2,1	2,4	3,3	1,9	3,0	2,9	3,9	3,5	2,5
Bulgarien	2,5	2,3	2,2	2,4	4,2	2,8	5,4	6,0	5,8	7,2	2,8
China ²⁾	1,5	1,3	1,1	1,4	2,5	1,3	2,1	2,1	2,1	2,7	1,4
Dänemark	3,8	3,8	3,6	3,8	5,8	3,6	4,4	4,7	6,2	6,0	4,3
Estland	2,8	2,7	2,6	2,7	5,4	1,8	4,4	4,0	5,2	5,5	3,1
Finnland	2,9	3,1	3,2	3,0	4,8	2,2	4,1	4,1	5,5	5,4	3,3
Frankreich (einschl. Monaco)	3,2	2,9	2,7	3,0	4,3	2,0	3,4	4,0	5,0	5,8	3,2
Griechenland	2,5	2,6	2,8	2,6	3,5	2,5	4,2	4,1	4,3	6,9	2,7
übrige Gus (inkl. Georgien) ³⁾	2,6	2,4	2,6	2,6	4,3	1,8	4,2	9,5	4,9	6,6	2,8
Irland (Republik)	3,7	3,7	3,9	3,7	5,2	3,9	4,1	4,1	5,1	5,8	3,9
Island	3,7	3,0	2,8	3,5	5,6	2,0	5,6	6,2	5,8	6,0	3,7
Israel	3,1	3,0	3,0	3,0	5,1	2,0	3,7	4,2	5,2	5,5	3,4
Italien	2,5	2,3	2,4	2,4	4,1	2,6	2,9	3,7	5,1	5,6	2,6
Japan	1,9	2,2	2,4	1,9	3,7	1,4	3,1	3,6	4,3	3,7	2,0
restl. Südosteuropa ⁴⁾	2,1	2,0	2,5	2,1	4,2	2,1	4,4	9,8	5,4	6,3	2,5
Kanada	2,3	2,3	2,1	2,3	3,8	1,6	2,9	4,1	4,1	3,9	2,5
Kroatien	2,4	2,2	2,3	2,3	4,7	2,6	3,7	5,1	4,9	5,1	2,7
Lettland	2,8	2,8	2,4	2,7	5,1	1,9	3,0	3,9	5,7	5,5	3,3
Litauen	2,8	2,6	2,3	2,6	5,3	1,9	3,5	5,3	5,5	5,9	3,3
Luxemburg	4,8	3,7	4,2	4,6	6,1	4,1	4,7	5,2	6,1	6,2	4,7
Malta	3,2	3,0	2,9	3,1	4,0	2,4	2,8	4,1	4,1	5,1	3,2
Neuseeland	2,4	2,3	2,0	2,3	4,3	2,7	3,0	3,2	4,0	5,4	2,6
Niederlande	4,2	4,0	3,8	4,1	6,4	5,5	4,8	5,5	6,6	6,7	5,0
Norwegen	3,1	3,1	3,2	3,1	4,7	2,0	3,9	4,0	5,1	4,9	3,2
Polen	3,0	2,6	2,8	2,8	5,3	2,4	6,2	7,3	6,4	7,4	3,7
Portugal	2,4	2,5	3,1	2,5	5,5	2,1	3,2	5,3	6,2	11,4	2,8
Rumänien	2,4	2,4	2,5	2,4	4,7	2,3	4,8	6,2	5,8	7,5	2,9
Russland	3,1	2,7	2,6	2,9	5,1	1,8	4,2	4,2	5,5	5,8	3,3
Saudi-Arabien	2,6	2,7	2,5	2,6	4,1	1,7	3,3	3,9	4,4	4,5	3,2
Schweden	3,3	3,6	3,3	3,4	5,2	2,0	4,5	4,1	5,7	5,6	3,6
Schweiz und Liechtenstein	3,3	2,9	2,8	3,2	5,2	3,4	3,6	4,1	5,5	5,8	3,4
Slowakei	2,7	2,6	3,2	2,7	4,7	2,2	5,4	5,8	5,5	6,7	3,4
Slowenien	2,1	2,2	2,4	2,2	4,3	2,3	4,6	4,1	4,7	4,9	2,8
Spanien	2,2	2,4	2,2	2,2	3,3	2,2	3,1	3,5	3,9	4,6	2,4
Südafrika	3,2	3,1	2,7	3,1	5,7	1,8	4,9	3,4	5,2	5,5	3,4
Indien	1,9	1,9	1,2	1,7	3,0	2,2	2,5	2,8	3,1	3,0	1,8
Südkorea	1,6	1,4	1,3	1,5	2,8	1,7	2,2	2,4	2,5	2,3	1,6
Südostasien ⁵⁾	1,7	1,8	1,8	1,7	2,9	1,6	2,1	3,8	2,3	3,7	1,8
Taiwan	1,4	1,7	1,7	1,5	2,6	1,3	2,0	2,2	2,1	2,9	1,5
Tschechien	2,8	2,6	2,7	2,7	4,5	2,5	3,4	4,0	4,6	4,7	3,2
Türkei	2,1	2,4	2,3	2,2	3,5	2,0	3,3	2,7	3,9	5,3	2,3
Ukraine	2,6	2,2	2,1	2,4	3,9	1,7	3,1	3,5	4,5	5,4	2,7
Ungarn	2,7	2,6	3,0	2,7	4,5	2,4	4,9	5,1	4,7	5,9	3,2
USA	2,2	2,3	2,4	2,3	3,6	2,1	3,3	3,1	3,8	4,1	2,4
Ver. Arab. Emirate	2,5	2,9	2,8	2,6	5,2	1,6	3,2	5,6	5,6	5,4	3,4
Vereinigtes Königreich	3,5	3,6	3,6	3,6	5,6	3,4	4,3	4,8	5,6	6,3	3,8
Zypern	2,9	2,9	2,9	2,9	3,9	2,3	4,1	4,3	4,3	6,0	3,0
übriges Afrika	2,8	2,9	2,4	2,7	4,3	2,2	3,9	5,4	5,9	4,7	2,9
übriges Asien	1,9	2,3	2,0	2,0	3,3	1,6	3,6	3,5	3,8	3,0	2,1
Zentral u. Südamerika ⁶⁾	2,3	2,1	2,1	2,2	3,2	2,5	3,1	6,4	3,8	4,7	2,3
übriges Ausland	2,3	2,2	2,7	2,3	4,1	3,3	3,3	3,3	4,2	4,5	2,5
EU-28 Insgesamt	3,0	2,8	2,9	2,9	5,1	4,0	3,9	4,1	5,7	5,9	3,5

Q: STATISTIK AUSTRIA. - 1) Jemen, Bahrain, Irak, Jordanien, Katar, Kuwait, Libanon, Oman, Syrien. - 2) inkl. Hong Kong, Macao.- 3) Belarus, Moldawien, Armenien, Aserbaidschan, Kasachstan, Kirgisistan, Tadschikistan, Turkmenistan, Usbekistan. - 4) Bosnien-Herzegowina, Nordmazedonien, Serbien, Montenegro und Kosovo. - 5) Indonesien, Malaysia, Singapur, Nordkorea, Thailand, Brunei, Kambodscha, Laos, Philippinen, Vietnam. - 6) inkl. Argentinien, Mexiko.

Ankünfte/Übernachtungen im Kalenderjahr 2019 nach Bundes- und Herkunftsländern in Hotels und ähnlichen Betrieben										
Arrivals and nights spent in the year 2019 in hotels and similar establishments by Austrian Länder and by countries of origin										
Herkunftsländer Countries of origin	Bundesländer / Austrian Länder									
	Burgenland	Kärnten	Nieder- österreich	Ober- österreich	Salzburg	Steiermark	Tirol	Vorarlberg	Wien	Österreich
Ankünfte / Arrivals										
absolut / total										
Insgesamt	818.636	2.068.147	2.579.879	2.474.402	5.676.132	3.084.306	8.454.015	1.641.477	7.009.530	33.806.524
Österreich gesamt	661.347	1.013.969	1.434.511	1.306.165	1.623.456	2.050.360	1.191.578	321.661	1.541.333	11.144.380
Burgenland	50.530	37.581	53.991	40.166	65.991	88.770	52.090	9.574	94.725	493.418
Kärnten	34.897	129.387	68.751	49.332	84.041	129.442	58.331	12.915	170.313	737.409
Niederösterreich	169.862	180.779	415.098	223.372	298.310	413.246	154.981	34.573	165.048	2.055.269
Oberösterreich	73.253	119.271	197.327	428.666	290.989	253.567	174.084	36.500	284.937	1.858.594
Salzburg	24.020	62.743	72.790	88.865	203.289	98.453	82.043	23.873	191.454	847.530
Steiermark	111.370	198.576	142.440	110.907	173.033	508.244	100.091	22.990	271.136	1.638.787
Tirol	15.145	55.138	55.081	71.226	113.394	62.679	235.115	42.874	179.509	830.161
Vorarlberg	5.292	17.122	26.004	25.660	42.604	25.291	94.721	74.040	95.224	405.958
Wien	176.978	213.372	403.029	267.971	351.805	470.668	240.122	64.322	88.987	2.277.254
Ausland	157.289	1.054.178	1.145.368	1.168.237	4.052.676	1.033.946	7.262.437	1.319.816	5.468.197	22.662.144
Deutschland gesamt	63.860	501.711	303.303	505.229	1.786.806	438.602	3.949.336	778.494	1.243.898	9.571.239
arabische Länder in Asien ¹⁾	948	1.004	2.260	2.953	36.098	1.137	10.248	1.308	48.186	104.142
Australien	211	1.911	3.989	5.503	24.829	3.053	24.358	2.763	47.454	114.071
Belgien	853	17.312	11.393	12.971	79.679	12.956	213.053	19.307	53.629	421.153
Brasilien	44	552	1.274	1.931	8.695	1.385	9.730	604	41.580	65.795
Bulgarien	1.098	1.737	8.337	3.127	7.411	3.203	6.730	740	35.667	68.050
China ²⁾	7.632	28.501	80.078	85.435	156.628	23.559	326.877	5.984	261.858	976.552
Dänemark	516	7.079	5.747	6.461	92.020	20.388	80.231	6.621	30.661	249.724
Estland	148	542	1.709	808	3.007	1.008	4.327	491	8.289	20.329
Finnland	345	1.890	4.676	3.200	17.146	3.911	25.136	3.051	36.418	95.773
Frankreich (einschl. Monaco)	1.414	9.678	22.223	18.440	42.748	12.916	142.044	35.761	163.683	448.907
Griechenland	414	1.174	5.653	1.309	5.446	1.811	6.490	868	52.186	75.351
übrige Gus (inkl. Georgien) ³⁾	435	891	2.260	1.153	3.960	1.706	4.229	583	33.217	48.434
Irland (Republik)	175	993	3.377	2.026	13.059	1.599	21.633	1.290	30.817	74.969
Island	48	184	880	465	4.014	617	3.060	782	4.985	15.035
Israel	413	2.741	13.101	6.399	25.843	3.851	30.239	2.216	95.857	180.660
Italien	3.955	114.484	36.699	34.815	101.777	41.000	244.567	16.647	279.605	873.549
Japan	261	1.685	8.741	7.988	48.361	8.312	14.302	1.635	152.912	244.197
restl. Südosteuropa ⁴⁾	2.074	6.728	16.675	5.487	9.192	8.063	4.813	1.040	65.379	119.451
Kanada	192	1.461	7.488	4.963	16.827	3.434	14.953	1.977	56.501	107.796
Kroatien	1.591	20.893	9.282	5.802	15.806	11.141	7.557	830	38.694	111.596
Lettland	211	705	1.529	723	3.569	1.270	3.588	267	7.356	19.218
Litauen	218	1.032	2.120	952	3.932	1.491	5.159	298	8.656	23.858
Luxemburg	335	1.793	1.364	1.571	8.087	1.357	34.687	6.158	11.611	66.963
Malta	12	213	703	429	2.005	310	1.392	129	7.351	12.544
Neuseeland	17	392	768	1.082	3.340	627	3.517	360	6.922	17.025
Niederlande	1.657	50.926	28.353	36.555	228.759	33.537	504.702	55.329	104.748	1.044.566
Norwegen	246	1.987	2.979	2.812	17.697	3.410	31.884	3.602	26.557	91.174
Polen	3.480	29.791	49.263	21.825	44.867	35.203	71.206	4.641	106.814	367.090
Portugal	135	463	3.989	1.650	4.671	1.193	4.702	1.039	29.888	47.730
Rumänien	8.534	7.981	38.253	17.690	36.498	10.792	29.837	2.117	144.028	295.730
Russland	2.067	8.493	12.530	8.809	34.729	10.262	47.342	4.114	162.539	290.885
Saudi-Arabien	46	1.129	1.606	1.597	28.163	1.445	9.958	374	32.767	77.085
Schweden	746	4.685	6.047	7.782	66.281	10.937	52.804	9.309	48.685	207.276
Schweiz und Liechtenstein	6.095	30.026	32.174	35.469	90.585	30.780	543.356	250.355	170.606	1.189.446
Slowakei	6.559	15.862	25.898	13.641	29.693	21.123	19.593	2.147	29.985	164.501
Slowenien	1.408	20.078	12.589	6.548	18.497	10.849	12.348	2.088	29.664	114.069
Spanien	454	3.572	29.375	10.572	33.270	7.480	52.384	6.795	224.548	368.450
Südafrika	96	279	694	834	4.004	712	5.065	866	7.173	19.723
Indien	136	636	9.590	4.083	23.722	2.078	76.476	628	54.096	171.445
Südkorea	420	632	28.321	30.224	110.605	5.997	12.317	550	101.184	290.250
Südostasien ⁵⁾	2.520	4.882	12.290	32.153	55.795	3.974	26.154	1.553	88.114	227.435
Taiwan	2.503	883	4.557	28.391	47.400	1.829	5.247	2.246	77.097	170.153
Tschechien	6.933	45.424	67.323	55.950	143.004	59.924	104.629	5.749	95.134	584.070
Türkei	154	856	11.386	3.660	9.177	2.868	5.713	1.469	48.653	83.936
Ukraine	2.489	3.707	13.698	4.859	13.112	4.616	17.834	1.233	94.997	156.545
Ungarn	16.325	55.678	53.093	32.960	62.423	83.124	39.571	4.451	90.661	438.286
USA	1.333	10.064	35.467	25.614	160.662	15.610	101.416	12.352	375.430	737.948
Ver. Arab. Emirate	160	543	1.949	1.524	18.411	762	9.963	841	44.114	78.267
Vereinigtes Königreich	1.786	13.627	29.400	27.615	143.940	22.330	234.758	28.543	275.139	777.138
Zypern	107	483	990	476	1.753	558	1.192	190	15.236	20.985
übriges Afrika	198	1.515	2.008	1.583	5.685	1.109	3.871	1.032	31.040	48.041
übriges Asien	154	529	9.636	3.671	12.620	1.530	6.571	1.172	34.176	70.059
Zentral u. Südamerika ⁶⁾	389	1.314	2.880	3.458	14.594	3.044	18.784	1.683	64.355	110.501
übriges Ausland	2.739	10.847	63.401	25.010	71.774	38.163	20.504	23.144	37.397	292.979
EU-28 Insgesamt	784.616	1.943.775	2.197.199	2.137.292	4.619.610	2.900.373	7.065.234	1.315.011	4.744.384	27.707.494

Q: STATISTIK AUSTRIA. - 1) Jemen, Bahrein, Irak, Jordanien, Katar, Kuwait, Libanon, Oman, Syrien. - 2) inkl. Hong Kong, Macao. - 3) Belarus, Moldawien, Armenien, Aserbaidschan, Kasachstan, Kirgisistan, Tadschikistan, Turkmenistan, Usbekistan. - 4) Bosnien-Herzegowina, Nordmazedonien, Serbien, Montenegro und Kosovo. - 5) Indonesien, Malaysia, Singapur, Nordkorea, Thailand, Brunei, Kambodscha, Laos, Philippinen, Vietnam. - 6) inkl. Argentinien, Mexiko.

Ankünfte/Übernachtungen im Kalenderjahr 2019 nach Bundes- und Herkunftsländern in Hotels und ähnlichen Betrieben										
Arrivals and nights spent in the year 2019 in hotels and similar establishments by Austrian Länder and by countries of origin										
Herkunftsländer Countries of origin	Bundesländer / Austrian Länder									
	Burgenland	Kärnten	Nieder- österreich	Ober- österreich	Salzburg	Steiermark	Tirol	Vorarlberg	Wien	Österreich
Ankünfte / Arrivals										
Veränderung zum Kalenderjahr 2018 in % / Changes compared to 2018 in %										
Insgesamt	4,1	1,6	7,0	4,0	2,4	3,7	0,8	-0,3	3,5	2,6
Österreich gesamt	2,4	1,5	5,3	2,7	2,8	3,5	0,2	-3,5	-0,7	2,1
Burgenland	4,8	12,3	24,0	30,6	11,0	4,9	-12,0	-20,6	1,7	6,2
Kärnten	2,8	5,5	3,6	9,7	4,2	3,1	-0,9	-4,7	-2,0	2,4
Niederösterreich	1,8	3,4	5,8	3,5	2,1	2,2	0,1	-3,2	-1,2	2,5
Oberösterreich	4,3	0,8	5,7	-2,1	5,8	2,5	-1,0	-2,6	-0,2	1,3
Salzburg	3,3	1,7	7,2	3,1	9,5	7,4	-1,2	-1,7	-1,0	3,7
Steiermark	1,5	5,8	3,1	1,9	5,2	3,7	-2,6	-0,4	-1,8	2,4
Tirol	4,6	6,2	6,5	5,2	1,3	0,7	0,4	-0,1	-1,1	1,4
Vorarlberg	1,7	4,3	4,3	3,9	-3,6	-2,3	2,6	2,5	1,4	1,5
Wien	1,6	-8,0	3,3	5,0	-3,6	4,9	5,1	-10,6	1,5	1,1
Ausland	12,2	1,7	9,1	5,4	2,2	4,0	0,9	0,5	4,8	2,9
Deutschland gesamt	8,3	-0,7	1,1	4,3	1,2	-2,1	2,0	0,5	3,0	1,6
arabische Länder in Asien ¹⁾	65,2	-18,4	10,1	4,5	-8,4	-22,1	-17,1	-8,1	-16,3	-12,4
Australien	19,2	-5,1	10,9	5,8	7,4	1,1	-7,0	-1,8	-3,9	-1,3
Belgien	20,7	-4,0	-2,9	6,1	4,4	6,0	1,9	2,9	-10,0	0,6
Brasilien	450,0	60,0	19,0	9,0	11,5	-2,6	6,9	11,4	-5,3	-0,3
Bulgarien	46,0	-5,6	-3,8	-1,4	-19,8	34,1	-13,5	-12,6	5,2	-0,8
China ²⁾	73,8	15,6	25,5	12,4	9,4	5,6	-0,2	9,3	3,0	5,9
Dänemark	30,0	0,2	8,0	-0,5	7,1	44,8	-5,5	6,2	17,6	5,6
Estland	-41,3	-16,6	-14,1	-19,4	-7,9	-16,9	6,1	4,7	-1,4	-4,7
Finnland	22,3	3,3	4,9	4,1	-4,3	0,1	0,8	11,4	-7,5	-2,8
Frankreich (einschl. Monaco)	6,4	0,5	12,6	9,9	-0,7	-5,3	-4,2	6,0	10,6	3,4
Griechenland	9,5	82,0	-7,3	-3,1	23,8	35,5	10,7	-2,6	20,9	17,5
übrige Gus (inkl. Georgien) ³⁾	6,6	-15,2	-1,6	-22,0	2,9	-28,4	9,3	35,6	10,4	5,6
Irland (Republik)	10,8	28,1	63,7	27,2	-3,0	-18,0	0,5	-3,9	18,5	8,9
Island	118,2	24,3	89,7	5,4	18,7	64,1	5,6	47,5	56,2	31,3
Israel	12,8	2,9	61,4	42,4	14,5	18,6	2,5	23,0	34,5	25,4
Italien	-11,9	-4,6	-0,8	-0,8	-5,0	5,9	-6,4	-4,6	8,6	-0,6
Japan	-21,4	-7,6	8,9	-13,0	24,5	4,7	8,4	-3,4	18,9	16,5
restl. Südosteuropa ⁴⁾	29,3	12,6	-24,9	16,4	-0,7	11,7	12,7	-14,8	-3,1	-3,6
Kanada	-1,0	10,3	23,8	20,4	-3,4	13,1	12,9	18,7	12,7	10,9
Kroatien	10,1	14,5	15,3	-2,5	8,0	13,4	7,6	-6,5	5,7	8,7
Lettland	30,2	-26,9	26,7	0,1	17,6	21,8	3,1	3,1	14,2	11,0
Litauen	48,3	36,9	21,1	3,5	26,4	20,8	8,8	-28,9	13,7	15,3
Luxemburg	27,9	26,0	0,4	-7,3	2,6	4,8	7,4	2,9	2,9	5,5
Malta	-45,5	-9,4	31,9	-10,3	0,7	40,3	-38,1	-8,5	-1,3	-5,8
Neuseeland	-34,6	7,4	-21,1	-9,1	15,5	40,3	-1,6	2,3	9,5	5,5
Niederlande	14,4	1,5	2,1	8,1	0,5	10,6	1,6	3,3	1,8	2,0
Norwegen	-0,8	9,6	12,5	-6,8	1,9	2,0	20,3	4,1	8,1	9,9
Polen	17,5	9,3	3,6	8,3	6,4	7,1	9,3	8,6	8,2	7,6
Portugal	22,7	-13,0	1,4	10,1	8,6	-1,2	-0,6	21,7	20,3	13,6
Rumänien	24,1	5,4	12,9	15,4	0,7	5,1	4,0	-17,0	10,7	8,9
Russland	27,4	10,2	9,9	23,5	-1,2	14,6	-1,3	2,2	2,6	3,0
Saudi-Arabien	70,4	52,8	49,8	32,3	-0,2	174,7	7,9	-5,3	8,4	7,6
Schweden	0,5	-1,4	6,9	5,4	6,3	17,9	-0,3	-0,8	11,5	5,7
Schweiz und Liechtenstein	1,8	5,4	9,2	3,8	4,6	2,2	-1,9	-2,6	2,3	-0,3
Slowakei	-6,0	5,1	11,0	2,9	7,6	10,2	9,2	10,0	-2,9	5,3
Slowenien	11,5	5,5	21,2	3,0	8,5	0,5	10,0	-8,4	-2,8	4,7
Spanien	-12,7	7,9	35,2	19,6	-2,7	-30,6	-4,4	8,5	17,4	11,1
Südafrika	128,6	-44,4	-37,1	26,0	9,2	-16,5	13,7	6,3	-11,4	-2,3
Indien	14,3	5,6	28,3	3,7	-9,9	-7,0	-4,0	-18,5	1,0	-1,8
Südkorea	-1,2	-47,9	24,5	-13,7	12,2	-10,0	-14,7	-8,0	-6,0	1,0
Südostasien ⁵⁾	77,7	150,0	-4,6	2,9	12,6	-1,9	-11,9	4,2	8,3	6,5
Taiwan	87,4	6,4	37,6	5,2	-8,8	-24,1	-5,7	3,1	-1,3	-1,5
Tschechien	1,1	5,4	32,6	8,7	10,0	4,9	7,3	-0,4	2,4	9,0
Türkei	-21,0	-1,4	29,5	-12,4	5,9	18,3	9,2	-26,1	-5,3	0,2
Ukraine	24,1	14,5	47,3	46,7	18,4	26,2	7,4	18,1	43,7	34,5
Ungarn	15,8	6,0	8,0	4,9	1,5	15,8	6,2	-4,4	4,0	7,0
USA	9,8	14,7	14,0	7,2	2,3	3,4	3,6	9,4	5,4	5,0
Ver. Arab. Emirate	53,8	3,0	46,1	5,4	-10,3	-25,1	-1,4	40,9	-11,4	-8,4
Vereinigtes Königreich	-2,6	1,7	-6,2	2,6	-3,4	-11,1	-3,2	-4,1	-3,9	-3,6
Zypern	105,8	351,4	59,4	95,1	27,0	16,3	13,7	75,9	46,8	45,5
übriges Afrika	-2,9	9,3	35,9	-9,2	14,2	-45,1	6,5	9,8	-4,7	-1,9
übriges Asien	52,5	6,7	-22,0	3,4	6,7	28,7	4,1	-10,8	-1,9	-2,7
Zentral u. Südamerika ⁶⁾	63,4	19,3	-64,5	1,8	-13,3	19,7	-9,2	-6,4	-10,5	-12,7
übriges Ausland	-17,3	4,1	25,7	25,3	-4,4	59,9	-4,0	17,2	1,5	12,2
EU-28 Insgesamt	3,3	1,1	5,7	3,6	2,0	3,2	1,1	-0,3	3,1	2,3

Q: STATISTIK AUSTRIA. - 1) Jemen, Bahrein, Irak, Jordanien, Katar, Kuwait, Libanon, Oman, Syrien. - 2) inkl. Hong Kong, Macao.- 3) Belarus, Moldawien, Armenien, Aserbaidschan, Kasachstan, Kirgisistan, Tadschikistan, Turkmenistan, Usbekistan. - 4) Bosnien-Herzegowina, Nordmazedonien, Serbien, Montenegro und Kosovo. - 5) Indonesien, Malaysia, Singapur, Nordkorea, Thailand, Brunei, Kambodscha, Laos, Philippinen, Vietnam. - 6) inkl. Argentinien, Mexiko.

Ankünfte/Übernachtungen im Kalenderjahr 2019 nach Bundes- und Herkunftsländern in Hotels und ähnlichen Betrieben										
Arrivals and nights spent in the year 2019 in hotels and similar establishments by Austrian Länder and by countries of origin										
Herkunftsländer Countries of origin	Bundesländer / Austrian Länder									
	Burgenland	Kärnten	Nieder- österreich	Ober- österreich	Salzburg	Steiermark	Tirol	Vorarlberg	Wien	Österreich
Übernachtungen / Nights spent absolut / total										
Insgesamt	1.889.671	6.776.776	5.131.775	5.304.418	17.376.165	8.194.072	30.335.038	5.233.471	15.026.243	95.267.629
Österreich gesamt	1.462.606	2.960.677	3.091.532	2.743.930	3.952.623	5.149.725	3.056.766	723.083	2.751.494	25.892.436
Burgenland	97.661	109.542	115.926	86.830	162.771	207.114	122.833	22.226	168.438	1.093.341
Kärnten	80.848	316.540	149.542	101.162	169.536	331.075	149.543	28.436	306.882	1.633.564
Niederösterreich	366.069	582.986	918.297	485.642	841.925	1.087.616	462.211	89.467	289.640	5.123.853
Oberösterreich	171.948	352.211	397.801	900.086	697.408	616.786	455.545	82.223	476.591	4.150.599
Salzburg	60.740	164.587	138.657	189.542	427.146	226.886	190.308	45.298	340.552	1.783.716
Steiermark	235.871	504.499	315.452	220.986	402.791	1.190.769	273.880	57.521	471.227	3.672.996
Tirol	46.005	152.898	113.212	148.948	264.044	176.025	554.893	77.355	343.570	1.876.950
Vorarlberg	14.734	48.859	55.718	53.821	91.165	68.037	248.165	163.816	192.507	936.822
Wien	388.730	728.555	886.927	556.913	895.837	1.245.417	599.388	156.741	162.087	5.620.595
Ausland	427.065	3.816.099	2.040.243	2.560.488	13.423.542	3.044.347	27.278.272	4.510.388	12.274.749	69.375.193
Deutschland gesamt	232.720	2.150.365	615.762	1.265.323	6.816.247	1.430.613	15.298.491	2.724.124	2.907.036	33.440.681
arabische Länder in Asien ¹⁾	2.380	2.987	4.273	6.124	113.103	2.965	33.780	5.329	119.842	290.783
Australien	470	3.921	6.611	11.825	59.296	7.042	63.485	13.167	117.539	283.356
Belgien	2.022	88.332	20.195	27.761	368.138	51.555	1.118.407	93.847	128.750	1.899.007
Brasilien	223	1.325	2.574	4.194	18.331	3.241	20.181	2.372	104.520	156.961
Bulgarien	2.254	5.619	14.109	7.101	17.714	9.087	26.099	2.024	76.803	160.810
China ²⁾	8.988	32.309	118.471	115.042	201.491	36.071	361.255	12.505	468.054	1.354.186
Dänemark	1.616	21.172	9.418	14.217	424.728	75.238	299.769	21.095	78.178	945.431
Estland	276	1.098	2.785	1.576	10.473	2.233	17.359	1.540	18.521	55.861
Finnland	1.290	4.531	8.019	6.158	66.108	10.499	94.493	10.743	86.445	288.286
Frankreich (einschl. Monaco)	2.747	23.175	34.326	32.166	110.291	27.881	604.883	129.097	402.984	1.367.550
Griechenland	992	2.711	9.747	2.918	13.018	4.559	20.046	3.431	136.344	193.766
übrige Gus (inkl. Georgien) ³⁾	817	2.016	4.144	2.694	10.909	3.926	17.545	1.489	79.983	123.523
Irland (Republik)	493	3.351	5.334	5.170	56.865	7.200	121.202	5.039	75.080	279.734
Island	123	347	1.407	815	16.590	2.182	14.468	3.538	12.930	52.400
Israel	901	7.290	20.691	13.579	91.206	10.602	132.403	6.646	263.555	546.873
Italien	9.826	273.515	69.579	62.069	207.946	79.851	646.050	34.004	700.492	2.083.332
Japan	591	3.434	13.026	14.676	74.058	15.323	32.540	4.404	317.893	475.945
restl. Südosteuropa ⁴⁾	3.167	19.659	27.575	13.930	20.498	18.043	19.034	2.713	129.669	254.288
Kanada	549	3.299	11.643	9.633	37.117	8.067	40.170	6.800	133.012	250.290
Kroatien	2.789	61.438	16.469	14.355	37.124	24.886	27.038	1.920	68.460	254.479
Lettland	341	1.353	2.764	1.395	11.886	2.821	15.092	743	16.066	52.461
Litauen	458	2.492	3.047	1.719	13.365	2.672	20.285	1.060	18.066	63.164
Luxemburg	634	7.392	2.425	4.441	39.656	4.722	185.396	30.530	29.870	305.066
Malta	22	599	1.403	1.147	7.510	842	6.037	509	20.888	38.957
Neuseeland	23	741	1.480	2.647	7.833	1.313	7.909	1.123	16.766	39.835
Niederlande	4.221	197.598	59.138	82.785	1.036.909	100.280	2.279.205	240.710	248.048	4.248.894
Norwegen	613	4.281	5.262	5.354	65.531	9.632	112.762	13.500	65.783	282.718
Polen	6.722	104.920	87.510	61.902	168.058	77.918	309.778	11.947	199.677	1.028.432
Portugal	441	1.304	6.560	5.579	10.277	3.693	15.179	3.265	73.360	119.658
Rumänien	12.780	26.772	67.333	31.673	110.087	27.210	131.414	5.239	308.777	721.285
Russland	5.843	24.350	28.271	20.339	119.548	25.922	221.618	13.487	388.300	847.678
Saudi-Arabien	88	2.307	3.168	3.792	81.346	2.854	25.748	1.046	78.999	199.348
Schweden	1.862	9.998	10.148	13.671	284.323	34.940	204.142	32.665	116.136	707.885
Schweiz und Liechtenstein	19.250	98.502	56.929	79.836	243.737	79.269	2.093.357	716.893	401.747	3.789.520
Slowakei	14.870	53.589	55.423	35.614	91.738	62.284	75.876	6.083	53.945	449.422
Slowenien	2.835	49.106	23.728	13.326	43.743	25.412	33.984	4.552	51.327	248.013
Spanien	1.415	7.583	42.859	18.426	69.255	17.239	113.688	15.726	534.595	820.786
Südafrika	148	960	1.490	2.049	13.888	2.040	18.575	4.821	17.907	61.878
Indien	273	1.789	13.264	10.285	49.799	6.762	96.848	2.470	110.580	292.070
Südkorea	573	1.127	31.835	38.767	144.969	9.221	16.896	1.203	187.446	432.037
Südostasien ⁵⁾	3.064	7.864	18.819	43.969	86.615	8.084	44.608	5.658	165.816	384.497
Taiwan	2.814	2.211	6.745	35.850	61.698	2.640	7.158	2.735	125.406	247.257
Tschechien	15.894	160.112	107.536	126.989	440.171	181.431	367.954	16.369	161.692	1.578.148
Türkei	379	1.734	18.284	8.621	17.436	7.218	20.348	7.188	107.241	186.649
Ukraine	3.696	10.290	21.877	10.159	37.689	8.858	68.340	3.440	210.702	375.051
Ungarn	35.070	201.059	117.343	83.727	185.234	285.434	124.531	11.053	157.520	1.200.971
USA	3.717	25.271	56.948	51.927	341.530	39.179	269.102	42.161	833.906	1.663.741
Ver. Arab. Emirate	1.226	1.466	3.860	4.045	59.010	1.918	31.360	2.608	94.907	200.400
Vereinigtes Königreich	4.092	52.291	47.503	65.067	563.016	71.955	1.203.651	141.223	619.402	2.768.200
Zypern	301	1.006	1.797	1.486	4.945	1.157	5.214	935	44.627	61.468
übriges Afrika	579	5.539	3.360	3.662	17.216	3.222	15.298	3.040	79.914	131.830
übriges Asien	471	869	13.828	7.378	23.830	2.761	12.022	3.087	76.121	140.367
Zentral u. Südamerika ⁶⁾	1.333	3.295	5.109	7.262	29.114	7.872	33.562	6.865	151.207	245.619
übriges Ausland	5.783	34.435	97.039	46.073	171.329	94.508	82.637	70.627	81.915	684.346
EU-28 Insgesamt	1.821.589	6.473.158	4.533.792	4.731.691	15.161.448	7.773.337	26.422.029	4.272.556	10.084.583	81.274.183

Q: STATISTIK AUSTRIA. - 1) Jemen, Bahrein, Irak, Jordanien, Katar, Kuwait, Libanon, Oman, Syrien. - 2) inkl. Hong Kong, Macao. - 3) Belarus, Moldawien, Armenien, Aserbaidschan, Kasachstan, Kirgisistan, Tadschikistan, Turkmenistan, Usbekistan. - 4) Bosnien-Herzegowina, Nordmazedonien, Serbien, Montenegro und Kosovo. - 5) Indonesien, Malaysia, Singapur, Nordkorea, Thailand, Brunei, Kambodscha, Laos, Philippinen, Vietnam. - 6) inkl. Argentinien, Mexiko.

Ankünfte/Übernachtungen im Kalenderjahr 2019 nach Bundes- und Herkunftsländern in Hotels und ähnlichen Betrieben										
Arrivals and nights spent in the year 2019 in hotels and similar establishments by Austrian Länder and by countries of origin										
Herkunftsländer Countries of origin	Bundesländer / Austrian Länder									
	Burgenland	Kärnten	Nieder- österreich	Ober- österreich	Salzburg	Steiermark	Tirol	Vorarlberg	Wien	Österreich
Übernachtungen / Nights spent										
Veränderung zum Kalenderjahr 2018 in % / Changes compared to 2018 in %										
Insgesamt	-3,1	-0,5	4,7	4,2	1,0	2,3	0,1	-1,0	4,8	1,5
Österreich gesamt	-5,5	-0,1	4,8	4,0	1,7	2,4	-0,1	-3,4	0,6	1,3
Burgenland	-1,6	11,4	20,6	38,5	10,3	1,4	-5,3	-21,7	3,1	6,2
Kärnten	-6,5	1,4	6,8	14,6	-3,5	1,8	2,1	-4,8	-1,0	1,2
Niederösterreich	-5,4	1,1	5,1	4,7	1,3	1,2	-0,5	-2,5	2,0	1,5
Oberösterreich	0,0	-0,9	7,2	-0,9	6,7	3,4	-0,1	-1,4	0,2	1,9
Salzburg	-2,4	-0,1	6,2	12,0	7,8	2,4	1,4	-3,9	1,6	4,0
Steiermark	-9,5	3,9	0,3	-2,8	4,8	2,8	-2,8	-2,7	-1,5	0,6
Tirol	-10,0	2,6	1,2	5,7	-0,4	-2,0	0,2	-0,2	1,2	0,5
Vorarlberg	-16,8	4,0	8,4	11,0	-2,3	-2,6	0,3	3,2	3,9	1,9
Wien	-5,5	-6,0	3,1	5,1	-4,5	3,7	1,3	-9,4	-0,7	-0,4
Ausland	6,1	-0,9	4,5	4,5	0,8	2,2	0,2	-0,6	5,8	1,5
Deutschland gesamt	5,7	-2,9	-0,0	3,1	-0,1	-3,8	0,5	-0,6	4,6	0,4
arabische Länder in Asien ¹⁾	62,6	-45,3	-9,2	-13,0	-8,2	-32,5	-13,2	4,9	-13,3	-11,5
Australien	-0,4	-3,9	8,2	17,1	6,1	-9,1	-3,0	-3,4	-0,8	0,5
Belgien	20,7	-6,3	-4,3	-3,0	0,0	3,4	2,4	5,7	-6,7	0,9
Brasilien	1.138,9	23,5	-0,7	4,6	12,8	-19,9	9,7	18,3	-5,4	-1,2
Bulgarien	96,2	-14,9	-5,0	5,1	-19,9	22,4	-14,2	-14,4	4,2	-2,7
China ²⁾	52,3	14,7	19,8	15,7	6,8	-2,8	0,5	11,6	2,0	5,2
Dänemark	32,4	-4,8	-0,6	0,4	8,6	37,7	-4,6	16,0	22,8	6,4
Estland	-7,4	-23,9	-8,0	-18,2	-3,5	-11,4	-0,8	34,9	2,2	-1,7
Finnland	110,1	-1,6	-6,8	1,0	0,1	1,6	-0,9	14,5	-8,0	-2,2
Frankreich (einschl. Monaco)	3,1	2,1	-1,3	9,8	-5,9	-15,6	-5,4	4,4	8,8	-0,4
Griechenland	-3,6	82,8	-0,4	-11,4	21,9	33,5	6,0	-6,2	29,0	22,6
übrige Gus (inkl. Georgien) ³⁾	-9,1	-32,3	12,8	11,1	-7,2	-3,7	-2,2	-15,2	13,1	6,3
Irland (Republik)	-13,4	19,8	49,6	45,4	12,0	-15,0	1,0	-12,8	25,2	9,5
Island	105,0	3,3	33,2	1,0	6,3	31,4	4,2	41,9	52,7	18,1
Israel	3,1	-16,1	41,0	28,8	10,1	4,2	-0,4	31,9	40,7	20,7
Italien	-21,3	-5,2	-3,3	-1,2	-6,1	-7,2	-4,0	-6,5	10,5	-0,2
Japan	11,9	-5,2	-14,4	-6,7	23,0	2,9	-4,2	7,7	14,9	12,0
restl. Südosteuropa ⁴⁾	5,6	3,6	-28,0	26,0	-5,9	13,5	8,3	-12,7	-3,0	-3,4
Kanada	-14,5	7,6	12,5	26,1	1,0	2,9	9,1	12,5	10,5	9,0
Kroatien	17,5	10,2	7,2	0,7	3,3	14,7	1,9	-7,7	5,1	6,4
Lettland	31,7	-15,6	35,4	-2,7	19,2	37,4	2,8	-29,6	17,8	12,3
Litauen	-18,5	29,4	11,0	-14,6	21,0	4,3	-2,0	-18,8	10,5	6,7
Luxemburg	11,0	28,0	-7,0	-8,6	4,0	10,7	7,5	0,7	11,5	6,8
Malta	-51,1	-24,5	26,7	0,6	-3,9	56,8	-38,9	-18,2	-2,8	-10,3
Neuseeland	-68,1	12,3	-7,8	15,1	20,0	34,5	-1,3	5,1	12,9	10,4
Niederlande	22,3	-2,7	-3,0	9,8	-0,9	8,9	2,3	2,8	2,3	1,5
Norwegen	-11,2	11,3	5,1	-0,8	-2,6	-3,6	20,3	9,8	12,4	10,1
Polen	1,1	5,8	3,5	12,5	3,8	5,3	7,7	-6,0	8,7	6,5
Portugal	68,3	-21,9	1,1	-18,3	12,9	4,3	6,8	10,8	24,3	15,0
Rumänien	24,8	2,7	8,9	10,7	7,0	-2,4	0,9	-8,6	13,9	8,5
Russland	13,8	-1,9	4,9	21,5	-6,8	11,5	-8,2	-3,6	0,0	-2,4
Saudi-Arabien	-4,3	58,8	29,0	26,5	-0,9	124,9	4,8	19,8	3,8	3,9
Schweden	-3,6	-4,8	-4,0	4,0	4,5	16,8	-4,9	0,5	13,9	3,0
Schweiz und Liechtenstein	-1,0	3,1	2,3	2,7	1,7	-0,6	-2,9	-4,0	2,7	-1,8
Slowakei	-2,9	9,0	7,8	-11,7	6,2	11,9	9,6	0,9	0,0	5,1
Slowenien	9,7	4,5	22,4	-2,9	2,2	1,4	1,6	-4,2	-12,7	0,2
Spanien	6,7	-1,2	28,4	8,9	-5,4	-19,9	-0,2	2,3	20,4	12,9
Südafrika	-8,1	-42,3	-21,1	27,6	3,1	-41,6	-5,1	6,7	-9,0	-6,3
Indien	30,6	-24,1	7,7	13,8	-7,0	-17,8	-2,8	-0,2	-3,3	-3,3
Südkorea	2,5	-24,3	5,8	-5,0	16,3	-11,8	-11,5	8,3	0,4	4,1
Südostasien ⁵⁾	62,8	54,3	6,2	9,7	12,2	-12,2	-3,2	1,0	8,2	8,0
Taiwan	109,2	54,3	36,7	6,1	-5,3	-18,7	1,6	4,1	-1,7	0,0
Tschechien	-4,3	4,3	23,5	3,4	7,0	5,8	6,5	5,9	3,7	6,6
Türkei	-64,5	-26,4	12,6	-2,1	-9,7	19,4	-0,4	-2,6	-3,9	-2,5
Ukraine	21,6	13,6	36,7	50,2	9,6	10,2	-0,1	3,1	46,4	28,0
Ungarn	11,6	5,8	7,9	-3,6	-1,4	24,4	9,3	-0,4	2,4	7,9
USA	-0,1	14,1	6,9	12,1	2,9	0,7	7,0	6,4	5,1	5,2
Ver. Arab. Emirate	1,7	12,5	33,8	22,8	-10,0	-21,3	-4,6	42,3	-10,7	-7,9
Vereinigtes Königreich	-6,8	4,7	-7,6	0,6	-1,4	-19,6	-3,5	-7,1	-4,7	-3,9
Zypern	173,6	149,6	45,7	127,6	34,1	20,0	8,7	66,7	54,1	48,6
übriges Afrika	-23,1	2,6	-4,1	-9,9	10,9	-40,2	6,5	-11,0	-1,4	-1,2
übriges Asien	-6,7	-10,5	-33,5	32,3	6,9	15,7	22,2	8,4	-4,3	-3,0
Zentral u. Südamerika ⁶⁾	37,6	22,1	-62,9	1,9	-12,3	9,6	-5,7	-15,3	-9,9	-11,2
übriges Ausland	-26,5	18,0	26,5	24,3	-3,9	70,8	-8,3	9,2	-2,7	9,8
EU-28 Insgesamt	-3,5	-0,8	4,4	3,5	0,8	1,9	0,4	-0,8	4,9	1,3

Q: STATISTIK AUSTRIA. - 1) Jemen, Bahrein, Irak, Jordanien, Katar, Kuwait, Libanon, Oman, Syrien. - 2) inkl. Hong Kong, Macao.- 3) Belarus, Moldawien, Armenien, Aserbaidschan, Kasachstan, Kirgisistan, Tadschikistan, Turkmenistan, Usbekistan. - 4) Bosnien-Herzegowina, Nordmazedonien, Serbien, Montenegro und Kosovo. - 5) Indonesien, Malaysia, Singapur, Nordkorea, Thailand, Brunei, Kambodscha, Laos, Philippinen, Vietnam. - 6) inkl. Argentinien, Mexiko.

Ankünfte / Übernachtungen im Kalenderjahr 2019 nach Monaten und Herkunftsländern in Hotels und ähnlichen Betrieben													
Arrivals and nights spent in the year 2019 in hotels and similar establishments by months and by countries of origin													
Herkunftsländer Countries of origin	Kalenderjahr	Monate / Months											
		Jänner	Februar	März	April	Mai	Juni	Juli	August	September	Oktober	November	Dezember
Ankünfte / Arrivals													
absolut / total													
Insgesamt	33.806.524	2.586.177	2.860.029	2.881.342	2.184.977	2.415.378	3.139.562	3.599.413	3.863.835	3.010.240	2.578.201	1.893.610	2.793.760
Österreich gesamt	11.144.380	765.390	842.306	856.969	738.368	942.628	1.063.270	1.079.991	1.224.211	1.031.386	957.653	826.528	815.680
Burgenland	493.418	31.570	39.513	34.653	32.115	42.083	49.146	46.627	54.753	43.037	42.265	37.831	39.825
Kärnten	737.409	54.723	55.527	62.895	51.157	62.164	63.599	59.707	65.175	66.645	71.454	64.793	59.570
Niederösterreich	2.055.269	144.019	174.615	153.398	127.081	163.562	192.049	216.137	248.577	180.779	157.192	143.388	154.472
Oberösterreich	1.858.594	132.143	140.966	139.654	116.739	153.022	175.520	180.557	214.089	183.861	157.952	132.730	131.361
Salzburg	847.530	52.629	53.566	66.913	62.392	75.199	81.553	79.371	82.124	85.459	82.812	67.933	57.579
Steiermark	1.638.787	120.460	125.038	131.544	104.041	134.791	154.195	160.236	182.436	149.107	133.339	122.140	121.460
Tirol	830.161	51.318	47.100	63.487	58.207	75.158	82.337	78.977	85.809	79.758	82.383	68.867	56.760
Vorarlberg	405.958	25.220	27.256	30.563	27.601	37.036	38.661	36.100	41.123	39.191	41.663	33.523	28.021
Wien	2.277.254	153.308	178.725	173.862	159.035	199.613	226.210	222.279	250.125	203.549	188.593	155.323	166.632
Ausland	22.662.144	1.820.787	2.017.723	2.024.373	1.446.609	1.472.750	2.076.292	2.519.422	2.639.624	1.978.854	1.620.548	1.067.082	1.978.080
Deutschland gesamt	9.571.239	833.834	837.105	922.594	547.801	555.270	912.162	1.005.147	1.132.210	917.613	700.522	378.382	828.599
arabische Länder in Asien ¹⁾	104.142	3.531	3.553	5.071	6.117	2.579	11.611	22.217	27.325	8.512	5.608	3.178	4.840
Australien	114.071	10.816	3.690	3.624	6.423	9.457	13.996	14.155	11.753	14.034	7.943	4.066	14.114
Belgien	421.153	34.866	38.153	78.712	35.805	12.769	26.584	67.140	49.108	23.148	10.849	9.745	34.274
Brasilien	65.795	4.398	2.700	3.939	5.444	6.646	7.251	7.522	6.080	7.311	6.177	3.429	4.898
Bulgarien	68.050	4.177	4.896	5.131	5.843	5.124	5.154	5.900	6.119	5.469	5.253	5.206	9.778
China ²⁾	976.552	37.217	52.706	59.182	76.616	93.609	103.312	119.665	114.203	95.180	109.372	66.798	48.692
Dänemark	249.724	36.000	52.185	19.691	7.672	7.098	12.901	59.996	15.505	10.444	7.885	6.372	13.975
Estland	20.329	1.139	2.098	1.645	1.265	1.203	1.855	2.880	2.077	1.764	1.546	1.129	1.728
Finnland	95.773	6.788	9.956	8.887	6.416	6.159	10.959	13.343	7.395	7.728	6.224	4.969	6.949
Frankreich (einschl. Monaco)	448.907	25.397	43.382	27.907	29.089	33.732	42.989	49.747	71.001	42.382	28.283	20.721	34.277
Griechenland	75.351	5.945	4.320	5.389	4.962	3.408	3.656	4.204	6.033	2.994	4.602	6.752	23.086
übrige Gus (inkl. Georgien) ³⁾	48.434	5.128	3.481	3.813	2.976	3.694	4.165	4.629	4.116	3.820	3.893	3.970	4.749
Irland (Republik)	74.969	9.945	11.379	8.783	4.446	3.737	4.766	5.863	5.625	4.201	3.642	4.416	8.166
Island	15.035	1.478	2.134	861	1.008	788	1.463	1.403	1.449	1.329	1.102	733	1.287
Israel	180.660	10.367	10.253	13.933	11.237	11.362	14.823	22.961	27.867	15.154	13.345	9.739	19.619
Italien	873.549	55.640	44.536	59.426	80.178	50.631	55.828	73.610	175.614	59.360	55.649	64.478	98.599
Japan	244.197	8.605	14.056	18.041	18.930	23.365	23.787	24.237	27.415	24.504	23.999	18.339	18.919
restl. Südosteuropa ⁴⁾	119.451	10.620	10.899	10.487	11.126	9.843	8.132	6.726	6.633	9.354	10.772	12.639	12.220
Kanada	107.796	3.806	3.920	5.546	6.240	12.107	12.122	12.996	12.581	16.409	10.358	5.015	6.696
Kroatien	111.596	17.890	10.159	8.614	7.563	6.764	7.487	5.743	7.271	6.891	8.341	8.821	16.052
Lettland	19.218	1.377	1.088	2.347	1.292	1.225	1.619	2.177	2.131	1.313	1.266	1.213	2.070
Litauen	23.858	1.995	2.510	1.649	1.339	1.321	2.382	2.848	2.713	1.675	1.462	1.515	2.449
Luxemburg	66.963	4.824	15.237	4.131	4.541	3.329	3.878	5.363	8.712	4.421	2.802	1.906	7.819
Malta	12.544	841	717	1.036	946	738	885	1.200	1.409	857	717	1.018	2.180
Neuseeland	17.025	1.035	397	444	1.067	1.472	2.605	2.476	2.143	2.277	1.262	583	1.264
Niederlande	1.044.566	108.491	203.935	151.547	32.120	34.987	66.434	135.326	120.896	53.482	26.263	17.398	93.687
Norwegen	91.174	6.985	14.848	9.436	4.152	4.698	7.470	16.880	6.664	7.132	5.068	3.507	4.334
Polen	367.090	36.029	38.269	31.168	24.802	27.810	32.216	42.273	46.690	28.263	15.798	18.143	25.629
Portugal	47.730	2.675	2.889	3.686	5.070	3.351	3.858	4.484	4.934	3.437	3.511	4.038	5.797
Rumänien	295.730	31.989	27.482	17.565	20.831	18.843	19.896	27.364	36.118	19.741	17.531	19.138	39.232
Russland	290.885	38.003	21.814	22.638	21.425	24.131	22.625	25.518	26.462	20.500	20.390	18.739	28.640
Saudi-Arabien	77.085	1.113	1.147	1.960	3.502	1.404	12.953	21.979	19.361	6.695	3.471	1.868	1.632
Schweden	207.276	13.177	31.952	19.134	10.265	12.528	18.758	40.123	16.343	16.159	9.022	6.522	13.293
Schweiz und Liechtenstein	1.189.446	93.954	100.587	84.781	85.980	82.506	107.157	129.413	110.229	121.973	120.117	65.706	87.043
Slowakei	164.501	17.124	19.695	16.068	12.119	10.459	11.447	16.471	16.004	10.242	9.906	9.739	15.227
Slowenien	114.069	9.523	13.811	8.020	7.056	7.792	8.688	8.837	9.573	7.561	9.572	7.738	15.898
Spanien	368.450	19.486	18.370	24.305	27.302	27.072	30.209	44.806	58.067	34.041	28.069	23.379	33.344
Südafrika	19.723	1.701	1.003	1.951	1.229	1.331	2.662	1.497	1.802	1.499	921	689	3.438
Indien	171.445	2.617	3.104	5.679	13.832	39.455	34.571	21.257	13.090	13.024	12.385	6.143	6.288
Südkorea	290.250	20.866	18.482	21.276	23.878	29.047	30.009	33.219	31.259	23.110	27.734	15.983	15.387
Südostasien ⁵⁾	227.435	7.712	8.336	14.318	26.586	23.526	24.847	18.658	14.914	17.492	26.472	15.704	28.870
Taiwan	170.153	8.717	10.182	13.898	13.606	16.952	17.216	15.994	14.512	16.810	18.918	13.002	10.346
Tschechien	584.070	49.238	67.370	63.511	34.707	34.900	47.703	69.659	63.696	37.298	32.905	26.590	56.493
Türkei	83.936	7.420	5.387	6.676	6.216	5.325	8.703	9.038	7.984	5.245	6.655	7.392	7.895
Ukraine	156.545	20.351	10.795	12.764	11.919	12.070	11.356	12.963	15.136	11.289	12.585	9.915	15.402
Ungarn	438.286	42.995	47.306	42.916	24.162	25.608	37.883	47.159	49.856	28.603	28.690	20.422	42.686
USA	737.948	29.084	25.895	41.178	47.245	70.488	96.227	91.807	76.250	92.253	65.337	37.656	64.528
Ver. Arab. Emirate	78.267	3.427	3.188	4.727	5.730	2.655	7.078	13.098	18.331	6.223	4.522	2.693	6.595
Vereinigtes Königreich	777.138	75.354	102.034	83.388	55.860	46.708	64.005	65.284	70.588	54.900	37.143	35.842	86.032
Zypern	20.985	1.900	1.562	1.973	1.287	1.039	1.304	2.439	2.576	915	821	1.469	3.700
übriges Afrika	48.041	3.623	3.418	3.531	3.822	3.126	4.691	5.404	5.198	4.135	3.731	2.892	4.470
übriges Asien	70.059	3.063	3.278	4.743	5.660	6.634	9.421	6.708	6.534	6.110	7.035	5.460	5.413
Zentral u. Südamerika ⁶⁾	110.501	6.661	5.078	6.685	9.088	11.201	12.607	14.194	10.986	11.658	9.874	5.342	7.127
übriges Ausland	292.979	19.850	20.996	23.968	20.816	19.674	27.926	33.422	31.083	30.920	23.228	18.841	22.255
EU-28 insgesamt	27.707.494	2.214.029	2.494.702	2.476.192	1.733.107	1.886.233	2.498.776	2.889.377	3.212.475	2.416.288	2.015.927	1.533.589	2.336.799

Q: STATISTIK AUSTRIA. - 1) Jemen, Bahrein, Irak, Jordanien, Katar,

Ankünfte / Übernachtungen im Kalenderjahr 2019 nach Monaten und Herkunftsländern in Hotels und ähnlichen Betrieben Arrivals and nights spent in the year 2019 in hotels and similar establishments by months and by countries of origin													
Herkunftsländer Countries of origin	Kalenderjahr	Monate / Months											
		Jänner	Februar	März	April	Mai	Juni	Juli	August	September	Oktober	November	Dezember
Ankünfte / Arrivals													
Veränderung zum Kalenderjahr 2018 in % / Changes compared to 2018 in %													
Insgesamt	2,6	-0,3	1,6	-1,1	8,1	-3,3	10,9	0,6	4,3	0,8	5,7	0,8	4,1
Österreich gesamt	2,1	-1,1	5,7	-0,9	-4,4	3,6	7,2	-0,1	5,5	1,8	1,9	0,8	3,4
Burgenland	6,2	-1,0	8,7	-1,8	-2,0	6,0	14,1	2,9	8,5	8,6	8,6	6,3	12,2
Kärnten	2,4	2,9	5,5	8,1	-7,9	1,7	1,3	-2,6	6,1	0,2	6,0	2,4	4,5
Niederösterreich	2,5	-0,7	6,4	-6,1	0,8	2,4	10,3	-1,3	4,9	3,4	1,3	2,0	6,3
Oberösterreich	1,3	-1,8	4,0	-3,5	-7,0	1,1	7,2	0,5	7,9	2,9	0,2	-1,2	1,4
Salzburg	3,7	-2,0	9,7	10,7	-3,1	6,7	6,8	3,6	7,4	2,0	1,9	2,0	-1,0
Steiermark	2,4	-0,1	6,3	4,8	-6,6	3,5	6,4	1,9	6,7	1,9	-1,4	-0,0	2,3
Tirol	1,4	-3,7	6,4	4,6	-11,8	5,1	7,3	1,4	7,2	-2,6	3,2	-2,7	1,9
Vorarlberg	1,5	-2,2	10,0	2,3	-9,7	5,5	3,6	-2,6	7,5	0,7	2,3	1,3	-0,9
Wien	1,1	-1,5	3,4	-6,6	-0,6	4,6	6,3	-2,2	1,1	0,5	2,9	1,3	3,6
Ausland	2,9	-0,0	-0,0	-1,2	15,8	-7,2	12,9	1,0	3,8	0,3	8,0	0,9	4,5
Deutschland gesamt	1,6	-4,3	-2,9	-7,1	22,8	-19,3	19,6	0,1	6,5	0,0	13,1	-3,6	4,0
arabische Länder in Asien ¹⁾	-12,4	-9,9	3,1	-11,9	-1,8	-49,1	30,8	-14,4	-20,8	-6,0	-21,3	-15,1	-8,0
Australien	-1,3	4,9	-7,3	5,3	14,5	1,8	1,0	-6,5	-3,0	-5,6	-8,0	-4,7	0,5
Belgien	0,6	-0,2	-46,8	59,8	35,5	1,5	14,6	-3,0	4,3	-10,8	-14,2	-12,8	-0,1
Brasilien	-0,3	-6,1	-26,2	16,7	11,1	-15,3	7,1	0,5	2,6	-1,9	3,8	2,8	6,8
Bulgarien	-0,8	-7,4	-16,9	-3,3	-3,8	-11,6	6,8	-5,5	9,6	-13,6	9,6	7,1	16,6
China ²⁾	5,9	15,1	1,6	8,2	7,6	-0,1	3,6	4,9	3,6	2,8	11,1	16,2	7,1
Dänemark	5,6	6,6	12,0	-14,6	62,0	9,8	14,7	1,3	8,3	5,8	6,5	5,5	1,5
Estland	-4,7	-26,7	-19,2	-3,9	-4,5	-11,1	-3,6	13,5	-14,3	-5,2	25,3	15,2	-5,4
Finnland	-2,8	6,2	9,9	-4,9	-16,7	-12,4	-4,8	5,7	6,8	1,0	-7,0	-6,8	-15,7
Frankreich (einschl. Monaco)	3,4	6,1	29,5	-20,1	14,4	-6,7	4,4	4,2	4,7	-0,2	2,4	5,3	1,8
Griechenland	17,5	22,9	7,8	1,7	22,1	17,0	20,0	3,9	6,7	4,0	19,8	27,5	26,6
übrige Gus (inkl. Georgien) ³⁾	5,6	11,6	14,2	3,8	-2,8	4,0	18,5	12,2	-19,0	12,6	16,1	16,9	-5,9
Irland (Republik)	8,9	16,4	28,4	2,4	34,6	-0,9	2,9	8,8	12,7	-9,3	14,3	4,3	-6,6
Island	31,3	7,3	19,9	-4,8	119,1	25,5	51,6	57,3	33,8	9,7	55,4	55,0	32,7
Israel	25,4	35,3	20,2	55,1	30,7	27,9	32,7	8,1	9,1	-3,4	69,5	34,8	55,0
Italien	-0,6	3,4	13,3	-2,7	17,1	6,6	3,3	-3,8	-4,4	-6,7	5,7	-1,1	-12,7
Japan	16,5	-13,3	24,0	27,6	54,5	19,2	6,1	3,6	7,6	9,0	15,9	37,1	30,9
restl. Südosteuropa ⁴⁾	-3,6	-16,9	-6,8	7,3	-8,7	10,8	-12,6	-9,0	-18,7	1,5	6,7	-2,1	5,8
Kanada	10,9	2,4	16,9	15,7	10,1	22,8	12,1	9,7	15,5	19,5	-9,9	-0,9	12,3
Kroatien	8,7	8,2	16,2	3,4	-0,4	5,3	11,4	9,0	7,4	4,3	10,2	6,6	16,0
Lettland	11,0	6,2	-5,1	16,4	2,2	15,9	35,3	4,4	15,1	-4,9	-15,0	37,5	32,0
Litauen	15,3	-2,2	5,0	-2,9	18,0	0,1	25,4	12,9	17,5	17,0	18,5	34,1	55,5
Luxemburg	5,5	-5,2	11,6	-13,8	18,7	5,6	9,9	4,5	12,3	-7,7	10,7	-9,2	9,8
Malta	-5,8	16,8	12,4	-1,3	55,1	2,9	8,6	-16,7	-26,0	-39,0	2,4	4,1	-7,0
Neuseeland	5,5	24,2	-10,2	-5,3	5,4	-2,6	19,3	-8,5	0,5	-0,8	41,2	35,6	3,1
Niederlande	2,0	1,2	-9,8	23,7	1,8	-3,4	6,9	1,2	-1,2	2,4	1,2	-6,5	9,4
Norwegen	9,9	-3,9	34,9	12,0	6,4	8,8	10,3	4,8	14,4	-0,6	6,2	0,0	11,2
Polen	7,6	-6,3	32,3	10,4	-6,3	13,8	8,7	7,8	14,4	3,3	-3,9	7,6	5,7
Portugal	13,6	21,2	-12,1	-7,5	59,3	8,6	26,3	7,5	2,9	-14,3	0,9	35,5	53,4
Rumänien	8,9	13,7	6,1	5,8	17,0	23,5	10,9	12,0	11,3	9,3	6,0	-15,9	10,3
Russland	3,0	-5,4	-6,1	-7,0	1,6	21,9	10,3	2,8	7,9	13,5	6,2	13,0	-4,5
Saudi-Arabien	7,6	-17,0	-2,6	31,9	37,3	-19,0	93,9	4,2	-14,2	4,3	1,8	16,2	3,3
Schweden	5,7	9,1	9,5	-10,2	6,3	16,5	7,6	6,7	10,1	1,6	-1,7	3,1	11,7
Schweiz und Liechtenstein	-0,3	-3,6	-3,1	-9,4	15,7	-10,5	16,4	-2,7	3,3	-1,2	-2,1	-1,1	-0,1
Slowakei	5,3	13,0	37,1	-21,6	16,0	0,5	1,0	10,8	3,5	-7,5	2,8	6,2	10,3
Slowenien	4,7	-8,2	22,0	-0,7	-17,5	17,4	12,0	8,4	3,3	3,5	12,4	-10,9	11,6
Spanien	11,1	44,8	28,6	20,8	36,2	2,9	7,7	10,9	1,4	3,5	0,5	4,9	16,0
Südafrika	-2,3	-24,6	-39,8	32,7	-11,8	5,1	23,2	-20,3	41,7	-6,4	-0,6	-4,7	-3,9
Indien	-1,8	5,7	33,3	9,7	9,6	-10,8	-1,5	1,3	-24,3	4,0	8,0	20,6	17,0
Südkorea	1,0	6,9	33,0	10,4	6,3	8,9	6,2	7,9	-3,0	-21,7	-12,2	-6,5	-4,3
Südostasien ⁵⁾	6,5	-3,5	15,2	-3,8	14,9	4,4	2,6	1,7	9,7	-4,4	4,4	6,0	24,2
Taiwan	-1,5	41,8	5,0	-12,3	-9,2	5,0	-4,2	-17,8	-3,5	8,6	11,7	-0,4	-13,5
Tschechien	9,0	12,2	10,0	-7,2	24,1	16,0	20,0	4,9	15,2	-3,7	32,4	4,2	5,8
Türkei	0,2	-20,3	-13,9	2,8	-28,6	-21,0	38,2	-5,0	-9,2	5,1	29,9	44,4	23,4
Ukraine	34,5	14,5	60,0	60,8	54,4	64,3	37,7	27,0	42,0	35,1	49,7	17,5	6,0
Ungarn	7,0	10,8	15,5	-8,8	7,2	2,1	23,1	13,3	11,9	6,0	-2,5	-2,4	4,5
USA	5,0	8,1	4,3	14,0	7,6	5,1	1,7	-2,0	4,9	8,7	6,4	-1,8	10,8
Ver. Arab. Emirate	-8,4	-3,5	-2,6	-5,2	13,7	-32,1	14,1	-25,2	-16,5	10,9	7,1	-25,6	18,1
Vereinigtes Königreich	-3,6	3,3	2,6	-8,4	11,7	-4,2	-7,6	-6,8	-2,8	-8,5	-14,8	-11,0	-2,7
Zypern	45,5	149,0	130,0	231,0	86,5	108,2	85,0	89,1	19,0	-13,8	-1,1	4,7	-1,0
übriges Afrika	-1,9	22,5	12,6	-6,8	-1,9	-14,7	19,5	-18,4	-4,1	-15,5	7,0	-0,9	3,3
übriges Asien	-2,7	3,8	-2,9	-15,5	-5,5	7,4	15,0	-20,3	-25,0	-32,0	35,6	68,5	5,4
Zentral u. Südamerika ⁶⁾	-12,7	-10,0	-28,2	-23,7	-3,1	-16,3	-3,6	-11,1	-14,7	-16,7	-8,5	-14,9	-7,1
übriges Ausland	12,2	-4,9	4,7	3,2	4,8	-1,1	12,3	24,5	11,4	38,8	11,7	25,6	14,7
EU-28 Insgesamt	2,3	-0,6	1,3	-1,8	7,7	-4,3	11,5	0,8	5,2	0,4	5,6	-0,7	3,5

Q: STATISTIK AUSTRIA. - 1) Jemen, Bahrein, Irak, Jordanien, Katar, Kuwait, Libanon, Oman, Syrien. - 2) inkl. Hong Kong, Macao. - 3) Belarus, Moldawien, Armenien, Aserbaidschan, Kasachstan, Kirgisistan, Tadschikistan, Turkmenistan, Usbekistan. - 4) Bosnien-Herzegowina, Nordmazedonien, Serbien, Montenegro und Kosovo. - 5) Indonesien, Malaysia, Singapur, Nordkorea, Thailand, Brunei, Kambodscha, Laos, Philippinen, Vietnam. - 6) inkl. Argentinien, Mexiko.

Ankünfte / Übernachtungen im Kalenderjahr 2019 nach Monaten und Herkunftsländern in Hotels und ähnlichen Betrieben													
Arrivals and nights spent in the year 2019 in hotels and similar establishments by months and by countries of origin													
Herkunftsländer Countries of origin	Kalenderjahr	Monate / Months											
		Jänner	Februar	März	April	Mai	Juni	Juli	August	September	Oktober	November	Dezember
Übernachtungen / Nights spent													
absolut / total													
Insgesamt	95.267.629	9.163.057	10.323.988	9.246.629	5.541.037	5.231.195	7.976.921	10.470.705	11.425.843	7.816.004	6.162.889	4.018.091	7.891.270
Österreich gesamt	25.892.436	1.897.017	2.368.167	1.966.763	1.620.402	1.938.058	2.406.436	2.791.531	3.178.308	2.290.303	1.981.479	1.677.977	1.775.995
Burgenland	1.093.341	78.292	115.312	76.114	65.639	80.810	102.567	115.029	130.634	89.214	84.722	71.882	83.126
Kärnten	1.633.564	129.146	137.023	143.401	111.196	130.878	138.451	134.611	149.702	143.259	150.735	137.183	127.979
Niederösterreich	5.123.853	388.877	563.994	377.933	294.118	340.405	455.408	606.562	684.952	420.362	334.522	300.820	355.900
Oberösterreich	4.150.599	306.976	360.381	302.077	247.314	303.171	392.850	443.022	541.952	405.182	315.872	261.483	270.319
Salzburg	1.783.716	116.912	124.600	139.405	128.721	150.048	172.426	177.549	189.852	174.777	162.410	132.473	114.543
Steiermark	3.672.996	294.114	320.596	298.208	222.852	277.553	337.853	384.204	437.892	324.787	274.203	244.002	256.732
Tirol	1.876.950	114.199	110.966	136.665	126.749	160.173	190.848	201.865	214.231	181.096	179.776	142.449	117.933
Vorarlberg	936.822	58.451	69.553	69.868	61.196	79.921	89.972	90.234	105.894	88.287	91.564	71.686	60.196
Wien	5.620.595	410.050	565.742	423.092	362.617	415.099	526.061	638.455	723.199	463.339	387.675	315.999	389.267
Ausland	69.375.193	7.266.040	7.955.821	7.279.866	3.920.635	3.293.137	5.570.485	7.679.174	8.247.535	5.525.701	4.181.410	2.340.114	6.115.275
Deutschland gesamt	33.440.681	3.673.396	3.315.428	3.560.712	1.729.718	1.418.302	2.955.379	3.722.055	4.147.423	3.035.989	2.138.478	886.664	2.857.137
arabische Länder in Asien ¹⁾	290.783	8.664	9.239	12.229	15.210	5.839	29.205	66.529	89.214	21.079	13.565	7.706	12.304
Australien	283.356	40.802	11.911	9.898	15.078	20.017	31.036	31.634	26.997	30.588	17.345	9.324	38.726
Belgien	1.899.007	164.877	172.770	431.144	184.475	31.460	86.559	305.545	231.390	86.457	32.905	22.976	148.449
Brasilien	156.961	12.279	6.988	10.275	13.004	14.935	16.437	17.734	13.998	16.683	14.563	7.875	12.190
Bulgarien	160.810	12.427	15.351	12.989	12.867	10.520	11.850	13.037	13.901	11.145	10.399	11.546	24.778
China ²⁾	1.354.186	54.793	76.534	76.705	102.284	120.869	139.241	176.690	167.370	129.692	148.011	90.992	71.005
Dänemark	945.431	167.732	279.270	85.922	23.861	16.805	31.710	157.059	48.485	29.518	21.453	22.746	60.870
Estland	55.861	5.106	9.603	7.272	3.052	2.606	4.032	5.960	4.164	3.413	3.096	2.360	5.197
Finnland	288.286	24.858	41.778	33.588	16.302	13.567	29.567	40.822	20.644	18.383	15.820	11.512	21.445
Frankreich (einschl. Monaco)	1.367.550	86.814	190.611	88.752	74.067	86.156	118.856	148.514	223.494	128.342	73.826	47.834	100.284
Griechenland	193.766	18.045	11.365	14.600	12.259	7.697	8.461	10.477	14.192	6.652	10.786	16.673	62.559
übrige Gus (inkl. Georgien) ³⁾	123.523	17.462	9.693	10.874	6.752	8.520	9.549	10.735	10.011	8.205	9.141	9.580	13.001
Irland (Republik)	279.734	51.946	56.047	38.970	12.413	9.132	14.050	19.647	18.653	11.641	8.671	10.384	28.180
Island	52.400	7.226	12.185	3.982	2.601	2.054	3.711	3.131	3.691	3.869	2.909	1.862	5.179
Israel	546.873	40.545	39.131	48.283	31.422	28.758	38.465	65.512	91.231	40.226	34.035	26.888	62.377
Italien	2.083.332	145.924	101.241	137.049	168.804	102.852	118.355	187.616	531.469	130.573	112.325	132.560	214.564
Japan	475.945	18.710	27.664	38.074	35.355	43.660	43.866	47.785	57.220	49.283	44.576	33.707	36.045
restl. Südosteuropa ⁴⁾	254.288	28.660	26.784	22.213	22.567	19.664	16.955	14.201	14.657	17.455	22.007	25.083	24.042
Kanada	250.290	10.787	11.398	14.727	14.292	26.418	26.062	29.437	28.169	35.317	23.953	12.900	16.830
Kroatien	254.479	67.599	23.720	19.199	14.845	11.482	14.122	12.032	15.794	12.336	15.044	16.664	31.642
Lettland	52.461	5.401	3.890	9.857	3.339	2.572	3.392	4.523	4.839	2.689	2.543	2.774	6.642
Litauen	63.164	8.878	11.708	5.955	2.908	2.584	4.740	5.185	4.907	2.927	2.991	3.463	6.918
Luxemburg	305.066	26.869	89.952	16.371	18.451	11.905	12.266	19.964	38.502	20.946	9.103	4.831	35.906
Malta	38.957	2.697	2.050	3.445	2.910	1.768	2.293	3.734	5.480	2.972	2.145	2.415	7.048
Neuseeland	39.835	3.124	1.228	1.418	2.347	3.115	5.527	5.406	5.305	4.868	2.541	1.331	3.625
Niederlande	4.248.894	525.080	1.034.363	737.001	92.852	89.832	200.817	401.306	428.185	179.052	80.530	42.778	437.098
Norwegen	282.718	25.681	62.804	40.265	11.817	10.535	17.566	37.492	18.555	19.267	16.832	9.097	12.807
Polen	1.028.432	155.283	155.055	111.702	63.797	63.134	63.388	86.850	97.233	58.207	39.448	52.353	81.982
Portugal	119.658	7.673	8.354	11.967	12.574	7.515	8.531	10.018	11.791	8.018	7.538	10.553	15.126
Rumänien	721.285	108.733	90.359	44.010	45.407	39.364	42.420	57.546	78.578	39.579	36.283	41.233	97.773
Russland	847.678	173.453	84.978	80.478	53.303	58.337	52.630	62.108	61.309	45.188	49.231	47.315	79.348
Saudi-Arabien	199.348	3.132	3.030	4.865	7.884	3.005	33.357	58.762	52.743	16.091	8.020	4.526	3.933
Schweden	707.885	59.883	169.269	89.032	31.781	34.097	46.060	100.435	46.100	44.753	26.063	16.711	43.701
Schweiz und Liechtenstein	3.789.520	353.887	428.624	284.276	235.273	206.566	306.051	443.984	342.484	368.818	403.933	159.602	256.022
Slowakei	449.422	55.317	70.836	52.279	30.976	22.291	24.229	41.029	40.048	23.056	23.361	24.753	41.247
Slowenien	248.013	25.708	38.111	19.026	13.307	13.993	15.920	18.447	19.202	14.200	18.644	15.387	36.068
Spanien	820.786	50.495	46.136	57.380	60.890	54.653	60.840	97.885	134.599	73.148	55.695	48.906	80.159
Südafrika	61.878	9.442	3.877	9.146	3.458	3.143	5.240	4.185	4.162	3.701	2.345	1.625	11.554
Indien	292.070	6.334	6.853	11.342	22.610	59.102	57.664	37.177	22.057	22.597	21.958	11.651	12.725
Südkorea	432.037	30.594	26.580	27.788	33.602	39.513	44.409	53.308	51.484	35.478	41.176	23.499	24.606
Südostasien ⁵⁾	384.497	15.321	15.479	24.459	41.544	36.522	41.070	33.185	28.914	29.788	40.287	25.693	52.235
Taiwan	247.257	11.922	14.659	18.509	19.486	22.512	25.685	26.480	23.442	25.136	26.533	17.726	15.167
Tschechien	1.578.148	148.798	254.102	206.013	78.954	62.720	97.583	207.681	177.828	76.466	62.811	51.133	154.059
Türkei	186.649	22.305	14.849	17.150	13.873	11.007	17.889	17.743	15.375	10.458	13.059	15.040	17.901
Ukraine	375.051	70.352	30.728	32.588	25.310	25.753	23.295	26.662	31.178	21.926	26.006	21.138	40.115
Ungarn	1.200.971	151.284	162.450	137.607	54.992	58.162	87.067	127.937	133.568	65.200	65.322	42.724	114.658
USA	1.663.741	81.626	72.746	104.564	101.810	149.682	204.403	210.191	172.425	192.814	138.281	81.601	153.598
Ver. Arab. Emirate	200.400	7.614	7.790	10.073	14.584	5.811	15.576	36.466	54.906	14.419	9.371	6.071	17.719
Vereinigtes Königreich	2.768.200	355.878	499.409	331.088	224.781	110.646	185.093	206.258	227.086	159.248	84.315	80.475	303.923
Zypern	61.468	6.597	4.710	6.505	3.312	2.807	3.494	7.068	8.034	2.319	1.751	3.713	11.158
übriges Afrika	131.830	12.527	10.571	11.123	9.732	7.713	11.888	14.536	14.608	10.653	9.500	7.103	11.876
übriges Asien	140.367	7.834	7.242	9.948	10.200	11.133	16.751	14.688	15.361	12.594	13.537	10.421	10.658
Zentral u. Südamerika ⁶⁾	245.619	17.422	13.086	15.600	19.768	23.930	26.452	31.569	23.907	24.973	20.433	11.330	17.149
übriges Ausland	684.346	60.244	61.232	59.579	41.575	36.402	59.431	83.214	81.173	67.306	46.916	33.307	53.967
EU-28 insgesamt	81.274.183	8.010.315	9.226.105	8.236.198	4.614.296	4.226.680	6.657.510	8.810.161	9.903.897	6.537.532	4.942.825	3.304.098	6.804.566

Q: STATISTIK AUSTRIA. - 1) Jemen, Bahrein, Irak, Jordanien, Katar, Kuwait, Libanon, Oman, Syrien. - 2) inkl. Hong Kong, Macao. - 3) Belarus, Moldawien, Armenien, Aserbaidschan, Kasachstan, Kirgisistan, Tadschikistan, Turkmenistan, Usbekistan. - 4) Bosnien-Herzegowina, Nordmazedonien, Serbien, Montenegro und Kosovo. - 5) Indonesien, Malaysia, Singapur, Nordkorea, Thailand, Brunei, Kambodscha, Laos, Philippinen, Vietnam. - 6) inkl. Argentinien, Mexiko.

Ankünfte / Übernachtungen im Kalenderjahr 2019 nach Monaten und Herkunftsländern in Hotels und ähnlichen Betrieben Arrivals and nights spent in the year 2019 in hotels and similar establishments by months and by countries of origin													
Herkunftsländer Countries of origin	Kalenderjahr	Monate / Months											
		Jänner	Februar	März	April	Mai	Juni	Juli	August	September	Oktober	November	Dezember
Übernachtungen / Nights spent													
Veränderung zum Kalenderjahr 2018 in % / Changes compared to 2018 in %													
Insgesamt	1,5	-1,5	-2,0	-2,9	9,4	-8,2	11,8	1,4	2,3	0,8	4,3	1,0	5,2
Österreich gesamt	1,3	-1,8	5,2	-6,1	-0,3	2,8	4,9	0,8	3,3	0,7	0,6	1,5	2,2
Burgenland	6,2	-0,6	12,0	-7,0	3,4	6,4	11,5	7,9	5,6	5,5	8,9	6,5	11,3
Kärnten	1,2	1,7	4,4	5,3	-7,6	2,5	-2,0	-3,7	6,5	-2,0	2,9	1,3	4,6
Niederösterreich	1,5	-1,8	6,3	-12,3	7,1	0,6	7,9	-0,8	2,6	1,7	-0,2	3,1	5,9
Oberösterreich	1,9	-0,7	6,8	-6,7	-1,3	1,2	6,9	2,8	5,8	3,8	-0,7	-0,7	0,2
Salzburg	4,0	-0,3	11,9	7,7	0,8	7,6	6,3	4,9	6,4	1,3	0,9	2,1	-1,4
Steiermark	0,6	-1,0	3,3	1,2	-5,9	2,1	1,3	1,4	4,0	-0,9	-2,7	0,5	1,4
Tirol	0,5	-4,7	8,9	0,4	-9,7	3,0	3,8	1,3	2,0	-2,1	1,4	-0,2	1,5
Vorarlberg	1,9	-2,8	8,1	-0,2	-5,5	5,9	3,1	1,1	2,4	-0,3	3,5	5,5	1,2
Wien	-0,4	-3,8	1,0	-13,9	4,8	3,2	4,3	-0,9	0,6	-0,4	1,3	1,1	-0,1
Ausland	1,5	-1,4	-3,9	-2,0	14,0	-13,6	15,0	1,6	1,9	0,8	6,1	0,7	6,1
Deutschland gesamt	0,4	-3,8	-8,8	-7,9	23,2	-27,0	21,8	1,5	3,3	1,3	9,9	-2,7	6,0
arabische Länder in Asien ¹⁾	-11,5	-14,1	1,1	-10,1	3,0	-46,6	32,5	-14,1	-17,1	-10,9	-22,5	-12,3	-4,0
Australien	0,5	7,2	-5,0	-1,8	10,0	3,5	6,7	-1,1	-0,1	-4,2	-8,6	-4,1	-1,9
Belgien	0,9	-3,5	-56,6	165,4	-9,1	-7,5	12,2	-1,3	0,3	-4,7	-1,8	-20,9	3,8
Brasilien	-1,2	-7,1	-31,9	6,6	13,6	-12,1	3,6	0,9	2,7	-1,4	2,8	0,1	8,0
Bulgarien	-2,7	-12,1	-3,7	-16,7	1,0	-11,0	8,3	-12,6	4,5	-14,6	-4,5	5,7	17,4
China ²⁾	5,2	18,7	3,1	4,4	7,1	-0,1	0,7	4,4	6,9	1,5	8,8	14,4	2,0
Dänemark	6,4	11,9	9,1	-21,0	83,9	7,3	23,0	5,2	5,4	2,1	2,7	19,3	9,2
Estland	-1,7	-25,2	-5,4	-5,8	2,7	0,1	9,1	26,7	3,8	-5,8	14,5	10,2	-8,5
Finnland	-2,2	-0,7	5,9	-0,5	-15,3	-22,2	-1,4	11,6	-0,8	-4,6	-7,3	-8,0	-9,7
Frankreich (einschl. Monaco)	-0,4	0,7	46,6	-43,9	14,7	-9,0	0,1	1,9	1,1	-5,1	2,3	2,1	0,8
Griechenland	22,6	17,6	9,5	25,2	29,0	18,5	22,7	2,6	17,1	2,6	24,1	32,3	31,4
übrige Gus (inkl. Georgien) ³⁾	6,3	7,8	16,9	-4,4	-5,7	6,7	17,9	12,9	-2,0	1,0	19,5	14,2	-1,6
Irland (Republik)	9,5	12,0	22,9	1,2	19,8	4,0	5,6	12,6	19,9	-10,0	9,6	0,3	-0,8
Island	18,1	-11,7	24,8	-10,4	125,0	53,3	22,6	36,0	22,2	30,3	27,5	37,6	14,1
Israel	20,7	28,4	15,1	40,3	21,4	33,8	25,9	1,0	3,3	-3,2	65,9	45,8	50,6
Italien	-0,2	-2,2	13,1	6,0	19,5	13,2	6,9	-2,1	-5,4	-6,9	6,7	-2,5	-10,9
Japan	12,0	-10,2	14,2	22,2	46,4	25,0	-0,5	0,8	7,6	9,1	7,0	18,1	21,6
restl. Südosteuropa ⁴⁾	-3,4	-20,2	-4,6	9,3	-8,2	11,0	-10,1	-10,1	-13,6	0,1	7,2	5,3	3,1
Kanada	9,0	-5,8	13,2	9,3	3,9	24,7	7,2	8,4	13,4	18,8	-8,0	-2,4	17,4
Kroatien	6,4	4,3	7,9	1,4	-0,8	5,5	12,2	11,2	10,7	0,9	6,0	9,0	12,5
Lettland	12,3	-2,2	-5,9	14,8	-6,4	23,1	59,2	19,5	38,2	-7,1	-21,1	42,5	24,3
Litauen	6,7	-6,7	3,9	-16,0	-2,6	8,1	32,8	17,0	3,1	3,1	15,7	36,9	32,1
Luxemburg	6,8	15,2	11,6	-6,8	-4,1	6,6	-2,5	8,5	1,2	-0,2	27,7	-9,6	14,6
Malta	-10,3	12,5	2,8	-1,0	50,7	7,1	12,2	-23,6	-33,2	-40,9	17,3	-4,8	-5,3
Neuseeland	10,4	20,8	-17,7	-11,1	19,7	7,5	7,7	1,5	22,3	6,0	35,7	38,5	9,2
Niederlande	1,5	-2,7	-2,2	4,1	-3,7	-7,2	7,6	4,3	-0,8	3,6	5,6	-3,0	11,7
Norwegen	10,1	-4,8	24,3	15,2	8,2	-0,2	15,7	11,7	19,4	-7,5	-3,2	5,8	8,7
Polen	6,5	-5,2	22,2	3,4	-2,7	10,3	8,9	7,2	14,7	6,9	5,9	7,9	3,0
Portugal	15,0	17,1	-13,3	7,4	57,3	10,6	21,2	5,3	-0,8	-11,8	-3,3	59,4	51,0
Rumänien	8,5	11,7	1,1	6,8	15,0	24,5	14,1	11,4	14,2	8,5	9,2	-12,4	7,2
Russland	-2,4	-12,4	-8,8	-9,9	1,4	12,0	12,7	3,2	5,8	10,0	0,0	3,5	-4,2
Saudi-Arabien	3,9	-10,9	-2,7	12,2	21,2	-27,5	104,4	-0,3	-16,0	1,0	-3,5	13,6	-2,0
Schweden	3,0	1,7	9,5	-14,1	-6,3	10,4	11,1	9,6	-0,5	-0,8	1,3	2,2	12,2
Schweiz und Liechtenstein	-1,8	-1,9	-10,0	-4,9	10,2	-16,5	14,3	-1,7	-1,3	0,7	-3,7	1,0	0,9
Slowakei	5,1	11,0	52,7	-27,1	15,6	-3,9	0,7	6,5	0,8	-8,7	3,9	9,8	11,5
Slowenien	0,2	-11,0	15,6	-6,2	-20,4	8,3	0,0	3,2	-9,9	-4,4	14,3	-10,8	11,8
Spanien	12,9	39,8	33,6	25,4	45,3	9,1	9,5	12,1	1,5	7,2	0,3	2,3	11,8
Südafrika	-6,3	-35,0	-24,4	56,2	-11,9	5,0	-2,0	-1,3	20,1	-12,5	-5,1	-11,7	-4,0
Indien	-3,3	1,8	22,4	8,3	7,3	-15,3	-1,5	3,9	-25,4	-1,0	6,5	13,9	11,3
Südkorea	4,1	9,9	31,6	9,4	10,4	8,1	9,0	14,3	2,3	-16,6	-9,4	-2,7	0,2
Südostasien ⁵⁾	8,0	0,8	8,5	-1,9	15,5	-2,6	8,6	5,1	24,7	-1,8	2,6	8,7	23,1
Taiwan	0,0	42,1	5,5	-12,2	-4,6	1,3	-0,8	-14,6	2,4	11,0	11,5	-2,6	-9,4
Tschechien	6,6	10,3	12,5	-7,2	19,1	10,2	17,5	3,2	10,1	-8,2	30,9	4,5	4,3
Türkei	-2,5	-24,9	-4,6	5,6	-26,2	-24,1	33,3	-6,2	-15,0	4,0	19,7	41,2	23,1
Ukraine	28,0	9,7	47,5	54,5	60,1	66,1	35,9	11,7	34,5	32,1	42,3	13,6	5,7
Ungarn	7,9	13,2	14,8	-7,1	5,2	9,6	19,6	15,4	13,4	3,0	-0,2	-6,6	5,4
USA	5,2	9,5	6,0	11,2	8,4	7,2	3,1	-0,5	4,1	7,1	1,4	-0,9	12,5
Ver. Arab. Emirate	-7,9	2,0	4,5	-9,0	39,1	-20,8	20,1	-29,1	-17,1	6,7	1,9	-12,2	30,9
Vereinigtes Königreich	-3,9	0,2	0,6	-11,2	2,0	-3,4	-7,9	-7,3	-5,0	-7,7	-18,7	-10,2	3,8
Zypern	48,6	141,1	108,1	321,6	74,1	161,4	110,4	95,8	16,6	-10,2	-18,1	3,2	-1,8
übriges Afrika	-1,2	26,5	22,0	6,8	7,2	-13,1	15,7	-20,4	-3,4	-23,0	1,9	-7,0	-1,6
übriges Asien	-3,0	14,7	-0,3	-18,6	-5,2	7,4	17,9	-16,0	-24,2	-27,8	33,9	46,1	-0,2
Zentral u. Südamerika ⁶⁾	-11,2	-5,4	-24,0	-19,3	0,3	-15,9	-4,5	-5,6	-15,8	-16,0	-11,8	-13,7	-3,8
übriges Ausland	9,8	-8,4	-4,5	-3,1	12,6	-6,3	11,6	18,7	18,8	43,5	10,9	20,7	12,8
EU-28 Insgesamt	1,3	-1,4	-2,0	-3,5	9,4	-9,6	12,2	1,7	2,6	0,4	4,8	-0,2	4,9

Q: STATISTIK AUSTRIA. - 1) Jemen, Bahrein, Irak, Jordanien, Katar, Kuwait, Libanon, Oman, Syrien. - 2) inkl. Hong Kong, Macao. - 3) Belarus, Moldawien, Armenien, Aserbaidschan, Kasachstan, Kirgisistan, Tadschikistan, Turkmenistan, Usbekistan. - 4) Bosnien-Herzegowina, Nordmazedonien, Serbien, Montenegro und Kosovo. - 5) Indonesien, Malaysia, Singapur, Nordkorea, Thailand, Brunei, Kambodscha, Laos, Philippinen, Vietnam. - 6) inkl. Argentinien, Mexiko.

Ankünfte / Übernachtungen im Kalenderjahr 2019 nach Betriebsgruppen und Herkunftsländern in Hotels und ähnlichen Betrieben Arrivals / nights spent in the year 2019 in hotels and similar establishments by hotel categories and by countries of origin								
Herkunftsländer Countries of origin	Ankünfte nach Betriebsgruppen / Arrivals by categories				Übernachtungen nach Betriebsgruppen / Nights spent by categories			
	5-/4-Stern	3-Stern	2-/1-Stern	Zusammen	5-/4-Stern	3-Stern	2-/1-Stern	Zusammen
absolut / total								
Insgesamt	18.967.343	10.996.308	3.842.873	33.806.524	54.348.186	30.351.624	10.567.819	95.267.629
Österreich gesamt	6.166.734	3.887.206	1.090.440	11.144.380	14.701.430	8.639.787	2.551.219	25.892.436
Burgenland	279.295	169.406	44.717	493.418	629.378	361.307	102.656	1.093.341
Kärnten	399.064	264.485	73.860	737.409	904.016	549.794	179.754	1.633.564
Niederösterreich	1.114.575	729.050	211.644	2.055.269	2.877.543	1.734.764	511.546	5.123.853
Oberösterreich	944.705	721.929	191.960	1.858.594	2.211.671	1.510.561	428.367	4.150.599
Salzburg	480.518	285.031	81.981	847.530	1.013.883	580.429	189.404	1.783.716
Steiermark	857.030	621.973	159.784	1.638.787	1.980.174	1.326.874	365.948	3.672.996
Tirol	465.598	278.623	85.940	830.161	1.077.993	610.212	188.745	1.876.950
Vorarlberg	247.256	116.297	42.405	405.958	588.507	254.611	93.704	936.822
Wien	1.378.693	700.412	198.149	2.277.254	3.418.265	1.711.235	491.095	5.620.595
Ausland	12.800.609	7.109.102	2.752.433	22.662.144	39.646.756	21.711.837	8.016.600	69.375.193
Deutschland gesamt	5.178.479	3.192.303	1.200.457	9.571.239	18.491.889	10.943.324	4.005.468	33.440.681
arabische Länder in Asien ¹⁾	82.956	16.987	4.199	104.142	230.559	50.399	9.825	290.783
Australien	68.560	31.736	13.775	114.071	181.078	73.126	29.152	283.356
Belgien	241.180	134.883	45.090	421.153	1.151.281	562.637	185.089	1.899.007
Brasilien	41.545	5.969	65.795	100.113	100.113	44.160	12.688	156.961
Bulgarien	31.415	25.372	11.263	68.050	78.601	57.713	24.496	160.810
China ²⁾	572.337	212.051	192.164	976.552	849.843	285.931	218.412	1.354.186
Dänemark	117.746	101.870	30.108	249.724	449.706	385.833	109.892	945.431
Estland	11.111	6.934	2.284	20.329	30.863	18.977	6.021	55.861
Finnland	60.107	27.713	7.953	95.773	176.974	85.719	25.593	288.286
Frankreich (einschl. Monaco)	264.210	140.434	44.263	448.907	839.076	410.156	118.318	1.367.550
Griechenland	50.591	19.140	5.620	75.351	127.267	50.681	15.818	193.766
übrige Gus (inkl. Georgien) ³⁾	28.299	14.538	5.597	48.434	74.319	34.893	14.311	123.523
Irland (Republik)	46.914	18.716	9.339	74.969	173.355	70.102	36.277	279.734
Island	10.770	3.253	1.012	15.035	39.944	9.654	2.802	52.400
Israel	125.580	44.991	10.089	180.660	383.733	132.963	30.177	546.873
Italien	441.104	331.623	100.822	873.549	1.082.135	763.616	237.581	2.083.332
Japan	201.878	34.480	7.839	244.197	381.304	76.165	18.476	475.945
restl. Südosteuropa ⁴⁾	57.639	46.350	15.462	119.451	123.724	92.352	38.212	254.288
Kanada	72.291	27.511	7.994	107.796	169.711	63.994	16.585	250.290
Kroatien	55.935	42.504	13.157	111.596	132.353	92.459	29.667	254.479
Lettland	9.164	7.290	2.764	19.218	25.685	20.227	6.549	52.461
Litauen	10.883	9.032	3.943	23.858	30.854	23.435	8.875	63.164
Luxemburg	48.520	14.333	4.110	66.963	234.202	53.561	17.303	305.066
Malta	7.468	3.903	1.173	12.544	23.779	11.815	3.363	38.957
Neuseeland	9.359	5.254	2.412	17.025	22.912	12.048	4.875	39.835
Niederlande	472.231	403.299	169.036	1.044.566	1.986.226	1.626.026	636.642	4.248.894
Norwegen	57.639	26.387	7.148	91.174	178.895	81.044	22.779	282.718
Polen	134.252	155.898	76.940	367.090	396.953	412.350	219.129	1.028.432
Portugal	27.935	14.481	5.314	47.730	67.024	36.234	16.400	119.658
Rumänien	138.115	115.312	42.303	295.730	335.195	280.678	105.412	721.285
Russland	176.088	85.760	29.037	290.885	540.957	229.912	76.809	847.678
Saudi-Arabien	55.829	18.268	2.988	77.085	142.513	49.232	7.603	199.348
Schweden	115.009	73.077	19.190	207.276	383.300	260.433	64.152	707.885
Schweiz und Liechtenstein	853.660	263.332	72.454	1.189.446	2.821.060	767.891	200.569	3.789.520
Slowakei	70.594	65.266	28.641	164.501	189.300	169.476	90.646	449.422
Slowenien	48.546	48.314	17.209	114.069	102.081	104.058	41.874	248.013
Spanien	244.509	92.217	31.724	368.450	532.013	218.303	70.470	820.786
Südafrika	11.724	5.977	2.022	19.723	38.049	18.415	5.414	61.878
Indien	90.854	33.177	47.414	171.445	168.871	64.060	59.139	292.070
Südkorea	130.587	108.964	50.699	290.250	214.634	152.843	64.560	432.037
Südostasien ⁵⁾	160.968	49.047	17.420	227.435	265.901	86.822	31.774	384.497
Taiwan	139.314	20.742	10.097	170.153	194.667	35.489	17.101	247.257
Tschechien	218.806	256.847	108.417	584.070	607.838	676.114	294.196	1.578.148
Türkei	52.103	22.952	8.881	83.936	110.259	55.549	20.841	186.649
Ukraine	83.164	49.380	24.001	156.545	216.884	108.580	49.587	375.051
Ungarn	176.653	176.590	85.043	438.286	481.946	462.638	256.387	1.200.971
USA	556.455	142.879	38.614	737.948	1.237.168	332.128	94.445	1.663.741
Ver. Arab. Emirate	64.265	11.523	2.479	78.267	160.397	33.001	7.002	200.400
Vereinigtes Königreich	521.872	188.336	66.930	777.138	1.843.795	681.382	243.023	2.768.200
Zypern	13.563	6.127	1.295	20.985	39.686	17.999	3.783	61.468
übriges Afrika	31.753	11.128	5.160	48.041	87.722	31.828	12.280	131.830
übriges Asien	50.873	13.134	6.052	70.059	98.250	29.724	12.393	140.367
Zentral u. Südamerika ⁶⁾	67.410	31.696	11.395	110.501	154.036	67.741	23.842	245.619
übriges Ausland	189.797	87.510	15.672	292.979	445.876	195.947	42.523	684.346
EU-28 Insgesamt	14.923.646	9.559.020	3.224.828	27.707.494	44.714.807	27.135.733	9.423.643	81.274.183

Q: STATISTIK AUSTRIA. - 1) Jemen, Bahrein, Irak, Jordanien, Katar, Kuwait, Libanon, Oman, Syrien. - 2) inkl. Hong Kong, Macao.- 3) Belarus, Moldawien, Armenien, Aserbaidschan, Kasachstan, Kirgisistan, Tadschikistan, Turkmenistan, Usbekistan. - 4) Bosnien-Herzegowina, Nordmazedonien, Serbien, Montenegro und Kosovo. - 5) Indonesien, Malaysia, Singapur, Nordkorea, Thailand, Brunei, Kambodscha, Laos, Philippinen, Vietnam. - 6) inkl. Argentinien, Mexiko.

Ankünfte / Übernachtungen im Kalenderjahr 2019 nach Betriebsgruppen und Herkunftsländern in Hotels und ähnlichen Betrieben Arrivals / nights spent in the year 2019 in hotels and similar establishments by hotel categories and by countries of origin								
Herkunftsländer Countries of origin	Ankünfte nach Betriebsgruppen / Arrivals by categories				Übernachtungen nach Betriebsgruppen / Nights spent by categories			
	5-/4-Stern	3-Stern	2-/1-Stern	Zusammen	5-/4-Stern	3-Stern	2-/1-Stern	Zusammen
Veränderung zum Kalenderjahr 2018 in % / Changes compared to 2018 in %								
Insgesamt	3,9	0,9	1,5	2,6	2,7	-0,2	0,2	1,5
Österreich gesamt	4,1	-0,1	-0,7	2,1	2,8	-0,6	-0,4	1,3
Burgenland	8,0	3,5	6,2	6,2	7,2	2,8	12,7	6,2
Kärnten	5,6	-0,7	-2,7	2,4	3,6	0,5	-7,7	1,2
Niederösterreich	4,3	1,4	-2,2	2,5	2,5	1,2	-2,9	1,5
Oberösterreich	2,3	1,0	-1,8	1,3	3,8	-0,1	-0,5	1,9
Salzburg	6,2	0,1	2,6	3,7	4,7	1,4	9,0	4,0
Steiermark	4,4	0,8	-2,0	2,4	2,3	0,2	-6,1	0,6
Tirol	3,2	-1,1	0,2	1,4	1,7	-2,4	3,1	0,5
Vorarlberg	4,1	-3,9	2,7	1,5	2,8	-1,6	6,7	1,9
Wien	3,4	-2,9	0,0	1,1	1,4	-4,2	1,3	-0,4
Ausland	3,8	1,5	2,5	2,9	2,6	0,0	0,4	1,5
Deutschland gesamt	3,3	1,0	-3,5	1,6	2,1	-0,9	-3,9	0,4
arabische Länder in Asien ¹⁾	-14,6	-6,6	17,5	-12,4	-11,7	-14,0	13,8	-11,5
Australien	-1,1	-1,2	-2,1	-1,3	2,3	-4,0	1,3	0,5
Belgien	-0,1	0,4	5,5	0,6	1,3	-0,6	2,5	0,9
Brasilien	-3,1	1,7	16,9	-0,3	-2,8	-0,2	8,9	-1,2
Bulgarien	4,3	-1,3	-12,0	-0,8	1,6	-4,5	-11,2	-2,7
China ²⁾	8,7	-3,2	8,9	5,9	7,8	-5,8	11,7	5,2
Dänemark	10,3	3,5	-4,0	5,6	13,2	3,4	-7,2	6,4
Estland	9,0	-8,4	-35,8	-4,7	9,2	1,2	-38,5	-1,7
Finnland	-4,9	-1,2	10,2	-2,8	-4,8	-0,1	10,3	-2,2
Frankreich (einschl. Monaco)	3,2	1,5	11,0	3,4	-0,9	-1,2	6,1	-0,4
Griechenland	13,0	22,7	50,5	17,5	19,6	24,0	48,1	22,6
übrige Gus (inkl. Georgien) ³⁾	-0,3	14,3	18,2	5,6	1,1	17,4	9,9	6,3
Irland (Republik)	17,5	14,1	-25,4	8,9	15,4	12,2	-15,3	9,5
Island	34,3	10,8	103,2	31,3	21,3	-0,1	57,3	18,1
Israel	30,5	13,5	24,1	25,4	24,7	11,8	14,8	20,7
Italien	-0,3	-2,0	3,2	-0,6	-0,5	-0,4	2,1	-0,2
Japan	14,7	24,2	34,7	16,5	10,2	19,8	20,8	12,0
restl. Südosteuropa ⁴⁾	-9,3	4,2	-3,1	-3,6	-9,3	3,3	2,0	-3,4
Kanada	11,9	6,2	19,7	10,9	8,9	6,5	21,2	9,0
Kroatien	10,1	5,7	12,6	8,7	9,0	1,6	11,1	6,4
Lettland	5,6	11,7	30,7	11,0	0,3	22,6	41,7	12,3
Litauen	12,5	14,9	25,0	15,3	3,5	11,7	5,6	6,7
Luxemburg	6,0	3,2	7,8	5,5	7,2	3,3	11,9	6,8
Malta	-9,9	-3,5	19,0	-5,8	-12,4	-12,3	19,9	-10,3
Neuseeland	11,9	-6,6	12,2	5,5	13,9	4,8	9,2	10,4
Niederlande	5,2	-1,7	2,6	2,0	3,9	-1,1	0,9	1,5
Norwegen	8,6	6,3	41,6	9,9	7,1	7,9	55,0	10,1
Polen	9,5	7,0	5,6	7,6	6,5	5,3	9,2	6,5
Portugal	8,2	18,1	34,8	13,6	13,2	14,7	23,4	15,0
Rumänien	9,8	9,1	5,7	8,9	9,0	9,7	4,1	8,5
Russland	1,0	3,8	14,2	3,0	-5,1	0,7	8,8	-2,4
Saudi-Arabien	11,5	-3,7	15,0	7,6	5,1	-1,4	18,1	3,9
Schweden	8,0	0,3	13,7	5,7	7,3	-3,9	8,7	3,0
Schweiz und Liechtenstein	-0,2	-1,5	4,1	-0,3	-1,5	-3,6	0,2	-1,8
Slowakei	7,5	3,2	4,8	5,3	10,2	2,0	1,1	5,1
Slowenien	1,7	6,1	9,9	4,7	-5,7	5,2	3,8	0,2
Spanien	7,9	11,8	40,3	11,1	10,3	12,6	37,8	12,9
Südafrika	-9,3	7,6	18,5	-2,3	-9,8	-3,7	13,2	-6,3
Indien	2,5	-16,2	2,1	-1,8	-0,1	-15,0	2,3	-3,3
Südkorea	2,7	-10,8	33,2	1,0	5,2	-6,1	34,6	4,1
Südostasien ⁵⁾	9,9	-1,0	-0,8	6,5	11,0	-1,8	12,8	8,0
Taiwan	-3,1	1,0	21,2	-1,5	-2,0	3,6	20,5	0,0
Tschechien	4,6	13,3	8,8	9,0	5,4	8,1	6,0	6,6
Türkei	3,2	-11,2	20,6	0,2	-2,6	-11,8	37,3	-2,5
Ukraine	27,1	35,8	64,7	34,5	21,6	32,1	52,7	28,0
Ungarn	10,9	4,3	5,0	7,0	16,3	2,5	3,6	7,9
USA	5,5	1,1	14,2	5,0	5,5	1,8	14,3	5,2
Ver. Arab. Emirate	-7,8	-14,9	10,9	-8,4	-8,2	-9,2	5,7	-7,9
Vereinigtes Königreich	-3,3	-4,0	-5,3	-3,6	-2,8	-5,7	-6,9	-3,9
Zypern	40,5	50,7	84,7	45,5	46,0	51,6	64,2	48,6
übriges Afrika	-1,3	-3,7	-1,1	-1,9	1,5	-2,9	-13,9	-1,2
übriges Asien	0,1	-10,4	-6,9	-2,7	-2,6	-6,3	2,1	-3,0
Zentral u. Südamerika ⁶⁾	-18,9	-5,7	14,5	-12,7	-16,4	-5,8	17,5	-11,2
übriges Ausland	16,1	6,1	3,6	12,2	15,3	1,8	-3,8	9,8
EU-28 Insgesamt	3,8	1,1	-0,2	2,3	2,7	-0,2	-1,0	1,3

Q: STATISTIK AUSTRIA. - 1) Jemen, Bahrain, Irak, Jordanien, Katar, Kuwait, Libanon, Oman, Syrien. - 2) inkl. Hong Kong, Macao.- 3) Belarus, Moldawien, Armenien, Aserbaidschan, Kasachstan, Kirgisistan, Tadschikistan, Turkmenistan, Usbekistan. - 4) Bosnien-Herzegowina, Nordmazedonien, Serbien, Montenegro und Kosovo. - 5) Indonesien, Malaysia, Singapur, Nordkorea, Thailand, Brunei, Kambodscha, Laos, Philippinen, Vietnam. - 6) inkl. Argentinien, Mexiko.

Ankünfte / Übernachtungen im Kalenderjahr 2019 nach Bundes- und Herkunftsländern in Privatquartieren (auf und nicht auf Bauernhof) Arrivals / nights spent in the year 2019 in private accommodations by Austrian Länder and by countries of origin										
Herkunftsländer Countries of origin	Bundesländer / Austrian Länder									
	Burgenland	Kärnten	Nieder- österreich	Ober- österreich	Salzburg	Steiermark	Tirol	Vorarlberg	Wien	Österreich
Ankünfte / Arrivals absolut / total										
Insgesamt	67.353	81.959	182.574	127.661	243.962	236.639	411.018	65.555	54.241	1.470.962
Österreich gesamt	50.023	32.029	108.465	53.667	58.267	159.649	40.421	5.747	4.833	513.101
Burgenland	2.284	1.082	3.473	1.434	1.591	4.827	1.176	135	145	16.147
Kärnten	2.175	2.994	3.861	1.840	1.720	7.313	2.593	228	1.623	24.347
Niederösterreich	10.685	6.909	28.819	13.229	16.645	38.571	8.604	925	270	124.657
Oberösterreich	11.416	4.051	22.909	15.531	11.973	26.744	7.550	819	618	101.611
Salzburg	2.915	1.753	7.054	3.250	4.333	9.230	2.396	290	321	31.542
Steiermark	9.633	6.196	10.771	4.970	6.893	31.616	4.661	640	759	76.139
Tirol	1.871	1.621	3.727	2.720	2.183	5.468	5.045	543	329	23.507
Vorarlberg	695	506	1.576	759	734	2.811	1.891	963	211	10.146
Wien	8.349	6.917	26.275	9.934	12.195	33.069	6.505	1.204	557	105.005
Ausland	17.330	49.930	74.109	73.994	185.695	76.990	370.597	59.808	49.408	957.861
Deutschland gesamt	9.668	24.535	30.494	28.210	100.768	37.030	251.456	46.039	8.148	536.348
arabische Länder in Asien ¹⁾	2	43	35	75	626	40	126	35	93	1.075
Australien	27	110	237	648	776	250	627	169	965	3.809
Belgien	75	736	492	647	3.200	822	10.077	821	497	17.367
Brasilien	2	50	63	142	203	24	217	19	437	1.157
Bulgarien	91	139	298	281	283	181	299	32	419	2.023
China ²⁾	155	97	558	2.844	1.978	209	503	99	1.949	8.392
Dänemark	35	349	291	344	3.088	383	3.585	265	265	8.605
Estland	9	40	58	24	110	86	297	16	93	733
Finnland	12	92	116	151	554	216	1.017	129	218	2.505
Frankreich (einschl. Monaco)	120	489	972	1.263	1.699	579	4.002	1.077	2.953	13.154
Griechenland	17	21	92	113	180	79	157	11	474	1.144
übrige Gus (inkl. Georgien) ³⁾	45	39	31	68	163	55	237	7	298	943
Irland (Republik)	13	26	117	144	200	73	773	31	404	1.781
Island	5	7	35	25	271	5	83	3	54	488
Israel	46	204	444	376	2.097	226	896	40	717	5.046
Italien	300	4.835	1.452	1.329	3.007	1.748	7.410	393	2.186	22.660
Japan	19	16	123	195	145	56	202	15	448	1.219
restl. Südosteuropa ⁴⁾	224	414	540	548	264	445	311	27	601	3.374
Kanada	51	91	299	459	536	205	454	53	1.006	3.154
Kroatien	161	843	425	544	608	770	326	35	289	4.001
Lettland	29	26	62	67	233	114	261	2	97	891
Litauen	21	75	88	112	641	127	434	28	130	1.656
Luxemburg	15	36	71	71	163	37	481	78	40	992
Malta	-	10	53	38	68	9	35	-	49	262
Neuseeland	6	25	102	100	96	54	110	17	154	664
Niederlande	150	2.858	1.798	1.934	16.656	2.546	37.454	3.986	1.118	68.500
Norwegen	30	72	137	172	321	113	830	62	188	1.925
Polen	562	1.966	7.361	4.516	3.904	4.512	6.157	287	1.376	30.641
Portugal	10	17	79	131	111	75	112	21	375	931
Rumänien	897	638	1.758	1.111	1.548	1.197	2.096	58	1.315	10.618
Russland	138	387	537	763	1.531	593	2.178	125	1.770	8.022
Saudi-Arabien	7	26	42	105	1.650	49	158	18	121	2.176
Schweden	85	200	312	323	1.357	373	2.495	160	311	5.616
Schweiz und Liechtenstein	769	914	1.358	1.206	1.729	1.768	8.341	2.985	1.101	20.171
Slowakei	559	1.062	3.913	3.204	2.236	2.615	2.056	127	228	16.000
Slowenien	213	1.258	934	769	1.110	994	804	82	300	6.464
Spanien	27	212	586	820	1.142	329	938	166	2.300	6.520
Südafrika	5	25	49	44	84	51	84	21	85	448
Indien	5	22	78	277	708	39	265	19	577	1.990
Südkorea	31	21	35	1.282	1.025	77	159	5	1.438	4.073
Südostasien ⁵⁾	41	57	133	1.576	789	50	354	23	722	3.745
Taiwan	17	17	145	1.157	536	39	69	15	403	2.398
Tschechien	910	2.438	6.636	6.602	14.006	7.600	10.195	340	997	49.724
Türkei	9	11	75	207	157	75	98	14	393	1.039
Ukraine	203	204	396	483	750	345	873	65	1.769	5.088
Ungarn	1.124	2.897	8.197	4.827	5.297	8.006	2.466	183	804	33.801
USA	127	309	744	1.372	3.018	630	1.818	258	4.190	12.466
Ver. Arab. Emirate	8	20	54	62	485	59	108	7	127	930
Vereinigtes Königreich	92	430	772	1.272	2.682	710	4.779	711	2.801	14.249
Zypern	-	4	15	41	28	4	23	4	90	209
übriges Afrika	5	12	55	120	142	35	119	8	151	647
übriges Asien	7	13	24	101	201	50	50	21	220	687
Zentral u. Südamerika ⁶⁾	23	80	89	230	352	67	351	68	883	2.143
übriges Ausland	128	412	249	469	183	166	791	528	271	3.197
EU-28 Insgesamt	65.218	78.261	175.907	112.555	223.146	230.864	390.606	60.829	33.110	1.370.496

Q: STATISTIK AUSTRIA. - 1) Jemen, Bahrein, Irak, Jordanien, Katar, Kuwait, Libanon, Oman, Syrien. - 2) inkl. Hong Kong, Macao.- 3) Belarus, Moldawien, Armenien, Aserbaidschan, Kasachstan, Kirgisistan, Tadschikistan, Turkmenistan, Usbekistan. - 4) Bosnien-Herzegowina, Nordmazedonien, Serbien, Montenegro und Kosovo. - 5) Indonesien, Malaysia, Singapur, Nordkorea, Thailand, Brunei, Kambodscha, Laos, Philippinen, Vietnam. - 6) inkl. Argentinien, Mexiko.

Ankünfte / Übernachtungen im Kalenderjahr 2019 nach Bundes- und Herkunftsländern in Privatquartieren (auf und nicht auf Bauernhof) Arrivals / nights spent in the year 2019 in private accommodations by Austrian Länder and by countries of origin										
Herkunftsländer Countries of origin	Bundesländer / Austrian Länder									
	Burgenland	Kärnten	Nieder- österreich	Ober- österreich	Salzburg	Steiermark	Tirol	Vorarlberg	Wien	Österreich
Ankünfte / Arrivals										
Veränderung zum Kalenderjahr 2018 in % / Changes compared to 2018 in %										
Insgesamt	6,8	2,2	0,9	12,0	-3,2	-1,3	-5,7	-3,9	10,7	-0,8
Österreich gesamt	7,7	0,9	-0,6	6,0	-5,8	-3,0	-9,8	2,8	-4,9	-1,3
Burgenland	5,9	15,1	-4,3	10,1	-12,3	3,2	1,2	5,5	-39,6	0,6
Kärnten	3,0	4,7	-1,7	5,6	-10,8	-4,6	-5,6	42,5	4,6	-1,4
Niederösterreich	6,9	-1,4	-0,2	9,3	-7,0	-2,6	-10,1	2,1	-26,2	-1,3
Oberösterreich	5,1	3,8	-2,7	3,3	-2,9	-6,2	-7,8	5,7	-6,1	-2,1
Salzburg	8,4	4,1	1,2	13,8	-3,3	-1,7	-1,4	9,8	-4,2	1,4
Steiermark	13,8	5,6	-0,7	6,5	-4,2	-3,9	-10,8	5,4	-16,6	-0,7
Tirol	14,8	-3,6	-4,2	1,2	13,3	-0,5	-12,2	14,3	28,0	-1,2
Vorarlberg	33,9	4,1	-15,0	17,1	9,1	-1,6	-13,1	-5,6	41,6	-2,3
Wien	4,2	-5,3	2,8	3,3	-10,4	-1,3	-14,0	-4,1	-9,9	-1,9
Ausland	4,0	3,0	3,2	16,9	-2,3	2,3	-5,2	-4,5	12,5	-0,5
Deutschland gesamt	5,8	-2,4	0,1	8,4	-4,6	-3,7	-6,1	-7,4	4,8	-4,3
arabische Länder in Asien ¹⁾	100,0	59,3	29,6	-25,7	-16,6	-	3,3	94,4	27,4	-7,3
Australien	17,4	-12,7	-4,4	19,8	13,0	0,8	-4,1	148,5	-8,9	4,2
Belgien	-12,8	11,3	-2,4	16,2	4,7	4,7	-6,7	5,4	11,7	-1,7
Brasilien	-	257,1	12,5	61,4	51,5	-50,0	60,7	280,0	33,6	43,0
Bulgarien	-2,2	7,8	-11,3	28,3	-14,8	-29,3	-32,8	88,2	95,8	-0,9
China ²⁾	34,8	14,1	16,7	5,6	42,7	-0,9	27,3	54,7	18,0	18,6
Dänemark	-39,7	-6,9	25,4	36,0	-21,0	-16,7	-6,1	82,8	41,0	-8,8
Estland	-55,0	8,1	48,7	-	-14,1	13,2	67,8	100,0	40,9	27,5
Finnland	-60,0	48,4	18,4	43,8	-3,0	5,9	7,8	118,6	-6,4	8,7
Frankreich (einschl. Monaco)	30,4	12,7	0,1	72,1	9,5	-2,0	1,0	10,6	7,3	9,0
Griechenland	142,9	-50,0	48,4	94,8	74,8	79,5	-17,8	-57,7	49,1	34,4
übrige Gus (inkl. Georgien) ³⁾	25,0	34,5	-35,4	61,9	30,4	89,7	21,5	-30,0	140,3	47,8
Irland (Republik)	62,5	-29,7	53,9	7,5	17,6	32,7	-4,6	24,0	76,4	15,3
Island	-	-	118,8	78,6	9,3	-28,6	33,9	-25,0	125,0	27,7
Israel	15,0	88,9	46,5	28,8	20,1	130,6	-8,6	207,7	35,5	22,8
Italien	35,7	3,1	12,6	17,1	10,4	-6,7	-6,4	15,2	20,6	3,0
Japan	35,7	77,8	26,8	45,5	-16,2	27,3	10,4	-16,7	35,3	21,5
restl. Südosteuropa ⁴⁾	48,3	59,2	-16,4	76,2	-15,1	-7,9	-6,6	-22,9	32,7	13,1
Kanada	75,9	42,2	22,5	55,1	4,9	18,5	9,9	32,5	8,2	16,8
Kroatien	38,8	27,5	22,1	18,0	6,3	12,9	-19,7	59,1	40,3	15,2
Lettland	-14,7	-	-15,1	63,4	-6,8	-2,6	-4,7	-75,0	102,1	2,3
Litauen	-12,5	29,3	-32,3	45,5	10,1	53,0	13,9	460,0	85,7	17,4
Luxemburg	-16,7	28,6	-9,0	6,0	-16,0	-14,0	-22,2	73,3	17,6	-11,8
Malta	-	150,0	140,9	245,5	15,3	-	-14,6	-	40,0	44,8
Neuseeland	500,0	-3,8	13,3	23,5	14,3	100,0	34,1	88,9	9,2	22,7
Niederlande	7,1	-14,2	4,3	21,3	-5,0	16,7	-5,6	-8,1	13,7	-4,2
Norwegen	66,7	-20,9	30,5	207,1	21,1	-34,3	24,4	37,8	30,6	23,2
Polen	24,1	31,7	2,0	51,3	-7,4	19,9	3,2	-4,3	19,8	11,3
Portugal	-41,2	21,4	-25,5	15,9	44,2	97,4	4,7	-	60,3	28,1
Rumänien	-2,7	32,4	-5,8	41,9	-4,6	13,9	-7,9	-17,1	28,8	5,2
Russland	12,2	30,7	7,2	67,3	-1,9	5,3	-5,5	20,2	15,8	7,9
Saudi-Arabien	75,0	-75,7	23,5	69,4	9,3	58,1	-51,5	200,0	16,3	-0,3
Schweden	57,4	-4,8	-4,6	41,0	-7,4	4,8	-2,0	-12,6	61,1	1,0
Schweiz und Liechtenstein	-5,1	9,5	5,4	26,4	8,5	6,1	-8,4	2,3	2,9	-0,4
Slowakei	-13,3	27,2	16,6	26,7	-1,3	7,7	14,3	13,4	-12,6	12,4
Slowenien	-41,6	34,5	15,2	-6,7	-3,3	-10,4	-0,9	46,4	6,8	2,0
Spanien	-40,0	37,7	33,8	32,3	13,9	27,0	-18,8	95,3	48,7	22,9
Südafrika	-	31,6	25,6	76,0	-37,8	82,1	-40,4	-8,7	-7,6	-10,8
Indien	-	-38,9	-3,7	12,1	76,6	-7,1	-	90,0	-11,0	15,0
Südkorea	210,0	110,0	-39,7	-10,5	21,6	-10,5	26,2	-	-4,5	-0,0
Südostasien ⁵⁾	86,4	-26,9	12,7	17,3	23,9	-18,0	21,6	27,8	10,1	16,1
Taiwan	70,0	70,0	101,4	20,0	54,9	50,0	23,2	150,0	9,8	29,1
Tschechien	5,0	-1,0	5,8	17,0	-2,4	15,4	2,3	24,5	23,4	5,3
Türkei	125,0	-60,7	27,1	56,8	19,8	21,0	-30,0	-6,7	19,8	15,6
Ukraine	3,0	1,0	44,5	98,0	47,9	59,7	23,3	10,2	149,2	63,2
Ungarn	-8,8	7,3	1,5	7,1	-4,5	6,8	-3,2	3,4	8,6	2,4
USA	23,3	8,4	-13,1	6,4	9,1	5,7	11,5	8,4	-8,8	0,9
Ver. Arab. Emirate	-33,3	-9,1	-14,3	29,2	-11,5	353,8	-16,3	-	-8,0	-5,1
Vereinigtes Königreich	-19,3	-4,2	7,7	24,3	-5,4	-5,8	-4,5	26,7	-11,4	-2,5
Zypern	-	-71,4	150,0	412,5	12,0	-20,0	-25,8	100,0	60,7	39,3
übriges Afrika	150,0	-60,0	10,0	150,0	54,3	-12,5	6,3	-50,0	-9,6	16,2
übriges Asien	-41,7	160,0	-22,6	-7,3	24,8	28,2	-5,7	320,0	-15,7	1,6
Zentral u. Südamerika ⁶⁾	-14,8	33,3	-27,6	21,1	3,8	-17,3	37,1	54,5	-3,1	5,5
übriges Ausland	40,7	227,0	36,1	44,3	-7,1	-52,7	43,0	7,1	28,4	26,4
EU-28 Insgesamt	6,5	1,4	0,7	11,0	-4,5	-1,5	-6,0	-4,9	10,6	-1,5

Q: STATISTIK AUSTRIA. - 1) Jemen, Bahrein, Irak, Jordanien, Katar, Kuwait, Libanon, Oman, Syrien. - 2) inkl. Hong Kong, Macao.- 3) Belarus, Moldawien, Armenien, Aserbaidschan, Kasachstan, Kirgisistan, Tadschikistan, Turkmenistan, Usbekistan. - 4) Bosnien-Herzegowina, Nordmazedonien, Serbien, Montenegro und Kosovo. - 5) Indonesien, Malaysia, Singapur, Nordkorea, Thailand, Brunei, Kambodscha, Laos, Philippinen, Vietnam. - 6) inkl. Argentinien, Mexiko.

Ankünfte / Übernachtungen im Kalenderjahr 2019 nach Bundes- und Herkunftsländern in Privatquartieren (auf und nicht auf Bauernhof) Arrivals / nights spent in the year 2019 in private accommodations by Austrian Länder and by countries of origin										
Herkunftsländer Countries of origin	Bundesländer / Austrian Länder									
	Burgenland	Kärnten	Nieder- österreich	Ober- österreich	Salzburg	Steiermark	Tirol	Vorarlberg	Wien	Österreich
Übernachtungen / Nights spent absolut / total										
Insgesamt	181.229	355.319	496.136	424.312	1.103.338	800.135	1.910.083	297.898	169.632	5.738.082
Österreich gesamt	118.967	114.647	249.139	151.733	213.978	451.373	161.921	23.615	13.706	1.499.079
Burgenland	4.528	3.186	8.087	4.217	6.038	12.997	4.405	440	338	44.236
Kärnten	5.148	11.428	12.761	6.211	6.550	21.214	12.306	575	4.454	80.647
Niederösterreich	22.015	25.772	63.823	38.072	64.893	105.760	33.486	4.046	841	358.708
Oberösterreich	29.544	13.804	44.305	38.654	35.402	71.659	25.869	3.119	1.491	263.847
Salzburg	8.275	5.481	15.879	8.149	16.235	23.048	8.204	898	946	87.115
Steiermark	22.901	18.305	29.457	13.442	23.871	80.229	18.867	2.730	2.005	211.807
Tirol	6.394	5.989	9.078	6.710	7.037	17.684	22.581	1.623	1.087	78.183
Vorarlberg	2.349	1.684	4.320	2.719	2.251	15.663	5.613	4.381	669	39.649
Wien	17.813	28.998	61.429	33.559	51.701	103.119	30.590	5.803	1.875	334.887
Ausland	62.262	240.672	246.997	272.579	889.360	348.762	1.748.162	274.283	155.926	4.239.003
Deutschland gesamt	43.257	135.420	89.387	107.371	504.928	164.598	1.143.654	207.233	28.580	2.424.428
arabische Länder in Asien ¹⁾	3	99	107	245	2.776	192	504	136	370	4.432
Australien	66	269	636	1.554	2.148	936	2.305	889	3.371	12.174
Belgien	257	3.582	1.271	1.703	15.315	3.895	56.500	4.781	1.639	88.943
Brasilien	2	218	173	358	503	68	534	28	1.528	3.412
Bulgarien	192	1.149	1.087	1.395	2.164	844	2.471	73	1.706	11.081
China ²⁾	214	313	1.126	5.173	3.675	377	1.069	506	4.954	17.407
Dänemark	108	1.623	755	967	15.182	1.677	15.969	1.329	830	38.440
Estland	12	116	162	57	403	348	1.699	71	328	3.196
Finnland	18	267	306	525	2.462	719	4.761	549	666	10.273
Frankreich (einschl. Monaco)	257	1.253	2.051	3.519	4.941	1.701	18.100	4.503	10.059	46.384
Griechenland	38	70	237	348	1.662	287	579	49	1.521	4.791
übrige Gus (inkl. Georgien) ³⁾	78	191	94	202	552	151	2.389	10	991	4.658
Irland (Republik)	27	74	241	266	751	178	4.381	221	1.105	7.244
Island	7	97	94	217	1.801	18	371	23	128	2.756
Israel	68	749	1.036	1.095	9.058	651	3.924	116	2.551	19.248
Italien	638	12.782	3.354	3.691	8.668	4.696	27.596	1.309	6.612	69.346
Japan	38	48	283	444	362	163	925	46	1.570	3.879
restl. Südosteuropa ⁴⁾	375	3.161	2.044	3.376	1.282	2.389	3.096	75	1.957	17.755
Kanada	137	481	685	1.091	1.469	576	1.458	211	3.398	9.506
Kroatien	258	2.770	2.216	2.068	2.318	3.312	2.067	132	835	15.976
Lettland	52	52	174	143	730	315	1.149	2	233	2.850
Litauen	24	195	376	297	2.613	313	2.109	116	333	6.376
Luxemburg	38	155	152	265	774	174	2.630	434	157	4.779
Malta	-	14	78	138	241	17	134	-	176	798
Neuseeland	6	67	180	266	287	172	480	58	483	1.999
Niederlande	447	14.537	4.432	6.893	90.082	10.454	189.226	22.283	3.655	342.009
Norwegen	105	200	599	664	1.124	372	3.631	305	602	7.602
Polen	2.646	9.326	38.859	27.674	34.557	32.481	45.378	2.809	3.433	197.163
Portugal	13	48	302	389	312	315	601	112	1.082	3.174
Rumänien	1.183	4.455	9.059	4.950	7.952	7.971	13.704	304	3.753	53.331
Russland	242	1.116	1.714	2.288	9.244	1.371	11.883	376	5.608	33.842
Saudi-Arabien	14	39	100	291	6.037	152	477	52	335	7.497
Schweden	256	542	900	900	6.024	1.220	13.476	875	903	25.096
Schweiz und Liechtenstein	3.334	3.219	3.857	3.581	6.103	6.467	31.036	12.008	3.951	73.556
Slowakei	1.256	5.570	17.210	15.565	12.826	13.429	21.029	640	568	88.093
Slowenien	428	4.649	3.748	3.386	3.940	5.200	6.476	373	870	29.070
Spanien	74	548	1.217	2.326	3.266	1.621	3.442	505	7.409	20.408
Südafrika	7	92	86	108	347	166	503	168	619	2.096
Indien	30	73	243	710	1.594	162	561	62	1.511	4.946
Südkorea	45	24	68	2.252	2.154	179	310	37	4.012	9.081
Südostasien ⁵⁾	63	369	341	2.507	1.864	138	950	48	1.963	8.243
Taiwan	38	33	212	2.009	1.191	69	156	43	1.101	4.852
Tschechien	2.457	8.096	17.049	23.082	57.809	27.196	40.089	1.193	2.243	179.214
Türkei	25	39	262	470	408	550	444	76	1.106	3.380
Ukraine	283	486	1.127	1.260	2.312	965	4.140	342	5.189	16.104
Ungarn	2.174	15.538	31.599	24.400	26.550	42.520	23.055	982	1.697	168.515
USA	353	1.201	1.804	3.661	9.899	2.360	5.860	936	14.596	40.670
Ver. Arab. Emirate	14	33	135	155	2.053	179	442	9	364	3.384
Vereinigtes Königreich	268	2.744	1.888	3.722	11.977	3.023	25.559	4.099	8.399	61.679
Zypern	-	16	40	112	106	20	187	40	348	869
übriges Afrika	8	73	435	417	492	254	417	38	506	2.640
übriges Asien	12	53	383	254	424	310	353	81	608	2.478
Zentral u. Südamerika ⁶⁾	54	181	425	684	1.022	168	1.791	237	2.650	7.212
übriges Ausland	263	2.157	598	1.095	626	683	2.132	2.350	764	10.668
EU-28 Insgesamt	175.345	340.238	477.289	387.885	1.032.531	779.897	1.827.942	278.632	102.846	5.402.605

Q: STATISTIK AUSTRIA. - 1) Jemen, Bahrein, Irak, Jordanien, Katar, Kuwait, Libanon, Oman, Syrien. - 2) inkl. Hong Kong, Macao.- 3) Belarus, Moldawien, Armenien, Aserbaidschan, Kasachstan, Kirgisistan, Tadschikistan, Turkmenistan, Usbekistan. - 4) Bosnien-Herzegowina, Nordmazedonien, Serbien, Montenegro und Kosovo. - 5) Indonesien, Malaysia, Singapur, Nordkorea, Thailand, Brunei, Kambodscha, Laos, Philippinen, Vietnam. - 6) inkl. Argentinien, Mexiko.

Ankünfte / Übernachtungen im Kalenderjahr 2019 nach Bundes- und Herkunftsländern in Privatquartieren (auf und nicht auf Bauernhof) Arrivals / nights spent in the year 2019 in private accommodations by Austrian Länder and by countries of origin										
Herkunftsländer Countries of origin	Bundesländer / Austrian Länder									
	Burgenland	Kärnten	Nieder- österreich	Ober- österreich	Salzburg	Steiermark	Tirol	Vorarlberg	Wien	Österreich
Übernachtungen / Nights spent										
Veränderung zum Kalenderjahr 2018 in % / Changes compared to 2018 in %										
Insgesamt	5,3	-0,1	1,4	11,1	-4,9	-0,9	-5,8	-3,4	5,6	-2,1
Österreich gesamt	6,8	-1,5	-1,8	6,1	-5,2	-3,4	-9,4	-5,6	-2,6	-2,4
Burgenland	0,1	3,6	-0,0	6,8	-6,9	8,9	-9,7	-15,7	-38,1	0,5
Kärnten	-3,0	-4,5	5,4	2,9	-0,5	-3,8	-11,8	-10,2	5,1	-2,7
Niederösterreich	7,1	-3,8	-1,9	11,6	-6,7	-4,1	-12,3	-4,6	-21,7	-3,0
Oberösterreich	5,3	1,2	-6,3	-3,1	-3,7	-4,4	-12,1	-5,6	-9,7	-4,1
Salzburg	4,6	17,4	4,2	23,4	3,0	-9,3	-12,3	0,3	17,8	0,5
Steiermark	12,5	-2,5	-2,4	-0,7	-3,9	-0,6	-5,7	3,5	-1,3	-0,6
Tirol	11,0	13,5	-5,1	3,0	14,4	-0,1	-2,5	11,8	41,7	2,4
Vorarlberg	33,8	-4,7	-14,6	29,6	20,5	6,7	-15,8	-15,1	60,8	0,5
Wien	3,6	-4,8	0,3	10,7	-10,5	-5,8	-7,7	-5,9	-26,5	-3,8
Ausland	2,7	0,6	5,0	14,1	-4,8	2,5	-5,4	-3,2	6,4	-2,0
Deutschland gesamt	2,9	-4,7	1,2	6,3	-6,0	-4,4	-6,4	-5,0	-0,6	-5,0
arabische Länder in Asien ¹⁾	50,0	23,8	-26,7	-22,7	-26,2	50,0	-4,5	161,5	40,2	-16,0
Australien	26,9	-23,8	-1,5	28,1	14,9	-19,5	-15,9	142,9	-4,8	1,9
Belgien	6,2	17,0	-1,5	-0,2	0,3	4,5	-5,3	11,0	4,9	-2,0
Brasilien	-	522,9	74,7	72,9	6,3	-76,6	45,5	211,1	14,4	21,1
Bulgarien	24,7	-61,4	-45,5	35,4	70,4	-18,2	-43,8	102,8	149,8	-18,4
China ²⁾	13,2	144,5	12,7	16,1	63,8	-54,4	31,0	195,9	14,0	22,8
Dänemark	-62,5	-4,8	22,6	19,5	-26,4	-15,3	-9,9	130,3	36,1	-14,5
Estland	-75,0	-59,6	88,4	-20,8	-14,4	18,8	69,6	407,1	51,2	28,4
Finnland	-77,5	225,6	40,4	157,4	-9,0	-5,1	3,2	43,3	-3,2	5,5
Frankreich (einschl. Monaco)	29,1	6,9	-1,1	76,6	-11,3	-13,1	1,3	-1,3	5,1	3,2
Griechenland	192,3	-59,5	11,3	24,7	320,8	46,4	-18,9	-32,9	31,7	49,2
übrige Gus (inkl. Georgien) ³⁾	62,5	122,1	-48,4	100,0	22,7	58,9	-1,4	-56,5	107,3	19,9
Irland (Republik)	92,9	-39,8	-29,1	-29,8	12,4	20,3	-4,8	81,1	48,9	1,5
Island	-	15,5	193,8	223,9	-2,3	80,0	-8,6	-32,4	106,5	8,5
Israel	11,5	100,8	79,5	51,9	13,1	126,0	-6,0	87,1	41,6	19,8
Italien	4,1	10,7	11,1	42,1	1,5	-6,3	2,4	14,8	7,0	5,7
Japan	100,0	-12,7	-3,4	1,8	-11,7	55,2	28,7	27,8	50,7	24,5
restl. Südosteuropa ⁴⁾	96,3	101,6	16,8	0,6	-7,8	-2,5	27,0	-71,2	19,1	18,0
Kanada	136,2	117,6	24,5	75,7	10,9	-2,5	24,0	139,8	-0,7	18,1
Kroatien	-7,9	27,9	46,7	13,1	-9,5	32,1	-2,5	127,6	66,3	18,1
Lettland	-7,1	13,0	-38,1	-55,6	-30,9	-46,2	-10,0	-91,3	80,6	-24,5
Litauen	-47,8	27,5	-50,8	-31,7	29,4	46,3	16,8	427,3	84,0	13,0
Luxemburg	22,6	76,1	18,8	61,6	-29,3	41,5	-16,1	103,8	38,9	-6,1
Malta	-	250,0	-22,8	345,2	24,2	-15,0	-23,4	-	64,5	26,3
Neuseeland	100,0	-4,3	-9,5	20,4	4,0	201,8	80,5	205,3	-0,8	25,1
Niederlande	-11,8	-8,0	8,6	30,7	-7,4	15,4	-5,6	-9,1	-8,9	-5,3
Norwegen	218,2	-28,3	216,9	467,5	7,5	-45,0	22,9	48,8	26,2	27,2
Polen	99,5	20,7	27,3	26,6	6,0	13,4	-8,5	13,3	3,5	10,7
Portugal	-74,0	-9,4	-24,3	-72,1	33,9	114,3	-3,1	60,0	55,2	-13,4
Rumänien	-6,3	64,5	22,1	47,3	-8,0	6,3	-4,6	-14,6	11,8	8,9
Russland	30,8	27,5	35,1	92,6	5,7	-7,3	-12,9	-13,8	3,9	1,9
Saudi-Arabien	250,0	-88,0	-17,4	35,3	8,0	65,2	-62,2	550,0	-24,7	-7,0
Schweden	106,5	6,7	-10,7	54,6	-12,7	3,0	-0,3	-8,1	52,0	-1,1
Schweiz und Liechtenstein	-4,9	-3,5	12,2	14,5	1,9	3,1	-10,5	-2,3	2,7	-3,8
Slowakei	-25,0	55,6	14,0	11,6	-12,5	10,9	48,0	-50,3	-20,3	14,0
Slowenien	-48,8	-1,7	29,7	-17,4	-7,7	-11,2	64,7	68,8	18,0	5,5
Spanien	-27,5	20,4	10,6	60,1	16,4	61,3	-27,1	45,5	44,6	19,3
Südafrika	-	109,1	-41,1	38,5	-39,8	16,1	-35,8	-11,1	52,1	-11,4
Indien	-	-50,0	32,8	2,6	68,7	29,6	-22,8	93,8	-15,9	6,5
Südkorea	350,0	9,1	-24,4	9,1	33,4	7,8	43,5	164,3	1,4	11,4
Südostasien ⁵⁾	80,0	51,9	24,9	29,7	32,4	-19,8	27,2	11,6	6,7	23,1
Taiwan	216,7	37,5	51,4	26,4	38,8	-21,6	25,8	168,8	2,5	23,6
Tschechien	4,9	-11,4	-2,0	14,6	-4,4	12,8	-0,7	8,5	38,1	1,4
Türkei	150,0	-61,8	-13,5	96,7	4,3	116,5	-26,9	-10,6	13,8	14,1
Ukraine	14,1	-51,0	64,3	63,0	14,9	8,5	25,7	76,3	147,2	44,0
Ungarn	-20,7	-2,0	-11,2	6,4	-10,4	16,1	-2,6	48,8	-9,6	-0,6
USA	6,6	23,2	-23,0	38,5	16,3	37,9	-0,2	-2,0	-12,1	1,8
Ver. Arab. Emirate	-51,7	-50,0	-44,2	25,0	-4,3	336,6	-24,7	-76,3	-25,4	-10,0
Vereinigtes Königreich	18,1	64,9	2,8	30,9	-2,7	2,0	-11,2	31,0	-18,4	-3,7
Zypern	-	-83,0	66,7	646,7	-29,8	81,8	9,4	1.900,0	84,1	30,5
übriges Afrika	-	-40,2	39,9	289,7	72,6	38,8	-23,6	-60,8	2,8	22,7
übriges Asien	-	35,9	320,9	29,6	37,2	146,0	92,9	153,1	-36,1	27,8
Zentral u. Südamerika ⁶⁾	-26,0	-17,0	-55,1	74,5	-21,4	-64,9	37,1	-9,9	-9,1	-8,6
übriges Ausland	32,8	332,3	-14,0	13,4	-4,0	-54,3	32,6	-4,2	18,6	15,9
EU-28 Insgesamt	5,2	-1,2	1,1	9,6	-5,8	-0,9	-5,9	-3,8	5,2	-2,6

Q: STATISTIK AUSTRIA. - 1) Jemen, Bahrein, Irak, Jordanien, Katar, Kuwait, Libanon, Oman, Syrien. - 2) inkl. Hong Kong, Macao.- 3) Belarus, Moldawien, Armenien, Aserbaidschan, Kasachstan, Kirgisistan, Tadschikistan, Turkmenistan, Usbekistan. - 4) Bosnien-Herzegowina, Nordmazedonien, Serbien, Montenegro und Kosovo. - 5) Indonesien, Malaysia, Singapur, Nordkorea, Thailand, Brunei, Kambodscha, Laos, Philippinen, Vietnam. - 6) inkl. Argentinien, Mexiko.

Tourismus in den Landeshauptstädten im Kalenderjahr 2019										
Ankünfte / Übernachtungen und Veränderungen zum Vorjahr nach Herkunftsländern										
Urban tourism in the year 2019										
Arrivals and nights spent by countries of origin										
Herkunftsländer Unterkunftsarten Countries of origin Kind of accommodation	Landeshauptstädte / Capitals of the Austrian Länder									Gesamt
	Eisenstadt	Klagenfurt	Sankt Pölten	Linz	Salzburg	Graz	Innsbruck	Bregenz	Wien	
Ankünfte / Arrivals										
absolut / total										
Insgesamt	32.583	220.941	95.143	539.532	1.909.970	701.423	1.009.833	216.019	7.926.768	12.652.212
Österreich gesamt	21.417	122.043	61.765	278.319	466.323	355.487	267.139	62.542	1.650.439	3.285.474
Burgenland	2.751	3.697	1.096	9.871	29.106	15.199	23.790	1.417	101.226	188.153
Kärnten	1.761	8.758	2.812	14.973	34.089	31.444	10.390	1.972	182.523	288.722
Niederösterreich	3.189	22.049	16.840	36.418	70.141	51.763	26.094	7.193	175.578	409.265
Oberösterreich	2.964	14.300	5.443	60.975	52.971	43.577	22.449	6.806	305.405	514.890
Salzburg	1.618	8.997	2.891	23.147	37.151	24.600	14.199	5.250	206.706	324.559
Steiermark	3.825	24.368	5.261	27.696	50.969	57.354	14.868	4.802	289.905	479.048
Tirol	1.024	7.520	2.954	17.898	37.508	18.190	24.993	9.305	191.500	310.892
Vorarlberg	369	2.418	1.241	8.410	21.934	9.871	16.857	6.872	102.255	170.227
Wien	3.916	29.936	23.227	78.931	132.454	103.489	113.499	18.925	95.341	599.718
Ausland	11.166	98.898	33.378	261.213	1.443.647	345.936	742.694	153.477	6.276.329	9.366.738
Deutschland gesamt	4.562	36.186	16.256	105.637	356.292	125.225	193.933	87.865	1.387.056	2.313.012
arabische Länder in Asien ¹⁾	8	211	3	381	7.472	712	3.169	101	50.943	63.000
Australien	29	270	56	1.433	25.958	1.928	12.460	451	63.271	105.856
Belgien	92	638	288	3.959	13.311	3.801	7.795	1.515	60.828	92.227
Brasilien	1	55	58	697	8.064	908	7.242	148	50.845	68.018
Bulgarien	51	230	176	748	3.627	2.023	1.842	162	41.345	50.204
China ²⁾	719	2.820	62	21.467	103.216	13.952	49.597	1.085	283.240	476.158
Dänemark	47	587	124	1.358	8.346	2.219	6.893	1.272	35.056	55.902
Estland	20	180	14	313	1.295	584	428	52	9.731	12.617
Finnland	42	297	63	1.232	5.890	2.327	4.819	627	40.682	55.979
Frankreich (einschl. Monaco)	125	1.560	672	8.022	26.479	6.911	15.316	4.435	199.826	263.346
Griechenland	8	295	49	475	4.150	1.398	3.110	172	59.933	69.590
übrige Gus (inkl. Georgien) ³⁾	37	119	16	321	2.658	695	1.243	34	38.203	43.326
Irland (Republik)	23	171	33	834	5.734	881	1.826	178	37.705	47.385
Island	4	23	4	131	1.587	175	475	98	5.731	8.228
Israel	41	559	171	1.264	8.244	1.460	3.780	228	107.061	122.808
Italien	353	15.855	1.071	14.322	69.569	23.390	78.735	4.725	327.439	535.459
Japan	132	325	77	3.076	40.060	4.840	10.208	463	160.426	219.607
restl. Südosteuropa ⁴⁾	154	1.205	44	1.990	5.351	5.483	1.321	262	74.630	90.440
Kanada	52	324	76	1.591	15.578	2.288	7.586	526	70.165	98.186
Kroatien	273	2.003	233	1.553	5.884	6.653	1.522	173	43.585	61.879
Lettland	18	438	20	215	1.032	644	492	42	8.926	11.827
Litauen	6	197	44	196	1.133	729	633	89	10.291	13.318
Luxemburg	12	140	73	377	1.921	510	2.948	467	12.452	18.900
Malta	1	41	12	148	981	221	403	32	8.301	10.140
Neuseeland	-	63	34	358	3.532	390	1.736	81	10.246	16.440
Niederlande	181	2.149	1.074	8.214	28.762	10.466	22.981	7.490	121.771	203.088
Norwegen	66	439	63	909	4.773	1.407	6.644	1.064	29.646	45.011
Polen	220	3.056	1.251	4.950	13.014	14.628	8.614	1.103	133.505	180.341
Portugal	6	101	119	554	4.250	745	2.376	174	37.270	45.595
Rumänien	427	1.225	875	5.011	18.521	5.622	4.663	319	165.260	201.923
Russland	112	1.002	271	2.442	18.874	5.041	10.720	651	188.023	227.136
Saudi-Arabien	3	40	15	423	6.666	272	3.858	57	36.795	48.129
Schweden	73	484	133	2.312	11.613	3.949	8.930	1.343	54.230	83.067
Schweiz und Liechtenstein	463	4.255	1.738	9.773	44.973	13.463	43.678	22.811	189.356	330.510
Slowakei	177	1.830	622	2.463	8.005	3.198	2.209	362	34.988	53.854
Slowenien	153	2.997	304	1.945	6.105	3.527	2.101	289	35.610	53.031
Spanien	36	732	198	4.069	27.334	4.614	28.660	934	266.483	333.060
Südafrika	46	52	5	324	2.435	400	1.996	50	8.441	13.749
Indien	2	127	24	1.519	20.633	1.718	27.529	110	64.662	116.324
Südkorea	26	155	15	1.506	62.379	2.625	5.794	339	117.283	190.122
Südostasien ⁵⁾	41	887	7	2.140	43.792	1.918	15.414	277	98.784	163.260
Taiwan	97	168	705	1.057	38.640	1.142	2.073	874	83.933	128.689
Tschechien	194	3.180	1.502	8.469	24.484	8.044	7.420	1.487	110.342	165.122
Türkei	8	224	97	781	6.577	2.115	1.191	393	55.822	67.208
Ukraine	36	540	264	1.216	7.415	3.030	3.673	272	120.175	136.621
Ungarn	1.301	3.634	1.422	5.699	17.728	9.026	5.717	636	103.690	148.853
USA	260	2.246	298	7.091	141.579	10.114	53.890	2.094	441.787	659.359
Ver. Arab. Emirate	4	19	7	839	7.658	339	4.224	190	47.356	60.636
Vereinigtes Königreich	323	1.692	746	7.247	64.019	9.919	31.628	2.760	317.039	435.373
Zypern	33	47	9	86	1.339	304	322	9	17.411	19.560
übriges Afrika	29	145	5	566	2.904	529	1.234	94	35.080	40.586
übriges Asien	8	211	2	574	10.830	1.158	1.665	414	39.254	54.116
Zentral u. Südamerika ⁶⁾	23	373	2	968	13.940	1.976	13.037	393	81.692	112.404
übriges Ausland	8	2.096	1.876	5.968	57.041	14.300	941	1.205	42.724	126.159
EU-28 Insgesamt	30.174	201.988	89.148	468.727	1.197.141	607.045	713.455	181.254	5.331.194	8.820.126

Q: STATISTIK AUSTRIA. - 1) Jemen, Bahrein, Irak, Jordanien, Katar, Kuwait, Libanon, Oman, Syrien. - 2) inkl. Hong Kong, Macao. - 3) Belarus, Moldawien, Armenien, Aserbaidschan, Kasachstan, Kirgisistan, Tadschikistan, Turkmenistan, Usbekistan. - 4) Bosnien-Herzegowina, Nordmazedonien, Serbien, Montenegro und Kosovo. - 5) Indonesien, Malaysia, Singapur, Nordkorea, Thailand, Brunei, Kambodscha, Laos, Philippinen, Vietnam. - 6) inkl. Argentinien, Mexiko.

Tourismus in den Landeshauptstädten im Kalenderjahr 2019										
Ankünfte / Übernachtungen und Veränderungen zum Vorjahr nach Herkunftsländern										
Urban tourism in the year 2019										
Arrivals and nights spent by countries of origin										
Herkunftsländer Unterkunftsarten Countries of origin Kind of accommodation	Landeshauptstädte / Capitals of the Austrian Länder									Gesamt
	Eisenstadt	Klagenfurt	Sankt Pölten	Linz	Salzburg	Graz	Innsbruck	Bregenz	Wien	

Ankünfte / Arrivals
Veränderung zum Kalenderjahr 2018 in % / Changes compared to 2018 in %

Insgesamt	4,7	2,9	13,8	6,4	4,9	10,6	1,1	-1,1	5,1	5,0
Österreich gesamt	7,9	2,9	16,4	5,0	3,0	13,9	1,5	-6,4	0,1	2,7
Burgenland	19,0	10,7	0,9	1,2	1,0	17,3	-33,1	-62,4	2,7	-4,1
Kärnten	4,0	1,0	13,3	2,0	5,1	12,8	2,0	12,8	-1,2	1,5
Niederösterreich	0,9	7,0	6,9	6,4	1,1	14,8	0,6	6,3	-0,9	2,8
Oberösterreich	7,2	7,7	-2,2	6,1	8,9	18,5	-2,4	-1,0	0,9	3,6
Salzburg	31,0	9,1	9,2	2,2	2,0	12,4	-10,9	12,3	0,0	1,3
Steiermark	9,9	2,2	-2,8	-1,7	3,7	18,5	-8,2	17,1	-1,1	1,5
Tirol	39,3	5,3	11,6	-1,6	4,1	11,8	-0,5	-8,0	-0,1	1,0
Vorarlberg	-24,2	6,8	23,5	-5,8	-5,5	12,5	-1,3	11,4	2,1	1,3
Wien	-1,8	-3,9	40,9	11,0	3,1	10,0	20,3	-16,2	1,7	7,9
Ausland	-0,8	2,8	9,4	7,9	5,5	7,5	1,0	1,2	6,5	5,8
Deutschland gesamt	8,4	1,8	-5,8	3,8	3,0	-2,8	5,2	3,2	4,9	3,9
arabische Länder in Asien ¹⁾	100,0	-32,6	-82,4	-34,3	7,0	-20,4	-37,2	26,3	-14,7	-14,5
Australien	-9,4	-17,9	-21,1	-0,8	9,5	3,7	-2,3	-	-1,6	0,9
Belgien	43,8	-13,1	-11,9	5,1	14,7	15,7	-13,4	-1,5	-7,0	-3,7
Brasilien	-83,3	48,6	61,1	3,4	12,1	6,4	6,2	-14,9	-2,8	-0,1
Bulgarien	54,5	-23,8	40,8	10,3	-29,3	75,3	-11,8	-14,7	8,9	5,3
China ²⁾	-0,7	10,7	47,6	25,5	10,0	22,8	-5,2	-28,3	3,6	5,2
Dänemark	56,7	11,4	96,8	7,1	18,8	12,4	-9,2	-11,5	19,8	13,6
Estland	566,7	12,5	-17,6	32,6	15,5	25,1	-2,1	-28,8	-5,1	-1,2
Finnland	75,0	6,8	-18,2	11,8	-3,7	-0,6	4,3	14,0	-4,2	-2,8
Frankreich (einschl. Monaco)	5,0	-13,8	18,3	16,0	8,7	-0,8	2,9	11,5	11,3	10,1
Griechenland	-20,0	-23,0	36,1	-5,9	31,1	42,1	38,1	50,9	24,9	25,5
übrige Gus (inkl. Georgien) ³⁾	-44,8	-0,8	6,7	-47,3	14,8	31,4	19,9	54,5	12,7	12,2
Irland (Republik)	2.200,0	-17,4	83,3	54,4	-18,5	-26,0	-9,0	15,6	21,4	12,2
Island	33,3	-14,8	100,0	-35,1	28,7	10,1	30,5	-30,5	60,8	44,5
Israel	-6,8	8,3	210,9	15,6	24,6	28,5	22,7	-11,3	38,9	36,6
Italien	-38,6	-1,0	13,9	-3,5	6,0	6,4	-6,6	-4,6	10,5	5,9
Japan	-52,0	4,8	-31,3	-20,5	26,1	-3,3	19,0	-28,2	18,8	18,3
restl. Südosteuropa ⁴⁾	36,3	32,9	-38,9	18,2	-4,2	4,3	14,5	-31,1	-2,6	-1,5
Kanada	-3,7	33,9	85,4	14,5	0,9	26,3	24,5	28,0	12,5	11,7
Kroatien	14,2	8,2	-7,9	9,7	7,1	10,0	14,3	-40,1	4,8	5,8
Lettland	38,5	-25,5	-28,6	36,1	-5,7	31,4	2,1	55,6	18,3	13,4
Litauen	-25,0	0,5	-20,0	5,9	28,8	47,3	5,9	-14,4	15,9	16,8
Luxemburg	-7,7	23,9	58,7	-32,2	5,8	4,1	10,1	5,7	4,5	4,6
Malta	-87,5	-12,8	33,3	-27,5	-3,7	33,9	-27,5	540,0	1,0	-0,9
Neuseeland	-	-4,5	36,0	16,2	31,2	43,9	-0,5	-20,6	11,2	13,9
Niederlande	3,4	-8,2	22,3	10,5	19,5	12,5	1,9	0,3	4,0	6,2
Norwegen	-8,3	82,9	18,9	-21,8	9,3	2,0	38,7	12,8	10,4	13,0
Polen	-16,0	16,8	34,4	11,6	13,7	39,4	18,1	4,3	7,1	10,5
Portugal	-64,7	-11,4	105,2	24,5	15,9	0,4	10,5	-5,4	22,7	20,8
Rumänien	21,7	-0,1	35,9	-0,7	2,5	19,2	10,1	21,8	10,7	9,8
Russland	40,0	-14,7	56,6	12,8	11,7	10,2	5,5	-14,7	4,5	5,2
Saudi-Arabien	50,0	14,3	650,0	-5,6	-8,4	21,4	21,4	-36,0	11,8	9,0
Schweden	-45,1	11,0	13,7	19,1	4,2	12,0	12,0	-6,0	13,2	11,4
Schweiz und Liechtenstein	-18,2	9,9	9,1	0,7	12,5	12,1	4,4	-1,7	3,5	4,7
Slowakei	-42,3	16,9	20,3	11,0	18,0	9,4	-8,6	32,1	-1,7	2,4
Slowenien	-7,8	-0,3	-14,4	23,6	11,2	7,0	-4,9	-11,6	-3,5	-0,5
Spanien	-29,4	-27,2	32,0	19,5	-1,5	6,2	-14,2	-5,2	21,2	14,4
Südafrika	820,0	-74,9	400,0	50,0	3,4	1,5	59,3	-47,4	-10,4	-1,4
Indien	-60,0	-40,7	-68,8	-9,5	-7,3	3,9	-5,0	-7,6	2,9	-1,3
Südkorea	73,3	26,0	15,4	49,9	26,9	-9,2	3,1	62,2	-5,1	4,1
Südostasien ⁵⁾	215,4	125,7	-	4,7	9,9	2,7	11,5	56,5	9,7	10,1
Taiwan	31,1	-49,1	507,8	8,2	-12,7	-4,0	7,1	-17,4	0,2	-3,7
Tschechien	-22,7	10,8	31,2	18,5	7,7	24,1	-8,2	0,1	3,9	5,6
Türkei	-50,0	13,7	-6,7	-11,5	5,2	26,3	4,9	-24,6	-3,6	-2,2
Ukraine	-41,0	-8,3	71,4	12,6	35,9	35,0	17,5	-7,2	54,4	50,4
Ungarn	10,9	4,1	31,4	7,2	2,4	15,5	4,4	-12,9	4,2	4,9
USA	-29,3	63,2	25,7	6,6	4,0	13,9	4,2	20,4	6,9	6,3
Ver. Arab. Emirate	-20,0	-45,7	-	5,8	12,4	5,3	1,4	40,7	-9,7	-6,3
Vereinigtes Königreich	-13,2	2,2	25,2	2,8	-6,2	-13,1	-5,8	-3,5	-2,7	-3,6
Zypern	1.000,0	161,1	350,0	11,7	35,3	2,0	31,4	-50,0	52,0	49,3
übriges Afrika	190,0	-17,1	-28,6	-13,3	30,8	-28,4	5,3	-7,8	-3,1	-1,7
übriges Asien	-	41,6	-	-29,0	15,8	-4,3	44,4	-31,7	-0,7	2,5
Zentral u. Südamerika ⁶⁾	15,0	20,7	-60,0	-14,7	-13,2	29,1	-14,7	56,6	-7,1	-8,3
übriges Ausland	60,0	-9,5	57,4	288,0	-1,0	86,6	68,9	15,6	3,6	11,5
EU-28 Insgesamt	6,0	2,2	12,3	5,2	3,4	9,5	0,5	-0,9	4,7	4,4

Q: STATISTIK AUSTRIA. - 1) Jemen, Bahrein, Irak, Jordanien, Katar, Kuwait, Libanon, Oman, Syrien. - 2) inkl. Hong Kong, Macao.- 3) Belarus, Moldawien, Armenien, Aserbaidschan, Kasachstan, Kirgisistan, Tadschikistan, Turkmenistan, Usbekistan. - 4) Bosnien-Herzegowina, Nordmazedonien, Serbien, Montenegro und Kosovo. - 5) Indonesien, Malaysia, Singapur, Nordkorea, Thailand, Brunei, Kambodscha, Laos, Philippinen, Vietnam. - 6) Inkl. Argentinien, Mexiko.

Tourismus in den Landeshauptstädten im Kalenderjahr 2019										
Ankünfte / Übernachtungen und Veränderungen zum Vorjahr nach Herkunftsländern										
Urban tourism in the year 2019										
Arrivals and nights spent by countries of origin										
Herkunftsländer Unterkunftsarten Countries of origin Kind of accommodation	Landeshauptstädte / Capitals of the Austrian Länder									Gesamt
	Eisenstadt	Klagenfurt	Sankt Pölten	Linz	Salzburg	Graz	Innsbruck	Bregenz	Wien	

Übernachtungen / Nights spent absolut / total										
Insgesamt	62.879	436.152	188.027	934.944	3.308.801	1.250.513	1.787.922	404.993	17.604.573	25.978.804
Österreich gesamt	36.037	213.442	126.098	462.113	745.233	596.485	453.037	125.007	3.045.531	5.802.983
Burgenland	5.503	6.448	2.016	17.627	46.200	24.155	40.196	2.954	184.722	329.821
Kärnten	4.042	18.198	5.313	27.109	53.086	51.889	17.576	4.368	340.554	522.135
Niederösterreich	4.398	37.981	36.319	55.358	111.250	85.659	47.139	15.585	316.330	710.019
Oberösterreich	4.658	24.677	9.520	104.502	81.938	70.638	38.164	12.895	529.789	876.781
Salzburg	3.123	15.380	4.706	47.398	64.446	40.087	22.958	8.882	379.842	586.822
Steiermark	6.008	40.296	10.777	44.992	79.942	102.571	26.875	9.473	520.092	841.026
Tirol	1.843	12.759	5.081	30.375	58.672	33.675	47.910	16.760	375.806	582.881
Vorarlberg	801	4.694	2.312	13.900	36.044	18.150	27.111	19.183	211.952	334.147
Wien	5.661	53.009	50.054	120.852	213.655	169.661	185.108	34.907	186.444	1.019.351
Ausland	26.842	222.710	61.929	472.831	2.563.568	654.028	1.334.885	279.986	14.559.042	20.175.821
Deutschland gesamt	10.689	91.195	29.971	180.303	643.105	231.620	360.759	163.926	3.360.122	5.071.690
arabische Länder in Asien ¹⁾	8	542	12	949	15.575	1.553	7.016	147	127.377	153.179
Australien	49	660	87	4.423	56.019	4.530	24.693	919	162.705	254.085
Belgien	158	1.889	481	6.941	22.947	6.879	15.991	2.353	150.166	207.805
Brasilien	5	168	143	1.792	15.105	1.992	12.867	333	128.754	161.159
Bulgarien	68	630	240	1.581	5.958	3.352	3.762	320	94.593	110.504
China ²⁾	1.137	3.668	84	30.924	143.061	22.643	59.559	1.925	523.633	786.634
Dänemark	222	1.794	212	2.931	14.779	4.309	12.167	1.753	91.952	129.759
Estland	65	259	30	639	2.252	954	775	83	22.506	27.563
Finnland	83	830	88	2.691	12.347	5.670	10.651	2.043	98.722	133.125
Frankreich (einschl. Monaco)	219	2.995	1.011	13.038	48.571	13.012	31.111	6.885	511.443	628.285
Griechenland	11	992	81	1.102	8.064	2.764	5.272	534	159.604	178.424
übrige Gus (inkl. Georgien) ³⁾	63	452	49	1.148	6.130	1.343	2.941	50	94.149	106.325
Irland (Republik)	39	552	38	2.115	12.035	1.863	3.929	542	93.058	114.171
Island	4	52	6	268	3.112	374	1.249	306	15.138	20.509
Israel	53	1.523	312	2.505	17.296	2.797	7.782	389	298.650	331.307
Italien	673	28.620	1.681	23.994	117.442	38.623	123.442	7.649	836.572	1.178.696
Japan	225	562	176	7.459	63.045	9.963	16.691	742	338.852	437.715
restl. Südosteuropa ⁴⁾	324	2.626	68	4.007	8.798	10.225	2.976	342	152.967	182.333
Kanada	279	784	156	3.722	32.340	5.365	14.599	1.353	173.629	232.227
Kroatien	529	3.141	353	2.867	8.822	10.632	2.812	326	79.699	109.181
Lettland	29	500	40	443	1.879	1.065	1.130	78	19.906	25.070
Litauen	9	353	89	464	1.925	1.025	1.212	153	21.805	27.035
Luxemburg	18	260	147	642	3.917	1.051	6.455	1.208	32.391	46.089
Malta	1	89	32	425	2.341	600	894	129	24.323	28.834
Neuseeland	-	102	185	1.519	7.284	797	3.061	136	25.184	38.268
Niederlande	473	8.080	1.849	13.446	50.795	19.255	41.580	11.570	298.009	445.057
Norwegen	247	871	155	1.864	8.918	3.001	14.008	2.551	74.533	106.148
Polen	856	5.833	3.210	11.767	20.109	23.776	19.458	2.845	261.139	348.993
Portugal	16	229	206	1.176	7.613	1.616	4.361	336	92.245	107.798
Rumänien	662	2.631	1.293	9.216	28.170	9.973	11.040	639	366.604	430.228
Russland	259	2.018	1.053	6.912	34.176	8.521	22.609	1.317	464.194	541.059
Saudi-Arabien	6	61	21	860	13.912	714	8.605	71	91.973	116.223
Schweden	159	951	209	3.828	19.996	7.971	14.750	2.798	130.937	181.599
Schweiz und Liechtenstein	1.175	9.749	3.046	17.144	89.543	27.161	80.789	34.688	458.217	721.512
Slowakei	308	3.425	1.364	5.364	13.291	6.214	4.536	956	67.790	103.248
Slowenien	223	5.536	746	3.709	9.192	5.793	3.533	547	65.061	94.340
Spanien	120	1.790	336	7.977	48.697	8.724	40.658	1.782	650.024	760.108
Südafrika	49	153	11	708	4.929	1.100	3.581	107	22.151	32.789
Indien	10	503	46	4.132	43.191	6.386	40.988	264	135.633	231.153
Südkorea	36	434	23	3.107	98.056	6.509	8.892	461	229.027	346.545
Südostasien ⁵⁾	64	1.498	8	5.014	70.257	3.596	24.422	421	192.562	297.842
Taiwan	104	402	831	1.521	53.282	1.829	3.634	1.050	142.263	204.916
Tschechien	327	6.079	2.683	13.611	38.636	13.195	13.115	2.397	192.345	282.388
Türkei	27	367	210	1.601	11.764	4.764	2.260	3.470	124.918	149.381
Ukraine	55	1.144	558	2.816	12.015	5.177	7.921	570	277.692	307.948
Ungarn	4.243	8.021	3.113	9.907	30.420	18.505	12.752	1.484	186.527	274.972
USA	1.365	5.463	631	17.246	285.333	29.102	109.856	4.956	1.032.233	1.486.185
Ver. Arab. Emirate	6	32	11	1.840	17.488	1.118	9.251	403	105.313	135.462
Vereinigtes Königreich	800	4.746	1.395	14.565	124.516	23.074	70.879	5.366	736.342	981.683
Zypern	129	155	27	136	2.871	617	606	17	52.262	56.820
übriges Afrika	35	347	12	1.578	5.872	1.273	3.242	180	91.344	103.883
übriges Asien	22	282	4	1.245	19.045	2.243	3.071	869	91.061	117.842
Zentral u. Südamerika ⁶⁾	93	1.062	8	2.451	25.837	4.774	19.052	930	191.876	246.083
übriges Ausland	13	5.610	3.098	9.198	101.495	23.046	1.640	2.317	97.227	243.644
EU-28 Insgesamt	57.166	395.017	177.023	796.991	2.045.923	1.058.617	1.270.667	343.726	11.741.318	17.886.448

Q: STATISTIK AUSTRIA. - 1) Jemen, Bahrain, Irak, Jordanien, Katar, Kuwait, Libanon, Oman, Syrien. - 2) inkl. Hong Kong, Macao.- 3) Belarus, Moldawien, Armenien, Aserbaidschan, Kasachstan, Kirgisistan, Tadschikistan, Turkmenistan, Usbekistan. - 4) Bosnien-Herzegowina, Nordmazedonien, Serbien, Montenegro und Kosovo. - 5) Indonesien, Malaysia, Singapur, Nordkorea, Thailand, Brunei, Kambodscha, Laos, Philippinen, Vietnam. - 6) inkl. Argentinien, Mexiko.

Tourismus in den Landeshauptstädten im Kalenderjahr 2019										
Ankünfte / Übernachtungen und Veränderungen zum Vorjahr nach Herkunftsländern										
Urban tourism in the year 2019										
Arrivals and nights spent by countries of origin										
Herkunftsländer Unterkunftsarten Countries of origin Kind of accommodation	Landeshauptstädte / Capitals of the Austrian Länder									Gesamt
	Eisenstadt	Klagenfurt	Sankt Pölten	Linz	Salzburg	Graz	Innsbruck	Bregenz	Wien	

Übernachtungen / Nights spent										
Veränderung zum Kalenderjahr 2018 in % / Changes compared to 2018 in %										
Insgesamt	12,4	2,1	7,9	13,7	5,3	10,7	2,6	4,9	6,8	6,6
Österreich gesamt	13,3	1,1	11,8	13,2	2,4	17,9	2,4	-2,9	1,6	4,3
Burgenland	17,8	8,1	-2,5	12,3	1,9	17,9	-28,3	-57,1	4,3	-1,4
Kärnten	40,7	13,5	13,7	15,1	3,2	17,6	2,1	20,9	0,5	4,0
Niederösterreich	-5,1	3,7	2,4	8,3	0,6	20,1	5,7	14,9	3,1	5,3
Oberösterreich	15,6	3,5	-9,0	15,3	7,6	21,4	-1,8	-7,7	2,1	5,0
Salzburg	64,6	14,7	8,7	38,6	0,6	12,9	-14,2	11,7	2,4	5,0
Steiermark	17,7	-6,4	2,7	4,0	3,2	19,0	-11,2	15,2	-0,4	1,8
Tirol	50,4	4,5	3,6	7,8	5,3	18,1	1,5	-0,7	2,3	3,6
Vorarlberg	-7,7	5,2	10,5	-6,6	-6,1	17,1	-1,0	31,8	3,9	3,7
Wien	-13,1	-4,4	30,5	13,4	2,3	16,2	20,3	-18,9	-2,3	7,4
Ausland	11,3	3,0	0,8	14,1	6,2	4,9	2,6	8,8	8,0	7,3
Deutschland gesamt	10,9	1,6	-11,9	5,7	2,4	-0,6	6,5	7,7	6,4	5,3
arabische Länder in Asien ¹⁾	-11,1	-25,4	-40,0	-19,5	9,8	-14,1	-29,2	-10,4	-11,9	-11,3
Australien	-71,5	-9,0	-32,0	44,3	9,7	-5,2	-1,0	14,2	1,0	3,0
Belgien	22,5	14,6	-5,3	17,3	13,9	21,7	-21,3	4,1	-3,2	-1,9
Brasilien	-37,5	78,7	20,2	19,8	8,3	-3,4	7,8	-2,6	-2,9	-0,9
Bulgarien	44,7	-75,6	32,6	38,7	-20,3	56,0	-12,8	-47,5	10,8	6,4
China ²⁾	28,6	0,6	-	33,0	10,3	1,1	-4,3	-19,5	3,3	4,6
Dänemark	382,6	-8,8	118,6	42,6	22,7	12,7	-22,5	-8,6	25,3	17,2
Estland	828,6	-42,3	-33,3	31,2	17,1	36,9	-6,6	-31,4	2,1	3,6
Finnland	137,1	55,7	-44,7	27,3	-1,0	7,2	8,6	56,7	-4,2	-1,2
Frankreich (einschl. Monaco)	5,3	-4,2	18,2	18,7	10,9	-6,4	2,2	21,9	10,0	9,5
Griechenland	-21,4	-3,8	42,1	12,7	29,0	37,4	38,8	3,7	33,0	32,5
übrige Gus (inkl. Georgien) ³⁾	-52,6	-7,9	32,4	7,2	35,6	24,6	33,1	35,1	16,2	17,4
Irland (Republik)	1.850,0	-23,0	-30,9	111,5	-13,5	-17,1	-20,1	61,3	28,7	19,6
Island	-	48,6	200,0	-18,5	36,0	-0,5	73,7	-43,9	59,2	48,5
Israel	-28,4	40,5	131,1	21,3	28,8	24,6	19,3	-24,2	44,4	42,2
Italien	-36,9	0,9	-10,2	-2,2	6,3	4,5	-6,6	3,6	12,6	8,5
Japan	-31,6	1,8	-44,5	-7,9	26,2	-6,3	2,6	-29,9	15,3	14,9
restl. Südosteuropa ⁴⁾	17,4	48,4	-43,3	36,7	-4,5	16,5	26,4	-48,4	-2,7	-0,5
Kanada	-3,1	65,1	108,0	48,2	8,7	21,6	25,6	86,9	11,5	13,0
Kroatien	18,9	4,8	-12,6	7,5	5,1	14,5	11,5	-31,9	5,4	6,2
Lettland	93,3	-32,8	-13,0	69,1	-5,7	21,3	6,2	16,4	21,8	17,1
Litauen	-50,0	13,9	12,7	24,1	31,3	20,6	-5,8	-27,5	14,6	14,4
Luxemburg	-25,0	-6,8	101,4	-28,3	-1,8	18,2	12,9	9,5	11,7	9,8
Malta	-90,0	-44,4	33,3	-16,0	-4,1	92,9	-28,0	1.072,7	0,2	-0,5
Neuseeland	-	-15,0	537,9	38,0	31,8	42,6	-4,5	-37,9	13,5	16,1
Niederlande	22,5	-2,3	16,5	17,9	22,4	19,1	8,7	5,6	4,6	7,7
Norwegen	37,2	57,8	53,5	-13,7	17,2	-9,9	59,0	68,1	15,2	19,3
Polen	75,1	18,7	-4,4	38,6	16,7	22,4	16,3	76,5	9,0	11,9
Portugal	-57,9	-25,9	66,1	14,8	21,4	-11,1	14,5	26,3	26,7	24,7
Rumänien	26,1	12,4	21,2	-0,6	11,4	1,3	9,2	-1,7	13,9	12,9
Russland	89,1	-14,2	174,2	56,5	10,5	0,8	-2,5	3,9	2,3	3,1
Saudi-Arabien	50,0	-4,7	133,3	-27,4	-9,5	49,4	31,4	-48,2	8,6	7,1
Schweden	-62,8	7,8	3,5	23,4	4,4	25,2	17,2	24,7	15,8	14,9
Schweiz und Liechtenstein	-15,3	8,0	4,4	0,5	12,8	5,2	3,6	4,6	3,9	4,9
Slowakei	-38,8	21,5	15,9	22,3	18,5	13,1	-16,0	50,1	4,0	6,7
Slowenien	-27,1	-0,8	0,7	27,4	5,5	4,2	-16,1	18,4	-11,0	-7,1
Spanien	-12,4	-35,6	14,7	33,4	-3,2	3,7	-10,1	5,9	25,1	19,8
Südafrika	-	-70,6	175,0	45,4	-1,8	-15,6	39,7	-60,2	-7,2	-3,8
Indien	-23,1	-50,5	-74,2	5,8	-2,4	-4,2	1,1	9,1	-1,2	-1,2
Südkorea	33,3	145,2	-4,2	86,8	26,2	11,3	7,6	61,2	1,8	8,7
Südostasien ⁵⁾	88,2	85,4	-	63,1	9,7	-4,7	15,8	21,7	10,2	11,2
Taiwan	35,1	-7,8	425,9	14,6	-7,5	-9,7	23,5	-17,7	0,8	-1,0
Tschechien	3,2	9,8	27,0	26,6	12,9	22,3	-6,2	11,1	6,0	8,1
Türkei	-46,0	-17,5	17,3	-	3,7	17,9	-17,1	44,2	-1,6	-0,3
Ukraine	-20,3	-12,9	97,9	33,0	36,8	45,1	30,5	29,3	59,2	56,3
Ungarn	116,9	11,7	-3,0	7,2	4,7	12,4	-1,0	-28,6	3,0	4,5
USA	-34,7	51,1	1,0	25,0	5,1	1,3	5,0	49,1	7,5	7,0
Ver. Arab. Emirate	-33,3	-54,3	-	25,9	20,5	71,7	10,8	99,5	-8,7	-3,6
Vereinigtes Königreich	-8,2	-1,5	10,9	17,3	-6,6	-21,4	0,1	10,0	-2,9	-3,4
Zypern	2.050,0	106,7	800,0	33,3	51,5	13,8	7,3	-32,0	60,0	58,4
übriges Afrika	29,6	-25,4	-50,0	-9,1	29,3	-48,9	5,9	5,9	0,1	0,1
übriges Asien	-	-7,8	-	-19,3	18,6	-10,2	35,6	11,4	-1,4	1,8
Zentral u. Südamerika ⁶⁾	-	63,6	-50,0	8,5	-11,3	8,3	-8,7	116,8	-6,5	-6,5
übriges Ausland	-7,1	24,3	64,2	134,0	2,9	93,3	53,0	30,4	-0,4	10,0
EU-28 Insgesamt	15,5	1,0	6,4	12,0	3,3	11,0	1,7	4,0	6,7	6,2

Q: STATISTIK AUSTRIA. - 1) Jemen, Bahrein, Irak, Jordanien, Katar, Kuwait, Libanon, Oman, Syrien. - 2) inkl. Hong Kong, Macao.- 3) Belarus, Moldawien, Armenien, Aserbaidschan, Kasachstan, Kirgisistan, Tadschikistan, Turkmenistan, Usbekistan. - 4) Bosnien-Herzegowina, Nordmazedonien, Serbien, Montenegro und Kosovo. - 5) Indonesien, Malaysia, Singapur, Nordkorea, Thailand, Brunei, Kambodscha, Laos, Philippinen, Vietnam. - 6) inkl. Argentinien, Mexiko.

1 Kurorte mit ortsgebundenem Heilvorkommen	Kurtourismus 2019, Übernachtungen nach Bundesländern Health tourism 2019, Nights spent by Austrian Länder						
	Insgesamt		Inländische Gäste		Ausländische Gäste		durchschnittliche Aufenthaltsdauer in Nächten
	absolut	Veränderung zu 2018 in %	absolut	Veränderung zu 2018 in %	absolut	Veränderung zu 2018 in %	

Burgenland

1	10611 Bad Sauerbrunn	119.861	3,5	118.378	3,7	1.483	-11,1	8,4
	10901 Bad Tatzmannsdorf	500.456	-2,4	468.954	-2,6	31.502	0,5	4,7
	ZUSAMMEN	620.317	-1,3	587.332	-1,4	32.985	-0,1	5,1
2	10414 Stegersbach	250.675	8,8	225.191	11,0	25.484	-7,2	2,5
	10716 Pamhagen	85.282	-2,1	16.806	-25,3	68.476	6,0	4,6
	10810 Lutzmannsburg	260.076	5,3	237.690	4,5	22.386	15,2	2,3
	ZUSAMMEN	596.033	5,6	479.687	5,9	116.346	4,3	2,6
3	-----	-	-	-	-	-	-	-
	1-3 ZUSAMMEN	1.216.350	1,9	1.067.019	1,8	149.331	3,3	3,5
4	10712 Mönchhof	15.952	176,1	12.709	296,3	3.243	26,1	5,3
	ZUSAMMEN	15.952	176,1	12.709	296,3	3.243	26,1	5,3
	Übrige Gemeinden	1.911.765	3,3	1.357.113	1,7	554.652	7,2	2,5
	Insgesamt	3.144.067	3,1	2.436.841	2,1	707.226	6,4	2,8

Kärnten

1	20201 Villach (Warmbad)	980.296	10,1	378.545	21,5	601.751	4,0	3,1
	20501 Althofen	245.895	0,4	242.468	-0,1	3.427	47,3	17,2
	20601 Bad Kleinkirchheim	738.876	-2,5	217.354	-0,8	521.522	-3,2	4,6
	20705 Bad Bleiberg	143.400	7,7	131.024	12,6	12.376	-26,4	7,4
	20804 Eisenkappel-Vellach	84.172	-1,3	76.640	-2,1	7.532	7,8	8,9
	ZUSAMMEN	2.192.639	3,8	1.046.031	8,1	1.146.608	0,3	4,2
2	20321 St.Lorenzen/Lesachtal	115.370	-2,2	47.174	0,1	68.196	-3,8	3,7
	20638 Trebesing	44.183	-4,1	14.211	3,6	29.972	-7,3	5,4
	20901 Bad St. Leonhard	93.936	0,6	66.077	-3,5	27.859	11,9	4,9
	20923 Weissenbach/Wolfsberg	151.683	13,1	74.257	11,5	77.426	14,6	3,8
	ZUSAMMEN	405.172	3,5	201.719	3,0	203.453	4,0	4,1
3	20307 Kötschach-Mauthen	115.780	-5,8	22.468	2,9	93.312	-7,7	3,6
	20424 Pörtlach	304.626	-3,7	158.521	-2,1	146.105	-5,4	3,6
	20604 Dellach	55.506	0,4	3.046	13,2	52.460	-0,2	6,8
	20618 Mallnitz	122.110	-4,9	14.650	-8,2	107.460	-4,5	4,8
	20620 Millstatt	309.440	0,1	81.863	-1,6	227.577	0,8	4,3
	20627 Obervellach	70.223	10,3	12.992	30,3	57.231	6,6	4,1
	20634 Seeboden	326.018	3,8	109.710	6,1	216.308	2,7	4,0
	20639 Weissensee	454.826	1,2	170.737	4,8	284.089	-0,9	5,5
	20712 Fresach	9.218	6,4	1.502	15,8	7.716	4,7	5,2
	20725 Velden	517.275	-0,7	261.327	-0,5	255.948	-0,9	3,1
	ZUSAMMEN	2.285.022	-0,2	836.816	1,3	1.448.206	-1,0	4,0
	1-3 ZUSAMMEN	4.882.833	1,9	2.084.566	4,8	2.798.267	-0,1	4,1
4	20302 Dellach/Obergailtal	37.599	18,6	13.219	22,1	24.380	16,8	4,3
	20306 Kirchbach	61.395	-4,4	7.837	-11,7	53.558	-3,3	5,1
	20320 Gitschtal	143.619	3,6	70.702	5,7	72.917	1,7	6,3
	20505 Friesach	15.032	-9,6	9.395	-16,9	5.637	5,8	2,1
	ZUSAMMEN	257.645	2,6	101.153	3,3	156.492	2,1	5,1
	Übrige Gemeinden	8.219.071	-0,8	3.090.109	-1,1	5.128.962	-0,7	4,1
	Insgesamt	13.359.549	0,2	5.275.828	1,2	8.083.721	-0,4	4,1

Q: STATISTIK AUSTRIA

1 Kurorte mit ortsgebundenem Heilvorkommen	Kurtourismus 2019, Übernachtungen nach Bundesländern Health tourism 2019, Nights spent by Austrian Länder						
	Insgesamt		Inländische Gäste		Ausländische Gäste		durchschnittliche Aufenthaltsdauer in Nächten
	absolut	Veränderung zu 2018 in %	absolut	Veränderung zu 2018 in %	absolut	Veränderung zu 2018 in %	
Niederösterreich							
1 30603 Bad Vöslau	125.805	-0,6	115.113	-1,0	10.692	4,1	6,7
30604 Baden	444.179	0,5	352.601	0,1	91.578	2,2	5,0
30702 Bad Deutsch-Altenburg	61.026	-0,6	58.413	-0,6	2.613	-1,0	9,7
30805 Bad Pirawarth	110.577	-0,4	108.596	-0,5	1.981	6,4	17,5
30910 Bad Grosspertholz	35.838	20,1	35.391	21,3	447	-33,3	7,0
30913 Harbach	233.919	-2,9	232.241	-2,9	1.678	-1,3	12,6
32302 Bad Schönau	237.964	12,7	236.268	13,5	1.696	-43,9	11,0
ZUSAMMEN	1.249.308	2,2	1.138.623	2,3	110.685	0,8	7,5
2 31406 Kleinzell	36.547	-10,6	35.678	-11,9	869	120,6	10,5
ZUSAMMEN	36.547	-10,6	35.678	-11,9	869	120,6	10,5
3 31815 Mönichkirchen	17.022	-2,0	12.352	-0,8	4.670	-5,1	2,6
31826 Puchberg a.Schneeberg	79.971	7,4	70.460	5,9	9.511	19,4	3,0
31829 Reichenau a. d. Rax	136.873	-0,6	121.744	-1,7	15.129	9,2	3,0
31838 Semmering	48.006	12,6	24.301	16,6	23.705	8,8	2,5
ZUSAMMEN	281.872	3,5	228.857	2,3	53.015	9,3	2,9
1-3 ZUSAMMEN	1.567.727	2,1	1.403.158	1,9	164.569	3,7	5,9
4 31106 Gars/Kamp	65.346	-1,3	62.066	-0,7	3.280	-11,6	4,5
31343 Senftenberg	16.613	11,1	10.258	12,7	6.355	8,5	2,3
32008 Purgstall/Erlauf	23.952	12,5	16.579	11,4	7.373	15,0	2,7
ZUSAMMEN	105.911	3,4	88.903	2,8	17.008	6,5	3,5
Übrige Gemeinden	6.004.818	3,9	3.440.190	2,9	2.564.628	5,2	2,1
Insgesamt	7.678.456	3,5	4.932.251	2,6	2.746.205	5,1	2,4
Oberösterreich							
1 40627 Bad Zell	84.963	0,1	81.428	-0,9	3.535	32,2	5,9
40702 Bad Goisern	259.052	0,1	150.491	-5,2	108.561	8,4	3,4
40703 Bad Ischl	406.647	6,4	323.496	4,5	83.151	14,7	3,8
40802 Bad Schallerbach	394.033	-1,7	361.995	-2,2	32.038	4,0	4,0
41503 Bad Hall	239.374	1,6	222.485	1,9	16.889	-1,6	7,9
41603 Bad Leonfelden	141.409	35,4	129.450	43,1	11.959	-14,1	3,3
41803 Bad Wimsbach-Neydharting	57.540	3,6	53.573	3,8	3.967	0,7	9,7
ZUSAMMEN	1.583.018	4,0	1.322.918	3,3	260.100	7,9	4,2
2 40508 Prambachkirchen	110	-84,0	24	-86,0	86	-83,4	3,1
40711 Laakirchen/Bad Gmös	12.271	124,2	3.989	24,3	8.282	265,8	4,1
ZUSAMMEN	12.381	100,9	4.013	18,7	8.368	200,9	4,1
3 40402 Aspach	81.497	3,0	75.955	3,0	5.542	2,5	8,6
40705 Gmunden	90.328	-4,2	50.396	-8,9	39.932	2,5	2,2
40717 St. Wolfgang	425.453	2,2	145.917	7,1	279.536	-0,2	2,5
40805 Gallsbach	21.512	-11,5	8.832	-10,8	12.680	-11,9	2,5
40923 Windischgarsten	76.408	7,1	40.676	1,5	35.732	14,2	3,1
41522 Weyer	61.747	9,6	58.281	9,8	3.466	6,8	6,7
41750 Wolfsegg	6.368	-0,3	4.710	3,2	1.658	-9,0	4,5
ZUSAMMEN	763.313	2,0	384.767	3,2	378.546	0,9	2,9
1-3 ZUSAMMEN	2.358.712	3,6	1.711.698	3,3	647.014	4,5	3,7
4 41108 Bad Kreuzen	60.615	2,8	51.214	3,5	9.401	-0,8	2,2
41422 Schärding	73.498	8,0	43.563	1,7	29.935	18,7	2,6
41606 Feldkirchen/Donau	33.264	-4,2	20.830	-4,7	12.434	-3,5	3,0
41734 St.Georgen/Attergau	130.487	-1,9	100.187	8,3	30.300	-25,1	4,9
ZUSAMMEN	297.864	1,1	215.794	4,4	82.070	-6,8	3,2
Übrige Gemeinden	5.887.177	5,2	2.801.799	3,1	3.085.378	7,2	2,3
Insgesamt	8.543.753	4,6	4.729.291	3,2	3.814.462	6,4	2,6

Q: STATISTIK AUSTRIA

1 Kurorte mit ortsgebundenem Heilvorkommen	Kurtourismus 2019, Übernachtungen nach Bundesländern Health tourism 2019, Nights spent by Austrian Länder						
	Insgesamt		Inländische Gäste		Ausländische Gäste		durchschnittliche Aufenthaltsdauer in Nächten
	absolut	Veränderung zu 2018 in %	absolut	Veränderung zu 2018 in %	absolut	Veränderung zu 2018 in %	
Salzburg							
1 50205 Hallein	94.923	7,5	54.137	-0,5	40.786	20,4	2,7
50402 Bad Hofgastein	1.168.464	2,0	539.197	3,6	629.267	0,6	5,2
50403 Badgastein	1.118.159	-1,3	332.251	1,4	785.908	-2,4	5,7
ZUSAMMEN	2.381.546	0,6	925.585	2,6	1.455.961	-0,6	5,2
2 50213 Bad Vigaun	196.471	7,0	183.162	7,0	13.309	6,0	10,1
50322 St.Felix,Lamprechtshausen	5.639	44,1	2.120	50,9	3.519	40,3	2,5
50323 Mattsee	53.150	-13,4	26.750	-10,3	26.400	-16,3	4,1
50336 Strobl	208.161	-0,4	99.645	-4,9	108.516	4,3	3,4
50620 St. Martin b. Lofer	221.391	2,0	14.303	5,8	207.088	1,8	5,0
50621 Stuhlfelden	36.239	-4,0	5.270	-15,0	30.969	-1,8	4,0
ZUSAMMEN	721.051	1,2	331.250	1,3	389.801	1,1	4,9
3 50420 St.Veit im Pongau	84.269	4,4	14.943	14,8	69.326	2,4	4,4
50628 Zell am See	1.682.881	1,0	206.300	-2,0	1.476.581	1,5	4,2
ZUSAMMEN	1.767.150	1,2	221.243	-1,0	1.545.907	1,5	4,2
1-3 ZUSAMMEN	4.869.747	0,9	1.478.078	1,7	3.391.669	0,6	4,7
4 50209 Puch bei Hallein	46.895	-0,7	11.579	-17,3	35.316	6,2	1,8
50211 St.Koloman	23.492	-4,7	6.844	14,0	16.648	-10,7	4,4
50410 Goldegg	85.348	-4,5	43.349	-10,3	41.999	2,3	5,4
ZUSAMMEN	155.735	-3,4	61.772	-9,6	93.963	1,1	3,3
Übrige Gemeinden	24.945.681	1,7	5.087.208	1,0	19.858.473	1,9	3,5
Insgesamt	29.971.163	1,6	6.627.058	1,0	23.344.105	1,7	3,7
Steiermark							
1 60344 Deutschlandsberg	52.801	1,0	37.510	-0,5	15.291	5,0	2,5
62375 Bad Gleichenberg	293.729	2,2	277.944	1,2	15.785	23,4	5,3
61207 Bad Aussee	276.967	-0,8	220.729	-1,6	56.238	2,5	3,9
61255 Bad Mitterndorf	488.977	-1,5	254.806	-4,7	234.171	2,3	3,9
62376 Bad Radkersburg	554.873	0,1	532.906	-0,3	21.967	12,0	5,1
62264 Bad Waltersdorf	465.595	-2,8	421.133	-3,3	44.462	2,5	2,8
ZUSAMMEN	2.132.942	-0,7	1.745.028	-1,6	387.914	3,7	3,9
2 60349 Schwanberg	51.789	10,2	46.484	9,5	5.305	16,5	6,0
62202 Bad Blumau	205.934	3,9	166.273	3,7	39.661	4,6	2,4
62273 Loipersdorf bei Fürstenfeld	265.199	5,4	248.040	6,1	17.159	-3,7	2,3
62044 Pölstal	55.619	-0,3	48.271	0,5	7.348	-5,9	8,0
ZUSAMMEN	578.541	4,7	509.068	5,0	69.473	2,0	2,7
3 62138 Aflenz	44.981	12,2	37.561	16,7	7.420	-6,2	7,0
61204 Altaussee	173.869	1,2	100.497	-1,4	73.372	4,9	3,7
61213 Gröbming	99.964	5,7	67.582	6,2	32.382	4,5	6,7
60628 Laßnitzhöhe	102.537	6,3	94.185	5,7	8.352	13,6	9,2
60642 Sankt Radegund bei Graz	95.538	-3,1	93.551	-3,1	1.987	-4,4	14,5
ZUSAMMEN	516.889	3,1	393.376	2,6	123.513	4,4	6,0
1-3 ZUSAMMEN	3.228.372	0,8	2.647.472	0,2	580.900	3,6	3,8
4 62219 Hartberg	19.454	-15,8	10.967	-15,4	8.487	-16,2	1,9
ZUSAMMEN	19.454	-15,8	10.967	-15,4	8.487	-16,2	1,9
Übrige Gemeinden	10.040.766	2,1	5.106.769	1,6	4.933.997	2,6	2,9
Insgesamt	13.288.592	1,7	7.765.208	1,1	5.523.384	2,7	3,1

Q: STATISTIK AUSTRIA

Tabelle 15

1 Kurorte mit ortsgebundenem Heilvorkommen 2 Gemeinden mit Kuranstalten auf der Grundlage ortsgebundenem Heilvorkommen 3 heilklimatische Kurorte, Luftkurorte 4 Gemeinden mit Einrichtungen für Kneipp- und sonstige Kuren		Kurtourismus 2019, Übernachtungen nach Bundesländern Health tourism 2019, Nights spent by Austrian Länder						
		Insgesamt		Inländische Gäste		Ausländische Gäste		durchschnittliche Aufenthaltsdauer in Nächten
		absolut	Veränderung zu 2018 in %	absolut	Veränderung zu 2018 in %	absolut	Veränderung zu 2018 in %	
Tirol								
1	-----	-	-	-	-	-	-	-
2	70351 Seefeld	1.096.594	-4,3	70.316	24,2	1.026.278	-5,8	3,7
	70411 Kitzbühel	836.192	1,5	131.896	-9,0	704.296	3,7	3,4
	70503 Bad Häring	207.965	0,3	129.180	-0,6	78.785	1,7	4,8
	70506 Brixlegg	33.167	12,2	3.505	2,7	29.662	13,4	4,1
	70613 Ladis	358.905	7,6	12.545	-1,7	346.360	8,0	5,6
	ZUSAMMEN	2.532.823	-0,3	347.442	-0,1	2.185.381	-0,3	3,9
3	70606 Galtür	475.945	-0,1	31.743	13,5	444.202	-0,9	4,6
	ZUSAMMEN	475.945	-0,1	31.743	13,5	444.202	-0,9	4,6
	1-3 ZUSAMMEN	3.008.768	-0,3	379.185	0,9	2.629.583	-0,4	4,0
4	-----	-	-	-	-	-	-	-
	Übrige Gemeinden	46.888.377	0,6	3.782.617	-0,2	43.105.760	0,7	4,0
	Insgesamt	49.897.145	0,5	4.161.802	-0,1	45.735.343	0,6	4,0
Vorarlberg								
1	-----	-	-	-	-	-	-	-
2	80230 Reuthe	75.821	-9,2	12.719	-8,3	63.102	-9,4	3,2
	ZUSAMMEN	75.821	-9,2	12.719	-8,3	63.102	-9,4	3,2
3	-----	-	-	-	-	-	-	-
	1-3 ZUSAMMEN	75.821	-9,2	12.719	-8,3	63.102	-9,4	3,2
4	80204 Bezau	128.300	-12,0	11.314	-20,2	116.986	-11,1	3,6
	80225 Lingenau	37.032	-17,7	7.947	-3,9	29.085	-20,8	2,7
	80410 Koblach	-	-	-	-	-	-	-
	80221 Krumbach	12.704	0,7	6.217	5,3	6.487	-3,4	4,5
	ZUSAMMEN	178.036	-12,4	25.478	-10,1	152.558	-12,8	3,4
	Übrige Gemeinden	8.967.929	0,9	932.225	-2,3	8.035.704	1,3	3,7
	Insgesamt	9.221.786	0,5	970.422	-2,6	8.251.364	0,9	3,7
Wien								
	Übrige Gemeinden	17.604.573	6,8	3.045.531	1,6	14.559.042	8,0	2,2
Österreich								
1	ZUSAMMEN	10.159.770	1,6	6.765.517	2,0	3.394.253	0,8	4,7
2	ZUSAMMEN	4.958.369	1,4	1.921.576	3,0	3.036.793	0,4	3,6
3	ZUSAMMEN	6.090.191	0,9	2.096.802	1,9	3.993.389	0,4	3,9
	1-3 ZUSAMMEN	21.208.330	1,4	10.783.895	2,1	10.424.435	0,5	4,2
4	ZUSAMMEN	1.030.597	-1,1	516.776	2,5	513.821	-4,5	3,6
	Übrige Gemeinden	130.470.157	2,0	28.643.561	1,1	101.826.596	2,3	3,2
	Insgesamt	152.709.084	1,9	39.944.232	1,4	112.764.852	2,1	3,3

Q: STATISTIK AUSTRIA

Ankünfte und Übernachtungen im Tourismusjahr 2018/19 Arrivals and nights spent in the tourism year 2018/19						
Unterkunftsarten Kind of accommodation	Ankünfte / Arrivals			Übernachtungen / Nights spent		
	Insgesamt	Inländische Gäste	Ausländische Gäste	Insgesamt	Inländische Gäste	Ausländische Gäste
Österreich absolut / total						
1 Hotels und ähnliche Betriebe	33.679.400	11.111.198	22.568.202	94.838.598	25.829.610	69.008.988
davon: 5-/4-Stern Betriebe	18.823.747	6.112.555	12.711.192	53.952.135	14.604.623	39.347.512
3-Stern Betriebe	11.015.700	3.903.689	7.112.011	30.336.942	8.668.575	21.668.367
2-/1-Stern Betriebe	3.839.953	1.094.954	2.744.999	10.549.521	2.556.412	7.993.109
2 Ferienwohnungen/-häuser (gewerblich)	2.701.864	454.441	2.247.423	13.643.097	1.733.118	11.909.979
1+2 Gewerbliche Beherbergungsbetriebe	36.381.264	11.565.639	24.815.625	108.481.695	27.562.728	80.918.967
3 Campingplätze	1.787.316	419.534	1.367.782	7.140.048	1.735.642	5.404.406
4 Jugendherbergen, -gästehäuser	915.422	324.112	591.310	2.194.415	775.319	1.419.096
5 Kinder- und Jugendherholungsheime	408.139	183.834	224.305	1.870.086	772.991	1.097.095
6 Kurheime der Sozialversicherungsträger	94.412	93.981	431	1.993.386	1.986.488	6.898
7 Private und öffentliche Kurheime	155.848	149.674	6.174	2.151.475	2.099.768	51.707
8 Bewirtschaftete Schutzhütten	664.027	207.787	456.240	936.017	279.486	656.531
9 Sonstige Unterkünfte	745.533	374.300	371.233	2.461.708	1.178.170	1.283.538
3-9 Sonstige gewerbl. Beherbergungsbetriebe	4.770.697	1.753.222	3.017.475	18.747.135	8.827.864	9.919.271
10 Privatquartiere nicht auf Bauernhöfen	1.056.065	338.524	717.541	4.027.198	977.176	3.050.022
11 Privatquartiere auf Bauernhöfen	413.033	174.201	238.832	1.703.722	523.909	1.179.813
10+11 Privatquartiere gesamt	1.469.098	512.725	956.373	5.730.920	1.501.085	4.229.835
12 Ferienwohnungen/-häuser (privat) nicht auf Bauernhöfen	2.818.464	333.391	2.485.073	15.618.290	1.458.614	14.159.676
13 Ferienwohnungen/-häuser (privat) auf Bauernhöfen	565.169	104.525	460.644	3.312.133	472.247	2.839.886
12+13 Ferienwohnungen/-häuser (privat) gesamt	3.383.633	437.916	2.945.717	18.930.423	1.930.861	16.999.562
10-13 Privatquartiere insgesamt	4.852.731	950.641	3.902.090	24.661.343	3.431.946	21.229.397
1-13 Insgesamt	46.004.692	14.269.502	31.735.190	151.890.173	39.822.538	112.067.635
Veränderung zum Tourismusjahr 2017 / 2018 in % / Changes compared to 2017 / 2018 in %						
1 Hotels und ähnliche Betriebe	2,9	2,1	3,4	1,8	1,3	1,9
davon: 5-/4-Stern Betriebe	3,7	3,3	3,9	2,6	2,3	2,7
3-Stern Betriebe	1,8	0,6	2,5	0,5	0,0	0,8
2-/1-Stern Betriebe	2,3	0,6	2,9	1,0	0,4	1,2
2 Ferienwohnungen/-häuser (gewerblich)	9,8	7,6	10,2	6,7	5,1	6,9
1+2 Gewerbliche Beherbergungsbetriebe	3,4	2,3	3,9	2,4	1,6	2,6
3 Campingplätze	4,4	1,9	5,2	3,1	0,2	4,0
4 Jugendherbergen, -gästehäuser	1,5	-7,3	7,1	0,3	-6,4	4,4
5 Kinder- und Jugendherholungsheime	-1,3	-3,1	0,2	-1,6	-1,2	-1,9
6 Kurheime der Sozialversicherungsträger	-4,0	-3,9	-21,1	-1,6	-1,7	80,4
7 Private und öffentliche Kurheime	10,7	11,9	-11,4	8,6	8,8	0,7
8 Bewirtschaftete Schutzhütten	1,0	2,3	0,4	-0,7	1,0	-1,4
9 Sonstige Unterkünfte	6,4	3,4	9,7	7,7	4,4	11,0
3-9 Sonstige gewerbl. Beherbergungsbetriebe	3,2	0,3	4,9	2,7	1,5	3,9
10 Privatquartiere nicht auf Bauernhöfen	0,0	-0,8	0,4	-1,3	-2,0	-1,1
11 Privatquartiere auf Bauernhöfen	-3,0	-3,5	-2,6	-3,2	-3,1	-3,3
10+11 Privatquartiere gesamt	-0,8	-1,7	-0,4	-1,9	-2,4	-1,7
12 Ferienwohnungen/-häuser (privat) nicht auf Bauernhöfen	5,1	4,5	5,2	2,5	2,0	2,6
13 Ferienwohnungen/-häuser (privat) auf Bauernhöfen	1,5	-1,6	2,2	1,1	-2,7	1,8
12+13 Ferienwohnungen/-häuser (privat) gesamt	4,5	3,0	4,7	2,3	0,8	2,4
10-13 Privatquartiere insgesamt	2,8	0,4	3,4	1,3	-0,6	1,6
1-13 Insgesamt	3,3	1,9	4,0	2,2	1,4	2,5

Q: STATISTIK AUSTRIA

Ankünfte / Übernachtungen im Tourismusjahr 2018/19 nach Bundes- und Herkunftsländern in allen Berherbergungsbetrieben Arrivals and nights spent in the tourism year 2018/19 in all tourist accommodations by Austrian Länder and by countries of origin										
Herkunftsländer Countries of origin	Bundesländer / Austrian Länder									Österreich
	Burgenland	Kärnten	Nieder- österreich	Ober- österreich	Salzburg	Steiermark	Tirol	Vorarlberg	Wien	
Ankünfte / Arrivals absolut / total										
Insgesamt	1.104.938	3.235.533	3.185.070	3.256.852	8.113.970	4.298.351	12.386.762	2.511.077	7.912.139	46.004.692
Österreich gesamt	875.285	1.390.628	1.829.427	1.721.079	2.170.379	2.724.689	1.499.433	395.602	1.662.980	14.269.502
Burgenland	62.861	46.241	65.175	46.928	88.060	110.480	63.722	10.909	99.980	594.356
Kärnten	40.684	175.813	77.903	57.235	101.987	152.343	70.961	14.967	184.949	876.842
Niederösterreich	227.272	248.123	553.439	286.183	416.269	557.943	199.002	40.113	176.447	2.704.791
Oberösterreich	105.115	165.901	253.185	641.365	392.905	355.429	214.256	41.370	309.243	2.478.769
Salzburg	31.246	88.485	88.340	110.266	279.324	126.854	102.109	26.571	208.805	1.062.000
Steiermark	148.190	272.245	170.862	136.071	225.492	693.751	126.929	27.046	293.595	2.094.181
Tirol	20.057	74.629	66.584	86.440	141.246	80.490	324.706	49.846	194.477	1.038.475
Vorarlberg	6.961	22.408	30.906	29.538	52.192	32.568	110.415	112.226	101.721	498.935
Wien	232.899	296.783	523.033	327.053	472.904	614.831	287.333	72.554	93.763	2.921.153
Ausland	229.653	1.844.905	1.355.643	1.535.773	5.943.591	1.573.662	10.887.329	2.115.475	6.249.159	31.735.190
Deutschland gesamt	101.046	901.879	390.941	665.399	2.696.793	671.071	6.169.001	1.366.654	1.384.433	14.347.217
arabische Länder in Asien ¹⁾	968	1.347	2.457	3.343	58.981	1.661	16.039	1.602	51.822	138.220
Australien	243	2.599	4.625	8.153	32.514	4.138	32.052	3.815	63.425	151.564
Belgien	1.342	30.848	13.565	16.234	121.024	18.387	303.435	30.545	65.187	600.567
Brasilien	44	721	1.340	2.462	9.976	1.661	11.271	884	51.022	79.381
Bulgarien	1.144	2.535	9.057	4.301	9.996	4.152	11.323	974	39.399	82.881
China ²⁾	7.593	29.783	77.433	101.193	165.514	23.896	327.570	6.443	281.468	1.020.893
Dänemark	706	15.047	6.579	8.722	150.307	27.470	130.544	9.147	34.887	383.409
Estland	217	838	2.023	989	4.286	1.693	6.749	612	9.745	27.152
Finnland	491	2.784	5.069	3.932	23.309	5.187	34.589	4.438	41.673	121.472
Frankreich (einschl. Monaco)	2.126	14.758	27.070	25.599	57.863	16.955	182.741	46.248	198.409	571.769
Griechenland	428	1.455	5.098	1.621	5.880	2.146	7.536	1.099	54.019	79.282
übrige Gus (inkl. Georgien) ³⁾	593	1.250	2.704	1.367	5.484	2.155	6.388	701	37.196	57.838
Irland (Republik)	275	1.379	3.485	2.645	17.256	2.235	29.441	1.707	37.992	96.415
Island	56	267	896	550	5.069	699	4.018	794	5.315	17.664
Israel	498	4.785	13.666	8.367	50.576	6.051	43.601	2.840	97.716	228.100
Italien	5.006	163.609	41.868	43.642	131.930	51.472	335.375	20.528	330.950	1.124.380
Japan	284	1.767	8.358	8.903	46.041	8.580	15.118	1.922	155.975	246.948
restl. Südosteuropa ⁴⁾	2.390	9.720	18.901	6.715	11.835	10.116	7.583	1.295	74.815	143.370
Kanada	277	1.878	8.046	6.603	21.892	4.311	19.271	2.344	69.205	133.827
Kroatien	2.035	30.961	9.813	7.197	21.983	16.798	11.386	1.204	42.991	144.368
Lettland	284	1.217	1.645	939	5.499	1.820	6.611	532	8.068	26.615
Litauen	343	1.859	2.504	1.355	7.395	2.163	10.804	559	9.279	36.261
Luxemburg	364	2.296	1.615	1.827	10.446	1.699	42.251	7.524	12.433	80.455
Malta	36	320	772	559	2.359	419	1.908	170	8.320	14.863
Neuseeland	37	841	1.058	1.690	4.615	852	4.859	430	10.253	24.635
Niederlande	3.797	153.285	41.306	55.711	482.040	80.026	984.960	135.055	120.745	2.056.925
Norwegen	363	2.926	3.173	3.363	21.608	4.338	40.965	4.546	29.075	110.357
Polen	6.329	49.405	65.769	33.095	83.978	55.354	139.664	6.921	133.664	574.179
Portugal	181	729	4.492	2.094	5.532	1.605	6.018	2.338	33.451	56.440
Rumänien	10.417	13.009	43.411	20.907	51.095	15.231	49.316	2.558	166.089	372.033
Russland	2.368	11.839	13.942	11.525	47.071	13.096	71.760	4.684	187.641	363.926
Saudi-Arabien	73	1.702	1.853	2.317	66.793	2.374	19.507	761	36.588	131.968
Schweden	1.048	7.754	7.212	10.254	84.567	13.659	74.453	10.808	53.107	262.862
Schweiz und Liechtenstein	9.326	44.240	36.890	42.538	109.755	39.282	664.832	315.844	189.752	1.452.459
Slowakei	10.664	26.866	35.058	21.419	47.326	35.623	35.062	2.808	34.956	249.782
Slowenien	2.331	40.837	14.672	8.836	32.413	19.441	20.902	2.418	36.106	177.956
Spanien	590	5.040	30.419	14.266	42.335	9.497	64.654	7.949	263.208	437.958
Südafrika	78	391	906	1.041	4.945	941	6.563	1.143	8.715	24.723
Indien	166	814	9.624	5.201	28.181	2.593	79.801	831	63.398	190.609
Südkorea	452	846	26.769	35.987	123.271	6.633	14.056	657	118.751	327.422
Südostasien ⁵⁾	2.279	5.187	15.022	36.081	58.808	4.333	30.046	1.862	96.223	249.841
Taiwan	2.305	1.006	4.784	33.353	49.267	2.067	5.968	2.195	87.392	188.337
Tschechien	14.195	95.623	86.200	99.658	265.552	123.435	211.285	8.949	112.240	1.017.137
Türkei	188	1.091	10.769	4.401	9.825	3.298	6.593	1.653	53.299	91.117
Ukraine	2.840	5.473	15.023	6.759	18.853	6.895	27.765	1.486	117.959	203.053
Ungarn	22.497	97.606	74.233	46.847	95.070	142.569	55.683	5.732	105.350	645.587
USA	1.661	12.039	37.411	31.228	177.326	18.476	120.851	13.658	438.470	851.120
Ver. Arab. Emirate	189	869	2.060	2.109	42.853	1.639	15.099	1.199	48.165	114.182
Vereinigtes Königreich	2.219	20.788	32.609	32.989	187.743	29.908	307.537	33.563	324.762	972.118
Zypern	91	551	897	549	2.005	652	1.495	203	17.644	24.087
übriges Afrika	227	1.696	2.082	2.016	7.037	1.335	5.266	1.303	34.871	55.833
übriges Asien	233	723	9.811	4.004	13.986	1.662	7.124	1.321	37.332	76.196
Zentral u. Südamerika ⁶⁾	542	1.932	3.915	4.308	17.723	3.379	22.621	2.269	81.201	137.890
übriges Ausland	3.178	13.895	64.743	28.610	87.810	46.534	26.019	25.750	43.008	339.547
EU-28 Insgesamt	1.065.487	3.073.906	2.786.809	2.852.665	6.816.361	4.075.356	10.734.156	2.106.845	5.342.087	38.853.672

Q: STATISTIK AUSTRIA. - 1) Jemen, Bahrein, Irak, Jordanien, Katar, Kuwait, Libanon, Oman, Syrien. - 2) inkl. Hong Kong, Macao. - 3) Belarus, Moldawien, Armenien, Aserbaidschan, Kasachstan, Kirgisistan, Tadschikistan, Turkmenistan, Usbekistan. - 4) Bosnien-Herzegowina, Nordmazedonien, Serbien, Montenegro und Kosovo. - 5) Indonesien, Malaysia, Singapur, Nordkorea, Thailand, Brunei, Kambodscha, Laos, Philippinen, Vietnam. - 6) inkl. Argentinien, Mexiko.

Ankünfte / Übernachtungen im Tourismusjahr 2018/19 nach Bundes- und Herkunftsländern in allen Berherbergungsbetrieben										
Arrivals and nights spent in the tourism year 2018/19 in all tourist accommodations by Austrian Länder and by countries of origin										
Herkunftsländer Countries of origin	Bundesländer / Austrian Länder									Österreich
	Burgenland	Kärnten	Nieder- österreich	Ober- österreich	Salzburg	Steiermark	Tirol	Vorarlberg	Wien	
Ankünfte / Arrivals										
Veränderung zum Tourismusjahr 2017/2018 in % / Changes compared to 2017/2018 in %										
Insgesamt	4,3	2,5	6,7	4,6	2,7	2,4	1,1	0,8	7,4	3,3
Österreich gesamt	2,7	2,1	4,8	2,1	2,1	1,5	-0,5	-2,6	1,8	1,9
Burgenland	5,9	9,7	21,8	24,1	10,7	3,9	-13,7	-20,9	1,7	5,3
Kärnten	3,3	5,3	2,8	9,3	4,5	0,7	-1,9	-2,9	1,6	2,8
Niederösterreich	2,6	1,9	3,8	1,9	1,2	0,4	-2,0	-4,1	0,5	1,4
Oberösterreich	3,0	3,2	6,1	-1,1	5,1	1,4	-2,2	-3,7	2,9	1,7
Salzburg	2,6	-0,7	6,3	0,8	8,0	5,4	-1,1	-1,6	1,7	3,5
Steiermark	1,9	5,8	3,6	2,6	3,9	0,8	-4,5	1,3	0,6	1,8
Tirol	4,7	6,5	9,3	6,7	2,8	2,1	0,9	-1,0	4,0	3,2
Vorarlberg	4,5	6,3	1,9	1,3	0,1	-2,0	4,2	3,7	2,3	2,6
Wien	2,0	-4,7	3,5	3,9	-5,0	2,5	4,4	-9,0	-0,5	0,5
Ausland	10,9	2,8	9,5	7,6	3,0	4,0	1,3	1,4	8,9	4,0
Deutschland gesamt	9,2	2,1	2,8	6,0	2,4	0,5	2,2	1,6	6,4	2,7
arabische Länder in Asien ¹⁾	71,9	-20,9	15,0	3,9	-4,5	-12,8	-14,0	-8,6	-14,4	-9,2
Australien	-2,8	-4,0	5,3	12,7	10,0	6,6	-1,8	13,2	-0,7	2,5
Belgien	17,6	4,5	-1,5	3,0	5,3	7,2	1,6	4,9	9,3	3,6
Brasilien	300,0	61,7	15,6	11,3	12,3	-0,4	5,1	29,2	-1,6	2,2
Bulgarien	23,3	-10,5	1,8	10,0	-19,2	29,6	-11,2	1,1	7,6	0,5
China ²⁾	73,3	23,7	17,2	13,4	11,4	1,6	-3,1	9,8	4,5	5,4
Dänemark	6,5	-6,0	-2,2	3,0	5,2	52,2	-3,3	9,0	24,9	5,3
Estland	-27,2	-32,0	-3,5	-19,9	-2,7	9,3	-7,9	-2,1	1,4	-4,4
Finnland	32,7	8,0	3,3	10,6	0,3	1,9	3,4	30,9	3,8	4,1
Frankreich (einschl. Monaco)	6,9	0,4	9,2	14,4	0,7	-1,6	-2,8	3,5	15,0	5,2
Griechenland	10,9	44,8	-16,6	3,1	17,8	33,0	5,6	27,6	22,0	16,7
übrige Gus (inkl. Georgien) ³⁾	37,9	-4,8	38,8	-17,6	16,5	-18,5	16,7	37,5	12,1	11,5
Irland (Republik)	7,0	14,2	41,9	26,8	-1,7	-10,0	4,9	6,2	32,4	14,2
Island	14,3	24,8	92,7	8,7	12,1	28,5	7,4	39,5	56,4	26,1
Israel	6,2	12,3	52,5	42,7	15,5	42,8	-0,5	32,6	38,1	23,8
Italien	-5,7	-4,2	4,9	6,5	-0,7	4,5	-4,9	-8,4	18,5	2,8
Japan	-19,1	-15,3	-10,6	-8,8	13,7	3,1	6,5	7,0	17,8	12,9
restl. Südosteuropa ⁴⁾	23,1	13,0	-21,8	19,3	-9,3	-8,3	6,9	-14,9	-2,5	-4,3
Kanada	-3,5	6,8	22,5	21,4	9,2	9,6	15,9	12,2	13,1	13,5
Kroatien	23,3	6,2	14,2	3,7	1,5	28,4	5,9	10,4	3,4	7,3
Lettland	17,4	-9,7	20,3	-8,4	7,9	26,7	-6,5	2,5	11,0	4,9
Litauen	57,3	13,8	24,8	7,5	8,1	16,1	-0,4	-0,7	7,5	7,1
Luxemburg	10,0	17,7	4,5	-7,9	2,4	-1,8	2,5	1,1	7,1	3,1
Malta	5,9	4,9	33,1	6,3	5,4	21,1	-27,9	-3,4	12,4	4,3
Neuseeland	-11,9	43,5	-13,6	1,9	22,5	52,7	-0,5	0,7	11,3	10,2
Niederlande	18,2	0,3	0,7	10,2	4,4	13,8	2,6	3,4	4,8	3,6
Norwegen	7,4	-0,8	2,6	-4,4	0,7	-22,2	20,3	11,4	12,2	9,3
Polen	14,5	12,2	6,2	15,1	1,5	9,5	4,2	0,3	10,4	7,2
Portugal	-1,6	-10,9	19,1	6,5	2,8	-4,7	2,7	151,7	13,5	12,8
Rumänien	25,5	6,8	22,0	15,3	5,4	4,4	1,2	-14,6	11,0	9,9
Russland	17,1	10,5	10,1	28,9	0,1	10,9	-3,1	-3,3	5,2	3,9
Saudi-Arabien	78,0	33,8	54,2	36,3	9,0	104,5	7,1	-1,6	11,1	11,3
Schweden	8,9	-6,8	9,6	10,1	5,6	14,0	-0,1	-1,7	12,3	5,1
Schweiz und Liechtenstein	1,0	5,7	5,8	3,9	7,5	2,0	-1,4	-1,9	5,2	0,6
Slowakei	-4,4	5,9	17,6	9,2	4,0	7,2	5,4	6,5	-3,6	5,5
Slowenien	6,8	5,7	23,6	9,2	6,3	3,3	1,7	-10,0	-1,6	4,7
Spanien	-8,0	6,6	33,8	20,3	0,9	-23,5	-2,6	8,0	31,2	18,8
Südafrika	52,9	-46,3	-25,9	22,9	1,4	-8,4	7,6	23,8	-10,1	-3,0
Indien	39,5	-11,4	24,4	8,2	-7,2	0,8	-2,3	-10,3	1,8	-0,4
Südkorea	-1,5	-38,3	15,4	-10,6	15,7	1,4	-11,5	-7,6	-5,2	2,2
Südostasien ⁵⁾	103,1	116,9	19,0	-2,0	8,0	-0,9	-6,8	20,3	7,0	6,1
Taiwan	72,4	10,1	50,6	8,4	-7,9	-23,1	-13,1	-10,3	10,2	4,0
Tschechien	-0,6	5,1	26,0	12,9	5,6	8,0	4,3	-2,4	10,6	8,1
Türkei	-17,2	-8,8	21,2	-6,5	-4,1	13,9	-1,1	-22,5	-10,5	-5,6
Ukraine	20,7	7,8	54,1	58,2	18,5	42,8	8,8	16,7	65,6	44,8
Ungarn	15,9	4,9	11,2	3,9	-0,4	2,8	1,1	-4,0	9,2	4,8
USA	7,9	16,9	17,1	9,6	2,5	2,7	7,0	8,0	9,3	7,7
Ver. Arab. Emirate	48,8	-11,4	33,2	8,7	-8,7	-9,6	-2,7	23,1	-5,7	-5,5
Vereinigtes Königreich	-	2,8	-1,0	0,1	-5,6	-7,5	-2,6	-0,6	4,4	-0,8
Zypern	-3,2	196,2	44,0	105,6	47,8	16,2	18,8	118,3	122,2	94,6
übriges Afrika	-28,4	3,8	23,1	4,6	15,3	-52,9	8,4	18,1	-2,5	-0,7
übriges Asien	161,8	5,5	-22,7	-6,4	4,0	-3,7	4,1	1,2	-7,6	-6,4
Zentral u. Südamerika ⁶⁾	113,4	36,4	-55,0	6,8	-10,9	14,6	-0,2	13,2	-8,5	-8,5
übriges Ausland	-22,8	-0,5	28,6	26,0	-5,9	16,3	-0,6	7,1	4,6	7,5
EU-28 Insgesamt	3,7	2,1	5,9	4,1	2,4	2,2	1,3	0,9	7,6	3,1

Q: STATISTIK AUSTRIA. - 1) Jemen, Bahrain, Irak, Jordanien, Katar, Kuwait, Libanon, Oman, Syrien. - 2) inkl. Hong Kong, Macao.- 3) Belarus, Moldawien, Armenien, Aserbaidschan, Kasachstan, Kirgisistan, Tadschikistan, Turkmenistan, Usbekistan. - 4) Bosnien-Herzegowina, Nordmazedonien, Serbien, Montenegro und Kosovo. - 5) Indonesien, Malaysia, Singapur, Nordkorea, Thailand, Brunei, Kambodscha, Laos, Philippinen, Vietnam. - 6) inkl. Argentinien, Mexiko.

Ankünfte / Übernachtungen im Tourismusjahr 2018/19 nach Bundes- und Herkunftsländern in allen Berherbergungsbetrieben Arrivals and nights spent in the tourism year 2018/19 in all tourist accommodations by Austrian Länder and by countries of origin										
Herkunftsländer Countries of origin	Bundesländer / Austrian Länder									Österreich
	Burgenland	Kärnten	Nieder- österreich	Ober- österreich	Salzburg	Steiermark	Tirol	Vorarlberg	Wien	
Übernachtungen / Nights spent absolut / total										
Insgesamt	3.120.505	13.335.632	7.659.496	8.515.466	29.753.522	13.229.506	49.583.425	9.193.293	17.499.328	151.890.173
Österreich gesamt	2.417.972	5.255.927	4.930.293	4.706.268	6.608.884	7.738.083	4.137.457	974.908	3.052.746	39.822.538
Burgenland	175.584	158.360	167.910	119.296	251.872	297.278	159.004	28.774	181.201	1.539.279
Kärnten	111.759	687.600	193.171	138.542	303.343	419.512	198.154	35.174	342.390	2.429.645
Niederösterreich	611.933	984.969	1.598.832	820.725	1.443.094	1.609.124	657.350	113.975	315.362	8.155.364
Oberösterreich	276.181	592.896	616.007	1.870.918	1.137.168	956.864	601.191	98.494	533.794	6.683.513
Salzburg	89.106	303.575	190.230	297.481	804.296	323.033	243.264	52.956	380.904	2.684.845
Steiermark	388.839	1.007.044	448.724	340.524	638.817	1.990.111	372.728	71.494	524.969	5.783.250
Tirol	69.735	256.596	155.692	215.894	407.332	245.373	808.675	94.917	378.967	2.633.181
Vorarlberg	23.750	78.658	71.519	76.024	136.111	105.719	287.413	285.575	209.532	1.274.301
Wien	671.085	1.186.229	1.488.208	826.864	1.486.851	1.791.069	809.678	193.549	185.627	8.639.160
Ausland	702.533	8.079.705	2.729.203	3.809.198	23.144.638	5.491.423	45.445.968	8.218.385	14.446.582	112.067.635
Deutschland gesamt	408.160	4.437.447	885.532	1.867.721	11.608.314	2.567.649	25.967.217	5.320.954	3.343.723	56.406.717
arabische Länder in Asien ¹⁾	2.444	4.915	5.304	7.442	245.215	5.467	64.993	6.777	128.510	471.067
Australien	503	6.202	8.127	18.680	81.107	11.177	98.686	19.175	161.578	405.235
Belgien	3.337	162.680	26.629	37.791	607.019	77.943	1.650.932	162.892	160.013	2.889.236
Brasilien	223	2.053	2.909	5.469	22.263	4.570	25.219	3.839	128.833	195.378
Bulgarien	2.527	11.083	16.990	13.192	33.920	12.981	52.388	3.198	89.764	236.043
China ²⁾	9.084	34.124	115.045	139.578	220.926	37.928	368.615	13.820	524.970	1.464.090
Dänemark	2.270	56.906	12.897	21.404	746.376	108.731	560.216	32.268	90.707	1.631.775
Estland	351	2.091	3.449	1.915	16.573	4.613	31.572	1.960	22.826	85.350
Finnland	1.423	7.483	9.408	8.005	95.282	14.865	142.053	17.793	101.026	397.338
Frankreich (einschl. Monaco)	4.452	37.860	44.290	47.840	158.506	41.259	784.037	176.850	507.662	1.802.756
Griechenland	965	3.966	9.307	3.661	16.826	6.154	26.505	4.943	139.333	211.660
übrige Gus (inkl. Georgien ³⁾)	1.138	3.744	4.803	3.249	17.516	5.927	31.989	2.306	90.911	161.583
Irland (Republik)	1.000	5.246	5.991	6.521	79.690	10.199	164.332	6.683	93.417	373.079
Island	137	610	1.709	1.177	23.058	2.475	19.757	3.620	14.024	66.567
Israel	1.095	16.708	22.185	19.484	230.315	20.593	198.171	9.785	268.874	787.210
Italien	12.285	437.890	82.909	82.227	300.026	109.672	1.002.652	48.402	843.804	2.919.867
Japan	692	3.612	12.635	16.790	73.598	17.973	37.960	5.927	331.954	501.141
restl. Südosteuropa ⁴⁾	3.960	36.934	34.453	20.937	36.476	27.695	37.270	5.894	153.769	357.388
Kanada	947	4.933	12.790	12.989	49.075	15.227	57.759	8.521	171.932	334.173
Kroatien	3.709	105.240	20.493	21.014	68.777	50.323	46.699	3.021	78.022	397.298
Lettland	519	2.709	3.348	2.152	21.534	4.994	32.334	2.550	18.114	88.254
Litauen	657	5.709	4.205	2.947	30.658	5.145	52.133	2.424	19.607	123.485
Luxemburg	759	9.825	3.024	5.224	53.398	6.385	229.063	38.411	31.633	377.722
Malta	63	929	1.517	1.557	9.084	1.277	8.052	737	24.518	47.734
Neuseeland	50	3.425	2.108	4.046	11.523	1.921	12.919	1.466	24.961	62.419
Niederlande	10.984	956.231	106.009	148.112	2.579.209	320.500	5.070.073	743.712	294.562	10.229.392
Norwegen	941	6.383	5.936	6.827	80.933	13.762	152.110	18.138	72.338	357.368
Polen	15.306	195.871	164.489	121.894	409.373	180.366	756.063	24.578	261.434	2.129.374
Portugal	635	4.113	8.000	7.915	12.922	4.751	28.513	12.664	81.651	161.164
Rumänien	17.185	57.609	84.812	45.887	187.489	50.160	257.016	8.006	367.160	1.075.324
Russland	6.725	40.549	32.766	28.098	189.035	37.104	375.302	16.865	465.613	1.192.057
Saudi-Arabien	138	4.589	3.740	5.946	248.540	7.836	62.969	2.350	91.415	427.523
Schweden	2.897	17.896	12.711	19.513	368.433	45.532	314.991	39.687	127.331	948.991
Schweiz und Liechtenstein	32.748	158.842	70.283	99.944	322.207	110.844	2.667.994	1.005.247	459.098	4.927.207
Slowakei	24.829	105.982	93.441	75.593	175.828	127.434	180.281	10.838	65.813	860.039
Slowenien	5.096	123.589	31.696	22.846	97.648	62.803	76.362	6.380	66.234	492.654
Spanien	1.913	12.805	48.656	27.013	99.717	24.819	160.628	19.724	642.744	1.038.019
Südafrika	196	1.365	1.834	2.586	18.110	2.978	28.465	7.044	22.812	85.390
Indien	344	3.100	14.091	12.889	61.169	9.883	105.102	3.849	133.841	344.268
Südkorea	666	1.497	31.059	48.030	168.060	11.960	21.188	1.522	229.453	513.435
Südostasien ⁵⁾	2.864	10.540	21.377	50.346	95.623	9.335	54.740	6.914	186.699	438.438
Taiwan	2.646	2.414	7.224	43.482	66.231	3.315	9.214	2.767	146.804	284.097
Tschechien	35.749	367.561	156.658	264.461	976.869	417.911	824.941	32.591	194.010	3.270.751
Türkei	455	3.165	18.319	8.588	20.945	9.752	24.607	8.064	118.681	212.576
Ukraine	4.355	17.369	25.240	14.743	64.110	16.797	127.275	4.453	272.311	546.653
Ungarn	50.709	393.300	187.486	140.321	342.376	539.849	232.570	17.769	189.414	2.093.794
USA	4.790	34.271	63.829	65.014	397.478	58.847	339.061	47.187	1.020.798	2.031.275
Ver. Arab. Emirate	1.386	3.386	4.074	5.580	190.779	6.909	59.098	4.547	105.848	381.607
Vereinigtes Königreich	5.398	84.430	56.456	80.169	806.294	109.756	1.614.795	166.764	744.979	3.669.041
Zypern	220	1.367	1.838	1.677	6.106	1.499	7.029	1.145	52.603	73.484
übriges Afrika	693	6.478	4.304	5.245	23.004	4.288	23.785	4.055	91.816	163.668
übriges Asien	948	1.452	14.530	8.128	28.506	3.423	14.397	4.028	87.695	163.107
Zentral u. Südamerika ⁶⁾	2.000	5.819	7.426	9.189	38.527	9.680	46.801	10.770	190.854	321.066
übriges Ausland	6.967	53.408	98.862	66.150	212.062	116.187	107.075	82.511	98.086	841.308
EU-28 Insgesamt	3.031.370	12.863.745	7.012.534	7.784.840	26.517.131	12.645.653	44.410.904	7.881.852	11.704.850	133.852.879

Q: STATISTIK AUSTRIA. - 1) Jemen, Bahrein, Irak, Jordanien, Katar, Kuwait, Libanon, Oman, Syrien. - 2) inkl. Hong Kong, Macao. - 3) Belarus, Moldawien, Armenien, Aserbaidschan, Kasachstan, Kirgisistan, Tadschikistan, Turkmenistan, Usbekistan. - 4) Bosnien-Herzegowina, Nordmazedonien, Serbien, Montenegro und Kosovo. - 5) Indonesien, Malaysia, Singapur, Nordkorea, Thailand, Brunei, Kambodscha, Laos, Philippinen, Vietnam. - 6) inkl. Argentinien, Mexiko.

Ankünfte / Übernachtungen im Tourismusjahr 2018/19 nach Bundes- und Herkunftsländern in allen Berherbergungsbetrieben Arrivals and nights spent in the tourism year 2018/19 in all tourist accommodations by Austrian Länder and by countries of origin										
Herkunftsländer Countries of origin	Bundesländer / Austrian Länder									Österreich
	Burgenland	Kärnten	Nieder- österreich	Ober- österreich	Salzburg	Steiermark	Tirol	Vorarlberg	Wien	
Übernachtungen / Nights spent										
Veränderung zum Tourismusjahr 2017/2018 in % / Changes compared to 2017/2018 in %										
Insgesamt	2,2	0,6	4,0	5,2	1,5	1,6	0,5	0,9	9,0	2,2
Österreich gesamt	1,1	1,2	3,0	3,4	1,0	0,8	-1,1	-1,7	2,9	1,4
Burgenland	8,1	9,2	14,0	24,8	5,4	1,5	-7,5	-7,5	2,3	5,3
Kärnten	-3,5	5,8	2,4	10,3	-1,2	-0,3	2,3	-0,9	2,8	2,5
Niederösterreich	1,1	0,7	1,7	2,3	0,2	-0,4	-1,4	-2,7	3,9	0,7
Oberösterreich	4,2	3,8	8,0	0,6	5,0	3,1	-1,5	-3,9	4,2	2,8
Salzburg	1,1	-0,3	5,3	8,7	9,1	2,0	-0,0	-4,2	3,6	4,6
Steiermark	-3,4	0,4	2,1	1,7	2,5	0,1	-4,8	-2,3	1,0	0,1
Tirol	-4,5	3,5	2,0	7,2	3,6	-0,2	-0,3	-1,2	5,6	2,0
Vorarlberg	-1,8	2,4	0,7	7,5	0,4	-2,9	-0,8	4,6	3,2	1,7
Wien	2,4	-2,5	1,6	4,7	-6,4	1,7	0,7	-7,1	-2,3	-0,5
Ausland	6,0	0,2	5,9	7,6	1,7	2,8	0,7	1,2	10,4	2,5
Deutschland gesamt	5,2	-0,6	2,4	4,4	0,8	-0,3	1,1	0,5	7,7	1,3
arabische Länder in Asien ¹⁾	73,6	-37,1	-8,1	-6,4	-4,1	-23,0	-14,3	3,2	-12,2	-8,5
Australien	-23,3	-8,4	1,0	22,0	7,9	-3,1	4,1	21,9	1,2	4,5
Belgien	10,9	2,5	-1,6	-4,0	3,8	10,2	2,0	6,0	14,6	3,3
Brasilien	961,9	46,4	5,1	6,5	17,4	-8,8	3,3	54,7	-2,5	1,6
Bulgarien	42,5	-8,8	-8,9	16,0	-9,4	11,1	-17,2	14,2	10,2	-1,9
China ²⁾	48,1	20,9	9,8	16,0	11,8	-14,5	-1,0	9,9	5,7	5,8
Dänemark	7,6	-10,4	-3,7	9,9	5,2	43,5	-1,0	19,0	30,2	5,5
Estland	-16,8	-32,8	8,1	-18,2	1,7	19,2	-9,8	23,8	12,0	-1,0
Finnland	43,4	10,3	-3,9	10,3	2,5	-1,5	1,7	42,9	3,1	3,8
Frankreich (einschl. Monaco)	4,6	-5,4	-4,7	15,8	-3,1	-8,0	-4,6	3,3	13,9	1,3
Griechenland	-13,1	32,2	-6,8	-10,5	19,2	54,0	3,5	35,4	26,4	20,4
übrige Gus (inkl. Georgien) ³⁾	-11,5	-8,7	34,3	14,0	9,5	27,1	5,6	21,5	14,2	12,0
Irland (Republik)	-3,1	11,7	17,5	34,9	11,0	3,4	3,6	-3,6	42,3	13,6
Island	-52,8	1,3	94,4	21,0	-1,7	-0,4	7,2	32,1	54,9	13,0
Israel	-4,1	8,0	33,2	37,8	14,0	42,4	-4,6	58,8	45,5	18,8
Italien	-15,8	-4,3	5,0	7,7	-3,5	-6,8	-3,7	-7,1	21,0	2,6
Japan	14,2	-21,7	-32,7	2,3	16,0	9,6	-6,6	30,3	15,1	10,4
restl. Südosteuropa ⁴⁾	-3,8	7,4	-23,4	22,2	-14,1	-22,6	4,3	-8,2	-2,5	-5,6
Kanada	0,2	8,7	8,0	24,7	9,1	10,9	12,3	10,1	13,2	12,3
Kroatien	22,9	4,5	15,7	15,0	-2,0	47,1	-0,5	5,0	2,5	7,4
Lettland	22,1	3,7	10,4	-11,9	5,8	32,2	-6,7	0,8	19,3	3,8
Litauen	-4,2	-2,1	2,8	-5,2	5,6	4,7	-9,5	31,3	6,7	-1,6
Luxemburg	-13,8	24,3	-2,2	-16,5	2,2	0,2	0,4	2,3	10,2	1,8
Malta	-21,3	-5,5	21,1	11,2	1,4	47,5	-32,6	-2,5	12,3	-0,7
Neuseeland	-46,8	141,7	-4,3	22,1	25,7	45,6	-2,8	18,9	12,7	15,2
Niederlande	15,9	-2,6	-2,8	13,4	4,1	12,2	3,0	3,1	5,0	3,2
Norwegen	-17,5	-2,1	-2,7	4,8	-3,1	-12,2	20,7	28,1	15,0	10,8
Polen	12,5	10,1	13,9	17,3	0,9	10,1	3,2	-0,7	12,8	6,5
Portugal	39,3	30,5	12,2	-18,3	0,0	-14,7	13,0	310,8	17,1	17,7
Rumänien	32,8	7,2	17,6	15,8	7,2	-2,8	0,6	-2,1	15,8	9,1
Russland	15,3	1,6	3,8	30,2	-5,7	7,3	-8,5	-1,2	3,1	-1,7
Saudi-Arabien	16,9	27,0	36,9	37,0	9,3	98,8	4,8	-0,3	8,1	9,8
Schweden	18,7	-6,5	-3,5	12,4	3,1	16,1	-4,2	0,8	13,8	2,2
Schweiz und Liechtenstein	-0,5	1,6	1,1	3,1	4,8	1,0	-2,5	-1,9	5,8	-0,8
Slowakei	-4,1	10,9	19,9	8,8	3,7	10,9	7,7	3,1	-0,1	7,9
Slowenien	7,6	2,4	26,5	1,2	1,2	-1,5	-3,3	-1,5	-9,0	0,2
Spanien	19,1	-3,2	34,2	13,9	-0,0	-12,7	0,1	3,3	36,8	21,8
Südafrika	33,3	-41,0	-26,8	22,9	-12,3	-30,4	-5,6	38,0	-4,5	-6,3
Indien	47,0	-26,0	2,7	13,8	-2,6	-10,2	-1,0	46,1	-2,0	-1,2
Südkorea	11,2	-18,9	0,8	1,0	19,9	8,6	-5,3	20,6	2,3	7,0
Südostasien ⁵⁾	76,9	57,4	19,4	5,9	9,0	-15,9	2,4	20,2	8,1	8,4
Taiwan	96,1	52,2	51,9	9,3	-4,6	-20,9	-3,5	-8,0	9,6	6,2
Tschechien	-2,3	2,6	17,0	10,8	5,3	11,0	4,4	17,8	10,9	6,7
Türkei	-59,4	-25,7	7,9	8,1	-16,5	20,9	-14,5	1,7	-9,9	-8,3
Ukraine	13,9	3,1	38,7	62,1	9,5	32,2	6,7	2,3	73,9	36,9
Ungarn	18,5	3,6	7,3	-0,7	-2,3	5,2	-1,1	4,7	7,6	3,1
USA	-11,7	20,5	11,5	16,0	3,5	-1,0	9,2	4,6	9,3	8,0
Ver. Arab. Emirate	10,6	-11,1	13,8	27,5	-7,8	0,5	-4,8	13,2	-6,8	-6,1
Vereinigtes Königreich	-3,5	3,3	-5,3	-3,2	-4,0	-10,4	-3,8	-2,6	2,5	-2,6
Zypern	-44,9	38,8	52,2	140,9	49,3	24,3	13,9	277,9	133,9	95,7
übriges Afrika	-30,4	-4,3	-0,1	13,4	8,4	-58,0	16,9	-4,7	1,5	0,3
übriges Asien	374,0	-6,5	-32,4	22,7	8,8	-14,4	17,9	27,8	-7,2	-4,0
Zentral u. Südamerika ⁶⁾	160,1	36,9	-52,5	9,8	-7,6	10,4	1,2	25,2	-7,8	-6,0
übriges Ausland	-29,6	19,8	27,3	43,5	-7,0	-7,2	-3,3	4,0	1,4	2,8
EU-28 Insgesamt	2,1	0,4	3,9	4,4	1,4	1,8	0,7	0,9	9,6	2,1

Q: STATISTIK AUSTRIA. - 1) Jemen, Bahrein, Irak, Jordanien, Katar, Kuwait, Libanon, Oman, Syrien. - 2) inkl. Hong Kong, Macao. - 3) Belarus, Moldawien, Armenien, Aserbaidschan, Kasachstan, Kirgisistan, Tadschikistan, Turkmenistan, Usbekistan. - 4) Bosnien-Herzegowina, Nordmazedonien, Serbien, Montenegro und Kosovo. - 5) Indonesien, Malaysia, Singapur, Nordkorea, Thailand, Brunei, Kambodscha, Laos, Philippinen, Vietnam. - 6) inkl. Argentinien, Mexiko.

Übernachtungen in den wichtigsten Berichtsgemeinden ¹⁾ in der Wintersaison 2018/19 nach Unterkunftsarten										
Nights spent in the most important reporting communes in the winter season 2018/19 by kind of accommodations										
Gemeinde / Commune			Unterkunftsart / Kind of accommodation							Insgesamt
			Hotels und ähnliche Betriebe				Privatquartiere	Ferienwohnungen/-häuser (privat)	Campingplätze	
Nr.	Gemeindekennziffer	Gemeinde	5-/4-Stern	3-Stern	2-/1-Stern	Zusammen				

absolut / total											
1	90001	Wien insgesamt	4.016.152	2.187.546	518.747	6.722.445	75.253	257.425	15.803	733.595	7.804.521
2	70220	Sölden	773.022	410.292	168.967	1.352.281	63.003	252.834	21.829	377.090	2.067.037
3	50618	Saalbach-Hinterglemm	468.555	404.254	49.505	922.314	20.484	159.334	-	438.523	1.540.655
4	70608	Ischgl	631.196	189.661	107.715	928.572	49.453	280.372	-	144.404	1.402.801
5	50101	Salzburg	678.526	348.707	124.985	1.152.218	14.552	10.472	5.613	110.399	1.293.254
6	61265	Schladming	282.596	256.745	26.882	566.223	42.123	162.320	12.988	264.684	1.048.338
7	70621	Sankt Anton am Arlberg	313.515	122.361	100.441	536.317	53.681	193.404	-	236.985	1.020.387
8	59999	Obertauern (nur Tourismus ab 11	551.005	180.755	29.302	761.062	4.629	29.434	-	170.647	965.772
9	50408	Flachau	181.786	190.528	23.661	395.975	25.688	167.344	-	292.855	881.862
10	70920	Mayrhofen	309.831	149.178	99.909	558.918	32.122	135.765	13.612	128.113	868.530
11	50628	Zell am See	305.421	157.594	20.328	483.343	13.979	192.789	5.962	151.228	847.301
12	80228	Mittelberg	179.124	193.880	63.626	436.630	32.450	126.117	17.000	215.983	828.180
13	80113	Lech	555.217	174.995	13.933	744.145	35.144	13.316	-	24.655	817.260
14	70334	Neustift im Stubaital	330.022	94.748	45.502	470.272	26.999	211.420	13.240	68.526	790.457
15	70101	Innsbruck	422.984	202.305	42.673	667.962	5.844	37.968	4.968	64.829	781.571
16	70624	Serfaus	291.135	86.864	32.905	410.904	10.380	82.012	-	275.929	779.225
17	50606	Kaprun	246.394	81.157	7.489	335.040	8.301	88.687	1.851	229.417	663.296
18	70934	Tux	306.725	120.634	55.653	483.012	26.311	88.168	-	62.346	659.837
19	50402	Bad Hofgastein	263.173	84.844	7.510	355.527	26.911	78.542	1.494	166.812	629.286
20	70603	Fiss	223.586	72.903	65.715	362.204	6.343	54.994	-	197.127	620.668
21	50403	Bad Gastein	165.973	138.407	23.938	328.318	11.537	90.567	4.029	183.819	618.270
22	50423	Wagrain	86.644	103.393	13.826	203.863	28.161	137.844	-	235.095	604.963
23	20305	Hermagor-Pressegger See	202.942	75.137	7.771	285.850	12.121	93.931	13.629	197.660	603.191
24	70351	Seefeld in Tirol	275.631	41.881	66.601	384.113	8.173	78.335	8.709	47.127	526.457
25	60101	Graz	252.041	116.680	56.351	425.072	8.743	10.010	-	54.056	497.881
26	70409	Kirchberg in Tirol	164.900	119.698	29.740	314.338	23.426	80.701	-	53.223	471.688
27	70411	Kitzbühel	296.241	39.464	18.223	353.928	12.293	45.590	7.548	35.165	454.524
28	70912	Gerlos	189.024	72.373	37.247	298.644	16.696	40.447	654	83.818	440.259
29	80120	Sankt Gallenkirch	58.525	54.572	28.435	141.532	9.559	146.424	23.103	118.760	439.378
30	50612	Maria Alm am Steinernen Meer	112.247	90.586	16.381	219.214	25.179	61.940	353	125.354	432.040
31	50401	Altenmarkt im Pongau	126.063	73.140	2.740	201.943	24.999	88.497	3.739	110.364	429.542
32	70208	Längenfeld	109.976	38.011	28.451	176.438	22.644	128.487	20.510	74.542	422.621
33	70609	Kappl	50.330	20.672	31.763	102.765	33.057	215.516	-	68.554	419.892
34	20601	Bad Kleinkirchheim	172.251	57.801	10.144	240.196	4.606	73.413	-	100.745	418.960
35	70509	Ellmau	131.289	36.577	26.684	194.550	17.386	122.674	-	73.208	407.818
36	70530	Wildschönau	54.914	114.173	93.524	262.611	13.285	75.342	-	52.274	403.512
37	70907	Eben am Achensee	240.241	59.738	15.798	315.777	3.920	30.937	4.038	44.488	399.160
38	50411	Großarl	194.608	34.896	41.481	270.985	15.093	65.219	-	47.177	398.474
39	50609	Leogang	212.982	49.121	8.291	270.394	18.568	85.791	27	9.249	384.029
40	40101	Linz	159.340	120.047	58.724	338.111	15.440	-	507	18.402	372.460
41	61236	Ramsau am Dachstein	73.734	131.655	24.042	229.431	34.401	47.543	1.700	50.974	364.049
42	70909	Fügen	167.069	17.945	10.898	195.912	15.173	83.519	10.904	35.984	341.492
43	70606	Galtür	86.392	81.924	42.338	210.654	15.119	68.358	136	37.350	331.617
44	70217	Sankt Leonhard im Pitztal	108.948	84.593	38.976	232.517	11.069	33.119	564	53.637	330.906
45	50626	Wald im Pinzgau	46.454	18.621	5.019	70.094	3.982	20.125	942	228.724	323.867
46	70615	Nauders	127.382	53.003	8.984	189.369	12.647	79.918	990	39.701	322.625
47	70821	Lermoos	175.671	37.573	18.519	231.763	4.628	38.542	3.541	33.676	312.150
48	70526	Söll	80.072	59.741	38.106	177.919	16.921	79.327	4.399	30.115	308.681
49	70420	Westendorf	35.969	52.874	36.518	125.361	24.306	95.891	2.726	59.113	307.397
50	80110	Gaschurn	61.562	69.400	30.212	161.174	7.595	75.586	7.526	50.424	302.305
51	70403	Fieberbrunn	71.038	16.740	67.718	155.496	12.409	51.251	36.551	41.333	297.040
52	50418	Sankt Johann im Pongau	141.351	60.759	7.081	209.191	15.698	30.577	704	37.332	293.502
53	50614	Neukirchen am Großvenediger	66.953	75.900	6.931	149.784	16.957	60.128	-	63.977	290.846
54	50417	Radstadt	46.852	42.043	17.755	106.650	13.108	69.453	1.797	96.318	287.326
55	70416	Sankt Johann in Tirol	67.713	84.122	25.057	176.892	12.323	54.401	2.072	28.890	274.578
56	61255	Bad Mitterndorf	64.264	72.957	20.381	157.602	11.930	23.328	1.960	66.360	261.180
57	70326	Leutasch	71.713	21.302	36.419	129.434	14.762	73.962	14.153	25.264	257.575
58	62376	Bad Radkersburg	163.449	14.772	20	178.241	5.103	2.281	5.269	57.312	248.206
59	10901	Bad Tatzmannsdorf	118.940	11.576	3.616	134.132	827	748	-	108.730	244.437
60	70807	Ehrwald	61.811	18.627	29.923	110.361	9.986	66.496	13.170	39.667	239.680

Q: STATISTIK AUSTRIA. - 1) Gereiht nach der Höhe der Ingesamtnachtigungen.

Übernachtungen in den wichtigsten Berichtsgemeinden ¹⁾ in der Wintersaison 2018/19 nach Unterkunftsarten											
Nights spent in the most important reporting communes in the winter season 2018/19 by kind of accommodations											
Gemeinde / Commune			Unterkunftsart / Kind of accommodation							Insgesamt	
			Hotels und ähnliche Betriebe				Privatquartiere	Ferienwohnungen/-häuser (privat)	Campingplätze		Übrige Unterkünfte
Nr.	Gemeindekennziffer	Gemeinde	5-/4-Stern	3-Stern	2-/1-Stern	Zusammen					
61	70908	Finkenberg	86.112	35.264	24.932	146.308	12.263	64.955	-	14.223	237.749
62	50509	Sankt Michael im Lungau	35.334	50.923	5.667	91.924	11.046	26.013	1.711	104.532	235.226
63	62264	Bad Waltersdorf	201.091	14.830	99	216.020	7.649	1.180	3.854	2.119	230.822
64	50601	Bramberg am Wildkogel	97.900	31.422	20.814	150.136	12.109	38.386	27	27.587	228.245
65	70406	Hopfgarten im Brixental	58.538	29.461	22.393	110.392	8.868	64.286	1.651	39.730	224.927
66	70412	Kössen	108.540	13.831	16.221	138.592	10.972	33.145	19.201	20.146	222.056
67	20201	Villach	115.400	35.079	9.281	159.760	5.418	7.939	2.665	43.255	219.037
68	20632	Rennweg am Katschberg	144.912	7.244	10.903	163.059	853	9.091	795	44.746	218.544
69	50407	Filzmoos	97.609	37.863	2.600	138.072	15.349	33.548	-	30.973	217.942
70	61442	Sankt Georgen am Kreischberg	75.704	23.811	3.088	102.603	5.391	27.807	1.001	80.701	217.503
71	70501	Alpbach	80.153	26.551	3.314	110.018	7.681	69.825	-	27.789	215.313
72	70613	Ladis	71.157	6.038	9.353	86.548	5.297	59.573	-	62.931	214.349
73	70219	Silz	123.601	7.612	45.527	176.740	258	1.254	-	35.055	213.307
74	70402	Brixen im Thale	29.327	18.643	5.158	53.128	15.890	80.861	3.385	54.965	208.229
75	30740	Schwechat	185.523	18.403	998	204.924	642	-	-	-	205.566
76	50607	Krimml	20.566	22.472	5.561	48.599	10.247	37.333	-	108.580	204.759
77	61217	Haus	57.747	40.512	12.939	111.198	16.660	41.936	-	34.935	204.729
78	30604	Baden	48.965	9.607	620	59.192	1.600	1.335	-	142.166	204.293
79	70940	Zell am Ziller	59.586	30.065	24.363	114.014	8.736	60.532	2.495	14.270	200.047
80	70902	Aschau im Zillertal	9.486	2.716	11.625	23.827	2.854	79.216	45.394	46.755	198.046
81	70310	Fulpmes	57.517	43.338	24.314	125.169	8.478	47.544	-	14.355	195.546
82	70901	Achenkirch	106.581	13.102	23.571	143.254	2.804	19.054	7.794	22.536	195.442
83	80209	Damüls	50.758	62.258	14.094	127.110	13.687	34.420	-	19.057	194.274
84	70811	Grän	125.254	12.304	6.015	143.573	5.703	19.888	17.282	7.783	194.229
85	70927	Schwendau	46.370	7.407	23.878	77.655	13.998	80.071	-	21.957	193.681
86	50414	Kleinarl	63.084	28.817	3.672	95.573	11.346	33.276	810	52.506	193.511
87	40802	Bad Schallerbach	60.070	11.723	6.950	78.743	1.464	3.174	-	107.962	191.343
88	70918	Kaltenbach	46.013	28.739	18.128	92.880	4.390	72.473	2.236	17.726	189.705
89	80122	Schruns	53.613	23.674	4.069	81.356	8.519	65.960	7.664	20.811	184.310
90	70404	Going am Wilden Kaiser	90.861	8.997	15.515	115.373	6.825	41.684	-	15.981	179.863
91	70910	Fügenberg	66.966	14.368	13.675	95.009	5.562	36.833	-	34.897	172.301
92	50617	Rauris	28.510	31.865	10.620	70.995	12.829	34.545	3.448	48.876	170.693
93	40706	Gosau	93.489	24.804	13.457	131.750	6.916	17.547	-	13.006	169.219
94	70832	Tannheim	70.863	24.912	12.446	108.221	10.585	32.774	2.065	12.667	166.312
95	40703	Bad Ischl	62.884	8.009	2.146	73.039	1.698	5.949	-	85.571	166.257
96	70916	Hippach	17.932	24.515	10.344	52.791	9.789	89.885	-	13.626	166.091
97	61445	Stadl-Predlitz	27.152	25.380	2.525	55.057	718	15.043	-	93.896	164.714
98	50338	Wals-Siezenheim	84.031	57.057	15.518	156.606	2.926	1.959	-	3.103	164.594
99	50613	Mittersill	75.827	14.769	7.216	97.812	23.994	30.166	-	10.147	162.119
100	70611	Kaunertal	36.099	72.737	-	108.836	3.423	31.981	32	15.445	159.717
101	50616	Piesendorf	9.375	18.460	388	28.223	2.901	74.544	-	51.867	157.535
102	80128	Tschagguns	8.624	18.631	25.009	52.264	5.085	71.673	509	26.930	156.461
103	70524	Scheffau am Wilden Kaiser	30.577	37.749	12.051	80.377	14.152	36.774	-	21.120	152.423
104	80105	Brand	78.357	9.588	3.737	91.682	2.749	30.581	-	25.425	150.437
105	50415	Mühlbach am Hochkönig	27.700	39.596	9.321	76.617	7.176	33.529	-	31.184	148.506
106	70223	Umhausen	29.793	37.807	9.601	77.201	6.961	45.566	1.750	16.937	148.415
107	70616	Pettneu am Arlberg	9.413	26.743	7.479	43.635	16.537	56.179	17.538	13.205	147.094
108	50425	Werfenweng	74.457	13.538	7.604	95.599	6.360	19.994	-	23.951	145.904
109	70724	Sankt Jakob in Deferegggen	34.364	29.024	16.218	79.606	11.161	17.639	-	37.356	145.762
110	50610	Lofer	19.837	37.014	1.946	58.797	5.354	42.034	-	38.849	145.034
111	70214	Oetz	33.255	29.189	20.942	83.386	13.626	37.401	-	9.406	143.819
112	70623	See	46.129	20.666	5.992	72.787	4.464	59.713	-	6.434	143.398
113	80301	Dornbirn	90.859	18.384	9.156	118.399	303	17.569	-	4.728	140.999
114	70802	Berwang	42.532	15.253	24.458	82.243	6.531	17.721	-	33.626	140.121
115	50504	Mauterndorf	12.876	16.732	15.975	45.583	5.998	44.626	14.520	28.696	139.423
116	70410	Kirchdorf in Tirol	68.887	26.186	18.240	113.313	6.086	11.487	-	6.506	137.392
117	70205	Jerzens	34.997	21.040	26.367	82.404	2.499	36.582	2.291	13.181	136.957
118	70931	Stumm	5.256	29.662	16.930	51.848	8.342	47.815	-	28.345	136.350
119	62273	Loipersdorf bei Fürstenfeld	113.851	12.810	-	126.661	7.554	1.568	-	-	135.783
120	70712	Kals am Großglockner	47.618	23.444	21.197	92.259	5.639	19.406	2.279	15.523	135.106

Q: STATISTIK AUSTRIA. - 1) Gereiht nach der Höhe der Gesamtnachtungen.

Übernachtungen in den wichtigsten Berichtsgemeinden ¹⁾ in der Wintersaison 2018/19 nach Unterkunftsarten											
Nights spent in the most important reporting communes in the winter season 2018/19 by kind of accommodations											
Gemeinde / Commune			Unterkunftsart / Kind of accommodation								Insgesamt
			Hotels und ähnliche Betriebe				Privatquartiere	Ferienwohnungen/-häuser (privat)	Campingplätze	Übrige Unterkünfte	
Nr.	Gemeindekennziffer	Gemeinde	5-/4-Stern	3-Stern	2-/1-Stern	Zusammen					

Ausländeranteil in % / Share of non-resident tourists in %

1	90001	Wien insgesamt	84,6	72,9	78,7	80,3	90,8	94,3	92,0	86,4	81,5
2	70220	Sölden	95,7	97,1	97,8	96,4	98,3	98,8	98,8	95,9	96,7
3	50618	Saalbach-Hinterglemm	85,9	85,0	93,6	85,9	82,2	88,3	-	81,1	84,7
4	70608	Ischgl	94,1	96,0	97,2	94,8	94,1	96,8	-	97,0	95,4
5	50101	Salzburg	70,6	74,1	72,7	71,9	74,8	84,4	81,2	72,8	72,1
6	61265	Schladming	57,7	64,2	53,4	60,4	62,6	70,6	48,5	65,8	63,3
7	70621	Sankt Anton am Arlberg	92,8	94,2	83,8	91,4	92,4	95,5	-	96,5	93,4
8	59999	11/05)	78,1	81,2	78,0	78,9	87,1	91,2	-	63,9	76,6
9	50408	Flachau	79,7	83,2	79,3	81,4	78,7	89,1	-	86,4	84,4
10	70920	Mayrhofen	97,0	97,7	98,1	97,4	98,3	99,0	99,0	97,8	97,7
11	50628	Zell am See	91,0	89,7	91,6	90,6	86,9	94,6	93,2	81,7	89,9
12	80228	Mittelberg	98,8	99,4	99,5	99,2	99,5	99,7	100,0	99,6	99,4
13	80113	Lech	86,9	83,8	82,4	86,1	80,4	84,6	-	76,6	85,5
14	70334	Neustift im Stubaital	97,1	98,5	98,5	97,5	98,1	99,0	99,3	95,0	97,8
15	70101	Innsbruck	72,8	73,5	75,9	73,2	66,0	89,5	81,2	69,5	73,7
16	70624	Serfaus	95,9	96,6	96,5	96,1	95,9	96,7	-	97,6	96,7
17	50606	Kaprun	80,4	91,2	92,5	83,3	92,4	94,5	91,7	88,6	86,8
18	70934	Tux	96,0	97,8	97,3	96,6	97,5	98,1	-	98,6	97,1
19	50402	Bad Hofgastein	66,0	43,7	57,1	60,5	68,8	76,6	73,0	36,1	56,4
20	70603	Fiss	96,2	97,3	96,9	96,6	99,4	98,9	-	97,8	97,2
21	50403	Bad Gastein	89,2	85,5	93,2	87,9	83,3	90,0	68,9	38,9	73,4
22	50423	Wagrain	80,2	88,6	87,5	85,0	86,0	91,0	-	78,0	83,7
23	20305	Hermagor-Pressegger See	64,3	70,0	85,1	66,4	80,2	82,5	84,8	77,9	73,4
24	70351	Seefeld in Tirol	91,5	94,8	95,2	92,5	94,2	97,3	98,6	93,3	93,4
25	60101	Graz	49,5	39,6	55,7	47,6	69,2	72,6	-	39,4	47,6
26	70409	Kirchberg in Tirol	86,7	91,2	87,2	88,4	86,4	93,2	-	88,2	89,1
27	70411	Kitzbühel	86,9	88,1	80,8	86,7	78,5	79,9	91,8	79,6	85,3
28	70912	Gerlos	96,1	97,5	98,0	96,7	98,0	99,2	96,3	99,0	97,4
29	80120	Sankt Gallenkirch	97,1	98,5	97,0	97,6	99,2	98,4	100,0	98,5	98,3
30	50612	Maria Alm am Steinernen Meer	73,3	78,1	80,5	75,8	80,3	84,3	92,4	73,6	76,7
31	50401	Altenmarkt im Pongau	67,2	62,3	76,4	65,6	75,0	84,5	87,7	50,1	66,2
32	70208	Längenfeld	81,0	96,6	96,8	86,9	97,9	98,8	97,8	98,4	93,7
33	70609	Kappl	96,0	97,9	95,7	96,3	97,7	98,9	-	98,5	98,1
34	20601	Bad Kleinkirchheim	59,7	72,6	54,2	62,6	42,4	83,9	-	84,8	71,4
35	70509	Ellmau	93,3	95,9	95,2	94,0	94,2	97,2	-	96,2	95,4
36	70530	Wildschönau	97,1	96,7	98,9	97,6	95,8	97,1	-	98,7	97,6
37	70907	Eben am Achensee	92,3	96,8	94,7	93,3	94,4	98,3	94,5	97,0	94,1
38	50411	Großarl	66,2	71,3	68,9	67,3	69,9	82,4	-	77,7	71,1
39	50609	Leogang	77,0	85,6	88,1	78,9	88,4	91,1	66,7	89,4	82,4
40	40101	Linz	51,0	43,9	33,3	45,4	56,1	-	85,6	24,3	44,8
41	61236	Ramsau am Dachstein	58,1	70,3	78,8	67,3	73,2	75,6	74,5	66,5	68,8
42	70909	Fügen	86,3	97,2	96,2	87,9	97,8	98,6	97,9	97,8	92,3
43	70606	Galtür	93,1	95,3	95,8	94,5	94,6	96,3	100,0	90,8	94,4
44	70217	Sankt Leonhard im Pitztal	94,4	96,9	97,7	95,8	98,6	98,8	98,2	97,9	96,6
45	50626	Wald im Pinzgau	92,4	96,3	95,1	93,6	96,5	95,9	98,9	95,5	95,1
46	70615	Nauders	95,9	98,2	98,9	96,7	97,1	99,5	85,1	98,0	97,5
47	70821	Lermoos	97,8	98,9	99,6	98,1	96,1	99,3	99,8	99,8	98,4
48	70526	Söll	94,9	95,5	96,6	95,5	96,7	97,4	98,8	95,7	96,1
49	70420	Westendorf	95,4	98,2	95,2	96,5	97,7	98,2	100,0	95,2	96,9
50	80110	Gaschurn	96,7	96,7	91,5	95,7	99,2	99,4	99,7	97,5	97,1
51	70403	Fieberbrunn	82,9	95,1	83,0	84,3	88,4	95,9	96,6	94,2	89,4
52	50418	Sankt Johann im Pongau	79,0	82,4	85,7	80,2	85,1	87,2	93,2	76,6	80,8
53	50614	Neukirchen am Großvenediger	87,4	93,6	98,1	91,1	93,9	96,2	-	95,2	93,2
54	50417	Radstadt	68,9	74,9	78,5	72,9	76,9	86,6	92,7	55,0	70,5
55	70416	Sankt Johann in Tirol	93,8	88,9	89,5	90,9	88,9	92,5	98,0	93,9	91,5
56	61255	Bad Mitterndorf	41,3	52,2	92,2	53,0	43,4	60,1	35,2	38,4	49,3
57	70326	Leutasch	94,6	96,6	97,1	95,6	98,3	97,6	99,1	98,3	96,8
58	62376	Bad Radkersburg	1,3	5,2	-	1,6	7,4	16,7	5,2	1,2	1,8
59	10901	Bad Tatzmannsdorf	5,6	7,6	17,6	6,1	10,2	26,7	-	0,3	3,6
60	70807	Ehrwald	99,0	99,2	99,1	99,1	97,8	99,2	99,1	99,3	99,1

Q: STATISTIK AUSTRIA. - 1) Gereiht nach der Höhe der Ingesamtübernachtungen.

Übernachtungen in den wichtigsten Berichtsgemeinden ¹⁾ in der Wintersaison 2018/19 nach Unterkunftsarten											
Nights spent in the most important reporting communes in the winter season 2018/19 by kind of accommodations											
Gemeinde / Commune			Unterkunftsart / Kind of accommodation								Insgesamt
			Hotels und ähnliche Betriebe				Privatquartiere	Ferienwohnungen/-häuser (privat)	Campingplätze	Übrige Unterkünfte	
Nr.	Gemeindekennziffer	Gemeinde	5-/4-Stern	3-Stern	2-/1-Stern	Zusammen					
61	70908	Finkenberg	89,2	97,9	95,0	92,3	96,6	98,7	-	97,4	94,6
62	50509	Sankt Michael im Lungau	64,7	76,1	51,1	70,2	85,7	90,2	69,8	82,8	78,7
63	62264	Bad Waltersdorf	4,1	15,8	3,0	4,9	3,6	5,1	16,3	15,3	5,2
64	50601	Bramberg am Wildkogel	89,8	98,0	98,8	92,8	91,9	96,2	100,0	96,8	93,8
65	70406	Hopfgarten im Brixental	93,0	95,8	95,9	94,3	92,7	97,1	99,3	94,3	95,1
66	70412	Kössen	94,7	95,2	97,9	95,1	94,5	96,7	98,3	94,1	95,5
67	20201	Villach	58,5	55,6	46,2	57,1	63,0	79,3	82,1	31,1	53,2
68	20632	Rennweg am Katschberg	70,5	88,7	63,8	70,9	80,7	82,9	80,1	85,6	74,5
69	50407	Filzmoos	75,4	77,8	66,8	75,9	75,6	83,0	-	84,6	78,2
70	61442	Sankt Georgen am Kreischberg	91,4	61,5	86,0	84,3	51,5	77,5	51,6	85,3	82,8
71	70501	Alpbach	90,2	95,0	94,4	91,5	96,1	96,7	-	96,6	94,0
72	70613	Ladis	95,0	96,2	98,3	95,5	98,2	98,1	-	96,9	96,7
73	70219	Silz	92,5	93,9	97,5	93,8	90,3	97,0	-	95,1	94,1
74	70402	Brixen im Thale	90,4	97,1	92,1	92,9	94,1	95,8	99,4	96,9	95,3
75	30740	Schwechat	69,4	68,2	52,3	69,2	38,3	-	-	-	69,1
76	50607	Krimml	96,7	96,8	97,2	96,8	97,7	96,2	-	96,7	96,7
77	61217	Haus	44,5	57,7	52,3	50,2	54,7	74,3	-	73,2	59,5
78	30604	Baden	51,7	44,4	35,0	50,4	66,4	50,3	-	1,7	16,6
79	70940	Zell am Ziller	94,4	97,5	95,4	95,4	96,9	99,1	97,1	99,7	96,9
80	70902	Aschau im Zillertal	98,8	97,4	98,4	98,4	99,8	99,2	97,8	99,2	98,8
81	70310	Fulpmes	96,3	96,7	96,0	96,4	98,1	98,9	-	98,2	97,2
82	70901	Achenkirch	90,1	97,1	94,8	91,5	94,7	97,2	98,7	97,8	93,1
83	80209	Damüls	95,9	88,6	73,2	89,8	97,3	92,0	-	87,6	90,5
84	70811	Grän	97,6	99,7	95,5	97,7	98,4	99,0	100,0	97,9	98,1
85	70927	Schwendau	96,4	99,4	99,0	97,5	98,2	98,5	-	99,4	98,2
86	50414	Kleinarl	89,6	82,0	84,2	87,1	84,0	85,8	97,3	82,2	85,4
87	40802	Bad Schallerbach	12,3	36,9	23,5	17,0	46,5	28,8	-	0,1	7,9
88	70918	Kaltenbach	94,1	94,7	99,1	95,3	95,7	97,9	99,9	94,3	96,3
89	80122	Schruns	96,1	92,7	98,3	95,2	98,6	99,0	100,0	96,0	97,0
90	70404	Going am Wilden Kaiser	87,7	94,5	95,5	89,3	92,2	97,5	-	95,7	91,9
91	70910	Fügenberg	89,4	93,9	87,6	89,8	98,3	98,1	-	95,4	93,0
92	50617	Rauris	65,9	87,3	81,3	77,8	84,3	88,1	97,4	76,6	80,4
93	40706	Gosau	64,8	68,4	44,5	63,4	58,4	67,2	-	69,1	64,1
94	70832	Tannheim	98,5	99,6	99,0	98,8	99,7	99,4	99,5	99,8	99,0
95	40703	Bad Ischl	18,9	40,9	48,6	22,2	40,4	57,1	-	3,2	13,9
96	70916	Hippach	98,4	96,1	98,9	97,4	97,9	99,1	-	97,7	98,4
97	61445	Stadl-Predlitz	36,4	51,4	79,1	45,3	54,2	74,3	-	72,4	63,4
98	50338	Wals-Siezenheim	63,4	62,1	49,7	61,6	39,6	95,8	-	93,5	62,2
99	50613	Mittersill	66,4	76,6	91,3	69,8	80,7	95,9	-	72,3	76,4
100	70611	Kaunertal	93,1	97,6	-	96,1	96,2	98,5	100,0	99,1	96,9
101	50616	Piesendorf	86,5	87,8	99,0	87,5	94,0	97,1	-	83,2	90,7
102	80128	Tschagguns	92,0	98,9	90,4	93,7	97,5	95,4	99,6	79,1	92,1
103	70524	Scheffau am Wilden Kaiser	92,9	94,4	97,4	94,3	94,0	97,1	-	97,9	95,5
104	80105	Brand	93,7	97,3	96,8	94,2	97,7	97,4	-	96,2	95,3
105	50415	Mühlbach am Hochkönig	91,3	66,3	93,4	78,6	76,3	80,3	-	78,8	78,9
106	70223	Umhausen	8,4	96,6	98,7	62,8	96,7	98,6	98,1	97,0	79,7
107	70616	Pettneu am Arlberg	92,0	93,7	94,1	93,4	92,4	95,6	97,3	94,4	94,7
108	50425	Werfenweng	81,4	75,9	94,5	81,6	88,9	81,8	-	84,0	82,4
109	70724	Sankt Jakob in Deferegggen	69,5	78,0	83,4	75,4	82,3	86,6	-	92,0	81,5
110	50610	Lofer	98,5	92,5	95,2	94,6	96,5	95,1	-	94,7	94,9
111	70214	Oetz	96,7	97,4	98,2	97,3	96,4	98,4	-	95,9	97,4
112	70623	See	95,0	97,6	96,2	95,8	99,0	98,2	-	93,0	96,8
113	80301	Dornbirn	68,9	60,6	47,3	65,9	81,8	78,9	-	51,4	67,1
114	70802	Berwang	95,5	95,5	99,5	96,7	98,6	99,9	-	99,8	97,9
115	50504	Mauterndorf	74,7	74,8	81,7	77,2	79,9	87,3	88,5	77,4	81,7
116	70410	Kirchdorf in Tirol	90,1	91,2	92,0	90,7	88,1	95,1	-	91,6	91,0
117	70205	Jerzens	95,5	98,0	97,0	96,6	98,8	99,6	99,9	100,0	97,9
118	70931	Stumm	98,2	94,0	96,7	95,3	97,1	99,1	-	99,2	97,6
119	62273	Loipersdorf bei Fürstenfeld	4,0	7,6	-	4,4	3,3	6,3	-	-	4,4
120	70712	Kals am Großglockner	68,8	84,5	85,9	76,7	82,2	85,4	95,8	86,3	79,6

Q: STATISTIK AUSTRIA. - 1) Gereiht nach der Höhe der Ingesamt­näch­ti­gen.

Ankünfte und Übernachtungen in der Wintersaison 2018/19 nach Unterkunftsarten Arrivals and nights spent in the winter season 2018/19 by kind of accommodation						
Unterkunftsarten / Kind of accommodation	Ankünfte / Arrivals			Übernachtungen / Nights spent		
	Insgesamt	Inländische Gäste	Ausländische Gäste	Insgesamt	Inländische Gäste	Ausländische Gäste

**Österreich
absolut / total**

1 Hotels und ähnliche Betriebe	15.072.771	4.812.059	10.260.712	45.755.041	11.243.495	34.511.546
davon: 5-/4-Stern Betriebe	8.693.485	2.814.428	5.879.057	26.213.006	6.748.159	19.464.847
3-Stern Betriebe	4.716.355	1.574.230	3.142.125	14.265.932	3.495.652	10.770.280
2-/1-Stern Betriebe	1.662.931	423.401	1.239.530	5.276.103	999.684	4.276.419
2 Ferienwohnungen/-häuser (gewerblich)	1.499.310	196.668	1.302.642	7.831.178	788.722	7.042.456
1+2 Gewerbliche Beherbergungsbetriebe	16.572.081	5.008.727	11.563.354	53.586.219	12.032.217	41.554.002
3 Campingplätze	184.905	31.514	153.391	808.559	95.577	712.982
4 Jugendherbergen, -gästehäuser	382.601	125.168	257.433	991.727	291.423	700.304
5 Kinder- und Jugendherholungsheime	254.291	92.624	161.667	1.165.692	387.991	777.701
6 Kurheime der Sozialversicherungsträger	46.821	46.544	277	968.775	963.669	5.106
7 Private und öffentliche Kurheime	71.877	69.249	2.628	996.081	974.694	21.387
8 Bewirtschaftete Schutzhütten	89.924	25.631	64.293	194.687	47.605	147.082
9 Sonstige Unterkünfte	270.612	125.145	145.467	910.507	377.678	532.829
3-9 Sonstige gewerbl. Beherbergungsbetriebe	1.301.031	515.875	785.156	6.036.028	3.138.637	2.897.391
10 Privatquartiere nicht auf Bauernhöfen	474.677	121.613	353.064	1.988.310	370.099	1.618.211
11 Privatquartiere auf Bauernhöfen	159.593	48.788	110.805	700.763	153.573	547.190
10+11 Privatquartiere gesamt	634.270	170.401	463.869	2.689.073	523.672	2.165.401
12 Ferienwohnungen/-häuser (privat) nicht auf Bauernhöfen	1.620.989	146.871	1.474.118	9.003.053	662.582	8.340.471
13 Ferienwohnungen/-häuser (privat) auf Bauernhöfen	285.290	37.030	248.260	1.600.927	169.532	1.431.395
12+13 Ferienwohnungen/-häuser (privat) gesamt	1.906.279	183.901	1.722.378	10.603.980	832.114	9.771.866
10-13 Privatquartiere insgesamt	2.540.549	354.302	2.186.247	13.293.053	1.355.786	11.937.267
1-13 Insgesamt	20.413.661	5.878.904	14.534.757	72.915.300	16.526.640	56.388.660

Veränderung zur Wintersaison 2017/2018 in % / Changes compared to winter season 2017/2018 in %

1 Hotels und ähnliche Betriebe	2,6	0,4	3,7	1,2	0,2	1,6
davon: 5-/4-Stern Betriebe	2,6	0,3	3,7	1,6	0,2	2,0
3-Stern Betriebe	2,5	0,2	3,7	0,5	-0,1	0,7
2-/1-Stern Betriebe	3,1	2,1	3,5	1,6	1,3	1,7
2 Ferienwohnungen/-häuser (gewerblich)	8,8	7,6	9,0	5,5	4,7	5,6
1+2 Gewerbliche Beherbergungsbetriebe	3,1	0,7	4,2	1,8	0,5	2,2
3 Campingplätze	7,8	-6,1	11,1	6,3	-3,7	7,8
4 Jugendherbergen, -gästehäuser	5,5	-4,7	11,2	2,3	-4,6	5,5
5 Kinder- und Jugendherholungsheime	-1,2	-3,5	0,2	-2,7	-2,8	-2,6
6 Kurheime der Sozialversicherungsträger	-1,6	-1,4	-27,5	1,1	0,8	173,5
7 Private und öffentliche Kurheime	4,8	7,0	-31,2	2,5	2,7	-7,0
8 Bewirtschaftete Schutzhütten	-3,9	-6,6	-2,7	-3,8	-12,6	-0,6
9 Sonstige Unterkünfte	4,8	4,3	5,3	6,9	11,2	4,1
3-9 Sonstige gewerbl. Beherbergungsbetriebe	3,3	-0,9	6,2	2,1	1,2	3,2
10 Privatquartiere nicht auf Bauernhöfen	-1,6	-2,7	-1,2	-2,6	-3,0	-2,5
11 Privatquartiere auf Bauernhöfen	-5,9	-6,6	-5,6	-6,4	-6,2	-6,5
10+11 Privatquartiere gesamt	-2,7	-3,8	-2,3	-3,6	-3,9	-3,5
12 Ferienwohnungen/-häuser (privat) nicht auf Bauernhöfen	3,0	2,7	3,0	0,9	1,7	0,9
13 Ferienwohnungen/-häuser (privat) auf Bauernhöfen	0,6	-0,7	0,8	0,3	-1,7	0,5
12+13 Ferienwohnungen/-häuser (privat) gesamt	2,6	2,0	2,7	0,8	1,0	0,8
10-13 Privatquartiere insgesamt	1,2	-0,9	1,6	-0,1	-1,0	0,0
1-13 Insgesamt	2,9	0,5	3,9	1,5	0,5	1,8

Q: STATISTIK AUSTRIA

Durchschnittliche Aufenthaltsdauer in der Wintersaison 2018/19 nach Unterkunftsarten und Herkunftsländern (in Nächten) Average length of stay in the winter season 2018/19 by kind of accommodations and countries of origin (by nights)									
Herkunftsländer Countries of origin	Unterkunftsart / Kind of accommodation								Insgesamt
	Hotels und ähnliche Betriebe				Privat- quartiere	Ferien- wohnungen-/ häuser (privat)	Camping- plätze	Übrige Unterkünfte	
	5-/4-Stern	3-Stern	2-/1-Stern	Zusammen					
Insgesamt	3,0	3,0	3,2	3,0	4,2	5,6	4,4	5,0	3,6
Österreich gesamt	2,4	2,2	2,4	2,3	3,1	4,5	3,0	5,6	2,8
Burgenland	2,3	2,2	2,3	2,3	3,1	4,4	2,4	5,4	2,7
Kärnten	2,3	2,1	2,5	2,3	3,4	5,3	3,3	6,3	2,7
Niederösterreich	2,6	2,4	2,5	2,5	3,0	4,7	2,9	6,2	3,1
Oberösterreich	2,3	2,1	2,3	2,2	2,8	4,0	3,2	5,2	2,7
Salzburg	2,1	2,0	2,2	2,1	2,9	3,8	3,5	5,1	2,5
Steiermark	2,3	2,1	2,4	2,3	3,0	4,4	2,9	5,9	2,7
Tirol	2,2	2,0	2,3	2,2	3,3	4,2	2,9	4,4	2,4
Vorarlberg	2,3	2,1	2,3	2,2	3,9	4,3	3,3	4,5	2,5
Wien	2,5	2,5	2,4	2,5	3,3	4,8	3,1	5,8	3,0
Ausland	3,3	3,4	3,5	3,4	4,7	5,7	4,6	4,8	3,9
Deutschland gesamt	3,6	3,7	3,8	3,7	4,6	5,7	4,8	4,9	4,2
arabische Länder in Asien ¹⁾	2,4	2,8	2,2	2,5	4,4	3,8	1,9	3,2	2,5
Australien	3,0	2,8	3,0	3,0	3,9	5,0	2,8	3,1	3,2
Belgien	4,8	4,8	4,9	4,8	5,4	6,1	5,7	5,8	5,1
Brasilien	2,6	2,6	2,2	2,5	3,6	4,3	1,9	2,5	2,6
Bulgarien	2,8	2,5	2,1	2,6	6,5	6,7	4,3	3,8	3,2
China ²⁾	1,5	1,4	1,1	1,4	2,1	2,6	1,1	2,5	1,4
Dänemark	4,6	4,8	4,6	4,7	5,4	6,4	4,9	5,7	5,2
Estland	3,5	3,8	4,0	3,7	6,2	6,1	3,1	5,3	4,3
Finnland	3,1	3,7	4,1	3,3	5,2	6,0	2,6	4,8	3,7
Frankreich (einschl. Monaco)	3,3	3,2	3,1	3,3	3,9	5,1	3,0	3,6	3,4
Griechenland	2,5	2,8	3,0	2,6	3,3	4,8	3,7	3,1	2,8
übrige Gus (inkl. Georgien) ³⁾	2,9	2,6	2,6	2,8	6,3	6,0	1,5	3,7	3,1
Irland (Republik)	4,0	4,3	4,7	4,2	4,9	5,6	5,3	4,6	4,3
Island	4,8	4,2	3,4	4,6	6,4	6,8	2,6	5,4	4,9
Israel	3,3	3,2	4,1	3,3	4,2	5,1	2,0	4,5	3,5
Italien	2,2	2,2	2,2	2,2	2,9	3,8	2,5	2,6	2,3
Japan	1,9	2,5	2,3	2,0	3,4	5,7	2,0	2,5	2,1
restl. Südosteuropa ⁴⁾	2,3	2,0	2,3	2,2	4,7	5,8	2,3	3,5	2,6
Kanada	2,6	2,6	2,3	2,6	3,4	5,1	2,4	3,2	2,8
Kroatien	2,7	2,4	2,4	2,5	4,1	4,9	2,9	4,2	3,1
Lettland	3,4	3,6	3,1	3,5	5,1	6,5	2,4	5,5	4,3
Litauen	3,6	3,7	3,6	3,6	5,7	6,4	3,5	5,7	4,7
Luxemburg	5,2	4,3	4,6	5,0	5,0	6,1	5,4	6,1	5,1
Malta	3,0	3,1	3,2	3,1	3,4	4,3	2,9	3,6	3,2
Neuseeland	2,7	2,6	2,8	2,7	3,5	5,0	2,2	2,9	3,0
Niederlande	4,7	4,8	4,5	4,7	5,4	6,3	6,5	5,9	5,4
Norwegen	3,6	4,0	4,3	3,8	4,9	5,5	4,4	4,7	4,0
Polen	3,7	3,5	3,5	3,6	6,5	6,4	2,9	5,1	4,5
Portugal	2,6	2,7	3,6	2,7	4,0	8,7	3,3	3,2	3,0
Rumänien	2,7	2,7	2,9	2,7	5,1	6,1	2,9	4,1	3,3
Russland	3,5	3,3	3,5	3,5	5,4	6,4	3,2	4,9	3,9
Saudi-Arabien	2,4	2,5	3,0	2,5	2,8	4,0	1,2	3,1	2,7
Schweden	3,9	5,0	5,0	4,4	6,0	6,4	3,8	5,7	4,7
Schweiz und Liechtenstein	3,3	3,2	3,2	3,3	4,0	5,6	3,7	4,6	3,6
Slowakei	3,1	3,0	3,3	3,1	5,4	5,3	2,5	4,7	3,7
Slowenien	2,4	2,3	2,5	2,4	4,0	4,7	2,5	4,0	3,1
Spanien	2,3	2,6	2,3	2,4	3,3	4,0	3,4	2,7	2,5
Südafrika	3,9	4,0	3,8	3,9	6,6	6,2	1,1	5,3	4,3
Indien	2,0	2,3	1,4	1,9	2,8	3,7	1,8	2,4	2,0
Südkorea	1,6	1,3	1,2	1,4	2,3	2,5	1,7	2,3	1,5
Südostasien ⁵⁾	1,7	1,9	1,7	1,7	2,2	2,5	1,7	2,4	1,8
Taiwan	1,4	1,7	1,6	1,4	2,0	2,1	1,8	2,3	1,4
Tschechien	3,0	2,9	3,1	3,0	3,8	4,5	2,9	4,2	3,6
Türkei	2,3	2,8	2,8	2,5	3,9	4,8	2,3	3,0	2,6
Ukraine	3,0	2,4	2,4	2,7	3,9	5,4	2,1	3,6	3,1
Ungarn	3,0	2,9	3,3	3,0	5,3	4,9	3,1	4,2	3,6
USA	2,4	2,6	2,3	2,4	3,6	4,2	1,7	3,1	2,6
Ver. Arab. Emirate	2,2	2,9	2,6	2,3	3,7	4,2	2,0	4,2	2,6
Vereinigtes Königreich	3,9	4,2	4,6	4,0	5,0	5,9	4,8	5,4	4,3
Zypern	3,0	3,0	3,3	3,0	3,6	4,0	4,9	3,7	3,1
übriges Afrika	3,0	3,0	2,8	2,9	3,9	5,2	2,3	3,6	3,1
übriges Asien	2,1	2,2	2,2	2,1	3,4	3,8	1,2	2,5	2,2
Zentral u. Südamerika ⁶⁾	2,4	2,3	2,1	2,3	3,9	4,2	1,9	2,4	2,5
übriges Ausland	2,5	2,5	3,0	2,5	4,0	4,8	3,1	3,6	2,6
EU-28 Insgesamt	3,1	3,1	3,3	3,1	4,3	5,6	4,4	5,1	3,7

Q: STATISTIK AUSTRIA. - 1) Jemen, Bahrein, Irak, Jordanien, Katar, Kuwait, Libanon, Oman, Syrien. - 2) inkl. Hong Kong, Macao.- 3) Belarus, Moldawien, Armenien Kasachstan, Kirgisistan, Tadschikistan, Turkmenistan, Usbekistan. - 4) Bosnien-Herzegowina, Nordmazedonien, Serbien, Montenegro und Kosovo. - 5) Indonesien, M Nordkorea, Thailand, Brunei, Kambodscha, Laos, Philippinen, Vietnam. - 6) inkl. Argentinien, Mexiko.

Ankünfte / Übernachtungen in der Wintersaison 2018/19 nach Bundes- und Herkunftsländern in allen Beherbergungsbetrieben Arrivals and nights spent in the winter season 2018/19 in all tourist accommodations by Austrian Länder and countries of origin										
Herkunftsländer Countries of origin	Bundesländer / Austrian Länder									Österreich
	Burgenland	Kärnten	Nieder- österreich	Ober- österreich	Salzburg	Steiermark	Tirol	Vorarlberg	Wien	
Ankünfte / Arrivals absolut / total										
Insgesamt	368.833	926.987	1.152.619	1.194.922	3.972.303	1.789.428	6.200.193	1.233.923	3.574.453	20.413.661
Österreich gesamt	311.970	393.845	686.974	699.579	1.074.484	1.129.080	616.827	161.199	804.946	5.878.904
Burgenland	24.003	13.213	24.981	17.710	48.408	46.308	24.556	4.376	46.451	250.006
Kärnten	16.845	75.299	30.531	23.255	51.127	72.849	31.481	6.036	90.135	397.558
Niederösterreich	85.924	59.980	216.590	115.677	222.869	239.533	83.179	15.354	86.239	1.125.345
Oberösterreich	29.619	35.970	86.667	266.839	194.435	137.203	83.694	15.587	150.916	1.000.930
Salzburg	8.584	19.639	30.400	46.124	120.284	45.932	41.143	10.624	101.274	424.004
Steiermark	54.360	78.365	67.592	55.365	116.826	295.315	49.707	10.361	143.874	871.765
Tirol	4.834	15.701	23.452	32.847	58.210	26.847	128.637	19.000	93.727	403.255
Vorarlberg	1.616	5.314	10.379	11.370	22.223	10.032	43.551	47.624	47.654	199.763
Wien	86.185	90.364	196.382	130.392	240.102	255.061	130.879	32.237	44.676	1.206.278
Ausland	56.863	533.142	465.645	495.343	2.897.819	660.348	5.583.366	1.072.724	2.769.507	14.534.757
Deutschland gesamt	21.421	170.255	115.658	217.057	1.330.799	257.297	3.068.873	682.968	593.821	6.458.149
arabische Länder in Asien ¹⁾	153	261	703	795	6.582	541	2.330	588	17.900	29.853
Australien	26	490	884	2.307	13.550	1.108	14.787	1.932	24.071	59.155
Belgien	291	7.609	3.338	3.731	71.461	8.402	187.409	17.719	32.601	332.561
Brasilien	17	186	468	789	3.465	659	5.261	306	19.322	30.473
Bulgarien	541	1.375	4.357	1.781	5.576	1.515	7.441	363	20.165	43.114
China ²⁾	1.194	11.178	22.275	26.754	46.911	6.209	130.108	1.972	97.630	344.231
Dänemark	170	3.215	1.721	1.388	102.991	15.466	76.170	4.386	14.437	219.944
Estland	31	165	576	175	2.453	614	4.381	251	3.914	12.560
Finnland	130	609	1.829	1.081	11.388	1.973	18.751	1.429	19.570	56.760
Frankreich (einschl. Monaco)	496	2.024	7.915	6.129	14.534	5.023	68.531	21.425	95.132	221.209
Griechenland	192	426	2.912	652	3.498	739	4.198	672	36.707	49.996
übrige Gus (inkl. Georgien ³⁾)	290	275	1.273	479	2.829	878	4.123	360	18.324	28.831
Irland (Republik)	43	523	1.067	901	12.016	959	23.134	1.172	20.572	60.387
Island	16	46	251	89	2.847	469	2.626	411	1.925	6.680
Israel	126	433	3.226	1.258	5.776	1.626	18.403	877	43.444	75.169
Italien	1.870	59.070	17.668	15.234	57.953	19.562	134.938	7.978	183.286	497.559
Japan	79	326	2.342	2.323	14.092	3.031	4.683	564	64.593	92.033
restl. Südosteuropa ⁴⁾	1.241	6.601	10.322	2.854	6.574	5.333	4.617	544	44.121	82.207
Kanada	40	314	1.755	1.027	5.776	1.133	6.368	980	20.853	38.246
Kroatien	1.031	25.080	4.974	3.342	15.248	10.550	6.911	691	23.945	91.772
Lettland	83	188	638	218	2.710	666	4.514	243	3.735	12.995
Litauen	87	749	780	342	4.004	561	7.234	217	3.841	17.815
Luxemburg	51	666	562	629	5.999	522	26.891	5.209	5.677	46.206
Malta	13	93	271	215	902	218	1.033	55	5.052	7.852
Neuseeland	2	62	179	203	1.373	186	1.652	136	3.169	6.962
Niederlande	601	27.953	8.300	12.813	326.514	21.181	633.790	82.881	50.970	1.165.003
Norwegen	65	357	721	680	11.094	1.627	22.540	2.212	12.429	51.725
Polen	1.616	24.518	22.687	13.755	56.912	19.468	99.073	2.742	53.290	294.061
Portugal	52	298	2.707	787	2.221	581	2.853	654	15.729	25.882
Rumänien	4.679	6.075	21.542	8.118	29.958	7.072	35.106	1.063	89.022	202.635
Russland	670	3.062	5.359	3.441	28.044	4.192	53.591	2.588	91.527	192.474
Saudi-Arabien	3	101	231	294	3.868	206	1.114	102	7.613	13.532
Schweden	254	874	2.128	1.819	42.039	6.170	40.624	5.050	20.528	119.486
Schweiz und Liechtenstein	1.681	6.033	11.382	12.241	35.826	11.154	301.685	161.247	88.120	629.369
Slowakei	2.541	15.815	15.646	9.208	31.226	22.427	21.019	1.047	16.660	135.589
Slowenien	1.108	26.851	6.539	3.778	22.364	11.873	11.409	1.004	17.683	102.609
Spanien	220	907	10.233	3.351	12.263	2.931	20.358	2.747	117.416	170.426
Südafrika	26	154	265	364	2.950	313	4.239	672	3.926	12.909
Indien	25	187	2.291	1.324	5.588	942	11.538	369	19.527	41.791
Südkorea	72	227	10.054	12.522	50.562	3.179	5.679	203	47.771	130.269
Südostasien ⁵⁾	1.031	1.423	6.565	14.319	24.331	1.735	13.390	1.077	42.899	106.770
Taiwan	356	208	1.656	10.967	21.253	648	1.660	517	38.898	76.163
Tschechien	2.513	49.591	29.790	38.954	151.953	61.923	137.203	2.995	54.494	529.416
Türkei	73	342	3.702	1.905	4.251	1.299	4.330	1.228	24.989	42.119
Ukraine	1.228	1.777	5.991	2.485	10.755	2.982	18.775	956	59.408	104.357
Ungarn	6.298	58.610	34.904	17.684	49.644	98.344	19.180	2.426	54.046	341.136
USA	320	2.522	11.704	7.051	48.046	5.615	43.851	6.497	156.034	281.640
Ver. Arab. Emirate	17	171	584	593	7.152	281	3.262	328	19.147	31.535
Vereinigtes Königreich	602	7.703	11.408	10.280	114.339	12.310	214.383	23.397	159.948	554.370
Zypern	48	59	457	196	839	243	984	154	10.585	13.565
übriges Afrika	78	584	719	729	3.270	511	2.815	592	15.834	25.132
übriges Asien	103	213	3.347	1.454	5.620	593	1.834	717	14.518	28.399
Zentral u. Südamerika ⁶⁾	166	657	2.024	1.452	6.790	1.021	8.766	1.108	29.764	51.748
übriges Ausland	783	3.651	24.765	11.026	36.840	14.287	12.948	12.703	18.925	135.928
EU-28 Insgesamt	358.952	885.146	1.017.581	1.073.197	3.556.288	1.717.670	5.493.218	1.032.137	2.527.772	17.661.961

Q: STATISTIK AUSTRIA. - 1) Jemen, Bahrain, Irak, Jordanien, Katar, Kuwait, Libanon, Oman, Syrien. - 2) inkl. Hong Kong, Macao. - 3) Belarus, Moldawien, Armenien, Aserbaidschan, Kasachstan, Kirgisistan, Tadschikistan, Turkmenistan, Usbekistan. - 4) Bosnien-Herzegowina, Nordmazedonien, Serbien, Montenegro und Kosovo. - 5) Indonesien, Malaysia, Singapur, Nordkorea, Thailand, Brunei, Kambodscha, Laos, Philippinen, Vietnam. - 6) inkl. Argentinien, Mexiko.

Ankünfte / Übernachtungen in der Wintersaison 2018/19 nach Bundes- und Herkunftsländern in allen Beherbergungsbetrieben Arrivals and nights spent in the winter season 2018/19 in all tourist accommodations by Austrian Länder and countries of origin										
Herkunftsländer Countries of origin	Bundesländer / Austrian Länder									Österreich
	Burgenland	Kärnten	Nieder- österreich	Ober- österreich	Salzburg	Steiermark	Tirol	Vorarlberg	Wien	
Ankünfte / Arrivals										
Veränderung zur Wintersaison 2017/2018 in % / Changes compared to winter season 2017/2018 in %										
Insgesamt	2,0	-0,4	5,9	4,1	1,5	0,5	0,8	-1,1	11,3	2,9
Österreich gesamt	0,5	-2,1	2,6	0,9	1,6	0,2	-1,9	-3,5	1,2	0,5
Burgenland	3,4	-2,3	26,2	18,8	12,6	-1,7	-22,1	-11,5	0,7	2,4
Kärnten	1,7	5,9	4,0	7,1	9,7	0,3	-3,3	-5,3	2,2	3,2
Niederösterreich	1,2	-5,9	2,6	0,9	0,1	-1,4	-1,0	-7,8	0,8	-0,1
Oberösterreich	-4,5	-0,8	4,0	-3,5	4,8	-0,8	-3,6	-7,9	0,8	-0,3
Salzburg	-3,3	-2,5	6,4	-1,5	8,6	3,2	-1,4	-3,9	2,7	3,2
Steiermark	0,7	0,1	2,9	6,3	2,2	2,2	-5,4	-2,2	-1,1	1,2
Tirol	-7,0	-6,8	6,7	4,9	6,6	-3,6	-1,1	1,3	5,5	2,0
Vorarlberg	-0,8	19,8	4,6	-4,5	2,1	-9,5	3,3	2,4	2,9	2,1
Wien	1,3	-7,8	-1,8	5,6	-7,0	0,5	2,6	-8,6	-4,6	-1,8
Ausland	11,0	0,9	11,1	9,0	1,4	1,0	1,1	-0,7	14,7	3,9
Deutschland gesamt	8,6	-2,4	2,3	5,9	-0,5	-0,5	1,0	-0,6	6,9	1,1
arabische Länder in Asien ¹⁾	64,5	-17,4	41,4	12,9	2,3	3,2	12,0	-23,7	-10,4	-4,9
Australien	-23,5	12,6	-8,0	36,4	13,7	14,6	8,7	-4,4	4,7	8,3
Belgien	44,8	9,3	3,2	-12,1	6,1	0,8	2,8	3,6	32,9	5,8
Brasilien	466,7	34,8	17,6	5,5	0,2	-8,5	8,3	15,9	-0,7	1,5
Bulgarien	16,6	-12,0	16,7	16,9	-27,1	14,2	-7,0	-3,2	13,3	1,6
China ²⁾	103,8	73,4	-8,2	30,0	20,1	1,9	-5,9	-6,1	15,2	6,9
Dänemark	53,2	6,7	-9,2	-10,5	4,0	38,7	1,5	7,1	39,5	6,7
Estland	121,4	-45,7	96,6	-51,4	5,5	8,1	-23,2	-14,9	12,7	-5,8
Finnland	20,4	18,9	1,3	-1,5	0,9	0,8	6,4	-10,7	15,7	7,3
Frankreich (einschl. Monaco)	-5,3	-9,4	22,2	21,9	-6,7	-6,0	-3,5	1,1	25,6	8,9
Griechenland	-8,6	58,4	-27,8	2,4	31,2	9,2	1,7	20,6	28,9	20,0
übrige Gus (inkl. Georgien) ³⁾	68,6	-25,1	80,6	-16,3	17,1	-16,6	12,3	22,4	13,9	13,8
Irland (Republik)	-24,6	35,5	62,2	34,5	13,8	-18,6	5,8	8,5	54,5	21,3
Island	220,0	-4,2	164,2	-27,0	5,4	52,8	9,6	20,9	49,5	18,9
Israel	29,9	28,1	66,9	48,0	22,9	85,8	5,4	1,7	64,9	40,6
Italien	-3,2	-6,7	15,3	9,3	-1,0	3,3	-4,3	-11,0	29,3	7,3
Japan	61,2	-21,6	-16,3	-17,9	24,8	8,9	30,2	-3,3	19,7	17,6
restl. Südosteuropa ⁴⁾	23,5	9,4	-20,4	15,9	-9,0	-15,0	12,3	-23,6	-4,2	-5,3
Kanada	8,1	24,6	6,4	-0,7	31,1	-8,3	16,4	0,4	18,1	16,9
Kroatien	16,5	5,7	14,9	3,4	1,6	38,3	-1,1	17,7	1,9	6,9
Lettland	2,5	-26,6	68,3	-15,8	3,9	11,9	-8,3	-18,7	15,8	2,9
Litauen	52,6	11,1	25,4	2,1	4,0	-17,3	-10,4	-17,8	6,3	-1,9
Luxemburg	-3,8	24,0	4,7	-5,6	6,9	-8,9	-1,9	2,5	10,3	1,3
Malta	225,0	-10,6	48,1	12,6	48,1	30,5	4,9	-49,1	32,2	27,2
Neuseeland	-80,0	40,9	2,9	-23,1	8,6	57,6	8,3	-6,2	18,5	11,9
Niederlande	43,8	-3,3	-0,1	16,0	6,0	2,8	3,1	4,1	7,9	4,1
Norwegen	58,5	34,2	-20,0	-11,9	-7,2	-13,1	40,5	5,0	15,7	15,7
Polen	8,8	5,7	18,4	22,5	-1,4	3,8	1,8	-4,4	19,3	6,4
Portugal	-21,2	8,0	92,3	18,2	-13,1	-5,5	-4,4	42,2	18,5	16,0
Rumänien	21,9	1,4	21,0	20,9	3,8	-2,2	-0,7	8,9	8,5	7,3
Russland	-4,8	1,9	3,8	3,7	-4,6	-2,9	-6,1	-9,8	0,1	-2,5
Saudi-Arabien	-	40,3	46,2	21,5	6,4	98,1	-3,6	59,4	19,4	14,6
Schweden	42,7	-11,1	-0,7	-4,7	5,2	24,9	-1,6	-14,6	9,3	2,9
Schweiz und Liechtenstein	-1,2	-5,5	10,7	1,1	0,6	-0,5	-1,1	-2,6	9,1	0,1
Slowakei	3,0	4,9	32,1	22,1	3,1	9,0	2,3	-6,4	-8,3	6,2
Slowenien	15,7	4,2	25,0	25,7	5,7	6,0	-1,2	0,7	-6,4	3,9
Spanien	18,3	11,2	42,4	15,0	1,7	-31,8	3,1	1,9	71,7	44,1
Südafrika	62,5	-30,3	-60,6	16,3	-6,5	-37,4	-1,3	-2,5	-13,4	-10,3
Indien	-35,9	-22,7	24,4	36,9	-3,5	6,3	19,0	-13,4	16,4	14,0
Südkorea	-46,3	4,1	34,8	-19,3	34,2	35,9	-18,5	37,2	-2,2	9,2
Südostasien ⁵⁾	569,5	79,0	32,9	-5,9	-0,4	-9,3	17,1	30,1	7,1	7,0
Taiwan	102,3	-8,4	80,0	10,9	-11,5	40,3	-27,9	-50,6	23,2	7,8
Tschechien	2,3	1,5	20,1	25,3	1,2	4,7	4,3	-15,9	16,7	6,3
Türkei	-29,8	-32,8	1,1	-9,5	-27,4	1,4	-13,1	-7,0	-17,5	-15,9
Ukraine	5,5	14,9	42,8	49,4	9,5	44,5	1,8	18,6	75,8	42,0
Ungarn	8,8	2,0	14,2	9,8	-5,5	1,9	-6,1	6,2	8,0	2,8
USA	2,9	24,0	25,4	15,1	7,1	-7,0	14,2	-0,3	18,0	14,6
Ver. Arab. Emirate	-5,6	16,3	18,5	29,5	9,9	-8,8	3,5	17,6	9,4	9,2
Vereinigtes Königreich	33,5	13,5	26,3	3,8	-2,4	-19,8	-0,5	-2,0	17,6	3,8
Zypern	50,0	5,4	90,4	164,9	103,1	-1,6	29,8	242,2	253,7	179,2
übriges Afrika	-28,4	-8,5	20,2	10,8	30,3	-43,8	21,4	-3,6	1,8	5,1
übriges Asien	368,2	-15,8	-15,9	-6,6	8,0	-7,2	16,8	51,9	-17,0	-8,9
Zentral u. Südamerika ⁶⁾	196,4	53,5	-54,6	3,2	-9,5	5,6	8,5	-2,5	-8,2	-8,3
übriges Ausland	-52,4	-8,2	29,1	17,2	-14,4	-28,1	3,7	-7,5	-0,9	-4,6
EU-28 Insgesamt	1,6	-1,1	5,5	3,8	1,1	0,8	0,7	-0,8	11,4	2,5

Q: STATISTIK AUSTRIA. - 1) Jemen, Bahrain, Irak, Jordanien, Katar, Kuwait, Libanon, Oman, Syrien. - 2) inkl. Hong Kong, Macao. - 3) Belarus, Moldawien, Armenien, Aserbaidschan, Kasachstan, Kirgisistan, Tadschikistan, Turkmenistan, Usbekistan. - 4) Bosnien-Herzegowina, Nordmazedonien, Serbien, Montenegro und Kosovo. - 5) Indonesien, Malaysia, Singapur, Nordkorea, Thailand, Brunei, Kambodscha, Laos, Philippinen, Vietnam. - 6) inkl. Argentinien, Mexiko.

Ankünfte / Übernachtungen in der Wintersaison 2018/19 nach Bundes- und Herkunftsländern in allen Beherbergungsbetrieben Arrivals and nights spent in the winter season 2018/19 in all tourist accommodations by Austrian Länder and countries of origin										
Herkunftsländer Countries of origin	Bundesländer / Austrian Länder									Österreich
	Burgenland	Kärnten	Nieder- österreich	Ober- österreich	Salzburg	Steiermark	Tirol	Vorarlberg	Wien	
Übernachtungen / Nights spent absolut / total										
Insgesamt	1.012.603	3.680.349	2.939.928	3.155.165	15.981.649	5.871.758	27.447.649	5.021.678	7.804.521	72.915.300
Österreich gesamt	868.349	1.376.977	1.989.632	1.914.455	3.383.348	3.294.760	1.819.083	435.864	1.444.172	16.526.640
Burgenland	72.667	48.620	69.638	44.535	148.329	133.726	64.664	13.386	81.585	677.150
Kärnten	48.346	266.097	80.353	57.445	152.067	201.726	91.009	15.193	163.290	1.075.526
Niederösterreich	237.369	227.437	677.646	330.746	818.619	718.128	302.272	48.906	149.131	3.510.254
Oberösterreich	75.659	118.704	238.065	793.744	561.794	379.289	247.729	38.351	256.500	2.709.835
Salzburg	23.909	58.846	68.696	122.279	347.602	117.846	105.123	22.597	180.387	1.047.285
Steiermark	140.707	249.655	189.483	140.773	342.489	884.447	153.921	31.009	252.355	2.384.839
Tirol	15.501	46.747	55.050	80.869	155.838	77.717	339.488	36.544	176.401	984.155
Vorarlberg	5.099	16.092	23.840	29.410	53.859	34.131	117.138	133.185	94.875	507.629
Wien	249.092	344.779	586.861	314.654	802.751	747.750	397.739	96.693	89.648	3.629.967
Ausland	144.254	2.303.372	950.296	1.240.710	12.598.301	2.576.998	25.628.566	4.585.814	6.360.349	56.388.660
Deutschland gesamt	67.326	864.811	251.632	579.343	5.974.559	1.062.206	13.844.244	2.884.144	1.374.682	26.902.947
arabische Länder in Asien ¹⁾	666	1.355	1.552	2.070	17.591	1.178	9.108	2.979	39.359	75.858
Australien	57	1.513	1.860	5.141	38.318	3.435	62.435	12.357	61.526	186.642
Belgien	796	42.431	6.318	11.218	397.753	45.127	1.031.392	92.923	80.859	1.708.817
Brasilien	102	722	979	1.900	8.497	2.065	14.273	1.320	49.044	78.902
Bulgarien	891	7.847	7.581	5.255	22.921	4.524	40.764	1.403	46.467	137.653
China ²⁾	1.619	12.346	31.559	34.534	64.099	11.254	153.478	5.368	183.281	497.538
Dänemark	764	14.419	3.176	4.404	587.664	74.072	396.994	18.909	36.942	1.137.344
Estland	51	593	1.230	335	12.808	2.699	24.911	1.145	9.718	53.490
Finnland	520	2.077	3.413	2.272	54.574	6.738	88.682	5.888	47.427	211.591
Frankreich (einschl. Monaco)	1.033	6.649	12.409	11.851	48.589	13.128	329.640	94.447	244.744	762.490
Griechenland	471	1.626	5.626	1.337	10.371	2.566	17.073	2.987	95.663	137.720
übrige Gus (inkl. Georgien) ³⁾	570	1.137	2.004	869	11.251	3.065	23.574	1.405	45.459	89.334
Irland (Republik)	120	2.386	1.866	2.222	61.170	5.070	133.764	5.215	50.703	262.516
Island	27	173	603	355	16.474	1.910	15.195	2.430	5.182	42.349
Israel	228	1.208	5.705	2.983	22.738	6.521	97.432	3.392	123.577	263.784
Italien	4.461	134.030	37.731	28.367	118.485	39.390	313.706	18.056	468.074	1.162.300
Japan	153	893	3.729	4.484	22.049	7.206	15.717	1.959	135.665	191.855
restl. Südosteuropa ⁴⁾	1.994	26.500	18.264	9.012	24.653	14.233	22.900	2.231	90.820	210.607
Kanada	128	889	3.234	2.055	13.065	5.186	27.174	4.281	50.691	106.703
Kroatien	1.776	91.262	10.873	11.577	53.171	35.861	32.104	1.666	43.626	281.916
Lettland	154	820	1.406	573	13.781	2.607	26.221	1.364	8.795	55.721
Litauen	181	3.772	1.459	840	22.540	2.180	42.445	1.214	8.977	83.608
Luxemburg	92	3.324	1.018	1.766	34.272	2.213	153.062	28.584	13.629	237.960
Malta	33	299	552	568	3.182	610	4.219	318	15.058	24.839
Neuseeland	4	241	553	540	4.262	503	6.278	761	7.400	20.542
Niederlande	1.808	150.643	18.263	44.478	1.864.475	111.425	3.481.989	464.823	122.237	6.260.141
Norwegen	177	1.053	1.408	1.453	51.956	6.251	101.843	10.906	30.860	205.907
Polen	4.698	131.103	63.032	55.595	308.034	88.940	564.727	12.885	106.108	1.335.122
Portugal	161	2.962	4.914	4.714	6.056	1.730	14.667	2.657	39.405	77.266
Rumänien	7.173	33.075	43.548	19.300	131.678	27.189	202.747	4.258	194.290	663.258
Russland	1.779	14.364	13.529	8.076	137.158	13.710	318.864	12.401	234.352	754.233
Saudi-Arabien	3	243	613	716	11.697	558	3.468	400	18.264	35.962
Schweden	776	3.501	3.904	4.182	228.437	28.670	221.988	24.871	49.705	566.034
Schweiz und Liechtenstein	5.035	19.017	20.801	28.403	108.248	31.047	1.257.898	572.437	211.775	2.254.661
Slowakei	5.975	72.105	45.117	35.967	124.847	85.821	103.717	4.595	30.065	508.209
Slowenien	2.544	92.127	14.136	10.641	74.705	42.555	45.727	3.155	32.214	317.804
Spanien	591	2.505	15.673	6.763	31.608	7.993	62.475	10.247	288.843	426.698
Südafrika	87	630	600	892	13.747	1.262	23.449	4.530	10.072	55.269
Indien	68	815	3.626	3.749	11.121	3.960	17.772	2.467	41.428	85.006
Südkorea	73	325	12.261	15.135	64.802	5.169	8.758	695	89.164	196.382
Südostasien ⁵⁾	1.288	3.905	8.796	18.516	40.203	4.078	28.693	4.563	81.367	191.409
Taiwan	389	602	2.570	12.991	26.077	1.133	2.781	766	62.732	110.041
Tschechien	5.675	216.074	57.728	108.475	603.473	240.840	561.736	11.328	93.076	1.898.405
Türkei	153	1.344	6.785	3.458	11.515	4.170	17.875	7.017	58.078	110.395
Ukraine	1.826	7.172	10.471	5.107	46.050	8.828	102.497	3.141	139.885	324.977
Ungarn	14.002	258.318	95.708	56.245	196.747	392.759	97.512	8.377	95.055	1.214.723
USA	639	8.428	21.052	15.076	118.738	16.211	148.570	29.590	365.503	723.807
Ver. Arab. Emirate	130	822	1.080	1.575	24.102	737	13.034	1.536	39.310	82.326
Vereinigtes Königreich	1.505	40.904	18.701	26.782	563.036	54.375	1.191.783	130.970	369.385	2.397.441
Zypern	120	235	804	333	2.995	497	4.988	955	31.651	42.578
übriges Afrika	315	2.440	1.977	1.748	12.387	2.044	13.464	2.194	41.157	77.726
übriges Asien	572	472	5.019	2.248	10.633	1.267	6.380	1.801	33.995	62.387
Zentral u. Südamerika ⁶⁾	786	1.881	3.958	2.988	16.286	3.307	22.528	5.735	69.480	126.949
übriges Ausland	1.689	12.984	37.890	19.233	98.653	34.925	59.851	49.768	43.525	358.518
EU-28 Insgesamt	992.046	3.556.875	2.717.450	2.949.858	14.935.279	5.676.545	24.852.360	4.273.248	5.441.570	65.395.231

Q: STATISTIK AUSTRIA. - 1) Jemen, Bahrain, Irak, Jordanien, Katar, Kuwait, Libanon, Oman, Syrien. - 2) inkl. Hong Kong, Macao. - 3) Belarus, Moldawien, Armenien, Aserbaidschan, Kasachstan, Kirgisistan, Tadschikistan, Turkmenistan, Usbekistan. - 4) Bosnien-Herzegowina, Nordmazedonien, Serbien, Montenegro und Kosovo. - 5) Indonesien, Malaysia, Singapur, Nordkorea, Thailand, Brunei, Kambodscha, Laos, Philippinen, Vietnam. - 6) inkl. Argentinien, Mexiko.

Ankünfte / Übernachtungen in der Wintersaison 2018/19 nach Bundes- und Herkunftsländern in allen Beherbergungsbetrieben Arrivals and nights spent in the winter season 2018/19 in all tourist accommodations by Austrian Länder and countries of origin										
Herkunftsländer Countries of origin	Bundesländer / Austrian Länder									Österreich
	Burgenland	Kärnten	Nieder- österreich	Ober- österreich	Salzburg	Steiermark	Tirol	Vorarlberg	Wien	
Übernachtungen / Nights spent										
Veränderung zur Wintersaison 2017/2018 in % / Changes compared to winter season 2017/2018 in %										
Insgesamt	0,7	0,1	3,6	5,8	0,0	-0,1	-0,4	-1,3	13,9	1,5
Österreich gesamt	-0,7	-0,2	0,9	3,6	0,8	-0,2	-2,1	-2,3	2,4	0,5
Burgenland	5,3	1,8	14,1	20,2	7,8	-3,2	-12,8	9,8	1,6	3,0
Kärnten	-3,5	4,7	1,2	9,6	2,3	0,0	-1,0	-3,5	3,4	2,2
Niederösterreich	-0,3	-3,3	0,0	2,5	-0,9	-2,2	-0,3	-4,3	4,6	-0,6
Oberösterreich	-3,7	5,0	8,7	0,6	4,4	2,3	-2,6	-9,4	2,8	2,1
Salzburg	-3,3	1,5	7,0	2,7	9,5	1,1	1,4	-7,1	3,7	4,5
Steiermark	-3,6	-1,7	3,2	7,4	1,6	0,6	-5,4	-4,0	-0,6	0,2
Tirol	-11,4	-4,1	0,1	12,1	11,3	1,8	-2,3	1,5	5,9	2,5
Vorarlberg	-5,8	19,2	3,7	9,7	6,8	0,3	-2,2	2,6	1,9	2,4
Wien	1,7	-2,9	-3,5	5,9	-6,9	-0,4	-0,8	-5,3	-3,5	-2,3
Ausland	9,9	0,3	9,8	9,4	-0,1	0,1	-0,2	-1,2	16,9	1,8
Deutschland gesamt	7,2	-0,5	3,4	5,6	-3,0	-1,4	-0,6	-1,9	8,5	-0,7
arabische Länder in Asien ¹⁾	104,9	28,6	-9,9	26,1	-0,4	-28,7	4,5	-19,1	-9,3	-5,0
Australien	-32,1	-16,5	-6,0	33,5	9,7	-4,6	7,8	4,9	3,8	6,5
Belgien	72,7	8,0	-7,2	-19,1	4,3	4,3	2,6	4,0	42,2	4,4
Brasilien	1.033,3	43,8	-5,8	13,6	6,0	-12,1	2,0	-4,3	-5,1	-2,2
Bulgarien	29,7	0,2	-1,1	15,7	-14,5	15,5	-10,6	24,0	19,6	0,4
China ²⁾	73,0	59,6	-21,8	23,2	23,5	-27,1	0,2	-2,3	18,8	8,8
Dänemark	167,1	2,4	-16,3	-14,9	4,6	26,7	2,8	13,4	46,2	6,1
Estland	168,4	-51,0	145,5	-47,1	9,8	47,6	-19,5	26,8	19,3	-4,3
Finnland	134,2	14,7	-15,0	-3,9	2,1	0,6	4,5	-22,9	16,1	4,8
Frankreich (einschl. Monaco)	-10,1	-19,2	-0,6	24,0	-9,5	-11,3	-6,5	0,5	25,6	2,9
Griechenland	-22,9	65,7	-11,8	-10,4	21,0	50,9	-3,6	18,6	32,2	22,6
übrige Gus (inkl. Georgien) ³⁾	63,8	-20,0	55,2	-7,0	5,3	37,3	3,2	-0,4	15,2	10,8
Irland (Republik)	-37,8	34,2	32,2	20,8	24,4	4,1	4,3	-4,9	68,1	17,6
Island	68,8	-8,0	258,9	37,1	-2,5	0,4	13,5	27,4	46,1	10,7
Israel	-9,5	9,1	54,6	9,7	24,4	134,1	5,0	6,5	76,4	35,4
Italien	-7,6	-9,0	24,4	7,4	-1,3	-12,1	-5,7	-7,7	32,5	7,7
Japan	-13,6	-34,4	-38,6	-3,8	27,6	19,1	3,1	12,4	16,3	13,4
restl. Südosteuropa ⁴⁾	20,0	-1,8	-23,7	40,8	-8,7	-36,7	3,9	-19,5	-4,8	-7,9
Kanada	-19,5	-4,7	-2,3	-6,7	14,2	23,0	11,7	-14,2	16,4	12,2
Kroatien	8,5	3,0	21,9	24,4	-4,9	61,3	-5,9	2,7	0,9	6,1
Lettland	-0,6	-19,1	73,2	-15,5	-0,7	29,1	-8,6	-21,4	25,2	-0,5
Litauen	7,7	-8,5	-2,9	-22,1	0,8	-26,5	-12,4	-1,5	8,4	-7,2
Luxemburg	-9,8	20,9	3,0	-10,0	8,4	-5,5	-2,5	5,1	4,5	0,4
Malta	106,3	4,5	52,1	31,2	58,6	49,9	-7,6	-39,7	31,5	23,8
Neuseeland	-80,0	217,1	15,7	-6,1	28,2	33,4	-3,3	19,8	13,2	10,9
Niederlande	86,6	-10,6	-8,7	18,3	5,9	-1,7	2,3	3,8	8,6	3,2
Norwegen	18,0	6,5	-26,8	-21,7	-9,0	-13,7	35,1	6,0	15,2	13,3
Polen	17,3	8,2	28,8	26,8	-2,0	2,3	0,1	0,2	22,7	4,1
Portugal	3,9	109,9	67,7	29,6	-17,1	-23,0	2,1	30,4	23,5	17,1
Rumänien	28,7	10,5	19,7	29,0	5,2	-7,3	-2,2	23,0	13,4	6,4
Russland	20,4	-2,1	-1,3	8,9	-10,8	-16,2	-9,5	-5,2	-2,8	-7,3
Saudi-Arabien	-	-15,9	2,2	0,3	15,4	97,9	-6,6	35,1	16,7	13,5
Schweden	71,7	-13,5	-7,1	4,0	2,2	20,3	-5,8	-10,4	10,0	-0,4
Schweiz und Liechtenstein	0,5	-15,5	5,1	-0,5	-2,0	-1,9	-2,8	-3,6	10,5	-1,9
Slowakei	5,8	11,1	39,8	34,8	3,0	15,7	-1,0	-3,0	-8,0	8,8
Slowenien	30,3	1,9	35,3	18,0	3,2	2,0	-8,5	8,9	-11,1	0,9
Spanien	21,6	-11,9	50,4	-1,3	2,1	-31,7	3,9	-0,4	81,1	45,5
Südafrika	67,3	-32,5	-56,2	16,1	-15,3	-40,5	-10,5	6,5	-5,2	-11,6
Indien	-9,3	-38,7	16,6	23,6	5,8	-9,5	17,7	86,2	8,8	10,5
Südkorea	-59,9	-7,9	15,0	-11,6	37,1	14,9	-9,4	102,0	7,4	13,4
Südostasien ⁵⁾	504,7	80,0	27,4	-2,8	4,1	-31,3	18,4	27,1	10,6	9,8
Taiwan	117,3	28,4	99,8	9,9	-11,6	13,2	-17,7	-33,5	22,6	10,1
Tschechien	6,5	0,1	17,3	19,3	2,6	9,9	4,7	-4,0	17,8	5,7
Türkei	-49,2	-39,6	-3,0	-0,5	-32,5	11,2	-24,6	15,9	-15,4	-16,5
Ukraine	1,2	2,1	39,8	37,8	3,8	35,8	3,5	-4,8	93,1	32,3
Ungarn	9,3	2,6	10,8	6,3	-6,6	5,4	-8,3	13,4	7,1	2,1
USA	-29,5	24,3	23,5	13,3	9,6	-11,5	16,0	-0,4	17,8	14,4
Ver. Arab. Emirate	306,3	27,8	9,0	42,9	23,0	-10,1	11,2	22,0	13,5	16,3
Vereinigtes Königreich	20,8	12,8	17,9	-0,3	-2,9	-20,2	-2,5	-2,1	15,9	-0,2
Zypern	-13,0	-11,0	79,5	108,1	87,9	-12,5	27,2	384,8	286,0	174,9
übriges Afrika	0,3	-13,2	45,9	23,4	20,8	-59,0	35,0	-18,2	10,3	9,3
übriges Asien	1.230,2	-24,8	-7,8	-2,6	12,8	-22,0	34,1	11,9	-18,0	-7,3
Zentral u. Südamerika ⁶⁾	528,8	31,6	-46,0	9,1	-3,3	-11,7	4,6	-0,6	-6,2	-5,0
übriges Ausland	-60,7	8,0	33,3	10,9	-9,6	-48,3	-0,5	-4,8	-1,7	-9,3
EU-28 Insgesamt	0,6	0,0	3,8	5,6	-0,1	0,8	-0,4	-1,1	14,5	1,3

Q: STATISTIK AUSTRIA. - 1) Jemen, Bahrein, Irak, Jordanien, Katar, Kuwait, Libanon, Oman, Syrien. - 2) inkl. Hong Kong, Macao. - 3) Belarus, Moldawien, Armenien, Aserbaidschan, Kasachstan, Kirgisistan, Tadschikistan, Turkmenistan, Usbekistan. - 4) Bosnien-Herzegowina, Nordmazedonien, Serbien, Montenegro und Kosovo. - 5) Indonesien, Malaysia, Singapur, Nordkorea, Thailand, Brunei, Kambodscha, Laos, Philippinen, Vietnam. - 6) inkl. Argentinien, Mexiko.

Übernachtungen in den wichtigsten Berichtsgemeinden ¹⁾ in der Sommersaison 2019											
Nights spent in the most important reporting communes in the summer season 2019											
Gemeinde / Commune			Unterkunftsart / Kind of accommodation							Insgesamt	
Nr.	Gemeindekennziffer	Gemeinde	Hotels und ähnliche Betriebe				Privatquartiere	Ferienwohnungen/-häuser (privat)	Campingplätze		Übrige Unterkünfte
			5-/4-Stern	3-Stern	2-/1-Stern	Zusammen					
absolut / total											
1	90001	Wien insgesamt	4.951.989	2.598.280	675.339	8.225.608	96.061	347.192	96.394	929.552	9.694.807
2	50101	Salzburg	956.298	530.460	212.312	1.699.070	25.618	15.690	48.876	199.246	1.988.500
3	70101	Innsbruck	514.543	256.274	58.404	829.221	8.453	47.196	18.343	96.536	999.749
4	80228	Mittelberg	209.690	234.781	68.388	512.859	30.536	135.976	52.463	214.355	946.189
5	20813	Sankt Kanzian am Klopeiner See	128.753	161.079	43.145	332.977	7.028	50.156	323.027	113.887	827.075
6	50628	Zell am See	323.988	141.257	16.343	481.588	16.370	143.142	54.673	127.685	823.458
7	50618	Saalbach-Hinterglemm	354.504	185.524	14.875	554.903	6.352	53.362	1.308	133.095	749.020
8	20201	Villach	227.788	98.019	26.405	352.212	23.410	33.991	198.597	136.170	744.380
9	61265	Schladming	285.595	187.246	11.958	484.799	20.873	72.577	14.226	150.041	742.516
10	60101	Graz	345.027	164.233	85.546	594.806	12.970	17.199	-	99.935	724.910
11	70907	Eben am Achensee	375.570	122.183	25.909	523.662	8.455	49.969	33.962	82.949	698.997
12	70920	Mayrhofen	253.599	115.687	60.512	429.798	15.291	63.360	41.085	78.269	627.803
13	20305	Hermagor-Presegger See	210.521	72.478	6.602	289.601	9.758	68.712	135.574	94.223	597.868
14	70351	Seefeld in Tirol	357.226	52.973	59.757	469.956	5.443	56.667	-	40.308	572.374
15	40101	Linz	238.509	155.918	87.319	481.746	27.043	-	7.802	26.083	542.674
16	20711	Finkenstein am Faaker See	14.108	88.190	17.503	119.801	13.156	23.952	235.986	141.902	534.797
17	70334	Neustift im Stubaital	242.278	60.373	21.255	323.906	14.344	109.990	20.882	64.478	533.600
18	50402	Bad Hofgastein	250.165	72.259	3.936	326.360	12.997	43.922	5.378	143.019	531.676
19	70220	Sölden	156.951	91.894	42.342	291.187	15.980	58.134	17.341	127.890	510.532
20	50403	Bad Gastein	168.580	95.396	2.752	266.728	8.738	48.690	10.615	163.648	498.419
21	70624	Serfaus	240.743	45.583	10.386	296.712	2.514	39.978	-	143.117	482.321
22	50606	Kaprun	207.138	47.633	6.404	261.175	3.531	56.103	6.618	151.463	478.890
23	20725	Velden am Wörther See	196.555	88.974	46.754	332.283	12.579	48.339	-	65.799	459.000
24	70509	Ellmau	167.992	42.369	27.182	237.543	20.166	108.101	-	85.876	451.686
25	50408	Flachau	117.635	100.489	8.929	227.053	5.202	64.710	-	124.425	421.390
26	70409	Kirchberg in Tirol	190.911	114.155	14.867	319.933	13.453	41.317	-	26.482	401.185
27	50612	Maria Alm am Steinernen Meer	129.533	91.042	9.283	229.858	16.121	43.494	432	102.066	391.971
28	61236	Ramsau am Dachstein	89.477	148.110	19.094	256.681	27.309	42.726	12.560	52.325	391.601
29	10718	Podersdorf am See	26.968	52.739	33.528	113.235	19.118	16.059	227.075	13.942	389.429
30	70530	Wildschönau	64.174	134.789	54.423	253.386	10.045	66.450	-	44.374	374.255
31	70411	Kitzbühel	260.273	36.824	9.897	306.994	6.958	23.366	16.880	17.698	371.896
32	70603	Fiss	158.680	39.955	34.586	233.221	2.705	28.232	-	100.459	364.617
33	50423	Wagrain	77.608	53.491	5.288	136.387	9.287	52.235	-	164.493	362.402
34	70412	Kössen	171.319	18.962	16.551	206.832	15.632	45.449	65.457	25.583	358.953
35	20630	Radenthein	52.961	15.719	5.567	74.247	4.325	20.408	255.851	227	355.058
36	50609	Leogang	209.009	50.635	5.905	265.549	17.118	58.337	5.517	8.411	354.932
37	20639	Weißensee	99.229	71.107	23.006	193.342	8.739	20.864	54.360	66.580	343.885
38	40717	Sankt Wolfgang im Salzkammergut	129.185	32.839	15.805	177.829	23.324	26.182	88.719	22.332	338.386
39	50411	Großarl	202.753	35.591	19.011	257.355	5.880	39.640	-	34.623	337.498
40	70934	Tux	172.944	63.959	25.201	262.104	8.288	36.356	-	28.120	334.868
41	70909	Fügen	180.935	18.701	4.473	204.109	9.546	39.617	57.878	19.873	331.023
42	70208	Längenfeld	102.458	26.635	14.813	143.906	11.424	66.059	65.672	42.055	329.116
43	50330	Sankt Gilgen	46.713	63.621	16.078	126.412	17.023	31.267	102.563	46.169	323.434
44	20601	Bad Kleinkirchheim	169.456	35.447	6.933	211.836	4.392	31.311	-	68.125	315.664
45	20101	Klagenfurt	109.877	62.814	12.910	185.601	13.354	10.468	67.664	34.308	311.395
46	20412	Keutschach am See	15.371	17.972	15.216	48.559	5.076	10.247	233.256	11.568	308.706
47	62376	Bad Radkersburg	176.100	31.206	101	207.407	13.174	6.991	18.689	59.336	305.597
48	70821	Lermoos	187.327	31.452	16.101	234.880	2.611	23.640	8.641	28.897	298.669
49	80207	Bregenz	87.478	51.960	35.664	175.102	6.746	5.058	76.583	33.633	297.122
50	70901	Achenkirch	115.268	21.870	41.476	178.614	3.476	23.935	58.844	27.040	291.909
51	21006	Ossiach	-	51.124	2.097	53.221	4.862	20.758	167.224	41.724	287.789
52	20424	Pörschach am Wörther See	159.130	39.823	5.012	203.965	6.204	19.610	-	43.545	273.324
53	70526	Söll	96.391	42.017	26.746	165.154	10.648	58.492	10.235	28.010	272.539
54	20620	Millstatt	86.717	52.955	4.176	143.848	9.959	44.191	52.223	22.163	272.384
55	70416	Sankt Johann in Tirol	82.630	84.157	22.670	189.457	7.860	38.857	9.114	16.597	261.885
56	70326	Leutasch	79.286	17.682	38.931	135.899	10.239	62.024	25.964	22.965	257.091
57	30740	Schwechat	231.995	23.065	370	255.430	1.611	-	-	-	257.041
58	50418	Sankt Johann im Pongau	144.359	46.384	4.356	195.099	8.473	18.160	2.041	25.940	249.713
59	10901	Bad Tatzmannsdorf	115.951	15.130	6.481	137.562	1.315	1.170	-	109.552	249.599
60	70811	Grän	128.042	21.244	7.866	157.152	8.027	26.763	43.752	9.805	245.499

Q: STATISTIK AUSTRIA. - 1) Gereiht nach der Höhe der Gesamtnachtungen.

Übernachtungen in den wichtigsten Berichtsgemeinden ¹⁾ in der Sommersaison 2019											
Nights spent in the most important reporting communes in the summer season 2019											
Gemeinde / Commune			Unterkunftsart / Kind of accommodation							Insgesamt	
Nr.	Gemeindekennziffer	Gemeinde	Hotels und ähnliche Betriebe				Privatquartiere	Ferienwohnungen/-häuser (privat)	Campingplätze		Übrige Unterkünfte
			5-/4-Stern	3-Stern	2-/1-Stern	Zusammen					
absolut / total											
61	50401	Altenmarkt im Pongau	79.185	52.366	759	132.310	12.683	32.884	10.858	56.039	244.774
62	20634	Seeboden	49.350	71.177	13.614	134.141	9.191	37.466	10.350	53.150	244.298
63	70529	Walchsee	99.673	13.099	20.627	133.399	11.787	27.085	40.922	29.679	242.872
64	30604	Baden	76.779	15.469	1.794	94.042	3.811	2.304	-	141.157	241.314
65	40703	Bad Ischl	79.954	19.873	7.577	107.404	8.099	18.188	-	106.863	240.554
66	70902	Aschau im Zillertal	15.631	1.680	9.742	27.053	2.671	41.131	143.306	25.405	239.566
67	62264	Bad Waltersdorf	188.067	22.779	193	211.039	9.185	1.934	11.433	2.834	236.425
68	70403	Fieberbrunn	60.633	14.002	58.111	132.746	6.870	29.022	38.603	28.734	235.975
69	70615	Nauders	110.169	46.097	5.777	162.043	9.941	41.539	2.200	17.291	233.014
70	21009	Steindorf am Ossiacher See	95.068	28.292	9.415	132.775	1.756	36.277	37.853	21.940	230.601
71	40706	Gosau	125.005	33.605	20.954	179.564	7.974	20.587	-	21.986	230.111
72	50407	Filzmoos	119.892	33.875	3.546	157.313	13.808	25.624	-	31.727	228.472
73	61255	Bad Mitterndorf	71.935	52.500	6.775	131.210	13.059	30.307	4.229	49.594	228.399
74	70912	Gerlos	122.257	43.734	11.557	177.548	4.441	10.920	800	32.975	226.684
75	50338	Wals-Siezenheim	129.055	68.869	15.878	213.802	5.026	2.885	-	4.065	225.778
76	20632	Rennweg am Katschberg	151.131	7.673	5.746	164.550	661	4.652	7.894	42.426	220.183
77	50417	Radstadt	60.120	36.867	14.395	111.382	6.897	38.787	5.167	55.383	217.616
78	80301	Dornbirn	119.750	26.045	14.927	160.722	260	21.274	5.603	28.524	216.383
79	70832	Tannheim	78.836	38.200	19.515	136.551	14.774	41.783	7.023	14.381	214.512
80	70406	Hopfgarten im Brixental	71.802	28.925	21.340	122.067	6.074	49.748	6.630	25.380	209.899
81	70404	Going am Wilden Kaiser	110.894	8.868	17.143	136.905	5.621	45.100	-	19.446	207.072
82	70807	Ehrwald	55.950	19.540	26.589	102.079	10.455	51.548	8.945	32.567	205.594
83	80120	Sankt Gallenkirch	39.466	31.685	6.934	78.085	3.300	57.311	6.453	57.923	203.072
84	40802	Bad Schallerbach	56.931	13.726	8.442	79.099	1.806	3.894	-	116.901	201.700
85	50602	Bruck an der Großglocknerstraße	15.013	27.962	1.615	44.590	2.141	15.838	123.486	14.398	200.453
86	70621	Sankt Anton am Arlberg	92.002	23.682	8.132	123.816	3.945	33.613	-	34.649	196.023
87	70217	Sankt Leonhard im Pitztal	54.449	46.938	17.849	119.236	5.147	17.752	189	51.625	193.949
88	20724	Treffen am Ossiacher See	40.950	33.313	1.259	75.522	5.990	26.099	60.802	22.678	191.091
89	70420	Westendorf	34.853	30.128	17.955	82.936	13.608	50.762	3.776	32.075	183.157
90	50614	Neukirchen am Großvenediger	53.130	40.052	2.068	95.250	10.153	33.554	-	41.807	180.764
91	70908	Finkenberg	82.306	24.651	12.318	119.275	8.241	24.936	547	25.792	178.791
92	30101	Krems an der Donau	66.117	48.730	2.622	117.469	14.000	6.873	19.540	18.406	176.288
93	70501	Alpbach	61.872	25.923	3.272	91.067	7.402	53.241	-	23.826	175.536
94	70410	Kirchdorf in Tirol	98.080	33.806	20.420	152.306	5.828	9.898	-	5.424	173.456
95	50601	Bramberg am Wildkogel	82.362	34.310	9.140	125.812	12.403	24.225	287	8.994	171.721
96	62375	Bad Gleichenberg	74.903	29.224	-	104.127	10.541	2.617	8.154	46.213	171.652
97	50617	Rauris	32.919	31.624	8.444	72.987	11.873	30.129	4.549	49.075	168.613
98	40702	Bad Goisern	43.174	32.165	15.709	91.048	7.226	22.753	918	42.877	164.822
99	80110	Gaschurn	33.971	36.909	18.271	89.151	2.372	21.781	11.973	38.234	163.511
100	31723	Vösendorf	144.648	10.651	4.031	159.330	1.317	-	-	-	160.647
101	80404	Feldkirch	83.270	17.573	28.581	129.424	3.980	-	16.081	10.871	160.356
102	40712	Obertraun	51.958	50.029	2.371	104.358	13.583	18.455	7.274	16.124	159.794
103	70203	Imst	21.423	56.175	13.593	91.191	899	9.492	23.843	33.752	159.177
104	61207	Bad Aussee	49.024	18.047	3.996	71.067	5.818	16.888	2.149	62.946	158.868
105	70940	Zell am Ziller	58.783	25.914	16.352	101.049	3.853	25.580	20.040	8.146	158.668
106	50620	Sankt Martin bei Lofer	-	28.527	6.348	34.875	3.228	8.655	104.271	6.766	157.795
107	50336	Strobl	55.012	26.495	3.841	85.348	9.372	29.710	9.142	22.162	155.734
108	50613	Mittersill	81.900	16.425	2.816	101.141	22.586	21.034	-	9.856	154.617
109	70512	Kramsach	8.488	10.815	9.513	28.816	2.751	7.900	106.469	8.005	153.941
110	50425	Werfenweng	90.211	16.000	710	106.921	5.602	19.167	-	22.246	153.936
111	70223	Umhausen	40.138	28.856	8.229	77.223	6.284	35.348	14.071	17.830	150.756
112	80113	Lech	93.728	33.271	2.691	129.690	7.056	2.887	-	9.106	148.739
113	70357	Telfs	66.881	25.318	27.452	119.651	3.477	8.926	748	12.383	145.185
114	50509	Sankt Michael im Lungau	24.377	32.812	637	57.826	3.039	10.839	3.557	67.763	143.024
115	70712	Kals am Großglockner	45.807	24.009	22.658	92.474	6.718	19.861	8.111	15.465	142.629
116	50312	Fuschl am See	78.139	39.456	2.747	120.342	4.929	10.488	-	5.887	141.646
117	61217	Haus	63.982	26.188	3.048	93.218	9.444	21.463	-	16.518	140.643
118	80105	Brand	82.058	8.778	2.055	92.891	1.547	25.820	-	20.291	140.549
119	70613	Ladis	59.609	2.852	2.928	65.389	1.114	29.680	-	44.274	140.457
120	70524	Scheffau am Wilden Kaiser	27.170	41.524	16.364	85.058	11.377	30.640	-	12.890	139.965

Q: STATISTIK AUSTRIA. - 1) Gereiht nach der Höhe der Gesamtnachtungen.

Übernachtungen in den wichtigsten Berichtsgemeinden ¹⁾ in der Sommersaison 2019										
Nights spent in the most important reporting communes in the summer season 2019										
Gemeinde / Commune			Unterkunftsart / Kind of accommodation							Insgesamt
			Hotels und ähnliche Betriebe				Privatquartiere	Ferienwohnungen/-häuser (privat)	Campingplätze	
Nr.	Gemeindekennziffer	Gemeinde	5-/4-Stern	3-Stern	2-/1-Stern	Zusammen				

Ausländeranteil in % / Share of non-resident tourists in %

1	90001	Wien insgesamt	86,2	76,1	79,6	82,5	92,2	94,8	90,5	85,9	83,4
2	50101	Salzburg	79,1	81,2	80,8	80,0	81,7	88,6	93,1	78,2	80,2
3	70101	Innsbruck	74,1	76,4	82,1	75,4	74,1	91,1	75,9	67,8	75,4
4	80228	Mittelberg	98,2	98,7	98,5	98,5	98,9	99,4	99,3	99,1	98,8
5	20813	Sankt Kanzian am Klopeiner See	32,2	26,6	30,2	29,2	44,2	60,3	12,3	43,7	26,6
6	50628	Zell am See	84,8	82,2	85,0	84,0	89,2	94,5	92,6	77,7	85,5
7	50618	Saalbach-Hinterglemm	84,8	82,9	79,6	84,0	83,8	89,5	90,1	84,9	84,6
8	20201	Villach	62,6	60,3	52,0	61,1	66,2	78,8	89,7	35,3	65,0
9	61265	Schladming	55,5	55,0	53,7	55,2	58,3	74,7	77,8	66,7	60,0
10	60101	Graz	58,5	51,0	62,2	57,0	75,5	80,2	-	46,9	56,5
11	70907	Eben am Achensee	90,6	91,7	92,4	91,0	94,6	97,1	95	96,4	92,3
12	70920	Mayrhofen	90,5	92,9	90,0	91,1	91,2	96,5	96,0	91,8	92,0
13	20305	Hermagor-Presssegger See	71,6	70,5	73,0	71,4	70,9	83,4	90,8	74,4	77,6
14	70351	Seefeld in Tirol	93,5	95,1	95,3	93,9	92,9	96,0	-	92,2	94,0
15	40101	Linz	60,5	54,5	41,4	55,1	68,1	-	88,6	33,9	55,2
16	20711	Finkenstein am Faaker See	53,9	60,2	58,3	59,2	75,9	72,1	72,8	64,4	67,6
17	70334	Neustift im Stubaital	96,2	97,0	95,9	96,3	95,9	97,9	98,8	85,8	95,4
18	50402	Bad Hofgastein	60,6	42,0	51,8	56,4	70,6	80,2	78,4	26,7	50,9
19	70220	Sölden	92,4	89,5	92,2	91,5	93,2	93,1	95,7	91,6	91,9
20	50403	Bad Gastein	85,8	81,3	60,5	83,9	81,2	89,8	91,0	28,1	66,3
21	70624	Serfaus	93,5	96,7	88,7	93,8	94,1	95,2	-	96,7	94,8
22	50606	Kaprun	81,8	83,5	88,3	82,3	88,5	93,9	91	90,3	86,3
23	20725	Velden am Wörther See	53,9	51,7	43,5	51,8	51,7	73	-	24,2	50,1
24	70509	Ellmau	93,5	94,7	93,3	93,7	93,7	97,7	-	97,3	95,3
25	50408	Flachau	84,1	85,8	79,5	84,7	88,5	94,4	-	88,4	87,3
26	70409	Kirchberg in Tirol	86,2	89,2	81,4	87,1	89,0	90,7	-	80,4	87,1
27	50612	Maria Alm am Steinernen Meer	82,6	83,3	84,6	82,9	88,8	92,1	97	80,3	83,5
28	61236	Ramsau am Dachstein	67,6	67,1	63,1	67,0	66,1	82,6	84,6	67,0	69,2
29	10718	Podersdorf am See	39,0	31,4	23,7	30,9	33,9	54,1	22,2	43,4	27,4
30	70530	Wildschönau	91,0	91,9	95,0	92,3	91,5	96,2	-	96,2	93,5
31	70411	Kitzbühel	85,5	79,2	66,3	84,2	74,5	75,7	87,1	72,4	83,0
32	70603	Fiss	93,9	95,8	95,1	94,4	95,5	97,2	-	97,8	95,6
33	50423	Wagrain	75,4	88,8	84,1	81,0	88,1	94,1	-	58,6	72,9
34	70412	Kössen	94,5	94,7	94,5	94,5	96,0	97,2	95,9	96,1	95,3
35	20630	Radenthein	60,4	45,6	55,1	56,9	72,2	78,7	89,8	93,4	82,1
36	50609	Leogang	75,9	83,1	86,8	77,5	88,0	92,2	83,4	89,7	80,8
37	20639	Weißensee	56,8	55,7	54,2	56,1	58,6	67,2	72	65,8	61,2
38	40717	Sankt Wolfgang im Salzkammergut	71,5	68,0	64,9	70,3	53,1	68,9	69	38,7	66,6
39	50411	Großarl	66,7	77,9	67,4	68,3	64,0	90,9	-	79,2	72,0
40	70934	Tux	91,4	94,0	91,6	92,0	94,2	94,8	-	94,8	92,6
41	70909	Fügen	80,0	92,5	93,0	81,4	90,9	97,2	98,6	91,7	87,2
42	70208	Längenfeld	79,8	81,3	89,8	81,1	94,3	95,0	96,8	93,8	89,1
43	50330	Sankt Gilgen	62,9	68,1	54,2	64,4	75,8	78,8	77,6	41,3	67,3
44	20601	Bad Kleinkirchheim	63,5	63,2	65,3	63,5	28,6	79,1	-	86,9	69,6
45	20101	Klagenfurt	49,3	41,7	43,6	46,3	58,7	76,5	75,2	47,3	54,3
46	20412	Keutschach am See	42,5	41,2	41,0	41,5	63,6	62,9	33	46,2	36,6
47	62376	Bad Radkersburg	4,7	8,7	53,5	5,3	11,6	22,7	12,4	1,5	5,7
48	70821	Lermoos	97,1	97,6	96,5	97,2	95,1	98,9	98,8	98,8	97,5
49	80207	Bregenz	67,1	63,7	62,6	65,2	72,0	66,2	78	72,8	69,7
50	70901	Achenkirch	88	95,1	93,9	90,1	90,0	97,5	95,8	90,9	91,9
51	21006	Ossiach	-	47,9	53,8	48,1	65,6	68,7	76,6	29,5	63,8
52	20424	Pörschach am Wörther See	47,6	51,5	49,5	48,4	71,3	68,8	-	43,5	49,6
53	70526	Söll	93,5	90,4	92,2	92,5	92,6	97,4	97,1	93,0	93,8
54	20620	Millstatt	68,6	57,3	58,5	64,2	72,7	84,5	83,9	81,0	72,9
55	70416	Sankt Johann in Tirol	91,6	86,9	82,4	88,4	87,9	93,5	93,7	86,2	89,2
56	70326	Leutasch	92,0	95,9	95,7	93,5	92,9	97,6	97,9	94,5	95,0
57	30740	Schwechat	70,8	70,5	86,8	70,8	49,9	-	-	-	70,6
58	50418	Sankt Johann im Pongau	83,8	80,6	72,5	82,8	82,2	93,3	91,4	61,2	81,4
59	10901	Bad Tatzmannsdorf	15,3	15,0	21,0	15,5	24,0	23,3	-	0,2	8,9
60	70811	Grän	97,9	98,8	88,0	97,6	97,6	98,5	99,7	98,6	98,1

Q: STATISTIK AUSTRIA. - 1) Gereiht nach der Höhe der Gesamtnachtungen.

Übernachtungen in den wichtigsten Berichtsgemeinden ¹⁾ in der Sommersaison 2019 Nights spent in the most important reporting communes in the summer season 2019											
Gemeinde / Commune			Unterkunftsart / Kind of accommodation							Insgesamt	
Nr.	Gemeindekennziffer	Gemeinde	Hotels und ähnliche Betriebe				Privatquartiere	Ferienwohnungen/-häuser (privat)	Campingplätze		Übrige Unterkünfte
			5-/4-Stern	3-Stern	2-/1-Stern	Zusammen					
Ausländeranteil in % / Share of non-resident tourists in %											
61	50401	Altenmarkt im Pongau	79,2	73,1	79,6	76,8	86,2	91,5	94,7	36,7	70,9
62	20634	Seeboden	60,0	63,0	45,8	60,2	66,8	78,8	83,6	40,7	60,0
63	70529	Walchsee	93,2	85,6	94,9	92,7	96,4	96	93	67	90,0
64	30604	Baden	57,2	53,7	34,7	56,2	77,2	74,7	-	0,5	24,2
65	40703	Bad Ischl	28,4	51,8	49,3	34,2	52,7	72,5	-	5,0	24,8
66	70902	Aschau im Zillertal	96,8	97,8	88,8	94,0	96,7	98,2	97,7	97,3	97,3
67	62264	Bad Waltersdorf	11,3	24,4	8,8	12,7	10,7	11,4	29	27,8	13,6
68	70403	Fieberbrunn	76,7	91,2	72,5	76,4	83,1	94,6	95,3	95,0	84,2
69	70615	Nauders	90,2	95,5	95,5	91,9	93,8	96,8	79	95,5	93,0
70	21009	Steindorf am Ossiacher See	47,8	67,9	57,1	52,7	68,6	74,5	73,3	47,8	59,2
71	40706	Gosau	68,1	82,9	72,9	71,4	79,8	87,4	-	73,8	73,4
72	50407	Filzmoos	84,7	80,7	75,9	83,6	80,7	88,3	-	70,9	82,2
73	61255	Bad Mitterndorf	48,7	42,1	86,3	48,0	40,4	71,3	59,6	24,5	45,8
74	70912	Gerlos	92,7	89,5	92,8	91,9	92,1	96,9	100	97,8	93,0
75	50338	Wals-Siezenheim	71,8	67,5	52,7	69,0	62,7	94,7	-	91,5	69,6
76	20632	Rennweg am Katschberg	77,7	90,1	59,1	77,6	75,9	93,4	95,6	89,3	80,9
77	50417	Radstadt	73,0	83,2	81,5	77,5	80,2	89,9	93,2	43,4	71,5
78	80301	Dornbirn	64,8	61,3	50,4	62,9	80,8	80,1	85,2	94,6	69,4
79	70832	Tannheim	97,7	98,4	97,9	97,9	96,9	99,0	99	99,1	98,2
80	70406	Hopfgarten im Brixental	92,1	88,5	91,1	91,1	87,1	95,9	98,5	92,5	92,5
81	70404	Going am Wilden Kaiser	88,3	94,4	93,5	89,4	91,2	97,1	-	95,2	91,6
82	70807	Ehrwald	97,5	89,7	95,7	95,5	92,3	98,3	98,0	98,9	96,7
83	80120	Sankt Gallenkirch	95,4	95,4	76,4	93,7	95,4	97,6	97,4	97,6	96,1
84	40802	Bad Schallerbach	14,4	34,9	28,4	19,5	42,9	31,7	-	0,1	8,7
85	50602	Bruck an der Großglocknerstraße	89,3	73,8	67,5	78,8	87,3	91,0	94,6	92,6	90,6
86	70621	Sankt Anton am Arlberg	94,2	92,3	88,5	93,4	79,5	97,1	-	93,5	93,8
87	70217	Sankt Leonhard im Pitztal	94,0	95,7	94,2	94,7	93,1	98,6	84	96,7	95,5
88	20724	Treffen am Ossiacher See	52,5	70,6	96	61,2	73,1	75,8	81,2	80,8	72,3
89	70420	Westendorf	91,9	92,5	84,4	90,5	88,3	96,9	96,8	96,5	93,3
90	50614	Neukirchen am Großvenediger	84,8	87,1	59,1	85,2	83,3	92,7	-	72,6	83,6
91	70908	Finkenberg	90,8	94,2	90,1	91,4	87,2	96,1	91	83,0	90,7
92	30101	Krems an der Donau	47,7	43,2	43,8	45,8	46,3	61,8	75,2	33,7	48,4
93	70501	Alpbach	77,9	85,6	65,1	79,6	76,3	85,7	-	87,1	82,3
94	70410	Kirchdorf in Tirol	88,9	86,9	88	88,3	88,8	95,8	-	92,7	88,9
95	50601	Bramberg am Wildkogel	87,6	9,4	88,9	66,4	84,2	93,5	87,8	76,9	72,1
96	62375	Bad Gleichenberg	4,3	4,2	-	4,3	7,5	28,3	24,5	9,7	7,3
97	50617	Rauris	75,3	80,0	79,1	77,8	77,6	88,0	78	70,2	77,4
98	40702	Bad Goisern	12,8	59,7	69,2	39,1	69,8	82,2	72,5	27,7	43,6
99	80110	Gaschurn	95,5	91,6	94,0	93,6	95,1	96	96,8	85,9	92,3
100	31723	Vösendorf	78,6	33,4	21,9	74,1	96,9	-	-	-	74,3
101	80404	Feldkirch	71,2	68,7	60,9	68,6	83,7	-	90,0	89,1	72,5
102	40712	Obertraun	90,3	47,7	89,5	69,9	84,1	93,2	85	38,9	71,3
103	70203	Imst	87,5	90,0	88,3	89,2	81,0	95,3	98	96,6	92,3
104	61207	Bad Aussee	22,5	25,1	19,9	23,0	35,1	60,0	67	7,3	21,8
105	70940	Zell am Ziller	88,1	95,5	89,0	90,2	89,2	95	99	96	92,3
106	50620	Sankt Martin bei Lofer	-	86,7	89,1	87,1	84,4	97,4	95,7	86,0	93,3
107	50336	Strobl	42,8	56,6	57,5	47,8	61,8	74,9	73,9	49,7	55,6
108	50613	Mittersill	80,8	71,8	81	79,4	79,3	95,5	-	72,4	81,1
109	70512	Kramsach	90,6	75,0	80,3	81,3	83,1	93,3	95,8	84,8	92,2
110	50425	Werfenweng	88,4	76,8	75,2	86,6	94,0	91,9	-	77,5	86,2
111	70223	Umhausen	24,8	88,7	95,2	56,2	94,4	96,7	95	91,7	75,1
112	80113	Lech	84,6	77,6	82	82,8	73,1	83,5	-	75,7	81,9
113	70357	Telfs	91,2	94,3	92,5	92,1	45,2	94,6	21,3	76,4	89,5
114	50509	Sankt Michael im Lungau	57	58,3	81,9	58,2	73,6	89,1	90,7	86,0	74,8
115	70712	Kals am Großglockner	69,2	71,2	74,8	71,1	76,3	87,2	91,3	73,3	75,0
116	50312	Fuschl am See	73,4	71,0	76,5	72,7	70,7	81,6	-	75,1	73,4
117	61217	Haus	52,2	63,4	66,0	55,8	61,4	77,5	-	65,0	60,5
118	80105	Brand	90,4	90,7	90,6	90,4	95,6	94,4	-	94,6	91,8
119	70613	Ladis	94,1	94,5	95,2	94,1	95,2	98,1	-	97,2	96,0
120	70524	Scheffau am Wilden Kaiser	92,6	94,8	93,4	93,8	93,1	97,1	-	94,7	94,6

Q: STATISTIK AUSTRIA. - 1) Gereiht nach der Höhe der Gesamtnachtungen.

Ankünfte und Übernachtungen in der Sommersaison 2019 nach Unterkunftsarten Arrival and nights spent in the summer season 2019 by kind of accommodation						
Unterkunftsarten / Kind of accommodation	Ankünfte / Arrivals			Übernachtungen / Nights spent		
	Insgesamt	Inländische Gäste	Ausländische Gäste	Insgesamt	Inländische Gäste	Ausländische Gäste

**Österreich
absolut / total**

1 Hotels und ähnliche Betriebe	18.606.629	6.299.139	12.307.490	49.083.557	14.586.115	34.497.442
davon: 5-/4-Stern Betriebe	10.130.262	3.298.127	6.832.135	27.739.129	7.856.464	19.882.665
3-Stern Betriebe	6.299.345	2.329.459	3.969.886	16.071.010	5.172.923	10.898.087
2-/1-Stern Betriebe	2.177.022	671.553	1.505.469	5.273.418	1.556.728	3.716.690
2 Ferienwohnungen/-häuser (gewerblich)	1.202.554	257.773	944.781	5.811.919	944.396	4.867.523
1+2 Gewerbliche Beherbergungsbetriebe	19.809.183	6.556.912	13.252.271	54.895.476	15.530.511	39.364.965
3 Campingplätze	1.602.411	388.020	1.214.391	6.331.489	1.640.065	4.691.424
4 Jugendherbergen, -gästehäuser	532.821	198.944	333.877	1.202.688	483.896	718.792
5 Kinder- und Jugenderholungsheime	153.848	91.210	62.638	704.394	385.000	319.394
6 Kurheime der Sozialversicherungsträger	47.591	47.437	154	1.024.611	1.022.819	1.792
7 Private und öffentliche Kurheime	83.971	80.425	3.546	1.155.394	1.125.074	30.320
8 Bewirtschaftete Schutzhütten	574.103	182.156	391.947	741.330	231.881	509.449
9 Sonstige Unterkünfte	474.921	249.155	225.766	1.551.201	800.492	750.709
3-9 Sonstige gewerbl. Beherbergungsbetriebe	3.469.666	1.237.347	2.232.319	12.711.107	5.689.227	7.021.880
10 Privatquartiere nicht auf Bauernhöfen	581.388	216.911	364.477	2.038.888	607.077	1.431.811
11 Privatquartiere auf Bauernhöfen	253.440	125.413	128.027	1.002.959	370.336	632.623
10+11 Privatquartiere gesamt	834.828	342.324	492.504	3.041.847	977.413	2.064.434
12 Ferienwohnungen/-häuser (privat) nicht auf Bauernhöfen	1.197.475	186.520	1.010.955	6.615.237	796.032	5.819.205
13 Ferienwohnungen/-häuser (privat) auf Bauernhöfen	279.879	67.495	212.384	1.711.206	302.715	1.408.491
12+13 Ferienwohnungen/-häuser (privat) gesamt	1.477.354	254.015	1.223.339	8.326.443	1.098.747	7.227.696
10-13 Privatquartiere insgesamt	2.312.182	596.339	1.715.843	11.368.290	2.076.160	9.292.130
1-13 Insgesamt	25.591.031	8.390.598	17.200.433	78.974.873	23.295.898	55.678.975

Veränderung zur Sommersaison 2018 in % / Changes compared to summer season 2018 in %

1 Hotels und ähnliche Betriebe	3,2	3,3	3,1	2,3	2,2	2,3
davon: 5-/4-Stern Betriebe	4,7	6,0	4,2	3,6	4,3	3,4
3-Stern Betriebe	1,3	0,8	1,6	0,6	0,0	0,9
2-/1-Stern Betriebe	1,7	-0,2	2,5	0,4	-0,2	0,6
2 Ferienwohnungen/-häuser (gewerblich)	11,0	7,7	12,0	8,3	5,5	8,8
1+2 Gewerbliche Beherbergungsbetriebe	3,6	3,5	3,7	2,9	2,4	3,0
3 Campingplätze	4,0	2,6	4,5	2,7	0,4	3,5
4 Jugendherbergen, -gästehäuser	-1,1	-8,8	4,1	-1,3	-7,5	3,4
5 Kinder- und Jugenderholungsheime	-1,5	-2,7	0,2	0,3	0,6	0,0
6 Kurheime der Sozialversicherungsträger	-6,3	-6,3	-6,1	-4,0	-4,0	-8,4
7 Private und öffentliche Kurheime	16,4	16,5	12,7	14,5	14,7	6,8
8 Bewirtschaftete Schutzhütten	1,8	3,6	1,0	0,2	4,4	-1,6
9 Sonstige Unterkünfte	7,4	2,9	12,8	8,2	1,5	16,4
3-9 Sonstige gewerbl. Beherbergungsbetriebe	3,1	0,8	4,4	3,0	1,7	4,2
10 Privatquartiere nicht auf Bauernhöfen	1,4	0,2	2,0	0,0	-1,3	0,5
11 Privatquartiere auf Bauernhöfen	-1,0	-2,2	0,2	-0,9	-1,8	-0,3
10+11 Privatquartiere gesamt	0,6	-0,7	1,6	-0,3	-1,5	0,3
12 Ferienwohnungen/-häuser (privat) nicht auf Bauernhöfen	8,2	5,9	8,6	4,7	2,2	5,1
13 Ferienwohnungen/-häuser (privat) auf Bauernhöfen	2,5	-2,0	4,0	2,0	-3,2	3,1
12+13 Ferienwohnungen/-häuser (privat) gesamt	7,1	3,6	7,8	4,2	0,7	4,7
10-13 Privatquartiere insgesamt	4,6	1,1	5,9	2,9	-0,4	3,7
1-13 Insgesamt	3,6	2,9	4,0	2,9	2,0	3,3

Q: STATISTIK AUSTRIA

Durchschnittliche Aufenthaltsdauer in der Sommersaison 2019 nach Unterkunftsarten und Herkunftsländern (in Nächten) Average length of stay in summer season 2019 by kind of accommodation and countries of origin (by nights)									
Herkunftsländer Countries of origin	Unterkunftsart / Kind of accommodation								Insgesamt
	Hotels und ähnliche Betriebe				Privat- quartiere	Ferien- wohnungen/ häuser (privat)	Camping- plätze	Übrige Unterkünfte	
	5-/4-Stern	3-Stern	2-/1-Stern	Zusammen					
Insgesamt	2,7	2,6	2,4	2,6	3,6	5,6	4,0	4,0	3,1
Österreich gesamt	2,4	2,2	2,3	2,3	2,9	4,3	4,2	4,5	2,8
Burgenland	2,2	2,1	2,2	2,2	2,6	3,8	3,3	4,4	2,5
Kärnten	2,2	2,1	2,4	2,2	3,2	4,6	10,7	5,3	2,8
Niederösterreich	2,6	2,3	2,4	2,5	2,8	4,4	3,7	5,1	2,9
Oberösterreich	2,4	2,1	2,2	2,3	2,6	3,8	3,3	4,3	2,7
Salzburg	2,1	2,1	2,3	2,1	2,7	3,8	4,9	4,1	2,6
Steiermark	2,3	2,1	2,2	2,2	2,7	4,1	5,3	4,6	2,8
Tirol	2,4	2,3	2,1	2,3	3,3	4,3	3,6	3,3	2,6
Vorarlberg	2,4	2,2	2,1	2,3	3,8	3,9	4,0	3,0	2,6
Wien	2,4	2,4	2,5	2,4	3,2	4,9	3,5	4,8	2,9
Ausland	2,9	2,7	2,5	2,8	4,2	5,9	3,9	3,7	3,2
Deutschland gesamt	3,5	3,2	2,9	3,3	4,4	6,4	3,9	3,7	3,7
arabische Länder in Asien ¹⁾	2,9	3,0	2,4	2,9	4,2	6,3	2,6	5,2	3,6
Australien	2,4	2,1	1,8	2,2	3,0	3,5	1,8	2,7	2,4
Belgien	4,6	3,5	3,2	4,1	4,8	7,1	4,0	4,7	4,4
Brasilien	2,3	2,4	2,1	2,3	2,6	3,6	1,9	2,6	2,4
Bulgarien	2,2	2,1	2,1	2,1	5,4	5,3	2,5	3,3	2,5
China ²⁾	1,5	1,4	1,1	1,4	2,0	2,0	1,3	2,1	1,4
Dänemark	2,8	2,6	2,4	2,7	3,1	5,0	3,5	3,7	3,0
Estland	2,1	2,0	1,9	2,1	2,3	3,5	1,7	2,7	2,2
Finnland	2,7	2,6	2,5	2,7	3,0	4,8	2,2	3,8	2,9
Frankreich (einschl. Monaco)	3,1	2,8	2,5	2,9	3,3	5,1	2,0	2,9	3,0
Griechenland	2,3	2,3	2,8	2,3	5,3	4,6	2,4	2,9	2,5
übrige Gus (inkl. Georgien) ³⁾	2,4	2,2	2,4	2,3	4,6	4,0	1,8	3,1	2,5
Irland (Republik)	3,1	2,7	2,8	2,9	2,8	4,7	3,6	3,1	3,1
Island	2,7	2,2	2,5	2,6	4,3	4,5	1,9	2,7	2,7
Israel	2,8	2,9	2,5	2,8	3,8	5,3	2,0	4,8	3,4
Italien	2,6	2,4	2,4	2,5	3,2	5,8	2,7	3,3	2,8
Japan	1,9	2,1	2,5	1,9	3,1	3,8	1,3	2,8	2,0
restl. Südosteuropa ⁴⁾	2,0	1,9	2,5	2,0	5,9	5,5	2,1	3,3	2,4
Kanada	2,2	2,2	2,0	2,2	2,9	3,8	1,6	2,8	2,4
Kroatien	1,9	1,8	2,2	1,9	4,0	5,1	2,6	2,6	2,2
Lettland	2,0	2,2	2,0	2,1	2,4	4,4	1,9	2,9	2,4
Litauen	2,0	1,9	1,6	1,9	2,6	3,5	1,9	2,7	2,2
Luxemburg	4,3	3,0	3,8	4,0	4,5	6,0	3,8	4,6	4,1
Malta	3,4	3,0	2,6	3,2	2,9	4,3	2,3	3,9	3,3
Neuseeland	2,4	2,1	1,8	2,2	2,6	3,5	2,8	2,6	2,4
Niederlande	3,4	3,1	2,6	3,2	4,2	7,4	5,5	5,1	4,5
Norwegen	2,6	2,4	2,1	2,5	3,0	4,5	1,9	3,1	2,6
Polen	2,0	2,0	2,4	2,1	6,3	7,1	2,3	3,0	2,8
Portugal	2,2	2,3	2,5	2,3	3,3	6,2	2,0	4,4	2,7
Rumänien	2,1	2,1	2,1	2,1	4,8	5,7	2,2	3,1	2,4
Russland	2,5	2,2	2,0	2,4	2,9	4,0	1,6	3,4	2,6
Saudi-Arabien	2,6	2,7	2,5	2,6	3,5	4,4	1,7	4,0	3,3
Schweden	2,8	2,5	2,2	2,6	2,8	4,3	1,9	2,8	2,7
Schweiz und Liechtenstein	3,3	2,7	2,5	3,1	3,4	5,5	3,4	3,9	3,2
Slowakei	2,1	2,2	3,1	2,3	5,7	6,3	2,2	3,6	3,1
Slowenien	1,8	1,9	2,3	1,9	4,7	4,6	2,2	2,8	2,3
Spanien	2,1	2,3	2,1	2,1	3,0	3,9	2,1	2,8	2,3
Südafrika	2,4	2,3	2,1	2,3	3,1	4,4	1,8	3,4	2,5
Indien	1,8	1,9	1,2	1,6	2,4	2,9	2,3	2,5	1,7
Südkorea	1,7	1,4	1,3	1,5	2,2	2,5	1,8	2,2	1,6
Südostasien ⁵⁾	1,6	1,7	1,8	1,7	2,1	2,3	1,5	2,1	1,7
Taiwan	1,4	1,7	1,7	1,5	2,0	2,0	1,2	2,1	1,6
Tschechien	2,5	2,4	2,3	2,4	3,4	4,7	2,5	3,2	2,8
Türkei	1,9	2,1	2,1	2,0	3,0	3,5	2,0	2,6	2,1
Ukraine	2,2	2,0	1,8	2,1	2,7	3,5	1,7	2,8	2,2
Ungarn	2,4	2,3	2,8	2,5	4,8	4,9	2,3	3,4	2,9
USA	2,1	2,2	2,5	2,2	3,1	3,6	2,1	2,9	2,3
Ver. Arab. Emirate	2,6	2,7	3,0	2,6	3,7	5,8	1,6	5,2	3,6
Vereinigtes Königreich	3,0	2,8	2,2	2,9	3,4	5,2	3,2	3,4	3,0
Zypern	2,8	2,9	2,6	2,8	4,8	4,8	1,5	3,5	2,9
übriges Afrika	2,6	2,8	2,3	2,6	3,8	6,2	2,1	3,2	2,8
übriges Asien	1,9	2,3	2,0	2,0	3,0	3,6	1,6	3,1	2,1
Zentral u. Südamerika ⁶⁾	2,2	2,0	2,1	2,1	3,1	3,6	2,7	2,5	2,3
übriges Ausland	2,3	2,1	2,5	2,3	2,7	3,8	3,3	2,8	2,4
EU-28 Insgesamt	2,9	2,6	2,6	2,8	3,7	5,8	4,0	4,1	3,2

Q: STATISTIK AUSTRIA. - 1) Jemen, Bahrein, Irak, Jordanien, Katar, Kuwait, Libanon, Oman, Syrien. - 2) inkl. Hong Kong, Macao.- 3) Belarus, Moldawien, Armenien, Kasachstan, Kirgisistan, Tadschikistan, Turkmenistan, Usbekistan. - 4) Bosnien-Herzegowina, Nordmazedonien, Serbien, Montenegro und Kosovo. - 5) Indonesien, M Nordkorea, Thailand, Brunei, Kambodscha, Laos, Philippinen, Vietnam. - 6) inkl. Argentinien, Mexiko.

Ankünfte / Übernachtungen in der Sommersaison 2019 nach Bundes- und Herkunftsländern in allen Beherbergungsbetrieben Arrival and nights spent in the summer season 2019 in all tourist accommodations by Austrian Länder and by countries of origin										
Herkunftsländer Countries of origin	Bundesländer / Austrian Länder									Österreich
	Burgenland	Kärnten	Nieder- österreich	Ober- österreich	Salzburg	Steiermark	Tirol	Vorarlberg	Wien	
Ankünfte / Arrivals absolut / total										
Insgesamt	736.105	2.308.546	2.032.451	2.061.930	4.141.667	2.508.923	6.186.569	1.277.154	4.337.686	25.591.031
Österreich gesamt	563.315	996.783	1.142.453	1.021.500	1.095.895	1.595.609	882.606	234.403	858.034	8.390.598
Burgenland	38.858	33.028	40.194	29.218	39.652	64.172	39.166	6.533	53.529	344.350
Kärnten	23.839	100.514	47.372	33.980	50.860	79.494	39.480	8.931	94.814	479.284
Niederösterreich	141.348	188.143	336.849	170.506	193.400	318.410	115.823	24.759	90.208	1.579.446
Oberösterreich	75.496	129.931	166.518	374.526	198.470	218.226	130.562	25.783	158.327	1.477.839
Salzburg	22.662	68.846	57.940	64.142	159.040	80.922	60.966	15.947	107.531	637.996
Steiermark	93.830	193.880	103.270	80.706	108.666	398.436	77.222	16.685	149.721	1.222.416
Tirol	15.223	58.928	43.132	53.593	83.036	53.643	196.069	30.846	100.750	635.220
Vorarlberg	5.345	17.094	20.527	18.168	29.969	22.536	66.864	64.602	54.067	299.172
Wien	146.714	206.419	326.651	196.661	232.802	359.770	156.454	40.317	49.087	1.714.875
Ausland	172.790	1.311.763	889.998	1.040.430	3.045.772	913.314	5.303.963	1.042.751	3.479.652	17.200.433
Deutschland gesamt	79.625	731.624	275.283	448.342	1.365.994	413.774	3.100.128	683.686	790.612	7.889.068
arabische Länder in Asien ¹⁾	815	1.086	1.754	2.548	52.399	1.120	13.709	1.014	33.922	108.367
Australien	217	2.109	3.741	5.846	18.964	3.030	17.265	1.883	39.354	92.409
Belgien	1.051	23.239	10.227	12.503	49.563	9.985	116.026	12.826	32.586	268.006
Brasilien	27	535	872	1.673	6.511	1.002	6.010	578	31.700	48.908
Bulgarien	603	1.160	4.700	2.520	4.420	2.637	3.882	611	19.234	39.767
China ²⁾	6.399	18.605	55.158	74.439	118.603	17.687	197.462	4.471	183.838	676.662
Dänemark	536	11.832	4.858	7.334	47.316	12.004	54.374	4.761	20.450	163.465
Estland	186	673	1.447	814	1.833	1.079	2.368	361	5.831	14.592
Finnland	361	2.175	3.240	2.851	11.921	3.214	15.838	3.009	22.103	64.712
Frankreich (einschl. Monaco)	1.630	12.734	19.155	19.470	43.329	11.932	114.210	24.823	103.277	350.560
Griechenland	236	1.029	2.186	969	2.382	1.407	3.338	427	17.312	29.286
übrige Gus (inkl. Georgien) ³⁾	303	975	1.431	888	2.655	1.277	2.265	341	18.872	29.007
Irland (Republik)	232	856	2.418	1.744	5.240	1.276	6.307	535	17.420	36.028
Island	40	221	645	461	2.222	230	1.392	383	3.390	8.984
Israel	372	4.352	10.440	7.109	44.800	4.425	25.198	1.963	54.272	152.931
Italien	3.136	104.539	24.200	28.408	73.977	31.910	200.437	12.550	147.664	626.821
Japan	205	1.441	6.016	6.580	31.949	5.549	10.435	1.358	91.382	154.915
restl. Südosteuropa ⁴⁾	1.149	3.119	8.579	3.861	5.261	4.783	2.966	751	30.694	61.163
Kanada	237	1.564	6.291	5.576	16.116	3.178	12.903	1.364	48.352	95.581
Kroatien	1.004	5.881	4.839	3.855	6.735	6.248	4.475	513	19.046	52.596
Lettland	201	1.029	1.007	721	2.789	1.154	2.097	289	4.333	13.620
Litauen	256	1.110	1.724	1.013	3.391	1.602	3.570	342	5.438	18.446
Luxemburg	313	1.630	1.053	1.198	4.447	1.177	15.360	2.315	6.756	34.249
Malta	23	227	515	344	1.457	201	875	115	3.268	7.011
Neuseeland	35	779	879	1.487	3.242	666	3.207	294	7.084	17.673
Niederlande	3.196	125.332	33.006	42.898	155.526	58.845	351.170	52.174	69.775	891.922
Norwegen	298	2.569	2.452	2.683	10.514	2.711	18.425	2.334	16.646	58.632
Polen	4.713	24.887	43.082	19.340	27.066	35.886	40.591	4.179	80.374	280.118
Portugal	129	431	1.785	1.307	3.311	1.024	3.165	1.684	17.722	30.558
Rumänien	5.738	6.934	21.869	12.789	21.137	8.159	14.210	1.495	77.067	169.398
Russland	1.698	8.777	8.583	8.084	19.027	8.904	18.169	2.096	96.114	171.452
Saudi-Arabien	70	1.601	1.622	2.023	62.925	2.168	18.393	659	28.975	118.436
Schweden	794	6.880	5.084	8.435	42.528	7.489	33.829	5.758	32.579	143.376
Schweiz und Liechtenstein	7.645	38.207	25.508	30.297	73.929	28.128	363.147	154.597	101.632	823.090
Slowakei	8.123	11.051	19.412	12.211	16.100	13.966	14.043	1.761	18.296	114.193
Slowenien	1.223	13.986	8.133	5.058	10.049	7.568	9.493	1.414	18.423	75.347
Spanien	370	4.133	20.186	10.915	30.072	6.566	44.296	5.202	145.792	267.532
Südafrika	52	237	641	677	1.995	628	2.324	471	4.789	11.814
Indien	141	627	7.333	3.877	22.593	1.651	68.263	462	43.871	148.818
Südkorea	380	619	16.715	23.465	72.709	3.454	8.377	454	70.980	197.153
Südostasien ⁵⁾	1.248	3.764	8.457	21.762	34.477	2.598	16.656	785	53.324	143.071
Taiwan	1.949	798	3.128	22.386	28.014	1.419	4.308	1.678	48.494	112.174
Tschechien	11.682	46.032	56.410	60.704	113.599	61.512	74.082	5.954	57.746	487.721
Türkei	115	749	7.067	2.496	5.574	1.999	2.263	425	28.310	48.998
Ukraine	1.612	3.696	9.032	4.274	8.098	3.913	8.990	530	58.551	98.696
Ungarn	16.199	38.996	39.329	29.163	45.426	44.225	36.503	3.306	51.304	304.451
USA	1.341	9.517	25.707	24.177	129.280	12.861	77.000	7.161	282.436	569.480
Ver. Arab. Emirate	172	698	1.476	1.516	35.701	1.358	11.837	871	29.018	82.647
Vereinigtes Königreich	1.617	13.085	21.201	22.709	73.404	17.598	93.154	10.166	164.814	417.748
Zypern	43	492	440	353	1.166	409	511	49	7.059	10.522
übriges Afrika	149	1.112	1.363	1.287	3.767	824	2.451	711	19.037	30.701
übriges Asien	130	510	6.464	2.550	8.366	1.069	5.290	604	22.814	47.797
Zentral u. Südamerika ⁶⁾	376	1.275	1.891	2.856	10.933	2.358	13.855	1.161	51.437	86.142
übriges Ausland	2.395	10.244	39.978	17.584	50.970	32.247	13.071	13.047	24.083	203.619
EU-28 Insgesamt	706.535	2.188.760	1.769.228	1.779.468	3.260.073	2.357.686	5.240.938	1.074.708	2.814.315	21.191.711

Q: STATISTIK AUSTRIA. - 1) Jemen, Bahrain, Irak, Jordanien, Katar, Kuwait, Libanon, Oman, Syrien. - 2) inkl. Hong Kong, Macao. - 3) Belarus, Moldawien, Armenien, Aserbaidschan, Kasachstan, Kirgisistan, Tadschikistan, Turkmenistan, Usbekistan. - 4) Bosnien-Herzegowina, Nordmazedonien, Serbien, Montenegro und Kosovo. - 5) Indonesien, Malaysia, Singapur, Nordkorea, Thailand, Brunei, Kambodscha, Laos, Philippinen, Vietnam. - 6) inkl. Argentinien, Mexiko.

Ankünfte / Übernachtungen in der Sommersaison 2019 nach Bundes- und Herkunftsländern in allen Beherbergungsbetrieben Arrival and nights spent in the summer season 2019 in all tourist accommodations by Austrian Länder and by countries of origin										
Herkunftsländer Countries of origin	Bundesländer / Austrian Länder									Österreich
	Burgenland	Kärnten	Nieder- österreich	Ober- österreich	Salzburg	Steiermark	Tirol	Vorarlberg	Wien	
Ankünfte / Arrivals										
Veränderung zur Sommersaison 2018 in % / Changes compared to summer season 2018 in %										
Insgesamt	5,5	3,7	7,3	4,9	4,0	3,8	1,4	2,7	4,3	3,6
Österreich gesamt	3,9	3,8	6,2	2,9	2,6	2,5	0,4	-1,9	2,3	2,9
Burgenland	7,5	15,4	19,3	27,6	8,5	8,3	-7,5	-26,1	2,5	7,4
Kärnten	4,4	4,9	2,0	10,9	-0,3	1,2	-0,7	-1,2	1,1	2,4
Niederösterreich	3,4	4,7	4,5	2,6	2,6	1,9	-2,7	-1,6	0,1	2,5
Oberösterreich	6,2	4,4	7,2	0,7	5,4	2,7	-1,4	-1,0	4,9	3,1
Salzburg	5,0	-0,2	6,3	2,6	7,6	6,7	-0,9	0,1	0,8	3,7
Steiermark	2,6	8,3	4,0	0,3	5,6	-0,2	-3,9	3,5	2,2	2,3
Tirol	9,0	10,7	10,7	7,9	0,2	5,2	2,2	-2,4	2,7	3,9
Vorarlberg	6,2	2,7	0,6	5,3	-1,4	1,7	4,8	4,7	1,8	3,0
Wien	2,4	-3,4	7,1	2,8	-2,8	3,9	6,0	-9,4	3,6	2,2
Ausland	10,9	3,6	8,7	6,9	4,4	6,3	1,6	3,7	4,8	4,0
Deutschland gesamt	9,3	3,2	3,0	6,0	5,4	1,1	3,5	3,8	6,0	4,1
arabische Länder in Asien ¹⁾	73,4	-21,7	7,0	1,4	-5,3	-18,9	-17,3	3,3	-16,3	-10,3
Australien	0,5	-7,2	9,0	5,4	7,5	4,0	-9,2	39,5	-3,8	-0,9
Belgien	11,8	3,0	-2,9	8,5	4,2	13,2	-0,2	6,8	-7,2	1,0
Brasilien	237,5	73,7	14,6	14,2	20,0	5,7	2,5	37,6	-2,2	2,7
Bulgarien	30,0	-8,7	-9,0	5,6	-6,3	40,5	-18,3	3,9	2,3	-0,6
China ²⁾	68,6	5,5	31,9	8,4	8,4	1,6	-1,1	18,6	-0,4	4,6
Dänemark	-2,9	-9,0	0,6	6,1	7,9	74,1	-9,4	10,8	16,4	3,5
Estland	-34,5	-27,6	-19,8	-6,9	-12,0	10,0	45,5	9,4	-5,0	-3,1
Finnland	37,8	5,3	4,5	15,9	-0,3	2,7	0,1	68,1	-4,9	1,4
Frankreich (einschl. Monaco)	11,3	2,1	4,7	12,2	3,5	0,4	-2,4	5,6	6,8	2,9
Griechenland	34,1	39,8	5,1	3,6	2,5	50,2	10,9	40,5	9,7	11,4
übrige Gus (inkl. Georgien) ³⁾	17,4	3,1	15,1	-18,2	15,8	-19,8	25,6	57,9	10,4	9,3
Irland (Republik)	16,0	4,1	34,5	23,2	-25,1	-2,1	1,7	1,3	13,3	4,0
Island	-9,1	33,1	74,3	20,1	22,0	-3,0	3,3	67,2	60,7	33,9
Israel	-	11,0	48,5	41,8	14,6	31,6	-4,4	53,4	22,3	16,9
Italien	-7,1	-2,7	-1,7	5,0	-0,5	5,2	-5,2	-6,6	7,3	-0,5
Japan	-32,1	-13,7	-8,2	-5,1	9,4	0,2	-1,5	11,9	16,4	10,3
restl. Südosteuropa ⁴⁾	22,8	21,4	-23,5	21,9	-9,8	0,5	-0,5	-7,3	0,0	-2,9
Kanada	-5,2	3,8	27,9	26,6	3,1	17,9	15,6	22,4	11,1	12,2
Kroatien	31,1	8,5	13,6	3,9	1,4	14,4	18,9	1,8	5,4	8,2
Lettland	24,8	-5,8	1,9	-5,9	12,1	37,2	-2,3	31,4	7,2	6,9
Litauen	59,0	15,7	24,6	9,5	13,5	35,2	28,6	14,4	8,4	17,5
Luxemburg	12,6	15,4	4,5	-9,0	-3,1	1,6	11,0	-2,0	4,6	5,6
Malta	-23,3	12,9	26,2	2,7	-10,6	12,3	-47,3	69,1	-8,8	-13,3
Neuseeland	9,4	43,7	-16,4	6,7	29,5	51,4	-4,4	4,3	8,3	9,5
Niederlande	14,4	1,2	0,9	8,6	1,0	18,4	1,8	2,5	2,6	2,9
Norwegen	0,3	-4,2	11,9	-2,3	10,7	-26,8	2,4	18,2	9,7	4,2
Polen	16,6	19,5	0,7	10,4	8,1	12,8	10,4	3,6	5,2	8,1
Portugal	9,3	-20,5	-24,5	0,5	17,3	-4,2	10,1	259,1	9,5	10,1
Rumänien	28,6	12,1	23,0	12,0	7,8	10,8	6,1	-26,0	13,9	13,0
Russland	28,8	13,9	14,5	43,7	8,1	18,8	6,9	6,0	10,7	12,0
Saudi-Arabien	70,7	33,4	55,4	38,8	9,2	105,1	7,8	-7,1	9,1	10,9
Schweden	1,3	-6,3	14,5	13,9	6,0	6,3	1,8	13,3	14,4	7,0
Schweiz und Liechtenstein	1,5	7,7	3,8	5,1	11,1	3,1	-1,5	-1,2	2,1	1,0
Slowakei	-6,6	7,5	8,0	1,1	6,0	4,2	10,5	16,0	1,2	4,6
Slowenien	-0,2	8,8	22,5	-0,6	7,5	-0,8	5,4	-16,3	3,4	5,7
Spanien	-18,7	5,6	29,8	22,0	0,5	-19,1	-5,0	11,6	10,2	6,8
Südafrika	48,6	-53,3	16,5	26,8	15,8	19,2	28,9	101,3	-7,3	6,6
Indien	76,3	-7,4	24,4	1,0	-8,0	-2,1	-5,2	-7,6	-3,6	-3,8
Südkorea	16,9	-46,4	6,2	-5,2	5,6	-17,9	-6,1	-19,4	-7,1	-1,9
Südostasien ⁵⁾	28,9	135,8	10,1	0,8	14,7	5,6	-20,0	9,0	7,0	5,4
Taiwan	67,9	16,2	38,7	7,2	-5,0	-36,2	-5,6	19,9	1,6	1,6
Tschechien	-1,2	9,2	29,3	6,2	12,0	11,5	4,2	6,1	5,3	10,1
Türkei	-6,5	9,0	35,3	-4,1	26,8	23,8	34,7	-47,7	-3,3	5,6
Ukraine	35,7	4,6	62,6	63,8	33,0	41,5	27,0	13,5	56,3	47,9
Ungarn	18,8	9,7	8,6	0,5	6,0	4,8	5,3	-10,2	10,5	7,1
USA	9,2	15,2	13,6	8,1	0,9	7,7	3,3	16,8	5,0	4,7
Ver. Arab. Emirate	57,8	-16,3	40,0	2,3	-11,7	-9,8	-4,3	25,3	-13,5	-10,2
Vereinigtes Königreich	-8,5	-2,6	-11,3	-1,5	-10,1	3,6	-7,1	2,9	-5,9	-6,4
Zypern	-30,6	278,5	14,9	82,9	23,5	30,3	2,2	2,1	42,7	39,9
übriges Afrika	-28,4	11,6	24,7	1,4	4,8	-57,2	-3,5	45,4	-5,9	-5,1
übriges Asien	94,0	18,1	-25,7	-6,3	1,5	-1,7	0,3	-27,5	-0,4	-4,9
Zentral u. Südamerika ⁶⁾	89,9	29,0	-55,5	8,8	-11,7	19,0	-5,1	33,6	-8,7	-8,6
übriges Ausland	-3,1	2,5	28,3	32,1	1,3	60,2	-4,5	26,5	9,4	17,5
EU-28 Insgesamt	4,8	3,4	6,1	4,3	3,8	3,3	1,9	2,6	4,4	3,5

Q: STATISTIK AUSTRIA. - 1) Jemen, Bahrain, Irak, Jordanien, Katar, Kuwait, Libanon, Oman, Syrien. - 2) inkl. Hong Kong, Macao. - 3) Belarus, Moldawien, Armenien, Aserbaidschan, Kasachstan, Kirgisistan, Tadschikistan, Turkmenistan, Usbekistan. - 4) Bosnien-Herzegowina, Nordmazedonien, Serbien, Montenegro und Kosovo. - 5) Indonesien, Malaysia, Singapur, Nordkorea, Thailand, Brunei, Kambodscha, Laos, Philippinen, Vietnam. - 6) inkl. Argentinien, Mexiko.

Ankünfte / Übernachtungen in der Sommersaison 2019 nach Bundes- und Herkunftsländern in allen Beherbergungsbetrieben Arrival and nights spent in the summer season 2019 in all tourist accommodations by Austrian Länder and by countries of origin										
Herkunftsländer Countries of origin	Bundesländer / Austrian Länder									Österreich
	Burgenland	Kärnten	Nieder- österreich	Ober- österreich	Salzburg	Steiermark	Tirol	Vorarlberg	Wien	
Übernachtungen / Nights spent absolut / total										
Insgesamt	2.107.902	9.655.283	4.719.568	5.360.301	13.771.873	7.357.748	22.135.776	4.171.615	9.694.807	78.974.873
Österreich gesamt	1.549.623	3.878.950	2.940.661	2.791.813	3.225.536	4.443.323	2.318.374	539.044	1.608.574	23.295.898
Burgenland	102.917	109.740	98.272	74.761	103.543	163.552	94.340	15.388	99.616	862.129
Kärnten	63.413	421.503	112.818	81.097	151.276	217.786	107.145	19.981	179.100	1.354.119
Niederösterreich	374.564	757.532	921.186	489.979	624.475	890.996	355.078	65.069	166.231	4.645.110
Oberösterreich	200.522	474.192	377.942	1.077.174	575.374	577.575	353.462	60.143	277.294	3.973.678
Salzburg	65.197	244.729	121.534	175.202	456.694	205.187	138.141	30.359	200.517	1.637.560
Steiermark	248.132	757.389	259.241	199.751	296.328	1.105.664	218.807	40.485	272.614	3.398.411
Tirol	54.234	209.849	100.642	135.025	251.494	167.656	469.187	58.373	202.566	1.649.026
Vorarlberg	18.651	62.566	47.679	46.614	82.252	71.588	170.275	152.390	114.657	766.672
Wien	421.993	841.450	901.347	512.210	684.100	1.043.319	411.939	96.856	95.979	5.009.193
Ausland	558.279	5.776.333	1.778.907	2.568.488	10.546.337	2.914.425	19.817.402	3.632.571	8.086.233	55.678.975
Deutschland gesamt	340.834	3.572.636	633.900	1.288.378	5.633.755	1.505.443	12.122.973	2.436.810	1.969.041	29.503.770
arabische Länder in Asien ¹⁾	1.778	3.560	3.752	5.372	227.624	4.289	55.885	3.798	89.151	395.209
Australien	446	4.689	6.267	13.539	42.789	7.742	36.251	6.818	100.052	218.593
Belgien	2.541	120.249	20.311	26.573	209.266	32.816	619.540	69.969	79.154	1.180.419
Brasilien	121	1.331	1.930	3.569	13.766	2.505	10.946	2.519	79.789	116.476
Bulgarien	1.636	3.236	9.409	7.937	10.999	8.457	11.624	1.795	43.297	98.390
China ²⁾	7.465	21.778	83.486	105.044	156.827	26.674	215.137	8.452	341.689	966.552
Dänemark	1.506	42.487	9.721	17.000	158.712	34.659	163.222	13.559	53.765	494.431
Estland	300	1.498	2.219	1.580	3.765	1.914	6.661	815	13.108	31.860
Finnland	903	5.406	5.995	5.733	40.708	8.127	53.371	11.905	53.599	185.747
Frankreich (einschl. Monaco)	3.419	31.211	31.881	35.989	109.917	28.131	454.397	82.403	262.918	1.040.266
Griechenland	494	2.340	3.681	2.324	6.455	3.588	9.432	1.956	43.670	73.940
übrige Gus (inkl. Georgien) ³⁾	568	2.607	2.799	2.380	6.265	2.862	8.415	901	45.452	72.249
Irland (Republik)	880	2.860	4.125	4.299	18.520	5.129	30.568	1.468	42.714	110.563
Island	110	437	1.106	822	6.584	565	4.562	1.190	8.842	24.218
Israel	867	15.500	16.480	16.501	207.577	14.072	100.739	6.393	145.297	523.426
Italien	7.824	303.860	45.178	53.860	181.541	70.282	688.946	30.346	375.730	1.757.567
Japan	539	2.719	8.906	12.306	51.549	10.767	22.243	3.968	196.289	309.286
restl. Südosteuropa ⁴⁾	1.966	10.434	16.189	11.925	11.823	13.462	14.370	3.663	62.949	146.781
Kanada	819	4.044	9.556	10.934	36.010	10.041	30.585	4.240	121.241	227.470
Kroatien	1.933	13.978	9.620	9.437	15.606	14.462	14.595	1.355	34.396	115.382
Lettland	365	1.889	1.942	1.579	7.753	2.387	6.113	1.186	9.319	32.533
Litauen	476	1.937	2.746	2.107	8.118	2.965	9.688	1.210	10.630	39.877
Luxemburg	667	6.501	2.006	3.458	19.126	4.172	76.001	9.827	18.004	139.762
Malta	30	630	965	989	5.902	667	3.833	419	9.460	22.895
Neuseeland	46	3.184	1.555	3.506	7.261	1.418	6.641	705	17.561	41.877
Niederlande	9.176	805.588	87.746	103.634	714.734	209.075	1.588.084	278.889	172.325	3.969.251
Norwegen	764	5.330	4.528	5.374	28.977	7.511	50.267	7.232	41.478	151.461
Polen	10.608	64.768	101.457	66.299	101.339	91.426	191.336	11.693	155.326	794.252
Portugal	474	1.151	3.086	3.201	6.866	3.021	13.846	10.007	42.246	83.898
Rumänien	10.012	24.534	41.264	26.587	55.811	22.971	54.269	3.748	172.870	412.066
Russland	4.946	26.185	19.237	20.022	51.877	23.394	56.438	4.464	231.261	437.824
Saudi-Arabien	135	4.346	3.127	5.230	236.843	7.278	59.501	1.950	73.151	391.561
Schweden	2.121	14.395	8.807	15.331	139.996	16.862	93.003	14.816	77.626	382.957
Schweiz und Liechtenstein	27.713	139.825	49.482	71.541	213.959	79.797	1.410.096	432.810	247.323	2.672.546
Slowakei	18.854	33.877	48.324	39.626	50.981	41.613	76.564	6.243	35.748	351.830
Slowenien	2.552	31.462	17.560	12.205	22.943	20.248	30.635	3.225	34.020	174.850
Spanien	1.322	10.300	32.983	20.250	68.109	16.826	98.153	9.477	353.901	611.321
Südafrika	109	735	1.234	1.694	4.363	1.716	5.016	2.514	12.740	30.121
Indien	276	2.285	10.465	9.140	50.048	5.923	87.330	1.382	92.413	259.262
Südkorea	593	1.172	18.798	32.895	103.258	6.791	12.430	827	140.289	317.053
Südostasien ⁵⁾	1.576	6.635	12.581	31.830	55.420	5.257	26.047	2.351	105.332	247.029
Taiwan	2.257	1.812	4.654	30.491	40.154	2.182	6.433	2.001	84.072	174.056
Tschechien	30.074	151.487	98.930	155.986	373.396	177.071	263.205	21.263	100.934	1.372.346
Türkei	302	1.821	11.534	5.130	9.430	5.582	6.732	1.047	60.603	102.181
Ukraine	2.529	10.197	14.769	9.636	18.060	7.969	24.778	1.312	132.426	221.676
Ungarn	36.707	134.982	91.778	84.076	145.629	147.090	135.058	9.392	94.359	879.071
USA	4.151	25.843	42.777	49.938	278.740	42.636	190.491	17.597	655.295	1.307.468
Ver. Arab. Emirate	1.256	2.564	2.994	4.005	166.677	6.172	46.064	3.011	66.538	299.281
Vereinigtes Königreich	3.893	43.526	37.755	53.387	243.258	55.381	423.012	35.794	375.594	1.271.600
Zypern	100	1.132	1.034	1.344	3.111	1.002	2.041	190	20.952	30.906
übriges Afrika	378	4.038	2.327	3.497	10.617	2.244	10.321	1.861	50.659	85.942
übriges Asien	376	980	9.511	5.880	17.873	2.156	8.017	2.227	53.700	100.720
Zentral u. Südamerika ⁶⁾	1.214	3.938	3.468	6.201	22.241	6.373	24.273	5.035	121.374	194.117
übriges Ausland	5.278	40.424	60.972	46.917	113.409	81.262	47.224	32.743	54.561	482.790
EU-28 Insgesamt	2.039.324	9.306.870	4.295.084	4.834.982	11.581.852	6.969.108	19.558.544	3.608.604	6.263.280	68.457.648

Q: STATISTIK AUSTRIA. - 1) Jemen, Bahrain, Irak, Jordanien, Katar, Kuwait, Libanon, Oman, Syrien. - 2) inkl. Hong Kong, Macao. - 3) Belarus, Moldawien, Armenien, Aserbaidschan, Kasachstan, Kirgisistan, Tadschikistan, Turkmenistan, Usbekistan. - 4) Bosnien-Herzegowina, Nordmazedonien, Serbien, Montenegro und Kosovo. - 5) Indonesien, Malaysia, Singapur, Nordkorea, Thailand, Brunei, Kambodscha, Laos, Philippinen, Vietnam. - 6) inkl. Argentinien, Mexiko.

Ankünfte / Übernachtungen in der Sommersaison 2019 nach Bundes- und Herkunftsländern in allen Beherbergungsbetrieben Arrival and nights spent in the summer season 2019 in all tourist accommodations by Austrian Länder and by countries of origin										
Herkunftsländer Countries of origin	Bundesländer / Austrian Länder									Österreich
	Burgenland	Kärnten	Nieder- österreich	Ober- österreich	Salzburg	Steiermark	Tirol	Vorarlberg	Wien	
Übernachtungen / Nights spent										
Veränderung zur Sommersaison 2018 in % / Changes compared to summer season 2018 in %										
Insgesamt	2,9	0,8	4,2	4,8	3,3	3,0	1,6	3,7	5,3	2,9
Österreich gesamt	2,1	1,7	4,4	3,2	1,2	1,5	-0,3	-1,3	3,5	2,0
Burgenland	10,2	12,9	14,0	27,7	2,2	5,7	-3,5	-18,6	3,0	7,1
Kärnten	-3,5	6,6	3,2	10,7	-4,5	-0,6	5,2	1,3	2,2	2,7
Niederösterreich	2,0	1,9	3,0	2,2	1,8	1,1	-2,3	-1,4	3,3	1,7
Oberösterreich	7,5	3,5	7,5	0,6	5,7	3,6	-0,7	-0,0	5,5	3,3
Salzburg	2,8	-0,7	4,3	13,4	8,8	2,4	-1,1	-1,9	3,5	4,6
Steiermark	-3,2	1,1	1,3	-2,0	3,5	-0,3	-4,4	-1,0	2,5	0,1
Tirol	-2,3	5,3	3,1	4,4	-0,6	-1,1	1,1	-2,8	5,3	1,7
Vorarlberg	-0,7	-1,1	-0,8	6,2	-3,4	-4,4	0,2	6,5	4,3	1,3
Wien	2,9	-2,3	5,2	4,0	-5,7	3,2	2,2	-8,8	-1,2	0,9
Ausland	5,0	0,2	4,0	6,7	4,0	5,3	1,9	4,5	5,7	3,3
Deutschland gesamt	4,8	-0,7	2,0	3,9	5,2	0,5	3,1	3,5	7,1	3,2
arabische Länder in Asien ¹⁾	64,2	-47,4	-7,4	-14,9	-4,4	-21,3	-16,7	31,7	-13,5	-9,1
Australien	-22,0	-5,4	3,3	18,1	6,3	-2,3	-1,8	72,7	-0,4	2,9
Belgien	-0,3	0,7	0,3	4,3	3,0	19,6	1,0	8,8	-4,3	1,8
Brasilien	908,3	47,9	11,6	3,1	25,7	-5,9	5,0	128,8	-0,9	4,2
Bulgarien	50,6	-25,1	-14,3	16,2	3,6	8,9	-34,2	7,5	1,7	-4,9
China ²⁾	43,6	6,3	29,5	13,9	7,7	-7,8	-1,9	19,5	-0,2	4,4
Dänemark	-17,4	-14,1	1,2	18,8	7,6	100,1	-9,2	28,0	21,0	4,2
Estland	-25,6	-21,3	-17,5	-7,5	-18,6	-6,3	64,5	19,9	7,2	5,0
Finnland	17,3	8,7	3,8	17,2	3,0	-3,1	-2,6	147,5	-6,1	2,6
Frankreich (einschl. Monaco)	10,0	-1,9	-6,2	13,4	0,0	-6,3	-3,2	6,6	4,8	0,2
Griechenland	-1,2	16,0	2,0	-10,5	16,3	56,4	19,3	72,6	15,3	16,5
übrige Gus (inkl. Georgien) ³⁾	-39,4	-2,7	22,4	24,2	17,8	17,7	12,7	84,6	13,2	13,4
Irland (Republik)	4,9	-2,0	11,9	43,6	-18,1	2,7	0,6	1,2	20,3	4,9
Island	-59,9	5,6	55,6	15,1	0,1	-2,8	-9,3	42,7	60,7	17,3
Israel	-2,6	7,9	27,1	44,4	13,0	20,5	-12,4	114,8	26,7	11,9
Italien	-19,9	-2,0	-7,1	7,8	-4,9	-3,4	-2,8	-6,8	9,2	-0,6
Japan	25,6	-16,4	-29,9	4,7	11,6	4,0	-12,4	41,4	14,2	8,6
restl. Südosteuropa ⁴⁾	-20,0	41,2	-23,0	11,1	-23,5	1,2	5,0	0,5	0,9	-2,2
Kanada	4,2	12,1	12,0	33,1	7,3	5,6	12,9	54,2	11,9	12,4
Kroatien	40,0	15,3	9,4	5,3	9,1	20,8	13,8	8,1	4,7	10,5
Lettland	35,2	18,1	-12,6	-10,5	19,8	35,7	2,4	49,4	14,2	12,1
Litauen	-8,1	13,3	6,1	3,8	21,5	52,2	5,8	97,1	5,3	12,9
Luxemburg	-14,4	26,1	-4,7	-19,5	-7,3	3,5	6,7	-5,1	14,9	4,1
Malta	-53,1	-9,6	8,4	2,3	-15,1	45,3	-48,1	83,0	-8,8	-18,3
Neuseeland	-37,8	137,4	-9,8	28,0	24,2	50,5	-2,3	17,9	12,5	17,4
Niederlande	7,8	-0,9	-1,5	11,4	-0,1	21,3	4,7	1,9	2,6	3,1
Norwegen	-22,8	-3,6	8,4	15,4	9,7	-10,9	-0,7	86,5	14,8	7,5
Polen	10,4	14,3	6,3	10,3	10,6	18,8	13,6	-1,7	6,9	10,9
Portugal	57,5	-33,9	-26,5	-47,1	22,3	-9,0	27,4	856,7	11,6	18,2
Rumänien	36,0	2,9	15,5	7,8	12,1	3,0	12,6	-20,5	18,6	13,7
Russland	13,6	3,7	7,8	41,3	11,3	28,5	-2,9	12,2	9,9	9,7
Saudi-Arabien	14,4	30,7	46,7	44,2	9,0	98,9	5,6	-5,3	6,1	9,5
Schweden	6,7	-4,6	-1,8	14,9	4,5	9,7	-0,3	27,7	16,3	6,3
Schweiz und Liechtenstein	-0,7	4,4	-0,5	4,6	8,6	2,2	-2,3	0,5	2,0	0,0
Slowakei	-6,9	10,6	5,8	-7,4	5,7	2,2	22,4	8,0	7,6	6,7
Slowenien	-8,3	3,8	20,1	-9,9	-4,9	-8,0	5,6	-9,9	-6,9	-0,9
Spanien	18,0	-0,8	27,7	20,1	-1,0	0,5	-2,2	7,6	14,0	9,3
Südafrika	14,7	-46,7	8,5	26,7	-1,6	-20,6	27,6	195,8	-3,9	5,4
Indien	73,6	-20,1	-1,3	10,3	-4,3	-10,7	-4,1	5,6	-6,1	-4,6
Südkorea	42,2	-21,6	-6,7	8,1	11,1	4,3	-2,1	-9,9	-0,7	3,3
Südostasien ⁵⁾	12,1	46,6	14,4	11,7	12,9	1,9	-10,8	8,7	6,2	7,3
Taiwan	92,9	62,2	34,1	9,1	0,5	-31,6	4,3	7,9	1,5	3,8
Tschechien	-3,8	6,4	16,9	5,6	9,9	12,5	3,8	34,0	5,2	8,2
Türkei	-63,1	-10,4	15,6	14,8	17,6	29,4	32,9	-44,0	-3,9	2,6
Ukraine	25,3	3,8	37,9	78,7	27,2	28,5	22,6	24,4	57,3	44,2
Ungarn	22,3	5,6	3,9	-4,9	4,1	4,7	4,8	-1,9	8,0	4,6
USA	-8,2	19,4	6,4	16,9	1,0	3,6	4,4	14,3	5,0	4,8
Ver. Arab. Emirate	2,9	-19,0	15,7	22,4	-11,0	1,9	-8,5	9,2	-15,8	-10,8
Vereinigtes Königreich	-10,5	-4,3	-13,8	-4,6	-6,6	1,7	-7,2	-4,6	-7,9	-6,9
Zypern	-61,7	57,0	36,1	150,7	24,6	57,1	-9,2	79,2	46,6	40,1
übriges Afrika	-44,6	2,0	-21,2	9,0	-3,2	-57,1	-0,5	18,2	-4,6	-6,7
übriges Asien	139,5	5,9	-40,7	36,2	6,5	-9,2	7,5	44,4	1,3	-1,8
Zentral u. Südamerika ⁶⁾	88,5	39,6	-58,2	10,2	-10,5	26,8	-1,8	77,7	-8,7	-6,6
übriges Ausland	-5,8	24,1	23,8	63,2	-4,5	40,8	-6,5	21,1	4,0	14,2
EU-28 Insgesamt	2,8	0,5	4,0	3,6	3,3	2,6	2,2	3,3	5,7	2,8

Q: STATISTIK AUSTRIA. - 1) Jemen, Bahrain, Irak, Jordanien, Katar, Kuwait, Libanon, Oman, Syrien. - 2) inkl. Hong Kong, Macao. - 3) Belarus, Moldawien, Armenien, Aserbaidschan, Kasachstan, Kirgisistan, Tadschikistan, Turkmenistan, Usbekistan. - 4) Bosnien-Herzegowina, Nordmazedonien, Serbien, Montenegro und Kosovo. - 5) Indonesien, Malaysia, Singapur, Nordkorea, Thailand, Brunei, Kambodscha, Laos, Philippinen, Vietnam. - 6) inkl. Argentinien, Mexiko.

Betten in gewerblichen, privaten und sonstigen Betrieben seit 1950 Absolut nach Sommer- und Wintersaison/ Anteile nach der Unterkunftsart Number of beds in collective, private and other tourist accommodations since 1950 Total by summer and winter season/Shares by kind of accommodation								
Saison / season	Betten / beds				Anteil in % / share in %			
	Gewerblich ¹⁾	Privat	Sonstige ²⁾	Zusammen ²⁾	Gewerblich ¹⁾	Privat	Sonstige ²⁾	Zusammen ²⁾
Sommer 1950	168.909	53.194	-	222.103	76,0	24,0	-	100,0
Winter 1950/51	172.004	52.089	-	224.093	76,8	23,2	-	100,0
Sommer 1951	181.701	63.445	554	245.700	74,0	25,8	0,2	100,0
Winter 1951/52	183.808	59.602	3.389	246.799	74,5	24,2	1,4	100,0
Sommer 1952	190.976	69.797	4.580	265.344	72,0	26,3	1,7	100,0
Winter 1952/53 ³⁾	-	-	-	-	-	-	-	-
Sommer 1953	202.928	79.018	3.563	285.509	71,1	27,7	1,2	100,0
Winter 1953/54 ³⁾	-	-	-	-	-	-	-	-
Sommer 1954	208.157	88.858	12.627	309.642	67,2	28,7	4,1	100,0
Winter 1954/55	209.578	87.744	11.568	308.890	67,8	28,4	3,7	100,0
Sommer 1955	220.173	107.447	15.075	342.695	64,2	31,4	4,4	100,0
Winter 1955/56	222.424	103.235	13.698	339.357	65,5	30,4	4,0	100,0
Sommer 1956	237.341	121.469	16.479	375.289	63,2	32,4	4,4	100,0
Winter 1956/57	238.538	114.038	15.194	367.770	64,9	31,0	4,1	100,0
Sommer 1957	255.705	140.552	17.659	413.916	61,8	34,0	4,3	100,0
Winter 1957/58	255.359	132.986	15.650	403.995	63,2	32,9	3,9	100,0
Sommer 1958	274.161	161.932	18.136	454.229	60,4	35,6	4,0	100,0
Winter 1958/59	269.360	165.481	17.121	451.962	59,6	36,6	3,8	100,0
Sommer 1959	288.329	193.293	18.819	500.441	57,6	38,6	3,8	100,0
Winter 1959/60	220.691	92.302	15.302	328.986	67,1	28,1	4,7	100,0
Sommer 1960	316.455	212.145	25.072	553.672	57,2	38,3	4,5	100,0
Winter 1960/61 ³⁾	-	-	-	-	-	-	-	-
Sommer 1961	340.522	234.118	25.648	600.288	56,7	39,0	4,3	100,0
Winter 1961/62	282.352	180.838	15.731	478.921	59,0	37,8	3,3	100,0
Sommer 1962	358.267	259.384	27.859	645.510	55,5	40,2	4,3	100,0
Winter 1962/63	290.063	169.106	18.533	477.702	60,7	35,4	3,9	100,0
Sommer 1963	385.506	281.556	30.753	697.815	55,2	40,3	4,4	100,0
Winter 1963/64	305.089	183.311	19.281	507.681	60,1	36,1	3,8	100,0
Sommer 1964	405.879	306.549	31.344	743.772	54,6	41,2	4,2	100,0
Winter 1964/65	323.901	200.248	18.778	542.927	59,7	36,9	3,5	100,0
Sommer 1965	435.948	324.161	31.645	791.754	55,1	40,9	4,0	100,0
Winter 1965/66	349.737	215.450	21.373	586.560	59,6	36,7	3,6	100,0
Sommer 1966	464.007	343.853	30.670	838.530	55,3	41,0	3,7	100,0
Winter 1966/67	368.010	225.349	21.765	615.124	59,8	36,6	3,5	100,0
Sommer 1967	480.566	347.976	30.916	859.458	55,9	40,5	3,6	100,0
Winter 1967/68	374.435	225.626	25.405	625.466	59,9	36,1	4,1	100,0
Sommer 1968	493.049	360.548	35.045	888.642	55,5	40,6	3,9	100,0
Winter 1968/69	395.855	238.749	28.771	663.375	59,7	36,0	4,3	100,0
Sommer 1969	508.995	367.707	36.087	912.789	55,8	40,3	4,0	100,0
Winter 1969/70	415.531	247.295	27.385	690.211	60,2	35,8	4,0	100,0
Sommer 1970	531.475	383.842	37.053	952.370	55,8	40,3	3,9	100,0
Winter 1970/71	436.833	265.018	29.583	731.434	59,7	36,2	4,0	100,0
Sommer 1971	548.781	406.786	37.114	992.681	55,3	41,0	3,7	100,0
Winter 1971/72	421.281	270.040	53.797	745.118	56,5	36,2	7,2	100,0
Sommer 1972 ¹⁾	542.615	416.023	76.589	1.035.227	52,4	40,2	7,4	100,0
Winter 1972/73	458.613	285.516	56.574	800.703	57,3	35,7	7,1	100,0
Sommer 1973	582.890	444.839	76.339	1.104.068	52,8	40,3	6,9	100,0
Winter 1973/74	477.112	282.201	59.457	818.770	58,3	34,5	7,3	100,0
Sommer 1974	595.396	444.584	89.923	1.129.903	52,7	39,3	8,0	100,0
Winter 1974/75	488.408	291.528	66.843	846.779	57,7	34,4	7,9	100,0
Sommer 1975	606.408	453.654	96.118	1.156.180	52,4	39,2	8,3	100,0
Winter 1975/76	512.283	320.089	71.169	903.541	56,7	35,4	7,9	100,0
Sommer 1976	624.606	469.696	98.926	1.193.228	52,3	39,4	8,3	100,0
Winter 1976/77	527.193	327.505	78.331	933.029	56,5	35,1	8,4	100,0
Sommer 1977	638.470	466.194	110.193	1.214.857	52,6	38,4	9,1	100,0
Winter 1977/78	544.378	331.012	86.663	962.053	56,6	34,4	9,0	100,0
Sommer 1978	655.533	459.053	120.122	1.234.708	53,1	37,2	9,7	100,0
Winter 1978/79	565.376	334.517	92.271	992.164	57,0	33,7	9,3	100,0
Sommer 1979	666.307	461.652	121.565	1.249.524	53,3	36,9	9,7	100,0
Winter 1979/80	567.850	362.417	74.518	1.004.785	56,5	36,1	7,4	100,0
Sommer 1980	668.875	498.211	97.343	1.264.429	52,9	39,4	7,7	100,0
Winter 1980/81	584.549	376.975	77.664	1.039.188	56,3	36,3	7,5	100,0
Sommer 1981	671.295	505.110	99.860	1.276.265	52,6	39,6	7,8	100,0
Winter 1981/82	587.366	379.552	81.282	1.048.200	56,0	36,2	7,8	100,0
Sommer 1982	686.787	499.881	101.588	1.288.256	53,3	38,8	7,9	100,0
Winter 1982/83	605.294	383.276	83.230	1.071.800	56,5	35,8	7,8	100,0
Sommer 1983	692.620	492.205	106.314	1.291.139	53,6	38,1	8,2	100,0

Q: STATISTIK AUSTRIA. - 1) Hotels und ähnliche Betriebe und gewerbliche Ferienwohnungen/-häuser. - 2) Ohne Campingplätze, Zusatzbetten und Matratzenlager. 3) Keine Werte vorhanden. - 4) Ab Sommer 1972 Kurheime, Sanatorien, Erholungsheime und Schutzhütten unter "sonstige".

Betten in gewerblichen, privaten und sonstigen Betrieben seit 1950 Absolut nach Sommer- und Wintersaison/ Anteile nach der Unterkunftsart Number of beds in collective, private and other tourist accommodations since 1950 Total by summer and winter season/Shares by kind of accommodation								
Saison / season	Betten / beds				Anteil in % / share in %			
	Gewerblich ¹⁾	Privat	Sonstige ²⁾	Zusammen ²⁾	Gewerblich ¹⁾	Privat	Sonstige ²⁾	Zusammen ²⁾
Winter 1983/84	605.142	373.013	85.076	1.063.231	56,9	35,1	8,0	100,0
Sommer 1984	692.669	483.323	109.310	1.285.302	53,9	37,6	8,5	100,0
Winter 1984/85	589.786	358.804	79.531	1.028.121	57,4	34,9	7,7	100,0
Sommer 1985	688.892	480.099	109.080	1.278.071	53,9	37,6	8,5	100,0
Winter 1985/86	552.902	326.430	59.351	938.683	58,9	34,8	6,3	100,0
Sommer 1986	655.156	449.747	83.334	1.188.237	55,1	37,8	7,0	100,0
Winter 1986/87	560.980	319.288	65.078	945.346	59,3	33,8	6,9	100,0
Sommer 1987	650.462	437.843	84.414	1.172.719	55,5	37,3	7,2	100,0
Winter 1987/88	571.500	319.667	66.251	957.418	59,7	33,4	6,9	100,0
Sommer 1988	653.931	428.228	85.177	1.167.336	56,0	36,7	7,3	100,0
Winter 1988/89	576.313	320.579	69.159	966.051	59,7	33,2	7,2	100,0
Sommer 1989	656.936	424.377	88.437	1.169.750	56,2	36,3	7,6	100,0
Winter 1989/90	574.114	316.263	69.481	959.858	59,8	32,9	7,2	100,0
Sommer 1990	650.559	419.251	89.147	1.158.957	56,1	36,2	7,7	100,0
Winter 1990/91	575.957	316.377	70.171	962.505	59,8	32,9	7,3	100,0
Sommer 1991	654.127	410.599	88.985	1.153.711	56,7	35,6	7,7	100,0
Winter 1991/92	577.786	323.730	70.033	971.549	59,5	33,3	7,2	100,0
Sommer 1992	653.586	413.239	85.847	1.152.672	56,7	35,9	7,4	100,0
Winter 1992/93	602.417	321.424	72.661	996.502	60,5	32,3	7,3	100,0
Sommer 1993	651.003	405.031	88.348	1.144.382	56,9	35,4	7,7	100,0
Winter 1993/94	599.235	322.389	70.184	991.808	60,4	32,5	7,1	100,0
Sommer 1994	650.020	406.918	86.332	1.143.270	56,9	35,6	7,6	100,0
Winter 1994/95	600.001	323.514	70.282	993.797	60,4	32,6	7,1	100,0
Sommer 1995	646.125	401.895	86.409	1.134.429	57,0	35,4	7,6	100,0
Winter 1995/96	599.978	317.746	70.373	988.097	60,7	32,2	7,1	100,0
Sommer 1996	640.199	391.415	84.458	1.116.072	57,4	35,1	7,6	100,0
Winter 1996/97	596.232	316.626	70.693	983.551	60,6	32,2	7,2	100,0
Sommer 1997	633.601	383.962	85.131	1.102.694	57,5	34,8	7,7	100,0
Winter 1997/98	597.825	309.125	74.053	981.003	60,9	31,5	7,5	100,0
Sommer 1998	632.409	372.298	86.368	1.091.075	58,0	34,1	7,9	100,0
Winter 1998/99	600.022	308.297	71.350	979.669	61,2	31,5	7,3	100,0
Sommer 1999	628.940	365.987	85.117	1.080.044	58,2	33,9	7,9	100,0
Winter 1999/2000	598.024	306.755	73.582	978.361	61,1	31,4	7,5	100,0
Sommer 2000	622.746	362.356	88.329	1.073.431	58,0	33,8	8,2	100,0
Winter 2000/2001	599.696	298.225	69.704	967.625	62,0	30,8	7,2	100,0
Sommer 2001	621.472	351.763	83.244	1.056.479	58,8	33,3	7,9	100,0
Winter 2001/2002	587.351	292.696	75.672	955.719	61,5	30,6	7,9	100,0
Sommer 2002	606.625	336.363	89.388	1.032.376	58,8	32,6	8,7	100,0
Winter 2002/2003	588.657	290.361	74.863	953.881	61,7	30,4	7,8	100,0
Sommer 2003	608.945	331.313	91.798	1.032.056	59,0	32,1	8,9	100,0
Winter 2003/04	593.695	288.689	74.011	956.395	62,1	30,2	7,7	100,0
Sommer 2004	614.540	325.688	92.530	1.032.758	59,5	31,5	9,0	100,0
Winter 2004/05	601.639	292.197	73.658	967.494	62,2	30,2	7,6	100,0
Sommer 2005	616.408	325.958	89.621	1.031.987	59,7	31,6	8,7	100,0
Winter 2005/06	607.307	288.575	75.568	971.450	62,5	29,7	7,8	100,0
Sommer 2006	622.586	320.755	90.557	1.033.898	60,2	31,0	8,8	100,0
Winter 2006/07	611.132	287.277	78.983	977.392	62,5	29,4	8,1	100,0
Sommer 2007	622.257	317.719	101.334	1.041.310	59,8	30,5	9,7	100,0
Winter 2007/08	617.952	285.701	78.959	982.612	62,9	29,1	8,0	100,0
Sommer 2008	631.259	314.523	97.581	1.043.363	60,5	30,1	9,4	100,0
Winter 2008/09	630.192	289.204	81.625	1.001.021	63,0	28,9	8,2	100,0
Sommer 2009	641.312	312.684	97.302	1.051.298	61,0	29,7	9,3	100,0
Winter 2009/10	635.385	285.599	82.569	1.003.553	63,3	28,5	8,2	100,0
Sommer 2010	638.735	308.039	99.753	1.046.527	61,0	29,4	9,5	100,0
Winter 2010/11	637.294	282.119	82.293	1.001.706	63,6	28,2	8,2	100,0
Sommer 2011	645.442	301.325	100.302	1.047.069	61,6	28,8	9,6	100,0
Winter 2011/12	645.979	279.119	81.872	1.006.970	64,2	27,7	8,1	100,0
Sommer 2012	650.489	296.550	101.515	1.048.554	62,0	28,3	9,7	100,0
Winter 2012/13	658.215	276.831	85.297	1.020.343	64,5	27,1	8,4	100,0
Sommer 2013	658.200	293.296	101.985	1.053.481	62,5	27,8	9,7	100,0
Winter 2013/14	659.675	277.230	87.279	1.024.184	64,4	27,1	8,5	100,0
Sommer 2014	661.680	292.636	104.372	1.058.688	62,5	27,6	9,9	100,0
Winter 2014/15	666.642	276.626	84.880	1.028.148	64,8	26,9	8,3	100,0
Sommer 2015	665.100	289.625	103.057	1.057.782	62,9	27,4	9,7	100,0
Winter 2015/16	670.357	275.289	85.558	1.031.204	65,0	26,7	8,3	100,0
Sommer 2016	670.097	288.594	103.138	1.061.829	63,1	27,2	9,7	100,0
Winter 2016/17	677.253	272.865	83.611	1.033.729	65,5	26,4	8,1	100,0
Sommer 2017	672.928	284.417	100.781	1.058.126	63,6	26,9	9,5	100,0
Winter 2017/18	686.801	276.627	85.611	1.049.039	65,5	26,4	8,2	100,0
Sommer 2018	683.721	287.720	102.012	1.073.453	63,7	26,8	9,5	100,0
Winter 2018/19	694.337	278.682	84.323	1.057.342	65,7	26,4	8,0	100,0
Sommer 2019	689.920	289.323	101.419	1.080.662	63,8	26,8	9,4	100,0

Q: STATISTIK AUSTRIA. - 1) Hotels und ähnliche Betriebe und gewerbliche Ferienwohnungen/-häuser. - 2) Ohne Campingplätze, Zusatzbetten und Matratzenlager. 3) Keine Werte vorhanden. - 4) Ab Sommer 1972 Kurheime, Sanatorien, Erholungsheime und Schutzhütten unter "sonstige".

Übernachtungen in den Wintersaisons seit 1951/52 Absolut und Veränderung zu den Vorjahressaisonen (in %) Nights spent in the winter season since 1951/52 (absolut and annual percentage change) Total and changes compared to previous seasons (in %)										
Wintersaison Winter season	Bundesländer / Austrian Länder									Österreich
	Burgenland	Kärnten	Nieder- österreich	Ober- österreich	Salzburg	Steiermark	Tirol	Vorarlberg	Wien	
Inländer und Inländerinnen / Resident tourists										
1951/52	18.951	103.733	773.702	524.800	644.183	632.247	180.090	132.141	187.619	3.197.466
1952/53	23.065	105.477	783.776	552.196	510.357	673.473	181.802	133.791	186.091	3.150.028
+/- in %	21,7	1,7	1,3	5,2	-20,8	6,5	1,0	1,2	-0,8	-1,5
1953/54	31.336	93.305	789.910	529.344	498.577	697.516	166.825	115.736	223.983	3.146.532
+/- in %	35,9	-11,5	0,8	-4,1	-2,3	3,6	-8,2	-13,5	20,4	-0,1
1954/55	30.063	106.438	824.128	604.938	553.995	768.347	220.949	109.375	250.360	3.468.593
+/- in %	-4,1	14,1	4,3	14,3	11,1	10,2	32,4	-5,5	11,8	10,2
1955/56	36.760	115.737	895.391	647.759	581.080	773.073	241.707	113.369	267.885	3.672.761
+/- in %	22,3	8,7	8,6	7,1	4,9	0,6	9,4	3,7	7,0	5,9
1956/57	37.959	130.075	980.670	691.629	609.657	821.469	257.486	115.553	258.892	3.903.390
+/- in %	3,3	12,4	9,5	6,8	4,9	6,3	6,5	1,9	-3,4	6,3
1957/58	55.536	126.353	937.839	729.269	618.263	867.704	283.158	119.927	267.957	4.006.006
+/- in %	46,3	-2,9	-4,4	5,4	1,4	5,6	10,0	3,8	3,5	2,6
1958/59	52.604	133.548	1.045.373	754.262	713.224	873.266	311.845	128.460	267.030	4.279.612
+/- in %	-5,3	5,7	11,5	3,4	15,4	0,6	10,1	7,1	-0,3	6,8
1959/60	64.243	164.303	1.065.511	843.783	776.383	883.776	332.419	144.786	275.252	4.550.456
+/- in %	22,1	23,0	1,9	11,9	8,9	1,2	6,6	12,7	3,1	6,3
1960/61	72.269	181.670	1.130.524	938.209	936.709	982.393	332.389	159.394	297.029	5.030.586
+/- in %	12,5	10,6	6,1	11,2	20,7	11,2	0,0	10,1	7,9	10,6
1961/62	71.697	181.094	1.091.755	1.075.512	1.061.361	1.052.031	401.887	158.421	298.737	5.392.495
+/- in %	-0,8	-0,3	-3,4	14,6	13,3	7,1	20,9	-0,6	0,6	7,2
1962/63	87.820	221.458	1.091.390	1.070.938	1.132.332	1.032.730	404.177	158.244	297.402	5.496.491
+/- in %	22,5	22,3	0,0	-0,4	6,7	-1,8	0,6	-0,1	-0,4	1,9
1963/64	91.780	224.950	1.136.148	1.098.932	1.169.562	1.088.033	459.610	156.683	295.902	5.721.600
+/- in %	4,5	1,6	4,1	2,6	3,3	5,4	13,7	-1,0	-0,5	4,1
1964/65	99.026	264.699	1.173.336	1.098.144	1.277.759	1.193.011	472.551	163.533	285.375	6.027.434
+/- in %	7,9	17,7	3,3	-0,1	9,3	9,6	2,8	4,4	-3,6	5,3
1965/66	115.329	295.456	1.236.543	1.031.542	1.322.580	1.233.009	518.619	172.543	284.248	6.209.869
+/- in %	16,5	11,6	5,4	-6,1	3,5	3,4	9,7	5,5	-0,4	3,0
1966/67	128.311	327.277	1.243.898	970.242	1.479.253	1.393.836	555.965	152.406	291.578	6.542.766
+/- in %	11,3	10,8	0,6	-5,9	11,8	13,0	7,2	-11,7	2,6	5,4
1967/68	126.024	362.147	1.223.280	996.595	1.595.271	1.392.281	575.650	211.956	276.364	6.759.568
+/- in %	-1,8	10,7	-1,7	2,7	7,8	-0,1	3,5	39,1	-5,2	3,3
1968/69	124.857	436.663	1.205.624	1.002.244	1.788.712	1.432.293	632.615	174.949	268.562	7.066.519
+/- in %	-0,9	20,6	-1,4	0,6	12,1	2,9	9,9	-17,5	-2,8	4,5
1969/70	130.631	445.424	1.182.409	1.009.885	1.810.105	1.522.173	690.704	180.600	275.751	7.247.682
+/- in %	4,6	2,0	-1,9	0,8	1,2	6,3	9,2	3,2	2,7	2,6
1970/71	151.892	471.307	1.222.102	1.076.046	1.960.360	1.619.112	693.237	179.974	275.059	7.649.089
+/- in %	16,3	5,8	3,4	6,6	8,3	6,4	0,4	-0,3	-0,3	5,5
1971/72	181.219	558.428	1.293.140	1.116.948	1.841.809	1.734.845	667.293	195.292	312.340	7.901.314
+/- in %	19,3	18,5	5,8	3,8	-6,0	7,1	-3,7	8,5	13,6	3,3
1972/73	175.043	495.861	1.361.996	1.108.068	1.991.349	1.781.121	723.272	223.486	330.450	8.190.646
+/- in %	-3,4	-11,2	5,3	-0,8	8,1	2,7	8,4	14,4	5,8	3,7
1973/74	177.649	479.167	1.509.347	1.217.332	2.367.742	2.001.206	835.643	244.827	365.721	9.198.634
+/- in %	1,5	-3,4	10,8	9,9	18,9	12,4	15,5	9,5	10,7	12,3
1974/75	172.797	478.304	1.487.992	1.216.403	2.662.187	2.087.342	1.004.406	285.733	301.700	9.696.864
+/- in %	-2,7	-0,2	-1,4	-0,1	12,4	4,3	20,2	16,7	-17,5	5,4
1975/76	186.394	555.386	1.491.258	1.165.336	2.736.950	2.117.364	1.185.171	309.424	302.490	10.049.773
+/- in %	7,9	16,1	0,2	-4,2	2,8	1,4	18,0	8,3	0,3	3,6
1976/77	190.247	590.609	1.481.212	1.212.251	2.930.308	2.231.687	1.205.769	337.960	308.777	10.488.820
+/- in %	2,1	6,3	-0,7	4,0	7,1	5,4	1,7	9,2	2,1	4,4
1977/78	202.896	671.386	1.483.831	1.220.556	3.109.416	2.343.244	1.251.583	334.558	308.789	10.926.259
+/- in %	6,6	13,7	0,2	0,7	6,1	5,0	3,8	-1,0	0,0	4,2
1978/79	216.363	720.087	1.484.679	1.224.597	3.116.266	2.289.021	1.268.697	358.185	287.549	10.965.444
+/- in %	6,6	7,3	0,1	0,3	0,2	-2,3	1,4	7,1	-6,9	0,4
1979/80	215.247	802.372	1.537.068	1.276.156	3.371.446	2.315.619	1.358.393	355.880	291.149	11.523.330
+/- in %	-0,5	11,4	3,5	4,2	8,2	1,2	7,1	-0,6	1,3	5,1
1980/81	240.148	801.094	1.573.253	1.255.046	3.418.038	2.242.512	1.416.566	388.431	299.312	11.634.400
+/- in %	11,6	-0,2	2,4	-1,7	1,4	-3,2	4,3	9,1	2,8	1,0
1981/82	237.976	767.128	1.527.381	1.261.766	3.455.078	2.191.627	1.436.421	391.988	283.532	11.552.897
+/- in %	-0,9	-4,2	-2,9	0,5	1,1	-2,3	1,4	0,9	-5,3	-0,7
1982/83	239.160	755.483	1.521.299	1.233.285	3.304.881	2.130.663	1.412.500	369.223	272.650	11.239.144
+/- in %	0,5	-1,5	-0,4	-2,3	-4,3	-2,8	-1,7	-5,8	-3,8	-2,7
1983/84	242.350	798.117	1.550.534	1.252.218	3.300.950	2.162.893	1.433.462	397.795	274.034	11.412.353
+/- in %	1,3	5,6	1,9	1,5	-0,1	1,5	1,5	7,7	0,5	1,5

Q: STATISTIK AUSTRIA. - 1) In Kinder- und Jugendherholungsheimen, in Jugendherbergen, auf Campingplätzen und in sonstigen Unterkünften wurden vor dem Winterhalbjahr 1967/68 die Nächtigungen nur insgesamt erfasst, d.h. in diesen Unterkünften wurden In- und Ausländermächtigungen nicht getrennt berücksichtigt. Die Summe aus In- und Ausländermächtigungen vor der genannten Saison ergibt somit geringere Ergebnisse als unter "Insgesamt" ausgewiesen.

Übernachtungen in den Wintersaisons seit 1951/52 Absolut und Veränderung zu den Vorjahressaisonen (in %) Nights spent in the winter season since 1951/52 (absolutely and annual percentage change) Total and changes compared to previous seasons (in %)										
Wintersaison Winter season	Bundesländer / Austrian Länder									Österreich
	Burgenland	Kärnten	Nieder- österreich	Ober- österreich	Salzburg	Steiermark	Tirol	Vorarlberg	Wien	
Inländer und Inländerinnen / Resident tourists										
1984/85	258.888	796.126	1.513.307	1.251.030	3.095.660	2.044.421	1.385.827	377.816	271.250	10.994.325
+/- in %	6,8	-0,2	-2,4	-0,1	-6,2	-5,5	-3,3	-5,0	-1,0	-3,7
1985/86	272.386	921.085	1.529.735	1.293.721	3.181.850	2.109.628	1.385.326	355.562	277.107	11.326.400
+/- in %	5,2	15,7	1,1	3,4	2,8	3,2	0,0	-5,9	2,2	3,0
1986/87	283.437	919.102	1.513.406	1.320.209	3.100.725	2.082.047	1.390.996	369.658	298.349	11.277.929
+/- in %	4,1	-0,2	-1,1	2,0	-2,5	-1,3	0,4	4,0	7,7	-0,4
1987/88	295.252	986.931	1.498.240	1.274.558	3.071.539	2.077.707	1.393.845	388.771	326.840	11.313.683
+/- in %	4,2	7,4	-1,0	-3,5	-0,9	-0,2	0,2	5,2	9,5	0,3
1988/89	277.095	792.382	1.515.705	1.377.189	3.117.624	2.114.345	1.430.684	397.150	348.262	11.370.436
+/- in %	-6,1	-19,7	1,2	8,1	1,5	1,8	2,6	2,2	6,6	0,5
1989/90	266.213	809.976	1.485.984	1.324.805	2.837.423	2.106.688	1.337.088	391.209	357.280	10.916.666
+/- in %	-3,9	2,2	-2,0	-3,8	-9,0	-0,4	-6,5	-1,5	2,6	-4,0
1990/91	292.820	1.086.190	1.518.264	1.328.432	3.029.705	2.156.318	1.431.076	376.429	383.758	11.602.992
+/- in %	10,0	34,1	2,2	0,3	6,8	2,4	7,0	-3,8	7,4	6,3
1991/92	310.132	1.129.213	1.525.183	1.365.520	3.113.154	2.182.083	1.487.283	404.500	408.777	11.925.845
+/- in %	5,9	4,0	0,5	2,8	2,8	1,2	3,9	7,5	6,5	2,8
1992/93	304.772	1.047.058	1.456.971	1.342.186	3.245.321	2.193.913	1.424.331	390.457	418.474	11.823.483
+/- in %	-1,7	-7,3	-4,5	-1,7	4,2	0,5	-4,2	-3,5	2,4	-0,9
1993/94	313.388	1.077.402	1.435.908	1.379.645	3.247.329	2.240.152	1.458.782	391.296	443.097	11.986.999
+/- in %	2,8	2,9	-1,4	2,8	0,1	2,1	2,4	0,2	5,9	1,4
1994/95	325.162	1.079.452	1.446.774	1.376.325	3.255.038	2.222.254	1.489.238	406.598	454.731	12.055.572
+/- in %	3,8	0,2	0,8	-0,2	0,2	-0,8	2,1	3,9	2,6	0,6
1995/96	333.118	1.097.793	1.431.287	1.359.728	3.085.260	2.196.347	1.365.850	381.088	474.126	11.724.597
+/- in %	2,4	1,7	-1,1	-1,2	-5,2	-1,2	-8,3	-6,3	4,3	-2,7
1996/97	325.429	1.103.035	1.327.855	1.281.684	2.756.449	2.185.617	1.368.698	362.118	482.434	11.193.319
+/- in %	-2,3	0,5	-7,2	-5,7	-10,7	-0,5	0,2	-5,0	1,8	-4,5
1997/98	389.775	1.120.373	1.345.449	1.281.025	2.878.937	2.307.154	1.448.895	392.222	529.635	11.693.465
+/- in %	19,8	1,6	1,3	-0,1	4,4	5,6	5,9	8,3	9,8	4,5
1998/99	425.083	1.103.305	1.414.923	1.376.035	2.992.935	2.398.888	1.472.152	386.999	580.532	12.150.852
+/- in %	9,1	-1,5	5,2	7,4	4,0	4,0	1,6	-1,3	9,6	3,9
1999/2000	478.305	1.137.644	1.501.369	1.428.624	3.106.524	2.489.719	1.555.783	405.019	634.336	12.737.323
+/- in %	12,5	3,1	6,1	3,8	3,8	3,8	5,7	4,7	9,3	4,8
2000/2001	523.232	1.158.762	1.496.366	1.419.412	3.104.188	2.592.686	1.627.535	407.266	654.367	12.983.814
+/- in %	9,4	1,9	-0,3	-0,6	-0,1	4,1	4,6	0,6	3,2	1,9
2001/2002	532.159	1.115.205	1.434.037	1.453.854	3.149.545	2.650.076	1.594.812	385.429	660.561	12.975.678
+/- in %	1,7	-3,8	-4,2	2,4	1,5	2,2	-2,0	-5,4	0,9	-0,1
2002/2003	526.555	1.149.822	1.386.922	1.395.504	3.200.890	2.610.616	1.652.403	429.831	649.849	13.002.392
+/- in %	-1,1	3,1	-3,3	-4,0	1,6	-1,5	3,6	11,5	-1,6	0,2
2003/04	537.743	1.217.541	1.507.671	1.428.517	3.244.259	2.601.290	1.754.907	404.602	685.980	13.382.510
+/- in %	2,1	5,9	8,7	2,4	1,4	-0,4	6,2	-5,9	5,6	2,9
2004/05	571.448	1.235.716	1.482.541	1.437.119	3.215.691	2.567.017	1.726.320	396.969	673.237	13.306.058
+/- in %	6,3	1,5	-1,7	0,6	-0,9	-1,3	-1,6	-1,9	-1,9	-0,6
2005/06	653.157	1.277.267	1.573.233	1.461.704	3.193.486	2.632.032	1.737.712	394.974	743.892	13.667.457
+/- in %	14,3	3,4	6,1	1,7	-0,7	2,5	0,7	-0,5	10,5	2,7
2006/07	709.607	1.300.880	1.628.576	1.536.358	2.982.497	2.626.836	1.656.541	396.944	861.189	13.699.428
+/- in %	8,6	1,8	3,5	5,1	-6,6	-0,2	-4,7	0,5	15,8	0,2
2007/08	714.076	1.255.088	1.722.977	1.557.886	3.145.603	2.768.510	1.706.843	407.037	971.445	14.249.465
+/- in %	0,6	-3,5	5,8	1,4	5,5	5,4	3,0	2,5	12,8	4,0
2008/09	766.487	1.296.879	1.779.054	1.609.726	3.130.037	2.889.860	1.739.008	421.510	907.805	14.540.366
+/- in %	7,3	3,3	3,3	3,3	-0,5	4,4	1,9	3,6	-6,6	2,0
2009/10	785.446	1.303.938	1.837.075	1.637.940	3.143.589	2.963.119	1.744.156	423.508	1.006.961	14.845.732
+/- in %	2,5	0,5	3,3	1,8	0,4	2,5	0,3	0,5	10,9	2,1
2010/11	780.992	1.277.753	1.859.765	1.676.419	3.158.286	2.957.856	1.733.438	403.810	1.010.922	14.859.241
+/- in %	-0,6	-2,0	1,2	2,3	0,5	-0,2	-0,6	-4,7	0,4	0,1
2011/12	810.495	1.271.300	1.916.017	1.735.011	3.204.985	3.045.977	1.845.619	422.782	1.083.238	15.335.424
+/- in %	3,8	-0,5	3,0	3,5	1,5	3,0	6,5	4,7	7,2	3,2
2012/13	800.143	1.289.776	1.879.086	1.700.574	3.219.706	3.010.493	1.812.138	428.964	1.091.150	15.232.030
+/- in %	-1,3	1,5	-1,9	-2,0	0,5	-1,2	-1,8	1,5	0,7	-0,7
2013/14	815.137	1.289.511	1.904.032	1.681.843	3.140.883	2.970.500	1.758.057	411.594	1.130.799	15.102.356
+/- in %	1,9	0,0	1,3	-1,1	-2,4	-1,3	-3,0	-4,0	3,6	-0,9
2014/15	813.988	1.273.874	1.892.576	1.684.628	3.104.073	3.018.595	1.755.218	431.246	1.231.411	15.205.609
+/- in %	-0,1	-1,2	-0,6	0,2	-1,2	1,6	-0,2	4,8	8,9	0,7
2015/16	858.367	1.360.092	1.915.315	1.719.364	3.183.640	3.102.837	1.790.969	442.657	1.318.546	15.691.787
+/- in %	5,5	6,8	1,2	2,1	2,6	2,8	1,9	2,6	7,1	3,2
2016/17	872.455	1.319.389	1.922.864	1.771.347	3.272.177	3.165.283	1.786.428	452.253	1.345.926	15.908.122
+/- in %	1,6	-3,0	0,4	3,0	2,8	2,0	-0,3	2,2	2,1	1,4
2017/18	874.315	1.379.558	1.970.978	1.847.686	3.358.131	3.302.055	1.858.135	445.989	1.410.517	16.447.364
+/- in %	0,2	4,6	2,5	4,3	2,6	4,3	4,0	-1,4	4,8	3,4
2018/19	868.349	1.376.977	1.989.632	1.914.455	3.383.348	3.294.760	1.819.083	435.864	1.444.172	16.526.640
+/- in %	-0,7	-0,2	0,9	3,6	0,8	-0,2	-2,1	-2,3	2,4	0,5

Q: STATISTIK AUSTRIA. - 1) In Kinder- und Jugendherbergen, in Jugendberufen, auf Campingplätzen und in sonstigen Unterkünften wurden vor dem Winterhalbjahr 1967/68 die Nächtigungen nur insgesamt erfasst, d.h. in diesen Unterkünften wurden In- und Ausländernächtigungen nicht getrennt berücksichtigt. Die Summe aus In- und Ausländernächtigungen vor der genannten Saison ergibt somit geringere Ergebnisse als unter "Insgesamt" ausgewiesen.

Übernachtungen in den Wintersaisons seit 1951/52 Absolut und Veränderung zu den Vorjahressaisonen (in %) Nights spent in the winter season since 1951/52 (absolute and annual percentage change) Total and changes compared to previous seasons (in %)										
Wintersaison Winter season	Bundesländer / Austrian Länder									Österreich
	Burgenland	Kärnten	Nieder- österreich	Ober- österreich	Salzburg	Steiermark	Tirol	Vorarlberg	Wien	
Ausländer und Ausländerinnen / Non-resident tourists										
1951/52	316	33.429	11.023	81.978	228.469	35.486	695.258	541.129	172.058	1.799.146
1952/53	386	38.580	11.436	88.203	306.295	39.173	747.284	581.092	183.731	1.996.180
+/- in %	22,2	15,4	3,7	7,6	34,1	10,4	7,5	7,4	6,8	11,0
1953/54	714	45.092	17.284	82.256	375.629	51.349	876.187	612.030	245.425	2.305.966
+/- in %	85,0	16,9	51,1	-6,7	22,6	31,1	17,2	5,3	33,6	15,5
1954/55	1.499	62.473	46.921	85.911	431.931	61.492	1.184.506	662.725	294.301	2.831.759
+/- in %	109,9	38,5	171,5	4,4	15,0	19,8	35,2	8,3	19,9	22,8
1955/56	1.992	69.319	39.326	85.417	490.175	68.248	1.382.286	712.427	400.580	3.249.770
+/- in %	32,9	11,0	-16,2	-0,6	13,5	11,0	16,7	7,5	36,1	14,8
1956/57	4.291	80.860	58.570	100.876	543.890	77.021	1.512.455	761.664	432.053	3.571.680
+/- in %	115,4	16,6	48,9	18,1	11,0	12,9	9,4	6,9	7,9	9,9
1957/58	3.978	89.865	57.820	102.875	625.436	100.100	1.782.850	855.329	449.741	4.067.994
+/- in %	-7,3	11,1	-1,3	2,0	15,0	30,0	17,9	12,3	4,1	13,9
1958/59	3.257	92.016	55.950	107.300	698.315	124.939	2.174.884	954.741	469.812	4.681.214
+/- in %	-18,1	2,4	-3,2	4,3	11,7	24,8	22,0	11,6	4,5	15,1
1959/60	5.619	104.956	62.191	116.364	772.917	120.936	2.424.053	1.034.104	478.131	5.119.271
+/- in %	72,5	14,1	11,2	8,4	10,7	-3,2	11,5	8,3	1,8	9,4
1960/61	5.177	149.202	70.718	135.570	932.884	140.646	2.903.678	1.201.166	521.799	6.060.840
+/- in %	-7,9	42,2	13,7	16,5	20,7	16,3	19,8	16,2	9,1	18,4
1961/62	5.395	182.593	87.026	152.083	1.148.730	168.917	3.522.698	1.328.178	548.216	7.143.836
+/- in %	4,2	22,4	23,1	12,2	23,1	20,1	21,3	10,6	5,1	17,9
1962/63	7.251	178.527	76.858	158.723	1.244.314	187.653	3.567.048	1.289.382	582.085	7.291.841
+/- in %	34,4	-2,2	-11,7	4,4	8,3	11,1	1,3	-2,9	6,2	2,1
1963/64	6.723	194.648	84.117	169.529	1.285.830	208.933	3.731.074	1.292.640	614.094	7.587.588
+/- in %	-7,3	9,0	9,4	6,8	3,3	11,3	4,6	0,3	5,5	4,1
1964/65	8.271	213.929	91.375	192.806	1.467.314	242.006	4.235.418	1.403.816	645.957	8.500.892
+/- in %	23,0	9,9	8,6	13,7	14,1	15,8	13,5	8,6	5,2	12,0
1965/66	9.544	262.556	123.061	219.093	1.667.211	287.401	4.581.082	1.507.163	658.180	9.315.291
+/- in %	15,4	22,7	34,7	13,6	13,6	18,8	8,2	7,4	1,9	9,6
1966/67	11.098	265.477	163.154	235.432	1.782.678	329.847	4.862.071	1.526.439	727.920	9.904.116
+/- in %	16,3	1,1	32,6	7,5	6,9	14,8	6,1	1,3	10,6	6,3
1967/68	9.962	315.023	139.555	233.767	1.987.010	311.366	5.305.929	1.608.777	737.776	10.649.165
+/- in %	-10,2	18,7	-14,5	-0,7	11,5	-5,6	9,1	5,4	1,4	7,5
1968/69	8.618	385.234	132.979	278.691	2.238.553	376.274	6.185.713	1.883.797	833.218	12.323.077
+/- in %	-13,5	22,3	-4,7	19,2	12,7	20,8	16,6	17,1	12,9	15,7
1969/70	11.722	456.868	127.181	292.903	2.626.281	442.943	7.105.492	1.959.352	800.952	13.823.694
+/- in %	36,0	18,6	-4,4	5,1	17,3	17,7	14,9	4,0	-3,9	12,2
1970/71	12.955	564.334	151.950	352.494	2.991.046	524.670	7.814.278	2.117.929	844.716	15.374.372
+/- in %	10,5	23,5	19,5	20,3	13,9	18,5	10,0	8,1	5,5	11,2
1971/72	20.318	698.846	161.057	425.693	3.256.134	600.825	8.106.652	2.189.479	884.895	16.343.899
+/- in %	56,8	23,8	6,0	20,8	8,9	14,5	3,7	3,4	4,8	6,3
1972/73	22.707	733.450	174.827	476.666	3.472.061	652.456	8.497.001	2.422.108	945.478	17.396.754
+/- in %	11,8	5,0	8,5	12,0	6,6	8,6	4,8	10,6	6,8	6,4
1973/74	24.098	690.769	182.593	503.070	3.781.735	716.993	9.077.827	2.668.333	929.539	18.574.957
+/- in %	6,1	-5,8	4,4	5,5	8,9	9,9	6,8	10,2	-1,7	6,8
1974/75	22.121	769.313	176.382	542.102	4.406.890	830.719	10.807.511	2.962.833	903.992	21.421.863
+/- in %	-8,2	11,4	-3,4	7,8	16,5	15,9	19,1	11,0	-2,7	15,3
1975/76	29.795	821.154	185.264	534.685	4.582.474	852.215	11.702.769	3.126.416	1.010.932	22.845.704
+/- in %	34,7	6,7	5,0	-1,4	4,0	2,6	8,3	5,5	11,8	6,6
1976/77	26.964	835.543	198.949	529.891	4.818.677	918.074	12.116.579	3.292.669	1.005.553	23.742.899
+/- in %	-9,5	1,8	7,4	-0,9	5,2	7,7	3,5	5,3	-0,5	3,9
1977/78	24.866	981.265	230.833	579.942	5.408.527	1.049.731	13.248.485	3.355.862	1.031.209	25.910.720
+/- in %	-7,8	17,4	16,0	9,4	12,2	14,3	9,3	1,9	2,6	9,1
1978/79	40.681	1.130.020	240.136	590.749	5.383.824	1.127.067	13.574.000	3.328.701	1.066.927	26.482.105
+/- in %	63,6	15,2	4,0	1,9	-0,5	7,4	2,5	-0,8	3,5	2,2
1979/80	34.465	1.234.247	269.737	600.481	5.802.008	1.160.588	14.490.632	3.549.070	1.133.109	28.274.337
+/- in %	-15,3	9,2	12,3	1,6	7,8	3,0	6,8	6,6	6,2	6,8
1980/81	38.329	1.355.823	333.804	639.872	6.655.329	1.199.603	16.355.148	3.733.790	1.156.106	31.467.804
+/- in %	11,2	9,9	23,8	6,6	14,7	3,4	12,9	5,2	2,0	11,3
1981/82	37.136	1.292.750	305.983	624.347	6.975.379	1.229.588	17.296.184	3.927.683	1.176.469	32.865.519
+/- in %	-3,1	-4,7	-8,3	-2,4	4,8	2,5	5,8	5,2	1,8	4,4
1982/83	35.299	1.131.267	272.717	585.807	6.874.928	1.165.744	17.075.938	3.869.085	1.172.884	32.183.669
+/- in %	-4,9	-12,5	-10,9	-6,2	-1,4	-5,2	-1,3	-1,5	-0,3	-2,1
1983/84	42.812	1.197.145	355.495	598.194	7.079.600	1.162.451	17.393.138	3.858.968	1.330.401	33.018.204
+/- in %	21,3	5,8	30,4	2,1	3,0	-0,3	1,9	-0,3	13,4	2,6

Q: STATISTIK AUSTRIA. - 1) In Kinder- und Jugendherbergen, in Jugendherbergen, auf Campingplätzen und in sonstigen Unterkünften wurden vor dem Winterhalbjahr 1967/68 die Nächtigungen nur insgesamt erfasst, d.h. in diesen Unterkünften wurden In- und Ausländernächtigungen nicht getrennt berücksichtigt. Die Summe aus In- und Ausländernächtigungen vor der genannten Saison ergibt somit geringere Ergebnisse als unter "Insgesamt" ausgewiesen.

Übernachtungen in den Wintersaisons seit 1951/52 Absolut und Veränderung zu den Vorjahressaisonen (in %) Nights spent in the winter season since 1951/52 (absolut and annual percentage change) Total and changes compared to previous seasons (in %)										
Wintersaison Winter season	Bundesländer / Austrian Länder									Österreich
	Burgenland	Kärnten	Nieder- österreich	Ober- österreich	Salzburg	Steiermark	Tirol	Vorarlberg	Wien	
Ausländer und Ausländerinnen / Non-resident tourists										
1984/85	32.833	1.332.306	369.227	626.930	7.277.321	1.228.319	18.009.444	3.934.146	1.504.580	34.315.106
+/- in %	-23,3	11,3	3,9	4,8	2,8	5,7	3,5	1,9	13,1	3,9
1985/86	29.801	1.380.639	353.638	640.884	7.574.942	1.252.628	18.031.443	4.004.740	1.530.797	34.799.512
+/- in %	-9,2	3,6	-4,2	2,2	4,1	2,0	0,1	1,8	1,7	1,4
1986/87	36.756	1.461.176	363.475	658.733	7.815.000	1.266.446	18.527.163	4.011.219	1.568.456	35.708.424
+/- in %	23,3	5,8	2,8	2,8	3,2	1,1	2,7	0,2	2,5	2,6
1987/88	34.693	1.572.268	409.914	658.951	8.048.273	1.379.194	18.839.314	4.018.041	1.805.690	36.766.338
+/- in %	-5,6	7,6	12,8	0,0	3,0	8,9	1,7	0,2	15,1	3,0
1988/89	43.786	1.525.914	436.402	761.392	8.816.118	1.473.554	19.835.623	4.182.044	2.007.760	39.082.593
+/- in %	26,2	-2,9	6,5	15,5	9,5	6,8	5,3	4,1	11,2	6,3
1989/90	65.692	1.512.415	582.249	788.851	8.261.345	1.520.384	19.275.549	3.713.061	2.211.078	37.930.624
+/- in %	50,0	-0,9	33,4	3,6	-6,3	3,2	-2,8	-11,2	10,1	-2,9
1990/91	57.416	1.847.810	543.424	848.997	8.696.291	1.523.121	20.360.997	3.998.419	1.909.776	39.786.251
+/- in %	-12,6	22,2	-6,7	7,6	5,3	0,2	5,6	7,7	-13,6	4,9
1991/92	52.397	1.853.432	547.190	880.658	9.018.654	1.500.407	21.031.577	4.107.407	2.153.070	41.144.792
+/- in %	-8,7	0,3	0,7	3,7	3,7	-1,5	3,3	2,7	12,7	3,4
1992/93	50.225	1.956.121	526.215	877.806	9.568.086	1.596.319	21.381.869	4.282.837	1.987.587	42.227.065
+/- in %	-4,1	5,5	-3,8	-0,3	6,1	6,4	1,7	4,3	-7,7	2,6
1993/94	41.889	1.756.885	504.988	892.315	9.158.467	1.566.637	20.706.915	4.279.280	2.003.214	40.910.590
+/- in %	-16,6	-10,2	-4,0	1,7	-4,3	-1,9	-3,2	-0,1	0,8	-3,1
1994/95	53.010	1.712.061	488.315	842.008	8.616.432	1.498.707	19.908.386	4.062.743	2.169.516	39.351.178
+/- in %	26,5	-2,6	-3,3	-5,6	-5,9	-4,3	-3,9	-5,1	8,3	-3,8
1995/96	53.612	1.762.917	488.896	785.152	8.510.528	1.497.211	19.370.912	4.113.006	2.195.096	38.777.330
+/- in %	1,1	3,0	0,1	-6,8	-1,2	-0,1	-2,7	1,2	1,2	-1,5
1996/97	50.549	1.753.473	469.737	745.815	8.064.840	1.487.500	18.849.438	3.968.657	2.223.309	37.613.318
+/- in %	-5,7	-0,5	-3,9	-5,0	-5,2	-0,6	-2,7	-3,5	1,3	-3,0
1997/98	57.577	1.763.112	467.414	721.275	7.859.453	1.456.884	19.197.894	3.970.609	2.352.400	37.846.618
+/- in %	13,9	0,5	-0,5	-3,3	-2,5	-2,1	1,8	0,0	5,8	0,6
1998/99	63.373	1.811.585	494.286	741.303	8.656.906	1.565.680	20.223.612	4.085.775	2.329.168	39.971.688
+/- in %	10,1	2,7	5,7	2,8	10,1	7,5	5,3	2,9	-1,0	5,6
1999/2000	71.115	1.837.866	516.624	759.941	8.669.263	1.538.836	20.787.324	4.150.036	2.347.555	40.678.560
+/- in %	12,2	1,5	4,5	2,5	0,1	-1,7	2,8	1,6	0,8	1,8
2000/2001	72.651	1.928.624	514.289	774.937	8.969.900	1.652.901	21.820.966	4.113.379	2.439.431	42.287.078
+/- in %	2,2	4,9	-0,5	2,0	3,5	7,4	5,0	-0,9	3,9	4,0
2001/2002	76.058	1.920.052	509.156	759.674	9.471.253	1.700.633	22.265.773	4.200.225	2.421.978	43.324.802
+/- in %	4,7	-0,4	-1,0	-2,0	5,6	2,9	2,0	2,1	-0,7	2,5
2002/2003	84.307	2.014.592	545.299	745.730	9.339.251	1.746.859	22.633.790	4.233.674	2.486.665	43.830.167
+/- in %	10,8	4,9	7,1	-1,8	-1,4	2,7	1,7	0,8	2,7	1,2
2003/2004	86.061	2.093.865	601.083	797.050	9.491.513	1.752.441	22.870.489	4.253.320	2.772.329	44.718.151
+/- in %	2,1	3,9	10,2	6,9	1,6	0,3	1,0	0,5	11,5	2,0
2004/05	79.235	2.096.812	619.430	834.786	10.030.924	1.802.844	23.308.977	4.297.252	2.818.607	45.888.867
+/- in %	-7,9	0,1	3,1	4,7	5,7	2,9	1,9	1,0	1,7	2,6
2005/06	85.496	2.187.362	653.446	844.771	10.348.552	1.837.951	23.006.630	4.232.890	3.073.794	46.270.892
+/- in %	7,9	4,3	5,5	1,2	3,2	1,9	-1,3	-1,5	9,1	0,8
2006/07	98.976	2.316.965	700.315	869.229	10.393.095	1.814.373	22.402.407	4.039.733	3.048.571	45.683.664
+/- in %	15,8	5,9	7,2	2,9	0,4	-1,3	-2,6	-4,6	-0,8	-1,3
2007/08	108.002	2.485.118	755.489	911.815	11.068.815	2.048.931	23.862.195	4.458.823	3.365.886	49.065.074
+/- in %	9,1	7,3	7,9	4,9	6,5	12,9	6,5	10,4	10,4	7,4
2008/09	110.701	2.398.204	697.858	870.851	10.804.939	2.034.127	23.812.349	4.403.600	3.227.853	48.360.482
+/- in %	2,5	-3,5	-7,6	-4,5	-2,4	-0,7	-0,2	-1,2	-4,1	-1,4
2009/10	107.183	2.287.007	618.178	825.345	10.673.870	2.036.420	23.491.708	4.344.604	3.465.348	47.849.663
+/- in %	-3,2	-4,6	-11,4	-5,2	-1,2	0,1	-1,3	-1,3	7,4	-1,1
2010/11	113.616	2.172.125	649.375	858.197	10.421.243	2.015.553	23.098.104	4.137.255	3.738.367	47.203.835
+/- in %	6,0	-5,0	5,0	4,0	-2,4	-1,0	-1,7	-4,8	7,9	-1,3
2011/12	121.738	2.117.846	688.275	910.875	10.859.882	2.048.346	23.802.179	4.378.503	4.045.747	48.973.391
+/- in %	7,1	-2,5	6,0	6,1	4,2	1,6	3,0	5,8	8,2	3,7
2012/13	112.285	2.114.668	695.846	923.860	11.259.409	2.058.125	24.365.372	4.597.108	4.200.251	50.326.924
+/- in %	-7,8	-0,2	1,1	1,4	3,7	0,5	2,4	5,0	3,8	2,8
2013/14	122.105	2.108.014	670.528	887.627	10.984.683	2.156.454	23.543.060	4.408.588	4.509.875	49.390.934
+/- in %	8,7	-0,3	-3,6	-3,9	-2,4	4,8	-3,4	-4,1	7,4	-1,9
2014/15	113.023	2.150.730	709.775	908.637	11.286.369	2.222.082	24.082.750	4.434.087	4.736.405	50.643.858
+/- in %	-7,4	2,0	5,9	2,4	2,7	3,0	2,3	0,6	5,0	2,5
2015/16	118.412	2.192.729	733.570	942.760	11.932.203	2.350.855	24.947.666	4.660.097	4.956.828	52.835.120
+/- in %	4,8	2,0	3,4	3,8	5,7	5,8	3,4	5,1	4,7	4,2
2016/17	129.110	2.088.512	813.398	1.047.679	11.790.715	2.497.767	24.604.916	4.441.644	5.269.966	52.683.707
+/- in %	9,0	-4,8	10,9	11,1	-1,2	6,2	-1,4	-4,7	6,3	-0,3
2017/18	131.246	2.296.323	865.438	1.133.984	12.616.235	2.575.530	25.689.958	4.643.381	5.439.428	55.391.523
+/- in %	1,7	10,0	6,4	8,2	7,0	3,1	4,4	4,5	3,2	5,1
2018/19	144.254	2.303.372	950.296	1.240.710	12.598.301	2.576.998	25.628.566	4.585.814	6.360.349	56.388.660
+/- in %	9,9	0,3	9,8	9,4	-0,1	0,1	-0,2	-1,2	16,9	1,8

Q: STATISTIK AUSTRIA. - 1) In Kinder- und Jugendherholungsheimen, in Jugendherbergen, auf Campingplätzen und in sonstigen Unterkünften wurden vor dem Winterhalbjahr 1967/68 die Nächtigungen nur insgesamt erfasst, d.h. in diesen Unterkünften wurden In- und Ausländernächtigungen nicht getrennt berücksichtigt. Die Summe aus In- und Ausländernächtigungen vor der genannten Saison ergibt somit geringere Ergebnisse als unter "Insgesamt" ausgewiesen.

Übernachtungen in den Wintersaisons seit 1951/52 Absolut und Veränderung zu den Vorjahressaisons (in %) Nights spent in the winter season since 1951/52 (absolut and annual percentage change) Total and changes compared to previous seasons (in %)										
Wintersaison Winter season	Bundesländer / Austrian Länder									Österreich
	Burgenland	Kärnten	Nieder- österreich	Ober- österreich	Salzburg	Steiermark	Tirol	Vorarlberg	Wien	
Insgesamt / Total ¹⁾										
1951/52	19.267	137.685	800.121	638.672	917.171	674.420	884.920	675.094	359.677	5.107.027
1952/53	23.451	144.093	831.821	679.195	857.022	736.158	939.280	716.413	369.822	5.297.255
+/- in %	21,7	4,7	4,0	6,3	-6,6	9,2	6,1	6,1	2,8	3,7
1953/54	33.789	138.397	841.035	630.913	915.742	769.431	1.043.012	728.060	469.408	5.569.787
+/- in %	44,1	-4,0	1,1	-7,1	6,9	4,5	11,0	1,6	26,9	5,1
1954/55	33.027	170.199	884.656	696.958	1.024.901	834.633	1.406.442	773.011	544.661	6.368.488
+/- in %	-2,3	23,0	5,2	10,5	11,9	8,5	34,8	6,2	16,0	14,3
1955/56	42.410	186.078	940.536	746.980	1.072.762	861.503	1.624.538	826.286	668.465	6.969.558
+/- in %	28,4	9,3	6,3	7,2	4,7	3,2	15,5	6,9	22,7	9,4
1956/57	44.965	212.560	1.051.486	805.307	1.155.496	923.592	1.770.601	879.750	690.945	7.534.702
+/- in %	6,0	14,2	11,8	7,8	7,7	7,2	9,0	6,5	3,4	8,1
1957/58	59.889	218.419	1.007.628	856.893	1.248.478	988.542	2.072.045	978.988	717.698	8.148.580
+/- in %	33,2	2,8	-4,2	6,4	8,0	7,0	17,0	11,3	3,9	8,1
1958/59	82.704	226.537	1.101.903	882.681	1.416.827	1.012.179	2.489.379	1.084.179	736.842	9.033.231
+/- in %	38,1	3,7	9,4	3,0	13,5	2,4	20,1	10,7	2,7	10,9
1959/60	108.055	270.705	1.128.174	981.792	1.553.064	1.039.587	2.760.131	1.179.914	753.383	9.774.805
+/- in %	30,7	19,5	2,4	11,2	9,6	2,7	10,9	8,8	2,2	8,2
1960/61	111.638	334.982	1.201.356	1.089.656	1.871.477	1.166.664	3.239.165	1.362.279	818.828	11.196.045
+/- in %	3,3	23,7	6,5	11,0	20,5	12,2	17,4	15,5	8,7	14,5
1961/62	108.729	365.511	1.178.803	1.249.963	2.214.833	1.252.416	3.941.121	1.489.452	847.297	12.648.125
+/- in %	-2,6	9,1	-1,9	14,7	18,3	7,4	21,7	9,3	3,5	13,0
1962/63	124.142	403.817	1.169.768	1.252.235	2.381.028	1.262.636	3.975.891	1.454.847	879.957	12.904.321
+/- in %	14,2	10,5	-0,8	0,2	7,5	0,8	0,9	-2,3	3,9	2,0
1963/64	124.242	423.035	1.221.088	1.280.938	2.462.385	1.345.325	4.193.738	1.457.836	909.996	13.418.583
+/- in %	0,1	4,8	4,4	2,3	3,4	6,5	5,5	0,2	3,4	4,0
1964/65	135.366	484.637	1.265.350	1.309.431	2.751.597	1.488.328	4.710.209	1.585.544	932.597	14.663.059
+/- in %	9,0	14,6	3,6	2,2	11,7	10,6	12,3	8,8	2,5	9,3
1965/66	151.029	560.768	1.372.972	1.263.735	2.997.619	1.570.329	5.107.542	1.701.474	943.987	15.669.455
+/- in %	11,6	15,7	8,5	-3,5	8,9	5,5	8,4	7,3	1,2	6,9
1966/67	139.858	596.526	1.419.894	1.214.345	3.268.146	1.759.698	5.429.120	1.700.854	1.019.568	16.548.009
+/- in %	-7,4	6,4	3,4	-3,9	9,0	12,1	6,3	0,0	8,0	5,6
1967/68	135.986	677.170	1.362.835	1.230.362	3.582.281	1.703.647	5.881.579	1.820.733	1.014.140	17.408.733
+/- in %	-2,8	13,5	-4,0	1,3	9,6	-3,2	8,3	7,0	-0,5	5,2
1968/69	133.475	821.897	1.338.603	1.280.935	4.027.265	1.808.567	6.818.328	2.058.746	1.101.780	19.389.596
+/- in %	-1,8	21,4	-1,8	4,1	12,4	6,2	15,9	13,1	8,6	11,4
1969/70	142.353	902.292	1.309.590	1.302.788	4.436.386	1.965.116	7.796.196	2.139.952	1.076.703	21.071.376
+/- in %	6,7	9,8	-2,2	1,7	10,2	8,7	14,3	3,9	-2,3	8,7
1970/71	164.847	1.035.641	1.374.052	1.428.540	4.951.406	2.143.782	8.507.515	2.297.903	1.119.775	23.023.461
+/- in %	15,8	14,8	4,9	9,7	11,6	9,1	9,1	7,4	4,0	9,3
1971/72	201.537	1.257.274	1.454.197	1.542.641	5.097.943	2.335.670	8.773.945	2.384.771	1.197.235	24.245.213
+/- in %	22,3	21,4	5,8	8,0	3,0	9,0	3,1	3,8	6,9	5,3
1972/73	197.750	1.229.311	1.536.823	1.584.734	5.463.410	2.433.577	9.220.273	2.645.594	1.275.928	25.587.400
+/- in %	-1,9	-2,2	5,7	2,7	7,2	4,2	5,1	10,9	6,6	5,5
1973/74	201.747	1.169.936	1.691.940	1.720.402	6.149.477	2.718.199	9.913.470	2.913.160	1.295.260	27.773.591
+/- in %	2,0	-4,8	10,1	8,6	12,6	11,7	7,5	10,1	1,5	8,5
1974/75	194.918	1.247.617	1.664.374	1.758.505	7.069.077	2.918.061	11.811.917	3.248.566	1.205.692	31.118.727
+/- in %	-3,4	6,6	-1,6	2,2	15,0	7,4	19,2	11,5	-6,9	12,0
1975/76	216.189	1.376.540	1.676.522	1.700.021	7.319.424	2.969.579	12.887.940	3.435.840	1.313.422	32.895.477
+/- in %	10,9	10,3	0,7	-3,3	3,5	1,8	9,1	5,8	8,9	5,7
1976/77	217.211	1.426.152	1.680.161	1.742.142	7.748.985	3.149.761	13.322.348	3.630.629	1.314.330	34.231.719
+/- in %	0,5	3,6	0,2	2,5	5,9	6,1	3,4	5,7	0,1	4,1
1977/78	227.762	1.652.651	1.714.664	1.800.498	8.517.943	3.392.975	14.500.068	3.690.420	1.339.998	36.836.979
+/- in %	4,9	15,9	2,1	3,3	9,9	7,7	8,8	1,6	2,0	7,6
1978/79	257.044	1.850.107	1.724.815	1.815.346	8.500.090	3.416.088	14.842.697	3.686.886	1.354.476	37.447.549
+/- in %	12,9	11,9	0,6	0,8	-0,2	0,7	2,4	-0,1	1,1	1,7
1979/80	249.712	2.036.619	1.806.805	1.876.637	9.173.454	3.476.207	15.849.025	3.904.950	1.424.258	39.797.667
+/- in %	-2,9	10,1	4,8	3,4	7,9	1,8	6,8	5,9	5,2	6,3
1980/81	278.477	2.156.917	1.907.057	1.894.918	10.073.367	3.442.115	17.771.714	4.122.221	1.455.418	43.102.204
+/- in %	11,5	5,9	5,5	1,0	9,8	-1,0	12,1	5,6	2,2	8,3
1981/82	275.112	2.059.878	1.833.364	1.886.113	10.430.457	3.421.215	18.732.605	4.319.671	1.460.001	44.418.416
+/- in %	-1,2	-4,5	-3,9	-0,5	3,5	-0,6	5,4	4,8	0,3	3,1
1982/83	274.459	1.886.750	1.794.016	1.819.092	10.179.809	3.296.407	18.488.438	4.238.308	1.445.534	43.422.813
+/- in %	-0,2	-8,4	-2,1	-3,6	-2,4	-3,6	-1,3	-1,9	-1,0	-2,2
1983/84	285.162	1.995.262	1.906.029	1.850.412	10.380.550	3.325.344	18.826.600	4.256.763	1.604.435	44.430.557
+/- in %	3,9	5,8	6,2	1,7	2,0	0,9	1,8	0,4	11,0	2,3

Q: STATISTIK AUSTRIA. - 1) In Kinder- und Jugendherholungsheimen, in Jugendherbergen, auf Campingplätzen und in sonstigen Unterkünften wurden vor dem Winterhalbjahr 1967/68 die Nächtigungen nur insgesamt erfasst, d.h. in diesen Unterkünften wurden In- und Ausländernächtigungen nicht getrennt berücksichtigt. Die Summe aus In- und Ausländernächtigungen vor der genannten Saison ergibt somit geringere Ergebnisse als unter "Insgesamt" ausgewiesen.

Übernachtungen in den Wintersaisons seit 1951/52 Absolut und Veränderung zu den Vorjahressaisonen (in %) Nights spent in the winter season since 1951/52 (absolutely and annual percentage change) Total and changes compared to previous seasons (in %)										
Wintersaison Winter season	Bundesländer / Austrian Länder									Österreich
	Burgenland	Kärnten	Nieder- österreich	Ober- österreich	Salzburg	Steiermark	Tirol	Vorarlberg	Wien	
Insgesamt / Total¹⁾										
1984/85	291.721	2.128.432	1.882.534	1.877.960	10.372.981	3.272.740	19.395.271	4.311.962	1.775.830	45.309.431
+/- in %	2,3	6,7	-1,2	1,5	-0,1	-1,6	3,0	1,3	10,7	2,0
1985/86	302.187	2.301.724	1.883.373	1.934.605	10.756.792	3.362.256	19.416.769	4.360.302	1.807.904	46.125.912
+/- in %	3,6	8,1	0,0	3,0	3,7	2,7	0,1	1,1	1,8	1,8
1986/87	320.193	2.380.278	1.876.881	1.978.942	10.915.725	3.348.493	19.918.159	4.380.877	1.866.805	46.986.353
+/- in %	6,0	3,4	-0,3	2,3	1,5	-0,4	2,6	0,5	3,3	1,9
1987/88	329.945	2.559.199	1.908.154	1.933.509	11.119.812	3.456.901	20.233.159	4.406.812	2.132.530	48.080.021
+/- in %	3,0	7,5	1,7	-2,3	1,9	3,2	1,6	0,6	14,2	2,3
1988/89	320.881	2.318.296	1.952.107	2.138.581	11.933.742	3.587.899	21.266.307	4.579.194	2.356.022	50.453.029
+/- in %	-2,7	-9,4	2,3	10,6	7,3	3,8	5,1	3,9	10,5	4,9
1989/90	331.905	2.322.391	2.068.233	2.113.656	11.098.768	3.627.072	20.612.637	4.104.270	2.568.358	48.847.290
+/- in %	3,4	0,2	5,9	-1,2	-7,0	1,1	-3,1	-10,4	9,0	-3,2
1990/91	350.236	2.934.000	2.061.688	2.177.429	11.725.996	3.679.439	21.792.073	4.374.848	2.293.534	51.389.243
+/- in %	5,5	26,3	-0,3	3,0	5,7	1,4	5,7	6,6	-10,7	5,2
1991/92	362.529	2.982.645	2.072.373	2.246.178	12.131.808	3.682.490	22.518.860	4.511.907	2.561.847	53.070.637
+/- in %	3,5	1,7	0,5	3,2	3,5	0,1	3,3	3,1	11,7	3,3
1992/93	354.997	3.003.179	1.983.186	2.219.992	12.813.407	3.790.232	22.806.200	4.673.294	2.406.061	54.050.548
+/- in %	-2,1	0,7	-4,3	-1,2	5,6	2,9	1,3	3,6	-6,1	1,8
1993/94	355.277	2.834.287	1.940.896	2.271.960	12.405.796	3.806.789	22.165.697	4.670.576	2.446.311	52.897.589
+/- in %	0,1	-5,6	-2,1	2,3	-3,2	0,4	-2,8	-0,1	1,7	-2,1
1994/95	378.172	2.791.513	1.935.089	2.218.333	11.871.470	3.720.961	21.397.624	4.469.341	2.624.247	51.406.750
+/- in %	6,4	-1,5	-0,3	-2,4	-4,3	-2,3	-3,5	-4,3	7,3	-2,8
1995/96	386.730	2.860.710	1.920.183	2.144.880	11.595.788	3.693.558	20.736.762	4.494.094	2.669.222	50.501.927
+/- in %	2,3	2,5	-0,8	-3,3	-2,3	-0,7	-3,1	0,6	1,7	-1,8
1996/97	375.978	2.856.508	1.797.592	2.027.499	10.821.289	3.673.117	20.218.136	4.330.775	2.705.743	48.806.637
+/- in %	-2,8	-0,1	-6,4	-5,5	-6,7	-0,6	-2,5	-3,6	1,4	-3,4
1997/98	447.352	2.883.485	1.812.863	2.002.300	10.738.390	3.764.038	20.646.789	4.362.831	2.882.035	49.540.083
+/- in %	19,0	0,9	0,8	-1,2	-0,8	2,5	2,1	0,7	6,5	1,5
1998/99	488.456	2.914.890	1.909.209	2.117.338	11.649.841	3.964.568	21.695.764	4.472.774	2.909.700	52.122.540
+/- in %	9,2	1,1	5,3	5,7	8,5	5,3	5,1	2,5	1,0	5,2
1999/2000	549.420	2.975.510	2.017.993	2.188.565	11.775.787	4.028.555	22.343.107	4.555.055	2.981.891	53.415.883
+/- in %	12,5	2,1	5,7	3,4	1,1	1,6	3,0	1,8	2,5	2,5
2000/2001	595.883	3.087.386	2.010.655	2.194.349	12.074.088	4.245.587	23.448.501	4.520.645	3.093.798	55.270.892
+/- in %	8,5	3,8	-0,4	0,3	2,5	5,4	4,9	-0,8	3,8	3,5
2001/2002	608.217	3.035.257	1.943.193	2.213.528	12.620.798	4.350.709	23.860.585	4.585.654	3.082.539	56.300.480
+/- in %	2,1	-1,7	-3,4	0,9	4,5	2,5	1,8	1,4	-0,4	1,9
2002/2003	610.862	3.164.414	1.932.221	2.141.234	12.540.141	4.357.475	24.286.193	4.663.505	3.136.514	56.832.559
+/- in %	0,4	4,3	-0,6	-3,3	-0,6	0,2	1,8	1,7	1,8	0,9
2003/2004	623.804	3.311.406	2.108.754	2.225.567	12.735.772	4.353.731	24.625.396	4.657.922	3.458.309	58.100.661
+/- in %	2,1	4,6	9,1	3,9	1,6	-0,1	1,4	-0,1	10,3	2,2
2004/05	650.683	3.332.528	2.101.971	2.271.905	13.246.615	4.369.861	25.035.297	4.694.221	3.491.844	59.194.925
+/- in %	4,3	0,6	-0,3	2,1	4,0	0,4	1,7	0,8	1,0	1,9
2005/06	738.653	3.464.629	2.226.679	2.306.475	13.542.038	4.469.983	24.744.342	4.627.864	3.817.686	59.938.349
+/- in %	13,5	4,0	5,9	1,5	2,2	2,3	-1,2	-1,4	9,3	1,3
2006/07	808.583	3.617.845	2.328.891	2.405.587	13.375.592	4.441.209	24.058.948	4.436.677	3.909.760	59.383.092
+/- in %	9,5	4,4	4,6	4,3	-1,2	-0,6	-2,8	-4,1	2,4	-0,9
2007/08	822.078	3.740.206	2.478.466	2.469.701	14.214.418	4.817.441	25.569.038	4.865.860	4.337.331	63.314.539
+/- in %	1,7	3,4	6,4	2,7	6,3	8,5	6,3	9,7	10,9	6,6
2008/09	877.188	3.695.083	2.476.912	2.480.577	13.934.976	4.923.987	25.551.357	4.825.110	4.135.658	62.900.848
+/- in %	6,7	-1,2	-0,1	0,4	-2,0	2,2	-0,1	-0,8	-4,6	-0,7
2009/10	892.629	3.590.945	2.455.253	2.463.285	13.817.459	4.999.539	25.235.864	4.768.112	4.472.309	62.695.395
+/- in %	1,8	-2,8	-0,9	-0,7	-0,8	1,5	-1,2	-1,2	8,1	-0,3
2010/11	894.608	3.449.878	2.509.140	2.534.616	13.579.529	4.973.409	24.831.542	4.541.065	4.749.289	62.063.076
+/- in %	0,2	-3,9	2,2	2,9	-1,7	-0,5	-1,6	-4,8	6,2	-1,0
2011/12	932.233	3.389.146	2.604.292	2.645.886	14.064.867	5.094.323	25.647.798	4.801.285	5.128.985	64.308.815
+/- in %	4,2	-1,8	3,8	4,4	3,6	2,4	3,3	5,7	8,0	3,6
2012/13	912.428	3.404.444	2.574.932	2.624.434	14.479.115	5.068.618	26.177.510	5.026.072	5.291.401	65.558.954
+/- in %	-2,1	0,5	-1,1	-0,8	2,9	-0,5	2,1	4,7	3,2	1,9
2013/14	937.242	3.397.525	2.574.560	2.569.470	14.125.566	5.126.954	25.301.117	4.820.182	5.640.674	64.493.290
+/- in %	2,7	-0,2	0,0	-2,1	-2,4	1,2	-3,3	-4,1	6,6	-1,6
2014/15	927.011	3.424.604	2.602.351	2.593.265	14.390.442	5.240.677	25.837.968	4.865.333	5.967.816	65.849.467
+/- in %	-1,1	0,8	1,1	0,9	1,9	2,2	2,1	0,9	5,8	2,1
2015/16	976.779	3.552.821	2.648.885	2.662.124	15.115.843	5.453.692	26.738.635	5.102.754	6.275.374	68.526.907
+/- in %	5,4	3,7	1,8	2,7	5,0	4,1	3,3	4,9	5,2	4,0
2016/17	1.001.565	3.407.901	2.736.262	2.819.026	15.062.892	5.663.050	26.391.344	4.893.897	6.615.892	68.591.829
+/- in %	2,5	-4,1	3,3	5,9	-0,4	3,8	-1,3	-4,1	5,4	0,1
2017/18	1.005.561	3.675.881	2.836.416	2.981.670	15.974.366	5.877.585	27.548.093	5.089.370	6.849.945	71.838.887
+/- in %	0,4	7,9	3,7	5,8	6,1	3,8	4,4	4,0	3,5	4,7
2018/19	1.012.603	3.680.349	2.939.928	3.155.165	15.981.649	5.871.758	27.447.649	5.021.678	7.804.521	72.915.300
+/- in %	0,7	0,1	3,6	5,8	0,0	-0,1	-0,4	-1,3	13,9	1,5

Q: STATISTIK AUSTRIA. - 1) In Kinder- und Jugendherholungsheimen, in Jugendherbergen, auf Campingplätzen und in sonstigen Unterkünften wurden vor dem Winterhalbjahr 1967/68 die Nächtigungen nur insgesamt erfasst, d.h. in diesen Unterkünften wurden In- und Ausländernächtigungen nicht getrennt berücksichtigt. Die Summe aus In- und Ausländernächtigungen vor der genannten Saison ergibt somit geringere Ergebnisse als unter "Insgesamt" ausgewiesen.

Übernachtungen in den Sommersaisonen seit 1952 Absolut und Veränderung zu den Vorjahressaisonen (in %) Nights spent in the summer season since 1952 Total and changes compared to previous seasons (in %)										
Sommersaison Summer season	Bundesländer / Austrian Länder									Österreich
	Burgenland	Kärnten	Nieder- österreich	Ober- österreich	Salzburg	Steiermark	Tirol	Vorarlberg	Wien	

Inländer und Inländerinnen / Resident tourists

1952	67.422	946.820	2.530.480	1.799.724	1.255.921	1.896.843	602.174	225.245	183.510	9.508.139
1953	87.902	948.131	2.531.749	1.942.813	1.108.072	2.064.073	574.137	205.889	211.421	9.674.187
+/- in %	30,4	0,1	0,1	8,0	-11,8	8,8	-4,7	-8,6	15,2	1,7
1954	98.414	998.452	2.706.957	1.884.486	1.124.323	2.147.264	610.752	217.751	236.053	10.024.452
+/- in %	12,0	5,3	6,9	-3,0	1,5	4,0	6,4	5,8	11,7	3,6
1955	107.419	1.084.736	2.859.749	1.998.992	1.112.902	2.208.619	718.650	200.373	269.710	10.561.150
+/- in %	9,2	8,6	5,6	6,1	-1,0	2,9	17,7	-8,0	14,3	5,4
1956	163.556	1.286.793	3.216.946	2.105.599	1.178.486	2.362.032	802.992	233.360	266.446	11.616.210
+/- in %	52,3	18,6	12,5	5,3	5,9	6,9	11,7	16,5	-1,2	10,0
1957	168.622	1.343.908	3.219.540	2.246.697	1.223.987	2.506.273	868.150	236.768	255.103	12.069.048
+/- in %	3,1	4,4	0,1	6,7	3,9	6,1	8,1	1,5	-4,3	3,9
1958	184.851	1.390.257	3.333.330	2.313.809	1.249.165	2.582.863	867.312	248.143	257.464	12.427.194
+/- in %	9,6	3,4	3,5	3,0	2,1	3,1	-0,1	4,8	0,9	3,0
1959	229.127	1.542.883	3.468.164	2.319.462	1.385.119	2.543.055	931.409	288.366	263.115	12.970.700
+/- in %	24,0	11,0	4,0	0,2	10,9	-1,5	7,4	16,2	2,2	4,4
1960	260.217	1.577.943	3.453.811	2.275.817	1.408.303	2.553.371	929.108	273.805	271.912	13.004.287
+/- in %	13,6	2,3	-0,4	-1,9	1,7	0,4	-0,2	-5,0	3,3	0,3
1961	244.136	1.845.375	3.614.067	2.593.175	1.547.784	2.775.547	955.866	331.125	268.080	14.175.155
+/- in %	-6,2	16,9	4,6	13,9	9,9	8,7	2,9	20,9	-1,4	9,0
1962	262.034	1.850.031	3.606.083	2.674.031	1.568.319	2.820.990	952.457	360.098	286.849	14.380.892
+/- in %	7,3	0,3	-0,2	3,1	1,3	1,6	-0,4	8,7	7,0	1,5
1963	291.517	1.737.204	3.683.122	2.673.904	1.535.937	2.911.810	923.605	311.547	272.846	14.341.492
+/- in %	11,3	-6,1	2,1	0,0	-2,1	3,2	-3,0	-13,5	-4,9	-0,3
1964	306.088	1.819.757	3.766.568	2.701.273	1.602.197	3.028.400	979.804	312.156	286.382	14.802.625
+/- in %	5,0	4,8	2,3	1,0	4,3	4,0	6,1	0,2	5,0	3,2
1965	300.558	1.874.731	3.583.198	2.561.278	1.588.492	3.004.189	963.437	339.781	261.287	14.476.951
+/- in %	-1,8	3,0	-4,9	-5,2	-0,9	-0,8	-1,7	8,8	-8,8	-2,2
1966	322.490	1.793.258	3.535.877	2.424.564	1.498.590	3.162.277	967.700	283.935	258.105	14.246.796
+/- in %	7,3	-4,3	-1,3	-5,3	-5,7	5,3	0,4	-16,4	-1,2	-1,6
1967	343.464	1.858.466	3.505.021	2.402.823	1.633.641	3.250.188	939.853	300.906	247.551	14.481.913
+/- in %	6,5	3,6	-0,9	-0,9	9,0	2,8	-2,9	6,0	-4,1	1,7
1968	396.066	2.130.424	3.365.043	2.527.418	1.699.217	3.369.219	975.230	302.294	442.283	15.207.194
+/- in %	15,3	14,6	-4,0	5,2	4,0	3,7	3,8	0,5	78,7	5,0
1969	416.950	2.081.121	3.348.253	2.436.654	1.722.803	3.425.626	1.029.022	290.379	256.129	15.006.937
+/- in %	5,3	-2,3	-0,5	-3,6	1,4	1,7	5,5	-3,9	-42,1	-1,3
1970	474.815	2.208.185	3.239.509	2.526.280	1.756.602	3.658.298	1.009.573	281.646	233.659	15.388.567
+/- in %	13,9	6,1	-3,2	3,7	2,0	6,8	-1,9	-3,0	-8,8	2,5
1971	520.736	2.285.228	3.327.089	2.532.016	1.801.209	3.924.239	1.073.644	298.974	246.788	16.009.923
+/- in %	9,7	3,5	2,7	0,2	2,5	7,3	6,3	6,2	5,6	4,0
1972	549.720	2.222.340	3.175.536	2.618.110	1.749.034	3.896.657	1.017.294	302.955	273.184	15.804.830
+/- in %	5,6	-2,8	-4,6	3,4	-2,9	-0,7	-5,2	1,3	10,7	-1,3
1973	547.454	2.192.218	3.131.089	2.570.304	1.707.967	3.848.090	1.096.489	296.914	278.123	15.668.648
+/- in %	-0,4	-1,4	-1,4	-1,8	-2,3	-1,2	7,8	-2,0	1,8	-0,9
1974	597.140	2.224.919	2.993.545	2.533.936	1.754.779	3.712.380	1.108.137	290.560	295.916	15.511.312
+/- in %	9,1	1,5	-4,4	-1,4	2,7	-3,5	1,1	-2,1	6,4	-1,0
1975	621.226	2.310.502	3.036.486	2.550.588	1.765.654	3.695.133	1.110.794	315.254	287.128	15.692.765
+/- in %	4,0	3,8	1,4	0,7	0,6	-0,5	0,2	8,5	-3,0	1,2
1976	658.077	2.226.284	2.925.309	2.473.963	1.819.478	3.688.320	1.145.389	331.482	273.277	15.541.579
+/- in %	5,9	-3,6	-3,7	-3,0	3,0	-0,2	3,1	5,1	-4,8	-1,0
1977	747.730	2.372.403	2.959.364	2.534.810	1.974.444	3.740.685	1.228.430	345.966	286.630	16.190.462
+/- in %	13,6	6,6	1,2	2,5	8,5	1,4	7,3	4,4	4,9	4,2
1978	777.537	2.490.640	2.855.608	2.506.457	1.977.741	3.671.105	1.223.611	363.729	296.027	16.162.455
+/- in %	4,0	5,0	-3,5	-1,1	0,2	-1,9	-0,4	5,1	3,3	-0,2
1979	811.869	2.686.551	2.858.624	2.577.972	2.057.656	3.691.225	1.304.979	391.690	276.911	16.657.477
+/- in %	4,4	7,9	0,1	2,9	4,0	0,5	6,6	7,7	-6,5	3,1
1980	865.572	2.875.492	2.871.931	2.603.940	2.090.767	3.652.542	1.344.238	415.938	270.714	16.991.134
+/- in %	6,6	7,0	0,5	1,0	1,6	-1,0	3,0	6,2	-2,2	2,0

Q: STATISTIK AUSTRIA. - 1) In Kinder- und Jugendherbergen, in Jugendherbergen, auf Campingplätzen und in sonstigen Unterkünften wurden vor dem Winterhalbjahr 1967/68 die Nächtigungen nur insgesamt erfasst, d.h. in diesen Unterkünften wurden In- und Ausländernächtigungen nicht getrennt berücksichtigt. Die Summe aus In- und Ausländernächtigungen vor der genannten Saison ergibt somit geringere Ergebnisse als unter "Insgesamt" ausgewiesen.

Übernachtungen in den Sommersaisonen seit 1952 Absolut und Veränderung zu den Vorjahressaisonen (in %) Nights spent in the summer season since 1952 Total and changes compared to previous seasons (in %)										
Sommersaison Summer season	Bundesländer / Austrian Länder									Österreich
	Burgenland	Kärnten	Nieder- österreich	Ober- österreich	Salzburg	Steiermark	Tirol	Vorarlberg	Wien	
Inländer und Inländerinnen / Resident tourists										
1981	901.510	2.957.743	2.796.385	2.569.479	2.111.445	3.678.406	1.331.418	424.851	273.334	17.044.571
+/- in %	4,2	2,9	-2,6	-1,3	1,0	0,7	-1,0	2,1	1,0	0,3
1982	906.493	3.030.713	2.764.008	2.612.867	2.115.722	3.587.785	1.400.787	413.983	260.971	17.093.329
+/- in %	0,6	2,5	-1,2	1,7	0,2	-2,5	5,2	-2,6	-4,5	0,3
1983	910.610	3.062.068	2.748.374	2.630.145	2.093.239	3.499.990	1.415.871	429.519	265.034	17.054.850
+/- in %	0,5	1,0	-0,6	0,7	-1,1	-2,4	1,1	3,8	1,6	-0,2
1984	902.869	2.957.618	2.690.104	2.567.343	2.029.052	3.409.969	1.329.989	410.220	241.051	16.538.215
+/- in %	-0,9	-3,4	-2,1	-2,4	-3,1	-2,6	-6,1	-4,5	-9,0	-3,0
1985	925.885	2.978.453	2.662.740	2.540.106	2.017.359	3.350.953	1.297.420	415.927	271.571	16.460.414
+/- in %	2,5	0,7	-1,0	-1,1	-0,6	-1,7	-2,4	1,4	12,7	-0,5
1986	933.564	3.203.015	2.664.999	2.528.630	2.112.151	3.434.817	1.337.939	423.572	280.502	16.919.189
+/- in %	0,8	7,5	0,1	-0,5	4,7	2,5	3,1	1,8	3,3	2,8
1987	972.222	3.135.611	2.652.577	2.505.125	2.016.576	3.352.003	1.306.608	414.940	331.683	16.687.345
+/- in %	4,1	-2,1	-0,5	-0,9	-4,5	-2,4	-2,3	-2,0	18,2	-1,4
1988	904.451	3.242.364	2.637.131	2.522.284	2.046.519	3.360.375	1.296.012	441.170	352.421	16.802.727
+/- in %	-7,0	3,4	-0,6	0,7	1,5	0,2	-0,8	6,3	6,3	0,7
1989	855.792	3.525.624	2.587.401	2.615.623	2.099.546	3.488.685	1.393.219	476.709	355.649	17.398.248
+/- in %	-5,4	8,7	-1,9	3,7	2,6	3,8	7,5	8,1	0,9	3,5
1990	901.557	3.676.645	2.615.985	2.640.357	2.131.610	3.492.279	1.478.331	452.706	379.481	17.768.951
+/- in %	5,3	4,3	1,1	0,9	1,5	0,1	6,1	-5,0	6,7	2,1
1991	1.011.920	4.143.237	2.581.576	2.644.129	2.290.682	3.615.980	1.578.592	479.996	430.139	18.776.251
+/- in %	12,2	12,7	-1,3	0,1	7,5	3,5	6,8	6,0	13,3	5,7
1992	1.110.481	4.119.050	2.520.564	2.656.157	2.308.188	3.611.818	1.538.504	450.365	421.119	18.736.246
+/- in %	9,7	-0,6	-2,4	0,5	0,8	-0,1	-2,5	-6,2	-2,1	-0,2
1993	1.070.799	3.987.686	2.458.460	2.537.218	2.341.437	3.603.577	1.480.905	427.289	454.913	18.362.284
+/- in %	-3,6	-3,2	-2,5	-4,5	1,4	-0,2	-3,7	-5,1	8,0	-2,0
1994	1.089.992	3.912.958	2.430.771	2.529.654	2.268.923	3.643.055	1.441.132	452.489	456.155	18.225.129
+/- in %	1,8	-1,9	-1,1	-0,3	-3,1	1,1	-2,7	5,9	0,3	-0,7
1995	1.090.698	3.864.229	2.367.647	2.478.071	2.272.037	3.555.987	1.453.805	432.741	478.697	17.993.912
+/- in %	0,1	-1,2	-2,6	-2,0	0,1	-2,4	0,9	-4,4	4,9	-1,3
1996	1.050.853	3.521.258	2.227.062	2.362.572	2.081.452	3.475.176	1.383.882	410.295	504.477	17.017.027
+/- in %	-3,7	-8,9	-5,9	-4,7	-8,4	-2,3	-4,8	-5,2	5,4	-5,4
1997	1.082.255	3.468.521	2.225.021	2.312.631	2.071.010	3.607.917	1.425.249	412.467	549.137	17.154.208
+/- in %	3,0	-1,5	-0,1	-2,1	-0,5	3,8	3,0	0,5	8,9	0,8
1998	1.172.077	3.540.344	2.280.954	2.328.870	2.109.190	3.549.419	1.468.999	422.635	574.895	17.447.383
+/- in %	8,3	2,1	2,5	0,7	1,8	-1,6	3,1	2,5	4,7	1,7
1999	1.275.279	3.605.131	2.325.751	2.455.673	2.188.091	3.691.152	1.513.832	429.830	638.021	18.122.760
+/- in %	8,8	1,8	2,0	5,4	3,7	4,0	3,1	1,7	11,0	3,9
2000	1.341.282	3.564.573	2.351.032	2.418.652	2.244.645	3.698.051	1.603.510	451.830	676.376	18.349.951
+/- in %	5,2	-1,1	1,1	-1,5	2,6	0,2	5,9	5,1	6,0	1,3
2001	1.276.910	3.601.531	2.317.942	2.372.486	2.219.048	3.714.834	1.579.851	469.645	714.394	18.266.641
+/- in %	-4,8	1,0	-1,4	-1,9	-1,1	0,5	-1,5	3,9	5,6	-0,5
2002	1.297.577	3.639.276	2.183.646	2.296.703	2.169.309	3.665.656	1.606.218	454.713	744.309	18.057.407
+/- in %	1,6	1,0	-5,8	-3,2	-2,2	-1,3	1,7	-3,2	4,2	-1,1
2003	1.271.815	3.771.812	2.230.369	2.327.209	2.302.715	3.719.707	1.693.841	443.464	749.895	18.510.827
+/- in %	-2,0	3,6	2,1	1,3	6,1	1,5	5,5	-2,5	0,8	2,5
2004	1.254.098	3.456.623	2.238.162	2.244.799	2.301.387	3.484.194	1.787.656	463.021	752.232	17.982.172
+/- in %	-1,4	-8,4	0,3	-3,5	-0,1	-6,3	5,5	4,4	0,3	-2,9
2005	1.342.459	3.381.579	2.229.674	2.277.718	2.315.596	3.566.407	1.712.650	419.275	769.266	18.014.624
+/- in %	7,0	-2,2	-0,4	1,5	0,6	2,4	-4,2	-9,4	2,3	0,2
2006	1.301.045	3.224.042	2.390.965	2.305.600	2.399.799	3.562.506	1.756.341	416.494	933.215	18.290.007
+/- in %	-3,1	-4,7	7,2	1,2	3,6	-0,1	2,6	-0,7	21,3	1,5
2007	1.355.718	3.323.765	2.452.024	2.322.911	2.467.789	3.693.687	1.856.776	447.283	1.083.492	19.003.445
+/- in %	4,2	3,1	2,6	0,8	2,8	3,7	5,7	7,4	16,1	3,9
2008	1.419.731	3.356.722	2.536.217	2.450.272	2.539.585	3.779.413	1.900.321	456.719	1.047.057	19.486.037
+/- in %	4,7	1,0	3,4	5,5	2,9	2,3	2,3	2,1	-3,4	2,5

Q: STATISTIK AUSTRIA. - 1) In Kinder- und Jugendherbergen, in Jugendherbergen, auf Campingplätzen und in sonstigen Unterkünften wurden vor dem Winterhalbjahr 1967/68 die Nächtigungen nur insgesamt erfasst, d.h. in diesen Unterkünften wurden In- und Ausländernächtigungen nicht getrennt berücksichtigt. Die Summe aus In- und Ausländernächtigungen vor der genannten Saison ergibt somit geringere Ergebnisse als unter "Insgesamt" ausgewiesen.

Übernachtungen in den Sommersaisonen seit 1952 Absolut und Veränderung zu den Vorjahressaisonen (in %) Nights spent in the summer season since 1952 Total and changes compared to previous seasons (in %)										
Sommersaison Summer season	Bundesländer / Austrian Länder									Österreich
	Burgenland	Kärnten	Nieder- österreich	Ober- österreich	Salzburg	Steiermark	Tirol	Vorarlberg	Wien	

Inländer und Inländerinnen / Resident tourists

2009	1.458.821	3.405.235	2.632.501	2.490.263	2.562.791	3.880.466	1.925.980	465.232	1.046.812	19.868.101
+/- in %	2,8	1,4	3,8	1,6	0,9	2,7	1,4	1,9	0,0	2,0
2010	1.487.797	3.314.726	2.681.666	2.427.279	2.661.711	3.933.740	1.980.873	459.501	1.214.617	20.161.910
+/- in %	2,0	-2,7	1,9	-2,5	3,9	1,4	2,9	-1,2	16,0	1,5
2011	1.478.722	3.450.592	2.767.646	2.448.700	2.696.376	3.950.019	1.989.204	465.477	1.082.634	20.329.370
+/- in %	-0,6	4,1	3,2	0,9	1,3	0,4	0,4	1,3	-10,9	0,8
2012	1.467.773	3.450.319	2.711.154	2.498.032	2.758.476	3.944.382	2.054.851	481.723	1.145.747	20.512.457
+/- in %	-0,7	0,0	-2,0	2,0	2,3	-0,1	3,3	3,5	5,8	0,9
2013	1.428.197	3.344.779	2.648.579	2.446.885	2.766.507	4.029.922	2.095.935	485.326	1.206.481	20.452.611
+/- in %	-2,7	-3,1	-2,3	-2,0	0,3	2,2	2,0	0,7	5,3	-0,3
2014	1.464.459	3.250.635	2.737.808	2.443.372	2.771.431	4.039.283	2.047.536	492.901	1.315.921	20.563.346
+/- in %	2,5	-2,8	3,4	-0,1	0,2	0,2	-2,3	1,6	9,1	0,5
2015	1.468.724	3.411.969	2.731.714	2.516.645	2.869.106	4.114.190	2.148.382	498.627	1.368.951	21.128.308
+/- in %	0,3	5,0	-0,2	3,0	3,5	1,9	4,9	1,2	4,0	2,7
2016	1.576.186	3.630.369	2.746.500	2.559.673	3.079.595	4.365.165	2.275.935	535.614	1.477.739	22.246.776
+/- in %	7,3	6,4	0,5	1,7	7,3	6,1	5,9	7,4	7,9	5,3
2017	1.565.994	3.732.219	2.795.446	2.585.622	3.112.647	4.331.631	2.264.921	530.319	1.485.266	22.404.065
+/- in %	-0,6	2,8	1,8	1,0	1,1	-0,8	-0,5	-1,0	0,5	0,7
2018	1.517.084	3.813.240	2.816.448	2.705.562	3.187.760	4.377.387	2.324.403	545.885	1.554.765	22.842.534
+/- in %	-3,1	2,2	0,8	4,6	2,4	1,1	2,6	2,9	4,7	2,0
2019	1.549.623	3.878.950	2.940.661	2.791.813	3.225.536	4.443.323	2.318.374	539.044	1.608.574	23.295.898
+/- in %	2,1	1,7	4,4	3,2	1,2	1,5	-0,3	-1,3	3,5	2,0

Ausländer und Ausländerinnen / Non-resident tourists

1952	1.334	487.323	34.144	365.521	1.229.487	172.478	1.740.292	654.247	332.404	5.017.230
1953	2.977	682.714	41.772	488.878	1.445.091	251.783	2.323.950	818.922	425.484	6.481.571
+/- in %	123,2	40,1	22,3	33,7	17,5	46,0	33,5	25,2	28,0	29,2
1954	4.709	1.045.391	70.457	605.703	1.803.430	313.374	2.875.039	807.190	540.805	8.066.098
+/- in %	58,2	53,1	68,7	23,9	24,8	24,5	23,7	-1,4	27,1	24,4
1955	5.874	1.599.095	112.966	720.603	2.200.518	394.309	3.887.708	964.303	754.194	10.639.570
+/- in %	24,7	53,0	60,3	19,0	22,0	25,8	35,2	19,5	39,5	31,9
1956	17.815	2.025.104	222.531	869.550	2.500.660	484.596	4.472.803	1.066.060	993.457	12.652.576
+/- in %	203,3	26,6	97,0	20,7	13,6	22,9	15,0	10,6	31,7	18,9
1957	24.210	2.596.907	254.942	1.052.102	3.076.615	569.676	5.658.759	1.223.105	1.018.449	15.474.765
+/- in %	35,9	28,2	14,6	21,0	23,0	17,6	26,5	14,7	2,5	22,3
1958	30.038	3.184.647	298.558	1.218.322	3.208.101	662.693	6.347.461	1.306.754	1.094.928	17.351.502
+/- in %	24,1	22,6	17,1	15,8	4,3	16,3	12,2	6,8	7,5	12,1
1959	38.921	3.559.838	319.189	1.264.383	3.617.924	721.957	7.333.720	1.512.470	1.191.724	19.560.126
+/- in %	29,6	11,8	6,9	3,8	12,8	8,9	15,5	15,7	8,8	12,7
1960	52.381	3.626.816	331.873	1.305.665	3.928.453	762.050	7.983.042	1.675.738	1.276.959	20.942.977
+/- in %	34,6	1,9	4,0	3,3	8,6	5,6	8,9	10,8	7,2	7,1
1961	62.567	4.801.343	392.579	1.592.848	4.577.195	877.951	8.797.896	1.897.208	1.279.593	24.279.180
+/- in %	19,4	32,4	18,3	22,0	16,5	15,2	10,2	13,2	0,2	15,9
1962	87.244	6.443.947	475.494	1.883.129	5.356.997	1.061.444	10.505.978	2.120.548	1.414.828	29.349.609
+/- in %	39,4	34,2	21,1	18,2	17,0	20,9	19,4	11,8	10,6	20,9
1963	114.454	7.007.019	547.837	2.090.843	5.840.566	1.176.514	10.888.306	2.216.720	1.501.260	31.383.519
+/- in %	31,2	8,7	15,2	11,0	9,0	10,8	3,6	4,5	6,1	6,9
1964	138.190	7.627.869	655.216	2.286.336	6.202.228	1.294.514	11.432.385	2.295.526	1.710.897	33.643.161
+/- in %	20,7	8,9	19,6	9,3	6,2	10,0	5,0	3,6	14,0	7,2
1965	157.838	8.312.159	649.947	2.376.339	6.516.063	1.392.040	12.037.629	2.277.334	1.786.556	35.505.905
+/- in %	14,2	9,0	-0,8	3,9	5,1	7,5	5,3	-0,8	4,4	5,5
1966	224.876	8.774.129	678.030	2.458.004	6.832.314	1.493.997	12.592.797	2.468.861	1.812.458	37.335.466
+/- in %	42,5	5,6	4,3	3,4	4,9	7,3	4,6	8,4	1,4	5,2
1967	205.125	7.992.688	692.139	2.404.589	6.456.998	1.347.692	11.840.663	2.386.348	1.812.006	35.138.248
+/- in %	-8,8	-8,9	2,1	-2,2	-5,5	-9,8	-6,0	-3,3	0,0	-5,9
1968	256.864	9.813.667	730.513	2.771.910	7.157.894	1.452.879	13.522.415	2.699.571	2.073.101	40.478.814
+/- in %	25,2	22,8	5,5	15,3	10,9	7,8	14,2	13,1	14,4	15,2
1969	297.219	9.853.079	779.915	2.950.308	7.685.641	1.521.551	14.411.819	2.866.511	2.177.826	42.543.869
+/- in %	15,7	0,4	6,8	6,4	7,4	4,7	6,6	6,2	5,1	5,1
1970	389.626	11.418.645	847.120	3.407.276	8.989.959	1.820.120	16.906.566	3.258.448	2.326.439	49.364.199
+/- in %	31,1	15,9	8,6	15,5	17,0	19,6	17,3	13,7	6,8	16,0

Q: STATISTIK AUSTRIA. - 1) In Kinder- und Jugendherbergen, in Jugendherbergen, auf Campingplätzen und in sonstigen Unterkünften wurden vor dem Winterhalbjahr 1967/68 die Nächtigungen nur insgesamt erfasst, d.h. in diesen Unterkünften wurden In- und Ausländernächtigungen nicht getrennt berücksichtigt. Die Summe aus In- und Ausländernächtigungen vor der genannten Saison ergibt somit geringere Ergebnisse als unter "Insgesamt" ausgewiesen.

Übernachtungen in den Sommersaisonen seit 1952 Absolut und Veränderung zu den Vorjahressaisonen (in %) Nights spent in the summer season since 1952 Total and changes compared to previous seasons (in %)										
Sommersaison Summer season	Bundesländer / Austrian Länder									Österreich
	Burgenland	Kärnten	Nieder- österreich	Ober- österreich	Salzburg	Steiermark	Tirol	Vorarlberg	Wien	
Ausländer und Ausländerinnen / Non-resident tourists										
1971	467.856	13.227.962	968.071	4.100.682	10.535.376	2.198.411	19.750.805	3.806.620	2.400.938	57.456.721
+/- in %	20,1	15,8	14,3	20,4	17,2	20,8	16,8	16,8	3,2	16,4
1972	589.934	13.841.678	1.135.889	4.564.914	11.139.128	2.437.426	21.012.996	4.151.545	2.508.420	61.381.930
+/- in %	26,1	4,6	17,3	11,3	5,7	10,9	6,4	9,1	4,5	6,8
1973	649.549	13.167.433	1.143.792	4.758.765	11.231.199	2.614.464	20.597.157	4.076.409	2.397.906	60.636.674
+/- in %	10,1	-4,9	0,7	4,2	0,8	7,3	-2,0	-1,8	-4,4	-1,2
1974	619.174	12.020.736	1.129.755	4.224.675	10.370.242	2.424.272	18.842.103	3.709.635	2.380.726	55.721.318
+/- in %	-4,7	-8,7	-1,2	-11,2	-7,7	-7,3	-8,5	-9,0	-0,7	-8,1
1975	644.249	13.012.989	1.109.139	4.177.034	10.419.261	2.396.553	19.968.135	3.888.890	2.419.020	58.035.270
+/- in %	4,0	8,3	-1,8	-1,1	0,5	-1,1	6,0	4,8	1,6	4,2
1976	667.993	11.542.900	1.146.903	4.001.513	10.335.149	2.277.431	20.155.560	3.878.389	2.561.640	56.567.478
+/- in %	3,7	-11,3	3,4	-4,2	-0,8	-5,0	0,9	-0,3	5,9	-2,5
1977	707.791	10.667.104	1.215.864	3.856.268	9.960.076	2.223.779	19.397.613	3.716.193	2.671.916	54.416.604
+/- in %	6,0	-7,6	6,0	-3,6	-3,6	-2,4	-3,8	-4,2	4,3	-3,8
1978	765.496	11.065.657	1.306.264	3.712.521	9.748.437	2.254.815	19.686.292	3.628.706	2.640.493	54.808.681
+/- in %	8,2	3,7	7,4	-3,7	-2,1	1,4	1,5	-2,4	-1,2	0,7
1979	821.263	12.529.370	1.365.819	3.811.995	10.030.207	2.303.714	20.747.953	3.816.951	2.709.775	58.137.047
+/- in %	7,3	13,2	4,6	2,7	2,9	2,2	5,4	5,2	2,6	6,1
1980	863.391	14.001.348	1.474.648	3.892.159	10.424.772	2.312.578	21.524.070	3.835.845	2.906.032	61.234.843
+/- in %	5,1	11,7	8,0	2,1	3,9	0,4	3,7	0,5	7,2	5,3
1981	908.110	13.701.098	1.519.243	3.823.925	10.325.176	2.335.679	21.763.640	3.857.271	2.921.943	61.156.085
+/- in %	5,2	-2,1	3,0	-1,8	-1,0	1,0	1,1	0,6	0,5	-0,1
1982	915.937	12.670.201	1.484.311	3.634.487	9.558.286	2.085.244	20.860.342	3.692.246	2.902.780	57.803.834
+/- in %	0,9	-7,5	-2,3	-5,0	-7,4	-10,7	-4,2	-4,3	-0,7	-5,5
1983	859.974	11.756.307	1.492.023	3.590.118	9.112.948	2.033.566	19.813.171	3.462.497	3.071.362	55.191.966
+/- in %	-6,1	-7,2	0,5	-1,2	-4,7	-2,5	-5,0	-6,2	5,8	-4,5
1984	809.702	10.823.860	1.545.888	3.269.605	8.774.112	1.953.521	19.243.306	3.215.699	3.345.465	52.981.158
+/- in %	-5,8	-7,9	3,6	-8,9	-3,7	-3,9	-2,9	-7,1	8,9	-4,0
1985	813.381	10.616.572	1.523.114	3.081.201	8.316.685	1.832.835	18.367.356	3.189.603	3.499.269	51.240.016
+/- in %	0,5	-1,9	-1,5	-5,8	-5,2	-6,2	-4,6	-0,8	4,6	-3,3
1986	689.292	10.903.158	1.415.777	2.915.216	8.108.844	1.783.005	18.200.486	3.179.384	3.100.185	50.295.347
+/- in %	-15,3	2,7	-7,0	-5,4	-2,5	-2,7	-0,9	-0,3	-11,4	-1,8
1987	765.339	10.834.207	1.484.558	2.751.248	7.974.178	1.892.644	17.708.418	3.066.639	3.655.956	50.133.187
+/- in %	11,0	-0,6	4,9	-5,6	-1,7	6,1	-2,7	-3,5	17,9	-0,3
1988	809.550	11.207.975	1.625.449	2.871.103	8.125.582	1.908.661	17.967.514	3.115.283	3.721.235	51.352.352
+/- in %	5,8	3,4	9,5	4,4	1,9	0,8	1,5	1,6	1,8	2,4
1989	866.159	11.654.548	1.803.589	3.005.876	8.649.057	2.085.994	19.377.253	3.312.286	3.954.494	54.709.256
+/- in %	7,0	4,0	11,0	4,7	6,4	9,3	7,8	6,3	6,3	6,5
1990	872.939	10.533.761	1.936.241	3.098.851	9.293.147	2.168.537	20.396.030	3.524.063	4.310.075	56.133.644
+/- in %	0,8	-9,6	7,4	3,1	7,4	4,0	5,3	6,4	9,0	2,6
1991	868.549	10.885.191	1.958.663	3.284.871	10.299.647	2.241.646	21.984.742	3.825.664	3.991.623	59.340.596
+/- in %	-0,5	3,3	1,2	6,0	10,8	3,4	7,8	8,6	-7,4	5,7
1992	796.405	10.430.233	1.806.258	3.292.889	10.437.548	2.228.242	21.895.903	3.826.035	3.947.947	58.661.460
+/- in %	-8,3	-4,2	-7,8	0,2	1,3	-0,6	-0,4	0,0	-1,1	-1,1
1993	729.524	9.735.273	1.779.278	3.114.313	9.821.456	2.167.557	20.662.956	3.490.881	3.715.919	55.217.157
+/- in %	-8,4	-6,7	-1,5	-5,4	-5,9	-2,7	-5,6	-8,8	-5,9	-5,9
1994	703.407	8.917.862	1.671.328	2.882.587	9.065.221	2.035.748	18.945.435	3.240.439	3.914.157	51.376.184
+/- in %	-3,6	-8,4	-6,1	-7,4	-7,7	-6,1	-8,3	-7,2	5,3	-7,0
1995	613.279	8.197.512	1.500.345	2.650.156	8.215.261	1.887.037	17.666.760	3.031.550	3.818.448	47.580.348
+/- in %	-12,8	-8,1	-10,2	-8,1	-9,4	-7,3	-6,7	-6,4	-2,4	-7,4
1996	584.695	7.297.132	1.510.341	2.421.334	7.633.420	1.750.959	16.711.826	2.906.373	4.047.146	44.863.226
+/- in %	-4,7	-11,0	0,7	-8,6	-7,1	-7,2	-5,4	-4,1	6,0	-5,7
1997	523.027	6.632.121	1.422.731	2.297.512	7.230.975	1.745.334	16.281.699	2.840.417	3.916.789	42.890.605
+/- in %	-10,5	-9,1	-5,8	-5,1	-5,3	-0,3	-2,6	-2,3	-3,2	-4,4
1998	583.367	6.781.640	1.467.525	2.287.054	7.335.173	1.755.595	16.591.671	2.847.470	4.156.338	43.805.833
+/- in %	11,5	2,3	3,1	-0,5	1,4	0,6	1,9	0,2	6,1	2,1

Q: STATISTIK AUSTRIA. - 1) In Kinder- und Jugendherbergen, in Jugendherbergen, auf Campingplätzen und in sonstigen Unterkünften wurden vor dem Winterhalbjahr 1967/68 die Nächtigungen nur insgesamt erfasst, d.h. in diesen Unterkünften wurden In- und Ausländernächtigungen nicht getrennt berücksichtigt. Die Summe aus In- und Ausländernächtigungen vor der genannten Saison ergibt somit geringere Ergebnisse als unter "Insgesamt" ausgewiesen.

Übernachtungen in den Sommersaisonen seit 1952 Absolut und Veränderung zu den Vorjahressaisonen (in %) Nights spent in the summer season since 1952 Total and changes compared to previous seasons (in %)										
Sommersaison Summer season	Bundesländer / Austrian Länder									Österreich
	Burgenland	Kärnten	Nieder- österreich	Ober- österreich	Salzburg	Steiermark	Tirol	Vorarlberg	Wien	

Ausländer und Ausländerinnen / Non-resident tourists

1999	569.939	6.565.286	1.423.944	2.194.649	7.384.045	1.745.835	16.342.868	2.843.719	4.007.876	43.078.161
+/- in %	-2,3	-3,2	-3,0	-4,0	0,7	-0,6	-1,5	-0,1	-3,6	-1,7
2000	529.967	6.259.179	1.345.786	2.104.784	6.903.416	1.653.219	15.757.070	2.770.174	3.971.552	41.295.147
+/- in %	-7,0	-4,7	-5,5	-4,1	-6,5	-5,3	-3,6	-2,6	-0,9	-4,1
2001	551.689	6.307.086	1.335.618	2.049.029	6.977.140	1.695.892	15.386.825	2.783.035	3.893.430	40.979.744
+/- in %	4,1	0,8	-0,8	-2,6	1,1	2,6	-2,3	0,5	-2,0	-0,8
2002	567.284	6.660.192	1.315.537	2.029.356	7.178.356	1.787.436	16.033.278	2.833.981	3.733.429	42.138.849
+/- in %	2,8	5,6	-1,5	-1,0	2,9	5,4	4,2	1,8	-4,1	2,8
2003	568.208	6.555.544	1.399.922	2.086.307	7.201.396	1.884.489	16.068.551	2.893.221	3.928.018	42.585.656
+/- in %	0,2	-1,6	6,4	2,8	0,3	5,4	0,2	2,1	5,2	1,1
2004	516.299	6.181.624	1.457.474	2.045.370	7.250.960	1.750.797	15.548.875	2.858.169	4.230.966	41.840.534
+/- in %	-9,1	-5,7	4,1	-2,0	0,7	-7,1	-3,2	-1,2	7,7	-1,7
2005	520.001	5.957.080	1.487.266	1.959.434	7.136.941	1.736.510	15.569.239	2.783.071	4.414.331	41.563.873
+/- in %	0,7	-3,6	2,0	-4,2	-1,6	-0,8	0,1	-2,6	4,3	-0,7
2006	509.561	5.592.172	1.399.243	1.940.502	7.209.604	1.706.849	15.114.427	2.706.966	4.512.478	40.691.802
+/- in %	-2,0	-6,1	-5,9	-1,0	1,0	-1,7	-2,9	-2,7	2,2	-2,1
2007	526.271	5.774.351	1.487.411	1.958.165	7.387.960	1.797.900	15.565.392	2.945.476	4.500.609	41.943.535
+/- in %	3,3	3,3	6,3	0,9	2,5	5,3	3,0	8,8	-0,3	3,1
2008	541.870	5.833.895	1.512.055	1.979.521	7.558.766	1.902.098	15.858.967	2.892.258	4.846.397	42.925.827
+/- in %	3,0	1,0	1,7	1,1	2,3	5,8	1,9	-1,8	7,7	2,3
2009	533.943	5.681.810	1.348.280	1.913.752	7.313.145	1.877.984	15.575.837	2.909.852	4.651.632	41.806.235
+/- in %	-1,5	-2,6	-10,8	-3,3	-3,2	-1,3	-1,8	0,6	-4,0	-2,6
2010	529.050	5.436.464	1.318.395	1.827.057	7.513.455	1.883.635	15.809.692	2.941.377	5.055.039	42.314.164
+/- in %	-0,9	-4,3	-2,2	-4,5	2,7	0,3	1,5	1,1	8,7	1,2
2011	545.285	5.526.939	1.389.086	1.945.557	7.753.391	2.023.457	16.024.082	3.020.245	5.449.301	43.677.343
+/- in %	3,1	1,7	5,4	6,5	3,2	7,4	1,4	2,7	7,8	3,2
2012	534.994	5.748.539	1.392.833	2.075.524	8.169.408	2.054.584	16.244.397	3.107.054	5.859.366	45.186.699
+/- in %	-1,9	4,0	0,3	6,7	5,4	1,5	1,4	2,9	7,5	3,5
2013	511.781	5.743.284	1.322.740	2.007.840	8.414.316	2.170.625	16.577.620	3.173.104	6.087.085	46.008.395
+/- in %	-4,3	-0,1	-5,0	-3,3	3,0	5,6	2,1	2,1	3,9	1,8
2014	504.164	5.440.164	1.405.476	1.981.846	8.617.903	2.248.773	16.857.805	3.180.987	6.413.041	46.650.159
+/- in %	-1,5	-5,3	6,3	-1,3	2,4	3,6	1,7	0,2	5,4	1,4
2015	514.601	5.352.607	1.457.701	2.066.825	8.955.738	2.374.517	17.474.855	3.190.407	6.910.970	48.298.221
+/- in %	2,1	-1,6	3,7	4,3	3,9	5,6	3,7	0,3	7,8	3,5
2016	515.984	5.590.793	1.483.173	2.136.911	9.496.662	2.577.087	18.453.522	3.391.873	7.058.196	50.704.201
+/- in %	0,3	4,4	1,7	3,4	6,0	8,5	5,6	6,3	2,1	5,0
2017	525.819	5.835.140	1.615.414	2.273.995	9.883.237	2.734.433	18.905.867	3.441.405	7.367.695	52.583.005
+/- in %	1,9	4,4	8,9	6,4	4,1	6,1	2,5	1,5	4,4	3,7
2018	531.810	5.765.648	1.710.894	2.407.773	10.138.137	2.767.923	19.453.474	3.477.266	7.651.464	53.904.389
+/- in %	1,1	-1,2	5,9	5,9	2,6	1,2	2,9	1,0	3,9	2,5
2019	558.279	5.776.333	1.778.907	2.568.488	10.546.337	2.914.425	19.817.402	3.632.571	8.086.233	55.678.975
+/- in %	6,2	-1,0	10,1	13,0	6,7	6,6	4,8	5,6	9,8	5,9

Insgesamt / Total ¹⁾

1952	68.756	1.477.873	2.617.025	2.296.908	2.521.311	2.118.176	2.372.647	886.131	515.914	14.874.741
1953	92.548	1.722.572	2.636.017	2.527.861	2.591.360	2.338.661	2.956.023	1.039.216	636.905	16.541.163
+/- in %	34,6	16,6	0,7	10,1	2,8	10,4	24,6	17,3	23,5	11,2
1954	110.068	2.095.910	2.827.856	2.544.545	2.953.974	2.489.936	3.576.371	1.048.260	780.187	18.427.107
+/- in %	18,9	21,7	7,3	0,7	14,0	6,5	21,0	0,9	22,5	11,4
1955	120.065	2.818.206	3.012.047	2.774.311	3.362.324	2.685.270	4.689.970	1.194.708	1.030.648	21.687.549
+/- in %	9,1	34,5	6,5	9,0	13,8	7,8	31,1	14,0	32,1	17,7
1956	192.158	3.420.245	3.472.345	3.029.565	3.736.035	2.879.174	5.361.604	1.325.793	1.268.345	24.685.264
+/- in %	60,0	21,4	15,3	9,2	11,1	7,2	14,3	11,0	23,1	13,8
1957	204.369	4.072.301	3.491.119	3.350.743	4.402.308	3.097.988	6.627.819	1.502.431	1.300.691	28.049.769
+/- in %	6,4	19,1	0,5	10,6	17,8	7,6	23,6	13,3	2,6	13,6
1958	221.694	4.725.048	3.657.772	3.602.294	4.549.162	3.273.789	7.347.770	1.604.328	1.386.772	30.368.629
+/- in %	8,5	16,0	4,8	7,5	3,3	5,7	10,9	6,8	6,6	8,3
1959	347.166	5.373.954	3.813.754	3.634.431	5.110.389	3.284.974	8.411.885	1.860.820	1.512.595	33.349.968
+/- in %	56,6	13,7	4,3	0,9	12,3	0,3	14,5	16,0	9,1	9,8
1960	366.609	5.541.793	3.797.207	3.635.954	5.436.201	3.353.439	9.103.158	2.026.264	1.614.019	34.874.644
+/- in %	5,6	3,1	-0,4	0,0	6,4	2,1	8,2	8,9	6,7	4,6

Q: STATISTIK AUSTRIA. - 1) In Kinder- und Jugendherbergen, in Jugendherbergen, auf Campingplätzen und in sonstigen Unterkünften wurden vor dem Winterhalbjahr 1967/68 die Nächtigungen nur insgesamt erfasst, d.h. in diesen Unterkünften wurden In- und Ausländernächtigungen nicht getrennt berücksichtigt. Die Summe aus In- und Ausländernächtigungen vor der genannten Saison ergibt somit geringere Ergebnisse als unter "Insgesamt" ausgewiesen.

Übernachtungen in den Sommersaisonen seit 1952 Absolut und Veränderung zu den Vorjahressaisonen (in %) Nights spent in the summer season since 1952 Total and changes compared to previous seasons (in %)										
Sommersaison Summer season	Bundesländer / Austrian Länder									Österreich
	Burgenland	Kärnten	Nieder- österreich	Ober- österreich	Salzburg	Steiermark	Tirol	Vorarlberg	Wien	
Insgesamt / Total ¹⁾										
1961	377.769	7.091.598	4.020.955	4.253.346	6.279.632	3.694.194	9.925.920	2.310.748	1.617.150	39.571.312
+/- in %	3,0	28,0	5,9	17,0	15,5	10,2	9,0	14,0	0,2	13,5
1962	420.481	9.112.172	4.103.344	4.631.621	7.098.149	3.922.762	11.696.043	2.595.579	1.797.446	45.377.597
+/- in %	11,3	28,5	2,0	8,9	13,0	6,2	17,8	12,3	11,1	14,7
1963	497.027	9.768.852	4.251.300	4.878.744	7.633.125	4.170.833	12.111.650	2.709.854	1.890.484	47.911.869
+/- in %	18,2	7,2	3,6	5,3	7,5	6,3	3,6	4,4	5,2	5,6
1964	548.403	10.902.670	4.435.468	5.172.761	8.092.536	4.399.109	12.731.232	2.791.314	2.130.359	51.203.852
+/- in %	10,3	11,6	4,3	6,0	6,0	5,5	5,1	3,0	12,7	6,9
1965	694.029	11.676.122	4.247.972	5.118.985	8.345.416	4.451.096	13.300.840	2.757.774	2.186.188	52.778.422
+/- in %	26,6	7,1	-4,2	-1,0	3,1	1,2	4,5	-1,2	2,6	3,1
1966	625.234	12.228.550	4.261.454	5.044.751	8.561.761	4.727.321	13.908.149	2.906.178	2.216.101	54.479.499
+/- in %	-9,9	4,7	0,3	-1,5	2,6	6,2	4,6	5,4	1,4	3,2
1967	650.839	11.380.093	4.244.356	5.049.314	8.367.902	4.680.329	13.106.129	2.833.476	2.190.401	52.502.839
+/- in %	4,1	-6,9	-0,4	0,1	-2,3	-1,0	-5,8	-2,5	-1,2	-3,6
1968	652.930	11.944.091	4.095.556	5.299.328	8.857.111	4.822.098	14.497.645	3.001.865	2.515.384	55.686.008
+/- in %	0,3	5,0	-3,5	5,0	5,8	3,0	10,6	5,9	14,8	6,1
1969	714.169	11.934.200	4.128.168	5.386.962	9.408.444	4.947.177	15.440.841	3.156.890	2.433.955	57.550.806
+/- in %	9,4	-0,1	0,8	1,7	6,2	2,6	6,5	5,2	-3,2	3,3
1970	864.441	13.626.830	4.086.629	5.933.556	10.746.561	5.478.418	17.916.139	3.540.094	2.560.098	64.752.766
+/- in %	21,0	14,2	-1,0	10,1	14,2	10,7	16,0	12,1	5,2	12,5
1971	988.592	15.513.190	4.295.160	6.632.698	12.336.585	6.122.650	20.824.449	4.105.594	2.647.726	73.466.644
+/- in %	14,4	13,8	5,1	11,8	14,8	11,8	16,2	16,0	3,4	13,5
1972	1.139.654	16.064.018	4.311.425	7.183.024	12.888.162	6.334.083	22.030.290	4.454.500	2.781.604	77.186.760
+/- in %	15,3	3,6	0,4	8,3	4,5	3,5	5,8	8,5	5,1	5,1
1973	1.197.003	15.359.651	4.274.881	7.329.069	12.939.166	6.462.554	21.693.646	4.373.323	2.676.029	76.305.322
+/- in %	5,0	-4,4	-0,8	2,0	0,4	2,0	-1,5	-1,8	-3,8	-1,1
1974	1.216.314	14.245.655	4.123.300	6.758.611	12.125.021	6.136.652	19.950.240	4.000.195	2.676.642	71.232.630
+/- in %	1,6	-7,3	-3,5	-7,8	-6,3	-5,0	-8,0	-8,5	0,0	-6,6
1975	1.265.475	15.323.491	4.145.625	6.727.622	12.184.915	6.091.686	21.078.929	4.204.144	2.706.148	73.728.035
+/- in %	4,0	7,6	0,5	-0,5	0,5	-0,7	5,7	5,1	1,1	3,5
1976	1.326.070	13.769.184	4.072.212	6.475.476	12.154.627	5.965.751	21.300.949	4.209.871	2.834.917	72.109.057
+/- in %	4,8	-10,1	-1,8	-3,7	-0,2	-2,1	1,1	0,1	4,8	-2,2
1977	1.455.521	13.039.507	4.175.228	6.391.078	11.934.520	5.964.464	20.626.043	4.062.159	2.958.546	70.607.066
+/- in %	9,8	-5,3	2,5	-1,3	-1,8	0,0	-3,2	-3,5	4,4	-2,1
1978	1.543.033	13.556.297	4.161.872	6.218.978	11.726.178	5.925.920	20.909.903	3.992.435	2.936.520	70.971.136
+/- in %	6,0	4,0	-0,3	-2,7	-1,7	-0,6	1,4	-1,7	-0,7	0,5
1979	1.633.132	15.215.921	4.224.443	6.389.967	12.087.863	5.994.939	22.052.932	4.208.641	2.986.686	74.794.524
+/- in %	5,8	12,2	1,5	2,7	3,1	1,2	5,5	5,4	1,7	5,4
1980	1.728.963	16.876.840	4.346.579	6.496.099	12.515.539	5.965.120	22.868.308	4.251.783	3.176.746	78.225.977
+/- in %	5,9	10,9	2,9	1,7	3,5	-0,5	3,7	1,0	6,4	4,6
1981	1.809.620	16.658.841	4.315.628	6.393.404	12.436.621	6.014.085	23.095.058	4.282.122	3.195.277	78.200.656
+/- in %	4,7	-1,3	-0,7	-1,6	-0,6	0,8	1,0	0,7	0,6	0,0
1982	1.822.430	15.700.914	4.248.319	6.247.354	11.674.008	5.673.029	22.261.129	4.106.229	3.163.751	74.897.163
+/- in %	0,7	-5,8	-1,6	-2,3	-6,1	-5,7	-3,6	-4,1	-1,0	-4,2
1983	1.770.584	14.818.375	4.240.397	6.220.263	11.206.187	5.533.556	21.229.042	3.892.016	3.336.396	72.246.816
+/- in %	-2,8	-5,6	-0,2	-0,4	-4,0	-2,5	-4,6	-5,2	5,5	-3,5
1984	1.712.571	13.781.478	4.235.992	5.836.948	10.803.164	5.363.490	20.573.295	3.625.919	3.586.516	69.519.373
+/- in %	-3,3	-7,0	-0,1	-6,2	-3,6	-3,1	-3,1	-6,8	7,5	-3,8
1985	1.739.266	13.595.025	4.185.854	5.621.307	10.334.044	5.183.788	19.664.776	3.605.530	3.770.840	67.700.430
+/- in %	1,6	-1,4	-1,2	-3,7	-4,3	-3,4	-4,4	-0,6	5,1	-2,6
1986	1.622.856	14.106.173	4.080.776	5.443.846	10.220.995	5.217.822	19.538.425	3.602.956	3.380.687	67.214.536
+/- in %	-6,7	3,8	-2,5	-3,2	-1,1	0,7	-0,6	-0,1	-10,3	-0,7
1987	1.737.561	13.969.818	4.137.135	5.256.373	9.990.754	5.244.647	19.015.026	3.481.579	3.987.639	66.820.532
+/- in %	7,1	-1,0	1,4	-3,4	-2,3	0,5	-2,7	-3,4	18,0	-0,6
1988	1.714.001	14.450.339	4.262.580	5.393.387	10.172.101	5.269.036	19.263.526	3.556.453	4.073.656	68.155.079
+/- in %	-1,4	3,4	3,0	2,6	1,8	0,5	1,3	2,2	2,2	2,0
1989	1.721.951	15.180.172	4.390.990	5.621.499	10.748.603	5.574.679	20.770.472	3.788.995	4.310.143	72.107.504
+/- in %	0,5	5,1	3,0	4,2	5,7	5,8	7,8	6,5	5,8	5,8
1990	1.774.496	14.210.406	4.552.226	5.739.208	11.424.757	5.660.816	21.874.361	3.976.769	4.689.556	73.902.595
+/- in %	3,1	-6,4	3,7	2,1	6,3	1,5	5,3	5,0	8,8	2,5

Q: STATISTIK AUSTRIA. - 1) In Kinder- und Jugendherbergen, auf Campingplätzen und in sonstigen Unterkünften wurden vor dem Winterhalbjahr 1967/68 die Nächtigungen nur insgesamt erfasst, d.h. in diesen Unterkünften wurden In- und Ausländernächtigungen nicht getrennt berücksichtigt. Die Summe aus In- und Ausländernächtigungen vor der genannten Saison ergibt somit geringere Ergebnisse als unter "Insgesamt" ausgewiesen.

Übernachtungen in den Sommersaisonen seit 1952 Absolut und Veränderung zu den Vorjahressaisonen (in %) Nights spent in the summer season since 1952 Total and changes compared to previous seasons (in %)										
Sommersaison Summer season	Bundesländer / Austrian Länder									Österreich
	Burgenland	Kärnten	Nieder- österreich	Ober- österreich	Salzburg	Steiermark	Tirol	Vorarlberg	Wien	
Insgesamt / Total ¹⁾										
1991	1.880.469	15.028.428	4.540.239	5.929.000	12.590.329	5.857.626	23.563.334	4.305.660	4.421.762	78.116.847
+/- in %	6,0	5,8	-0,3	3,3	10,2	3,5	7,7	8,3	-5,7	5,7
1992	1.906.886	14.549.283	4.326.822	5.949.046	12.745.736	5.840.060	23.434.407	4.276.400	4.369.066	77.397.706
+/- in %	1,4	-3,2	-4,7	0,3	1,2	-0,3	-0,5	-0,7	-1,2	-0,9
1993	1.800.323	13.722.959	4.237.738	5.651.531	12.162.893	5.771.134	22.143.861	3.918.170	4.170.832	73.579.441
+/- in %	-5,6	-5,7	-2,1	-5,0	-4,6	-1,2	-5,5	-8,4	-4,5	-4,9
1994	1.793.399	12.830.820	4.102.099	5.412.241	11.334.144	5.678.803	20.386.567	3.692.928	4.370.312	69.601.313
+/- in %	-0,4	-6,5	-3,2	-4,2	-6,8	-1,6	-7,9	-5,7	4,8	-5,4
1995	1.703.977	12.061.741	3.867.992	5.128.227	10.487.298	5.443.024	19.120.565	3.464.291	4.297.145	65.574.260
+/- in %	-5,0	-6,0	-5,7	-5,2	-7,5	-4,2	-6,2	-6,2	-1,7	-5,8
1996	1.635.548	10.818.390	3.737.403	4.783.906	9.714.872	5.226.135	18.095.708	3.316.668	4.551.623	61.880.253
+/- in %	-4,0	-10,3	-3,4	-6,7	-7,4	-4,0	-5,4	-4,3	5,9	-5,6
1997	1.605.282	10.100.642	3.647.752	4.610.143	9.301.985	5.353.251	17.706.948	3.252.884	4.465.926	60.044.813
+/- in %	-1,9	-6,6	-2,4	-3,6	-4,3	2,4	-2,1	-1,9	-1,9	-3,0
1998	1.755.444	10.321.984	3.748.479	4.615.924	9.444.363	5.305.014	18.060.670	3.270.105	4.731.233	61.253.216
+/- in %	9,4	2,2	2,8	0,1	1,5	-0,9	2,0	0,5	5,9	2,0
1999	1.845.218	10.170.417	3.749.695	4.650.322	9.572.136	5.436.987	17.856.700	3.273.549	4.645.897	61.200.921
+/- in %	5,1	-1,5	0,0	0,7	1,4	2,5	-1,1	0,1	-1,8	-0,1
2000	1.871.249	9.823.752	3.696.818	4.523.436	9.148.061	5.351.270	17.360.580	3.222.004	4.647.928	59.645.098
+/- in %	1,4	-3,4	-1,4	-2,7	-4,4	-1,6	-2,8	-1,6	0,0	-2,5
2001	1.828.599	9.908.617	3.653.560	4.421.515	9.196.188	5.410.726	16.966.676	3.252.680	4.607.824	59.246.385
+/- in %	-2,3	0,9	-1,2	-2,3	0,5	1,1	-2,3	1,0	-0,9	-0,7
2002	1.864.861	10.299.468	3.499.183	4.326.059	9.347.665	5.453.092	17.639.496	3.288.694	4.477.738	60.196.256
+/- in %	2,0	3,9	-4,2	-2,2	1,6	0,8	4,0	1,1	-2,8	1,6
2003	1.840.023	10.327.356	3.630.291	4.413.516	9.504.111	5.604.196	17.762.392	3.336.685	4.677.913	61.096.483
+/- in %	-1,3	0,3	3,7	2,0	1,7	2,8	0,7	1,5	4,5	1,5
2004	1.770.397	9.638.247	3.695.636	4.290.169	9.552.347	5.234.991	17.336.531	3.321.190	4.983.198	59.822.706
+/- in %	-3,8	-6,7	1,8	-2,8	0,5	-6,6	-2,4	-0,5	6,5	-2,1
2005	1.862.460	9.338.659	3.716.940	4.237.152	9.452.537	5.302.917	17.281.889	3.202.346	5.183.597	59.578.497
+/- in %	5,2	-3,1	0,6	-1,2	-1,0	1,3	-0,3	-3,6	4,0	-0,4
2006	1.810.606	8.816.214	3.790.208	4.246.102	9.609.403	5.269.355	16.870.768	3.123.460	5.445.693	58.981.809
+/- in %	-2,8	-5,6	2,0	0,2	1,7	-0,6	-2,4	-2,5	5,1	-1,0
2007	1.881.989	9.098.116	3.939.435	4.281.076	9.855.749	5.491.587	17.422.168	3.392.759	5.584.101	60.946.980
+/- in %	3,9	3,2	3,9	0,8	2,6	4,2	3,3	8,6	2,5	3,3
2008	1.961.601	9.190.617	4.048.272	4.429.793	10.098.351	5.681.511	17.759.288	3.348.977	5.893.454	62.411.864
+/- in %	4,2	1,0	2,8	3,5	2,5	3,5	1,9	-1,3	5,5	2,4
2009	1.992.767	9.087.046	3.980.785	4.404.017	9.875.937	5.758.453	17.501.818	3.375.086	5.698.444	61.674.338
+/- in %	1,6	-1,1	-1,7	-0,6	-2,2	1,4	-1,4	0,8	-3,3	-1,2
2010	2.016.847	8.751.190	4.000.061	4.254.336	10.175.166	5.817.375	17.790.565	3.400.878	6.269.656	62.476.074
+/- in %	1,2	-3,7	0,5	-3,4	3,0	1,0	1,6	0,8	10,0	1,3
2011	2.024.007	8.977.531	4.156.732	4.394.257	10.449.767	5.973.476	18.013.286	3.485.722	6.531.935	64.006.713
+/- in %	0,4	2,6	3,9	3,3	2,7	2,7	1,3	2,5	4,2	2,4
2012	2.002.767	9.198.858	4.103.987	4.573.556	10.927.884	5.998.966	18.299.248	3.588.777	7.005.113	65.699.156
+/- in %	-1,0	2,5	-1,3	4,1	4,6	0,4	1,6	3,0	7,2	2,6
2013	1.939.978	9.088.063	3.971.319	4.454.725	11.180.823	6.200.547	18.673.555	3.658.430	7.293.566	66.461.006
+/- in %	-3,1	-1,2	-3,2	-2,6	2,3	3,4	2,0	1,9	4,1	1,2
2014	1.968.623	8.690.799	4.143.284	4.425.218	11.389.334	6.288.056	18.905.341	3.673.888	7.728.962	67.213.505
+/- in %	1,5	-4,4	4,3	-0,7	1,9	1,4	1,2	0,4	6,0	1,1
2015	1.983.325	8.764.576	4.189.415	4.583.470	11.824.844	6.488.707	19.623.237	3.689.034	8.279.921	69.426.529
+/- in %	0,7	0,8	1,1	3,6	3,8	3,2	3,8	0,4	7,1	3,3
2016	2.092.170	9.221.162	4.229.673	4.696.584	12.576.257	6.942.252	20.729.457	3.927.487	8.535.935	72.950.977
+/- in %	5,5	5,2	1,0	2,5	6,4	7,0	5,6	6,5	3,1	5,1
2017	2.091.813	9.567.359	4.410.860	4.859.617	12.995.884	7.066.064	21.170.788	3.971.724	8.852.961	74.987.070
+/- in %	0,0	3,8	4,3	3,5	3,3	1,8	2,1	1,1	3,7	2,8
2018	2.048.894	9.578.888	4.527.342	5.113.335	13.325.897	7.145.310	21.777.877	4.023.151	9.206.229	76.746.923
+/- in %	-2,1	0,1	2,6	5,2	2,5	1,1	2,9	1,3	4,0	2,3
2019	2.107.904	9.655.285	4.719.572	5.360.304	13.771.874	7.357.750	22.135.776	4.171.614	9.694.810	78.974.889
+/- in %	2,9	0,8	4,2	4,8	3,3	3,0	1,6	3,7	5,3	2,9

Q: STATISTIK AUSTRIA. - 1) In Kinder- und Jugendherbergen, in Jugendherbergen, auf Campingplätzen und in sonstigen Unterkünften wurden vor dem Winterhalbjahr 1967/68 die Nächtigungen nur insgesamt erfasst, d.h. in diesen Unterkünften wurden In- und Ausländernächtigungen nicht getrennt berücksichtigt. Die Summe aus In- und Ausländernächtigungen vor der genannten Saison ergibt somit geringere Ergebnisse als unter "Insgesamt" ausgewiesen.

Übernachtungen und Ankünfte seit dem Kalenderjahr 1959 Aufenthaltsdauer und Anteil der deutschen Gästenächtingungen Nights spent and arrivals since the year 1959 Average length of stay and share of the German nights spent								
Kalenderjahr	Übernachtungen / nights spent			Ankünfte / Arrivals			Durchschnittliche Aufenthaltsdauer/ Average length of stay	
	Insgesamt	Darunter Deutschland		Insgesamt	Darunter Deutschland		Insgesamt	Darunter Deutschland
		Absolut	Anteil in %		Absolut	Anteil in %		
1959	39.763.627	17.151.831	43,1	7.280.658	2.505.576	34,4	5,5	6,8
1960	41.968.554	18.608.740	44,3	7.739.744	2.700.409	34,9	5,4	6,9
1961	47.888.125	22.995.152	48,0	8.387.052	3.230.645	38,5	5,7	7,1
1962	54.253.428	28.416.551	52,4	9.030.101	3.730.375	41,3	6,0	7,6
1963	56.235.193	29.612.830	52,7	9.132.421	3.716.986	40,7	6,2	8,0
1964	59.497.364	31.153.682	52,4	9.577.001	3.890.669	40,6	6,2	8,0
1965	62.023.425	33.023.172	53,2	9.834.609	3.990.723	40,6	6,3	8,3
1966	64.568.879	34.788.491	53,9	10.314.759	4.225.308	41,0	6,3	8,2
1967	63.823.881	33.411.640	52,3	10.219.804	4.078.688	39,9	6,2	8,2
1968	67.458.960	35.962.483	53,3	10.837.616	4.475.921	41,3	6,2	8,0
1969	70.615.002	38.334.019	54,3	11.384.462	4.760.212	41,8	6,2	8,1
1970	79.521.219	44.529.004	56,0	12.401.124	5.379.065	43,4	6,4	8,3
1971	88.490.650	52.131.816	58,9	13.208.178	6.050.306	45,8	6,7	8,6
1972	102.312.159	56.722.818	55,4	15.447.884	6.719.441	43,5	6,6	8,4
1973	102.308.008	57.846.809	56,5	15.447.289	6.945.479	45,0	6,6	8,3
1974	99.706.262	59.430.248	59,6	15.143.274	7.181.462	47,4	6,6	8,3
1975	105.392.093	62.757.491	59,5	15.957.508	7.523.037	47,1	6,6	8,3
1976	104.532.528	60.361.279	57,7	16.074.705	7.368.687	45,8	6,5	8,2
1977	105.190.628	59.164.317	56,2	16.584.886	7.373.099	44,5	6,3	8,0
1978	108.351.568	60.436.183	55,8	17.171.842	7.673.058	44,7	6,3	7,9
1979	112.565.894	62.233.501	55,3	17.957.733	8.013.492	44,6	6,3	7,8
1980	118.746.536	65.578.646	55,2	19.153.379	8.517.509	44,5	6,2	7,7
1981	121.139.348	65.989.261	54,5	19.530.748	8.631.994	44,2	6,2	7,6
1982	118.393.627	62.726.773	53,0	19.604.363	8.437.218	43,0	6,0	7,4
1983	115.793.545	60.463.785	52,2	19.913.775	8.475.052	42,6	5,8	7,1
1984	114.625.642	57.406.928	50,1	20.553.424	8.274.471	40,3	5,6	6,9
1985	112.586.233	55.431.560	49,2	20.618.339	8.145.318	39,5	5,5	6,8
1986	113.621.346	56.055.408	49,3	20.710.464	8.393.619	40,5	5,5	6,7
1987	113.685.216	54.937.062	48,3	21.449.470	8.588.795	40,0	5,3	6,4
1988	115.712.241	56.058.730	48,4	22.448.361	8.996.778	40,1	5,2	6,2
1989	123.784.150	59.921.841	48,4	24.341.595	9.666.493	39,7	5,1	6,2
1990	123.629.478	56.819.027	46,0	25.257.414	9.418.694	37,3	4,9	6,0
1991	130.072.799	64.285.539	49,4	25.737.088	10.613.343	41,2	5,1	6,1
1992	130.416.269	64.715.088	49,6	25.834.385	10.664.269	41,3	5,0	6,1
1993	127.039.815	64.978.848	51,1	24.988.674	10.664.011	42,7	5,1	6,1
1994	122.359.877	61.992.259	50,7	24.779.815	10.409.230	42,0	4,9	6,0
1995	117.114.518	58.430.082	49,9	24.175.214	10.013.543	41,4	4,8	5,8
1996	112.936.318	56.304.120	49,9	24.095.495	9.877.394	41,0	4,7	5,7
1997	109.106.011	52.834.838	48,4	23.869.725	9.392.919	39,4	4,6	5,6
1998	111.156.656	52.791.543	47,5	24.951.599	9.697.182	38,9	4,5	5,4
1999	112.733.040	53.091.546	47,1	25.456.443	9.844.027	38,7	4,4	5,4
2000	113.686.490	52.333.706	46,0	26.377.987	9.990.133	37,9	4,3	5,2
2001	115.110.685	52.786.420	45,9	26.894.040	10.144.870	37,7	4,3	5,2
2002	116.804.452	53.521.157	45,8	27.359.922	10.349.377	37,8	4,3	5,2
2003	117.966.984	52.804.677	44,8	28.133.763	10.467.992	37,2	4,2	5,0
2004	117.251.081	50.986.973	43,5	28.466.352	10.256.026	36,0	4,1	5,0
2005	119.241.539	51.027.523	42,8	29.337.323	10.366.808	35,3	4,1	4,9
2006	119.403.235	48.791.624	40,9	30.142.866	10.107.007	33,5	4,0	4,8
2007	121.450.702	48.167.380	39,7	31.140.651	10.164.758	32,6	3,9	4,7
2008	126.718.888	50.144.306	39,6	32.616.360	10.709.251	32,8	3,9	4,7
2009	124.307.317	48.856.862	39,3	32.316.775	10.622.835	32,9	3,8	4,6
2010	124.880.764	48.155.743	38,6	33.389.261	10.706.153	32,1	3,7	4,5
2011	126.002.551	47.389.531	37,6	34.629.083	10.929.670	31,6	3,6	4,3
2012	131.016.081	49.606.383	37,9	36.164.047	11.411.557	31,6	3,6	4,3
2013	132.629.032	50.822.726	38,3	36.847.215	11.758.193	31,9	3,6	4,3
2014	131.900.739	49.512.028	37,5	37.556.512	11.750.027	31,3	3,5	4,2
2015	135.249.467	50.199.468	37,1	39.424.336	12.140.737	30,8	3,4	4,1
2016	140.876.953	52.652.671	37,4	41.463.402	12.986.055	31,3	3,4	4,1
2017	144.500.153	53.576.106	37,1	43.079.437	13.442.884	31,2	3,4	4,0
2018	149.819.382	56.285.325	37,6	44.848.762	14.092.157	31,4	3,3	4,0
2019	152.709.084	56.682.597	37,1	46.195.388	14.383.461	31,1	3,3	3,9