



Statistik der UMSATZSTEUER

Herausgegeben von STATISTIK AUSTRIA



Wien 2021

Auskünfte

Für schriftliche oder telefonische Anfragen steht Ihnen in der Statistik Austria der Allgemeine Auskunftsdienst unter der Adresse

Guglgasse 13
1110 Wien
Tel.: +43 1 711 28-7070
e-mail: info@statistik.gv.at
Fax: +43 1 711 28-7728

zur Verfügung.

Herausgeber und Hersteller

STATISTIK AUSTRIA
Bundesanstalt Statistik Österreich
1110 Wien
Guglgasse 13

Für den Inhalt verantwortlich

Mag. Andreas Mitterlehner
Tel.: +43 1 711 28-8111
e-mail: andreas.mitterlehner@statistik.gv.at

Umschlagfoto

Cäcilia Bachmann

Kommissionsverlag

Verlag Österreich GmbH
1010 Wien
Bäckerstraße 1
Tel.: +43 1 610 77-0
e-mail: order@verlagoesterreich.at

ISBN 978-3-903264-77-9

Das Produkt und die darin enthaltenen Daten sind urheberrechtlich geschützt. Alle Rechte sind der Bundesanstalt Statistik Österreich (STATISTIK AUSTRIA) vorbehalten. Bei richtiger Wiedergabe und mit korrekter Quellenangabe „STATISTIK AUSTRIA“ ist es gestattet, die Inhalte zu vervielfältigen, verbreiten, öffentlich zugänglich zu machen und sie zu bearbeiten. Bei auszugsweiser Verwendung, Darstellung von Teilen oder sonstiger Veränderung von Dateninhalten wie Tabellen, Grafiken oder Texten ist an geeigneter Stelle ein Hinweis anzubringen, dass die verwendeten Inhalte bearbeitet wurden.

Die Bundesanstalt Statistik Österreich sowie alle Mitwirkenden an der Publikation haben deren Inhalte sorgfältig recherchiert und erstellt. Fehler können dennoch nicht gänzlich ausgeschlossen werden. Die Genannten übernehmen daher keine Haftung für die Richtigkeit, Vollständigkeit und Aktualität der Inhalte, insbesondere übernehmen sie keinerlei Haftung für eventuelle unmittelbare oder mittelbare Schäden, die durch die direkte oder indirekte Nutzung der angebotenen Inhalte entstehen. Korrekturhinweise senden Sie bitte an die Redaktion.

© STATISTIK AUSTRIA

Printpublikation Artikelnummer: 20-8110-18, Verkaufspreis: € 15,00

Online-Excel-Tabellen Artikelnummer: 20-8111-18, Verkaufspreis: € 20,00

Wien 2021

Vorwort

Auf Basis wissenschaftlich hochwertiger Statistiken und Analysen zeichnet Statistik Austria ein umfassendes und objektives Bild der österreichischen Gesellschaft und Wirtschaft. Mit den Zahlen und Daten liefert Statistik Austria die Grundlage für eine faktenorientierte öffentliche Debatte, die empirische Forschung und evidenzbasierte Entscheidungen in Gesellschaft, Politik und Wirtschaft, etwa zu den Herausforderungen und Weichenstellungen am Arbeitsmarkt, im Bildungswesen und in der Sozial- und Wirtschaftspolitik.

Die Umsätze der österreichischen Wirtschaft nach Wirtschaftsbereichen vermitteln einen Überblick über die Struktur und Dynamik des Wirtschaftsgeschehens in Österreich.

Die Veröffentlichung bietet detaillierte Informationen zu der Zahl der Veranlagten, dem steuerbaren wie auch dem steuerfreien Umsatz (mit den jeweiligen Befreiungsgründen), dem steuerpflichtigen Umsatz nach Steuersätzen, der abziehbaren Vorsteuer sowie dem Saldo aus Zahllast und Gutschrift. Die Darstellung nach Rechtsformen, Wirtschaftsbereichen und Stufen des steuerbaren Umsatzes komplettiert das Bild. Die regionale Aufgliederung geht von den Bundesländern über die EU-akkordierten NUTS-Einheiten bis zu den Politischen Bezirken und ermöglicht damit auch regionalwirtschaftliche Aussagen.

Die detaillierten Ergebnisse entstehen aus den Daten der Umsatzsteuerveranlagung 2018, welche der Statistik Austria vom Bundesministerium für Finanzen zur Auswertung zur Verfügung gestellt werden.

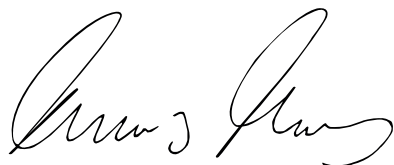

Prof. Dr. Tobias Thomas
Fachstatistischer Generaldirektor der STATISTIK AUSTRIA

Wien, im April 2021

Inhaltsverzeichnis

Allgemeine Anmerkungen	13
Ergebnisse 2018	13
1 Erhebung und Aufbereitung	17
1.1 Rechtsgrundlage der Statistik	17
1.2 Umsatzsteuerrechtliche Begriffe	17
1.2.1 Steuergegenstand	17
1.2.2 Unternehmer, Unternehmen	19
1.2.3 Lieferungen und sonstige Leistungen	19
1.2.4 Entgelt als Bemessungsgrundlage	19
1.2.5 Steuerbefreiungen	20
1.2.6 Steuersätze	22
1.2.7 Hinzurechnungsbeträge	24
1.2.8 Innegemeinschaftlicher Erwerb	24
1.2.9 Bruttoumsatzsteuer	24
1.2.10 Erwerbsteuer	24
1.2.11 Abziehbare Vorsteuer	25
1.2.12 Sonstige Berichtigungen	25
1.2.13 Umsatzsteuer (Zahllast / Gutschrift)	25
1.2.14 Kleinunternehmer (Besteuerungs- bzw. Veranlagungsgrenze)	25
1.2.15 Veranlagungszeitraum	26
1.3 Aufarbeitung	26
1.4 Erhebungsmerkmale	27
2 Hauptergebnisse	37
2.1 Gesamtüberblick	37
2.2 Umsatzstufen	39
2.3 Wirtschaftsbereiche	42
2.4 Rechtsformen	50
2.5 Regionalgliederung	52
2.6 Auf Leistungsempfänger übergegangene Steuerschuld	56
2.7 Durchschnittliche Umsätze ausgewählter Branchen bezogen auf die Bevölkerungszahlen	60
Tabellen im Textteil	
Tabelle 1 Übersicht über die Steuersätze seit 1973	23
Tabelle 2 Übersicht über die Teilmassen der Umsatzsteuerstatistik 2018	26
Tabelle 3 Hauptergebnisse der Umsatzsteuerstatistiken 2012 bis 2018	38
Tabelle 4 Haupterhebungsmerkmale 2018 im Vorjahresvergleich	39
Tabelle 5a Haupterhebungsmerkmale der Umsatzsteuerstatistik 2018 nach Umsatzstufen ..	39
Tabelle 5b Umsatzsteueraufkommen 2018 nach Umsatzstufen	40
Tabelle 6 Exportanteile 2018	41
Tabelle 7a Haupterhebungsmerkmale der Umsatzsteuerstatistik 2018 nach Wirtschaftsbereichen	43
Tabelle 7b Umsatzsteueraufkommen 2018 nach Wirtschaftsbereichen	44

Tabelle 8	Herstellung von Waren: Exporte 2018	45
Tabelle 9	Konzentration der Umsätze nach Wirtschaftsbereichen 2018	46
Tabelle 10	Konzentration der Umsätze ausgewählter Wirtschaftsbereiche 2018	47
Tabelle 11	Steuerpflichtige 2018 nach Rechtsformen und Wirtschaftstätigkeiten	49
Tabelle 12a	Haupterhebungsmerkmale der Umsatzsteuerstatistik 2018 nach Rechtsformen ..	50
Tabelle 12b	Umsatzsteueraufkommen 2018 nach Rechtsformen	51
Tabelle 13	Durchschnittlicher steuerbarer Umsatz 2017 und 2018	51
Tabelle 14	Steuerpflichtige 2018 nach Rechtsformen und Stufen des steuerbaren Umsatzes	52
Tabelle 15a	Haupterhebungsmerkmale der Umsatzsteuerstatistik 2018 nach Bundesländern	53
Tabelle 15b	Umsatzsteueraufkommen 2018 nach Bundesländern	53
Tabelle 16	Steuerpflichtige und steuerbarer Umsatz 2018 nach Bundesländern und Wirtschaftsbereichen	54
Tabelle 17	Ausländische Umsatzsteuerfälle 2018 nach Staat des (Firmen-)Sitzes	56
Tabelle 18	Ausländische Umsatzsteuerfälle 2018 nach Wirtschaftsbereichen	56
Tabelle 19	Auf den Leistungsempfänger übergegangene Steuerschuld 1999-2018	58
Tabelle 20	Auf den Leistungsempfänger übergegangene Steuerschuld 2018 nach Wirtschaftstätigkeiten	59
Tabelle 21	Steuerpflichtige und steuerbarer Umsatz 2018 in Relation zu den Bevölkerungszahlen nach NUTS-3-Regionen; Wirtschaftsbereich „Beherbergung und Gastronomie“	61
Tabelle 22	Steuerpflichtige und steuerbarer Umsatz 2018 in Relation zu den Bevölkerungszahlen nach NUTS-3-Regionen; Wirtschaftsabteilung „Arzt- und Zahnarztpraxen“	63
Tabelle 23	Personen mit Einkommensteuerbescheid für 2018, die nicht in den Umsatzsteuerdaten zu finden sind	64

Grafikverzeichnis

Grafik 1	Entwicklung der Zahl der Steuerpflichtigen und des steuerbaren Umsatzes seit 1973	37
Grafik 2	Umsatzsteuer: durchschnittlicher steuerbarer Umsatz je Unternehmen 2018 nach NUTS 3	54
Grafik 3	Durchschnittlicher steuerbarer Umsatz 2018 je Einwohner in der Wirtschaftsabteilung „Beherbergung“ nach Politischen Bezirken	62
Grafik 4	Durchschnittlicher steuerbarer Umsatz 2018 je Einwohner in der Wirtschaftsabteilung „Gastronomie“ nach Politischen Bezirken	62

TABELLENTEIL

Gesamtübersicht

1.1	Haupterhebungsmerkmale nach Umsatzstufen, Bundesländern, Rechtsformen und Wirtschaftsbereichen	66
1.2	Steuerfreier Umsatz nach Umsatzstufen, Bundesländern, Rechtsformen und Wirtschaftsbereichen	68
1.3	Steuerpflichtiger Umsatz nach Umsatzstufen, Bundesländern, Rechtsformen und Wirtschaftsbereichen	70
1.4	Innergemeinschaftlicher Erwerb nach Umsatzstufen, Bundesländern, Rechtsformen und Wirtschaftsbereichen	72
1.5	Vorsteuern und Berichtigungen nach Umsatzstufen, Bundesländern, Rechtsformen und Wirtschaftsbereichen	74

Gliederung nach Stufen

2.	Ausgewählte Merkmale nach Umsatzstufen	76
----	--	----

Regionalgliederung

3.1	Ausgewählte Merkmale nach NUTS-Einheiten	80
3.2	Ausgewählte Merkmale nach Politischen Bezirken.....	84

Branchengliederung

4.1	Ausgewählte Merkmale nach Wirtschaftsabteilungen (Zweisteller) der ÖNACE 2008.....	96
4.2	Ausgewählte Merkmale nach Wirtschaftsgruppen (Dreisteller) der ÖNACE 2008.....	104

Ausgewählte Merkmale nach

5.1	Umsatzstufen und Bundesländern	
	Burgenland, Kärnten, Niederösterreich.....	128
	Oberösterreich, Salzburg, Steiermark.....	132
	Tirol, Vorarlberg, Wien	136
5.2	Umsatzstufen und Rechtsformen	
	Einkommensteuerpflichtige	140
	Natürliche Personen.....	140
	Personengesellschaften und -gemeinschaften.....	140
	Körperschaftsteuerpflichtige	144
	Aktiengesellschaften	144
	Gesellschaften mit beschränkter Haftung.....	144
	Erwerbs- und Wirtschaftsgenossenschaften	148
	Betriebe gewerblicher Art von Körperschaften öffentlichen Rechts	148
	Private Vereine	148
	Sonstige juristische Personen des privaten Rechts.....	152
	Ausländische Rechtsformen	152

6.1 Wirtschaftsabteilungen der ÖNACE 2008 und Bundesländern	
Burgenland	156
Kärnten.....	164
Niederösterreich.....	172
Oberösterreich	180
Salzburg	188
Steiermark.....	196
Tirol	204
Vorarlberg.....	212
Wien	220
7.1 Wirtschaftsabteilungen der ÖNACE 2008 und Rechtsformen	
Einkommensteuerpflichtige	228
Körperschaftsteuerpflichtige	236
8.1 Wirtschaftsabteilungen der ÖNACE 2008 und Umsatzstufen	
bis unter 22.000 €	244
22.000 € bis unter 70.000 €	252
70.000 € bis unter 300.000 €	260
300.000 € bis unter 1 Mio. €	268
1 Mio. € bis unter 3 Mio. €	276
3 Mio. € bis unter 10 Mio. €	284
10 Mio. € und mehr	292

Abkürzungen und Zeichenerklärung

Abkürzungen

Abs.	Absatz
Art.	Artikel
a.n.g.	anderweitig nicht genannt
BG	Bundesgesetz
BGBI.Nr.	Bundesgesetzblatt Nummer
EH	Einzelhandel
EST(pfl.)	Einkommensteuer(pflichtige)
GH	Großhandel
gem.	gemäß
H.v.	Herstellung von
in Verb.	in Verbindung
IV	Interessenvertretung
KöSt(pfl.)	Körperschaftsteuer(pflichtige)
lw.	landwirtschaftlich(e)
NE	Nichteisen
o.n.B.	ohne nähere Bezeichnung
stb.	steuerbar(er)
stpfl.	steuerpflichtig(er)
USt	Umsatzsteuer
UStG	Umsatzsteuergesetz
Z.	Ziffer

Zeichenerklärung

.	Zahlenangabe ist nicht möglich, da die begrifflichen Voraussetzungen nicht gegeben sind
-	Zahlenwert ist gleich Null
0	Zahlenwert ist von Null verschieden, aber kleiner als die Hälfte der ausgewiesenen Einheit
G	Zahlenwert wird unterdrückt, da weniger als 3 Meldeeinheiten dazu beitragen („geheim“)
%	Prozent(e)



Allgemeine Anmerkungen

Der Umsatzsteuerstatistik als Sekundärstatistik liegen die Veranlagungsdaten der Finanzverwaltung zugrunde. Umsatzsteuerpflichtig sind die Lieferungen und sonstigen Leistungen, die ein Unternehmen im Inland gegen Entgelt durchführt, der Eigenverbrauch und die Einfuhr von Gegenständen, wobei für Einfuhren aus Nicht-EU-Ländern Einfuhrumsatzsteuer zu entrichten ist. Diese wurde bis September 2003 ausschließlich von den Zollbehörden eingehoben, seit Oktober 2003 besteht jedoch auch die Möglichkeit, sie über das beim Finanzamt geführte Abgabekonto zu verrechnen, wogegen die Erwerbsteuer (für Einfuhren aus der EU) im Wege der Veranlagung vorgeschrieben wird.

Bemessungsgrundlage für die Umsatzsteuer ist grundsätzlich das Entgelt (Kapitel 1.2.4), bestimmte Umsätze unterliegen jedoch nicht der Umsatzsteuer, wobei zwischen echt und unecht befreiten Umsätzen zu unterscheiden ist. Die wichtigsten Steuersätze betragen 20% bzw. 10%, seit der Veranlagung 2016 außerdem 13%. Alle anderen haben nur marginale Bedeutung. Die Darstellung der Ergebnisse erfolgt nach Stufen des steuerbaren Umsatzes, Wirtschaftsbereichen, Rechtsformen und regionalen Gesichtspunkten.

Ergebnisse 2018

Im Berichtsjahr wurde von 694.525 Steuerpflichtigen ein steuerbarer Umsatz von 774,7 Mrd. € erwirtschaftet. Davon waren 252,1 Mrd. € steuerfrei. Der steuerpflichtige Umsatz verteilte sich auf die beiden wichtigsten Steuersätze im Verhältnis 77:20.

Die meisten Steuerpflichtigen befanden sich in den unteren Umsatzstufen. Bis zu einem steuerbaren Umsatz von 100.000 € waren nicht ganz zwei Drittel (63,1%) aller Veranlagten zu finden, deren Anteil am Umsatz betrug jedoch nur 1,7%, im Gegensatz dazu erwirtschafteten 0,2% aller Steuerpflichtigen (mit einem steuerbaren Umsatz von mehr als 70 Mio. €) etwas mehr als die Hälfte (52,7%) des gesamten Umsatzes. Der durchschnittliche steuerbare Umsatz betrug 1.115.428 €.

Die branchenmäßig umsatzstärksten Bereiche waren der Handel und der Bereich „Herstellung von Waren“ mit einem Anteil am Gesamtumsatz von 53,7%.

75% aller zur Umsatzsteuer Veranlagten waren einkommensteuerpflichtig, der Rest unterlag der Körperschaftsteuer, wobei 75% der körperschaftsteuerpflichtigen Unternehmen Gesellschaften mit beschränkter Haftung waren. Österreichweit wies beinahe jedes fünfte Unternehmen diese Rechtsform auf, bezogen auf den Umsatz wurden 52% des gesamten Umsatzes von Gesellschaften mit beschränkter Haftung erzielt. Die Aktiengesellschaften trugen mit 11,8% zum Umsatzvolumen bei, obwohl nur 0,1% aller Unternehmen dieser Rechtsform zuzuordnen waren. 54,9% aller Unternehmen waren Einzelunternehmen, ihr Anteil am gesamten Umsatz betrug jedoch nur 7,1%.

Die Betrachtung nach regionalen Gesichtspunkten ist bei der Umsatzsteuer insofern problematisch, da die Veranlagung grundsätzlich am Sitz des Unternehmens erfolgt, was insbesondere bei Banken und Handelsketten zu Verzerrungen führt, da ein Teil des Umsatzes dadurch nicht dort erfasst wird, wo er entsteht. Aus diesem Grund bietet die Darstellung nach regionalen Gesichtspunkten kein genaues Bild der österreichischen Wirtschaft.

Das gesamte Umsatzsteueraufkommen betrug im Berichtsjahr 29,8 Mrd. € und ergibt sich aus der Summe der Bruttoumsatzsteuer (106,8 Mrd. €) und der Erwerbsteuer für Einfuhren aus der EU (22,4 Mrd. €), vermindert um die abziehbaren Vorsteuern (104,0 Mrd. €), jedoch zuzüglich der Einfuhrumsatzsteuer (4,8 Mrd. €) für Einfuhren aus Drittländern.



1 Erhebung und Aufbereitung

1.1 Rechtsgrundlage der Statistik

Die statistischen Auswertungen der Umsatzsteuerveranlagung sind jährlich vorgesehen und beruhen auf der Verordnung des Bundesministers für Finanzen und der Bundesministerin für Arbeit, Familie und Jugend, mit der statistische Erhebungen über die Lohn-, Einkommen-, Umsatz- und Körperschaftsteuer sowie über Transferzahlungen angeordnet werden (Steuerstatistik-Verordnung ¹).

Die Besorgung dieser Bundesstatistik, welche im Wesentlichen die Daten-Aufarbeitung und -Veröffentlichung umfasst, obliegt nach dem Bundesstatistikgesetz 2000 ² der STATISTIK AUSTRIA.

Die Gestaltung des Erhebungs- und Tabellenprogramms und die Lösung der mit der Erstellung dieser Statistik zusammenhängenden Fragen und Aufgaben erfolgen im Einvernehmen mit dem Bundesministerium für Finanzen.

1.2 Umsatzsteuerrechtliche Begriffe

Die Veranlagung zur Umsatzsteuer beruht auf dem Umsatzsteuergesetz 1994 ³, das infolge des Beitritts Österreichs zur Europäischen Union die 6. Mehrwertsteuer-Richtlinie der EU in innerstaatliches Recht transformierte. Dessen wichtigste Bestimmungen, soweit sie für die statistischen Auswertungen relevant sind, werden im Folgenden auszugsweise bzw. sinngemäß wiedergegeben.

1.2.1 Steuergegenstand

Der Umsatzsteuer unterliegen folgende steuerbare Umsätze:

1. die Lieferungen und sonstigen Leistungen, die ein Unternehmer im Inland gegen Entgelt im Rahmen seines Unternehmens ausführt. Die Steuerbarkeit wird nicht dadurch ausgeschlossen, dass der Umsatz aufgrund gesetzlicher oder behördlicher Anordnung bewirkt wird oder kraft gesetzlicher Vorschrift als bewirkt gilt;
2. der Eigenverbrauch im Inland. Eigenverbrauch liegt vor, soweit ein Unternehmer Aufwendungen tätigt, die nach § 20 des Einkommensteuergesetzes 1988 oder nach § 12 des Körperschaftsteuergesetzes 1988 nicht abzugsfähig sind. Eine Besteuerung erfolgt nur, wenn der Gegenstand zu einem vollen oder teilweisen Vorsteuerabzug berechtigt hat;
3. die Einfuhr von Gegenständen (Einfuhrumsatzsteuer). Eine Einfuhr liegt vor, wenn ein Gegenstand aus einem Drittlandsgebiet (Gebiete außerhalb der EU) in das Inland, ausgenommen die Gebiete Jungholz und Mittelberg, gelangt.

Die Einfuhrumsatzsteuer ist nur als Teil der insgesamt abziehbaren Vorsteuer, ihre Bemessungsgrundlage gar nicht in der vorliegenden Umsatzsteuerstatistik enthalten.

Die Einfuhr aus Mitgliedstaaten der Europäischen Union unterliegt bis auf weiteres dem Bestimmungslandprinzip. Dadurch tritt an die Stelle der Einfuhrumsatzsteuer die Besteuerung des innergemeinschaftlichen Erwerbs im Bestimmungsstaat (siehe auch Abschnitt 1.2.8).

¹ BGBl. II Nr. 477/2020.

² BGBl. I Nr. 163/1999 in der geltenden Fassung.

³ BGBl. I Nr. 663/1994 in der für das Veranlagungsjahr geltenden Fassung.

Reverse-Charge-Umsatz:

Für die Besteuerung von Umsätzen für bestimmte Lieferungen und sonstige Leistungen gilt, dass die Umsatzsteuerpflicht (laut § 19 UStG, Kennzahl 021 auf der Umsatzsteuererklärung U1, siehe auch den Abschnitt „Auf Leistungsempfänger übergegangene Steuerschuld“ weiter unten) auf den Leistungsempfänger übergeht, wenn dieser ein Unternehmen ist. Solche Umsätze werden als „Reverse-Charge-Umsätze“ bezeichnet und betreffen folgende Lieferungen/Leistungen:

- Werklieferungen und sonstige Leistungen, die ausländische Unternehmer erbringen (seit 1. 1. 2002, §19 Abs. 1 zweiter Satz)
- Bauleistungen (seit Oktober 2002, § 19 Abs. 1a)
- Lieferungen im Rahmen des Sicherungseigentums und des Vorbehaltseigentums sowie von Grundstücken im Zwangsversteigerungsverfahren (seit 2005, § 19 Abs. 1b)
- bestimmte Strom- und Gaslieferungen in das Ausland (seit 2005, § 19 Abs. 1c)
- Lieferungen und bestimmte sonstige Leistungen im Zusammenhang mit Schrott und Abfallstoffen (seit 2007, § 19 Abs. 1d, Verordnung lt. BGBl. II Nr. 129/2007)
- die Übertragung von Treibhausgasemissionszertifikaten (seit 1.7.2010, § 19 Abs. 1e lit. a)
- die Lieferung von Mobilfunkgeräten und integrierten Schaltkreisen, wenn das in der Rechnung ausgewiesene Entgelt mindestens 5.000 € beträgt (ab 1.1.2012, § 19 Abs. 1e lit. b)

Durch die Umsatzsteuerbetrugsbekämpfungsverordnung vom 26. November 2013 (UStBBKV ⁴) wurden außerdem für Umsätze, die nach dem 31.12.2013 ausgeführt wurden,

- Lieferungen von Videospielekonsolen, Laptops und Tablet-Computern, wenn das in der Rechnung ausgewiesene Entgelt mindestens 5000 € beträgt,
- Lieferungen von Gas und Elektrizität an einen Unternehmer, dessen Haupttätigkeit in Bezug auf den Erwerb dieser Produkte in deren Weiterlieferung besteht,
- Übertragungen von Gas- und Elektrizitätszertifikaten und
- Lieferungen von bestimmten Metallen

in den Katalog der Reverse-Charge-Umsätze aufgenommen.

Als steuerbarer Umsatz scheint für (Sub)Unternehmen mit Reverse-Charge-Umsätzen im Umsatzsteuerbescheid nicht ihr gesamter Umsatz, sondern nur der um die Reverse-Charge-Umsätze reduzierte Umsatz auf ⁵. Für diesen (reduzierten) steuerbaren Umsatz werden ein steuerpflichtiger und ein steuerfreier Anteil ausgewiesen. Beim Leistungsempfänger (Generalunternehmen bzw. beauftragendes Unternehmen) wird im Umsatzsteuerbescheid nur die auf ihn übergegangene Umsatzsteuer(schuld) ausgewiesen, nicht aber die zugrundeliegenden Reverse-Charge-Umsätze (d.h. sie sind weder im steuerbaren noch im steuerpflichtigen Umsatz laut Umsatzsteuerbescheid berücksichtigt).

Um die tatsächlichen Umsätze richtig darzustellen, wird bei der Erstellung der Umsatzsteuerstatistik für die oben erwähnten (Sub)Unternehmen zum steuerbaren Umsatz laut Umsatzsteuerbescheid ihr Reverse-Charge-Umsatz laut Umsatzsteuerbescheid dazugezählt und dieser Gesamtumsatz als steuerbarer Umsatz laut Umsatzsteuerstatistik ausgewiesen. Eine ähnliche „Korrektur“ des steuerpflichtigen Umsatzes der (Sub)Unternehmer laut Umsatzsteuerbescheid wegen der Reverse-Charge-Umsätze ist aber nicht gerechtfertigt, weil die Steuerpflicht ja auf die Leistungsempfänger übergegangen ist. Deshalb kommt es dazu, dass in bestimmten Branchen (insbesondere im Bauwesen, im Bergbau und bei der Energie- und Wasserversorgung) die Summe aus steuerfreiem und steuerpflichtigem Umsatz (laut Umsatzsteuerbescheid, und ebenso in der Umsatzsteuerstatistik ausgewiesen) nicht mehr den steuerbaren Umsatz laut Umsatzsteuerstatistik ergibt (Tabellen 5, 7, 12, 15).

⁴ BGBl. II Nr. 369/2013.

⁵ Im Umsatzsteuerbescheid sind Reverse-Charge-Umsätze aber in einer eigenen Kennzahl angegeben.

Seit dem Berichtsjahr 2011 werden für den steuerbaren Umsatz laut Umsatzsteuerstatistik außer den Reverse-Charge-Umsätzen für Bauleistungen, welche 2011 rund ein Fünftel der Reverse-Charge-Umsätze ausmachten, auch die zwischenzeitlich hinzugekommenen übrigen Arten von Reverse-Charge-Umsätzen zum steuerbaren Umsatz laut Umsatzsteuerbescheid addiert.

1.2.2 Unternehmer, Unternehmen

Unternehmer ist, wer eine gewerbliche oder berufliche Tätigkeit selbständig ausübt.

Das Unternehmen umfasst die gesamte gewerbliche oder berufliche Tätigkeit des Unternehmers und erstreckt sich auch auf in der Land- und Forstwirtschaft ausgeübte Tätigkeiten sowie Tätigkeiten der freien Berufe.

Gewerblich oder beruflich ist jede nachhaltige Tätigkeit zur Erzielung von Einnahmen, auch wenn die Absicht Gewinn zu erzielen fehlt, oder eine Personenvereinigung nur gegenüber ihren eigenen Mitgliedern tätig wird.

Hat der Unternehmer mehrere Betriebe, sind die in allen Betrieben vereinnahmten Entgelte zusammenzurechnen.

Die Körperschaften des öffentlichen Rechts sind nur im Rahmen ihrer Betriebe gewerblicher Art (§ 2 des Körperschaftsteuergesetzes 1988) und ihrer land- und forstwirtschaftlichen Betriebe gewerblich oder beruflich tätig. Als Betriebe gewerblicher Art im Sinne des Umsatzsteuergesetzes gelten jedoch stets Wasserwerke, Schlachthöfe, Anstalten zur Müllbeseitigung und zur Abfuhr von Spülwasser und Abfällen sowie die Vermietung und Verpachtung von Grundstücken durch öffentlich-rechtliche Körperschaften.

Als gewerbliche oder berufliche Tätigkeit gilt auch die Tätigkeit der Träger der Sozialversicherung und ihrer Verbände, der Krankenfürsorgeeinrichtungen sowie der Träger des öffentlichen Fürsorgewesens; ferner die Tätigkeit des Bundes, soweit sie in der Duldung der Benützung oder der Übertragung der Eisenbahninfrastruktur besteht.

1.2.3 Lieferungen und sonstige Leistungen

Lieferungen sind Leistungen, durch die ein Unternehmer den Abnehmer oder in dessen Auftrag einen Dritten befähigt, im eigenen Namen über einen Gegenstand zu verfügen. Die Verfügungsmacht über den Gegenstand kann vom Unternehmer selbst oder in dessen Auftrag durch einen Dritten verschafft werden.

Sonstige Leistungen sind Leistungen, die nicht in einer Lieferung bestehen. Eine sonstige Leistung kann auch in einem Unterlassen oder im Dulden einer Handlung oder eines Zustandes bestehen.

1.2.4 Entgelt als Bemessungsgrundlage

Der Umsatz aus Lieferungen und sonstigen Leistungen wird nach dem Entgelt bemessen. Entgelt ist alles, was der Empfänger einer Lieferung oder sonstigen Leistung aufzuwenden hat, um die Lieferung oder sonstige Leistung zu erhalten (Solleinnahme). Im Falle des Eigenverbrauches treten der Teilwert des entnommenen oder unentgeltlich zugewendeten Gegenstandes oder die auf die Nutzung des Gegenstandes entfallenden Kosten oder die nichtabzugsfähigen Ausgaben an die Stelle des Entgeltes. Die Umsatzsteuer sowie durchlaufende Posten gehören nicht zur Bemessungsgrundlage. Der Umsatz wird bei der Einfuhr (aus Drittländern) nach dem Zollwert (§ 2 des Wertzollgesetzes 1980) -

zuzüglich darauf entfallendem Zoll, anderer Abgaben sowie Nebenkosten - der eingeführten Gegenstände bemessen. Die Einfuhrumsatzsteuer gehört nicht zur Bemessungsgrundlage.

1.2.5 Steuerbefreiungen

Im Hinblick auf die Berechtigung zum Vorsteuerabzug unterscheidet das Umsatzsteuergesetz zwei Gruppen der Steuerbefreiungen:

1. Echte Steuerbefreiungen:

In diesen Fällen wird keine Umsatzsteuer entrichtet, das Recht auf Vorsteuerabzug bleibt jedoch unberührt.

§ 6 Abs.1 Z.1-6:

Z.1 Ausfuhrlieferungen (§ 7);

Lohnveredelung an Gegenständen der Ausfuhr (§ 8);

Z.2 die im § 9 aufgezählten Umsätze für die Seeschifffahrt und Luftfahrt;

Z.3 die Beförderungen von Gegenständen im grenzüberschreitenden Beförderungsverkehr und im internationalen Eisenbahnfrachtverkehr sowie damit in Zusammenhang stehende Leistungen; grenzüberschreitende Personenbeförderungen mit Schiffen und Luftfahrzeugen (ausgenommen Bodensee);

Z.4 die Lieferung von Gold an Zentralbanken;

Z.5 die Vermittlung der unter Z 1 bis Z 4 und Z 6 fallenden Umsätze und der Umsätze, die im Drittlandsgebiet bewirkt werden;

Z.6 die Lieferung bei der Einfuhr zur vorübergehenden Verwendung, Leistungen der Eisenbahnunternehmer für ausländische Eisenbahnen, Leistungen an diplomatische und konsularische Einrichtungen sowie an ausländische Vertretungsbehörden;

Art.6 Abs.1 (Binnenmarktregelung):

inneregemeinschaftliche Lieferungen.

2. Unechte Steuerbefreiungen (§ 6 Abs.1 Z.7-28):

In diesen Fällen wird keine Umsatzsteuer entrichtet, damit ist jedoch der Ausschluss des Vorsteuerabzugs verbunden.

Z.7 Umsätze der Sozialversicherungsträger und ihrer Verbände, der Krankenfürsorgeeinrichtungen und der Träger des öffentlichen Fürsorgewesens untereinander und an die Versicherten und Mitversicherten;

Z.8 Gewährung, Vermittlung und Verwaltung von Krediten;

Umsätze und Vermittlung von Umsätzen von gesetzlichen Zahlungsmitteln und im Geschäft mit Geldforderungen;

Umsätze von inländischen amtlichen Wertzeichen;

- Umsätze und deren Vermittlung im Einlagengeschäft, Kontokorrentverkehr einschließlich Zahlungs- und Überweisungsverkehr, Inkasso von Handelspapieren;
- Umsätze im Geschäft mit Wertpapieren und deren Vermittlung;
- Umsätze und Vermittlung von Anteilen an Gesellschaften und anderen Vereinigungen;
- Übernahme von Verbindlichkeiten, Bürgschaften und anderen Sicherheiten und deren Vermittlung;
- Leistungen im Rahmen des Kapitalfinanzierungs- sowie Investmentgeschäfts durch Unternehmen, die eine Konzession für dieses Geschäft besitzen, sowie die Verwaltung solcher Beteiligungen für derartige Unternehmen;
- Umsätze von Gold und Goldmünzen, die als gesetzliches Zahlungsmittel dienen, sowie Handelsmünzen;
- Z.9 Lieferungen von Grundstücken; Vergütungen jeglicher Art an Aufsichtsratsmitglieder u.ä.;
- Umsätze aus Versicherungsverhältnissen und Pensionskassengeschäften;
- Umsätze der im Rahmen des Glücksspielgesetzes durchgeführten Glücksspiele;
- Z.10 Umsätze der Blinden, wenn nicht mehr als drei sehende Arbeitnehmer beschäftigt werden; die unmittelbar dem Postwesen dienenden Umsätze der Österreichischen Post AG (Universaldienstbetreiber im Sinne des § 12 Postmarktgesetz);
- Z.11 Umsätze von privaten Schulen sowie Privatlehrern aus ihrer Unterrichtstätigkeit;
- Z.12 Umsätze aus von öffentlich-rechtlichen Körperschaften oder von Volksbildungsvereinen veranstalteten Vorträgen o.ä. (nicht jedoch unterhaltender Art);
- Z.13 Umsätze aus der Tätigkeit als Bausparkassen- und Versicherungsvertreter;
- Z.14 Umsätze von gemeinnützigen Sportvereinigungen;
- Z.15 Umsätze der Pflege- und Tagesmütter oder Pflegeeltern;
- Z.16 die Vermietung und Verpachtung von Grundstücken;
- (Nicht befreit ist die Überlassung für Wohnzwecke, für das Abstellen von Fahrzeugen und für Campingzwecke sowie die Beherbergung in eingerichteten Räumen.)
- Z.17 die Leistungen von Personenvereinigungen zur Verwaltung von Teilen einer Liegenschaft, an der Wohnungseigentum besteht, die aber nicht für Wohnzwecke verwendet werden;
- Z.18 Umsätze von Kranken- und Pflegeanstalten sowie Heimen und Kuranstalten, soweit sie von Körperschaften des öffentlichen Rechts bewirkt werden;
- Z.19 Umsätze aus Heilbehandlungen im Bereich der Humanmedizin im Rahmen der Tätigkeit als Arzt, Dentist, Psychotherapeut, Hebamme o.ä. oder Gemeinschaften aus den obigen;
- Z.20 sonstige Leistungen der Zahntechniker;
- Z.21 die Lieferung von menschlichen Organen und Blut sowie von Frauenmilch;

- Z.22 die Krankenbeförderung;
- Z.23 die Leistungen von Jugend-, Ausbildungs- und Erholungsheimen für Personen unter 28 Jahren, die von Körperschaften des öffentlichen Rechts bewirkt werden;
- Z.24 Umsätze des Bundes, der Länder und Gemeinden von Theater-, Musik- und Gesangsaufführungen und von Museen, zoolog. und botan. Gärten u.ä.;
- Z.25 die in Z.18, 23 und 24 genannten Leistungen, wenn sie von gemeinnützigen, mildtätigen oder kirchlichen Vereinigungen bewirkt werden;
- Z.26 Lieferung von Gegenständen für eine nach Z.7 bis 25 steuerfreie Tätigkeit;
- Z.27 Umsätze der Kleinunternehmer (siehe dazu auch Kapitel 1.2.14);
- Z.28 Umsätze von bestimmten Zusammenschlüssen im Bereich des Geld- und Versicherungswesens, die Dienstleistungen an den nicht vorsteuerabzugsberechtigten Empfängerkreis erbringen.

1.2.6 Steuersätze

1. Die Steuer beträgt gemäß § 10 Abs.1 für jeden steuerpflichtigen Umsatz 20% ⁶ der Bemessungsgrundlage (Normalsteuersatz).
2. Die Steuer ermäßigt sich für die Umsätze gemäß § 10 Abs.2 Z.1-14 auf 10% ⁷. Darunter fallen insbesondere:
 - Lieferungen und Einfuhr der in der Anlage 1 zum UStG aufgezählten Gegenstände (landwirtschaftliche Produkte, Druckerzeugnisse und ab 2009 Arzneimittel), sowie die Abgabe der darin genannten Speisen und Getränke (Restaurantsumsätze);
 - Vermietung von in der Anlage 1 zum UStG Z.33 (Druckerzeugnisse) aufgezählten Gegenständen;
 - die Vermietung von Grundstücken für Wohnzwecke;
 - Leistungen der Körperschaften, Personenvereinigungen und Vermögensmassen, die gemeinnützigen, mildtätigen oder kirchlichen Zwecken dienen, sowie von Bauvereinigungen (nicht jedoch für die Vermietung von Fahrzeugabstellplätzen sowie die Lieferung von Wärme und Heizmaterial);
 - Leistungen der Rundfunkunternehmen;
 - Beförderung von Personen mit Verkehrsmitteln aller Art, soweit nicht § 6 Abs. 1 Z.3 oder § 10 Abs. 3 Z.9 anzuwenden ist;
 - mit dem Betrieb von Anstalten zur Müll- und Abwasserbeseitigung regelmäßig verbundene Umsätze;
 - die Leistungen von Heimen an Personen unter 28 Jahren, soweit sie nicht unter § 6 Abs.1 Z.23 und 25 fallen;
 - Umsätze der Kranken- und Pflegeanstalten und bestimmter Heime und Kuranstalten, sofern die Umsätze nicht unter § 6 Abs. 1 Z.18 oder 25 fallen.
3. Ist der Steuersatz nach Abs. 2 nicht anzuwenden, ermäßigt sich die Steuer gemäß § 10 Abs.3 auf 13% ⁸ für:
 - Lieferungen und Einfuhr der in der Anlage 2 Z.1-9 aufgezählten Gegenstände (lebende Tiere und Pflanzen, Brennholz), die Einfuhr der in der Anlage 2 Z.10–13 aufgezählten Gegenstände (Kunstgegenstände, Briefmarken, Sammlungsstücke, Antiquitäten);

⁶ ab 1984

⁷ ab 1984

⁸ ab 2016

- Aufzucht, Mästen sowie Halten bestimmter Tiere und Anzucht von Pflanzen; Leistungen, die der Vartierhaltung und der Besamung dienen;
 - die Beherbergung in eingerichteten Wohn- und Schlafräumen (ab 1.5.2016 bis 31.10.2018);
 - die Vermietung von Grundstücken für Campingzwecke (ab 1.5.2016 bis 31.10.2018);
 - Umsätze aus der Tätigkeit als Künstler;
 - Umsätze aus dem Betrieb von Schwimmbädern;
 - Leistungen (ausgen. gem. § 6 Abs.1 Z.24 od. 25) im Kultur- und Unterhaltungsbereich (Theater, Konzerte, Museen, Zirkus- und Filmvorführungen);
 - Leistungen von Jugend- und Erziehungsheimen;
 - Beförderung von Personen mit Luftverkehrsfahrzeugen, soweit nicht § 6 Abs. 1 Z.3 anzuwenden ist;
 - Lieferung von Wein aus frischen Weintrauben u.ä., der innerhalb eines landwirtschaftlichen Betriebes im Inland erzeugt und im Rahmen dieses Betriebes geliefert wurde (keine Ausschank);
 - die Eintrittsberechtigungen für sportliche Veranstaltungen.
4. Die Steuer ermäßigt sich gemäß § 10 Abs.4 auf 19%⁹ für die in den Gebieten Jungholz und Mittelberg bewirkten Umsätze für Unternehmer, die einen Sitz in diesen Gebieten haben.
5. Bei nichtbuchführungspflichtigen Land- und Forstwirten, deren Umsätze 400.000 € nicht übersteigen, werden Steuer und Vorsteuer gemäß § 22 Abs.1 in der Höhe von 10%¹⁰ bzw., wenn der ermäßigte Steuersatz nach § 10 Abs. 3 anzuwenden ist, in der Höhe von 13%¹¹ der Umsätze festgesetzt, d.h. die Zahllast ergibt stets Null.

Diese land- und forstwirtschaftlichen Unternehmer haben für die Lieferungen der in der Anlage zum UStG nicht angeführten Getränke und alkoholischen Flüssigkeiten eine zusätzliche Steuer von 10%¹², erfolgt die Lieferung an Unternehmer, eine solche von 7%¹³ zu entrichten (§ 22 Abs.2). Ein weiterer Vorsteuerabzug ist nicht zugelassen.

Tabelle 1

Übersicht über die Steuersätze seit 1973

	1973 - 1975	1976	1977	1978 - 1983	1984 - 1994	1995 - 2007	1.7.2007 - 2016	ab 2016
§ 10 Abs. 1	16 %	18 %	18 %	18 %	20 %	20 %	20 %	20 %
§ 10 Abs. 2	8 %	8 %	8 %	8 %	10 %	10 %	10 %	10 %
§ 10 Abs. 3 (UStG 72) ¹⁾	- ²⁾	- ²⁾	14 %	14 %	16 %	16 %	19 %	19 %
§ 10 Abs. 3 Z.1 (UStG 94) ⁵⁾	- ³⁾	- ³⁾	- ³⁾	- ³⁾	- ³⁾	12 %	12 %	13 %
§ 10 Abs. 3 Z.2 (UStG 94) ⁵⁾	- ²⁾	- ²⁾	- ²⁾	- ⁴⁾	- ⁴⁾	12 %	-	-
§ 10 Abs. 3 (UStG 94)	-	-	-	-	-	-	-	13 %
§ 10 Abs. 4 (UStG 72)	- ²⁾	- ²⁾	- ²⁾	30 %	32 %	- ²⁾	- ²⁾	- ²⁾
§ 22 Abs. 2	10 %	12 %	10 %	10 %	10 %	10 %	10 %	10 %
§ 22 Abs. 2 (UStG 94)	-	-	-	-	-	-	-	7 %

Q: STATISTIK AUSTRIA, Umsatzsteuerstatistik. - 1) Ab 1995 § 10 Abs.4 (UStG 1994).- 2) Bei § 10 Abs.1. - 3) Vor 1995 bei § 10 Abs.2. - 4) Von 1978 - 1991 bei § 10 Abs.4, von 1992-1994 bei § 10 Abs. 2.- 5) Ab 2001 § 10 Abs.3.

⁹ ab 1.7.2007

¹⁰ ab 1984

¹¹ ab 2016

¹² ab 1977

¹³ ab 2016

1.2.7 Hinzurechnungsbeträge

Zu der für tatsächliche Umsätze und Eigenverbrauch aufgelaufenen Steuerschuld sind außerdem hinzuzurechnen: jene in einer Rechnung gesondert ausgewiesenen und nicht berichtigten Steuerbeträge, die entweder, weil es sich um Irrtümer handelt, zunächst nicht geschuldet werden (§ 11 Abs.12) oder für welche die Lieferung oder sonstige Leistung nicht ausgeführt worden ist (§ 11 Abs.14); dies erfolgt deshalb, weil der Abnehmer nach § 12 Abs.1 berechtigt ist, die in einer Rechnung gesondert ausgewiesene Steuer als Vorsteuer abzuziehen.

Eine Hinzurechnungspflicht ergibt sich schließlich für dritte Unternehmer gem. § 16 Abs.2 dann, wenn die Berichtigung eines Vorsteuerabzuges wegen der Minderung des Entgeltes unterbleiben soll, aber auch wenn der leistende Unternehmer keinen Sitz im Inland hat und der Leistungsempfänger Unternehmer mit Sitz im Inland ist (§ 19 Abs.1). Unter Letzteres fallen Werklieferungen und sonstige Leistungen, die ausländische Unternehmer erbringen (§ 19 Abs. 1 zweiter Satz), Bauleistungen (§ 19 Abs.1a), Lieferungen im Rahmen des Sicherungseigentums und des Vorbehaltseigentums sowie bei Umsätzen von Grundstücken im Rahmen des Zwangsversteigerungsverfahrens (§ 19 Abs.1b), bestimmte Strom- und Gaslieferungen durch ausländische Unternehmer (§ 19 Abs.1c), Lieferungen und bestimmte sonstige Leistungen im Zusammenhang mit Schrott und Abfallstoffen (§ 19 Abs.1d) und Lieferungen an inländische Empfänger im Rahmen eines Dreiecksgeschäfts (Art.25 Abs.5). Seit 1.7.2010 ergibt sich weiters eine Hinzurechnungspflicht bei der Übertragung von Treibhausgasemissionszertifikaten (§ 19 Abs.1e lit.a), ab 1.1.2012 kommt die Lieferung von Mobilfunkgeräten und integrierten Schaltkreisen hinzu, wenn das in der Rechnung ausgewiesene Entgelt mindestens 5.000 € beträgt (§ 19 Abs.1e lit.b).

1.2.8 Innergemeinschaftlicher Erwerb

Beim Handel zwischen Unternehmern gilt innerhalb der Mitgliedstaaten der Europäischen Union bis auf weiteres das Bestimmungslandprinzip. An die Stelle der Besteuerung der Einfuhr (Einfuhrumsatzsteuer) tritt damit die Besteuerung des innergemeinschaftlichen Erwerbs von Gegenständen im Bestimmungsstaat.

Gemäß Art.1 Abs.1 ist die Besteuerung des innergemeinschaftlichen Erwerbs als umsatzsteuerbarer Tatbestand normiert. Ein innergemeinschaftlicher Erwerb liegt vor, wenn

- ein Gegenstand bei einer Lieferung an den Abnehmer aus dem Gebiet eines Mitgliedstaates in das Gebiet eines anderen Mitgliedstaates gelangt,
- der Erwerber entweder ein Unternehmer ist oder eine juristische Person, die nicht Unternehmer ist
- und die Lieferung an den Erwerber durch einen Unternehmer gegen Entgelt im Rahmen seines Unternehmens ausgeführt wird.

1.2.9 Bruttoumsatzsteuer

Die sich aus den steuerpflichtigen Umsätzen einschließlich der Hinzurechnungsbeträge ergebende Umsatzsteuer wird in der vorliegenden Statistik als Bruttoumsatzsteuer bezeichnet.

1.2.10 Erwerbsteuer

Die sich aus dem steuerpflichtigen innergemeinschaftlichen Erwerb ergebende Steuer wird als Erwerbsteuer bezeichnet.

1.2.11 Abziehbare Vorsteuer

Der Unternehmer kann die von anderen Unternehmern in einer Rechnung an ihn gesondert ausgewiesene Steuer für Lieferungen und sonstige Leistungen, die im Inland für sein Unternehmen ausgeführt worden sind, die entrichtete Einfuhrumsatzsteuer sowie die Vorsteuer aus innergemeinschaftlichem Erwerb als Vorsteuer abziehen (§ 12 Abs.1 und Art.12 Abs.1), sofern nicht ein Ausschluss vom Recht des Vorsteuerabzuges (unechte Befreiung) eintritt.

Bewirkt der Unternehmer neben steuerpflichtigen bzw. echt befreiten Umsätzen auch unecht befreite Umsätze, so ist gem. § 12 Abs.4 grundsätzlich eine Aufteilung der Vorsteuerbeträge nach Maßgabe ihrer Zurechenbarkeit zu den Umsätzen, zu denen sie wirtschaftlich gehören, vorzunehmen. Nach § 12 Abs.5 besteht jedoch die Möglichkeit, entweder alle Vorsteuerbeträge oder nur jene Vorsteuerbeträge, welche steuerfreien oder steuerpflichtigen Umsätzen nicht ausschließlich zugerechnet werden können, nach dem Verhältnis der Umsätze mit Ausschluss vom Vorsteuerabzug zu den übrigen Umsätzen in abziehbare und nicht abziehbare Vorsteuerbeträge aufzuteilen.

1.2.12 Sonstige Berichtigungen

Hat sich die Bemessungsgrundlage (Entgelt) für einen steuerpflichtigen Umsatz im Veranlagungszeitraum geändert, oder ist das Entgelt für eine steuerpflichtige Lieferung oder sonstige Leistung im Veranlagungszeitraum uneinbringlich geworden, so ist der ursprünglich für diesen Umsatz geschuldete Steuerbetrag entsprechend zu berichtigen (§ 16 Abs.1 Z.1 und Abs.3).

1.2.13 Umsatzsteuer (Zahllast / Gutschrift)

Die Umsatzsteuer ist aufgrund des § 21 Abs.1 eine im Prinzip monatlich selbst zu berechnende Abgabe. Nach Ablauf des Kalenderjahres wird der Unternehmer jedoch zur Umsatzsteuer veranlagt, wobei die abschließende Steuerfestsetzung erfolgt.

Aus dem Saldo von errechneter Steuer und Abzügen (Vorsteuern) resultiert die Zahllast. Ergibt sich aus der Gegenüberstellung von geschuldeter Steuer und Steuerabzügen eine Differenz zu Gunsten des Unternehmers, so stellt diese eine Gutschrift dar.

Bei Vergleichen mit Vorjahren ist zu beachten, dass sich ab 1995 durch die Vorschreibung der Erwerbsteuer für Lieferungen innerhalb der EU (anstelle der - bei der Umsatzsteueranlagung selbst nicht vorgeschriebenen - Einfuhrumsatzsteuer) im Zuge der Veranlagung die Zahllast entsprechend erhöht.

1.2.14 Kleinunternehmer (Besteuerungs- bzw. Veranlagungsgrenze)

Umsätze der Kleinunternehmer, d.s. Unternehmer, die im Inland ihren Sitz haben und deren Umsätze aus Lieferungen und sonstigen Leistungen sowie deren Eigenverbrauch im Veranlagungszeitraum 30.000 € nicht übersteigen ¹⁴, sind gem. § 6 Z.27 steuerfrei. Zusätzlich entfällt die Verpflichtung zur Abgabe einer Steuererklärung, wenn diese Umsätze 30.000 € nicht übersteigen (§ 21 Abs.6 ¹⁵). In diesen Fällen findet eine Veranlagung nur statt, wenn der Unternehmer einen steuerpflichtigen innergemeinschaftlichen Erwerb getätigt oder auf die Anwendung des § 6 Z.27 verzichtet hat (§ 6 Abs.3). Dieser Verzicht ist mindestens fünf Kalenderjahre bindend.

¹⁴ ab 2007.

¹⁵ ab 1994. Bis 31.12.2010 entfiel die Verpflichtung zur Abgabe einer Steuererklärung, wenn die Umsätze 7.500 € nicht überstiegen.

1.2.15 Veranlagungszeitraum

Ab dem Veranlagungsjahr 1986 haben jene Unternehmen, die nach Maßgabe des § 2 Abs.5 des Einkommensteuergesetzes 1988 oder des § 7 Abs.6 des Körperschaftsteuergesetzes 1988 für die Gewinnermittlung ein vom Kalenderjahr abweichendes Wirtschaftsjahr gewählt haben, die Möglichkeit, anstelle des Kalenderjahres auch bei der Umsatzsteuer das Wirtschaftsjahr als Veranlagungszeitraum zu wählen. Den in Betracht kommenden Unternehmern soll auf diese Weise die Erstellung der Umsatzsteuererklärung erleichtert werden (§ 20 Abs.1).

1.3 Aufarbeitung

Die Übernahme der Daten des Jahres 2018 für die jährliche Umsatzsteuerstatistik von der Finanzverwaltung erfolgte im September 2020. Durch einen Vergleich mit der Umsatzsteuervoranmeldungsstatistik 2018 wurden jene Fälle ermittelt, deren Veranlagung für 2018 noch nicht durchgeführt war. Diese 43.632 Fälle wurden aus den Daten der Umsatzsteuervoranmeldung ergänzt. Sie erbrachten im Berichtsjahr zusammen einen steuerbaren Umsatz von rund 155 Mrd. €. Diese beiden Zahlen waren deutlich höher als die für die Aufarbeitung im Jahr 2017, was hauptsächlich wohl daran lag, dass durch den Lockdown im Frühjahr 2020 sowohl die Anzahl der eingegangenen Umsatzsteuer-Jahreserklärungen als auch die der fertigen Bescheide zurückgegangen sind.

Tabelle 2

Übersicht über die Teilmassen der Umsatzsteuerstatistik 2018

	Anzahl der Fälle
Übernommene Datensätze	692.900
entnommen: Leerfälle	41.686
entnommen: händische Bescheide	321
durchgeführte Ergänzungen	43.632
Ergebnismasse	694.525

Q: STATISTIK AUSTRIA, Umsatzsteuerstatistik.

Die Gliederung nach Branchen erfolgt nach der „Systematik der Wirtschaftstätigkeiten - ÖNACE 2008“ (siehe auch Abschnitt 1.4.3).

Leerfälle:

Evidenzfälle der Finanzverwaltung, die keine steuerrelevanten Daten enthalten.

Wirtschaftsbereiche:

Durch die Zusammenfassung aller Umsätze eines Unternehmens zu einem Veranlagungsfall kann eine Zuordnung zu den einzelnen Wirtschaftsbereichen nur schwerpunktmäßig erfolgen. Ab dem Veranlagungsjahr 2000 wird generell die Branchenzuordnung aus dem Unternehmensregister der STATISTIK AUSTRIA übernommen; Fälle mit einem steuerbaren Umsatz von mehr als 50 Mio. € werden zusätzlich manuell kontrolliert. Bei Fällen, die nicht im Unternehmensregister zu finden sind, wird die ÖNACE aus den Steuerdaten verwendet.

Finanz- und Versicherungsdienstleistungen:

Analog zu den Vorjahren wurden auch diesmal in 5.986 Fällen die steuerfreien Umsätze des Wirtschaftsbereiches „Finanz- und Versicherungsdienstleistungen“ (nach ÖNACE 2008) in Höhe von rund 38 Mrd. € der Datenmasse entnommen.

Diese Maßnahme erfolgte deshalb, weil die Unternehmer ihre steuerfreien Umsätze unterschiedlich und abwechselnd mit oder ohne die steuerfreien Geldumsätze gem. § 6 Z.8 erklären, was zu Verzerrungen der echten Entwicklungstendenzen führt. Der generellen Ausklammerung dieser Umsätze ist in sämtlichen Tabellen der vorliegenden Ergebnisdarstellung und auch im Tabellenwerk dieser Publikation Rechnung getragen.

Regionalgliederung:

Für die regionale Zuordnung (NUTS-Gliederung, Politischer Bezirk) ist der Unternehmenssitz bzw. der Ort der Geschäftsleitung maßgebend. Dadurch können gewisse Verzerrungen in der Regionalverteilung auftreten. Im Zuge der Aufarbeitung des Jahres 2018 wurde erstmals berücksichtigt, dass Unternehmen ohne Sitz (rechtlicher bzw. wirtschaftlicher (Firmen-)Sitz) im Inland auch als ausländischer Umsatzsteuerfall klassifiziert werden können. D.h., die regionale Gliederung umfasst ab dieser Ausgabe auch das Merkmal „Ausland“. Für Unternehmen, die im Unternehmensregister zu finden waren, wurde der Staat des Sitzes von dort übernommen, für die nicht im Unternehmensregister zu findenden Unternehmen wurden die Grunddaten der Finanzverwaltung herangezogen. Im Einzelfall mag dabei eine gewisse Unschärfe auftreten, weil im Unternehmensregister nicht jedes Unternehmen ab seiner Gründung aufgenommen werden kann und weil die Daten der Finanzverwaltung nicht für jeden Fall einzeln geprüft werden können. Diese Auswertungen eignen sich aber jedenfalls als ein sehr guter Näherungswert. Die bisherige Vorgangsweise wies ausländische Umsatzsteuerfälle regional dem Finanzamt zu, in dem sie veranlagt wurden. Die Zuständigkeit lag beim überwiegenden Teil dieser Fälle beim Finanzamt Graz.

Wirtschaftsjahr:

Ab 1986 wird es bestimmten Unternehmern (siehe auch Kapitel 1.2.15) freigestellt, den Veranlagungszeitraum abweichend vom Kalenderjahr nach dem Wirtschaftsjahr zu wählen.

Diese Regelung hat folgende Auswirkungen auf die Umsatzsteuerstatistik:

- Wählt ein Unternehmer ein vom Kalenderjahr abweichendes Wirtschaftsjahr, so gilt als Veranlagungszeitraum im Jahr des Überganges der Zeitraum vom Beginn des Kalenderjahres bis zum Beginn des Wirtschaftsjahres. Dies bedeutet, dass der tatsächlich veranlagte Zeitraum von minimal einem Monat bis maximal elf Monate variieren kann. Demzufolge ist für dieses Rumpfsjahr ein entsprechend geringerer Umsatz zu erwarten als für einen Zeitraum von zwölf Monaten.
- Ab dem Jahr nach dieser Umstellung hat der veranlagte Zeitraum wieder eine Dauer von 12 Monaten, er deckt sich aber nicht mit dem Kalenderjahr

1.4 Erhebungsmerkmale

Die statistische Erhebung der Umsätze und deren Besteuerung umfasst die folgenden Merkmale ¹⁶:

1. Regionale Zuordnung

Hinsichtlich der Zuordnung von Unternehmen nach regionalen Gesichtspunkten ist zu beachten, dass im Sinne der Unternehmereinheit des Umsatzsteuerrechts die Umsätze aus mehreren – auch örtlich getrennten – Zweigbetrieben in den Ergebnissen desjenigen Regionalbereiches aufscheinen, in dem

¹⁶ Die Merkmale Anzahl der Steuerpflichtigen (Veranlagungsfälle), steuerbarer Umsatz, Reverse-Charge-Umsatz, steuerfreier Umsatz, steuerpflichtiger Umsatz, Umsatzsteuer (Brutto), Erwerbsteuer, abziehbare Vorsteuer (darunter Einfuhrumsatzsteuer), Zahllast bzw. Gutschrift werden im Tabellenwerk unter dem Begriff Haupterhebungsmerkmale zusammengefasst.

die Geschäftsleitung bzw. der Sitz des Unternehmens liegt. In der vorliegenden Publikation sind folgende Gliederungskriterien verfügbar:

a. BUNDESLAND

b. NUTS-GLIEDERUNG

Im Rahmen des Europäischen Wirtschaftsraumes und des Beitritts zur Europäischen Union wurde Österreich in Anlehnung an eine entsprechende Gliederung der EU-Staaten in NUTS-Einheiten (NUTS = „Nomenclature des unités territoriales statistiques“, zu deutsch „Systematik der Gebietseinheiten für die Statistik“) auf drei hierarchische Ebenen gegliedert. Die drei Einheiten der Ebene NUTS 1, das sind OST-, SÜD-, und WESTÖSTERREICH, ergeben sich aus Zusammenfassungen von Ländern, die Ebene NUTS 2 ist mit den neun Bundesländern identisch, die 35 Einheiten der Ebene NUTS 3 ergeben sich durch Zusammenfassung von Politischen und Gerichtsbezirken.

c. POLITISCHE BEZIRKE

Die regionale Darstellung der Ergebnisse wurde mit dem Erhebungsjahr 1995 um die Gliederung „Politische Bezirke“ erweitert. Ab der Veranlagung 1997 ist die von der Finanzverwaltung vergebene Gemeindegliederung für die regionale Zuordnung maßgeblich. In der vorliegenden Publikation wird die nach der Bezirkszusammenlegung in der Steiermark in den Jahren 2012 und 2013 und der Auflösung des Bezirks Wien-Umgebung mit Beginn des Jahres 2017 gültige Gliederung verwendet.

2. Rechtsform

Die Steuerpflichtigen werden nach folgenden Kriterien aufgegliedert:

a. EINKOMMENSTEUERPFLICHTIGE

- Natürliche Personen (Einzelunternehmen),
- Personengesellschaften und -gemeinschaften (offene Gesellschaften, Kommanditgesellschaften u.ä. Gesellschaften, bei denen die Gesellschafter als Unternehmer bzw. Mitunternehmer anzusehen sind).

b. KÖRPERSCHAFTSTEUERPFLICHTIGE

- Aktiengesellschaften;
- Gesellschaften mit beschränkter Haftung;
- Erwerbs- und Wirtschaftsgenossenschaften (landwirtschaftliche Genossenschaften, Kreditgenossenschaften u. a.);
- Betriebe gewerblicher Art von Körperschaften des öffentlichen Rechts u.ä. (Kommunalbetriebe, Sozialversicherungsträger, Kammern, politische Parteien, Religionsgemeinschaften sowie Orden und deren Einrichtungen);
- private Vereine (und Verbände);
- sonstige körperschaftsteuerpflichtige Rechtsformen (Verlassenschaften, Stiftungen, Versicherungsvereine auf Gegenseitigkeit, Sonstige);
- ausländische Rechtsformen.

Ab der Publikation „Statistik der Umsatzsteuer 2016“ wird die Rechtsform „Versicherungsvereine auf Gegenseitigkeit, Sparkassen“ nicht mehr als eigene Rechtsform ausgewiesen, sondern zu den sogenannten „Sonstigen körperschaftsteuerpflichtigen Rechtsformen“ gezählt. Der Grund dafür ist die immer geringer werdende Fallzahl (2018: 33 Fälle). Als eigene Rechtsform werden dagegen die „ausländischen Rechtsformen“ als eigene Rechtsform ausgewiesen, deren fall- und betragsmäßige Bedeutung stetig zunimmt.

3. Wirtschaftsbereich

Die Gliederung der Steuerpflichtigen nach Wirtschaftsbereichen erfolgt – wie in den Vorjahren – nach der im Einzelfall hauptsächlich ausgeübten Wirtschaftstätigkeit. Die schwerpunktmäßige Zuordnungsweise bringt es wie bisher mit sich, dass in den Branchenergebnissen neben den hierfür typischen Umsätzen auch die Nebenumsätze aus verwandten bzw. völlig branchenfremden Wirtschaftstätigkeiten enthalten sind.

Die Mitgliedschaft Österreichs in der Europäischen Union hat auch weitreichende Änderungen der wirtschaftsstatistischen Systematiken zur Folge. Gemäß Verordnung des Rates der Europäischen Gemeinschaften vom 9. Oktober 1990 muss in den Mitgliedsstaaten der Gemeinschaft allen Statistiken, die nach Wirtschaftszweigen gegliedert sind, die „Statistische Systematik der Wirtschaftszweige in der Europäischen Gemeinschaft“ (NACE Rev.1) oder eine davon abgeleitete nationale Fassung zugrunde gelegt werden. Diesen Vorschriften folgt auch die Österreichische Statistik ab dem Erhebungsjahr 1995.

In der Umsatzsteuerstatistik wurden daher die Ergebnisse ab dem Veranlagungsjahr 1995 nach der nationalen Fassung „Systematik der Wirtschaftstätigkeiten - ÖNACE 1995“¹⁷ gegliedert.

Ab dem Veranlagungsjahr 2001 erfolgte die Gliederung der Branchen nach der „Systematik der Wirtschaftstätigkeiten - ÖNACE 2003“¹⁸.

Ab dem Veranlagungsjahr 2006 erfolgte die Gliederung der Branchen parallel dazu auch nach der „Systematik der Wirtschaftstätigkeiten - ÖNACE 2008“¹⁹, weil dies für die Volkswirtschaftlichen Gesamtrechnungen benötigt wurde.

Seit dem Veranlagungsjahr 2011 erfolgt die Gliederung der Branchen ausschließlich nach der „Systematik der Wirtschaftstätigkeiten - ÖNACE 2008“.

Im Rahmen dieser Publikation werden ÖNACE-Tabellierungen nach der ÖNACE 2008 auf der Ebene der Wirtschaftsabteilungen (Zweisteller) sowie der Wirtschaftsgruppen (Dreisteller) angeboten.

Soweit darüber hinaus noch Daten in feinerer Gliederung zur Verfügung stehen, können Auskünfte bei der Statistik Austria eingeholt werden.

4. Steuerbarer Umsatz siehe dazu Kapitel 1.2.1

5. Reverse-Charge-Umsatz siehe dazu Kapitel 1.2.1

6. Steuerfreie Umsätze

- a. gemäß § 6 Abs.1 Z.1 (Ausfuhrlieferung),
- b. gemäß § 6 Abs.1 Z.1 (Lohnveredlung),
- c. gemäß § 6 Z.2 - 6 (Schiff- und Luftfahrt sowie grenzüberschreitende Beförderung u.a.),
- d. gemäß Art.6 Abs.1 (innergemeinschaftliche Lieferung ohne die nachstehend gesondert anzuführenden Fahrzeuglieferungen),
- e. gemäß Art.6 Abs.1 (sofern Lieferungen neuer Fahrzeuge an Abnehmer ohne UID-Nummer bzw. durch Fahrzeuglieferer gemäß Art. 2 erfolgten),
- f. gemäß § 6 Abs 1 Z.27 (Kleinunternehmer),
- g. sonstige steuerfreie Umsätze.

¹⁷ Herausgegeben vom Österreichischen Statistischen Zentralamt, Wien, 1995.

¹⁸ Herausgegeben von der STATISTIK AUSTRIA, Wien, 2003.

¹⁹ Herausgegeben von der STATISTIK AUSTRIA, Wien, 2008.

Da Kleinunternehmer auf die Steuerbefreiung auch verzichten können (um Vorsteuern abziehen zu können), ist die Zahl der Veranlagungsfälle in den Umsatzstufen unter der Kleinunternehmergrenze von 30.000 € deutlich höher als die Zahl der Fälle unter Punkt f.

7. Steuerpflichtiger Umsatz

= Steuerbarer Umsatz abzüglich allfälliger steuerfreier Umsätze (Ausnahme: Reverse-Charge-Umsatz – siehe dazu Kapitel 1.2.1)

Steuerpflichtige Umsätze nach Steuersätzen

Bemessungsgrundlage für die Besteuerung:

- a. gemäß § 10 Abs.1 mit 20 % (Normalsteuersatz)
- b. gemäß § 10 Abs.2 mit 10 % (ermäßigter Steuersatz)
- c. gemäß § 10 Abs.3 mit 13 % (ermäßigter Steuersatz / neu ab 2016)
- d. gemäß § 10 Abs.4 mit 19 % (für Jungholz und Mittelberg)
- e. gemäß § 22 Abs.2 mit 10 % (Zusatzsteuer für nichtbuchführungspflichtige Landwirte) und mit 7% (Zusatzsteuer für pauschalierte Landwirte).

8. Hinzurechnungsbeträge

9. Steuerschuld (gem. § 19 Abs.1a)

10. Innergemeinschaftlicher Erwerb

11. Steuerfreier innergemeinschaftlicher Erwerb

12. Steuerpflichtiger innergemeinschaftlicher Erwerb

- a. mit 20 %
- b. mit 10 %
- c. mit 13 %
- d. mit 19 %

13. Nicht zu versteuernder innergemeinschaftlicher Erwerb

- a. gemäß Art.3 Abs.8 zweiter Satz, der im Mitgliedsstaat des Bestimmungsortes besteuert worden ist
- b. gemäß Art.3 Abs.8 zweiter Satz, der im Inland als besteuert gilt

14. Abziehbare Vorsteuer

- a. Vorsteuerbeträge (aus Inlandsumsätzen)
- b. Einfuhrumsatzsteuer
- c. Vorsteuer aus innergemeinschaftl. Erwerb
- d. sonstige Vorsteuern
- e. Abzüge gemäß § 12 Abs.3 (in Verbindung mit Abs.4 bzw. 5)
- f. Berichtigungen gemäß § 16 bzw. § 12 Abs.10 und 11

15. Sonstige Berichtigungen

16. Zahllast / Gutschrift

- a. Zahllast
- b. Gutschrift

Neben diesen, auf den Bescheiden ausgewiesenen Merkmalen, werden in den Tabellen zusätzlich folgende Rechengrößen dargestellt:

17. Summe der steuerfreien Umsätze

18. Summe der steuerpflichtigen Umsätze

19. Umsatzsteuer (brutto)

20. Erwerbsteuer

21. Abziehbare Vorsteuer (insgesamt)

22. Saldo aus Zahllast und Gutschrift

Datenbank STATcube:

Daten zur Umsatzsteuerstatistik wurden ab dem Berichtsjahr 2008 auch in STATcube, das Statistische Datenbanksystem der STATISTIK AUSTRIA, eingelagert und damit in elektronischer Form publiziert; dies ermöglicht Auswertungen, deren Umfang und Detaillierungsgrad über die vorstehend genannten Tabellen hinausgeht.

2018



Dieses Formular wird maschinell gelesen, füllen Sie es daher nur mittels Tastatur und Bildschirm aus. **Eine handschriftliche Befüllung ist unbedingt zu vermeiden.** Betragsangaben in EURO und Cent (rechtsbündig). Eintragungen **außerhalb der Eingabefelder** können maschinell nicht gelesen werden.

Die stark hervorgehobenen Felder sind jedenfalls auszufüllen.

Datenschutzerklärung auf www.bmf.gv.at/datenschutz oder auf Papier in allen Finanz- und Zolldienststellen

Abgabekontonummer Finanzamtsnummer - Steuernummer <div style="border: 1px solid black; width: 100%; height: 20px; margin-top: 5px;"></div>
NAME/BEZEICHNUNG DES UNTERNEHMENS (BLOCKSCHRIFT) <div style="border: 1px solid black; width: 100%; height: 20px; margin-top: 5px;"></div>

Sehr geehrte Steuerzahlerin! Sehr geehrter Steuerzahler!

Gesetzliche Bestimmungen ohne nähere Bezeichnung beziehen sich auf das Umsatzsteuergesetz 1994 (UStG 1994).

Beachten Sie bitte die Ausfüllhilfe zu dieser Erklärung (Formular U 1a).

Informationen zur elektronischen Erklärungsabgabe finden Sie im Internet (www.bmf.gv.at) oder direkt unter FinanzOnline (<https://finanzonline.bmf.gv.at>). Informationen zur Umsatzsteuer finden Sie im Internet (www.bmf.gv.at) unter Findok - Richtlinien - (Umsatzsteuerrichtlinien 2000) sowie unter Steuern - Selbstständige Unternehmer - Umsatzsteuer.

Umsatzsteuererklärung für 2018

Zutreffendes bitte ankreuzen!

BITTE DIESES GRAUE FELD NICHT BESCHRIFTEN

Anschrift und Telefonnummer			
Zum Unternehmen gehören Organgesellschaften			
<input type="checkbox"/> nein	ja wenn ja, Anzahl der Organgesellschaften <input style="width: 40px;" type="text"/>		
Vom Kalenderjahr abweichendes Wirtschaftsjahr (nur in diesen Fällen auszufüllen)			
Erklärt werden die Umsätze des Wirtschaftsjahres			
M M J J J J	M M J J J J	M M J J J J	M M J J J J
vom	bis	und vom	bis

Berechnung der Umsatzsteuer:	Bemessungsgrundlage ¹⁾ Beträge in Euro und Cent
Lieferungen, sonstige Leistungen und Eigenverbrauch: 1	
a) Gesamtbetrag der Bemessungsgrundlagen des Veranlagungszeitraumes 2018 für Lieferungen und sonstige Leistungen (ohne den nachstehend angeführten Eigenverbrauch) einschließlich Anzahlungen (jeweils ohne Umsatzsteuer) 000	
b) zuzüglich Eigenverbrauch (§ 1 Abs. 1 Z 2, § 3 Abs. 2 und § 3a Abs. 1a) 2 001	+
c) abzüglich Umsätze, für die die Steuerschuld gemäß § 19 Abs. 1 zweiter Satz sowie gemäß § 19 Abs. 1a, 1b, 1c, 1d und 1e auf den Leistungsempfänger übergegangen ist. 3 021	-
Summe	
Davon steuerfrei MIT Vorsteuerabzug gemäß	
a) § 6 Abs. 1 Z 1 iVm § 7 (Ausfuhrlieferungen) 4 011	-
b) § 6 Abs. 1 Z 1 iVm § 8 (Lohnveredelungen) 5 012	-
c) § 6 Abs. 1 Z 2 bis 6 sowie § 23 Abs. 5 (Seeschifffahrt, Luftfahrt, grenzüberschreitende Personenbeförderung, Diplomaten, Reisevorleistungen im Drittlandsgebiet usw.) 6 015	-
d) Art. 6 Abs. 1 (innergemeinschaftliche Lieferungen ohne die nachstehend gesondert anzuführenden Fahrzeuglieferungen) 7 017	-
e) Art. 6 Abs. 1, sofern Lieferungen neuer Fahrzeuge an Abnehmer ohne UID-Nummer bzw. durch Fahrzeuglieferer gemäß Art. 2 erfolgten. 8 018	-

¹⁾ Minusvorzeichen sind, soweit nicht vorgedruckt, beim Ausfüllen der Erklärung einzusetzen.

www.bmf.gv.at

Bundesministerium
Finanzen





Davon steuerfrei OHNE Vorsteuerabzug gemäß			
a) § 6 Abs. 1 Z 9 lit. a (Grundstücksumsätze)	9	019	—
b) § 6 Abs. 1 Z 27 (Kleinunternehmer)	10	016	—
c) § 6 Abs. 1 Z _____ (übrige steuerfreie Umsätze ohne Vorsteuerabzug)	11	020	—
Gesamtbetrag der steuerpflichtigen Lieferungen, sonstigen Leistungen und Eigenverbrauch (einschließlich steuerpflichtiger Anzahlungen)			

Davon sind zu versteuern mit:	Bemessungsgrundlage		Umsatzsteuer	
	20% Normalsteuersatz	12	022	
10% ermäßigter Steuersatz	13	029	+	
13% ermäßigter Steuersatz		006	+	
19% für Jungholz und Mittelberg	15	037	+	
10% Zusatzsteuer für pauschalierte land- und forstwirtschaftliche Betriebe	16	052	+	
7% Zusatzsteuer für pauschalierte land- und forstwirtschaftliche Betriebe	17	007	+	
Weiters zu versteuern:				
Steuerschuld gemäß § 11 Abs. 12 und 14, § 16 Abs. 2 sowie gemäß Art. 7 Abs. 4	18	056	+	
Steuerschuld gemäß § 19 Abs. 1 zweiter Satz, § 19 Abs. 1c, 1e sowie gemäß Art. 25 Abs. 5	19	057	+	
Steuerschuld gemäß § 19 Abs. 1a (Bauleistungen)	20	048	+	
Steuerschuld gemäß § 19 Abs. 1b (Sicherungseigentum, Vorbehaltseigentum und Grundstücke im Zwangsversteigerungsverfahren)	20	044	+	
Steuerschuld gemäß § 19 Abs. 1d (Schrott und Abfallstoffe, Verordnung BGBl. II Nr. 129/2007; Videospielekonsolen, Laptops, Tablet-Computer, Gas und Elektrizität, Gas- und Elektrizitätszertifikate, Metalle, Anlagegold, Verordnung BGBl. II Nr. 369/2013)	20	032	+	
Innergemeinschaftliche Erwerbe:	Bemessungsgrundlage		/	
Gesamtbetrag der Bemessungsgrundlagen für innergemeinschaftliche Erwerbe	21	070		
Davon steuerfrei gemäß Art. 6 Abs. 2	22	071		—
Gesamtbetrag der steuerpflichtigen innergemeinschaftlichen Erwerbe				
Davon sind zu versteuern mit:	23			
20% Normalsteuersatz		072	+	
10% ermäßigter Steuersatz		073	+	
13% ermäßigter Steuersatz		008	+	
19% für Jungholz und Mittelberg		088	+	
Nicht zu versteuernde Erwerbe:	24		/	
Erwerbe gemäß Art. 3 Abs. 8 zweiter Satz, die im Mitgliedsstaat des Bestimmungsortes besteuert worden sind		076		
Erwerbe gemäß Art. 3 Abs. 8 zweiter Satz, die gemäß Art. 25 Abs. 2 im Inland als besteuert gelten		077		
Zwischensumme (Umsatzsteuer)				
Berechnung der abziehbaren Vorsteuer:	25			
Gesamtbetrag der Vorsteuern [einschließlich der pauschal ermittelten Vorsteuern (Kennzahlen 084, 085, 086, 078, 068, 079) aber ohne die übrigen gesondert anzuführenden Vorsteuerbeträge (Kennzahlen 061, 083, 065, 066, 082, 087, 089, 064, 063, 067)]		060	—	
In Kennzahl 060 enthaltene pauschal ermittelte Vorsteuern:	26			
a) Pauschalierung gemäß § 14 Abs. 1 Z 1 (Basispauschalierung)		084		
b) Drogisten, Verordnung BGBl. II Nr. 229/1999		085		
c) Bestimmte Gruppen von Unternehmern, Verordnung BGBl. Nr. 627/1983, Verordnung BGBl. II Nr. 48/2014		086		
d) Lebensmitteleinzel- oder Gemischtwarenhändler, Verordnung BGBl. II Nr. 228/1999		078		





e) Handelsvertreter, Verordnung BGBl. II Nr. 95/2000	068	
f) Künstler und Schriftsteller, Verordnung BGBl. II Nr. 417/2000	079	
Gesondert anzuführende Vorsteuerbeträge:	27	
Vorsteuern betreffend die entrichtete Einfuhrumsatzsteuer (§ 12 Abs. 1 Z 2 lit. a)	061	—
Vorsteuern betreffend die geschuldete, auf dem Abgabekonto verbuchte Einfuhrumsatzsteuer (§ 12 Abs. 1 Z 2 lit. b)	28	083
Vorsteuern aus dem innergemeinschaftlichen Erwerb	29	065
Vorsteuern betreffend die Steuerschuld gemäß § 19 Abs. 1 zweiter Satz, § 19 Abs. 1c, 1e sowie gemäß Art. 25 Abs. 5	30	066
Vorsteuern betreffend die Steuerschuld gemäß § 19 Abs. 1a (Bauleistungen)	30	082
Vorsteuern betreffend die Steuerschuld gemäß § 19 Abs. 1b (Sicherungseigentum, Vorbehaltseigentum und Grundstücke im Zwangsversteigerungsverfahren)	30	087
Vorsteuern betreffend die Steuerschuld gemäß § 19 Abs. 1d (Schrott und Abfallstoffe, Verordnung BGBl. II Nr. 129/2007; Videospielekonsolen, Laptops, Tablet-Computer, Gas und Elektrizität, Gas- und Elektrizitätszertifikate, Metalle, Anlagegold, Verordnung BGBl. II Nr. 369/2013)	30	089
Vorsteuern für innergemeinschaftliche Lieferungen neuer Fahrzeuge von Fahrzeuglieferern gemäß Art. 2	31	064
Davon nicht abzugsfähig gemäß § 12 Abs. 3 iVm Abs. 4 und 5	32	062
Berichtigung gemäß § 12 Abs. 10 und 11	33	063
Berichtigung gemäß § 16	34	067
Gesamtbetrag der abziehbaren Vorsteuer		
Sonstige Berichtigungen	35	090
<input type="checkbox"/> Zahllast (Plusvorzeichen) <input type="checkbox"/> Gutschrift (Minusvorzeichen)		095
Hierauf entrichtete Vorauszahlungen (Minusvorzeichen) bzw. durchgeführte Gutschriften (Plusvorzeichen)		
Ergibt <input type="checkbox"/> Restschuld <input type="checkbox"/> Gutschrift		

Kammerumlagepflicht (§ 122 Wirtschaftskammergesetz) liegt vor: ja

An Kammerumlage wurde für 2018 entrichtet:

Bitte zu beachten: Bestimmte nachteilige Folgen der nicht zeitgerechten Entrichtung der Umsatzsteuer-Vorauszahlungen (Vollstreckungsmaßnahmen, Einleitung eines Finanzstrafverfahrens) können durch die umgehende Entrichtung der bereits fälligen Restschuld vermieden werden.

Ich versichere, dass ich die vorstehenden Angaben nach bestem Wissen und Gewissen **richtig** und **vollständig** gemacht habe. Mir ist bekannt, dass die Angaben überprüft werden und dass unvollständige oder unrichtige Angaben strafbar sind. Sollte ich nachträglich erkennen, dass die vorstehende Erklärung unrichtig oder unvollständig ist, so werde ich das Finanzamt davon unverzüglich in Kenntnis setzen (§ 139 Bundesabgabenordnung).

WICHTIGER HINWEIS: Bitte übermitteln Sie **keine Originaldokumente/Belege**, da alle im Finanzamt einlangenden Schriftstücke nach elektr. Erfassung datenschutzkonform vernichtet werden! Bewahren Sie diese aber mindestens **7 Jahre** für eine etwaige Überprüfung auf.

Noch einfacher können Sie diese Erklärung papierlos über www.bmf.gv.at (FinanzOnline) einbringen. FinanzOnline steht Ihnen kostenlos und rund um die Uhr zur Verfügung und bedarf keiner speziellen Software.

Steuerliche Vertretung (Name, Anschrift, Telefonnummer)

Datum, Unterschrift bzw. firmenmäßige Zeichnung



2 Hauptergebnisse

2.1 Gesamtüberblick

Im Veranlagungsjahr 2018 erwirtschafteten 694.525 Steuerpflichtige (vgl. Tabelle 3) und damit um 0,6% (d.s. 4.304 Unternehmen) mehr als im Vorjahr einen steuerbaren Umsatz in der Höhe von 774,7 Mrd. €, was einem Anstieg gegenüber 2017 um 39,6 Mrd. € (+5,4%) entsprach.

Damit konnte der – seit der Ablösung der vorher üblichen Einphasen-Umsatzsteuer (mit z.B. 5,5% im Einzel- oder 2% im Großhandel) durch die Netto-Allphasen-Umsatzsteuer im Jahr 1973 – Höchstwert aus dem Vorjahr übertroffen werden. Die in der Grafik 1 ersichtlichen Rückgänge bei der Zahl der Steuerpflichtigen 1977 und 1994 lagen an Änderungen bei der Besteuerung: 1977 fielen 19.000 land- und forstwirtschaftliche Unternehmen aus der Masse der Pflichtigen, die vorher nur wegen des Zusatzsteuersatzes von 2% für eigenen erzeugten Wein (fiel 1977 weg) erfasst worden waren; 1994 wurde die Besteuerungsgrenze von 40.000 auf 300.000 Schilling angehoben. In den letzten 20 Jahren – 1999 betrug der steuerbare Umsatz 392,2 Mrd. € – stieg der steuerbare Umsatz auf das Doppelte.

Grafik 1

Entwicklung der Zahl der Steuerpflichtigen und des steuerbaren Umsatzes seit 1973

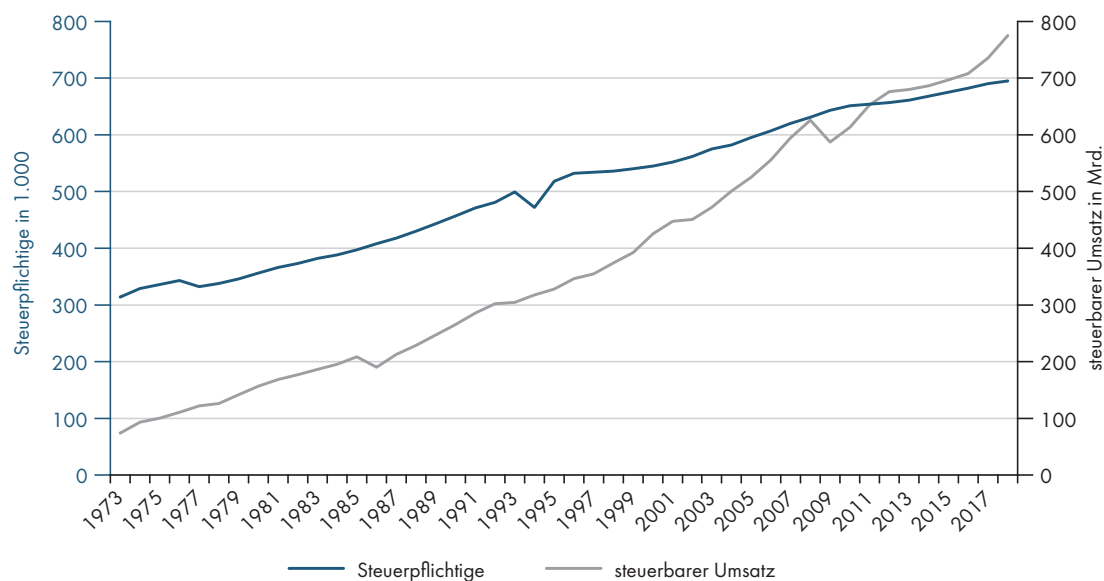

Q: STATISTIK AUSTRIA, Umsatzsteuerstatistik.

Während der steuerpflichtige Umsatz im Berichtsjahr gegenüber 2017 um 5,4% anstieg, wuchs der steuerfreie Umsatz sogar um 5,8%. Wie in den Vorjahren auch veränderten sich die Umsätze nach den wichtigsten Steuersätzen unterschiedlich: Der normal (mit 20%) besteuerte Umsatz nahm um 5,5% auf 373,8 Mrd. € zu, der ermäßigt (mit 10%) besteuerte Umsatz nur um 3,8% auf 98,2 Mrd. €. Der 2016 neu eingeführte Steuersatz von 13% hingegen sank um 0,5% auf 14,3 Mrd. €, da ab 1. November 2018 die Beherbergung in eingerichteten Wohn- und Schlafräumen und die regelmäßig damit verbundenen Nebenleistungen (einschließlich Beheizung) und die Vermietung (Nutzungsüberlassung) von Grundstücken für Campingzwecke nicht mehr diesem Steuersatz, sondern wieder dem ermäßigten Steuersatz von 10 Prozent unterlagen.

Die Bruttoumsatzsteuer wuchs gegenüber dem Vorjahr um 6,8% auf 106,8 Mrd. €, die abziehbare Vorsteuer um 7,4% auf 104,0 Mrd. €. Die Erwerbsteuer (für Einfuhren aus der EU) stieg um 5,9%

auf 22,4 Mrd. €, die Einfuhrumsatzsteuer (für Einfuhren aus Drittländern) um 9,3% auf 4,8 Mrd. €. Bei den Reverse-Charge-Umsätzen war ein Zuwachs gegenüber dem Jahr 2017 um rund 7,8% (von 33,4 Mrd. € auf 36,0 Mrd. €) festzustellen.

Das gesamte Umsatzsteueraufkommen,¹⁾ das sich aus Bruttoumsatzsteuer abzüglich Vorsteuern und zuzüglich Erwerbsteuer und Einfuhrumsatzsteuer (sowie der vergleichsweise geringen Position der Berichtigungen in der Höhe von -199,9 Mio. €) ergibt, betrug im Jahr 2018 29,8 Mrd. €; das bedeutete einen Anstieg um 4,2% gegenüber dem Vorjahr (Tabelle 4). Damit übertraf das Aufkommen an Umsatzsteuer wie in den beiden Jahren zuvor das Lohnsteueraufkommen (28,1 Mrd. € vor Berücksichtigung der Arbeitnehmerveranlagung); in den drei Jahren vor der Steuerreform 2016 hingegen war das Lohnsteueraufkommen höher gewesen.

Tabelle 3

Hauptergebnisse der Umsatzsteuerstatistiken 2012 bis 2018

Haupterhebungsmerkmale	2012	2013	2014	2015	2016	2017	2018
Steuerpflichtige	653.969	656.504	661.048	668.166	682.407	690.221	694.525
	in Mrd. Euro						
Steuerbarer Umsatz inkl. Reverse-Charge-Umsatz ¹⁾²⁾	652,36	675,87	679,79	686,63	708,07	735,13	774,69
Steuerfreier Umsatz ¹⁾ gemäß	202,33	209,21	210,16	217,25	224,75	238,32	252,14
§ 6 Abs 1 Z 1 UStG 1994 - Ausfuhren	36,26	38,21	37,87	37,48	38,23	40,31	43,17
Art 6 Z 1 u. 2 UStG 1994 - Innergemeinschaftliche Lieferungen	78,93	80,06	81,26	84,06	87,70	95,32	100,11
§ 6 Abs 1 Z 1 UStG 1994 - Lohnveredlungen	0,07	0,09	0,07	0,04	0,03	0,03	0,03
§ 6 Abs 1 Z 2-6 UStG 1994 - Sonstige echte Befreiungen	7,96	8,21	7,58	7,54	7,11	7,33	7,89
§ 6 Abs 1 Z 9a UStG 1994 - Grundstücksumsätze	3,84	4,70	4,86	5,36	6,87	7,40	8,04
§ 6 Abs 1 Z 27 UStG 1994 - Kleinunternehmer	0,74	0,71	0,70	0,65	0,61	0,63	0,61
§ 6 Abs 1 Z 7-26 UStG 1994	74,53	77,23	77,83	82,12	84,21	87,30	92,28
Steuerpflichtiger Umsatz	428,49	440,06	443,07	434,60	446,38	463,40	486,54
20% Normalsteuersatz	337,82	345,95	347,10	336,11	341,19	354,26	373,83
10% ermäßigter Steuersatz	90,42	93,85	95,71	98,23	94,83	94,60	98,24
13% ermäßigter Steuersatz (neu ab 2016)	-	-	-	-	10,21	14,38	14,32
19% Jungholz und Mittelberg	0,09	0,10	0,10	0,10	0,10	0,10	0,10
10% nicht buchführungspflichtige Landwirte	0,04	0,04	0,05	0,05	0,05	0,06	0,06
Bruttoumsatzsteuer ³⁾	88,20	92,19	92,33	91,81	94,92	100,06	106,82
Erwerbsteuer	18,87	19,06	18,86	18,91	19,67	21,10	22,35
Abziehbare Vorsteuer	86,84	90,11	89,83	88,90	91,04	96,88	104,03
Umsatzsteuer (Zahllast/Gutschrift ⁴⁾)	20,16	21,03	21,32	21,74	23,38	24,14	24,94

Q: STATISTIK AUSTRIA, Umsatzsteuerstatistik. - 1) Ohne steuerfreie Umsätze des Wirtschaftsbereichs Finanz- und Versicherungsdienstleistungen. - 2) Reverse-Charge-Umsätze beinhalten außer den sog. Bauleistungen Umsätze für Schrott und Abfallstoffe, für sonstige Leistungen und Werklieferungen bzw. Gas- und Elektrizitätslieferungen, wenn der leistende Unternehmer im Inland keinen Sitz oder Niederlassung hat und der Leistungsempfänger Unternehmer ist, sowie für die Übertragung von Treibhauszertifikaten und die Lieferung von Mobilfunkgeräten. - 3) Bruttoumsatzsteuer: Hierbei handelt es sich um eine Rechengröße der Steuerbeträge aus allen steuerpflichtigen Umsätzen. - 4) Inkl. Erwerbsteuer.

¹⁾ Der Saldo aus Zahllast und Gutschrift (Tabelle 3) ergibt sich aus Bruttoumsatzsteuer + Erwerbsteuer - abziehbare Vorsteuern - Berichtigungen. Für das Umsatzsteueraufkommen gilt: Umsatzsteueraufkommen = Saldo aus Zahllast und Gutschrift + Einfuhrumsatzsteuer. Die Einfuhrumsatzsteuer wird im Gegensatz zur (Brutto)Umsatzsteuer und der Erwerbsteuer nicht im Rahmen der „normalen“ Umsatzsteuerabführung eingehoben und scheint daher in den Umsatzsteuerbescheiden nur als abziehbare Vorsteuer auf, d.h. sie ist im Saldo nicht auch als eingehobene Umsatzsteuer erfasst. Um die insgesamt eingehobene Umsatzsteuer darzustellen, wird die Einfuhrumsatzsteuer zum Saldo addiert; das so erhaltene Umsatzsteueraufkommen entspricht inhaltlich dem vom BMF ausgewiesenen Abgabenerfolg aus der Umsatzsteuer (bei letzterem handelt es sich aber um Kassawerte, während die Umsatzsteuerstatistik Sollwerte ausweist).

Tabelle 4
Haupterhebungsmerkmale 2018 im Vorjahresvergleich

Haupterhebungsmerkmale	2017	2018	2017/2018 in %
Veranlagungsfälle	690.221	694.525	0,62
Beträge in Mio. Euro			
Steuerbarer Umsatz	735.135	774.693	5,38
Steuerfreier Umsatz	238.323	252.138	5,80
Steuerpflichtiger Umsatz	463.397	486.539	4,99
Bruttoumsatzsteuer	100.061	106.824	6,76
Erwerbsteuer	21.098	22.353	5,95
Abziehbare Vorsteuer	96.880	104.034	7,38
Einfuhrumsatzsteuer	4.407	4.815	9,26
Umsatzsteueraufkommen	28.551	29.757	4,23

Q: STATISTIK AUSTRIA, Umsatzsteuerstatistik.

2.2 Umsatzstufen

In Tabelle 5a werden die Steuerpflichtigen und der steuerbare Umsatz nach Umsatzstufen dargestellt. Die Zahl der Veranlagungsfälle ging im Vergleich zum Vorjahr in den vier Stufen zwischen 3.000 € und 35.000 € Jahresumsatz (um 0,7% bis 4,1%) zurück. Der Rückgang in den Stufen mit den niedrigen Umsätzen war in den letzten Jahren auf die Anhebung der Grenze zurückzuführen, unter der eine Veranlagung unterbleiben kann, obwohl diese schon für das Veranlagungsjahr 2011 Gültigkeit hatte; da jedoch eine freiwillige Veranlagung auch bei einem Umsatz unter 30.000 € weiterhin möglich und offenbar vielen Steuerpflichtigen die Veränderung der Grenze nicht bekannt war, wurde die Möglichkeit des Verzichts auf die Abgabe einer Umsatzsteuer-Jahreserklärung von vielen für die folgenden Veranlagungsjahre noch nicht wahrgenommen. In den Daten für das Jahr 2018 fanden sich rund 36.000 Veranlagungsfälle, deren steuerbarer Umsatz 30.000 € nicht überstieg, bei denen jedoch die Kennzahl 016 („Kleinunternehmer“) ausgefüllt war und bei denen keine Zahllast oder Gutschrift anfiel.

Tabelle 5a
Haupterhebungsmerkmale der Umsatzsteuerstatistik 2018 nach Umsatzstufen

Stufen des steuerbaren Umsatzes in 1.000 Euro	Steuerpflichtige			Steuerbarer Umsatz			Davon				Zahllast/ Gutschrift (Saldo)	
	Fälle	Anteil in %	2017/18 in %	Mrd. Euro	Anteil in %	2017/18 in %	steuerfrei		steuerpflichtig		Mrd. Euro	Anteil in %
							Mrd. Euro	Anteil in %	Mrd. Euro	Anteil in %		
Bis unter 3	61.795	8,9	4,9	0,04	0,0	-0,6	0,01	0,0	0,03	0,0	-0,50	-2,0
3 bis unter 7,5	42.828	6,2	-4,1	0,23	0,0	-4,3	0,05	0,0	0,17	0,0	-0,07	-0,3
7,5 bis unter 15	62.833	9,0	-2,7	0,69	0,1	-2,8	0,14	0,1	0,54	0,1	-0,06	-0,3
15 bis unter 22	45.987	6,6	-1,9	0,84	0,1	-1,9	0,17	0,1	0,67	0,1	-0,03	-0,1
22 bis unter 35	67.985	9,8	-0,7	1,92	0,2	-0,6	0,36	0,1	1,53	0,3	-0,03	-0,1
35 bis unter 70	105.596	15,2	0,5	5,31	0,7	0,6	0,38	0,2	4,80	1,0	0,22	0,9
70 bis unter 150	101.327	14,6	1,6	10,45	1,3	1,6	0,69	0,3	9,46	1,9	0,60	2,4
150 bis unter 300	68.815	9,9	1,3	14,66	1,9	1,5	1,28	0,5	12,90	2,7	0,90	3,6
300 bis unter 700	61.378	8,8	1,5	28,18	3,6	1,6	3,73	1,5	23,38	4,8	1,63	6,5
700 bis unter 1.500	34.567	5,0	2,9	35,10	4,5	3,2	3,66	1,5	29,80	6,1	2,17	8,7
1.500 bis unter 3.000	18.424	2,7	3,6	38,83	5,0	3,7	4,05	1,6	32,56	6,7	2,28	9,2
3.000 bis unter 7.000	12.443	1,8	3,6	55,75	7,2	3,4	7,35	2,9	45,04	9,3	3,07	12,3
7.000 bis unter 15.000	5.287	0,8	5,6	53,01	6,8	5,8	9,39	3,7	40,57	8,3	2,73	10,9
15.000 bis unter 30.000	2.371	0,3	0,6	49,46	6,4	0,6	11,73	4,7	35,21	7,2	2,17	8,7
30.000 bis unter 70.000	1.601	0,2	5,5	71,65	9,2	4,7	20,93	8,3	47,46	9,8	2,57	10,3
70.000 bis unter 150.000	738	0,1	5,9	72,97	9,4	5,4	23,75	9,4	45,46	9,3	2,10	8,4
150.000 bis unter 400.000	362	0,1	5,5	84,41	10,9	7,1	35,97	14,3	44,67	9,2	1,05	4,2
400.000 und mehr	188	0,0	5,0	251,19	32,4	8,0	128,51	51,0	112,28	23,1	4,13	16,6
Insgesamt	694.525	100,0	0,6	774,69	100,0	5,4	252,14	100,0	486,54	100,0	24,94	100,0

Q: STATISTIK AUSTRIA, Umsatzsteuerstatistik.

Außer in den oben angeführten Stufen lagen die Zuwächse bei den Steuerpflichtigen zwischen 0,5% und 5,9%; der Höchstwert war in der Stufe zwischen 70 Mio. € und 150 Mio. € Umsatz zu verzeichnen, wo die Anzahl um 41 auf 738 stieg.

Die prozentuellen Vorjahresveränderungen des steuerbaren Umsatzes verhielten sich in den einzelnen Umsatzstufen ähnlich wie jene der Pflichtigenzahl. Während die beiden Veränderungsraten in allen anderen Stufen höchstens um 0,5 Prozentpunkte auseinanderlagen, ließen sich in der untersten Randstufe bis 3.000 € Umsatz und in den beiden höchsten Stufen die am meisten divergierenden Entwicklungen beobachten: in der untersten Stufe betrug der Umsatzrückgang 0,6%, die Anzahl der Pflichtigen jedoch stieg um 4,9%. In der Stufe zwischen 150 Mio. € und 400 Mio. € stieg der Umsatz (+7,1% auf 84,4 Mrd. €) um 1,6 Prozentpunkte stärker an als die Zahl der Steuerpflichtigen (+5,5% auf 362), in der obersten Randstufe ab 400 Mio. € Jahresumsatz lagen zwischen den Veränderungsraten des erwirtschafteten Umsatzes (+8,0% auf 251,2 Mrd. €) und der Steuerpflichtigen (+5,0% auf 188) sogar 3,0 Prozentpunkte. Die Anzahl der Fälle mit einem steuerbaren Umsatz von 1 Mrd. € und mehr stieg von 44 im Jahr 2009 auf 67 im Berichtsjahr.

In Tabelle 5b werden zwei Verhältniswerte dargestellt, die für die jeweilige Umsatzstufe (bzw. in weiterer Folge die jeweilige Branche, Rechtsform und das jeweilige Bundesland) die Relation von Umsatzsteueraufkommen zu steuerbarem Umsatz bzw. zu einer fiktiven Gesamtsteuer (= Summe aus der Bruttoumsatz-, der Erwerb- und der Einfuhrumsatzsteuer) angeben. Die erste der beiden Spalten mit der Bezeichnung „Umsatzsteueraufkommen im Verhältnis zu steuerbarem Umsatz in %“ und dem insgesamt-Wert von 3,8%, die einem „resultierenden Umsatzsteuersatz“ entspricht, soll demonstrieren, dass bzw. wie sehr sich die steuerfreien Umsätze und die (abziehbaren) Vorsteuern auf das Steueraufkommen je Umsatzstufe (bzw. Branche, etc.) auswirken.

Tabelle 5b

Umsatzsteueraufkommen 2018 nach Umsatzstufen

Stufen des steuerbaren Umsatzes in 1.000 Euro			Bruttoumsatzsteuer		Erwerbsteuer		Abziehbare Vorsteuer		Darunter Einfuhrumsatzsteuer		Umsatzsteueraufkommen		Umsatzsteueraufkommen im Verhältnis zu ... in %	
			Mrd. Euro	Anteil in %	Mrd. Euro	Anteil in %	Mrd. Euro	Anteil in %	Mrd. Euro	Anteil in %	Mrd. Euro	Anteil in %	steuerbarem Umsatz	fiktiver Gesamtsteuer ¹⁾
	Bis unter 3	0,24	0,2	0,05	0,2	-0,78	0,7	-0,00	0,1	-0,49	-1,7	-1.183,4	-172,1	
3	bis unter 7,5	0,04	0,0	0,00	0,0	-0,11	0,1	-0,00	0,0	-0,07	-0,2	-30,3	-160,7	
7,5	bis unter 15	0,12	0,1	0,01	0,0	-0,19	0,2	-0,00	0,0	-0,06	-0,2	-9,1	-49,3	
15	bis unter 22	0,14	0,1	0,01	0,0	-0,17	0,2	-0,00	0,0	-0,03	-0,1	-3,7	-21,8	
22	bis unter 35	0,26	0,2	0,01	0,0	-0,30	0,3	-0,00	0,0	-0,03	-0,1	-1,3	-9,4	
35	bis unter 70	0,85	0,8	0,03	0,1	-0,66	0,6	-0,00	0,1	0,23	0,8	4,2	25,6	
70	bis unter 150	1,80	1,7	0,08	0,3	-1,27	1,2	-0,01	0,2	0,61	2,0	5,8	32,5	
150	bis unter 300	2,37	2,2	0,14	0,6	-1,61	1,6	-0,01	0,3	0,91	3,1	6,2	36,5	
300	bis unter 700	4,38	4,1	0,31	1,4	-3,05	2,9	-0,03	0,7	1,66	5,6	5,9	35,8	
700	bis unter 1.500	5,70	5,3	0,47	2,1	-3,99	3,8	-0,06	1,3	2,23	7,5	6,4	36,6	
1.500	bis unter 3.000	6,34	5,9	0,63	2,8	-4,68	4,5	-0,10	2,1	2,39	8,0	6,1	34,7	
3.000	bis unter 7.000	8,99	8,4	1,21	5,4	-7,12	6,8	-0,20	4,1	3,27	11,0	5,9	32,7	
7.000	bis unter 15.000	8,35	7,8	1,55	6,9	-7,16	6,9	-0,25	5,1	2,98	10,0	5,6	30,8	
15.000	bis unter 30.000	7,44	7,0	1,66	7,4	-6,92	6,7	-0,29	6,1	2,46	8,3	5,0	27,9	
30.000	bis unter 70.000	9,88	9,2	2,69	12,0	-9,99	9,6	-0,45	9,4	3,02	10,2	4,2	25,0	
70.000	bis unter 150.000	9,67	9,1	2,88	12,9	-10,45	10,0	-0,48	10,0	2,58	8,7	3,5	21,4	
150.000	bis unter 400.000	10,17	9,5	3,71	16,6	-12,79	12,3	-0,85	17,6	1,90	6,4	2,2	14,6	
400.000	und mehr	30,08	28,2	6,92	31,0	-32,78	31,5	-2,07	42,9	6,20	20,8	2,5	17,7	
Insgesamt			106,82	100,0	22,35	100,0	-104,03	100,0	-4,81	100,0	29,76	100,0	3,8	23,9

Q: STATISTIK AUSTRIA, Umsatzsteuerstatistik. - 1) Fiktive Gesamtsteuer = Summe aus Bruttoumsatz-, Erwerb- und Einfuhrumsatzsteuer.

Auf die letzte Spalte „Umsatzsteueraufkommen im Verhältnis zu fiktiver Gesamtsteuer in %“ haben die steuerfreien Umsätze keine Auswirkung. Diese Werte verdeutlichen im Wesentlichen die Beziehung zwischen der fiktiven Gesamtsteuer, der davon abziehbaren Vorsteuer und dem Steueraufkommen – je höher die Vorsteuer, desto niedriger fällt das Steueraufkommen aus.

Dass das Verhältnis der Werte in den beiden letzten Spalten in den einzelnen Umsatzstufen nicht weitestgehend dem Verhältnis der Ingesamt-Werte entspricht (3,8% zu 23,9%), liegt daran, dass bei gleichen Dividenden die Divisoren der beiden Verhältniswerte zueinander nicht in einer weitestgehend fixen Relation stehen, weil erstens die steuerfreien Umsätze nur in den steuerbaren Umsatz, nicht aber in die fiktive Gesamtsteuer eingehen und zweitens nicht alle Bemessungsgrundlagen für die fiktive Gesamtsteuer – nämlich jene für die Erwerb- und Einfuhrumsatzsteuer sowie für die Umsätze, für die die Steuerschuld auf den Leistungsempfänger übergegangen ist (z.B. Bauleistungen) – im steuerbaren Umsatz enthalten sind.

Tabelle 6

Exportanteile 2018

Stufen des steuerbaren Umsatzes in 1.000 Euro		Exporte in Mio. Euro	Anteil am steuerbaren Umsatz in %
	Bis unter 3	0,6	1,4
3	bis unter 7,5	2,3	1,0
7,5	bis unter 15	5,8	0,8
15	bis unter 22	7,4	0,9
22	bis unter 35	19,5	1,0
35	bis unter 70	61,2	1,2
70	bis unter 150	162,2	1,6
150	bis unter 300	290,0	2,0
300	bis unter 700	736,8	2,6
700	bis unter 1.500	1.283,5	3,7
1.500	bis unter 3.000	2.103,2	5,4
3.000	bis unter 7.000	4.659,6	8,4
7.000	bis unter 15.000	6.741,2	12,7
15.000	bis unter 30.000	9.275,4	18,8
30.000	bis unter 70.000	15.980,5	22,3
70.000	bis unter 150.000	20.139,5	27,6
150.000	bis unter 400.000	29.605,3	35,1
400.000	und mehr	52.214,9	20,8
Insgesamt		143.289,0	18,5

Q: STATISTIK AUSTRIA, Umsatzsteuerstatistik.

Den größten Beitrag zum Steueraufkommen lieferten die umsatzstärksten Unternehmen mit 6,2 Mrd. € (20,8%). Bis zur Stufe mit 3 Mio. € bis 7 Mio. € war ein stetiges Ansteigen der Anteile von -1,7% (in den niedrigsten Stufen ergaben sich Gutschriften) bis auf +11,0% zu erkennen. In den Stufen zwischen 7 Mio. € und 400 Mio. € jedoch schwankten die Prozentsätze unregelmäßig zwischen 6,4% und 10,2%. Dies dürfte auch mit den Werten der Relation von Steueraufkommen zu steuerbarem Umsatz bzw. zur fiktiven Gesamtsteuer in Zusammenhang stehen: Diese stiegen mit zunehmender Umsatzhöhe auf ein gewisses Niveau (beim Aufkommen gemessen am steuerbaren Umsatz zwischen 5,8% und 6,4%, beim Aufkommen gemessen an der fiktiven Gesamtsteuer zwischen 32,5% und 36,6%), das bereits in der Stufe mit 70.000 € bis 150.000 € Umsatz erreicht wurde. Bei umsatzstärkeren Unternehmen ab 1,5 Mio. € steuerbarem Umsatz gingen die Verhältniswerte immer weiter zurück, in der obersten Randklasse betragen sie nur noch 2,5% bzw. 17,7%. Dies lag zum einen daran, dass der steuerfreie Anteil am steuerbaren Umsatz bei den Unternehmen mit mittleren Umsätzen am geringsten und bei den

Unternehmen mit 400 Mio. € und mehr Umsatz am höchsten war, und zum anderen daran, dass der Anteil der abziehbaren Vorsteuer demselben Muster wie der steuerfreie Umsatz folgte – nur auf niedrigerem Niveau und mit der Ausnahme der oberen Randstufe, in der bei überproportional vielen Unternehmen hohe unecht steuerbefreite Umsätze (v.a. bei Sozialversicherungsanstalten und Gebietskrankenkassen) die Regel sind, für die keine abziehbare Vorsteuer geltend gemacht werden kann.

Die in Tabelle 6 ersichtliche Höhe des Exportanteils (innergemeinschaftliche Lieferungen und Ausfuhren in Drittländer zusammen) am steuerbaren Umsatz gegliedert nach Umsatzstufen veränderte sich 2018 gegenüber dem Vorjahr kaum. Es gilt: Je höher der Umsatz, desto höher der Exportanteil. Dieser bewegte sich in den Umsatzstufen bis zu 7 Mio. € im einstelligen Prozentbereich, in den höheren Stufen mit 13% bis 35% aber (teilweise) deutlich darüber. Nur in der höchsten Stufe mit 400 Mio. € und mehr Umsatz lag der Exportanteil lediglich bei 20,8% (verhältnismäßig nahe beim Durchschnitt von 18,5%). In dieser Stufe erbrachten nämlich die Betriebe gewerblicher Art von Körperschaften des öffentlichen Rechts (d.s. hauptsächlich die oben erwähnten Sozialversicherungsanstalten und Gebietskrankenkassen, die naturgemäß keine Exporte tätigen) 27% des steuerbaren Umsatzes, während dieser Anteil bei den Unternehmen mit weniger als 400 Mio. € Umsatz nur bei knapp 2% lag.

2.3 Wirtschaftsbereiche

Bei der Betrachtung nach Wirtschaftsbereichen (Tabelle 7a) findet man den größten Anteil an Steuerpflichtigen im Grundstücks- und Wohnungswesen mit 23,4% aller Fälle (d.s. 162.249), was darauf zurückzuführen ist, dass dieser Bereich auch alle Wohnungseigentümergeinschaften von Häusern mit Eigentumswohnungen beinhaltet, die der Umsatzsteuerpflicht unterliegen, jedoch keine Unternehmen im eigentlichen Sinn sind.

14,9% der Veranlagungsfälle zählten zum Handel und erwirtschafteten den größten Anteil am steuerbaren Umsatz (30,4%), während die 14,0% in der Branche „Freiberufliche, wissenschaftliche und technische Dienstleistungen“ nur 3,9% des Umsatzes erbrachten. Nach dem Handel kam die Herstellung von Waren mit 23,3% (bei nur 4,4% der Steuerpflichtigen) auf den zweitgrößten Umsatzanteil, der Bereich „Öffentliche Verwaltung, Verteidigung, Sozialversicherung“ erreichte 9,3% des steuerbaren Umsatzes (bei gar nur 0,3% der Pflichtigen).

Die größten Zuwächse der Anzahl Steuerpflichtiger verzeichneten die Wirtschaftsbereiche „Finanz- und Versicherungsdienstleistungen“ (+3,1% auf 10.586 Fälle), „Grundstücks- und Wohnungswesen“ (+2,3% auf 162.249) und „Bau“ (+1,9% auf 48.203 Fälle). In sieben Branchen ging die Zahl der Veranlagungsfälle zurück, am stärksten im Bereich „Erziehung und Unterricht; Gesundheits- und Sozialwesen“ (-3,1% auf 41.845) und im Bergbau (-2,5% auf 427 Fälle).

Größere Umsatzzuwächse erwirtschafteten die Finanz- und Versicherungsdienstleistungen (+9,6% auf 8,8 Mrd. €), das Grundstücks- und Wohnungswesen (+8,8% auf 31,6 Mrd. €), der Bergbau (+7,7% auf 1,8 Mrd. €), die Herstellung von Waren (+7,7% auf 180,5 Mrd. €), die Sonstigen Dienstleistungen (+7,0% auf 12,8 Mrd. €) und der Bau (+6,9% auf 51,2 Mrd. €). Den geringsten Umsatzzuwachs gab es im Wirtschaftsbereich „Erziehung und Unterricht; Gesundheits- und Sozialwesen“ (2,8% auf 22,3 Mrd. €).

Tabelle 7a

Haupterhebungsmerkmale der Umsatzsteuerstatistik 2018 nach Wirtschaftsbereichen

Abschnitte der ÖNACE 2008	Steuerpflichtige			Steuerbarer Umsatz			Davon				Zahl-/Gutschrift (Saldo)	
	Fälle	Anteil in %	2017/18 in %	Mrd. Euro	Anteil in %	2017/18 in %	steuerfrei		steuerpflichtig		Mrd. Euro	Anteil in %
							Mrd. Euro	Anteil in %	Mrd. Euro	Anteil in %		
Land- u. Forstwirtschaft; Fischerei	19.560	2,8	-0,6	3,71	0,5	5,6	0,27	0,1	3,42	0,7	0,10	0,4
Bergbau; Gewinnung v. Steinen u. Erden	427	0,1	-2,5	1,75	0,2	7,7	0,25	0,1	1,09	0,2	0,05	0,2
Herstellung v. Waren	30.553	4,4	0,4	180,54	23,3	7,7	103,41	41,0	71,18	14,6	-1,65	-6,6
Energie- u. Wasserversorgung; Abwasser- u. Abfallentsorgung	7.655	1,1	-1,2	29,06	3,8	4,5	0,74	0,3	20,59	4,2	1,37	5,5
Bau	48.203	6,9	1,9	51,24	6,6	6,9	2,68	1,1	38,29	7,9	3,85	15,4
Handel; Instandhaltung u. Reparatur v. Kfz	103.142	14,9	0,7	235,16	30,4	3,7	36,92	14,6	191,85	39,4	12,43	49,8
Verkehr u. Lagerei	21.001	3,0	0,9	32,00	4,1	3,8	6,73	2,7	24,14	5,0	0,59	2,4
Beherbergung u. Gastronomie	56.931	8,2	-1,4	21,84	2,8	4,9	0,28	0,1	21,55	4,4	0,92	3,7
Information u. Kommunikation	27.285	3,9	1,0	19,74	2,5	4,8	2,35	0,9	16,83	3,5	1,60	6,4
Finanz- u. Versicherungsdienstleistungen	10.586	1,5	3,1	8,82	1,1	9,6	-	-	8,45	1,7	0,35	1,4
Grundstücks- u. Wohnungswesen	162.249	23,4	2,3	31,62	4,1	8,8	8,41	3,3	23,07	4,7	0,19	0,8
Freiberufliche/technische Dienstleistungen	97.294	14,0	0,6	30,44	3,9	5,3	3,00	1,2	26,48	5,4	2,66	10,7
Sonstige wirtschaftliche Dienstleistungen	21.642	3,1	-0,8	21,83	2,8	6,1	2,60	1,0	17,39	3,6	1,47	5,9
Öffentliche Verwaltung	2.358	0,3	-0,8	71,79	9,3	3,8	65,91	26,1	5,75	1,2	-0,05	-0,2
Erziehung u. Unterricht; Gesundheits- u. Sozialwesen	41.845	6,0	-3,1	22,32	2,9	2,8	13,64	5,4	8,68	1,8	0,49	2,0
Kunst, Unterhaltung u. Erholung; Sonstige Dienstleistungen	43.645	6,3	0,1	12,81	1,7	7,0	4,96	2,0	7,80	1,6	0,58	2,3
Unbekannt	149	0,0	2,8	0,00	0,0	0,3	0,00	0,0	0,00	0,0	0,00	0,0
Insgesamt	694.525	100,0	0,6	774,69	100,0	5,4	252,14	100,0	486,54	100,0	24,94	100,0

Q: STATISTIK AUSTRIA, Umsatzsteuerstatistik.

Beschränkt man die Analyse auf die acht Wirtschaftsbereiche mit dem höchsten steuerbaren Umsatz, die gemeinsam 661,9 Mrd. € – das waren 85,4% des Gesamtumsatzes – erwirtschafteten, so liefert der Vergleich der Prozentanteile von steuerfreien respektive steuerpflichtigen Umsätzen und damit im Zusammenhang dem Umsatzsteueraufkommen (vgl. Tabelle 7b) interessante Aufschlüsse. Da der Handel als umsatzstärkste Branche 39% des steuerpflichtigen, aber nur 15% des steuerfreien Umsatzes auswies, musste er mit 48,4% (d.s. 14,4 Mrd. €) auch den weitaus größten Teil des Steueraufkommens tragen. Das Gegenstück dazu bildete der zweitstärkste Bereich „Herstellung von Waren“, der bei 41% des steuerfreien nur auf 15% des steuerpflichtigen Umsatzes kam, sodass nur 1,0 Mrd. € oder 3,3% des Umsatzsteueraufkommens zu tragen waren. In den Bereichen „Bau“, „Freiberufliche, wissenschaftliche und technische Dienstleistungen“ sowie „Energie- und Wasserversorgung, Abfallentsorgung“ überwog der steuerpflichtige Umsatz deutlich, sodass auf sie mit 13%, 9% bzw. 5% die nächsthöheren Anteile des Steueraufkommens entfielen. Während sich die Anteile des steuerfreien und des steuerpflichtigen Umsatzes in den Bereichen „Verkehr und Lagerei“ (2,7% bzw. 5,0%) sowie „Grundstücks- und Wohnungswesen“ (3,3% bzw. 4,7%) nur wenig unterschieden, sodass sich für Verkehr und Lagerei mit 2,3% des Aufkommens bei 4,1% des Gesamtumsatzes, für das Grundstücks- und Wohnungswesen mit 0,7% des Aufkommens bei 4,1% des Umsatzes Werte in zumindest vergleichbarer Größe ergaben, überwog beim Bereich „Öffentliche Verwaltung, Verteidigung, Sozialversicherung“,

der 9,3% des gesamten steuerbaren Umsatzes meldete, der steuerfreie Umsatz den steuerpflichtigen um mehr als das Zehnfache und es wurde nicht nur der Saldo aus Zahllast und Gutschrift, sondern auch das Umsatzsteueraufkommen als negativer Wert ausgewiesen.

Tabelle 7b

Umsatzsteueraufkommen 2018 nach Wirtschaftsbereichen

Abschnitte der ÖNACE 2008	Bruttoumsatz- steuer		Erwerbsteuer		Abziehbare Vor- steuer		Darunter Einfuhrumsatz- steuer		Umsatzsteuer- aufkommen		Umsatzsteuer- aufkommen im Verhältnis zu ... in %	
	Mrd. Euro	Anteil in %	Mrd. Euro	Anteil in %	Mrd. Euro	Anteil in %	Mrd. Euro	Anteil in %	Mrd. Euro	Anteil in %	steuer- barem Umsatz	fiktiver Gesamt- steuer ¹⁾
Land- u. Forstwirtschaft; Fischerei	0,54	0,5	0,05	0,2	-0,50	0,5	-0,00	0,0	0,10	0,3	2,6	16,3
Bergbau; Gewinnung v. Steinen u. Erden	0,28	0,3	0,01	0,1	-0,24	0,2	-0,00	0,1	0,06	0,2	3,3	20,0
Herstellung v. Waren	20,22	18,9	8,99	40,2	-30,85	29,7	-2,62	54,4	0,97	3,3	0,5	3,6
Energie- u. Wasserversor- gung; Abwasser- u. Abfall- entsorgung	8,01	7,5	0,11	0,5	-6,75	6,5	-0,02	0,4	1,39	4,7	4,8	17,1
Bau	10,12	9,5	0,30	1,3	-6,56	6,3	-0,02	0,3	3,86	13,0	7,5	37,1
Handel; Instandhaltung u. Reparatur v. Kfz	36,24	33,9	11,81	52,8	-35,50	34,1	-1,97	40,9	14,40	48,4	6,1	31,2
Verkehr u. Lagerei	5,74	5,4	0,19	0,8	-5,34	5,1	-0,08	1,6	0,67	2,3	2,1	11,5
Beherbergung u. Gastro- nomie	3,06	2,9	0,07	0,3	-2,22	2,1	-0,00	0,0	0,92	3,1	4,2	29,3
Information u. Kommuni- kation	3,97	3,7	0,18	0,8	-2,55	2,5	-0,02	0,5	1,62	5,4	8,2	39,2
Finanz- u. Versicherungs- dienstleistungen	1,95	1,8	0,06	0,3	-1,65	1,6	-0,01	0,2	0,36	1,2	4,0	17,8
Grundstücks- u. Woh- nungswesen	3,89	3,6	0,05	0,2	-3,73	3,6	-0,00	0,1	0,20	0,7	0,6	5,0
Freiberufliche/technische Dienstleistungen	5,87	5,5	0,23	1,0	-3,43	3,3	-0,06	1,2	2,72	9,1	8,9	44,9
Sonstige wirtschaftliche Dienstleistungen	3,63	3,4	0,14	0,6	-2,29	2,2	-0,01	0,2	1,49	5,0	6,8	39,6
Öffentliche Verwaltung	0,72	0,7	0,05	0,2	-0,82	0,8	-0,00	0,0	-0,05	-0,2	-0,1	-7,1
Erziehung u. Unterricht; Gesundheits- u. Sozial- wesen	1,09	1,0	0,05	0,2	-0,65	0,6	-0,00	0,0	0,49	1,6	2,2	43,0
Kunst, Unterhaltung u. Er- holung; Sonstige Dienst- leistungen	1,48	1,4	0,06	0,2	-0,96	0,9	-0,00	0,1	0,58	2,0	4,6	38,1
Unbekannt	0,00	0,0	0,00	0,0	-0,00	0,0	-0,00	0,0	0,00	0,0	6,5	61,9
Insgesamt	106,82	100,0	22,35	100,0	-104,03	100,0	-4,81	100,0	29,76	100,0	3,8	23,9

Q: STATISTIK AUSTRIA, Umsatzsteuerstatistik. - 1) Fiktive Gesamtsteuer = Summe aus Bruttoumsatz-, Erwerb- und Einfuhrumsatzsteuer.

Misst man das Umsatzsteueraufkommen einer Branche (vgl. Tabelle 7b) an ihrer aus Bruttoumsatz-, Erwerb- und Einfuhrumsatzsteuer errechneten fiktiven Gesamtsteuer, so kamen von den acht umsatzstärksten Bereichen die freiberuflichen, wissenschaftlichen und technischen Dienstleistungen (44,9%), der Bau (37,1%) und der Handel (31,2%) auf weit über dem Durchschnitt von 23,9% liegende Werte; der Bereich „Energie- und Wasserversorgung; Abfallbeseitigung“ lag mit 17,1% bereits deutlich darunter. In den Bereichen „Herstellung von Waren“, „Grundstücks- und Wohnungswesen“ sowie „Verkehr und Lagerei“, wo vergleichsweise hohe abziehbare Vorsteuern die Regel sind, machte dieser Verhältniswert 3,6%, 5,0% bzw. 11,5% aus; in der Öffentlichen Verwaltung wurde aufgrund des negativen Umsatzsteueraufkommens ein ebenfalls negativer – also nicht sinnvoll interpretierbarer – Wert erzielt.

Aus Tabelle 8 ist ersichtlich, dass im Bereich „Herstellung von Waren“ Ausfuhrlieferungen und innergemeinschaftliche Lieferungen insgesamt etwas mehr als die Hälfte (56,6%) des steuerbaren Umsatzes betragen. Der Anteil des Exports am steuerbaren Umsatz differierte in den einzelnen Bereichen der Sachgütererzeugung jedoch stark. Er bewegte sich zwischen 11% im Bereich „Reparatur und Installation von Maschinen und Ausrüstungen“ und 82% im Bereich „Herstellung von Leder(waren) und Schuhen“. Etwas mehr als 40% des gesamten Exportumsatzes stammten aus den Bereichen „Maschinenbau“, „Herstellung von Kraftwagen und Kraftwagenteilen“ sowie „Metallerzeugung und -bearbeitung“. Neben der Reparatur und Installation von Maschinen und Ausrüstungen hatten auch die Herstellung von Bekleidung, von Leder(waren) und Schuhen, von Möbeln sowie von Druckerzeugnissen, Vervielfältigung von bespielten Datenträgern mit jeweils unter 1% sehr geringe Anteile am Gesamt-Export.

Tabelle 8

Herstellung von Waren: Exporte 2018

Abteilungen der ÖNACE 2008	Exporte		
	in Mio. Euro	in % des steuerbaren Umsatzes	in % der Summe der Exporte
Herstellung von Waren zusammen	102.255	56,6	100,0
10 H.v. Nahrungs- und Futtermitteln	5.912	33,7	5,8
11 Getränkeherstellung	2.463	47,0	2,4
13 H.v. Textilien	1.008	68,8	1,0
14 H.v. Bekleidung	361	54,0	0,4
15 H.v. Leder(waren) und Schuhen	700	81,8	0,7
16 H.v. Holz-, Flecht-, Korb- und Korkwaren	3.883	44,5	3,8
17 H.v. Papier, Pappe und Waren daraus	4.810	70,9	4,7
18 H.v. Druckerzeugnissen, Vervielfältigung von bespielten Datenträgern	728	33,3	0,7
19 Kokerei und Mineralölverarbeitung	1.506	15,3	1,5
20 H.v. chemischen Erzeugnissen	5.537	68,5	5,4
21 H.v. pharmazeutischen Erzeugnissen	2.818	74,1	2,8
22 H.v. Gummi und Kunststoffwaren	4.797	68,9	4,7
23 H.v. Glas, Keramik, Bearbeitung von Steinen und Erden	1.862	26,1	1,8
24 Metallerzeugung und -bearbeitung	12.736	78,4	12,5
25 H.v. Metallerzeugnissen	8.079	51,5	7,9
26 H.v. EDV-Geräten, elektronischen und optischen Erzeugnissen	3.524	74,7	3,4
27 H.v. elektrischen Ausrüstungen	8.674	71,0	8,5
28 Maschinenbau	15.318	73,0	15,0
29 H.v. Kraftwagen und Kraftwagenteilen	13.268	70,0	13,0
30 Sonstiger Fahrzeugbau	1.570	68,9	1,5
31 H.v. Möbeln	665	20,6	0,7
32 H.v. sonstigen Waren	1.597	55,1	1,6
33 Reparatur und Installation von Maschinen und Ausrüstungen	439	10,8	0,4

Q: STATISTIK AUSTRIA, Umsatzsteuerstatistik. - H.v. = Herstellung von ...

Am anschaulichsten lassen sich die Auswirkungen der im Zuge der Steuerreform 2015/16 neu eingeführten Steuersätze anhand der Gliederung nach Wirtschaftsbereichen darstellen. Der ermäßigte Steuersatz von 13% wurde 2018 insgesamt von 67.146 Unternehmen in Anspruch genommen, d.s. 11% aller Unternehmen, die steuerpflichtige Umsätze auf ihrer Umsatzsteuererklärung auswiesen. Im Vergleich dazu wurden von 91% (542.000) dieser Unternehmen mit 20% zu besteuern Umsätze ausgewiesen, von 47% (281.000) mit 10% zu besteuern. Während die 14,3 Mrd. €, die dem Steuersatz von 13% unterlagen, einen Anteil von 2,9% des gesamten steuerpflichtigen Umsatzes ausmachten, waren dies beim Normalsteuersatz 76,8% und beim 10%-igen Steuersatz 20,2%. Am häufigsten wurde 2018 der mit 13% ermäßigte Steuersatz von Unternehmen des Wirtschaftsbereichs „Beherbergung und Gastronomie“ (19.848 Fälle, d.s. 30%) angewendet, auch im Handel (18%) und der „Kunst, Unterhaltung und Erholung; sonstige Dienstleistungen“ (10%) lagen die Anteilswerte im zweistelligen Bereich. Auch unter dem Umsatz, der mit 13% zu besteuern war, waren die Beherbergungsumsätze mit 4,6 Mrd. € (32%) am höchsten, der Handel wies 4,3 Mrd. € (30%) aus. Der Bereich „Herstellung von Waren“ kam bei nur 3,9% der diese Umsätze meldenden Unternehmen auf 11% (1,6 Mrd. €), „Kunst,

Unterhaltung und Erholung; sonstige Dienstleistungen“ und Land- und Forstwirtschaft auf 1,0 Mrd. € (7%) respektive 840 Mio. € (6%).

Mit 13% zu besteuender innergemeinschaftlicher Erwerb wurde von 6.649 Unternehmen im Ausmaß von 1,4 Mrd. € gemeldet, was einem Anteil von 3,0% der Fälle bzw. 1,2% am insgesamt gemeldeten innergemeinschaftlichen Erwerb entsprach. Im Vergleich dazu betrug der mit 20% zu versteuernde innergemeinschaftliche Erwerb, den 96% aller Unternehmen meldeten, die innergemeinschaftliche Erwerbe tätigten, 88%, der mit dem ermäßigten Steuersatz von 10% zu versteuernde (von 21% gemeldet) 10%. Schlüsselte man den mit 13% zu besteuern den innergemeinschaftlichen Erwerb nach Wirtschaftsbereichen auf, ergab das für den Handel 38% der meldenden Unternehmen und 68% der Gesamtsumme, d.s. 954 Mio. €; 283 Mio. € wurden durch den Bereich „Herstellung von Waren“ getätigt.

Die seit 2016 ebenfalls neu geregelte Zusatzsteuer für pauschalierte land- und forstwirtschaftliche Betriebe von 7% war auf ein Umsatzvolumen von 12,2 Mio. € anzuwenden, 1.159 Betriebe waren davon betroffen. 80% davon zählten zum Wirtschaftsbereich „Land- und Forstwirtschaft“, sie erwirtschafteten 88% dieses Umsatzes. Dass einzelne der betroffenen Unternehmen zu anderen Wirtschaftsbereichen gerechnet wurden, liegt daran, dass der pauschalierte land- und forstwirtschaftliche Betrieb in diesen Fällen nur eine Nebentätigkeit darstellte.

Eine Konzentrationsanalyse nach Wirtschaftsbereichen (vgl. Tabelle 9) soll über die Unternehmenskonzentration – gemessen an der Höhe des steuerbaren Umsatzes – Auskunft geben. Der Grad der Konzentration zeigt, welcher Anteil des Gesamtumsatzes einer Branche auf die 1%, 5% und 10% der Unternehmen mit den jeweils höchsten Umsätzen entfällt.

Tabelle 9

Konzentration der Umsätze nach Wirtschaftsbereichen 2018

Abschnitte der ÖNACE 2008	Steuerpflichtige	Steuerbarer Umsatz in Mio. Euro	Anteil der ... Prozent umsatzstärksten Unternehmen am Branchen-Umsatz in %		
			1 Prozent	5 Prozent	10 Prozent
Land- u. Forstwirtschaft; Fischerei	19.560	3.714	34,5	56,7	69,3
Bergbau; Gewinnung von Steinen u. Erden	427	1.752	48,0	68,0	78,2
Herstellung von Waren	30.553	180.541	60,9	86,0	92,5
Energie- u. Wasserversorgung; Abwasser- u. Abfallentsorgung	7.655	29.061	81,0	92,9	96,5
Bau	48.203	51.237	43,9	66,3	77,4
Handel; Instandhaltung u. Reparatur von Kfz	103.142	235.163	63,7	82,0	89,0
Verkehr u. Lagerei	21.001	32.002	64,2	83,6	90,7
Beherbergung u. Gastronomie	56.931	21.845	29,0	52,8	65,4
Information u. Kommunikation	27.285	19.739	71,7	86,2	91,3
Finanz- u. Versicherungsdienstleistungen	10.586	8.817	81,4	90,9	94,3
Grundstücks- u. Wohnungswesen	162.249	31.623	60,3	77,6	83,8
Freiberufliche/technische Dienstleistungen	97.294	30.444	44,6	66,5	77,2
Sonstige wirtschaftliche Dienstleistungen	21.642	21.826	56,9	79,8	87,7
Öffentliche Verwaltung	2.358	71.793	92,7	96,6	97,5
Erziehung u. Unterricht; Gesundheits- u. Sozialwesen	41.845	22.324	56,2	70,8	78,4
Kunst, Unterhaltung u. Erholung; Sonstige Dienstleistungen	43.645	12.810	67,9	80,8	86,1
Unbekannt	149	2	-	-	-
Insgesamt	694.525	774.693	71,2	86,0	91,3

Q: STATISTIK AUSTRIA, Umsatzsteuerstatistik.

Im Wirtschaftsbereich „Öffentliche Verwaltung, Verteidigung, Sozialversicherung“ erwirtschafteten die Unternehmen mit einem höheren Umsatz als der Perzentilswert P99 93% des gesamten Branchenumsatzes. Dahinter folgten die Finanz- und Versicherungsdienstleistungen und die Energie- und Was-

serversorgung mit jeweils 81%. Die Anteilswerte für die 5% bzw. 10% umsatzstärksten Unternehmen betragen jeweils 97% in der Öffentlichen Verwaltung sowie 93% bzw. 96% bei der Energie- und Wasserversorgung, die in diesen Ranglisten jeweils den zweiten Platz einnahm. Die Bereiche „Information und Kommunikation“ sowie „Kunst, Unterhaltung und Erholung; sonstige Dienstleistungen“ auf den Rängen 4 und 5 wiesen mit 72% und 68% (für die Unternehmen mit einem höheren Umsatz als P99) bereits deutlich geringere Konzentrationen auf.

Die niedrigste Konzentration ließ sich im Bereich „Beherbergung und Gastronomie“ feststellen, wo auf das Hundertstel der Unternehmen mit den stärksten Umsätzen 29% des steuerbaren Umsatzes entfielen, auf die 10% umsatzstärksten Steuerpflichtigen 65%; davor rangierten die Land- und Forstwirtschaft (Vergleichswerte: 35% bzw. 69%), die Baubranche (44% bzw. 77%) sowie die freiberuflichen, wissenschaftlichen und technischen Dienstleistungen (45% bzw. 77%).

In einer tiefergehenden Analyse der Konzentration (Tabelle 10) auf Ebene der ÖNACE-Unterklassen (d.h. der Klassifikationscode ist 5-stellig) wurden nur jene Wirtschaftszweige berücksichtigt, in denen zumindest 100 Unternehmen einen Gesamtumsatz von 250 Mio. € oder mehr erwirtschaften konnten. Die höchste Konzentration – legt man das umsatzstärkste Prozent der Unternehmen als Maß zugrunde – war bei der Handelsvermittlung von Nahrungsmitteln, Getränken und Tabakwaren mit einem Anteil von 92,5% (am Gesamtumsatz von 1,3 Mrd. €) zu beobachten, während das Wett-, Toto- und Lotteriewesen mit einem Wert von 91,3% Rang 2 erreichte. Dies ist auch deshalb bemerkenswert, weil dieser Wirtschaftszweig 2015 mit 79,5% nur auf Rang 8 gelegen war, obwohl er bereits damals die Rangliste der Branchen angeführt hatte, für die die Anteile jeweils des Zehntels der Unternehmen mit den höchsten Umsätzen betrachtet werden. Auch der Einzelhandel mit Waren verschiedener Art (Hauptrichtung Nahrungs- und Genussmittel, Getränke und Tabakwaren) mit 89%, der Einzelhandel mit kosmetischen Erzeugnissen und Körperpflegemitteln (85%), die Elektrizitätserzeugung (83%), Datenverarbeitung, Hosting und damit verbundene Tätigkeiten (81%) und der Einzelhandel mit Geräten der Unterhaltungselektronik (81%) wurden von wenigen „Branchenriesen“ dominiert. Von diesen sieben Bereichen finden sich nur vier auch in den Top 10, zieht man die zehn Prozent der Unternehmen mit den höchsten Umsätzen heran. Während in dieser Rangliste das Wett-, Toto- und Lotteriewesen mit 98,9% die Spitzenposition innehatte, folgten die Bereiche „Herstellung von Spielwaren“ mit 98,4% und „Handelsvermittlung von Nahrungsmitteln, Getränken und Tabakwaren“ mit 98,0% auf dem zweiten und dem dritten Platz. Die Elektrizitätserzeugung lag mit 97% auf Rang 4, der Einzelhandel mit kosmetischen Erzeugnissen und Körperpflegemitteln mit 95% auf Rang 7.

Tabelle 10

Konzentration der Umsätze ausgewählter Wirtschaftsbereiche 2018

Unterklassen der ÖNACE 2008	Steuerpflichtige	Steuerbarer Umsatz in Mio. Euro	Anteil der 1 Prozent umsatzstärksten Unternehmen am Branchen-Umsatz in %
Wirtschaftsunterklassen mit der höchsten Konzentration			
46.17-0 Handelsvermittlung von Nahrungsmitteln, Getränken und Tabakwaren	404	1.275	92,5
92.00-1 Wett-, Toto- und Lotteriewesen	202	4.341	91,3
47.11-0 Einzelhandel mit Waren verschiedener Art, Hauptrichtung Nahrungs- und Genussmittel, Getränke und Tabakwaren	4.007	22.751	89,0
47.75-0 Einzelhandel mit kosmetischen Erzeugnissen und Körperpflegemitteln	1.114	1.869	84,7
35.11-0 Elektrizitätserzeugung	2.972	4.339	82,8
63.11-0 Datenverarbeitung, Hosting und damit verbundene Tätigkeiten	4.589	2.952	81,1
47.43-0 Einzelhandel mit Geräten der Unterhaltungselektronik	998	1.650	81,0
42.11-0 Bau von Straßen	561	5.165	79,5

47.59-2	Einzelhandel mit Wohnmöbeln	1.905	4.794	78,8
45.40-0	Handel mit Krafträdern, Kraftradteilen und -zubehör; Instandhaltung und Reparatur von Krafträdern	585	1.963	78,8
Wirtschaftszweige mit der geringsten Konzentration				
47.26-0	Einzelhandel mit Tabakwaren	2.808	2.485	5,7
86.21-0	Arztpraxen für Allgemeinmedizin	6.588	1.837	6,6
46.73-3	Großhandel mit Flachglas, Anstrichmitteln, Tapeten und Bodenbelägen	135	533	6,9
86.23-0	Zahnarztpraxen	3.384	1.627	7,0
55.10-2	Gasthöfe	3.775	1.161	8,8
47.73-0	Apotheken	1.625	4.898	9,1
46.44-0	Großhandel mit keramischen Erzeugnissen, Glaswaren und Reinigungsmitteln	167	555	9,4
87.10-0	Pflegeheime	215	708	10,2
37.61-5	Herstellung von Ausbauelementen aus Leichtmetall	174	298	10,8
86.90-1	Krankentransporte und Rettungsdienste	143	577	10,9
Unterklassen der ÖNACE 2008		Steuerpflichtige	Steuerbarer Umsatz in Mio. Euro	Anteil der 10 Prozent umsatzstärksten Unternehmen am Branchen-Umsatz in %
Wirtschaftszweige mit der höchsten Konzentration				
92.00-1	Wett-, Toto- und Lotteriewesen	202	4.341	98,9
32.40-0	Herstellung von Spielwaren	133	589	98,4
46.17-0	Handelsvermittlung von Nahrungsmitteln, Getränken und Tabakwaren	404	1.275	98,0
35.11-0	Elektrizitätserzeugung	2.972	4.339	97,1
36.71-8	Herstellung von Erfrischungsgetränken; Gewinnung natürlicher Mineralwässer	101	3.559	96,1
64.19-0	Kreditinstitute (ohne Spezialkreditinstitute)	560	3.832	96,0
47.75-0	Einzelhandel mit kosmetischen Erzeugnissen und Körperpflegemitteln	1.114	1.869	95,4
46.12-0	Handelsvermittlung von Brennstoffen, Erzen, Metallen und technischen Chemikalien	188	501	95,4
88.99-0	Sonstiges Sozialwesen a.n.g.	2.252	2.554	95,1
77.11-2	Vermietung von Kraftwagen mit einem Gesamtgewicht von 3,5 t oder weniger	515	995	94,9
Wirtschaftszweige mit der geringsten Konzentration				
47.26-0	Einzelhandel mit Tabakwaren	2.808	2.485	26,2
86.23-0	Zahnarztpraxen	3.384	1.627	29,3
47.73-0	Apotheken	1.625	4.898	29,4
55.10-2	Gasthöfe	3.775	1.161	37,6
87.10-0	Pflegeheime	215	708	37,8
86.21-0	Arztpraxen für Allgemeinmedizin	6.588	1.837	38,0
85.53-0	Fahr- und Flugschulen	533	267	38,7
55.10-3	Pensionen	3.640	531	43,6
75.00-0	Veterinärwesen	2.080	426	45,0
56.10-2	Buffets und Imbissstuben	6.344	936	46,0

Q: STATISTIK AUSTRIA, Umsatzsteuerstatistik.

Die geringste Konzentration wies der Wirtschaftsbereich „Einzelhandel mit Tabakwaren“ auf, in dem das Prozent der Unternehmen mit den höchsten Umsätzen nur 5,7% des gesamten Umsatzes dieser Branche auf sich vereinigen konnte. Auch die Betrachtung der zehn Prozent der umsatzstärksten Unternehmen zeigte diesen Wirtschaftszweig mit einem von diesen Unternehmen erwirtschafteten Anteil von 26,2% des Gesamtumsatzes als den mit der schwächsten Konzentration. Bei beiden Betrachtungsweisen waren außerdem Zahnarztpraxen (7% bzw. 29%), Arztpraxen für Allgemeinmedizin (7% bzw. 38%), Apotheken (9% bzw. 29%), Gasthöfe (9% bzw. 38%) und Pflegeheime (10% bzw. 38%) unter den jeweils zehn Bereichen mit der geringsten Konzentration.

Tabelle 11 zeigt die Verteilung der Veranlagungsfälle nach Wirtschaftstätigkeiten und Rechtsformen. Der Anteil der natürlichen Personen (Einzelunternehmen) betrug insgesamt 54,9%, war jedoch in den einzelnen Wirtschaftsbereichen sehr unterschiedlich. Im Bereich „Erziehung, Unterricht, Gesundheits- und Sozialwesen“ betrug er 85%, bei den sonstigen Dienstleistungen sowie Kunst, Unterhaltung und Erholung 76%, in der Land- und Forstwirtschaft 70%, bei den freiberuflichen, wissenschaftlichen und technischen Dienstleistungen 68% und bei der Beherbergung und Gastronomie 67%. Im Bereich „Energie- und Wasserversorgung“ waren dagegen nur 24% der Unternehmen Einzelunternehmen.

Rund jedes fünfte Unternehmen (19,7%) war eine Personengesellschaft oder -gemeinschaft, wobei im Bereich „Grundstücks- und Wohnungswesen“ etwas mehr als die Hälfte der Veranlagungsfälle diese Rechtsform aufwies, was darauf zurückzuführen ist, dass in diesen Bereich auch alle Wohnungseigentumsgemeinschaften fallen. Etwas über dem Durchschnitt lag der Anteil der Personengesellschaften außerdem in der Land- und Forstwirtschaft, knapp darunter im Bauwesen.

Tabelle 11

Steuerpflichtige 2018 nach Rechtsformen und Wirtschaftstätigkeiten

Abschnitte der ÖNACE 2008	Natürliche Personen		Personengesellschaften und -gemeinschaften		Aktiengesellschaften		Gesellschaften mit beschränkter Haftung		Sonstige Rechtsformen	
	Fälle	Anteil in %	Fälle	Anteil in %	Fälle	Anteil in %	Fälle	Anteil in %	Fälle	Anteil in %
Land- u. Forstwirtschaft; Fischerei	13.598	69,5	4.235	21,7	5	0,0	928	4,7	794	4,1
Bergbau; Gewinnung v. Steinen u. Erden	132	30,9	69	16,2	3	0,7	204	47,8	19	4,4
Herstellung v. Waren	16.432	53,8	2.764	9,0	101	0,3	9.987	32,7	1.269	4,2
Energie- u. Wasserversorgung; Abwasser- u. Abfallentsorgung	1.861	24,3	1.284	16,8	39	0,5	1.812	23,7	2.659	34,7
Bau	22.421	46,5	9.188	19,1	21	0,0	15.104	31,3	1.469	3,0
Handel; Instandhaltung u. Reparatur v. Kfz	57.746	56,0	8.668	8,4	93	0,1	27.893	27,0	8.742	8,5
Verkehr u. Lagerei	9.480	45,1	2.355	11,2	66	0,3	4.380	20,9	4.720	22,5
Beherbergung u. Gastronomie	38.083	66,9	9.423	16,6	8	0,0	8.380	14,7	1.037	1,8
Information u. Kommunikation	16.391	60,1	2.104	7,7	49	0,2	8.326	30,5	415	1,5
Finanz- u. Versicherungsdienstleistungen	2.612	24,7	378	3,6	257	2,4	5.656	53,4	1.683	15,9
Grundstücks- u. Wohnungswesen	54.490	33,6	82.644	50,9	82	0,1	18.503	11,4	6.530	4,0
Freiberufliche/technische Dienstleistungen	66.291	68,1	6.433	6,6	209	0,2	20.549	21,1	3.812	3,9
Sonstige wirtschaftliche Dienstleistungen	12.666	58,5	1.927	8,9	20	0,1	5.739	26,5	1.290	6,0
Öffentliche Verwaltung	-	-	6	0,3	-	-	22	0,9	2.330	98,8
Erziehung u. Unterricht; Gesundheits- u. Sozialwesen	35.379	84,5	2.187	5,2	5	0,0	2.334	5,6	1.940	4,6
Kunst, Unterhaltung u. Erholung; Sonstige Dienstleistungen	33.255	76,2	2.922	6,7	13	0,0	3.197	7,3	4.258	9,8
Unbekannt	142	95,3	-	-	-	-	-	-	7	4,7
Insgesamt	380.979	54,9	136.587	19,7	971	0,1	133.014	19,2	42.974	6,2

Q: STATISTIK AUSTRIA, Umsatzsteuerstatistik.

133.014 Gesellschaften mit beschränkter Haftung (19,2% aller Steuerpflichtigen) verteilten sich anteilmäßig sehr unterschiedlich auf die Wirtschaftsbereiche. Der höchste Anteil war im Bereich „Finanz- und Versicherungsdienstleistungen“ (53%) festzustellen, im Bergbau betrug er 48% (bei einer sehr

geringen Gesamtfallzahl von 427 in diesem Bereich). Ebenfalls stark überdurchschnittlich war der Ges.m.b.H.-Anteil bei der Herstellung von Waren (33%), im Bau (31%), im Bereich „Information und Kommunikation“ (31%), im Handel (27%) und bei den sonstigen wirtschaftlichen Dienstleistungen (27%). Verschwindend gering war er (abgesehen natürlich vom Bereich „Öffentliche Verwaltung, Verteidigung, Sozialversicherung“ mit 1%) in der Land- und Forstwirtschaft mit 5%, im Bereich „Erziehung, Unterricht, Gesundheits- und Sozialwesen“ mit 6% sowie bei den Sonstigen Dienstleistungen, Kunst, Unterhaltung und Erholung mit 7%.

Der Anteil der Aktiengesellschaften betrug österreichweit nur 0,1%. Nur im Wirtschaftsbereich „Finanz- und Versicherungsdienstleistungen“ waren mehr als 2% aller Unternehmen Aktiengesellschaften.

2.4 Rechtsformen

Tabelle 12a bietet einen Überblick über die Haupterhebungsmerkmale der Umsatzsteuerstatistik nach den einzelnen Rechtsformen. Bei den Fallzahlen betrug das Verhältnis Einkommensteuerpflichtige zu Körperschaftsteuerpflichtige 75 : 25, beim steuerbaren Umsatz 19 : 81. Hauptverantwortlich dafür waren einerseits die Einzelunternehmen (natürliche Personen), die zwar 54,9% der Steuerpflichtigen umfassten, jedoch nur 7,1% aller Umsätze erwirtschafteten, und andererseits die Aktiengesellschaften, die bei einem Anteil von 0,1% der Fälle 11,8% des steuerbaren Umsatzes aufwiesen. Die Gesellschaften mit beschränkter Haftung erwirtschafteten mit 52,0% knapp mehr als die Hälfte des gesamten steuerbaren Umsatzes, wobei nur jedes fünfte Unternehmen dieser Rechtsform zuzuordnen war, und trugen 59,5% des gesamten Umsatzsteueraufkommens (Tabelle 12b).

Tabelle 12a

Haupterhebungsmerkmale der Umsatzsteuerstatistik 2018 nach Rechtsformen

Rechtsformen	Steuerpflichtige			Steuerbarer Umsatz			Davon				Zahllast/ Gutschrift (Saldo)	
	Fälle	Anteil in %	2017/18 in %	Mrd. Euro	Anteil in %	2017/18 in %	steuerfrei		steuerpflichtig		Mrd. Euro	Anteil in %
							Mrd. Euro	Anteil in %	Mrd. Euro	Anteil in %		
Einkommensteuerpflichtige	517.566	74,5	-0,4	147,68	19,1	3,4	26,25	10,4	117,01	24,0	7,56	30,3
Natürliche Personen	380.979	54,9	-1,1	55,14	7,1	1,8	7,68	3,0	45,92	9,4	3,38	13,6
Personengesellschaften u. -gemeinschaften	136.587	19,7	1,5	92,54	11,9	4,3	18,57	7,4	71,09	14,6	4,17	16,7
Körperschaftsteuerpflichtige	176.959	25,5	3,8	627,01	80,9	5,9	225,89	89,6	369,53	76,0	17,39	69,7
Aktiengesellschaften	971	0,1	-2,8	91,17	11,8	6,5	30,62	12,1	53,12	10,9	1,10	4,4
Gesellschaften mit beschränkter Haftung	133.014	19,2	4,3	403,09	52,0	6,3	107,47	42,6	274,18	56,4	15,87	63,6
Erwerbs- u. Wirtschaftsge- nossenschaften	1.786	0,3	0,2	11,42	1,5	16,7	1,12	0,4	10,21	2,1	0,09	0,4
Betriebe gewerblicher Art von Körperschaften öffentli- chen Rechts	6.647	1,0	-0,5	76,47	9,9	3,8	67,14	26,6	9,17	1,9	0,02	0,1
Private Vereine	5.613	0,8	-1,5	3,21	0,4	3,2	0,73	0,3	2,47	0,5	0,09	0,4
Sonst. juristische Personen des priv. Rechts	2.628	0,4	-4,8	7,14	0,9	-21,2	2,96	1,2	4,02	0,8	0,20	0,8
Ausländische Rechtsformen	26.300	3,8	4,9	34,52	4,5	8,7	15,85	6,3	16,37	3,4	0,02	0,1
Insgesamt	694.525	100,0	0,6	774,69	100,0	5,4	252,14	100,0	486,54	100,0	24,94	100,0

Q: STATISTIK AUSTRIA, Umsatzsteuerstatistik.

Tabelle 12b

Umsatzsteueraufkommen 2018 nach Rechtsformen

Rechtsformen	Bruttoumsatzsteuer		Erwerbsteuer		Abziehbare Vorsteuer		Darunter Einfuhrumsatzsteuer		Umsatzsteueraufkommen		Umsatzsteueraufkommen im Verhältnis zu ... in %	
	Mrd. Euro	Anteil in %	Mrd. Euro	Anteil in %	Mrd. Euro	Anteil in %	Mrd. Euro	Anteil in %	Mrd. Euro	Anteil in %	steuerbarem Umsatz	fiktiver Gesamtsteuer ¹⁾
Einkommensteuerpflichtige	22,30	20,9	3,64	16,3	-18,37	17,7	-0,41	8,5	7,96	26,8	5,4	31,2
Natürliche Personen	8,09	7,6	0,52	2,3	-5,23	5,0	-0,04	0,7	3,42	11,5	6,2	39,9
Personengesellschaften u. -gemeinschaften	14,21	13,3	3,12	13,9	-13,14	12,6	-0,37	7,7	4,55	15,3	4,9	26,8
Körperschaftsteuerpflichtige	84,52	79,1	18,72	83,7	-85,67	82,3	-4,41	91,5	21,79	73,2	3,5	22,1
Aktiengesellschaften	18,33	17,2	2,12	9,5	-19,33	18,6	-1,39	28,9	2,50	8,4	2,7	13,1
Gesellschaften mit beschränkter Haftung	59,06	55,3	14,47	64,7	-57,52	55,3	-1,83	38,1	17,70	59,5	4,4	24,7
Erwerbs- u. Wirtschaftsgenossenschaften	1,65	1,5	0,17	0,8	-1,73	1,7	-0,00	0,1	0,09	0,3	0,8	5,1
Betriebe gewerblicher Art von Körperschaften öffentlichen Rechts	1,20	1,1	0,07	0,3	-1,25	1,2	-0,00	0,0	0,02	0,1	0,0	1,2
Private Vereine	0,34	0,3	0,01	0,0	-0,26	0,3	-0,00	0,0	0,09	0,3	2,8	25,6
Sonst. juristische Personen des priv. Rechts	0,79	0,7	0,18	0,8	-0,76	0,7	-0,04	0,7	0,24	0,8	3,4	25,8
Ausländische Rechtsformen	3,15	2,9	1,70	7,6	-4,81	4,6	-1,14	23,7	1,16	3,9	3,4	31,2
Insgesamt	106,82	100,0	22,35	100,0	-104,03	100,0	-4,81	100,0	29,76	100,0	3,8	23,9

Q: STATISTIK AUSTRIA, Umsatzsteuerstatistik. - 1) Fiktive Gesamtsteuer = Summe aus Bruttoumsatz-, Erwerb- und Einfuhrumsatzsteuer.

Tabelle 13 vergleicht die durchschnittlichen steuerbaren Umsätze der Jahre 2017 und 2018 nach Rechtsformen. Der Durchschnitt der Umsätze stieg insgesamt um 4,7% oder 50.357 € auf 1.115.428 €. Bei acht der neun Rechtsformen war eine Zunahme zu beobachten, nur bei den Sonstigen juristischen Personen des privaten Rechts fiel der Durchschnitt um 17,2% auf 2,7 Mio. €. Am stärksten stieg er bei den Erwerbs- und Wirtschaftsgenossenschaften (+16,5%), auch der Anstieg bei den Aktiengesellschaften (+9,6%) fiel deutlich aus. Danach folgten die privaten Vereine (+5%), die Betriebe von Körperschaften des öffentlichen Rechts und die ausländischen Rechtsformen (jeweils +4%), die natürlichen Personen und die Personengesellschaften und –gemeinschaften (je +3%). Bei den Gesellschaften mit beschränkter Haftung betrug die Zunahme der Durchschnittsumsätze lediglich 1,9%.

Tabelle 13

Durchschnittlicher steuerbarer Umsatz 2017 und 2018

Rechtsformen	2017	2018
	in 1.000 Euro	
Natürliche Personen	141	145
Personengesellschaften und -gemeinschaften	659	677
Aktiengesellschaften	85.682	93.893
Gesellschaften mit beschränkter Haftung	2.975	3.030
Erwerbs- und Wirtschaftsgenossenschaften	5.488	6.393
Betriebe gewerblicher Art v. Körperschaften öffentl. Rechts	11.032	11.504
Private Vereine	546	572
Sonstige juristische Personen des privaten Rechts	3.281	2.716
Ausländische Rechtsformen	1.267	1.312
Durchschnittlicher steuerbarer Umsatz insgesamt	1.065	1.115

Q: STATISTIK AUSTRIA, Umsatzsteuerstatistik.

Den höchsten durchschnittlichen steuerbaren Umsatz erreichten die Aktiengesellschaften, deren Wert (93,9 Mio. €) um das 84-fache über dem Gesamtschnitt lag; dahinter erzielten die Betriebe gewerblicher Art von Körperschaften öffentlichen Rechts den zweithöchsten Durchschnittswert (11,5 Mio. €).

Tabelle 14 stellt die Anzahl der Steuerpflichtigen gegliedert nach Rechtsformen und Umsatzstufen dar. Einen steuerbaren Umsatz von 100.000 € und mehr wies insgesamt etwas mehr als ein Drittel aller Steuerpflichtigen (36,9%) aus. Bei den Einkommensteuerpflichtigen waren es 29,8%, bei den körperschaftsteuerpflichtigen Unternehmen hingegen beinahe drei Fünftel (57,8%). 54,0% aller Körperschaftsteuerpflichtigen fielen in die Stufe zwischen 100.000 € und 10 Mio. €, wobei dieser Anteil bei den Gesellschaften mit beschränkter Haftung besonders hoch war (61,4%). In der obersten Randklasse ab einem steuerbaren Umsatz von mehr als 10 Mio. € fanden sich nur 1,1% aller Steuerpflichtigen, jedoch 30,6% aller Aktiengesellschaften und 7,8% der Erwerbs- und Wirtschaftsgenossenschaften.

Tabelle 14

Steuerpflichtige 2018 nach Rechtsformen und Stufen des steuerbaren Umsatzes

Rechtsformen	Unter 30.000 Euro		30.000 bis unter 100.000 Euro		100.000 bis unter 1 Mio. Euro		1 Mio. bis unter 10 Mio. Euro		10 Mio. Euro und mehr	
	Fälle	Anteil in %	Fälle	Anteil in %	Fälle	Anteil in %	Fälle	Anteil in %	Fälle	Anteil in %
Einkommensteuerpflichtige	206.344	39,9	157.106	30,4	138.498	26,8	14.685	2,8	933	0,2
Natürliche Personen	149.454	39,2	116.085	30,5	107.588	28,2	7.803	2,0	49	0,0
Personengesellschaften und -gemeinschaften	56.890	41,7	41.021	30,0	30.910	22,6	6.882	5,0	884	0,6
Körperschaftsteuerpflichtige	51.389	29,0	23.336	13,2	60.340	34,1	35.249	19,9	6.645	3,8
Aktiengesellschaften	190	19,6	44	4,5	196	20,2	244	25,1	297	30,6
Gesellschaften mit beschränkter Haftung	30.243	22,7	15.523	11,7	50.150	37,7	31.547	23,7	5.551	4,2
Erwerbs- und Wirtschaftsgenossenschaften	428	24,0	345	19,3	659	36,9	214	12,0	140	7,8
Betriebe gewerblicher Art v. Körperschaften öffentl. Rechts	2.412	36,3	811	12,2	2.158	32,5	1.128	17,0	138	2,1
Private Vereine	2.186	38,9	1.515	27,0	1.515	27,0	335	6,0	62	1,1
Sonstige juristische Personen des privaten Rechts	730	27,8	543	20,7	931	35,4	341	13,0	83	3,2
Ausländische Rechtsformen	15.200	57,8	4.555	17,3	4.731	18,0	1.440	5,5	374	1,4
Steuerpflichtige insgesamt	257.733	37,1	180.442	26,0	198.838	28,6	49.934	7,2	7.578	1,1

Q: STATISTIK AUSTRIA, Umsatzsteuerstatistik.

2.5 Regionalgliederung

Bei der Darstellung nach regionalen Gesichtspunkten (vgl. Tabellen 15 und 16) zeigt sich vor allem in der Bundeshauptstadt Wien eine wirtschaftliche Konzentration. Eine der Ursachen dafür ist die regionale Zuordnung der Steuerpflichtigen zum Sitz der Geschäftsleitung. Dadurch kommt es zu einer verzerrten Darstellung der regionalen wirtschaftlichen Konzentration, da Unternehmen, die über verschiedene Standorte verfügen (z.B. die Filialen von Einzelhandelsketten), nur einem Standort zugeordnet werden. So wurden rund 32% aller Umsätze in Wien (bei nur 23% aller Veranlagungsfälle) sowie weitere 29% in Ober- und Niederösterreich zusammen ausgewiesen, da in den genannten Bundesländern die Zentralen großer Firmen (u.a. Handelsketten im Bereich des Lebensmittelhandels) sowie Banken und Versicherungen angesiedelt sind (Tabelle 15a).

Tabelle 15a

Haupterhebungsmerkmale der Umsatzsteuerstatistik 2018 nach Bundesländern

Bundesländer	Steuerpflichtige			Steuerbarer Umsatz			Davon				Zahl-/Gut-schrift (Saldo)	
	Fälle	Anteil in %	2017/18 in %	Mrd. Euro	Anteil in %	2017/18 in %	steuerfrei		steuerpflichtig		Mrd. Euro	Anteil in %
							Mrd. Euro	Anteil in %	Mrd. Euro	Anteil in %		
Burgenland	18.053	2,6	1,0	12,34	1,6	3,4	2,75	1,1	8,92	1,8	0,37	1,5
Kärnten	40.425	5,8	0,3	31,40	4,1	6,1	8,34	3,3	21,16	4,3	1,07	4,3
Niederösterreich	112.409	16,2	0,3	99,33	12,8	4,0	23,58	9,4	71,30	14,7	3,86	15,5
Oberösterreich	92.991	13,4	0,8	128,78	16,6	5,0	45,68	18,1	76,50	15,7	3,31	13,3
Salzburg	54.240	7,8	0,7	63,64	8,2	3,3	13,35	5,3	48,73	10,0	2,74	11,0
Steiermark	89.169	12,8	0,3	76,10	9,8	6,7	24,58	9,8	48,12	9,9	1,86	7,5
Tirol	71.774	10,3	0,5	49,23	6,4	5,6	15,14	6,0	32,66	6,7	1,29	5,2
Vorarlberg	32.545	4,7	-0,3	29,82	3,8	3,2	11,53	4,6	17,07	3,5	0,63	2,5
Wien	156.619	22,6	0,5	249,53	32,2	6,1	91,33	36,2	145,72	30,0	9,79	39,3
Ausland	26.300	3,8	4,9	34,52	4,5	8,7	15,85	6,3	16,37	3,4	0,02	0,1
Österreich	694.525	100,0	0,6	774,69	100,0	5,4	252,14	100,0	486,54	100,0	24,94	100,0

Q: STATISTIK AUSTRIA, Umsatzsteuerstatistik.

Tabelle 15b

Umsatzsteueraufkommen 2018 nach Bundesländern

Bundesländer	Brutto-umsatzsteuer		Erwerb-steuer		Abziehbare Vorsteuer		Darunter Einfuhr-umsatzsteuer		Umsatzsteuer-aufkommen		Umsatzsteuer-aufkommen im Verhältnis zu ... in %	
	Mrd. Euro	Anteil in %	Mrd. Euro	Anteil in %	Mrd. Euro	Anteil in %	Mrd. Euro	Anteil in %	Mrd. Euro	Anteil in %	steuer- barem Umsatz	fiktiver Gesamt- steuer ¹⁾
Burgenland	1,74	1,6	0,27	1,2	-1,64	1,6	-0,05	1,0	0,42	1,4	3,4	21,3
Kärnten	4,95	4,6	0,80	3,6	-4,67	4,5	-0,20	4,2	1,27	4,3	4,0	22,9
Niederösterreich	14,38	13,5	2,94	13,2	-13,45	12,9	-0,29	6,0	4,15	14,0	4,2	24,4
Oberösterreich	16,23	15,2	4,57	20,4	-17,48	16,8	-0,73	15,2	4,04	13,6	3,1	20,1
Salzburg	9,73	9,1	2,35	10,5	-9,33	9,0	-0,19	3,9	2,93	9,8	4,6	24,6
Steiermark	10,12	9,5	2,26	10,1	-10,50	10,1	-0,41	8,5	2,27	7,6	3,0	19,0
Tirol	6,53	6,1	1,33	6,0	-6,57	6,3	-0,22	4,5	1,51	5,1	3,1	19,8
Vorarlberg	3,66	3,4	1,01	4,5	-4,03	3,9	-0,31	6,5	0,94	3,2	3,2	21,7
Wien	36,35	34,0	5,12	22,9	-31,56	30,3	-1,28	26,6	11,07	37,2	4,4	27,5
Ausland	3,15	2,9	1,70	7,6	-4,81	4,6	-1,14	23,7	1,16	3,9	3,4	31,2
Österreich	106,82	100,0	22,35	100,0	-104,03	100,0	-4,81	100,0	29,76	100,0	3,8	23,9

Q: STATISTIK AUSTRIA, Umsatzsteuerstatistik. - 1) fiktive Gesamtsteuer = Summe aus Bruttoumsatz-, Erwerb- und Einfuhrumsatzsteuer

Grafik 2 stellt den durchschnittlichen steuerbaren Umsatz nach NUTS-3-Regionen dar. Die höchsten durchschnittlichen steuerbaren Umsätze, die über dem Österreich-Schnitt von 1.115.428 € lagen, fanden sich rund um Wien und die Landeshauptstädte Linz und Salzburg. Wie in früheren Jahren waren in Niederösterreich die Gegensätze sehr groß. Die Gebiete im Süden und Westen Wiens zählten mit zu den umsatzstärksten (Wiener Umland/Südteil: 1,4 Mio. € und St. Pölten: 1,1 Mio. € Umsatz je Unternehmen), die nördlichen Teile des Bundeslandes hingegen rangierten am Ende der Liste; das Weinviertel verzeichnete mit einem durchschnittlichen steuerbaren Umsatz von 422.000 € den niedrigsten Wert überhaupt und lag schon relativ deutlich hinter dem Lungau, der auf 483.000 € durchschnittlichen Umsatz kam und im Jahr 2016 noch den letzten Rang innehatte. Aus der Grafik ist außerdem deutlich zu ersehen, dass die Gebiete mit den niedrigsten Durchschnittswerten hauptsächlich im Westen des Bundesgebiets (v.a. in den Bundesländern Tirol und Salzburg) zu finden waren.

Grafik 2

Umsatzsteuer: durchschnittlicher steuerbarer Umsatz je Unternehmen 2018 nach NUTS 3

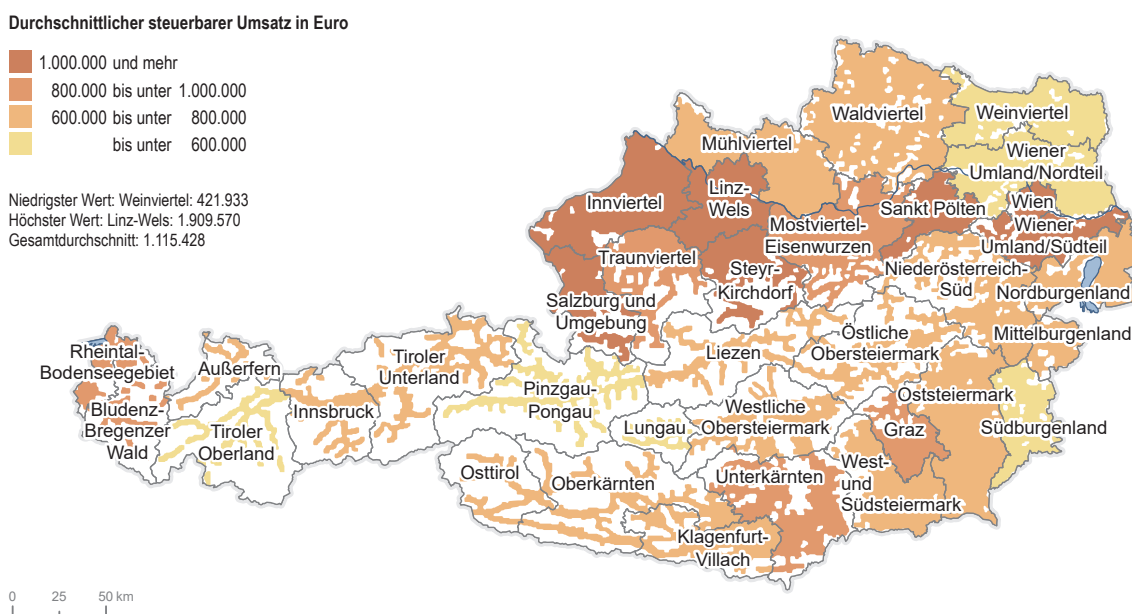

Q: STATISTIK AUSTRIA, Umsatzsteuerstatistik

Tabelle 16 zeigt die Verteilung der Veranlagungsfälle und Umsätze gegliedert nach Wirtschaftsbereichen und Bundesländern. Betrachtet man die umsatzstärksten Wirtschaftsbereiche (ÖNACE 2008), so fallen etliche kleinere regionale Unterschiede ins Auge: Im Bereich „Handel, Instandhaltung und Reparatur von Kfz“ übertraf der Anteil des Bundesland-Umsatzes am gesamtösterreichischen Umsatz den Anteil der Bundesland-Fallzahl an der gesamtösterreichischen Fallzahl in Wien (27% der Umsätze zu 20% der Fälle) und Salzburg (15% zu 8%) relativ deutlich, während vor allem in Tirol (6% zu 9%), in geringerem Maß aber auch in den übrigen Bundesländern mit Ausnahme Oberösterreichs (die beiden Anteilswerte hielten sich dort mit 17% zu 16% beinahe die Waage), das Gegenteil der Fall war. Im Bereich der „Herstellung von Waren“ lag neben Wien (17% zu 11%) nur Oberösterreich (29% zu 20%) und knapp Steiermark (15% zu 14%) sowie Vorarlberg (jeweils rund 7%) mit seinem Umsatzanteil höher als mit dem Prozentsatz der Steuerpflichtigen; vor allem in Niederösterreich mit 13% zu 19%, in Tirol mit 7% zu 10% und in Kärnten mit 5% zu 8% war es umgekehrt.

Tabelle 16

Steuerpflichtige und steuerbarer Umsatz 2018 nach Bundesländern und Wirtschaftsbereichen

Abschnitte der ÖNACE 2008	Burgenland	Kärnten	Niederösterreich	Oberösterreich	Salzburg	Steiermark	Tirol	Vorarlberg	Wien
Veranlagungsfälle: Anteile je Bundesland in %									
Land- u. Forstwirtschaft; Fischerei	6,2	7,2	33,1	18,2	4,9	15,3	8,6	3,8	2,8
Bergbau; Gewinnung v. Steinen u. Erden	3,1	10,2	21,8	16,2	8,7	19,9	10,9	3,6	5,6
Herstellung v. Waren	3,4	7,7	18,6	20,3	8,1	14,3	10,1	6,6	10,8
Energie- u. Wasserversorgung; Abwasser- u. Abfallentsorgung	3,0	6,9	23,4	22,7	7,6	19,0	6,6	7,3	3,4
Bau	3,7	7,1	18,2	14,7	8,2	15,5	10,0	4,5	17,9
Handel; Instandhaltung u. Reparatur v. Kfz	3,4	6,4	20,0	16,4	7,6	13,1	8,6	4,5	20,1
Verkehr u. Lagerei	2,8	5,7	15,1	13,1	9,5	12,6	9,6	3,7	27,8
Beherbergung u. Gastronomie	2,8	8,6	12,6	11,0	12,0	13,0	21,6	4,6	13,7
Information u. Kommunikation	2,3	3,8	17,1	12,1	5,3	11,7	6,3	3,1	38,3

Finanz- u. Versicherungsdienstleistungen	2,4	5,8	14,2	15,1	7,1	11,4	8,1	4,8	31,1
Grundstücks- u. Wohnungswesen	1,7	5,3	13,3	12,8	9,1	14,4	11,9	6,7	24,7
Freiberufliche/technische Dienstleistungen	2,3	5,3	16,1	12,9	7,0	12,2	8,7	4,1	31,5
Sonstige wirtschaftliche Dienstleistungen	2,6	5,7	18,0	12,5	8,0	11,7	9,8	3,6	28,1
Öffentliche Verwaltung	7,6	6,4	25,8	20,4	5,5	13,7	12,5	4,6	3,5
Erziehung u. Unterricht; Gesundheits- u. Sozialwesen	2,4	5,7	17,5	13,4	7,6	12,5	10,7	3,9	26,3
Kunst, Unterhaltung u. Erholung; Sonstige Dienstleistungen	2,7	5,3	17,6	11,7	6,7	11,3	8,9	3,6	32,2
Unbekannt	0,0	5,6	29,6	4,9	7,7	9,2	12,0	3,5	27,5
Steuerpflichtige insgesamt	2,7	6,0	16,8	13,9	8,1	13,3	10,7	4,9	23,4
Steuerbarer Umsatz: Anteile je Bundesland in %									
Land- u. Forstwirtschaft; Fischerei	8,1	7,4	37,2	14,9	4,0	17,5	4,8	2,7	3,5
Bergbau; Gewinnung v. Steinen u. Erden	1,7	12,1	9,2	14,7	5,0	15,2	7,7	2,1	32,4
Herstellung v. Waren	1,8	4,6	13,1	28,7	6,4	14,6	7,1	6,7	17,0
Energie- u. Wasserversorgung; Abwasser- u. Abfallentsorgung	2,8	7,4	14,7	14,1	3,7	12,2	6,1	3,2	35,9
Bau	2,5	10,2	13,8	19,8	6,0	13,0	8,3	5,1	21,4
Handel; Instandhaltung u. Reparatur v. Kfz	1,6	3,3	18,3	17,2	15,0	8,6	5,5	3,1	27,3
Verkehr u. Lagerei	1,3	2,3	17,6	10,3	8,5	7,7	7,6	4,9	39,8
Beherbergung u. Gastronomie	2,4	6,4	10,3	8,6	12,9	9,9	21,6	5,7	22,1
Information u. Kommunikation	0,5	1,3	5,7	8,1	1,9	4,8	3,4	1,3	73,0
Finanz- u. Versicherungsdienstleistungen	0,6	3,4	2,8	13,4	22,3	4,7	4,4	1,3	47,1
Grundstücks- u. Wohnungswesen	1,5	3,4	9,4	11,5	6,8	8,5	7,2	3,4	48,2
Freiberufliche/technische Dienstleistungen	1,3	4,0	10,9	13,0	5,2	12,3	6,3	3,5	43,4
Sonstige wirtschaftliche Dienstleistungen	1,3	3,2	10,6	16,3	7,0	8,1	5,7	2,8	45,1
Öffentliche Verwaltung	0,7	1,5	4,6	5,8	1,6	4,5	3,6	1,2	76,4
Erziehung u. Unterricht; Gesundheits- u. Sozialwesen	2,3	6,8	10,0	15,5	8,3	14,8	9,5	4,7	28,0
Kunst, Unterhaltung u. Erholung; Sonstige Dienstleistungen	1,8	3,1	15,2	8,8	4,6	7,4	6,1	2,0	50,9
Unbekannt	0,0	6,2	32,4	3,3	9,9	8,5	12,0	1,7	26,0
Steuerbarer Umsatz insgesamt	1,7	4,2	13,4	17,4	8,6	10,3	6,7	4,0	33,7

Q: STATISTIK AUSTRIA, Umsatzsteuerstatistik.

Eine detailliertere Betrachtung der ausländischen Umsatzsteuerfälle (Fälle ohne rechtlichen und wirtschaftlichen (Firmen-)Sitz in Österreich - siehe Kapitel 1.3) zeigt, dass mehr als die Hälfte der insgesamt 26.300 Fälle (53%, d. s. 13.966 Fälle) Deutschland zuzuordnen waren, die jedoch nur 36% bzw. 12,4 Mrd. € des Gesamtumsatzes von 34,5 Mrd. € erwirtschafteten. 9% der Unternehmen stammten aus Italien, 6% aus der Schweiz, jeweils 4% aus den Niederlanden, Ungarn und Tschechien. Reiht man die Staaten nach ihrem Umsatzanteil, ergab sich für die Schweiz mit 25% des Umsatzes (8,8 Mrd. €) der zweite Rang, für Großbritannien bei nur 2% der Fälle mit 8% des Umsatzes (2,9 Mrd. €) Rang drei. Hinter den Niederlanden mit 5% (1,8 Mrd. €) lag Luxemburg mit 4% (1,4 Mrd. €).

7.990 der ausländischen Umsatzsteuerfälle (d. s. 30%) waren im Wirtschaftsbereich „Handel“ zu finden und konnten einen Umsatz von 21,3 Mrd. € (62%) verzeichnen. Auf den Bereich „Herstellung von Waren“ entfielen 7,1 Mrd. € (21%) bei nur 4% der Fälle und auch die Freiberuflichen und technischen Dienstleistungen (2,0 Mrd. €, d. s. 6%, bei 11% der Fälle) und Verkehr und Lagerei (1,3 Mrd. €, d. s. 4%, bei 17% der Fälle) kamen auf einen steuerbaren Umsatz von über 1 Mrd. €. Mit 5.866 bzw. 22% die zweitmeisten Fälle gehörten zum Grundstücks- und Wohnungswesen.

Tabelle 17

Ausländische Umsatzsteuerfälle 2018 nach Staat des (Firmen-)Sitzes

Staat des (Firmen-)Sitzes (Auswahl)	Steuerpflichtige		Steuerbarer Umsatz		Staat des (Firmen-)Sitzes (Auswahl)	Steuerpflichtige		Steuerbarer Umsatz	
	Fälle	Anteil in %	Mio. Euro	Anteil in %		Fälle	Anteil in %	Mio. Euro	Anteil in %
Deutschland	13.966	53,1	12.405,7	35,9	Belgien	250	1,0	873,1	2,5
Italien	2.283	8,7	526,2	1,5	Frankreich	241	0,9	803,2	2,3
Schweiz	1.591	6,0	8.758,5	25,4	Schweden	198	0,8	774,0	2,2
Niederlande	1.095	4,2	1.839,2	5,3	Spanien	169	0,6	87,2	0,3
Ungarn	1.074	4,1	137,5	0,4	Kroatien	102	0,4	92,6	0,3
Tschechien	1.053	4,0	389,2	1,1	Dänemark	97	0,4	77,8	0,2
Großbritannien	738	2,8	2.903,8	8,4	Irland	92	0,3	650,1	1,9
Polen	691	2,6	76,3	0,2	Bulgarien	86	0,3	6,5	0,0
Slowenien	486	1,8	80,0	0,2	Luxemburg	83	0,3	1.432,8	4,2
Slowakei	402	1,5	464,0	1,3	Bosnien/Herzegowina	69	0,3	4,3	0,0
Liechtenstein	329	1,3	878,1	2,5	Rumänien	68	0,3	40,3	0,1
USA	254	1,0	171,2	0,5	Insgesamt	26.300	100,0	34.515,3	100,0

Q: STATISTIK AUSTRIA, Umsatzsteuerstatistik.

Tabelle 18

Ausländische Umsatzsteuerfälle 2018 nach Wirtschaftsbereichen

Abschnitte der ÖNACE 2008	Steuerpflichtige		Steuerbarer Umsatz	
	Fälle	Anteil in %	Mio. EUR	Anteil in %
Land- u. Forstwirtschaft; Fischerei	109	0,4	99,8	0,3
Bergbau; Gewinnung v. Steinen u. Erden	14	0,1	20,0	0,1
Herstellung v. Waren	1.100	4,2	7.148,0	20,7
Energie- u. Wasserversorgung; Abwasser- u. Abfallentsorgung	42	0,2	65,8	0,2
Bau	1.352	5,1	278,5	0,8
Handel; Instandhaltung u. Reparatur v. Kfz	7.990	30,4	21.335,5	61,8
Verkehr u. Lagerei	4.537	17,3	1.288,4	3,7
Beherbergung u. Gastronomie	687	2,6	53,6	0,2
Information u. Kommunikation	212	0,8	227,4	0,7
Finanz- u. Versicherungsdienstleistungen	85	0,3	905,4	2,6
Grundstücks- u. Wohnungswesen	5.866	22,3	569,6	1,7
Freiberufliche/technische Dienstleistungen	2.944	11,2	1.970,2	5,7
Sonstige wirtschaftliche Dienstleistungen	693	2,6	462,9	1,3
Öffentliche Verwaltung	2	0,0	0,0	0,0
Erziehung u. Unterricht; Gesundheits- u. Sozialwesen	281	1,1	23,4	0,1
Kunst, Unterhaltung u. Erholung; Sonstige Dienstleistungen	379	1,4	66,6	0,2
Unbekannt	7	0,0	0,1	0,0
Insgesamt	26.300	100,0	34.515,3	100,0

Q: STATISTIK AUSTRIA, Umsatzsteuerstatistik.

2.6 Auf Leistungsempfänger übergegangene Steuerschuld

Die Bruttoumsatzsteuer umfasst neben der Steuer auf die steuerpflichtigen Umsätze auch sogenannte Hinzurechnungsbeträge. Dabei handelt es sich um die Steuer auf jene Leistungen, bei denen die Steuerschuld auf den Leistungsempfänger übergegangen ist (Tabelle 19).

Aktuell, und zwar seit dem Berichtsjahr 2009, setzen sich diese Hinzurechnungen aus fünf Positionen zusammen:

- Unter der Kennzahl 056 sind seit der Veranlagung 1984 (gemäß § 11 Abs. 12 und 14, § 16 Abs. 2 sowie gemäß Art. 7 Abs. 4) Steuerbeträge anzugeben, die auf einer Rechnung fälschlicherweise gesondert ausgewiesen wurden, weil eine Lieferung oder sonstige Leistung nicht ausgeführt wurde oder der Rechnungsaussteller kein Unternehmer war. Ebenfalls unter KZ 056 fallen Steuerbeträge für eine Lieferung, die fälschlicherweise als steuerfrei behandelt wurde und die der Abnehmer der Lieferung schuldet. Dies erfolgt deshalb, weil der Abnehmer nach § 12 Abs. 1 berechtigt ist, die in einer Rechnung gesondert ausgewiesene Steuer als Vorsteuer abzuziehen.
- Seit 1995 umfasst Kennzahl 057 (gemäß § 19 Abs. 1 zweiter Satz, § 19 Abs. 1c, 1e sowie gemäß Art. 25 Abs. 5) Werklieferungen und sonstige Leistungen, die ausländische Unternehmer erbringen, bestimmte Strom- und Gaslieferungen durch ausländische Unternehmer sowie Lieferungen an inländische Empfänger im Rahmen eines Dreiecksgeschäfts. Unter Werklieferungen fällt beispielsweise die Errichtung eines Gebäudes, sonstige Leistungen umfassen unter anderem Leistungen von Rechtsanwälten, Steuerberatern, Sachverständigen, Dolmetschern, Architekten und auch Reparaturleistungen. Ab 1.7.2010 zählen dazu auch Umsätze aus der Übertragung von Treibhausgasemissionszertifikaten (§ 19 Abs. 1e lit. a) und ab 1.1.2012 wurde der Katalog um Umsätze aus der Lieferung bestimmter Mobilfunkgeräte und integrierter Schaltkreise, wenn das in der Rechnung ausgewiesene Entgelt mindestens 5.000 € beträgt (§ 19 Abs. 1e lit. b), erweitert.
- Ab dem Veranlagungsjahr 2002 wurde die Kennzahl 048 für die sonstigen Bauleistungen (gemäß § 19 Abs. 1a; siehe Abschnitt „Methodische Hinweise“) in den Katalog der Hinzurechnungsbeträge aufgenommen.
- 2006 folgte die Kennzahl 044 für Lieferungen im Rahmen des Sicherungseigentums und des Vorbehaltseigentums sowie bei Umsätzen von Grundstücken im Rahmen des Zwangsversteigerungsverfahrens (gemäß § 19 Abs. 1b).
- Im Veranlagungsjahr 2009 vervollständigte die Kennzahl 032 für Lieferungen und bestimmte sonstige Leistungen im Zusammenhang mit Schrott und Abfallstoffen (gemäß § 19 Abs. 1d) die Liste der Hinzurechnungen.

Die Gesamtsumme der Hinzurechnungsbeträge stieg seit 1999, mit damals erst zwei Positionen (KZ 056 und KZ 057), auf das Dreiundzwanzigfache, nämlich von 886 Mio. € auf 20,3 Mrd. € im Berichtsjahr.

Fall- und betragsmäßig dominierten seit 2005 die unter KZ 057 fallenden Steuerbeträge (Werk-, Strom- und Gaslieferungen). 2018 wiesen unter dieser Kennzahl rund 149.000 Steuerpflichtige 14,4 Mrd. € (das entspricht einem Plus von 16,1% gegenüber dem Jahr 2017) aus, wobei die Empfänger von Strom- und Gaslieferungen – d.s. große Unternehmen des Energiesektors, die in Österreich zumindest eine Betriebsstätte haben – für die größten Beträge verantwortlich waren. Da der Anstieg mit +10,5% bei den unter der seit 2009 neuen Kennzahl 032 gemeldeten Schrottlieferungen etwas stärker ausfiel als jener bei den Bauleistungen (KZ 048) mit +7,7%, rangierten die Schrottlieferungen mit 3,0 Mrd. € bei rund 26.000 Veranlagungsfällen wieder knapp vor Letzteren mit 2,9 Mrd. € und 31.000 Fällen. Die Kennzahlen 056 und 044 fielen mit 13 Mio. € respektive 2 Mio. € kaum ins Gewicht, wobei die großen Schwankungen in den letzten Jahren hauptsächlich auf die Meldung jeweils nur ganz weniger Unternehmen zurückgehen.

Betrachtet man in Tabelle 20 die Hinzurechnungsbeträge nach Wirtschaftsabschnitten, so findet man anschauliche Erklärungen dafür, welche Unternehmen aus welchen Gründen diese Beträge in ihrer Umsatzsteuererklärung angeben.

Insgesamt die höchsten Hinzurechnungsbeträge fielen im Jahr 2018 im Bereich „Herstellung von Waren“ mit 7,2 Mrd. € an, womit die Energie- und Wasserversorgung (4,2 Mrd. €) wie Vorjahr auf Rang 2 verwiesen werden konnte. Im Bereich „Herstellung von Waren“ trugen 15.049 Unternehmen zur Steuerschuld bei, in der Energie- und Wasserversorgung 1.418, was beinahe zur Gänze an den Strom-

und Gaslieferungen lag; und auf die 23.865 Unternehmen des Bauwesens mit Hinzurechnungsbeträgen kamen 2,5 Mrd. €.

Tabelle 19

Auf den Leistungsempfänger übergegangene Steuerschuld 1999-2018

Jahr	Hinzurechnungen laut									
	KZ 032 ¹⁾		KZ 044 ²⁾		KZ 048 ³⁾		KZ 056 ⁴⁾		KZ 057 ⁵⁾	
	Fälle	1.000 Euro	Fälle	1.000 Euro	Fälle	1.000 Euro	Fälle	1.000 Euro	Fälle	1.000 Euro
1999	-	-	-	-	-	-	6.283	14.775	8.948	871.656
2000	-	-	-	-	-	-	6.020	15.552	10.062	1.051.807
2001	-	-	-	-	-	-	5.562	14.506	11.225	1.138.651
2002	-	-	-	-	8.571	302.686	6.483	15.511	14.032	1.252.762
2003	-	-	-	-	18.974	1.527.857	5.845	56.121	17.543	1.414.998
2004	-	-	-	-	20.954	1.862.270	4.763	25.304	23.430	1.707.761
2005	-	-	-	-	22.194	1.925.200	4.376	22.203	28.958	3.240.498
2006	-	-	51	1.579	23.540	2.073.366	4.112	14.254	34.143	3.852.676
2007	-	-	69	1.258	24.563	2.376.589	4.380	23.843	41.280	4.627.051
2008	-	-	61	974	25.760	2.686.124	4.133	13.259	47.693	5.706.458
2009	1.389	153.170	80	3.434	25.911	2.536.756	4.009	14.387	54.336	5.956.144
2010	1.844	302.340	79	4.441	26.315	2.350.708	3.859	19.097	66.751	6.829.207
2011	2.073	453.703	71	1.012	27.451	2.419.633	3.611	11.282	76.192	8.669.888
2012	2.235	405.818	72	4.387	27.939	2.482.246	3.390	21.134	86.634	10.665.433
2013	2.233	438.606	66	6.194	28.409	2.407.448	3.113	13.667	96.097	10.439.339
2014	18.999	2.164.321	121	8.391	29.786	2.488.864	2.583	11.842	108.943	10.052.663
2015	21.705	2.579.556	145	9.571	29.974	2.511.819	3.006	15.709	117.602	10.716.563
2016	23.543	2.384.598	168	2.121	30.279	2.546.927	2.346	42.580	128.340	10.876.589
2017	24.566	2.690.027	145	2.265	30.874	2.714.196	2.724	9.962	138.838	12.439.264
2018	25.636	2.971.224	190	2.055	31.091	2.922.840	2.250	12.798	148.871	14.440.388

Q: STATISTIK AUSTRIA, Umsatzsteuerstatistik. - Steuerschuld gemäß: 1) § 19 Abs. 1d (Schrott und Abfallstoffe); 2) § 19 Abs. 1b (Sicherungseigentum, Vorbehaltseigentum und Grundstücke im Zwangsversteigerungsverfahren); 3) § 19 Abs. 1a (Bauleistungen); 4) § 11 Abs. 12 und 14, § 16 Abs. 2 sowie gemäß Art. 7 Abs. 4; 5) § 19 Abs. 1 zweiter Satz, § 19 Abs. 1c, 1e, sowie gemäß Art. 25 Abs. 5.

Die 14,4 Mrd. € unter KZ 057 (Werk-, Strom- und Gaslieferungen, Dreiecksgeschäfte) wurden im Berichtsjahr hauptsächlich von Unternehmen der Branchen „Herstellung von Waren“ (42%), „Energie- und Wasserversorgung; Abwasser- und Abfallentsorgung“ (19%), „Handel“ (12%) sowie „Verkehr und Lagerei“ (11%) getragen. Trotz des hohen Anteils von 19% an der Gesamtsumme machten die Unternehmen aus der Energiewirtschaft nur 0,7% (d.s. 1.116 Fälle) aller unter KZ 057 meldenden Unternehmen aus. Dagegen hatte der Bereich „Handel“ einen fallmäßigen Anteil von 23%, der Bereich „Freiberufliche, wissenschaftliche und technische Dienstleistungen“ 18%.

Die Schrottlieferungen (KZ 032) verteilten sich vor allem auf drei Bereiche: 1,5 Mrd. € (49%) schuldete die Energie- und Wasserversorgung, wobei sich diese Summe auf nur 563 Unternehmen (2%) verteilte. 903 Mio. € (30%) meldete der Bereich „Herstellung von Waren“, 441 Mio. € (15%) der Handel. Im Bau meldeten zwar 8.620 Unternehmen (34%) Schrottlieferungen, ihr Anteil an der gesamten Steuerschuld betrug jedoch nur 96 Mio. € oder etwas mehr als 3%.

Die auf den Leistungsempfänger übergegangene Steuerschuld aus Bauleistungen (KZ 048) wurde zum überwiegenden Teil von Unternehmen des Bauwesens getragen: 18.593 Unternehmen oder 60% der Bauleistungen meldenden Unternehmen schuldeten 2,3 Mrd. € oder 78% der gemeldeten Beträge. 13% der Unternehmen waren zum Bereich „Herstellung von Waren“ zu zählen und schuldeten 8% der Steuer. Weitere 11% der Unternehmen gehörten zum Handel, deren Anteil an den Bauleistungen jedoch lediglich 4% betrug.

Bei den Berichtigungen laut KZ 056, deren Gesamtausmaß mit 13 Mio. € relativ gering war, trug der Handel 44% der Steuerschuld, der Bau 11%. Der Anteil meldender Unternehmen war im Bereich „Erziehung, Unterricht, Gesundheits- und Sozialwesen“ mit 18% (d.s. 399 Unternehmen) am höchsten.

Die 2 Mio. €, die an Steuerschuld für Lieferungen im Rahmen des Sicherungseigentums und des Vorbehaltseigentums sowie bei Umsätzen von Grundstücken im Rahmen des Zwangsversteigerungsverfahrens (KZ 044) anfielen, trug zu 55% die Energie- und Wasserversorgung; die dort ausgewiesenen 1,1 Mio. € wurden allerdings von nur zwei Unternehmen getragen. Weitere 22% trug der Bau, wo mit 46 Unternehmen auch die meisten (24%) diese Steuerschuld auf ihrer Umsatzsteuererklärung angaben.

Tabelle 20

Auf den Leistungsempfänger übergegangene Steuerschuld 2018 nach Wirtschaftstätigkeiten

Wirtschaftsabschnitte der Leistungsempfänger (ÖNACE 2008)	Hinzurechnungen laut									
	KZ 032 ¹⁾		KZ 044 ²⁾		KZ 048 ³⁾		KZ 056 ⁴⁾		KZ 057 ⁵⁾	
	Fälle	1.000 Euro	Fälle	1.000 Euro	Fälle	1.000 Euro	Fälle	1.000 Euro	Fälle	1.000 Euro
Land- u. Forstwirtschaft; Fischerei	304	133	2	0	100	1.683	123	183	1.965	9.089
Bergbau; Gewinnung v. Steinen u. Erden	80	13.196	1	1	66	2.648	1	0	136	55.051
Herstellung v. Waren	7.082	902.713	18	79	3.964	242.122	77	914	11.361	6.028.829
Energie- u. Wasserversorgung; Abwasser- u. Abfallentsorgung	563	1.453.870	2	1.134	247	29.009	16	11	1.116	2.729.089
Bau	8.620	95.512	46	443	18.593	2.275.179	111	1.398	10.712	137.464
Handel; Instandhaltung u. Reparatur von Kfz	5.254	441.394	28	13	3.477	108.516	262	5.591	33.626	1.765.844
Verkehr u. Lagerei	450	4.554	1	0	418	5.948	71	679	4.685	1.517.395
Beherbergung u. Gastronomie	424	196	10	1	156	1.521	135	182	16.938	93.979
Information u. Kommunikation	275	4.963	8	6	129	5.095	71	357	11.949	790.737
Finanz- u. Versicherungsdienstleistungen	140	22.840	21	235	96	10.369	68	1.002	2.560	281.320
Grundstücks- u. Wohnungswesen	363	5.766	11	121	659	50.200	301	639	7.920	73.860
Freiberufliche/technische Dienstleistungen	926	11.551	19	5	1.262	101.756	275	530	26.207	610.337
Sonstige wirtschaftliche Dienstleistungen	578	9.944	9	8	1.677	84.582	81	294	5.704	172.655
Öffentliche Verwaltung	136	3.632	2	4	23	373	5	14	357	37.085
Erziehung u. Unterricht; Gesundheits- u. Sozialwesen	134	599	4	1	29	2.324	399	287	4.987	29.446
Kunst, Unterhaltung u. Erholung; Sonstige Dienstleistungen	305	360	8	3	195	1.516	253	716	8.643	108.206
Unbekannt	2	0	-	-	-	-	1	2	5	4
Steuerpflichtige insgesamt	25.636	2.971.224	190	2.055	31.091	2.922.840	2.250	12.798	148.871	14.440.388

Q: STATISTIK AUSTRIA, Umsatzsteuerstatistik. - Steuerschuld gemäß: 1) § 19 Abs. 1d (Schrott und Abfallstoffe); 2) § 19 Abs. 1b (Sicherungseigentum, Vorbehaltseigentum und Grundstücke im Zwangsversteigerungsverfahren); 3) § 19 Abs. 1a (Bauleistungen); 4) § 11 Abs. 12 und 14, § 16 Abs. 2 sowie gemäß Art. 7 Abs. 4; 5) § 19 Abs. 1 zweiter Satz, § 19 Abs. 1c, 1e, sowie gemäß Art. 25 Abs. 5.

2.7 Durchschnittliche Umsätze ausgewählter Branchen bezogen auf die Bevölkerungszahlen

Im Folgenden werden die Steuerpflichtigen bzw. die steuerbaren Umsätze zweier ausgewählter Branchen in Relation zur Bevölkerung nach NUTS-Einheiten sowie Politischen Bezirken bzw. Wiener Gemeindebezirken gesetzt.

Im Wirtschaftsbereich „Beherbergung und Gastronomie“ (siehe Tabelle 21) zeigten sich große Unterschiede bei den durchschnittlichen steuerbaren Umsätzen je Einwohner/-in (EW) nach NUTS-3-Regionen.

Bei 11 der 35 NUTS-3-Regionen lag der Durchschnittswert je EW im Wirtschaftsabschnitt „Hotels, Gasthöfe und Pensionen“ höher als bei Österreich insgesamt (1.094 €), bei „Restaurants, Gaststätten u.Ä.“ erreichten dies 12 Regionen (Österreich-Durchschnitt insgesamt: 1.068 €). Bei den „Hotels, Gasthöfen und Pensionen“ erzielte das Tiroler Oberland 9.941 € Umsatz je EW (beim Höchstwert von 14,0 Fällen je 1.000 EW), dahinter kamen das Außerfern auf 7.118 €, die Region „Pinzgau-Pongau“ auf 7.001 € und die Region „Bludenz-Bregenzer Wald“ auf 6.042 €. Bei den „Restaurants, Gaststätten u. Ä.“ erreichte der Lungau mit 2.325 € Umsatz je EW den Höchstwert, dahinter rangierten der Pinzgau-Pongau (1.976 €), das Tiroler Oberland (1.843 €), das Tiroler Unterland (1.795 €) und das Wiener Umland-Süd (1.710 €). Zu den Regionen, die in beiden Rankings bei den zehn niedrigsten Durchschnittswerten waren, zählten das Weinviertel (111 € waren der niedrigste Wert bei „Hotels, Gasthöfe und Pensionen“; 601 €), das Innviertel (180 €; 736 €), die West- und Südsteiermark (363 €; 694 €) und Niederösterreich-Süd (383 €; 624 €). Die Westliche Obersteiermark, die bei „Restaurants, Gaststätten u.Ä.“ mit 550 € Umsatz je EW am schlechtesten abschnitt, kam im Wirtschaftsabschnitt „Hotels, Gasthöfe und Pensionen“ mit 676 € in Relation dazu auf eine bessere Platzierung.

Die Betrachtung der durchschnittlichen steuerbaren Umsätze je Einwohner/-in nach Politischen Bezirken ergibt für die beiden Wirtschaftsabteilungen „Beherbergung“ bzw. „Gastronomie“ ein noch differenzierteres Bild (siehe dazu Grafiken 3 und 4).

Hinter dem 1. Wiener Gemeindebezirk (mit 30.044 € je EW, ein Plus gegenüber 2017 von 13,2%) folgten in der Branche „Beherbergung“ zunächst Tiroler und Salzburger Bezirke, wobei Landeck mit 16.279 € einen fast doppelt so hohen Wert erreichte wie der drittplatzierte Bezirk Zell/See (8.464 €; Bundesland-Spitze in Salzburg). Auf Rang 9 erzielte mit Bludenz der beste Vorarlberger Bezirk 5.917 €, die Top 15 komplettierten neben zwei Kärntner Bezirken (Bundesland-Spitze: Hermagor mit 4.805 € auf Rang 10) der 7. Wiener Gemeindebezirk (Neubau), Tamsweg, Liezen, das wie in den Vorjahren auch 2018 mit 3.381 € die Spitze der Steiermark bildete, und Kufstein. Als bestplatzierte oberösterreichische Bezirk rangierte Gmunden mit 1.610 € auf Rang 26, den besten Wert im Burgenland erreichte Rust (Stadt) mit 1.389 € (Rang 30) und unter den niederösterreichischen Bezirken landete Gmünd mit 1.311 € auf Rang 33. Am Ende der Liste waren mit jeweils weniger als 100 € Umsatz je EW die Wiener Bezirke 11, 14, 21 (geringster durchschnittlicher steuerbarer Umsatz je EW mit 50 €) und 23 sowie Ried im Innkreis, Mistelbach, Gänserndorf und Wels-Land zu finden.

Wie in der „Beherbergung“ führte der 1. Wiener Gemeindebezirk auch die Bezirksrangliste in der „Gastronomie“ an. Der relative Abstand zum zweiten Rang war allerdings noch deutlicher: Der durchschnittliche steuerbare Umsatz war im 1. Bezirk mit 51.357 € je EW (dies bedeutete gegenüber dem Vorjahr einen Anstieg um 9,8%) über zehnmal so hoch wie in Wien 6 (4.853 €). Sieben weitere Bezirke, nämlich Wien 7 und 8, Landeck, Kitzbühel, Mödling sowie Rust (Stadt), erreichten einen Durchschnitt von über 2.600 €. Die Bestwerte in den übrigen Bundesländern fielen auf Tamsweg (2.416 € bedeuteten Rang 10), Völkermarkt (1.553 €; 25.), Feldkirch (1.531 €; 26.), die Landeshauptstadt Graz (1.507 €; 27.), und Ried im Innkreis (1.119 €; 42). Mit lediglich 478 € durchschnittlichem Umsatz lag Lilienfeld am Ende der Rangliste, geschlagen von Horn, Wiener Neustadt (Land), Voitsberg, Eferding und Gänserndorf, das mit 552 € pro Kopf der Bevölkerung um 74 € besser abschnitt als das Schlusslicht Lilienfeld.

Tabelle 21: **Steuerpflichtige und steuerbarer Umsatz 2018 in Relation zu den Bevölkerungszahlen nach NUTS-3-Regionen; Wirtschaftsbereich „Beherbergung und Gastronomie“**

NUTS-Einheiten	Bevölkerung am 1.1.2018	Hotels, Gasthöfe und Pensionen				Ferienunterkünfte, Campingplätze, ähnliche Beherbergungsstätten				Restaurants, Gaststätten, Imbissstuben, Cafes, Eisalons u. Ä.				Caterer und Erbringung sonstiger Verpflegungsdienstleistungen, Ausschank von Getränken			
		Fälle	Umsatz in 1.000 Euro	Fälle je 1.000 EW	Umsatz je EW in Euro	Fälle	Umsatz in 1.000 Euro	Fälle je 1.000 EW	Umsatz je EW in Euro	Fälle	Umsatz in 1.000 Euro	Fälle je 1.000 EW	Umsatz je EW in Euro	Fälle	Umsatz in 1.000 Euro	Fälle je 1.000 EW	Umsatz je EW in Euro
Mittelburgenland	37.661	29	17.418	0,8	462,5	8	174	0,2	4,6	115	24.452	3,1	649,3	19	4.172	0,5	110,8
Nordburgenland	157.840	196	101.499	1,2	643,0	38	7.559	0,2	47,9	574	149.262	3,6	945,7	79	9.993	0,5	63,3
Südburgenland	97.174	119	90.994	1,2	936,4	15	4.466	0,2	46,0	364	61.421	3,7	632,1	43	7.009	0,4	72,1
Burgenland	292.675	344	209.910	1,2	717,2	61	12.199	0,2	41,7	1.053	235.135	3,6	803,4	141	21.174	0,5	72,3
Mostviertel-Eisenwurzen	246.050	186	77.956	0,8	316,8	29	1.462	0,1	5,9	719	250.736	2,9	1.019,0	57	12.089	0,2	49,1
Niederösterreich-Süd	259.630	206	99.344	0,8	382,6	134	7.505	0,5	28,9	850	162.070	3,3	624,2	76	13.159	0,3	50,7
Sankt Pölten	154.885	67	27.161	0,4	175,4	16	2.589	0,1	16,7	511	132.561	3,3	855,9	79	17.883	0,5	115,5
Waldviertel	218.161	208	134.523	1,0	616,6	71	4.242	0,3	19,4	759	159.677	3,5	731,9	67	24.276	0,3	111,3
Weinviertel	124.893	35	13.806	0,3	110,5	10	224	0,1	1,8	328	75.015	2,6	600,6	24	4.874	0,2	39,0
Wiener Umland/Nordteil	327.072	116	46.694	0,4	142,8	26	3.485	0,1	10,7	916	247.136	2,8	755,6	116	16.339	0,4	50,0
Wiener Umland/Südteil	339.977	179	84.139	0,5	247,5	36	2.736	0,1	8,0	1.090	581.371	3,2	1.710,0	148	34.188	0,4	100,6
Niederösterreich	1.670.668	997	483.623	0,6	289,5	322	22.244	0,2	13,3	5.173	1.608.567	3,1	962,8	567	122.807	0,3	73,5
Wien	1.888.776	564	1.397.428	0,3	739,9	238	187.845	0,1	99,5	6.158	2.487.316	3,3	1.316,9	771	753.934	0,4	399,2
Wien	1.888.776	564	1.397.428	0,3	739,9	238	187.845	0,1	99,5	6.158	2.487.316	3,3	1.316,9	771	753.934	0,4	399,2
Ostösterreich	3.852.119	1.905	2.090.961	0,5	542,8	621	222.287	0,2	57,7	12.384	4.331.018	3,2	1.124,3	1.479	897.915	0,4	233,1
Klagenfurt-Villach	286.579	627	318.680	2,2	1.112,0	206	33.079	0,7	115,4	1.208	291.933	4,2	1.018,7	145	42.596	0,5	148,6
Oberkärnten	124.389	687	313.454	5,5	2.520,0	311	41.253	2,5	331,6	569	116.064	4,6	933,1	47	5.103	0,4	41,0
Unterkärnten	149.930	296	78.255	2,0	521,9	72	4.418	0,5	29,5	624	133.551	4,2	890,8	58	11.708	0,4	78,1
Kärnten	560.898	1.610	710.389	2,9	1.266,5	589	78.750	1,1	140,4	2.401	541.547	4,3	965,5	250	59.408	0,4	105,9
Graz	439.236	191	187.743	0,4	427,4	101	20.812	0,4	47,4	1.384	458.821	3,2	1.044,6	187	79.241	0,4	180,4
Liezen	80.082	471	247.157	5,9	3.086,3	264	23.612	3,3	294,8	408	106.953	5,1	1.335,5	27	7.150	0,3	89,3
Östliche Obersteiermark	159.888	156	55.083	1,0	344,5	224	8.872	1,4	55,5	583	119.488	3,6	747,3	50	6.864	0,3	42,9
Oststeiermark	264.878	370	258.978	1,4	977,7	87	3.634	0,3	13,7	893	193.722	3,4	731,4	155	20.997	0,6	79,3
West- u. Südsteiermark	195.745	180	71.084	0,9	363,1	26	2.370	0,1	12,1	734	135.901	3,7	694,3	68	12.406	0,3	63,4
Westliche Obersteiermark	100.390	183	67.865	1,8	676,0	141	7.560	1,4	75,3	380	55.166	3,8	549,5	35	6.486	0,3	64,6
Steiermark	1.240.214	1.551	887.910	1,3	715,9	843	66.860	0,7	53,9	4.382	1.070.052	3,5	862,8	522	133.143	0,4	107,4
Südösterreich	1.801.112	3.161	1.598.299	1,8	887,4	1.432	145.609	0,8	80,8	6.783	1.611.599	3,8	894,8	772	192.551	0,4	106,9
Innviertel	286.047	139	51.384	0,5	179,6	34	2.604	0,1	9,1	860	210.448	3,0	735,7	96	26.288	0,3	91,9
Linz-Wels	587.029	140	117.511	0,2	200,2	211	31.322	0,4	53,4	1.646	476.754	2,8	812,1	180	69.771	0,3	118,9
Mühlviertel	208.483	149	85.168	0,7	408,5	24	3.714	0,1	17,8	584	134.548	2,8	645,4	62	17.974	0,3	86,2
Steyr-Kirchdorf	155.445	116	63.353	0,7	407,6	41	6.975	0,3	44,9	479	96.892	3,1	623,3	49	10.018	0,3	64,4
Traunviertel	236.572	337	233.617	1,4	987,5	196	16.847	0,8	71,2	791	206.281	3,3	872,0	75	13.843	0,3	58,5
Oberösterreich	1.473.576	881	551.033	0,6	373,9	506	61.464	0,3	41,7	4.360	1.124.923	3,0	763,4	462	137.895	0,3	93,6
Lungau	20.344	129	76.827	6,3	3.776,4	119	13.958	5,8	686,1	83	47.307	4,1	2.325,3	6	1.845	0,3	90,7
Pinzgau-Pongau	167.438	1.479	1.172.266	8,8	7.001,2	1.667	209.020	10,0	1.248,3	1.018	330.847	6,1	1.975,9	160	34.465	1,0	205,8
Salzburg u. Umgebung	364.797	464	378.766	1,3	1.038,3	171	41.957	0,5	115,0	1.246	455.396	3,4	1.248,4	203	57.151	0,6	156,7
Salzburg	552.579	2.072	1.627.860	3,7	2.945,9	1.957	264.935	3,5	479,5	2.347	833.550	4,2	1.508,5	369	93.461	0,7	169,1
Außerfern	32.532	335	231.550	10,3	7.117,6	370	27.101	11,4	833,0	206	49.800	6,3	1.530,8	20	3.385	0,6	104,0
Innsbruck	310.297	627	499.017	2,0	1.608,2	556	75.747	1,8	244,1	1.168	351.706	3,8	1.133,5	151	42.124	0,5	135,8
Osttirol	48.833	217	95.193	4,4	1.949,4	136	11.442	2,8	234,3	229	52.220	4,7	1.069,4	13	1.426	0,3	29,2
Tiroler Oberland	103.949	1.455	1.033.377	14,0	9.941,2	1.588	141.602	15,3	1.362,2	498	191.532	4,8	1.842,6	48	31.316	0,5	301,3
Tiroler Unterland	255.529	1.619	1.259.336	6,3	4.928,3	1.556	125.821	6,1	492,4	1.237	458.710	4,8	1.795,1	134	29.758	0,5	116,5
Tirol	751.140	4.253	3.118.473	5,7	4.151,7	4.206	381.713	5,6	508,2	3.338	1.103.969	4,4	1.469,7	366	108.009	0,5	143,8
Bludenz-Bregenzer Wald	91.399	696	552.200	7,6	6.041,6	352	47.089	3,9	515,2	350	107.026	3,8	1.171,0	46	18.149	0,5	198,6
Rheinthal-Bodensee	300.342	148	115.483	0,5	384,5	85	6.799	0,3	22,6	789	314.113	2,6	1.045,9	124	89.760	0,4	298,9
Vorarlberg	391.741	844	667.683	2,2	1.704,4	437	53.888	1,1	137,6	1.139	421.139	2,9	1.075,0	170	107.909	0,4	275,5
Westösterreich	3.169.036	8.050	5.965.049	2,5	1.882,3	7.106	762.000	2,2	240,5	11.184	3.483.581	3,5	1.099,3	1.367	447.274	0,4	141,1
Österreich insgesamt	8.822.267	13.116	9.654.309	1,5	1.094,3	9.159	1.129.897	1,0	128,1	30.351	9.426.198	3,4	1.068,5	3.618	1.537.740	0,4	174,3

Q: STATISTIK AUSTRIA, Umsatzsteuerstatistik. - EW= Einwohner bzw. Einwohnerin.

Grafik 3

Durchschnittlicher steuerbarer Umsatz 2018 je Einwohner in der Wirtschaftsabteilung „Beherbergung“ nach Politischen Bezirken

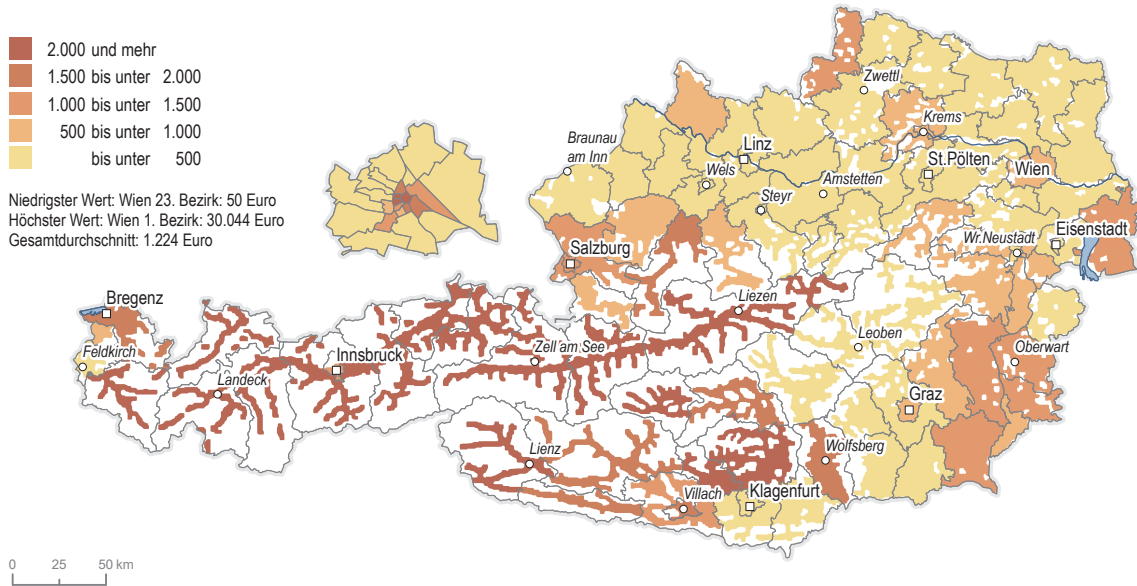

Q: STATISTIK AUSTRIA, Umsatzsteuerstatistik.

Grafik 4

Durchschnittlicher steuerbarer Umsatz 2018 je Einwohner in der Wirtschaftsabteilung „Gastronomie“ nach Politischen Bezirken

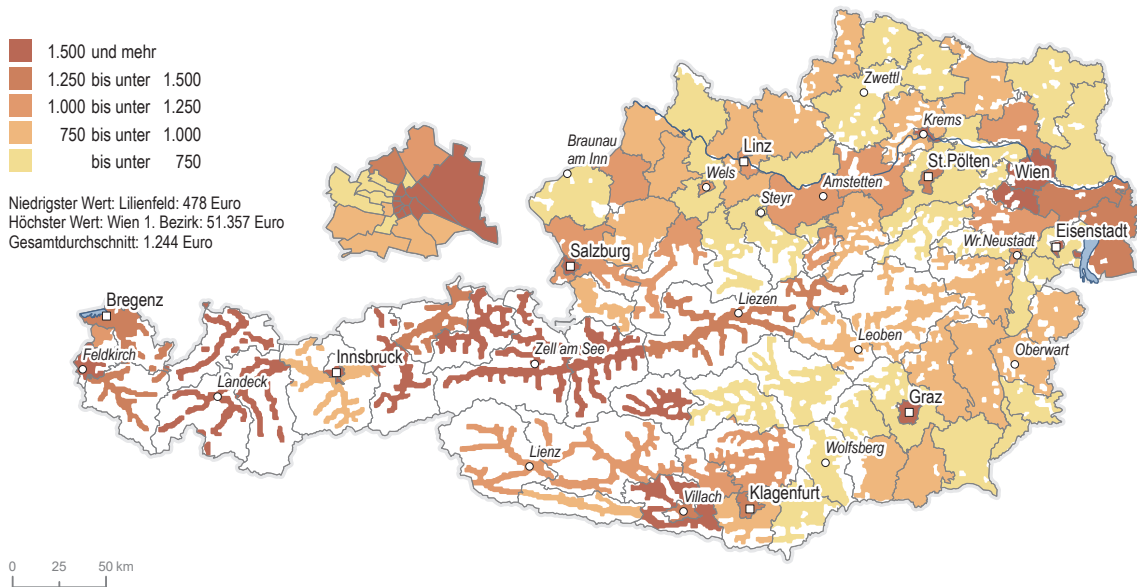

Q: STATISTIK AUSTRIA, Umsatzsteuerstatistik.

Tabelle 22

Steuerpflichtige und steuerbarer Umsatz 2018 in Relation zu den Bevölkerungszahlen nach NUTS-3-Regionen; Wirtschaftsabteilung „Arzt- und Zahnarztpraxen“

NUTS-Einheiten	Bevölkerung am 1.1.2018	Arztpraxen für Allgemeinmedizin				Facharztpraxen				Zahnarztpraxen			
		Fälle	Umsatz in 1.000 Euro	Fälle je 1.000 EW	Umsatz je EW in Euro	Fälle	Umsatz in 1.000 Euro	Fälle je 1.000 EW	Umsatz je EW in Euro	Fälle	Umsatz in 1.000 Euro	Fälle je 1.000 EW	Umsatz je EW in Euro
Mittelburgenland	37.661	22	11.170	0,6	296,6	22	7.432	0,6	197,3	8	2.850	0,2	75,7
Nordburgenland	157.840	97	33.304	0,6	211,0	124	43.133	0,8	273,3	37	22.455	0,2	142,3
Südburgenland	97.174	63	29.951	0,6	308,2	55	17.055	0,6	175,5	31	12.576	0,3	129,4
Burgenland	292.675	182	74.425	0,6	254,3	201	67.620	0,7	231,0	76	37.880	0,3	129,4
Mostviertel-Eisenwurzen	246.050	138	64.924	0,6	263,9	135	55.191	0,5	224,3	62	35.940	0,3	146,1
Niederösterreich-Süd	259.630	192	65.733	0,7	253,2	237	87.080	0,9	335,4	76	34.439	0,3	132,6
Sankt Pölten	154.885	125	38.379	0,8	247,8	160	65.505	1,0	422,9	44	21.984	0,3	141,9
Waldviertel	218.161	194	65.214	0,9	298,9	213	79.426	1,0	364,1	62	27.669	0,3	126,8
Weinviertel	124.893	73	32.531	0,6	260,5	47	19.996	0,4	160,1	19	10.407	0,2	83,3
Wiener Umland/Nordteil	327.072	311	88.737	1,0	271,3	425	123.782	1,3	378,5	136	67.490	0,4	206,3
Wiener Umland/Südteil	339.977	323	64.031	1,0	188,3	465	136.121	1,4	400,4	135	58.981	0,4	173,5
Niederösterreich	1.670.668	1.356	419.548	0,8	251,1	1.682	567.101	1,0	339,4	534	256.910	0,3	153,8
Wien	1.888.776	1.448	248.543	0,8	131,6	2.824	1.125.929	1,5	596,1	858	390.051	0,5	206,5
Wien	1.888.776	1.448	248.543	0,8	131,6	2.824	1.125.929	1,5	596,1	858	390.051	0,5	206,5
Ostösterreich	3.852.119	2.986	742.516	0,8	192,8	4.707	1.760.651	1,2	457,1	1.468	684.841	0,4	177,8
Klagenfurt-Villach	286.579	254	57.057	0,9	199,1	382	136.679	1,3	476,9	141	58.730	0,5	204,9
Oberkärnten	124.389	65	23.495	0,5	188,9	46	19.079	0,4	153,4	22	10.659	0,2	85,7
Unterkärnten	149.930	99	34.447	0,7	229,8	83	41.611	0,6	277,5	46	22.396	0,3	149,4
Kärnten	560.898	418	114.999	0,7	205,0	511	197.368	0,9	351,9	209	91.785	0,4	163,6
Graz	439.236	360	77.673	0,8	176,8	782	262.862	1,8	598,5	294	132.482	0,7	301,6
Liezen	80.082	60	24.006	0,7	299,8	46	14.617	0,6	182,5	33	15.418	0,4	192,5
Östliche Obersteiermark	159.888	91	31.816	0,6	199,0	73	30.506	0,5	190,8	34	14.485	0,2	90,6
Oststeiermark	264.873	137	66.527	0,5	251,2	88	42.959	0,3	162,2	46	22.676	0,2	85,6
West- u. Südsteiermark	195.745	121	51.292	0,6	262,0	78	35.380	0,4	180,7	41	20.200	0,2	103,2
Westliche Obersteiermark	100.390	57	24.330	0,6	242,4	40	17.608	0,4	175,4	16	6.765	0,2	67,4
Steiermark	1.240.214	826	275.644	0,7	222,3	1.107	403.932	0,9	325,7	464	212.025	0,4	171,0
Südösterreich	1.801.112	1.244	390.643	0,7	216,9	1.618	601.301	0,9	333,8	673	303.811	0,4	168,7
Innviertel	286.047	158	75.322	0,6	263,3	135	42.794	0,5	149,6	59	31.293	0,2	109,4
Linz-Wels	587.029	421	101.221	0,7	172,4	752	245.973	1,3	419,0	230	122.724	0,4	209,1
Mühlviertel	208.483	137	65.950	0,7	316,3	82	25.601	0,4	122,8	45	22.677	0,2	108,8
Steyr-Kirchdorf	155.445	118	36.158	0,8	232,6	138	39.730	0,9	255,6	49	25.475	0,3	163,9
Traunviertel	236.572	173	45.190	0,7	191,0	180	52.111	0,8	220,3	89	44.967	0,4	190,1
Oberösterreich	1.473.576	1.007	323.841	0,7	219,8	1.287	406.209	0,9	275,7	472	247.136	0,3	167,7
Lungau	20.344	16	6.639	0,8	326,3	19	4.720	0,9	232,0	12	5.090	0,6	250,2
Pinzgau-Pongau	167.438	119	41.768	0,7	249,5	135	37.438	0,8	223,6	56	33.706	0,3	201,3
Salzburg u. Umgebung	364.797	307	68.655	0,8	188,2	505	150.144	1,4	411,6	173	83.978	0,5	230,2
Salzburg	552.579	442	117.062	0,8	211,8	659	192.302	1,2	348,0	241	122.774	0,4	222,2
Außerfern	32.532	24	10.735	0,7	330,0	13	3.180	0,4	97,8	11	4.401	0,3	135,3
Innsbruck	310.297	363	73.641	1,2	237,3	648	238.003	2,1	767,0	192	73.435	0,6	236,7
Osttirol	48.833	35	10.791	0,7	221,0	61	17.673	1,2	361,9	23	12.025	0,5	246,3
Tiroler Oberland	103.949	66	42.194	0,6	405,9	67	46.554	0,6	447,9	36	19.963	0,3	192,0
Tiroler Unterland	255.529	176	59.489	0,7	232,8	224	84.755	0,9	331,7	111	52.222	0,4	204,4
Tirol	751.140	664	196.849	0,9	262,1	1.013	390.165	1,3	519,4	373	162.046	0,5	215,7
Bludenz-Bregenzer Wald	91.399	60	25.071	0,7	274,3	52	25.872	0,6	283,1	28	16.413	0,3	179,6
Rheintal-Bodensee	300.342	172	40.100	0,6	133,5	315	127.587	1,0	424,8	122	86.873	0,4	289,2
Vorarlberg	391.741	232	65.171	0,6	166,4	367	153.459	0,9	391,7	150	103.286	0,4	263,7
Westösterreich	3.169.036	2.345	702.923	0,7	221,8	3.326	1.142.135	1,0	360,4	1.236	635.242	0,4	200,5
Österreich insgesamt	8.822.267	6.575	1.836.082	0,7	208,1	9.651	3.504.086	1,1	397,2	3.377	1.623.894	0,4	184,1

Q: STATISTIK AUSTRIA, Umsatzsteuerstatistik. - EW= Einwohner bzw. Einwohnerin.

Die Wirtschaftsabteilung „Arzt- und Zahnarztpraxen“ (Tabelle 22) gliedert sich in die Wirtschaftsgruppen „Arztpraxen für Allgemeinmedizin“, „Facharztpraxen“ und „Zahnarztpraxen“, deren steuerbare Umsätze bezogen auf die Einwohnerzahlen bei regionaler Betrachtung bei Weitem nicht so inhomogen waren wie im Bereich „Beherbergung und Gastronomie“. Bei den Arztpraxen für Allgemeinmedizin schwankten die durchschnittlichen Pro-Kopf-Umsätze zwischen 132 € (Wien) und 406 € (Tiroler Oberland), bei den Zahnarztpraxen zwischen 67 € (Westliche Obersteiermark) und 302 € in Graz. Etwas größer war die Schwankungsbreite bei den Facharztpraxen; sie reichte von 98 € (Außerfern) bis 767 € in der NUTS-3-Region Innsbruck, die hier deutlich vor Graz (598 €) und Wien (596 €) lag. Diese Tendenz – höhere durchschnittlichen Umsätze je EW in den Ballungsräumen – war sowohl bei den Facharztpraxen als auch bei den Zahnarztpraxen zu beobachten, bei den Arztpraxen für Allgemeinmedizin war allerdings genau das Gegenteil der Fall.

Tabelle 23 zeigt allerdings, dass die Werte aus Tabelle 22 einer Ergänzung bedürfen. Bei einem Abgleich aller zur Datenmasse der Einkommensteuerstatistik des Jahres 2018 gehörenden Ärzte und Ärztinnen²⁾ mit den zur Masse der Umsatzsteuerstatistik gehörenden zeigt sich, dass 11.964 davon (genauer: Ärzte und Ärztinnen, die lt. Einkommensteuerdaten Umsatzerlöse auswiesen) keine Umsatzsteuererklärung für das Jahr 2018 abgegeben haben. Über sechs Zehntel dieser Personen waren dazu aufgrund niedriger Umsätze auch nicht verpflichtet (die Summe der Umsatzerlöse dieser Teilmenge betrug rund 74 Mio. €); der Rest, die zur Abgabe einer Umsatzsteuererklärung eigentlich Verpflichteten, wurde davon entbunden, weil sie ausschließlich steuerfreie Umsätze gemeldet hätten, die zu keiner Steuer geführt hätten und daher für die Finanzverwaltung nicht relevant waren. Insgesamt erklärten diese 11.964 (1.348 mehr als im Vorjahr) Ärzte und Ärztinnen Umsatzerlöse (die Definition dieser Kennzahl auf der Einkommensteuererklärung weicht leicht von der des steuerbaren Umsatzes in der Umsatzsteuerstatistik ab; bei einem Vergleich bei Ärzten und Ärztinnen, die sowohl Einkommen- als auch Umsatzsteuererklärung abgeben, stellt man aber fast 99% Übereinstimmung der beiden Größen fest) in der Höhe von 945,3 Mio. €, d.s. immerhin fast 14% des Umsatzes, der für die Arztpraxen insgesamt in der Umsatzsteuerstatistik ausgewiesen wurde.

Tabelle 23

Personen mit Einkommensteuerbescheid für 2018, die nicht in den Umsatzsteuerdaten zu finden sind

Bundesländer	Arztpraxen für Allgemeinmedizin		Facharztpraxen		Zahnarztpraxen	
	Fälle	Umsatzerlöse in 1.000 Euro	Fälle	Umsatzerlöse in 1.000 Euro	Fälle	Umsatzerlöse in 1.000 Euro
Burgenland	204	11.261	137	12.143	39	9.213
Kärnten	235	17.859	234	25.465	68	23.025
Niederösterreich	1.207	68.927	759	65.339	138	40.676
Oberösterreich	945	49.811	1.122	62.659	120	35.723
Salzburg	433	19.230	428	32.217	49	13.681
Steiermark	495	34.854	549	53.081	152	39.737
Tirol	531	26.643	430	27.158	51	9.678
Vorarlberg	409	19.356	190	18.852	17	4.631
Wien	1.544	74.723	1.204	94.967	274	54.420
Österreich	6.003	322.664	5.053	391.879	908	230.785

Q: STATISTIK AUSTRIA, Umsatzsteuerstatistik.

²⁾ D.s. natürliche Personen mit einschlägiger ÖNACE 2008. Vgl. dazu „Statistik der Einkommensteuer 2018“.



Umsatzsteuerstatistik 2018

1.1 Haupterhebungsmerkmale nach Umsatzstufen, Bundesländern, Rechtsformen und Wirtschaftstätigkeiten (ÖNACE 2008)

Zeile	Stufen des steuerbaren Umsatzes in EUR Bundesländer Rechtsformen Wirtschaftsbereiche (ÖNACE 2008)			Veranlagungs- fälle	Steuerbarer Umsatz	Reverse-Charge- Umsatz	Steuerfreier Umsatz
					1.000 EUR	1.000 EUR	1.000 EUR
1	bis unter	7.500		104.623	267.604	7.269	56.282
2	7.500 bis unter	22.000		108.820	1.537.480	21.243	308.822
3	22.000 bis unter	50.000		123.045	4.228.218	77.583	533.434
4	50.000 bis unter	100.000		101.687	7.290.846	196.584	493.415
5	100.000 bis unter	300.000		118.991	20.818.992	669.807	1.676.790
6	300.000 bis unter	1 Mio.		79.847	43.628.579	1.780.908	5.471.414
7	1 Mio. bis unter	3 Mio.		34.522	58.472.494	3.136.010	5.969.986
8	3 Mio. bis unter	10 Mio.		15.412	80.453.780	4.922.186	11.484.927
9	10 Mio. bis unter	30 Mio.		4.689	77.765.006	4.003.244	16.988.291
10	30 Mio. bis unter	100 Mio.		2.042	108.421.841	5.042.435	32.726.446
11	100 Mio. und mehr			847	371.807.793	16.157.784	176.428.377
12	Insgesamt			694.525	774.692.632	36.015.053	252.138.183
13	Burgenland			18.053	12.344.579	667.827	2.754.290
14	Kärnten			40.425	31.399.506	1.900.485	8.343.508
15	Niederösterreich			112.409	99.332.961	4.452.693	23.580.309
16	Oberösterreich			92.991	128.784.978	6.609.062	45.679.256
17	Salzburg			54.240	63.635.444	1.556.743	13.347.762
18	Steiermark			89.169	76.096.684	3.395.865	24.583.483
19	Tirol			71.774	49.228.240	1.422.934	15.143.280
20	Vorarlberg			32.545	29.821.695	1.226.366	11.528.271
21	Wien			156.619	249.533.264	12.479.783	91.331.404
22	Ausland			26.300	34.515.282	2.303.295	15.846.620
23	Österreich			694.525	774.692.632	36.015.053	252.138.183
24	Natürliche Personen			380.979	55.143.168	1.547.069	7.675.306
25	Personengesellsch. u.-gemeinschaften			136.587	92.537.296	2.871.537	18.573.956
26	Aktiengesellschaften			971	91.170.216	7.427.125	30.621.445
27	Gesellschaften mit beschr. Haftung			133.014	403.094.259	21.447.631	107.467.096
28	Erwerbs- und Wirtschaftsgenossensch.			1.786	11.417.320	87.368	1.124.712
29	Betriebe gew. Art v. Körpersch. öff. Rechts			6.647	76.468.027	167.888	67.135.128
30	Private Vereine			5.613	3.210.362	7.980	733.669
31	Sonst. jurist. Personen d. priv. Rechts			2.628	7.136.703	155.160	2.960.251
32	Ausländische Rechtsformen			26.300	34.515.282	2.303.295	15.846.620
33	Insgesamt			694.525	774.692.632	36.015.053	252.138.183
34	Land- und Forstwirtschaft; Fischerei			19.560	3.713.750	31.301	265.131
35	Bergbau; Gewinnng. v. Steinen u. Erden			427	1.751.553	415.671	250.163
36	Herstellung von Waren			30.553	180.540.569	5.953.651	103.409.830
37	Energie- und Wasserversorgung			7.655	29.061.437	7.734.586	740.490
38	Bau			48.203	51.236.729	10.270.815	2.676.377
39	Handel, Instandhaltung und Reparatur von Kfz			103.142	235.162.722	6.394.673	36.917.873
40	Verkehr und Lagerei			21.001	32.002.202	1.139.587	6.727.223
41	Beherbergung und Gastronomie			56.931	21.844.978	20.383	276.493
42	Information und Kommunikation			27.285	19.739.244	560.394	2.350.596
43	Finanz- und Versicherungsdienstleistungen			10.586	8.817.228	369.578	-
44	Grundstücks- und Wohnungswesen			162.249	31.622.816	137.956	8.410.236
45	Freiberufl., wissenschaftl. u. techn. Dienstleist.			97.294	30.444.273	957.017	3.004.804
46	Sonstige wirtschaftl. Dienstleistungen			21.642	21.826.458	1.830.824	2.604.404
47	Öffentl. Verwaltung, Verteidigung, Sozialvers.			2.358	71.792.632	132.119	65.906.958
48	Erziehung, Unterricht, Gesundheits- u. Sozialw.			41.845	22.324.134	12.409	13.636.405
49	Sonst. Dienstleistungen, Kunst u.a.			43.794	12.811.908	54.089	4.961.200
50	Insgesamt			694.525	774.692.632	36.015.053	252.138.183

Umsatzsteuerstatistik 2018

1.1 Haupterhebungsmerkmale nach Umsatzstufen, Bundesländern, Rechtsformen und Wirtschaftstätigkeiten (ÖNACE 2008)

Steuerpflichtiger Umsatz	Umsatzsteuer (brutto)	Erwerbsteuer	Abziehbare Vorsteuer insgesamt	darunter Einfuhrumsatzsteuer	Zahllast		Gutschrift		Zeile
					Fälle	1.000 EUR	Fälle	1.000 EUR	
204.054	283.247	50.057	-890.647	-4.241	39.002	57.699	51.157	-623.540	1
1.207.415	258.978	13.276	-362.632	-1.483	63.711	98.346	25.746	-194.183	2
3.617.201	634.874	24.862	-607.349	-2.492	81.655	320.055	28.047	-268.751	3
6.600.847	1.252.668	47.872	-910.573	-5.060	79.186	633.604	18.929	-246.119	4
18.472.395	3.400.311	190.820	-2.331.447	-19.763	97.810	1.736.502	17.278	-481.645	5
36.376.256	6.849.120	496.820	-4.781.378	-59.081	66.173	3.236.129	9.993	-677.010	6
49.366.498	9.569.785	904.503	-6.939.345	-138.388	29.449	4.215.992	4.736	-687.616	7
64.046.667	12.951.361	1.961.309	-10.553.188	-301.994	12.669	5.351.471	2.660	-1.004.110	8
56.773.471	11.827.138	2.464.731	-10.650.959	-436.100	3.532	4.770.845	1.136	-1.146.070	9
70.652.960	14.795.132	4.143.666	-15.221.999	-701.706	1.389	5.577.105	644	-1.874.628	10
179.221.632	45.001.707	12.054.763	-50.784.757	-3.144.283	513	12.825.872	333	-6.677.100	11
486.539.396	106.824.322	22.352.681	-104.034.275	-4.814.591	475.089	38.823.620	160.659	-13.880.773	12
8.922.462	1.739.589	266.856	-1.637.433	-50.316	12.821	575.932	3.869	-210.074	13
21.155.512	4.945.693	800.216	-4.673.074	-201.571	28.379	1.669.824	8.613	-600.109	14
71.299.959	14.377.621	2.944.689	-13.448.348	-288.529	79.110	5.132.980	23.126	-1.269.260	15
76.496.660	16.228.993	4.568.691	-17.480.534	-729.644	66.664	5.847.954	19.686	-2.541.320	16
48.730.939	9.733.105	2.350.810	-9.332.690	-186.531	36.764	3.602.744	12.922	-859.468	17
48.117.336	10.115.749	2.256.106	-10.500.565	-407.291	62.098	3.689.647	21.053	-1.826.421	18
32.662.025	6.525.825	1.334.193	-6.565.008	-218.045	47.932	2.345.171	15.736	-1.053.694	19
17.067.058	3.655.033	1.006.309	-4.028.034	-311.644	21.921	1.344.798	8.062	-713.792	20
145.722.077	36.354.055	5.124.547	-31.561.451	-1.278.714	99.365	12.618.877	42.270	-2.826.617	21
16.365.367	3.148.658	1.700.265	-4.807.137	-1.142.307	20.035	1.995.691	5.322	-1.980.019	22
486.539.396	106.824.322	22.352.681	-104.034.275	-4.814.591	475.089	38.823.620	160.659	-13.880.773	23
45.920.793	8.093.465	519.867	-5.226.943	-35.633	279.547	3.850.891	51.600	-467.100	24
71.091.803	14.210.254	3.116.962	-13.141.524	-372.852	75.082	5.756.249	55.739	-1.583.775	25
53.121.646	18.333.619	2.119.266	-19.330.566	-1.391.141	575	3.491.144	393	-2.386.928	26
274.179.532	59.057.353	14.465.952	-57.521.951	-1.833.057	90.417	22.628.715	41.213	-6.761.820	27
10.205.239	1.648.425	173.190	-1.730.016	-2.723	1.278	344.813	482	-254.572	28
9.165.011	1.199.505	70.318	-1.252.092	-614	3.359	261.465	3.073	-246.268	29
2.468.713	343.394	7.491	-261.145	-266	3.100	135.844	1.956	-46.214	30
4.021.292	789.651	179.370	-762.901	-35.997	1.696	358.808	881	-154.077	31
16.365.367	3.148.658	1.700.265	-4.807.137	-1.142.307	20.035	1.995.691	5.322	-1.980.019	32
486.539.396	106.824.322	22.352.681	-104.034.275	-4.814.591	475.089	38.823.620	160.659	-13.880.773	33
3.417.318	542.093	53.984	-500.146	-1.500	12.395	189.414	5.768	-93.995	34
1.085.718	283.881	13.855	-243.282	-4.229	319	69.491	97	-15.149	35
71.177.088	20.220.572	8.994.264	-30.847.077	-2.618.792	22.772	4.549.154	6.325	-6.200.768	36
20.586.360	8.010.759	111.469	-6.749.215	-17.102	3.449	1.640.816	3.826	-269.310	37
38.289.537	10.119.312	295.286	-6.557.863	-15.605	33.871	4.229.446	12.851	-382.687	38
191.850.176	36.237.630	11.813.330	-35.496.769	-1.968.026	79.675	15.368.104	19.657	-2.936.646	39
24.135.392	5.742.865	189.904	-5.339.438	-78.521	15.148	1.379.303	5.282	-787.375	40
21.548.102	3.063.667	71.154	-2.216.816	-2.242	45.839	1.141.387	8.677	-225.893	41
16.828.253	3.972.985	184.961	-2.553.569	-22.512	20.278	1.737.081	5.847	-138.731	42
8.447.650	1.952.501	57.446	-1.649.288	-8.180	6.679	595.848	3.780	-247.638	43
23.074.624	3.889.113	45.999	-3.732.669	-3.343	92.638	1.716.325	58.978	-1.523.509	44
26.482.451	5.871.472	231.843	-3.433.910	-57.007	77.371	3.137.516	14.517	-477.690	45
17.391.230	3.625.553	137.875	-2.288.961	-11.956	15.380	1.686.650	4.500	-212.899	46
5.753.555	717.622	46.145	-816.953	-476	817	118.506	1.522	-173.364	47
8.675.320	1.090.793	49.356	-649.605	-729	19.815	559.711	2.976	-70.559	48
7.796.619	1.483.504	55.812	-958.715	-4.371	28.643	704.866	6.056	-124.558	49
486.539.396	106.824.322	22.352.681	-104.034.275	-4.814.591	475.089	38.823.620	160.659	-13.880.773	50

Umsatzsteuerstatistik 2018

1.2 Steuerfreier Umsatz nach Umsatzstufen, Bundesländern, Rechtsformen und Wirtschaftstätigkeiten (ÖNACE 2008)

Zeile	Stufen des steuerbaren Umsatzes in EUR Bundesländer Rechtsformen Wirtschaftsbereiche (ÖNACE 2008)			Steuerfreier Umsatz insgesamt		davon gem. § 6 Abs. 1 Z.1 in Verbindung mit § 7 Ausfuhrlieferungen		davon gem. § 6 Abs. 1 Z.1 in Verbindung mit § 8 Lohnvererdlungen	
				Fälle	1.000 EUR	Fälle	1.000 EUR	Fälle	1.000 EUR
1	bis unter	7.500	16.519	56.282	767	1.203	4	12	
2	7.500 bis unter	22.000	25.153	308.822	1.238	4.933	6	30	
3	22.000 bis unter	50.000	23.925	533.434	2.347	16.744	7	82	
4	50.000 bis unter	100.000	15.327	493.415	3.106	35.263	12	128	
5	100.000 bis unter	300.000	24.148	1.676.790	6.957	147.076	29	739	
6	300.000 bis unter	1 Mio.	27.981	5.471.414	8.364	409.898	44	2.484	
7	1 Mio. bis unter	3 Mio.	15.570	5.969.986	6.142	903.507	28	3.792	
8	3 Mio. bis unter	10 Mio.	8.960	11.484.927	4.365	2.038.049	28	10.224	
9	10 Mio. bis unter	30 Mio.	3.360	16.988.291	1.884	3.597.780	8	4.227	
10	30 Mio. bis unter	100 Mio.	1.672	32.726.446	1.065	6.710.043	8	6.045	
11	100 Mio. und mehr		746	176.428.377	536	29.309.555	13	4.965	
12	Insgesamt			163.361	252.138.183	36.771	43.174.052	187	32.729
13	Burgenland			4.387	2.754.290	1.041	516.346	4	16
14	Kärnten			8.990	8.343.508	1.668	1.565.607	8	1.344
15	Niederösterreich			27.342	23.580.309	5.812	3.811.144	22	2.101
16	Oberösterreich			23.041	45.679.256	5.640	10.971.444	27	13.593
17	Salzburg			13.282	13.347.762	3.066	3.097.554	12	620
18	Steiermark			18.271	24.583.483	4.024	7.079.528	21	4.311
19	Tirol			18.958	15.143.280	3.463	3.119.342	14	1.176
20	Vorarlberg			8.878	11.528.271	3.747	3.543.397	37	6.978
21	Wien			38.212	91.331.404	7.851	5.418.402	41	2.565
22	Ausland			2.000	15.846.620	459	4.051.288	1	26
23	Österreich			163.361	252.138.183	36.771	43.174.052	187	32.729
24	Natürliche Personen			99.579	7.675.306	13.036	354.775	61	1.728
25	Personengesellsch. u.-gemeinschaften			18.148	18.573.956	4.298	5.401.462	20	7.147
26	Aktiengesellschaften			376	30.621.445	193	8.524.468	4	1.672
27	Gesellschaften mit beschr. Haftung			40.066	107.467.096	18.276	24.460.926	97	22.031
28	Erwerbs- und Wirtschaftsgenossensch.			596	1.124.712	82	88.388	1	7
29	Betriebe gew. Art v. Körpersch. öff. Rechts			890	67.135.128	71	8.654	1	31
30	Private Vereine			1.302	733.669	227	8.721	-	-
31	Sonst. jurist. Personen d. priv. Rechts			404	2.960.251	129	275.370	2	87
32	Ausländische Rechtsformen			2.000	15.846.620	459	4.051.288	1	26
33	Insgesamt			163.361	252.138.183	36.771	43.174.052	187	32.729
34	Land- und Forstwirtschaft; Fischerei			3.786	265.131	670	54.165	2	9
35	Bergbau; Gewinnng. v. Steinen u. Erden			155	250.163	45	29.180	1	40
36	Herstellung von Waren			12.319	103.409.830	5.945	31.409.274	68	21.573
37	Energie- und Wasserversorgung			925	740.490	164	88.650	2	906
38	Bau			6.385	2.676.377	1.754	158.892	8	471
39	Handel, Instandhaltung und Reparatur von Kfz			37.126	36.917.873	15.618	9.891.517	57	7.731
40	Verkehr und Lagerei			3.728	6.727.223	1.007	231.925	3	29
41	Beherbergung und Gastronomie			6.482	276.493	1.732	24.398	2	18
42	Information und Kommunikation			5.200	2.350.596	1.834	196.181	5	106
43	Finanz- und Versicherungsdienstleistungen			-	-	-	-	-	-
44	Grundstücks- und Wohnungswesen			22.320	8.410.236	1.358	42.946	7	200
45	Freiberufl., wissenschaftl. u. techn. Dienstleist.			16.037	3.004.804	3.569	872.676	15	838
46	Sonstige wirtschaftl. Dienstleistungen			4.502	2.604.404	958	77.076	4	660
47	Öffentl. Verwaltung, Verteidigung, Sozialvers.			171	65.906.958	6	3.099	-	-
48	Erziehung, Unterricht, Gesundheits- u. Sozialw.			30.825	13.636.405	729	20.712	5	34
49	Sonst. Dienstleistungen, Kunst u.a.			13.400	4.961.200	1.382	73.363	8	114
50	Insgesamt			163.361	252.138.183	36.771	43.174.052	187	32.729

Umsatzsteuerstatistik 2018

1.2 Steuerfreier Umsatz nach Umsatzstufen, Bundesländern, Rechtsformen und Wirtschaftstätigkeiten (ÖNACE 2008)

davon gem. § 6 Abs.1 Z.2-7 und § 23 Abs. 5 Schiff-,Luftfahrt,grenz- überschr. Beförd. u.a.		davon gem. Art 6 Abs. 1 Z.1 innergemein- schaftliche Lieferungen (ohne Fahrzeuge)		davon gem. Art. 6 Abs. 1 Z.1 und 2 inner- gemeinsch. Lieferungen von Fahrzeugen		davon gem. § 6 Abs. 1 Z. 27 Kleinunternehmer		sonstige steuerfreie Umsätze		Zeile
Fälle	1.000 EUR	Fälle	1.000 EUR	Fälle	1.000 EUR	Fälle	1.000 EUR	Fälle	1.000 EUR	
42	139	902	1.706	-	-	12.323	46.530	2.647	6.692	1
120	1.262	1.476	8.254	5	38	18.315	254.867	4.503	39.437	2
244	4.446	2.606	27.156	8	130	11.089	301.196	8.987	183.679	3
242	6.326	3.594	61.727	11	190	609	6.411	9.425	383.368	4
479	27.577	7.682	244.011	24	590	-	-	11.804	1.256.796	5
530	90.133	10.221	826.155	50	2.542	-	-	13.440	4.140.202	6
437	289.137	8.489	1.977.437	82	3.990	-	-	5.020	2.792.123	7
348	540.051	6.255	5.524.690	96	13.448	-	-	2.036	3.358.465	8
193	1.008.065	2.617	9.494.755	57	7.575	-	-	715	2.875.889	9
105	1.461.822	1.345	19.091.674	32	46.861	-	-	425	5.410.000	10
73	4.464.541	646	62.765.204	22	16.841	-	-	222	79.867.271	11
2.813	7.893.502	45.833	100.022.769	387	92.203	42.336	609.004	59.224	100.313.923	12
50	16.420	1.486	1.334.717	10	362	953	14.582	1.495	871.847	13
75	88.215	2.463	4.350.051	16	936	2.562	37.630	3.322	2.299.727	14
458	2.585.134	7.614	11.840.377	58	5.742	7.309	105.716	10.044	5.230.096	15
250	634.227	8.748	26.959.117	90	14.859	4.143	60.070	8.284	7.025.946	16
172	305.739	3.958	7.038.428	41	15.881	3.410	50.662	4.647	2.838.878	17
182	132.641	5.157	11.616.202	44	1.962	4.465	63.908	7.012	5.684.931	18
193	581.964	4.724	6.980.368	63	28.216	6.457	96.120	6.472	4.336.093	19
151	325.212	2.735	5.871.732	28	16.610	2.004	28.153	2.258	1.736.188	20
1.174	2.870.559	7.807	12.808.976	35	5.632	10.776	149.106	15.334	70.076.165	21
108	353.391	1.141	11.222.802	2	2.002	257	3.058	356	214.053	22
2.813	7.893.502	45.833	100.022.769	387	92.203	42.336	609.004	59.224	100.313.923	23
865	62.355	14.831	693.902	94	3.320	36.729	525.357	40.769	6.033.869	24
406	197.332	4.881	10.441.911	55	30.665	4.395	66.269	6.566	2.429.169	25
46	2.643.230	239	17.761.806	3	498	-	-	158	1.689.771	26
1.319	4.066.219	24.070	58.734.050	231	55.683	298	4.526	9.682	20.123.661	27
3	77.207	171	702.618	1	32	18	171	454	256.289	28
13	2.353	106	10.112	-	-	148	1.555	640	67.112.423	29
14	4.921	210	15.112	1	3	469	7.845	484	697.067	30
39	486.494	184	440.456	-	-	22	222	115	1.757.622	31
108	353.391	1.141	11.222.802	2	2.002	257	3.058	356	214.053	32
2.813	7.893.502	45.833	100.022.769	387	92.203	42.336	609.004	59.224	100.313.923	33
32	1.298	1.586	143.725	4	18	865	11.969	1.057	53.948	34
-	-	119	218.988	-	-	9	123	25	1.833	35
86	427.319	8.941	70.839.783	7	5.677	1.198	17.208	1.363	688.996	36
8	16.876	313	594.651	-	-	133	1.095	408	38.313	37
49	4.295	2.456	323.285	10	159	895	15.187	1.895	2.174.088	38
294	205.915	21.285	25.881.587	333	84.749	3.733	53.797	6.913	792.576	39
891	4.964.813	1.514	593.819	9	285	438	6.974	546	929.379	40
44	74.849	562	15.073	1	1	2.511	42.893	1.861	119.261	41
51	5.115	2.368	434.102	2	2	1.038	13.132	863	1.701.959	42
-	-	-	-	-	-	-	-	-	-	43
590	37.225	367	41.321	4	411	9.345	127.706	11.116	8.160.427	44
210	24.034	3.443	627.029	8	57	4.823	62.246	5.365	1.417.924	45
447	2.107.985	1.109	198.605	6	330	1.638	25.062	820	194.687	46
4	4.143	19	793	-	-	1	4	154	65.898.919	47
52	15.475	389	17.194	1	3	6.572	87.987	24.772	13.495.000	48
55	4.161	1.362	92.814	2	512	9.137	143.623	2.066	4.646.613	49
2.813	7.893.502	45.833	100.022.769	387	92.203	42.336	609.004	59.224	100.313.923	50

Umsatzsteuerstatistik 2018

1.3 Steuerpflichtiger Umsatz nach Umsatzstufen, Bundesländern, Rechtsformen und Wirtschaftstätigkeiten (ÖNACE 2008)

Zeile	Stufen des steuerbaren Umsatzes in EUR Bundesländer Rechtsformen Wirtschaftsbereiche (ÖNACE 2008)			Steuerpflichtiger Umsatz insgesamt		versteuert mit 20 % gem. § 10 Abs. 1 (Normalsteuersatz)		versteuert mit 10 % gem. § 10 Abs. 2 (ermäßigter Steuersatz)	
				Fälle	1.000 EUR	Fälle	1.000 EUR	Fälle	1.000 EUR
1	bis unter	7.500	57.330	204.054	42.851	117.504	20.443	74.555	
2	7.500 bis unter	22.000	87.449	1.207.415	70.424	653.714	46.445	484.888	
3	22.000 bis unter	50.000	107.866	3.617.201	96.660	2.215.213	54.986	1.189.392	
4	50.000 bis unter	100.000	97.167	6.600.847	92.448	4.618.227	44.341	1.649.464	
5	100.000 bis unter	300.000	113.665	18.472.395	111.102	13.533.740	51.925	4.006.450	
6	300.000 bis unter	1 Mio.	74.556	36.376.256	73.333	27.529.233	35.183	7.032.338	
7	1 Mio. bis unter	3 Mio.	33.636	49.366.498	33.274	37.727.327	15.855	9.426.748	
8	3 Mio. bis unter	10 Mio.	15.105	64.046.667	14.956	48.669.222	7.578	12.904.068	
9	10 Mio. bis unter	30 Mio.	4.627	56.773.471	4.593	44.316.043	2.518	10.560.311	
10	30 Mio. bis unter	100 Mio.	2.001	70.652.960	1.990	55.220.957	1.319	13.734.614	
11	100 Mio. und mehr		841	179.221.632	833	139.224.121	664	37.174.059	
12	Insgesamt		594.243	486.539.396	542.464	373.825.300	281.257	98.236.886	
13	Burgenland		15.692	8.922.462	14.546	6.530.649	6.641	1.986.369	
14	Kärnten		34.602	21.155.512	32.470	16.546.313	16.157	3.617.416	
15	Niederösterreich		96.581	71.299.959	87.810	53.184.050	41.204	15.890.090	
16	Oberösterreich		81.259	76.496.660	76.421	59.621.693	36.082	14.955.738	
17	Salzburg		46.777	48.730.939	43.080	36.120.025	24.197	10.980.454	
18	Steiermark		78.380	48.117.336	72.187	37.456.220	38.671	8.922.392	
19	Tirol		60.141	32.662.025	55.123	21.828.187	34.235	8.686.595	
20	Vorarlberg		28.109	17.067.058	25.765	13.227.559	15.078	3.223.735	
21	Wien		128.978	145.722.077	118.779	115.496.503	58.026	27.662.898	
22	Ausland		23.724	16.365.367	16.283	13.814.102	10.966	2.311.199	
23	Österreich		594.243	486.539.396	542.464	373.825.300	281.257	98.236.886	
24	Natürliche Personen		315.698	45.920.793	292.822	32.472.950	132.921	10.785.983	
25	Personengesellsch. u.-gemeinschaften		125.491	71.091.803	108.481	51.627.197	89.325	17.067.115	
26	Aktiengesellschaften		827	53.121.646	816	42.731.534	427	9.955.285	
27	Gesellschaften mit beschr. Haftung		114.152	274.179.532	111.964	221.741.069	37.517	44.758.290	
28	Erwerbs- und Wirtschaftsgenossensch.		1.705	10.205.239	1.522	5.570.913	948	3.999.728	
29	Betriebe gew. Art v. Körpersch. öff. Rechts		5.675	9.165.011	4.350	1.909.437	5.089	7.026.849	
30	Private Vereine		4.711	2.468.713	4.150	780.580	2.761	1.541.938	
31	Sonst. jurist. Personen d. priv. Rechts		2.260	4.021.292	2.076	3.177.520	1.303	790.499	
32	Ausländische Rechtsformen		23.724	16.365.367	16.283	13.814.102	10.966	2.311.199	
33	Insgesamt		594.243	486.539.396	542.464	373.825.300	281.257	98.236.886	
34	Land- und Forstwirtschaft; Fischerei		17.054	3.417.318	12.380	1.643.614	8.465	888.192	
35	Bergbau; Gewinn. v. Steinen u. Erden		384	1.085.718	377	1.041.788	137	36.160	
36	Herstellung von Waren		27.544	71.177.088	27.027	58.805.187	8.691	10.791.415	
37	Energie- und Wasserversorgung		5.755	20.586.360	4.327	17.358.099	3.120	3.142.846	
38	Bau		43.117	38.289.537	41.878	37.780.199	10.002	456.416	
39	Handel, Instandhaltung und Reparatur von Kfz		92.565	191.850.176	90.148	145.989.686	31.687	41.496.009	
40	Verkehr und Lagerei		19.601	24.135.392	14.491	17.976.802	11.635	6.063.033	
41	Beherbergung und Gastronomie		52.750	21.548.102	49.094	6.718.742	47.162	10.159.145	
42	Information und Kommunikation		23.605	16.828.253	23.276	14.848.064	3.299	1.841.036	
43	Finanz- und Versicherungsdienstleistungen		8.208	8.447.650	7.688	7.889.539	3.277	474.227	
44	Grundstücks- und Wohnungswesen		144.516	23.074.624	119.507	14.433.623	111.645	8.394.899	
45	Freiberufl., wissenschaftl. u. techn. Dienstleist.		86.063	26.482.451	84.290	24.927.206	17.418	1.354.196	
46	Sonstige wirtschaftl. Dienstleistungen		18.300	17.391.230	17.774	15.973.656	4.439	702.457	
47	Öffentl. Verwaltung, Verteidigung, Sozialvers.		2.253	5.753.555	2.210	961.958	2.196	4.627.721	
48	Erziehung, Unterricht, Gesundheits- u. Sozialw.		19.763	8.675.320	18.075	1.861.241	9.429	6.669.810	
49	Sonst. Dienstleistungen, Kunst u.a.		32.765	7.796.619	29.922	5.615.896	8.655	1.139.323	
50	Insgesamt		594.243	486.539.396	542.464	373.825.300	281.257	98.236.886	

Umsatzsteuerstatistik 2018

1.3 Steuerpflichtiger Umsatz nach Umsatzstufen, Bundesländern, Rechtsformen und Wirtschaftstätigkeiten (ÖNACE 2008)

versteuert mit 13 % gem. § 10 Abs. 3		versteuert mit 19 % gem. § 10 Abs. 4		versteuert mit Zusatzsteuer gem. § 22 Abs. 2		Hinzurechnungen gem. § 11 Abs. 12 u. 14 bzw. § 19 Abs. 2		darunter: Steuerschuld gem. § 19 Abs. 1a (Bauleistungen)		Zeile
Fälle	1.000 EUR	Fälle	1.000 EUR	Fälle	1.000 EUR	Fälle	1.000 EUR	Fälle	1.000 EUR	
2.764	7.753	67	302	1.494	3.940	11.918	250.857	601	12.961	1
6.018	56.546	93	860	904	11.407	8.209	71.158	242	1.757	2
9.784	194.685	133	1.778	573	16.075	14.801	45.710	669	1.821	3
9.412	315.178	145	4.245	297	13.733	19.950	120.997	1.784	5.267	4
14.432	910.037	176	12.339	138	9.829	38.540	171.394	6.321	28.165	5
12.721	1.786.172	100	27.906	30	563	39.600	402.483	9.774	134.724	6
6.805	2.189.873	49	22.419	5	131	23.198	792.690	6.892	307.012	7
3.425	2.447.669	18	25.707	1	1	12.046	1.604.029	3.286	586.466	8
965	1.891.364	6	5.753	-	-	4.041	1.660.928	962	544.384	9
496	1.697.373	1	16	1	0	1.820	2.156.818	415	587.794	10
324	2.820.327	7	3.125	-	-	784	13.072.241	145	712.487	11
67.146	14.316.977	795	104.450	3.443	55.680	174.907	20.349.304	31.091	2.922.840	12
2.125	400.256	1	1	369	5.187	4.725	182.323	1.099	47.183	13
5.260	991.021	1	3	96	759	10.332	1.145.784	2.124	335.206	14
10.906	2.197.526	4	21	1.728	28.229	26.800	1.863.432	5.511	334.326	15
7.996	1.916.169	6	23	270	3.038	26.212	2.559.705	5.407	663.619	16
7.346	1.630.054	1	1	46	404	15.995	1.199.111	2.426	137.178	17
8.286	1.722.993	3	2	798	15.729	20.072	1.506.818	4.333	389.637	18
12.472	2.141.048	42	5.557	60	579	20.948	1.012.081	3.072	153.304	19
3.428	519.955	629	95.498	24	312	9.532	601.380	1.627	130.154	20
8.071	2.559.684	13	1.646	47	1.346	38.568	10.155.261	5.062	698.742	21
1.256	238.270	95	1.699	5	97	1.723	123.410	430	33.490	22
67.146	14.316.977	795	104.450	3.443	55.680	174.907	20.349.304	31.091	2.922.840	23
40.738	2.598.294	429	30.724	2.390	32.809	76.690	173.594	11.028	68.515	24
10.997	2.357.728	155	16.929	1.045	22.764	20.958	1.866.242	4.129	705.739	25
162	426.306	8	8.522	-	-	761	8.734.745	70	324.880	26
10.621	7.641.288	84	38.875	3	9	70.773	9.232.555	15.258	1.767.149	27
349	628.661	7	5.938	-	-	560	51.415	77	15.382	28
2.107	227.863	6	863	-	-	1.168	85.146	41	539	29
713	146.122	5	73	-	-	1.447	14.074	8	9	30
203	52.445	6	827	-	-	827	68.122	50	7.137	31
1.256	238.270	95	1.699	5	97	1.723	123.410	430	33.490	32
67.146	14.316.977	795	104.450	3.443	55.680	174.907	20.349.304	31.091	2.922.840	33
6.608	839.677	29	456	2.795	45.378	2.289	11.088	100	1.683	34
28	7.766	-	-	1	5	183	70.897	66	2.648	35
2.596	1.574.703	21	5.097	58	686	15.049	7.174.656	3.964	242.122	36
520	74.658	5	10.686	5	72	1.418	4.213.112	247	29.009	37
1.131	40.195	46	12.636	8	91	23.865	2.509.996	18.593	2.275.179	38
11.835	4.340.724	101	23.015	62	699	37.042	2.321.358	3.477	108.516	39
778	92.069	9	3.424	8	63	5.036	1.528.576	418	5.948	40
19.848	4.642.223	240	20.581	359	7.386	17.220	95.879	156	1.521	41
929	138.577	6	424	10	151	12.086	801.158	129	5.095	42
394	75.443	13	8.366	7	75	2.724	315.766	96	10.369	43
6.373	239.887	212	5.647	62	534	8.796	130.586	659	50.200	44
4.179	195.741	41	5.084	32	224	27.345	724.178	1.262	101.756	45
2.351	712.717	26	2.235	17	165	6.889	267.483	1.677	84.582	46
1.597	163.122	3	756	-	-	448	41.109	23	373	47
1.020	141.677	14	2.564	7	27	5.407	32.656	29	2.324	48
6.959	1.037.798	29	3.479	12	122	9.110	110.806	195	1.516	49
67.146	14.316.977	795	104.450	3.443	55.680	174.907	20.349.304	31.091	2.922.840	50

Umsatzsteuerstatistik 2018

1.4 Innergemeinschaftlicher Erwerb nach Umsatzstufen, Bundesländern, Rechtsformen und Wirtschaftstätigkeiten (ÖNACE 2008)

Zeile	Stufen des steuerbaren Umsatzes in EUR Bundesländer Rechtsformen Wirtschaftsbereiche (ÖNACE 2008)			Innergemeinschaftlicher Erwerb insgesamt		Steuerfreier innergemeinschaftlicher Erwerb		steuerpflichtiger Erwerb	
								versteuert mit 20 %	
	Fälle	1.000 EUR	Fälle	1.000 EUR	Fälle	1.000 EUR			
1	bis unter	7.500	11.784	279.788	378	23.700	10.942	241.659	
2	7.500 bis unter	22.000	11.309	72.540	249	1.956	10.633	61.680	
3	22.000 bis unter	50.000	21.324	140.310	479	10.378	20.166	117.364	
4	50.000 bis unter	100.000	29.109	256.090	569	3.775	27.534	223.742	
5	100.000 bis unter	300.000	53.504	1.010.245	1.259	6.719	51.004	893.046	
6	300.000 bis unter	1 Mio.	49.925	2.625.285	1.590	16.440	48.240	2.331.114	
7	1 Mio. bis unter	3 Mio.	26.958	4.791.035	1.248	24.394	26.322	4.235.049	
8	3 Mio. bis unter	10 Mio.	13.215	10.292.106	790	41.350	13.024	9.309.775	
9	10 Mio. bis unter	30 Mio.	4.213	13.060.610	304	41.181	4.160	11.558.214	
10	30 Mio. bis unter	100 Mio.	1.891	22.200.055	110	80.748	1.878	19.254.719	
11	100 Mio. und mehr		818	63.993.795	23	70.677	812	56.441.860	
12	Insgesamt		224.050	118.721.859	6.999	321.319	214.715	104.668.221	
13	Burgenland		6.844	1.439.216	228	2.617	6.609	1.218.458	
14	Kärnten		13.798	4.216.277	286	27.804	13.310	3.773.045	
15	Niederösterreich		38.669	15.482.397	1.389	67.151	37.259	13.979.587	
16	Oberösterreich		34.818	23.935.689	1.254	17.037	33.580	21.674.472	
17	Salzburg		18.842	12.317.714	506	4.747	18.192	11.131.928	
18	Steiermark		27.550	11.707.798	826	8.184	26.552	10.827.555	
19	Tirol		25.062	7.287.887	511	28.221	24.140	6.063.890	
20	Vorarlberg		12.131	5.261.163	327	3.712	11.192	4.758.792	
21	Wien		43.430	27.718.013	1.626	111.672	41.235	23.562.985	
22	Ausland		2.906	9.355.704	46	50.173	2.646	7.677.510	
23	Österreich		224.050	118.721.859	6.999	321.319	214.715	104.668.221	
24	Natürliche Personen		115.794	2.795.686	2.585	27.934	110.081	2.390.403	
25	Personengesellsch. u.-gemeinschaften		25.428	16.491.198	693	4.512	24.290	14.595.496	
26	Aktiengesellschaften		644	11.019.734	27	68.814	626	10.219.955	
27	Gesellschaften mit beschr. Haftung		73.743	76.781.239	3.491	167.125	71.851	67.770.790	
28	Erwerbs- und Wirtschaftsgenossensch.		656	942.008	11	950	633	782.279	
29	Betriebe gew. Art v. Körpersch. öff. Rechts		2.439	374.530	48	1.342	2.299	328.116	
30	Private Vereine		1.723	40.969	81	347	1.604	33.887	
31	Sonst. jurist. Personen d. priv. Rechts		717	920.791	17	123	685	869.787	
32	Ausländische Rechtsformen		2.906	9.355.704	46	50.173	2.646	7.677.510	
33	Insgesamt		224.050	118.721.859	6.999	321.319	214.715	104.668.221	
34	Land- und Forstwirtschaft; Fischerei		5.521	321.889	134	1.240	4.993	197.136	
35	Bergbau; Gewinn. v. Steinen u. Erden		216	69.440	12	24	215	69.128	
36	Herstellung von Waren		20.471	46.507.469	754	25.114	20.114	43.367.604	
37	Energie- und Wasserversorgung		1.680	568.599	51	447	1.607	538.163	
38	Bau		21.353	1.481.229	677	3.883	21.121	1.471.890	
39	Handel, Instandhaltung und Reparatur von Kfz		61.719	63.966.638	1.994	192.982	59.563	54.060.755	
40	Verkehr und Lagerei		5.648	1.025.980	208	57.052	5.521	926.531	
41	Beherbergung und Gastronomie		23.580	440.583	574	1.111	21.676	263.625	
42	Information und Kommunikation		12.622	948.195	496	3.452	12.228	904.344	
43	Finanz- und Versicherungsdienstleistungen		1.928	314.387	43	20.554	1.845	277.985	
44	Grundstücks- und Wohnungswesen		7.830	233.628	194	847	7.453	225.335	
45	Freiberufl., wissenschaftl. u. techn. Dienstleist.		28.914	1.339.391	886	4.927	27.067	976.450	
46	Sonstige wirtschaftl. Dienstleistungen		7.678	701.814	252	3.934	7.455	676.324	
47	Öffentl. Verwaltung, Verteidigung, Sozialvers.		1.198	244.418	13	945	1.169	216.704	
48	Erziehung, Unterricht, Gesundheits- u. Sozialw.		8.185	267.169	325	2.844	7.641	228.693	
49	Sonst. Dienstleistungen, Kunst u.a.		15.507	291.030	386	1.964	15.047	267.554	
50	Insgesamt		224.050	118.721.859	6.999	321.319	214.715	104.668.221	

Umsatzsteuerstatistik 2018

1.4 Innergemeinschaftlicher Erwerb nach Umsatzstufen, Bundesländern, Rechtsformen und Wirtschaftstätigkeiten (ÖNACE 2008)

steuerpflichtiger Erwerb				Erwerb gem. Art. 3 Abs. 8 2. Satz				Zeile
versteuert mit 10 %		versteuert mit 13 %		der im Staat des Bestimmungsorts besteuert wurde		der im Inland als besteuert gilt		
Fälle	1.000 EUR	Fälle	1.000 EUR	Fälle	1.000 EUR	Fälle	1.000 EUR	
1.846	5.358	312	8.895	69	7.377	112	81.041	1
1.499	7.749	185	898	51	270	31	15.756	2
3.070	9.631	414	2.190	62	145	52	57.756	3
4.772	22.564	665	4.573	87	228	77	27.159	4
10.298	82.047	1.621	23.270	149	656	138	85.926	5
11.322	203.461	1.649	64.341	141	912	246	141.650	6
7.452	410.820	884	108.916	103	3.244	254	256.253	7
4.558	776.591	508	158.979	60	122	300	410.239	8
1.614	1.243.444	187	210.540	36	19.366	199	789.440	9
892	2.655.797	129	208.790	12	2.311	122	544.358	10
490	6.872.987	95	607.989	4	130	97	702.807	11
47.813	12.290.450	6.649	1.399.382	774	34.762	1.628	3.112.385	12
1.227	173.117	224	45.023	36	104	34	21.045	13
2.646	279.955	392	135.471	33	600	132	221.674	14
6.835	1.262.173	1.231	173.474	135	11.554	288	427.100	15
7.383	1.931.560	1.106	312.619	118	92	257	324.945	16
4.285	970.372	468	210.660	58	8.760	103	215.362	17
5.303	759.112	730	112.936	69	275	143	213.325	18
6.108	1.137.348	1.043	57.025	51	215	103	68.279	19
3.363	421.275	712	38.008	24	91	62	36.955	20
10.309	3.790.126	687	252.932	244	5.921	431	1.360.829	21
354	1.565.414	56	61.234	6	7.149	75	222.870	22
47.813	12.290.450	6.649	1.399.382	774	34.762	1.628	3.112.385	23
21.454	270.198	3.592	93.206	370	1.451	221	21.630	24
6.549	1.615.260	1.052	268.160	69	358	113	175.425	25
337	660.069	30	70.040	3	0	35	110.476	26
17.038	7.962.344	1.640	863.775	310	25.791	1.162	2.483.755	27
212	130.604	95	27.992	3	1	6	92.033	28
1.112	40.721	113	3.396	4	1	2	90	29
596	5.390	43	1.343	9	12	4	33	30
161	40.449	28	10.234	-	-	10	6.073	31
354	1.565.414	56	61.234	6	7.149	75	222.870	32
47.813	12.290.450	6.649	1.399.382	774	34.762	1.628	3.112.385	33
1.290	50.794	1.117	72.319	9	14	7	51	34
21	278	1	9	1	128	1	112	35
3.983	2.822.921	299	283.281	49	197	241	455.824	36
242	3.769	94	25.371	3	0	7	15.874	37
1.259	1.065	79	540	56	492	31	3.277	38
12.869	8.744.606	2.531	954.292	175	32.536	1.135	2.593.178	39
491	34.230	72	6.272	12	3	19	5.790	40
9.316	165.258	775	1.817	74	82	18	602	41
2.774	39.298	44	785	71	368	31	695	42
383	7.996	42	7.383	7	8	5	1.157	43
676	3.997	149	2.057	25	145	12	4.191	44
7.438	333.273	649	24.588	186	665	74	27.740	45
1.036	7.305	400	13.801	28	77	21	1.452	46
486	24.426	62	1.395	-	-	-	-	47
2.694	34.173	115	1.288	26	7	7	150	48
2.855	17.061	220	4.183	52	38	19	2.293	49
47.813	12.290.450	6.649	1.399.382	774	34.762	1.628	3.112.385	50

Umsatzsteuerstatistik 2018

1.5 Vorsteuern und Berichtigungen nach Umsatzstufen, Bundesländern, Rechtsformen und Wirtschaftstätigkeiten (ÖNACE 2008)

Zeile	Stufen des steuerbaren Umsatzes in EUR Bundesländer Rechtsformen Wirtschaftsbereiche (ÖNACE 2008)			Abziehbare Vorsteuer insgesamt		davon Vorsteuern (aus Inlandsumsätzen)		davon Einfuhr- umsatzsteuer	
				Fälle	1.000 EUR	Fälle	1.000 EUR	Fälle	1.000 EUR
1	bis unter	7.500	79.080	-890.647	77.847	-644.907	942	-4.241	
2	7.500 bis unter	22.000	82.741	-362.632	82.182	-286.358	760	-1.483	
3	22.000 bis unter	50.000	104.565	-607.349	104.095	-553.421	1.240	-2.492	
4	50.000 bis unter	100.000	95.014	-910.573	94.753	-747.049	1.731	-5.060	
5	100.000 bis unter	300.000	112.195	-2.331.447	111.853	-1.979.124	3.734	-19.763	
6	300.000 bis unter	1 Mio.	74.168	-4.781.378	73.740	-3.880.992	4.749	-59.081	
7	1 Mio. bis unter	3 Mio.	33.771	-6.939.345	33.517	-5.170.257	4.103	-138.388	
8	3 Mio. bis unter	10 Mio.	15.225	-10.553.188	15.059	-6.789.296	3.562	-301.994	
9	10 Mio. bis unter	30 Mio.	4.667	-10.650.959	4.615	-6.205.803	1.780	-436.100	
10	30 Mio. bis unter	100 Mio.	2.021	-15.221.999	2.001	-8.384.258	1.089	-701.706	
11	100 Mio. und mehr		841	-50.784.757	836	-23.220.323	597	-3.144.283	
12	Insgesamt		604.288	-104.034.275	600.498	-57.861.787	24.287	-4.814.591	
13	Burgenland		15.768	-1.637.433	15.710	-1.157.688	492	-50.316	
14	Kärnten		35.762	-4.673.074	35.528	-2.589.119	1.177	-201.571	
15	Niederösterreich		97.281	-13.448.348	96.903	-8.415.258	3.849	-288.529	
16	Oberösterreich		83.083	-17.480.534	82.631	-9.728.800	3.841	-729.644	
17	Salzburg		47.972	-9.332.690	47.724	-5.630.031	1.696	-186.531	
18	Steiermark		80.018	-10.500.565	79.735	-6.377.385	2.549	-407.291	
19	Tirol		61.552	-6.565.008	61.225	-4.062.432	1.939	-218.045	
20	Vorarlberg		28.613	-4.028.034	28.471	-2.167.295	2.109	-311.644	
21	Wien		136.767	-31.561.451	136.385	-15.878.649	5.984	-1.278.714	
22	Ausland		17.472	-4.807.137	16.186	-1.855.130	651	-1.142.307	
23	Österreich		604.288	-104.034.275	600.498	-57.861.787	24.287	-4.814.591	
24	Natürliche Personen		313.709	-5.226.943	312.299	-4.533.838	6.700	-35.633	
25	Personengesellsch. u.-gemeinschaften		127.313	-13.141.524	126.404	-7.846.193	2.378	-372.852	
26	Aktiengesellschaften		922	-19.330.566	915	-7.364.952	256	-1.391.141	
27	Gesellschaften mit beschr. Haftung		130.149	-57.521.951	130.016	-32.491.292	13.940	-1.833.057	
28	Erwerbs- und Wirtschaftsgenossensch.		1.745	-1.730.016	1.741	-1.516.386	70	-2.723	
29	Betriebe gew. Art v. Körpersch. öff. Rechts		5.664	-1.252.092	5.652	-1.497.622	71	-614	
30	Private Vereine		4.857	-261.145	4.845	-249.458	100	-266	
31	Sonst. jurist. Personen d. priv. Rechts		2.457	-762.901	2.440	-506.915	121	-35.997	
32	Ausländische Rechtsformen		17.472	-4.807.137	16.186	-1.855.130	651	-1.142.307	
33	Insgesamt		604.288	-104.034.275	600.498	-57.861.787	24.287	-4.814.591	
34	Land- und Forstwirtschaft; Fischerei		14.392	-500.146	14.144	-438.728	162	-1.500	
35	Bergbau; Gewinn. v. Steinen u. Erden		401	-243.282	398	-154.396	33	-4.229	
36	Herstellung von Waren		28.261	-30.847.077	28.023	-12.111.415	4.900	-2.618.792	
37	Energie- und Wasserversorgung		7.110	-6.749.215	7.073	-2.407.536	153	-17.102	
38	Bau		45.634	-6.557.863	45.006	-3.849.223	1.251	-15.605	
39	Handel, Instandhaltung und Reparatur von Kfz		93.057	-35.496.769	92.090	-19.462.223	11.144	-1.968.026	
40	Verkehr und Lagerei		19.006	-5.339.438	18.903	-3.588.609	499	-78.521	
41	Beherbergung und Gastronomie		53.307	-2.216.816	53.101	-2.052.619	704	-2.242	
42	Information und Kommunikation		25.439	-2.553.569	25.334	-1.629.086	1.272	-22.512	
43	Finanz- und Versicherungsdienstleistungen		9.599	-1.649.288	9.586	-1.512.465	101	-8.180	
44	Grundstücks- und Wohnungswesen		146.003	-3.732.669	145.543	-3.674.555	354	-3.343	
45	Freiberufl., wissenschaftl. u. techn. Dienstleist.		88.654	-3.433.910	88.282	-2.471.697	1.929	-57.007	
46	Sonstige wirtschaftl. Dienstleistungen		19.084	-2.288.961	18.986	-1.881.894	522	-11.956	
47	Öffentl. Verwaltung, Verteidigung, Sozialvers.		2.237	-816.953	2.233	-1.035.782	29	-476	
48	Erziehung, Unterricht, Gesundheits- u. Sozialw.		18.854	-649.605	18.692	-787.869	277	-729	
49	Sonst. Dienstleistungen, Kunst u.a.		33.250	-958.715	33.104	-803.691	957	-4.371	
50	Insgesamt		604.288	-104.034.275	600.498	-57.861.787	24.287	-4.814.591	

Umsatzsteuerstatistik 2018

1.5 Vorsteuern und Berichtigungen nach Umsatzstufen, Bundesländern, Rechtsformen und Wirtschaftstätigkeiten (ÖNACE 2008)

davon aus innergemeinschaftlichem Erwerb		davon sonstige Vorsteuern		davon ab gem. § 12 Abs. 3 in Verbindung mit Abs. 4 und 5		Berichtigungen gem. § 12 Abs. 10 und 11 und § 16		Sonstige Berichtigungen		Zeile
Fälle	1.000 EUR	Fälle	1.000 EUR	Fälle	1.000 EUR	Fälle	1.000 EUR	Fälle	1.000 EUR	
9.529	-38.408	9.844	-228.530	670	15.212	2.122	10.226	1.390	-8.498	1
10.523	-12.351	7.387	-66.666	470	3.025	1.862	1.200	1.640	-5.459	2
20.374	-23.531	14.071	-38.639	1.035	5.261	2.267	5.473	2.295	-1.084	3
28.375	-46.291	19.557	-118.601	1.143	3.126	1.780	3.301	1.862	-2.483	4
52.334	-184.147	37.829	-165.246	1.580	7.481	2.687	9.352	2.495	-4.828	5
48.262	-488.575	38.696	-387.324	2.608	14.606	2.869	19.988	2.450	-5.443	6
26.413	-893.352	22.828	-776.297	1.502	25.175	1.900	13.775	1.563	-6.567	7
13.039	-1.947.760	11.902	-1.576.837	485	42.772	1.037	19.926	955	-12.122	8
4.160	-2.457.288	3.997	-1.628.577	160	58.925	410	17.884	389	-16.136	9
1.858	-4.111.979	1.798	-2.095.533	81	59.220	233	12.256	243	-14.323	10
800	-11.990.199	767	-13.018.823	42	592.001	125	-3.127	136	-122.943	11
215.667	-22.193.880	168.676	-20.101.071	9.776	826.804	17.292	110.254	15.418	-199.885	12
6.637	-262.206	4.579	-181.486	244	13.806	387	458	352	-3.155	13
13.354	-796.841	10.026	-1.131.237	364	38.127	1.063	7.566	842	-3.120	14
37.159	-2.927.414	25.941	-1.855.154	1.692	7.534	2.536	30.477	1.972	-10.245	15
33.420	-4.528.676	25.377	-2.536.450	1.410	31.182	2.572	11.855	2.193	-10.515	16
18.177	-2.343.510	15.469	-1.188.683	388	11.469	1.522	4.595	1.238	-7.949	17
26.650	-2.244.072	19.457	-1.494.964	1.289	11.983	2.643	11.164	2.815	-8.064	18
24.182	-1.319.206	20.292	-1.002.484	859	26.152	1.799	11.008	1.412	-3.532	19
11.657	-1.001.584	9.188	-587.524	289	37.351	673	2.661	633	-2.301	20
41.590	-5.074.942	36.784	-10.004.799	3.183	648.672	3.525	26.982	3.621	-124.891	21
2.841	-1.695.430	1.563	-118.289	58	529	572	3.490	340	-26.113	22
215.667	-22.193.880	168.676	-20.101.071	9.776	826.804	17.292	110.254	15.418	-199.885	23
110.703	-507.693	73.232	-169.229	4.833	8.107	6.575	11.343	3.595	-2.597	24
24.762	-3.107.088	20.474	-1.860.705	1.716	30.378	3.753	14.936	6.250	-13.219	25
569	-2.088.167	671	-8.643.967	69	156.833	126	832	114	-18.106	26
72.516	-14.421.070	69.570	-9.148.693	2.692	291.962	5.797	80.200	4.713	-134.459	27
438	-172.633	386	-45.767	43	7.373	83	121	89	-1.358	28
1.615	-21.284	787	-41.359	83	312.613	146	-3.827	147	-2.534	29
1.571	-5.322	1.305	-11.368	186	4.638	105	633	95	-110	30
652	-175.195	688	-61.694	96	14.372	135	2.527	75	-1.389	31
2.841	-1.695.430	1.563	-118.289	58	529	572	3.490	340	-26.113	32
215.667	-22.193.880	168.676	-20.101.071	9.776	826.804	17.292	110.254	15.418	-199.885	33
4.785	-49.401	2.064	-11.483	66	278	737	687	328	-512	34
215	-13.843	182	-70.897	1	1	24	83	21	-112	35
20.035	-8.954.802	14.856	-7.172.388	94	673	927	9.647	918	-19.373	36
1.643	-110.823	1.409	-4.213.090	6	44	139	-708	153	-1.507	37
21.003	-293.280	23.570	-2.472.613	461	53.705	2.121	19.153	1.968	-9.977	38
60.608	-11.780.318	36.611	-2.312.714	2.289	4.651	2.619	21.861	2.493	-122.733	39
5.563	-189.415	4.883	-1.520.140	62	43.200	330	-5.949	298	-1.407	40
23.360	-70.488	17.013	-95.184	205	732	1.395	2.985	928	-2.511	41
12.288	-184.309	11.904	-793.867	99	72.603	466	3.600	386	-6.026	42
1.379	-53.118	1.947	-210.400	591	123.366	425	11.510	208	-12.449	43
7.468	-43.860	8.116	-120.462	3.171	77.674	4.934	31.878	5.515	-9.627	44
28.155	-228.153	26.763	-714.176	659	24.990	1.417	12.134	1.059	-9.580	45
7.508	-136.957	6.724	-265.611	105	4.671	430	2.786	379	-715	46
973	-11.940	313	-8.604	19	247.298	83	-7.450	83	-1.671	47
5.747	-19.584	3.777	-16.121	1.625	170.412	591	4.287	262	-1.392	48
14.937	-53.589	8.544	-103.320	323	2.506	654	3.751	419	-293	49
215.667	-22.193.880	168.676	-20.101.071	9.776	826.804	17.292	110.254	15.418	-199.885	50

Umsatzsteuerstatistik 2018

2. Ausgewählte Merkmale nach Umsatzstufen

Zeile	Stufen des steuerbaren Umsatzes in EUR		Veranlagungsfälle	Steuerbarer Umsatz	Reverse-Charge-Umsatz		Steuerfreier Umsatz	
				1.000 EUR	Fälle	1.000 EUR	Fälle	1.000 EUR
1	NULL		31.123	-	-	-	-	-
2	bis unter	3.000	30.672	41.677	1.365	1.643	6.525	8.547
3	3.000 bis unter	7.500	42.828	225.928	1.446	5.626	9.994	47.734
4	7.500 bis unter	15.000	62.833	693.108	1.476	9.908	14.458	142.234
5	15.000 bis unter	22.000	45.987	844.372	1.195	11.335	10.695	166.588
6	22.000 bis unter	35.000	67.985	1.915.667	2.164	29.068	15.969	355.891
7	35.000 bis unter	50.000	55.060	2.312.551	2.639	48.514	7.956	177.543
8	50.000 bis unter	70.000	50.536	2.997.677	3.218	79.702	7.338	205.805
9	70.000 bis unter	100.000	51.151	4.293.169	3.830	116.882	7.989	287.610
10	100.000 bis unter	150.000	50.176	6.154.331	4.796	186.576	8.641	399.882
11	150.000 bis unter	220.000	40.296	7.328.452	4.822	240.079	8.218	531.618
12	220.000 bis unter	300.000	28.519	7.336.209	4.089	243.152	7.289	745.290
13	300.000 bis unter	400.000	23.572	8.176.413	3.916	307.015	7.201	1.078.358
14	400.000 bis unter	500.000	16.376	7.326.541	2.961	279.410	5.560	1.024.601
15	500.000 bis unter	700.000	21.430	12.675.048	4.314	489.222	7.889	1.622.291
16	700.000 bis unter	1 Mio.	18.469	15.450.577	4.336	705.263	7.331	1.746.164
17	1 Mio. bis unter	1,5 Mio.	16.098	19.646.146	4.372	927.970	6.897	1.915.574
18	1,5 Mio. bis unter	2,2 Mio.	11.165	20.233.693	3.403	1.122.925	5.070	1.981.474
19	2,2 Mio. bis unter	3 Mio.	7.259	18.592.655	2.397	1.085.115	3.603	2.072.939
20	3 Mio. bis unter	4 Mio.	5.333	18.410.758	1.804	1.062.040	2.808	2.148.993
21	4 Mio. bis unter	5 Mio.	3.235	14.462.987	1.198	906.073	1.854	1.836.175
22	5 Mio. bis unter	7 Mio.	3.875	22.872.890	1.498	1.394.795	2.349	3.360.621
23	7 Mio. bis unter	10 Mio.	2.969	24.707.145	1.236	1.559.278	1.949	4.139.136
24	10 Mio. bis unter	15 Mio.	2.318	28.301.738	982	1.487.831	1.576	5.253.958
25	15 Mio. bis unter	22 Mio.	1.495	27.031.434	728	1.441.086	1.099	5.832.695
26	22 Mio. bis unter	30 Mio.	876	22.431.834	420	1.074.327	685	5.901.638
27	30 Mio. bis unter	40 Mio.	683	23.551.168	389	1.452.101	534	5.981.128
28	40 Mio. bis unter	50 Mio.	411	18.301.115	223	576.894	336	5.636.199
29	50 Mio. bis unter	70 Mio.	507	29.796.591	269	1.228.908	415	9.309.626
30	70 Mio. bis unter	100 Mio.	441	36.772.967	286	1.784.532	387	11.799.493
31	100 Mio. bis unter	150 Mio.	297	36.200.314	187	1.986.050	249	11.948.049
32	150 Mio. bis unter	250 Mio.	244	47.098.577	156	2.251.516	215	16.476.007
33	250 Mio. bis unter	400 Mio.	118	37.316.192	79	1.525.967	110	19.490.697
34	400 Mio. bis unter	700 Mio.	90	46.567.924	61	2.722.492	83	20.522.139
35	700 Mio. bis unter	1 Mrd.	31	25.639.155	21	637.700	28	8.469.533
36	1 Mrd. und mehr		67	178.985.632	42	7.034.058	61	99.521.952
37	Insgesamt		694.525	774.692.632	66.318	36.015.053	163.361	252.138.183

Umsatzsteuerstatistik 2018

2. Ausgewählte Merkmale nach Umsatzstufen

darunter gem. § 6 Abs. 1 Z. 1 in Verbindung mit § 7 Ausfuhrlieferungen		darunter gem. Art. 6 Abs. 1 Z. 1 u. 2 innergemeinschaftliche Lieferungen		Steuerpflichtiger Umsatz		darunter versteuert mit 20 % (Normalsteuersatz)		darunter versteuert mit 10 % (ermäßigter Steuersatz)		Zeile
Fälle	1.000 EUR	Fälle	1.000 EUR	Fälle	1.000 EUR	Fälle	1.000 EUR	Fälle	1.000 EUR	
-	-	-	-	-	-	-	-	-	-	1
337	250	389	339	23.939	31.486	18.342	21.810	5.868	7.365	2
430	952	513	1.366	33.391	172.568	24.509	95.694	14.575	67.190	3
636	2.157	799	3.672	50.154	540.966	39.161	283.419	26.591	226.977	4
602	2.776	682	4.620	37.295	666.449	31.263	370.295	19.854	257.911	5
1.113	6.967	1.315	12.506	56.055	1.530.708	49.282	895.681	29.418	544.044	6
1.234	9.777	1.299	14.779	51.811	2.086.493	47.378	1.319.532	25.568	645.348	7
1.370	13.681	1.550	22.989	48.169	2.712.170	45.376	1.843.251	22.356	727.424	8
1.736	21.582	2.053	38.929	48.998	3.888.677	47.072	2.774.976	21.985	922.040	9
2.361	38.303	2.533	63.422	48.206	5.567.872	46.894	4.019.502	21.967	1.269.306	10
2.484	51.050	2.660	82.053	38.624	6.556.755	37.860	4.818.113	17.587	1.413.878	11
2.112	57.724	2.503	99.126	26.835	6.347.767	26.348	4.696.126	12.371	1.323.266	12
2.020	65.582	2.323	123.113	21.700	6.791.041	21.322	5.058.011	10.051	1.386.008	13
1.584	60.359	1.899	119.549	15.095	6.022.530	14.830	4.490.156	7.103	1.218.709	14
2.403	123.757	2.998	244.472	20.069	10.563.535	19.741	7.988.548	9.560	2.022.007	15
2.357	160.200	3.027	341.562	17.692	12.999.150	17.440	9.992.519	8.469	2.405.613	16
2.564	252.220	3.430	529.563	15.660	16.802.602	15.492	12.991.197	7.372	3.043.116	17
2.039	319.095	2.879	647.670	10.891	17.129.295	10.775	13.150.150	5.047	3.195.887	18
1.539	332.192	2.204	804.194	7.085	15.434.601	7.007	11.585.980	3.436	3.187.745	19
1.329	370.953	1.849	932.143	5.225	15.199.724	5.166	11.044.612	2.670	3.513.446	20
836	281.173	1.263	848.994	3.182	11.720.739	3.158	8.755.061	1.606	2.484.443	21
1.171	603.770	1.677	1.622.599	3.793	18.117.473	3.760	13.885.589	1.872	3.561.399	22
1.029	782.153	1.478	2.134.401	2.905	19.008.730	2.872	14.983.960	1.430	3.344.779	23
835	1.120.990	1.206	2.703.680	2.286	21.559.949	2.269	16.827.034	1.205	3.948.690	24
624	1.208.797	866	3.302.647	1.475	19.757.652	1.464	15.552.361	818	3.540.998	25
425	1.267.993	551	3.496.003	866	15.455.869	860	11.936.648	495	3.070.623	26
333	1.127.175	428	3.513.491	669	16.117.939	665	13.095.505	416	2.684.165	27
215	1.333.292	275	3.219.648	406	12.088.022	403	9.159.918	257	2.629.300	28
250	1.837.378	325	4.949.521	495	19.258.057	494	15.127.924	336	3.644.907	29
267	2.412.198	317	7.455.875	431	23.188.942	428	17.837.610	310	4.776.241	30
182	3.262.740	220	7.008.666	294	22.266.215	290	17.106.131	212	4.625.791	31
160	3.255.528	192	10.731.981	242	28.371.054	239	21.264.758	195	6.238.051	32
85	4.734.061	97	10.883.731	118	16.299.527	118	13.155.991	96	2.828.218	33
56	5.470.070	69	9.379.141	89	23.323.292	89	20.607.346	74	2.183.031	34
17	1.828.213	25	4.630.621	31	16.531.922	31	13.004.352	26	3.377.210	35
36	10.758.944	43	20.147.904	67	72.429.622	66	54.085.544	61	17.921.757	36
36.771	43.174.052	45.937	100.114.972	594.243	486.539.396	542.464	373.825.300	281.257	98.236.886	37

Umsatzsteuerstatistik 2018

2. Ausgewählte Merkmale nach Umsatzstufen

Zeile	Stufen des steuerbaren Umsatzes in EUR			Innergemeinschaftlicher Erwerb		darunter steuerpflichtig			
						versteuert mit 20 %		versteuert mit 10 %	
	Fälle	1.000 EUR	Fälle	1.000 EUR	Fälle	1.000 EUR			
1	NULL			4.320	230.906	3.985	195.525	830	4.342
2	bis unter 3.000			3.546	28.044	3.323	26.430	476	435
3	3.000	bis unter	7.500	3.918	20.839	3.634	19.703	540	582
4	7.500	bis unter	15.000	5.960	38.994	5.589	30.587	804	6.398
5	15.000	bis unter	22.000	5.349	33.546	5.044	31.094	695	1.351
6	22.000	bis unter	35.000	10.012	56.588	9.447	49.746	1.433	4.992
7	35.000	bis unter	50.000	11.312	83.722	10.719	67.617	1.637	4.639
8	50.000	bis unter	70.000	13.019	102.048	12.303	88.331	2.076	9.910
9	70.000	bis unter	100.000	16.090	154.042	15.231	135.411	2.696	12.654
10	100.000	bis unter	150.000	19.492	252.060	18.503	223.626	3.522	19.887
11	150.000	bis unter	220.000	18.806	361.724	17.939	319.490	3.685	29.473
12	220.000	bis unter	300.000	15.206	396.461	14.562	349.930	3.091	32.688
13	300.000	bis unter	400.000	13.292	451.690	12.784	400.401	2.795	36.482
14	400.000	bis unter	500.000	9.814	407.969	9.447	365.340	2.215	29.296
15	500.000	bis unter	700.000	13.964	762.585	13.515	668.103	3.237	64.325
16	700.000	bis unter	1 Mio.	12.855	1.003.041	12.494	897.270	3.075	73.357
17	1 Mio.	bis unter	1,5 Mio.	12.194	1.455.911	11.872	1.282.551	3.125	123.445
18	1,5 Mio.	bis unter	2,2 Mio.	8.850	1.668.081	8.661	1.475.225	2.481	140.637
19	2,2 Mio.	bis unter	3 Mio.	5.914	1.667.042	5.789	1.477.272	1.846	146.738
20	3 Mio.	bis unter	4 Mio.	4.473	1.942.328	4.398	1.748.446	1.553	156.772
21	4 Mio.	bis unter	5 Mio.	2.741	1.609.352	2.703	1.404.011	960	145.637
22	5 Mio.	bis unter	7 Mio.	3.383	2.843.476	3.337	2.570.864	1.177	225.507
23	7 Mio.	bis unter	10 Mio.	2.618	3.896.951	2.586	3.586.454	868	248.677
24	10 Mio.	bis unter	15 Mio.	2.057	4.271.651	2.031	3.720.309	747	444.122
25	15 Mio.	bis unter	22 Mio.	1.344	4.603.793	1.328	4.097.425	521	415.758
26	22 Mio.	bis unter	30 Mio.	812	4.185.167	801	3.740.480	346	383.565
27	30 Mio.	bis unter	40 Mio.	629	4.463.378	625	4.003.145	272	405.626
28	40 Mio.	bis unter	50 Mio.	373	3.870.948	370	3.417.504	176	385.019
29	50 Mio.	bis unter	70 Mio.	471	5.962.064	469	5.207.004	224	668.912
30	70 Mio.	bis unter	100 Mio.	418	7.903.664	414	6.627.066	220	1.196.240
31	100 Mio.	bis unter	150 Mio.	283	7.827.315	282	6.391.720	161	1.281.287
32	150 Mio.	bis unter	250 Mio.	237	11.890.743	235	10.163.904	132	1.665.250
33	250 Mio.	bis unter	400 Mio.	113	7.783.538	113	7.190.023	63	499.383
34	400 Mio.	bis unter	700 Mio.	88	10.848.616	87	10.017.844	58	611.047
35	700 Mio.	bis unter	1 Mrd.	31	5.317.722	31	4.570.592	24	701.663
36	1 Mrd.	und mehr		66	20.325.861	64	18.107.778	52	2.114.357
37	Insgesamt			224.050	118.721.859	214.715	104.668.221	47.813	12.290.450

Umsatzsteuerstatistik 2018

2. Ausgewählte Merkmale nach Umsatzstufen

Umsatzsteuer (brutto)	Erwerbsteuer	Abziehbare Vorsteuer insgesamt	darunter Einfuhr- umsatzsteuer		darunter aus innergemein- schaftlichem Erwerb		Zahllast Gutschrift (-) (Saldo)		Zeile
			Fälle	1.000 EUR	Fälle	1.000 EUR	Fälle	1.000 EUR	
213.617	40.628	-647.510	350	-3.031	2.702	-29.861	30.430	-400.638	1
30.675	5.387	-131.474	330	-780	3.247	-4.915	25.157	-96.365	2
38.955	4.042	-111.664	262	-430	3.580	-3.632	34.572	-68.837	3
122.245	6.825	-188.218	396	-522	5.537	-6.198	51.295	-63.909	4
136.733	6.451	-174.414	364	-961	4.986	-6.152	38.162	-31.928	5
262.431	10.634	-299.428	601	-1.094	9.424	-9.802	57.341	-26.730	6
372.443	14.229	-307.921	639	-1.398	10.950	-13.729	52.361	78.034	7
478.544	19.035	-353.162	750	-2.492	12.688	-18.316	48.675	143.291	8
774.124	28.837	-557.411	981	-2.568	15.687	-27.975	49.440	244.194	9
1.027.946	47.668	-717.587	1.255	-5.753	19.091	-45.501	48.731	355.623	10
1.203.417	68.419	-808.519	1.346	-6.502	18.423	-65.453	39.115	461.947	11
1.168.948	74.733	-805.341	1.133	-7.508	14.820	-73.193	27.242	437.286	12
1.265.914	85.320	-856.012	1.106	-8.282	12.884	-83.920	22.130	493.810	13
1.132.858	77.563	-792.467	865	-8.665	9.470	-76.568	15.439	416.888	14
1.979.750	143.442	-1.401.254	1.328	-17.039	13.470	-141.375	20.539	720.119	15
2.470.598	190.495	-1.731.646	1.450	-25.096	12.438	-186.712	18.058	928.301	16
3.226.723	274.731	-2.255.207	1.598	-35.175	11.882	-270.911	15.922	1.244.727	17
3.347.587	314.835	-2.446.750	1.391	-58.780	8.707	-309.861	11.069	1.212.701	18
2.995.476	314.937	-2.237.389	1.114	-44.433	5.824	-312.580	7.194	1.070.949	19
2.961.021	369.777	-2.322.000	1.032	-61.411	4.414	-367.695	5.299	1.005.374	20
2.312.600	301.414	-1.810.088	671	-49.347	2.709	-298.384	3.215	802.563	21
3.718.777	541.142	-2.989.599	967	-88.281	3.323	-536.148	3.859	1.266.945	22
3.958.963	748.976	-3.431.502	892	-102.955	2.593	-745.533	2.956	1.272.479	23
4.390.530	800.495	-3.727.181	776	-142.528	2.030	-795.927	2.306	1.458.728	24
4.194.983	869.950	-3.733.890	576	-140.131	1.328	-868.711	1.489	1.322.788	25
3.241.625	794.286	-3.189.888	428	-153.441	802	-792.650	873	843.258	26
3.395.473	845.480	-3.274.889	329	-115.510	618	-843.405	680	966.009	27
2.466.964	727.637	-2.567.122	219	-138.643	365	-724.461	411	624.907	28
4.018.179	1.116.021	-4.145.324	268	-198.762	462	-1.108.506	504	979.792	29
4.914.516	1.454.528	-5.234.664	273	-248.792	413	-1.435.607	438	1.131.770	30
4.758.641	1.423.924	-5.212.748	197	-231.148	280	-1.422.392	296	967.785	31
6.226.678	2.207.176	-7.382.233	168	-412.186	237	-2.198.672	244	1.045.009	32
3.940.294	1.500.019	-5.409.687	93	-435.418	112	-1.491.732	118	3.483	33
5.774.893	2.086.973	-7.263.580	70	-512.791	84	-2.079.404	90	525.330	34
3.958.015	990.195	-3.970.964	26	-76.854	29	-987.180	31	975.080	35
20.343.187	3.846.476	-21.545.545	43	-1.475.886	58	-3.810.820	67	2.632.085	36
106.824.322	22.352.681	-104.034.275	24.287	-4.814.591	215.667	-22.193.880	635.748	24.942.847	37

Umsatzsteuerstatistik 2018

3.1 Ausgewählte Merkmale nach NUTS - Einheiten

Zeile	NUTS - Einheiten	Veranlagungs-fälle	Steuerbarer Umsatz	Reverse-Charge-Umsatz		Steuerfreier Umsatz	
			1.000 EUR	Fälle	1.000 EUR	Fälle	1.000 EUR
1	Mittelburgenland	2.087	1.536.555	328	83.101	446	339.190
2	Nordburgenland	10.411	7.644.314	1.208	428.547	2.559	1.689.916
3	Südburgenland	5.555	3.163.711	830	156.179	1.382	725.183
4	BURGENLAND	18.053	12.344.580	2.366	667.827	4.387	2.754.289
5	Mostviertel-Eisenwurzen	13.407	12.531.988	1.889	732.187	2.878	4.176.679
6	Niederösterreich-Süd	15.584	10.597.033	1.761	525.530	3.682	3.336.953
7	Sankt Pölten	10.052	11.190.976	1.107	491.658	2.382	4.218.045
8	Waldviertel	13.844	9.011.670	1.558	317.824	3.454	1.840.064
9	Weinviertel	6.440	2.717.249	616	86.979	1.565	316.321
10	Wiener Umland-Nord	24.789	12.325.441	2.266	578.524	6.287	2.104.364
11	Wiener Umland-Süd	28.293	40.958.603	2.425	1.719.991	7.094	7.587.883
12	NIEDERÖSTERREICH	112.409	99.332.960	11.622	4.452.693	27.342	23.580.309
13	Wien	156.619	249.533.264	9.147	12.479.783	38.212	91.331.404
14	WIEN	156.619	249.533.264	9.147	12.479.783	38.212	91.331.404
15	OSTÖSTERREICH	287.081	361.210.804	23.135	17.600.303	69.941	117.666.002
16	Klagenfurt-Villach	22.170	15.880.983	2.023	797.754	5.152	4.498.710
17	Oberkärnten	9.000	7.189.533	1.284	579.484	1.763	962.006
18	Unterkärnten	9.255	8.328.989	1.267	523.248	2.075	2.882.793
19	KÄRNTEN	40.425	31.399.505	4.574	1.900.486	8.990	8.343.509
20	Graz	37.426	37.343.103	2.595	1.563.095	8.184	12.786.198
21	Liezen	6.471	4.189.466	674	104.287	1.143	1.181.607
22	Östliche Oberstmk.	8.958	6.506.740	950	341.762	1.802	2.338.004
23	Oststeiermark	16.874	13.067.520	2.516	673.981	3.234	3.062.526
24	West-u. Südstmk.	13.230	10.353.471	1.821	434.517	2.738	3.643.072
25	Westliche Oberstmk.	6.209	4.636.361	978	278.223	1.170	1.572.075
26	STEIERMARK	89.168	76.096.661	9.534	3.395.865	18.271	24.583.482
27	SÜDÖSTERREICH	129.593	107.496.166	14.108	5.296.351	27.261	32.926.991
28	Innviertel	17.095	18.286.023	2.837	1.176.552	4.639	7.062.079
29	Linz-Wels	38.504	73.526.081	4.031	3.969.701	9.677	23.224.611
30	Mühlviertel	11.258	8.730.441	1.800	545.056	2.547	2.260.452
31	Steyr-Kirchdorf	9.314	13.103.813	1.264	345.774	2.307	7.569.291
32	Traunviertel	16.820	15.138.620	1.984	571.979	3.871	5.562.823
33	OBERÖSTERREICH	92.991	128.784.978	11.916	6.609.062	23.041	45.679.256
34	Lungau	1.683	812.296	241	27.484	375	117.458
35	Pinzgau-Pongau	17.713	9.614.393	1.770	406.727	3.966	1.914.716
36	Salzburg u. Umgebung	34.845	53.208.778	2.952	1.122.532	8.941	11.315.588
37	SALZBURG	54.241	63.635.467	4.963	1.556.743	13.282	13.347.762
38	Außerfern	3.001	2.039.116	263	22.439	810	993.015
39	Innsbruck	29.621	20.725.917	2.239	747.340	8.571	6.148.939
40	Osttirol	3.588	2.237.431	443	57.634	1.077	791.577
41	Tiroler Oberland	10.256	5.587.167	990	114.715	2.288	668.252
42	Tiroler Unterland	25.308	18.638.608	2.404	480.807	6.212	6.541.498
43	TIROL	71.774	49.228.239	6.339	1.422.935	18.958	15.143.281
44	Bludenz-Breg. Wald	8.697	7.315.836	1.091	315.651	2.113	2.505.169
45	Rheintal-Bodensee	23.848	22.505.859	2.653	910.714	6.765	9.023.102
46	VORARLBERG	32.545	29.821.695	3.744	1.226.365	8.878	11.528.271
47	WESTÖSTERREICH	251.551	271.470.379	26.962	10.815.105	64.159	85.698.570
48	Ausland	26.300	34.515.282	2.113	2.303.295	2.000	15.846.620
49	ÖSTERREICH	694.525	774.692.631	66.318	36.015.054	163.361	252.138.183

Umsatzsteuerstatistik 2018

3.1 Ausgewählte Merkmale nach NUTS - Einheiten

darunter gem. § 6 Abs. 1 Z. 1 in Verbindung mit § 7 Ausfuhrlieferungen		darunter gem. Art. 6 Abs. 1 Z. 1 u. 2 innergemeinschaftliche Lieferungen		Steuerpflichtiger Umsatz		darunter versteuert mit 20 % (Normalsteuersatz)		darunter versteuert mit 10 % (ermäßigter Steuersatz)		Zeile
Fälle	1.000 EUR	Fälle	1.000 EUR	Fälle	1.000 EUR	Fälle	1.000 EUR	Fälle	1.000 EUR	
105	57.320	171	257.555	1.847	1.114.263	1.751	817.770	741	251.071	1
650	214.001	901	688.285	9.063	5.525.850	8.331	4.073.421	3.692	1.179.568	2
286	245.025	418	389.239	4.782	2.282.349	4.464	1.639.458	2.208	555.730	3
1.041	516.346	1.490	1.335.079	15.692	8.922.462	14.546	6.530.649	6.641	1.986.369	4
705	834.261	964	3.155.848	11.918	7.623.122	10.989	6.024.186	5.333	1.175.284	5
715	787.396	906	2.205.467	13.377	6.734.550	12.382	5.233.306	5.563	1.344.400	6
442	414.504	605	1.216.803	8.645	6.481.273	7.967	5.352.776	3.608	987.195	7
775	431.763	1.013	1.093.478	11.934	6.853.783	10.511	4.975.417	5.647	1.523.869	8
299	30.357	493	212.162	5.574	2.313.949	4.825	1.536.237	2.580	660.074	9
1.250	397.048	1.556	1.081.996	20.991	9.642.553	19.069	7.077.318	8.582	2.113.834	10
1.626	915.816	2.098	2.880.364	24.142	31.650.729	22.067	22.984.809	9.891	8.085.433	11
5.812	3.811.145	7.635	11.846.118	96.581	71.299.959	87.810	53.184.049	41.204	15.890.089	12
7.851	5.418.402	7.824	12.814.608	128.978	145.722.077	118.779	115.496.503	58.026	27.662.898	13
7.851	5.418.402	7.824	12.814.608	128.978	145.722.077	118.779	115.496.503	58.026	27.662.898	14
14.704	9.745.893	16.949	25.995.805	241.251	225.944.498	221.135	175.211.201	105.871	45.539.356	15
931	908.826	1.308	1.584.343	18.610	10.584.520	17.483	8.041.440	8.412	2.169.464	16
315	160.635	489	554.403	7.951	5.648.044	7.396	4.639.345	4.084	750.779	17
422	496.146	671	2.212.241	8.041	4.922.948	7.591	3.865.528	3.661	697.173	18
1.668	1.565.607	2.468	4.350.987	34.602	21.155.512	32.470	16.546.313	16.157	3.617.416	19
1.546	4.554.383	1.830	3.814.334	32.012	22.993.810	29.518	19.255.166	16.195	3.416.107	20
293	147.329	283	918.313	5.813	2.903.572	5.343	1.921.683	3.497	793.954	21
377	753.011	492	1.126.845	7.920	3.826.974	7.308	3.083.955	4.022	623.054	22
858	689.853	1.225	2.081.914	15.332	9.331.012	14.150	6.593.904	6.943	2.236.859	23
626	609.120	973	2.528.647	11.761	6.275.882	10.676	4.489.590	5.377	1.330.559	24
324	325.832	368	1.148.111	5.541	2.786.063	5.191	2.111.898	2.637	521.859	25
4.024	7.079.528	5.171	11.618.164	78.379	48.117.313	72.186	37.456.196	38.671	8.922.392	26
5.692	8.645.135	7.639	15.969.151	112.981	69.272.825	104.656	54.002.509	54.828	12.539.808	27
1.001	1.544.319	2.571	5.068.122	14.947	10.047.392	14.028	7.937.541	6.817	1.735.776	28
2.484	5.086.992	3.101	11.986.155	33.434	46.331.769	31.484	35.434.754	14.297	9.971.218	29
509	558.262	933	1.421.128	9.904	5.924.934	9.364	4.776.264	4.276	1.005.876	30
672	1.895.774	787	5.341.102	8.178	5.188.748	7.702	4.295.843	3.695	726.668	31
974	1.886.098	1.381	3.157.469	14.796	9.003.817	13.843	7.177.292	6.997	1.516.200	32
5.640	10.971.445	8.773	26.973.976	81.259	76.496.660	76.421	59.621.694	36.082	14.955.738	33
103	10.476	103	78.258	1.461	667.354	1.314	476.586	814	131.689	34
803	383.355	798	1.116.869	15.431	7.292.950	13.993	4.608.496	8.926	1.898.578	35
2.160	2.703.723	3.060	5.859.183	29.886	40.770.658	27.774	31.034.966	14.457	8.950.187	36
3.066	3.097.554	3.961	7.054.310	46.778	48.730.962	43.081	36.120.048	24.197	10.980.454	37
132	224.496	249	699.254	2.520	1.023.662	2.280	634.028	1.672	261.289	38
1.311	1.199.235	1.728	1.524.335	23.928	13.829.639	21.959	9.635.975	12.817	3.799.022	39
217	144.011	298	529.625	3.106	1.388.221	2.856	1.036.748	1.623	270.716	40
509	88.192	505	352.164	8.932	4.804.201	8.102	2.689.353	5.637	1.450.301	41
1.294	1.463.407	1.953	3.903.207	21.655	11.616.302	19.926	7.832.083	12.486	2.905.268	42
3.463	3.119.341	4.733	7.008.585	60.141	32.662.025	55.123	21.828.187	34.235	8.686.596	43
714	898.761	612	1.443.325	7.572	4.495.016	6.350	2.882.746	4.619	1.193.972	44
3.033	2.644.636	2.129	4.445.017	20.537	12.572.042	19.415	10.344.813	10.459	2.029.763	45
3.747	3.543.397	2.741	5.888.342	28.109	17.067.058	25.765	13.227.559	15.078	3.223.735	46
15.916	20.731.737	20.208	46.925.213	216.287	174.956.705	200.390	130.797.488	109.592	37.846.523	47
459	4.051.288	1.141	11.224.804	23.724	16.365.367	16.283	13.814.102	10.966	2.311.199	48
36.771	43.174.053	45.937	100.114.973	594.243	486.539.395	542.464	373.825.300	281.257	98.236.886	49

Umsatzsteuerstatistik 2018

3.1 Ausgewählte Merkmale nach NUTS - Einheiten

Zeile	NUTS - Einheiten	Inneregemeinschaftlicher Erwerb		darunter steuerpflichtig			
				versteuert mit 20 %		versteuert mit 10 %	
		Fälle	1.000 EUR	Fälle	1.000 EUR	Fälle	1.000 EUR
1	Mittelburgenland	856	176.633	835	165.994	132	10.407
2	Nordburgenland	3.994	906.338	3.851	729.251	747	133.079
3	Südburgenland	1.994	356.245	1.923	323.214	348	29.631
4	BURGENLAND	6.844	1.439.216	6.609	1.218.459	1.227	173.117
5	Mostviertel-Eisenwurzen	5.017	2.381.188	4.843	2.315.925	808	48.290
6	Niederösterreich-Süd	5.433	1.824.366	5.244	1.755.198	865	57.180
7	Sankt Pölten	3.364	1.449.745	3.226	1.391.540	661	45.925
8	Waldviertel	4.931	1.021.933	4.776	927.147	933	73.292
9	Weinviertel	2.318	242.702	2.229	193.854	410	43.189
10	Wiener Umland-Nord	8.310	1.793.984	7.984	1.559.309	1.428	208.220
11	Wiener Umland-Süd	9.296	6.768.480	8.957	5.836.615	1.730	786.077
12	NIEDERÖSTERREICH	38.669	15.482.398	37.259	13.979.588	6.835	1.262.173
13	Wien	43.430	27.718.013	41.235	23.562.985	10.309	3.790.126
14	WIEN	43.430	27.718.013	41.235	23.562.985	10.309	3.790.126
15	OSTÖSTERREICH	88.943	44.639.627	85.103	38.761.032	18.371	5.225.416
16	Klagenfurt-Villach	7.295	2.254.308	7.023	1.937.049	1.497	235.748
17	Oberkärnten	3.183	524.692	3.072	482.996	633	32.120
18	Unterkärnten	3.320	1.437.277	3.215	1.352.999	516	12.087
19	KÄRNTEN	13.798	4.216.277	13.310	3.773.044	2.646	279.955
20	Graz	9.911	6.359.972	9.474	6.117.197	2.319	211.033
21	Liezen	2.155	528.320	2.092	492.073	421	35.084
22	Östliche Oberstmk.	2.685	747.880	2.591	736.796	458	9.309
23	Oststeiermark	6.160	1.906.683	5.963	1.485.054	1.059	385.645
24	West-u. Südstmk.	4.566	1.515.402	4.435	1.360.670	709	114.563
25	Westliche Oberstmk.	2.073	649.542	1.997	635.764	337	3.477
26	STEIERMARK	27.550	11.707.799	26.552	10.827.554	5.303	759.111
27	SÜDÖSTERREICH	41.348	15.924.076	39.862	14.600.598	7.949	1.039.066
28	Innviertel	7.484	4.013.772	7.257	3.644.635	1.568	265.816
29	Linz-Wels	13.282	12.215.532	12.713	10.645.264	3.121	1.377.070
30	Mühlviertel	4.495	1.030.335	4.350	941.112	845	82.665
31	Steyr-Kirchdorf	3.377	4.316.768	3.268	4.275.263	637	24.276
32	Traunviertel	6.180	2.359.283	5.992	2.168.198	1.212	181.733
33	OBERÖSTERREICH	34.818	23.935.690	33.580	21.674.472	7.383	1.931.560
34	Lungau	578	60.453	564	56.409	116	3.812
35	Pinzgau-Pongau	6.177	941.478	6.002	915.515	1.244	21.184
36	Salzburg u. Umgebung	12.087	11.315.784	11.626	10.160.004	2.925	945.376
37	SALZBURG	18.842	12.317.715	18.192	11.131.928	4.285	970.372
38	Außerfern	1.504	355.581	1.429	346.121	485	6.801
39	Innsbruck	8.920	2.517.684	8.539	2.028.288	2.199	471.370
40	Osttirol	1.321	445.674	1.276	401.563	309	37.793
41	Tiroler Oberland	3.821	478.944	3.719	357.426	809	106.776
42	Tiroler Unterland	9.496	3.490.004	9.177	2.930.491	2.306	514.608
43	TIROL	25.062	7.287.887	24.140	6.063.889	6.108	1.137.348
44	Bludenz-Breg. Wald	3.677	1.392.887	3.061	1.241.042	1.087	107.297
45	Rheintal-Bodensee	8.454	3.868.277	8.131	3.517.750	2.276	313.978
46	VORARLBERG	12.131	5.261.164	11.192	4.758.792	3.363	421.275
47	WESTÖSTERREICH	90.853	48.802.456	87.104	43.629.081	21.139	4.460.555
48	Ausland	2.906	9.355.704	2.646	7.677.510	354	1.565.414
49	ÖSTERREICH	224.050	118.721.863	214.715	104.668.221	47.813	12.290.451

Umsatzsteuerstatistik 2018

3.1 Ausgewählte Merkmale nach NUTS - Einheiten

Umsatzsteuer (brutto)	Erwerbsteuer	Abziehbare Vorsteuer insgesamt	darunter Einfuhr- umsatzsteuer		darunter aus innergemein- schaftlichem Erwerb		Zahllast Gutschrift (-) (Saldo)		Zeile
			Fälle	1.000 EUR	Fälle	1.000 EUR	Fälle	1.000 EUR	
251.284	34.264	-241.870	53	-22.629	842	-34.221	1.954	43.606	1
1.055.184	164.656	-966.653	298	-15.036	3.864	-160.276	9.657	250.124	2
433.122	67.936	-428.911	141	-12.651	1.931	-67.709	5.079	72.128	3
1.739.590	266.856	-1.637.434	492	-50.316	6.637	-262.206	16.690	365.858	4
1.618.558	470.067	-1.810.901	451	-46.662	4.863	-469.326	12.549	276.743	5
1.379.596	357.985	-1.477.068	512	-42.049	5.237	-356.585	14.072	259.168	6
1.305.217	284.291	-1.201.678	321	-25.676	3.249	-278.833	9.115	384.393	7
1.306.177	195.399	-1.211.458	338	-15.069	4.730	-194.528	12.589	289.067	8
410.676	43.785	-354.269	144	-2.303	2.199	-43.422	5.895	100.187	9
1.842.460	335.573	-1.570.040	808	-30.665	7.947	-333.628	22.282	607.878	10
6.514.936	1.257.588	-5.822.933	1.275	-126.103	8.934	-1.251.092	25.734	1.946.285	11
14.377.620	2.944.688	-13.448.347	3.849	-288.527	37.159	-2.927.414	102.236	3.863.721	12
36.354.055	5.124.547	-31.561.451	5.984	-1.278.714	41.590	-5.074.942	141.635	9.792.260	13
36.354.055	5.124.547	-31.561.451	5.984	-1.278.714	41.590	-5.074.942	141.635	9.792.260	14
52.471.265	8.336.091	-46.647.232	10.325	-1.617.557	85.386	-8.264.562	260.561	14.021.839	15
2.595.957	421.278	-2.509.682	697	-90.843	7.036	-418.939	20.082	506.557	16
1.322.128	100.998	-997.403	206	-12.922	3.100	-100.444	8.376	424.056	17
1.027.608	277.940	-1.165.989	274	-97.805	3.218	-277.458	8.534	139.102	18
4.945.693	800.216	-4.673.074	1.177	-201.570	13.354	-796.841	36.992	1.069.715	19
5.097.527	1.248.085	-5.255.625	1.192	-202.968	9.534	-1.240.205	34.332	1.084.299	20
534.843	102.020	-572.962	118	-7.378	2.101	-101.798	6.099	63.384	21
863.710	148.443	-864.244	254	-49.651	2.611	-147.064	8.279	147.710	22
1.831.543	340.034	-1.783.124	440	-41.492	5.959	-339.064	16.139	387.854	23
1.228.538	288.754	-1.375.375	361	-86.903	4.430	-288.245	12.403	141.310	24
559.584	128.770	-649.235	184	-18.899	2.015	-127.696	5.898	38.667	25
10.115.745	2.256.106	-10.500.565	2.549	-407.291	26.650	-2.244.072	83.150	1.863.224	26
15.061.438	3.056.322	-15.173.639	3.726	-608.861	40.004	-3.040.913	120.142	2.932.939	27
2.123.795	768.585	-2.502.101	665	-94.475	7.139	-766.088	15.914	389.725	28
9.836.389	2.290.789	-9.841.363	1.780	-449.993	12.713	-2.255.454	35.652	2.278.901	29
1.243.490	197.272	-1.167.986	349	-31.431	4.333	-196.662	10.541	272.313	30
1.139.738	859.281	-1.938.189	359	-82.666	3.252	-858.880	8.629	58.885	31
1.885.580	452.764	-2.030.895	688	-71.080	5.983	-451.593	15.614	306.811	32
16.228.992	4.568.691	-17.480.534	3.841	-729.645	33.420	-4.528.677	86.350	3.306.635	33
125.688	11.680	-102.779	38	-651	555	-11.507	1.559	34.461	34
1.335.003	185.757	-1.219.581	348	-26.898	6.018	-184.766	16.252	300.533	35
8.272.419	2.153.373	-8.010.331	1.310	-158.983	11.604	-2.147.236	31.876	2.408.285	36
9.733.110	2.350.810	-9.332.691	1.696	-186.532	18.177	-2.343.509	49.687	2.743.279	37
222.495	70.295	-309.989	54	-9.658	1.467	-69.907	2.630	-17.349	38
2.734.588	454.884	-2.539.838	844	-75.947	8.508	-443.468	25.443	648.554	39
266.064	84.787	-297.496	89	-10.709	1.283	-84.596	3.280	53.285	40
812.765	84.017	-685.389	215	-2.405	3.712	-83.450	9.310	211.330	41
2.489.913	640.210	-2.732.296	737	-119.326	9.212	-637.786	23.005	395.658	42
6.525.825	1.334.193	-6.565.008	1.939	-218.045	24.182	-1.319.207	63.668	1.291.478	43
868.263	266.934	-997.631	399	-103.937	3.567	-266.044	8.023	136.304	44
2.786.771	739.375	-3.030.403	1.710	-207.707	8.090	-735.540	21.960	494.702	45
3.655.034	1.006.309	-4.028.034	2.109	-311.644	11.657	-1.001.584	29.983	631.006	46
36.142.961	9.260.003	-37.406.267	9.585	-1.445.866	87.436	-9.192.977	229.688	7.972.398	47
3.148.658	1.700.265	-4.807.137	651	-1.142.307	2.841	-1.695.430	25.357	15.672	48
106.824.322	22.352.681	-104.034.275	24.287	-4.814.591	215.667	-22.193.882	635.748	24.942.848	49

Umsatzsteuerstatistik 2018

3.2 Ausgewählte Merkmale nach Politischen Bezirken

Zeile	Politische Bezirke	Veranlagungs-fälle	Steuerbarer Umsatz	Reverse Charge-Umsatz		Steuerfreier Umsatz	
			1.000 EUR	Fälle	1.000 EUR	Fälle	1.000 EUR
1	Eisenstadt (Stadt)	1.425	2.116.887	120	135.517	361	786.625
2	Rust (Stadt)	170	44.910	7	54	51	3.035
3	Eisenstadt-Umgebung	2.556	1.354.291	343	75.295	612	428.549
4	Güssing	1.456	625.490	226	37.762	354	123.527
5	Jennersdorf	932	674.847	145	19.629	232	225.622
6	Mattersburg	2.283	1.928.166	382	99.652	518	231.544
7	Neusiedl am See	3.977	2.200.059	356	118.029	1.017	240.163
8	Oberpullendorf	2.087	1.536.555	328	83.101	446	339.190
9	Oberwart	3.167	1.863.375	459	98.789	796	376.034
10	BURGENLAND	18.053	12.344.580	2.366	667.828	4.387	2.754.289
11	Klagenfurt (Stadt)	8.822	8.497.708	642	414.337	2.174	2.381.893
12	Villach (Stadt)	4.575	3.303.323	376	72.650	992	1.020.218
13	Feldkirchen	2.032	1.052.826	303	60.216	462	173.951
14	Hermagor	1.474	588.245	207	21.736	295	82.085
15	Klagenfurt Land	4.593	1.769.114	494	85.461	1.138	504.266
16	St. Veit an der Glan	3.363	3.019.921	427	182.101	720	1.322.383
17	Spittal an der Drau	5.494	5.548.462	774	497.532	1.006	705.970
18	Villach Land	4.180	2.310.839	511	225.305	848	592.332
19	Völkermarkt	2.649	2.199.796	344	90.888	586	876.717
20	Wolfsberg	3.243	3.109.272	496	250.258	769	683.693
21	KÄRNTEN	40.425	31.399.506	4.574	1.900.484	8.990	8.343.508
22	Krems/Donau (Stadt)	2.106	1.387.648	131	32.277	596	273.592
23	St. Pölten (Stadt)	3.687	7.215.553	347	241.881	874	3.164.334
24	Waidhofen/Ybbs (Stadt)	709	581.396	67	22.790	152	180.520
25	Wr. Neustadt (Stadt)	3.084	2.073.818	251	89.617	775	509.491
26	Amstetten	6.101	6.762.467	893	440.521	1.335	2.653.885
27	Baden	10.823	6.359.766	996	339.023	2.584	1.577.266
28	Bruck an der Leitha	6.129	7.872.312	672	285.086	1.542	3.189.955
29	Gänserndorf	5.493	2.267.186	625	132.585	1.311	290.603
30	Gmünd	1.963	1.755.664	256	70.225	480	425.722
31	Hollabrunn	2.842	1.357.845	266	39.711	691	200.319
32	Horn	1.874	1.185.541	239	38.600	465	236.323
33	Korneuburg	7.054	5.060.743	659	230.711	1.856	937.885
34	Krems (Land)	4.005	1.346.493	338	49.689	1.065	195.106
35	Lilienfeld	1.477	1.299.685	171	114.045	332	560.738
36	Melk	4.304	2.907.483	593	186.704	943	317.409
37	Mistelbach	4.168	2.010.301	464	107.175	1.019	260.443
38	Mödling	12.829	27.836.182	944	1.120.272	3.309	3.372.677
39	Neunkirchen	4.840	3.130.002	528	131.875	1.153	1.038.415
40	St. Pölten (Land)	9.331	4.929.620	935	283.746	2.276	1.200.184
41	Scheibbs	2.293	2.280.643	336	82.172	448	1.024.865
42	Tulln	8.706	3.392.419	693	121.352	2.207	584.961
43	Waidhofen/Thaya	1.488	1.079.747	231	74.802	325	322.214
44	Wr. Neustadt (Land)	4.695	2.983.872	624	165.603	1.081	676.294
45	Zwettl	2.408	2.256.578	363	52.232	523	387.107
46	NIEDERÖSTERREICH	112.409	99.332.964	11.622	4.452.694	27.342	23.580.308

Umsatzsteuerstatistik 2018

3.2 Ausgewählte Merkmale nach Politischen Bezirken

darunter gem. § 6 Abs. 1 Z. 1 in Verbindung mit § 7 Ausfuhrlieferungen		darunter gem. Art. 6 Abs. 1 Z. 1 u. 2 innergemeinschaftliche Lieferungen		Steuerpflichtiger Umsatz		darunter versteuert mit 20 % (Normalsteuersatz)		darunter versteuert mit 10 % (ermäßigter Steuersatz)		Zeile
Fälle	1.000 EUR	Fälle	1.000 EUR	Fälle	1.000 EUR	Fälle	1.000 EUR	Fälle	1.000 EUR	
73	33.082	95	86.959	1.205	1.194.744	1.141	1.019.003	500	152.318	1
18	781	25	1.640	150	41.821	122	19.590	80	15.696	2
158	95.132	212	304.028	2.255	850.447	2.076	533.857	789	221.938	3
73	6.668	104	88.667	1.263	464.201	1.178	326.252	584	105.355	4
54	149.358	81	66.528	792	429.596	746	327.808	369	93.089	5
114	33.444	142	166.558	1.976	1.596.970	1.861	1.246.361	729	276.709	6
287	51.563	427	129.100	3.477	1.841.867	3.131	1.254.609	1.594	512.907	7
105	57.320	171	257.555	1.847	1.114.263	1.751	817.770	741	251.071	8
159	88.998	233	234.044	2.727	1.388.552	2.540	985.398	1.255	357.286	9
1.041	516.346	1.490	1.335.079	15.692	8.922.461	14.546	6.530.648	6.641	1.986.369	10
395	179.966	515	444.922	7.281	5.701.477	6.859	4.540.512	3.276	1.009.309	11
203	321.306	290	619.373	3.897	2.210.454	3.695	1.444.877	1.879	690.451	12
84	28.338	112	122.412	1.789	818.660	1.681	606.390	831	172.199	13
46	3.275	82	70.589	1.309	484.425	1.195	310.706	752	115.671	14
189	325.369	266	101.090	3.819	1.179.387	3.549	897.613	1.613	215.744	15
137	332.164	265	903.719	2.972	1.515.436	2.808	1.177.149	1.381	263.033	16
185	129.023	295	361.401	4.853	4.344.960	4.520	3.722.249	2.501	462.908	17
144	82.184	237	418.958	3.613	1.493.201	3.380	1.158.439	1.644	253.960	18
86	89.274	169	748.189	2.269	1.232.191	2.131	1.032.274	1.062	160.477	19
199	74.709	237	560.333	2.800	2.175.321	2.652	1.656.105	1.218	273.663	20
1.668	1.565.608	2.468	4.350.986	34.602	21.155.512	32.470	16.546.314	16.157	3.617.415	21
126	12.631	126	118.017	1.772	1.081.780	1.612	803.164	868	259.852	22
153	186.052	205	460.951	3.172	3.809.338	2.980	3.178.466	1.363	595.353	23
44	38.869	47	127.573	619	378.085	566	336.553	286	38.113	24
155	196.237	202	154.803	2.592	1.474.709	2.410	1.159.428	1.051	301.697	25
390	626.602	498	1.934.620	5.487	3.668.061	5.085	3.026.308	2.368	514.425	26
631	292.242	742	1.046.120	9.369	4.443.476	8.550	3.196.356	3.761	1.155.438	27
347	167.348	526	669.624	5.274	4.397.271	4.846	3.478.178	2.205	779.924	28
245	23.883	354	121.330	4.706	1.843.998	4.271	1.315.512	1.995	490.073	29
114	81.188	165	325.507	1.671	1.259.717	1.539	1.042.922	804	188.307	30
134	18.496	247	146.738	2.488	1.117.815	2.086	706.703	1.059	340.187	31
92	57.748	140	139.580	1.621	910.618	1.458	568.066	792	312.219	32
395	248.699	517	543.545	5.972	3.892.147	5.445	2.820.386	2.477	798.584	33
284	21.730	297	113.861	3.456	1.101.697	2.867	796.565	1.522	223.264	34
65	47.406	67	496.091	1.298	624.902	1.210	488.519	638	116.116	35
176	48.409	299	218.167	3.781	2.403.370	3.438	1.707.455	1.747	455.830	36
209	55.309	294	154.815	3.595	1.642.682	3.207	1.222.080	1.701	364.017	37
730	605.808	925	1.549.422	10.799	23.343.233	9.885	16.761.183	4.395	6.211.922	38
219	296.218	254	666.048	4.134	1.959.712	3.763	1.482.007	1.867	417.444	39
450	244.261	543	826.078	7.966	3.445.689	7.276	2.801.839	3.218	503.564	40
95	120.381	120	875.488	2.031	1.173.606	1.900	953.871	932	166.915	41
405	65.208	494	257.505	7.311	2.686.107	6.596	1.921.346	2.957	669.325	42
73	60.394	115	238.885	1.307	682.732	1.167	468.010	667	144.281	43
194	97.953	288	503.723	4.053	2.141.976	3.785	1.652.444	1.537	447.293	44
86	198.071	170	157.627	2.107	1.817.239	1.868	1.296.689	994	395.946	45
5.812	3.811.143	7.635	11.846.118	96.581	71.299.960	87.810	53.184.050	41.204	15.890.089	46

Umsatzsteuerstatistik 2018

3.2 Ausgewählte Merkmale nach Politischen Bezirken

Zeile	Politische Bezirke	Innergemeinschaftlicher Erwerb		darunter steuerpflichtig			
				versteuert mit 20 %		versteuert mit 10 %	
		Fälle	1.000 EUR	Fälle	1.000 EUR	Fälle	1.000 EUR
1	Eisenstadt (Stadt)	484	110.768	467	102.289	121	5.717
2	Rust (Stadt)	71	1.444	69	1.346	16	51
3	Eisenstadt-Umgebung	966	295.491	923	188.054	160	77.436
4	Güssing	536	46.383	523	40.430	72	5.239
5	Jennersdorf	332	80.347	320	76.150	64	3.516
6	Mattersburg	843	224.158	811	193.984	158	25.883
7	Neusiedl am See	1.630	274.477	1.581	243.578	292	23.992
8	Oberpullendorf	856	176.633	835	165.994	132	10.407
9	Oberwart	1.126	229.515	1.080	206.634	212	20.876
10	BURGENLAND	6.844	1.439.216	6.609	1.218.459	1.227	173.117
11	Klagenfurt (Stadt)	2.752	990.785	2.658	860.288	634	105.417
12	Villach (Stadt)	1.536	630.558	1.476	458.188	327	122.553
13	Feldkirchen	707	144.598	689	137.511	133	2.344
14	Hermagor	546	41.687	530	38.185	112	2.944
15	Klagenfurt Land	1.508	174.895	1.442	169.988	249	2.314
16	St. Veit an der Glan	1.176	486.951	1.140	470.968	186	7.384
17	Spittal an der Drau	1.930	338.407	1.853	307.300	388	26.833
18	Villach Land	1.499	458.069	1.447	448.585	287	5.464
19	Völkermarkt	927	649.222	905	619.377	148	1.501
20	Wolfsberg	1.217	301.103	1.170	262.654	182	3.202
21	KÄRNTEN	13.798	4.216.275	13.310	3.773.044	2.646	279.956
22	Krems/Donau (Stadt)	644	161.323	621	152.719	154	7.479
23	St. Pölten (Stadt)	1.167	775.593	1.110	751.114	317	21.957
24	Waidhofen/Ybbs (Stadt)	239	90.316	229	89.330	54	397
25	Wr. Neustadt (Stadt)	1.010	301.070	979	297.166	203	3.375
26	Amstetten	2.351	1.553.815	2.272	1.508.620	371	41.484
27	Baden	3.667	1.120.263	3.523	1.016.891	647	98.981
28	Bruck an der Leitha	2.266	1.232.141	2.180	1.025.467	373	150.387
29	Gänserndorf	2.071	293.204	1.987	261.980	367	23.030
30	Gmünd	757	270.743	736	266.584	134	3.239
31	Hollabrunn	1.014	162.804	973	127.239	186	33.032
32	Horn	690	125.769	662	110.805	121	13.530
33	Korneuburg	2.441	844.450	2.340	749.621	373	90.900
34	Krems (Land)	1.349	101.300	1.312	91.658	249	7.793
35	Lilienfeld	467	378.984	455	378.635	74	289
36	Melk	1.594	249.040	1.537	232.474	239	5.137
37	Mistelbach	1.512	226.256	1.457	187.649	255	34.956
38	Mödling	3.932	4.694.484	3.799	4.071.583	788	537.603
39	Neunkirchen	1.673	440.215	1.613	429.126	256	7.313
40	St. Pölten (Land)	3.087	768.385	2.967	728.870	504	26.392
41	Scheibbs	833	488.017	805	485.501	144	1.273
42	Tulln	2.700	415.737	2.605	338.230	497	67.068
43	Waidhofen/Thaya	572	174.647	551	157.915	123	5.403
44	Wr. Neustadt (Land)	1.714	425.689	1.652	372.946	254	45.308
45	Zwettl	919	188.151	894	147.465	152	35.847
46	NIEDERÖSTERREICH	38.669	15.482.396	37.259	13.979.588	6.835	1.262.173

Umsatzsteuerstatistik 2018

3.2 Ausgewählte Merkmale nach Politischen Bezirken

Umsatzsteuer (brutto)	Erwerbsteuer	Abziehbare Vorsteuer insgesamt	darunter Einfuhr- umsatzsteuer		darunter aus innergemein- schaftlichem Erwerb		Zahllast Gutschrift (-) (Saldo)		Zeile
			Fälle	1.000 EUR	Fälle	1.000 EUR	Fälle	1.000 EUR	
247.898	21.339	-221.141	37	-1.308	461	-21.167	1.314	48.086	1
6.849	274	-5.059	3	-7	65	-267	158	2.061	2
162.622	49.189	-181.894	77	-5.908	936	-45.380	2.373	29.355	3
82.956	8.699	-77.125	35	-3.939	518	-8.656	1.346	14.548	4
82.506	15.627	-94.860	29	-5.013	322	-15.616	846	3.262	5
307.440	41.916	-272.738	72	-4.420	817	-41.866	2.104	76.451	6
330.374	51.938	-285.821	109	-3.394	1.585	-51.596	3.708	94.171	7
251.284	34.264	-241.870	53	-22.629	842	-34.221	1.954	43.606	8
267.660	43.609	-256.926	77	-3.699	1.091	-43.437	2.887	54.318	9
1.739.589	266.855	-1.637.434	492	-50.317	6.637	-262.206	16.690	365.858	10
1.508.050	185.843	-1.325.305	301	-13.264	2.647	-184.156	7.943	368.232	11
552.781	110.354	-651.951	160	-51.273	1.495	-110.130	4.234	10.891	12
167.228	28.351	-144.367	53	-5.812	694	-28.164	1.860	51.183	13
86.497	7.981	-74.304	24	-644	537	-7.953	1.377	20.147	14
234.456	34.555	-216.771	121	-4.765	1.442	-34.261	4.049	51.980	15
300.060	96.039	-420.019	107	-73.539	1.141	-95.830	3.141	-23.934	16
1.068.403	64.666	-778.733	129	-6.466	1.869	-64.328	5.139	352.727	17
300.670	90.527	-315.654	115	-21.541	1.452	-90.391	3.856	75.453	18
268.316	124.481	-323.225	67	-17.767	907	-124.357	2.382	69.248	19
459.232	57.419	-422.746	100	-6.500	1.170	-57.271	3.011	93.789	20
4.945.693	800.216	-4.673.075	1.177	-201.571	13.354	-796.841	36.992	1.069.716	21
208.759	31.428	-188.105	64	-2.358	607	-31.103	1.893	51.871	22
748.011	152.611	-672.959	131	-11.834	1.114	-148.178	3.370	225.177	23
80.921	17.961	-72.025	18	-666	229	-17.946	661	26.851	24
286.199	59.828	-273.167	143	-8.043	971	-59.346	2.777	72.845	25
818.467	306.307	-1.019.735	241	-33.783	2.272	-306.104	5.770	104.380	26
848.530	213.764	-854.702	456	-26.544	3.505	-212.584	9.909	206.624	27
958.001	220.905	-964.762	288	-36.529	2.192	-219.406	5.631	213.515	28
341.928	55.645	-280.696	164	-1.210	1.975	-55.353	5.011	117.021	29
275.664	53.728	-243.183	72	-3.288	739	-53.694	1.771	86.011	30
195.179	29.061	-181.239	59	-1.299	958	-28.900	2.628	42.997	31
156.211	23.686	-152.537	32	-2.439	666	-23.600	1.706	27.307	32
749.320	159.383	-684.122	268	-16.595	2.331	-159.099	6.350	224.322	33
205.377	19.276	-171.599	74	-3.832	1.291	-19.104	3.616	52.528	34
138.835	75.762	-195.955	35	-2.900	457	-75.678	1.345	18.437	35
476.635	48.475	-385.077	135	-5.419	1.550	-48.070	3.981	139.774	36
309.756	41.442	-266.407	130	-2.522	1.440	-41.220	3.802	84.732	37
4.822.557	878.492	-4.170.174	589	-76.311	3.778	-874.098	11.563	1.529.213	38
411.216	86.762	-435.437	126	-8.910	1.609	-86.670	4.317	62.433	39
710.320	149.994	-635.745	263	-17.418	2.988	-148.914	8.393	223.724	40
242.535	97.323	-334.065	57	-6.795	812	-97.207	2.137	5.737	41
503.840	75.512	-404.819	258	-7.767	2.589	-74.218	7.738	174.484	42
130.208	33.585	-155.529	42	-2.620	549	-33.517	1.384	8.230	43
429.194	80.060	-405.804	150	-8.916	1.659	-79.894	4.264	102.385	44
329.958	33.696	-300.504	54	-532	878	-33.509	2.219	63.120	45
14.377.621	2.944.686	-13.448.347	3.849	-288.530	37.159	-2.927.412	102.236	3.863.718	46

Umsatzsteuerstatistik 2018

3.2 Ausgewählte Merkmale nach Politischen Bezirken

Zeile	Politische Bezirke	Veranlagungs-fälle	Steuerbarer Umsatz	Reverse-Charge-Umsatz		Steuerfreier Umsatz	
			1.000 EUR	Fälle	1.000 EUR	Fälle	1.000 EUR
47	Stadt Linz	13.765	35.183.739	1.008	2.690.462	3.371	14.299.577
48	Stadt Steyr	2.031	6.991.761	201	107.053	565	5.167.003
49	Stadt Wels	3.990	13.248.807	435	348.764	1.004	3.397.122
50	Braunau	5.684	6.769.390	875	557.200	1.584	3.410.469
51	Eferding	1.991	1.868.649	282	53.441	446	190.178
52	Freistadt	3.514	1.940.046	551	71.043	728	229.968
53	Gmunden	7.798	6.635.112	844	338.417	1.863	2.082.861
54	Grieskirchen	3.924	3.902.703	680	106.888	890	1.178.883
55	Kirchdorf	3.626	3.916.092	527	121.902	853	1.810.571
56	Linz-Land	9.315	12.841.786	1.114	456.617	2.446	3.768.456
57	Perg	3.793	4.248.966	545	369.861	832	1.455.840
58	Ried	3.914	4.647.805	695	193.653	990	1.743.703
59	Rohrbach	3.009	1.992.365	553	80.025	780	446.871
60	Schärding	3.573	2.966.125	587	318.812	1.175	729.025
61	Steyr-Land	3.657	2.195.960	536	116.819	889	591.717
62	Urfahr-Umgebung	5.482	2.617.808	605	106.671	1.361	605.222
63	Vöcklabruck	9.022	8.503.508	1.140	233.562	2.008	3.479.962
64	Wels-Land	4.903	8.314.355	738	337.872	1.256	1.091.830
65	OBERÖSTERREICH	92.991	128.784.977	11.916	6.609.062	23.041	45.679.258
66	Salzburg (Stadt)	16.420	34.346.574	913	453.608	4.084	5.429.082
67	Hallein	4.560	2.854.479	518	78.846	1.166	714.516
68	Salzburg-Umgebung	13.865	16.007.725	1.521	590.077	3.691	5.171.991
69	St. Johann/Pongau	7.891	4.496.915	795	210.314	1.761	961.251
70	Tamsweg	1.683	812.296	241	27.484	375	117.458
71	Zell am See	9.821	5.117.456	975	196.413	2.205	953.465
72	SALZBURG	54.240	63.635.445	4.963	1.556.742	13.282	13.347.763
73	Graz (Stadt)	26.552	29.146.898	1.398	1.108.507	5.805	10.123.660
74	Bruck-Mürzzuschlag	5.619	4.120.537	583	207.457	1.077	1.686.762
75	Deutschlandsberg	4.178	4.843.808	602	166.784	871	2.595.284
76	Graz-Umgebung	10.874	8.196.205	1.197	454.588	2.379	2.662.538
77	Hartberg-Fürstenfeld	5.853	3.829.361	994	241.329	1.166	512.341
78	Leibnitz	5.958	3.780.335	801	191.624	1.367	640.776
79	Leoben	3.339	2.386.203	367	134.305	725	651.242
80	Liezen	6.471	4.189.466	674	104.287	1.143	1.181.607
81	Murau	1.990	889.255	331	59.311	345	204.305
82	Murtal	4.219	3.747.106	647	218.911	825	1.367.770
83	Südoststeiermark	5.421	3.658.237	794	218.845	1.042	639.458
84	Voitsberg	3.094	1.729.328	418	76.110	500	407.012
85	Weiz	5.601	5.579.945	728	213.806	1.026	1.910.728
86	STEIERMARK	89.169	76.096.684	9.534	3.395.864	18.271	24.583.483

Umsatzsteuerstatistik 2018

3.2 Ausgewählte Merkmale nach Politischen Bezirken

darunter gem. § 6 Abs. 1 Z. 1 in Verbindung mit § 7 Ausfuhrlieferungen		darunter gem. Art. 6 Abs. 1 Z. 1 u. 2 innergemeinschaftliche Lieferungen		Steuerpflichtiger Umsatz		darunter versteuert mit 20 % (Normalsteuersatz)		darunter versteuert mit 10 % (ermäßigter Steuersatz)		Zeile
Fälle	1.000 EUR	Fälle	1.000 EUR	Fälle	1.000 EUR	Fälle	1.000 EUR	Fälle	1.000 EUR	
764	2.591.557	859	6.746.041	11.736	18.193.700	10.938	15.272.442	5.354	2.652.131	47
157	1.125.719	158	3.875.939	1.751	1.717.706	1.689	1.532.159	793	177.195	48
321	904.945	389	2.006.216	3.498	9.502.921	3.380	7.439.608	1.464	1.970.045	49
321	638.471	901	2.584.532	4.969	2.801.722	4.618	2.145.278	2.289	542.146	50
100	52.184	164	113.718	1.783	1.625.031	1.668	1.179.826	800	418.736	51
128	28.244	224	129.079	3.106	1.639.035	2.911	1.326.558	1.319	268.518	52
434	449.194	550	1.395.733	6.733	4.213.833	6.280	3.300.438	3.268	760.718	53
264	163.368	432	910.872	3.516	2.616.932	3.332	2.028.621	1.657	519.785	54
250	572.782	329	1.145.146	3.237	1.983.619	3.004	1.527.571	1.526	353.767	55
677	1.109.969	882	2.280.838	8.174	8.616.714	7.694	6.539.565	3.339	1.761.391	56
185	454.300	257	870.132	3.337	2.423.265	3.146	1.995.854	1.466	393.759	57
242	559.379	514	1.085.196	3.525	2.710.450	3.320	2.123.644	1.597	481.749	58
150	73.701	382	307.287	2.612	1.465.469	2.506	1.176.887	1.103	241.975	59
174	183.102	724	487.523	2.937	1.918.288	2.758	1.639.999	1.274	192.096	60
265	197.273	300	320.017	3.190	1.487.424	3.009	1.236.113	1.376	195.706	61
261	114.315	342	299.928	4.756	1.905.915	4.468	1.420.142	2.052	434.247	62
540	1.436.904	831	1.761.736	8.063	4.789.985	7.563	3.876.854	3.729	755.482	63
407	316.039	535	654.044	4.336	6.884.653	4.137	3.860.135	1.676	2.836.292	64
5.640	10.971.446	8.773	26.973.977	81.259	76.496.662	76.421	59.621.694	36.082	14.955.738	65
979	400.203	1.194	2.626.164	14.017	28.463.884	13.025	21.279.682	7.309	6.696.425	66
257	231.917	402	425.298	3.907	2.061.118	3.627	1.374.615	1.769	618.297	67
924	2.071.602	1.464	2.807.720	11.962	10.245.657	11.122	8.380.669	5.379	1.635.465	68
460	228.436	375	522.637	6.898	3.325.350	6.273	2.147.669	4.161	821.686	69
103	10.476	103	78.258	1.461	667.354	1.314	476.586	814	131.689	70
343	154.919	423	594.232	8.532	3.967.577	7.719	2.460.803	4.765	1.076.892	71
3.066	3.097.553	3.961	7.054.309	46.777	48.730.940	43.080	36.120.024	24.197	10.980.454	72
1.000	3.738.069	1.132	2.190.362	22.489	17.914.731	20.511	15.048.098	11.937	2.630.197	73
236	598.188	319	706.227	5.023	2.226.318	4.643	1.813.654	2.537	369.429	74
214	390.350	304	1.913.230	3.716	2.081.739	3.416	1.471.816	1.680	537.738	75
546	816.314	698	1.623.973	9.523	5.079.078	9.007	4.207.068	4.258	785.910	76
291	150.615	380	293.300	5.273	3.075.691	4.882	2.010.186	2.318	885.748	77
280	102.935	505	349.735	5.242	2.947.936	4.704	2.012.233	2.399	592.806	78
141	154.823	173	420.618	2.897	1.600.656	2.665	1.270.301	1.485	253.625	79
293	147.329	283	918.313	5.813	2.903.572	5.343	1.921.683	3.497	793.954	80
86	70.293	88	86.228	1.744	625.638	1.623	472.549	841	121.634	81
238	255.539	280	1.061.883	3.797	2.160.425	3.568	1.639.349	1.796	400.225	82
296	88.324	446	408.546	4.941	2.799.934	4.523	1.759.775	2.255	789.006	83
132	115.835	164	265.683	2.803	1.246.207	2.556	1.005.540	1.298	200.016	84
271	450.914	399	1.380.068	5.119	3.455.411	4.746	2.823.966	2.370	562.106	85
4.024	7.079.528	5.171	11.618.166	78.380	48.117.336	72.187	37.456.218	38.671	8.922.394	86

Umsatzsteuerstatistik 2018

3.2 Ausgewählte Merkmale nach Politischen Bezirken

Zeile	Politische Bezirke	Innergemein- schaftlicher Erwerb		darunter steuerpflichtig			
				versteuert mit 20 %		versteuert mit 10 %	
		Fälle	1.000 EUR	Fälle	1.000 EUR	Fälle	1.000 EUR
47	Stadt Linz	4.267	4.858.995	4.034	4.538.279	1.269	310.204
48	Stadt Steyr	699	3.327.491	679	3.324.483	169	2.500
49	Stadt Wels	1.407	2.548.739	1.355	2.322.294	354	205.049
50	Braunau	2.645	1.840.668	2.568	1.680.869	591	103.365
51	Eferding	751	279.309	722	209.531	171	67.663
52	Freistadt	1.338	181.897	1.295	169.317	232	10.946
53	Gmunden	2.701	871.330	2.624	760.440	524	108.227
54	Grieskirchen	1.609	683.811	1.564	562.574	311	116.107
55	Kirchdorf	1.310	702.681	1.265	673.213	249	18.411
56	Linz-Land	3.363	2.616.610	3.240	2.245.816	667	271.985
57	Perg	1.400	526.276	1.352	499.273	276	25.850
58	Ried	1.649	785.166	1.586	733.665	351	38.785
59	Rohrbach	1.380	244.802	1.338	239.032	262	2.445
60	Schärding	1.581	704.127	1.539	667.527	315	7.558
61	Steyr-Land	1.368	286.596	1.324	277.568	219	3.365
62	Urfahr-Umgebung	1.887	349.746	1.817	214.896	359	131.856
63	Vöcklabruck	3.479	1.487.952	3.368	1.407.757	688	73.506
64	Wels-Land	1.984	1.639.493	1.910	1.147.937	376	433.738
65	OBERÖSTERREICH	34.818	23.935.689	33.580	21.674.471	7.383	1.931.560
66	Salzburg (Stadt)	5.193	7.976.785	4.969	7.130.293	1.465	691.359
67	Hallein	1.740	491.681	1.672	437.218	389	28.415
68	Salzburg-Umgebung	5.154	2.847.317	4.985	2.592.492	1.071	225.602
69	St. Johann/Pongau	2.829	583.634	2.748	573.635	580	7.672
70	Tamsweg	578	60.453	564	56.409	116	3.812
71	Zell am See	3.348	357.844	3.254	341.880	664	13.512
72	SALZBURG	18.842	12.317.714	18.192	11.131.927	4.285	970.372
73	Graz (Stadt)	6.427	5.066.628	6.109	4.887.949	1.670	160.781
74	Bruck-Mürzzuschlag	1.675	538.415	1.617	531.425	262	6.011
75	Deutschlandsberg	1.454	919.279	1.412	859.809	218	54.662
76	Graz-Umgebung	3.484	1.293.344	3.365	1.229.248	649	50.252
77	Hartberg-Fürstenfeld	2.201	551.270	2.126	267.342	369	273.112
78	Leibnitz	2.123	345.677	2.067	256.250	353	55.523
79	Leoben	1.010	209.465	974	205.371	196	3.298
80	Liezen	2.155	528.320	2.092	492.073	421	35.084
81	Murau	649	48.264	620	47.030	100	650
82	Murtal	1.424	601.278	1.377	588.734	237	2.828
83	Südoststeiermark	1.992	363.539	1.936	304.502	313	40.835
84	Voitsberg	989	250.446	956	244.612	138	4.379
85	Weiz	1.967	991.874	1.901	913.210	377	71.698
86	STEIERMARK	27.550	11.707.799	26.552	10.827.555	5.303	759.113

Umsatzsteuerstatistik 2018

3.2 Ausgewählte Merkmale nach Politischen Bezirken

Umsatzsteuer (brutto)	Erwerbsteuer	Abziehbare Vorsteuer insgesamt	darunter Einfuhr- umsatzsteuer		darunter aus innergemein- schaftlichem Erwerb		Zahllast Gutschrift (-) (Saldo)		Zeile
			Fälle	1.000 EUR	Fälle	1.000 EUR	Fälle	1.000 EUR	
4.412.117	939.446	-4.509.717	547	-241.870	4.053	-907.815	12.670	838.285	47
420.351	665.199	-1.113.166	76	-41.682	670	-665.111	1.861	-28.110	48
1.869.185	487.683	-1.902.283	223	-94.339	1.348	-485.213	3.747	454.610	49
627.812	353.701	-947.275	216	-41.470	2.510	-352.921	5.277	34.088	50
298.978	48.943	-263.742	76	-2.560	714	-48.759	1.877	84.059	51
322.881	35.158	-255.210	85	-4.407	1.307	-35.061	3.275	102.729	52
876.671	163.184	-886.562	292	-16.761	2.615	-162.586	7.091	153.103	53
520.051	124.728	-484.212	180	-18.804	1.553	-123.798	3.750	160.287	54
414.212	137.674	-547.380	132	-35.037	1.268	-137.562	3.394	4.345	55
1.707.728	489.029	-1.740.181	497	-84.536	3.251	-488.490	8.661	453.489	56
555.963	102.576	-579.600	124	-18.301	1.357	-102.414	3.551	78.641	57
556.486	152.161	-632.094	155	-23.619	1.565	-151.753	3.738	76.457	58
291.159	48.466	-263.654	107	-8.060	1.311	-48.179	2.822	75.926	59
419.446	137.995	-438.519	114	-10.581	1.511	-137.615	3.149	118.893	60
305.175	56.408	-277.643	151	-5.947	1.314	-56.207	3.374	82.650	61
374.730	56.470	-308.475	183	-5.574	1.807	-56.217	4.995	122.594	62
1.008.909	289.580	-1.144.333	396	-54.319	3.368	-289.006	8.523	153.708	63
1.247.139	280.290	-1.186.487	287	-21.776	1.898	-279.967	4.595	340.881	64
16.228.993	4.568.691	-17.480.533	3.841	-729.643	33.420	-4.528.674	86.350	3.306.635	65
5.625.565	1.515.133	-5.280.598	567	-58.283	4.942	-1.510.530	15.081	1.855.304	66
381.548	93.515	-370.606	174	-10.292	1.689	-93.316	4.119	104.367	67
2.265.306	544.725	-2.359.127	569	-90.407	4.973	-543.390	12.676	448.615	68
612.578	115.744	-569.042	155	-21.030	2.768	-115.374	7.217	159.120	69
125.688	11.680	-102.779	38	-651	555	-11.507	1.559	34.461	70
722.421	70.013	-650.538	193	-5.868	3.250	-69.393	9.034	141.410	71
9.733.106	2.350.810	-9.332.690	1.696	-186.531	18.177	-2.343.510	49.686	2.743.277	72
3.948.232	995.540	-4.002.427	796	-120.457	6.158	-988.000	24.236	936.840	73
521.368	106.950	-529.893	148	-9.113	1.629	-106.214	5.242	98.343	74
432.344	178.025	-664.643	121	-72.694	1.405	-177.875	3.920	-54.472	75
1.149.295	252.544	-1.253.198	396	-82.511	3.376	-252.205	10.096	147.459	76
564.994	82.168	-485.373	138	-2.916	2.129	-81.740	5.563	161.434	77
555.793	61.197	-483.308	159	-7.411	2.059	-60.925	5.528	133.413	78
342.342	41.493	-334.351	106	-40.539	982	-40.850	3.037	49.367	79
534.843	102.020	-572.962	118	-7.378	2.101	-101.798	6.099	63.384	80
120.739	9.536	-111.284	37	-1.404	634	-9.505	1.878	18.799	81
438.844	119.234	-537.951	147	-17.495	1.381	-118.191	4.020	19.868	82
513.296	67.274	-467.955	122	-13.638	1.930	-66.968	5.200	112.512	83
240.401	49.532	-227.423	81	-6.797	966	-49.445	2.955	62.369	84
753.258	190.592	-829.796	180	-24.937	1.900	-190.356	5.377	113.911	85
10.115.749	2.256.105	-10.500.564	2.549	-407.290	26.650	-2.244.072	83.151	1.863.227	86

Umsatzsteuerstatistik 2018

3.2 Ausgewählte Merkmale nach Politischen Bezirken

Zeile	Politische Bezirke	Veranlagungs-fälle	Steuerbarer Umsatz	Reverse Charge-Umsatz		Steuerfreier Umsatz	
			1.000 EUR	Fälle	1.000 EUR	Fälle	1.000 EUR
87	Innsbruck-Stadt	13.579	11.660.989	718	467.272	3.946	3.698.724
88	Imst	5.369	3.051.236	644	74.343	1.320	422.010
89	Innsbruck-Land	16.042	9.064.928	1.521	280.068	4.625	2.450.215
90	Kitzbühel	8.224	4.468.554	719	74.607	1.882	1.316.726
91	Kufstein	9.464	8.639.334	929	293.248	2.486	3.519.876
92	Landeck	4.887	2.535.931	346	40.371	968	246.242
93	Lienz	3.588	2.237.431	443	57.634	1.077	791.577
94	Reutte	3.001	2.039.116	263	22.439	810	993.015
95	Schwaz	7.620	5.530.719	756	112.952	1.844	1.704.897
96	TIROL	71.774	49.228.238	6.339	1.422.934	18.958	15.143.282
97	Bludenz	5.461	5.723.755	642	267.947	1.226	2.246.072
98	Bregenz	11.794	10.778.147	1.369	317.062	3.249	4.246.884
99	Dornbirn	7.273	6.177.204	725	212.114	2.078	2.452.647
100	Feldkirch	8.017	7.142.589	1.008	429.242	2.325	2.582.668
101	VORARLBERG	32.545	29.821.695	3.744	1.226.365	8.878	11.528.271
102	Wien 1. Bezirk	14.173	28.694.624	476	1.924.668	3.433	7.666.418
103	Wien 2. Bezirk	9.014	67.011.588	463	1.848.489	2.202	44.078.209
104	Wien 3. Bezirk	10.474	26.649.919	509	1.301.963	2.623	10.983.710
105	Wien 4. Bezirk	5.626	3.314.206	200	142.046	1.336	647.832
106	Wien 5. Bezirk	4.963	1.771.014	283	71.003	1.057	345.902
107	Wien 6. Bezirk	5.183	5.361.205	185	78.197	1.211	2.595.518
108	Wien 7. Bezirk	5.840	3.637.328	183	38.939	1.363	462.926
109	Wien 8. Bezirk	3.833	3.248.937	120	47.758	912	2.187.473
110	Wien 9. Bezirk	5.950	4.676.374	215	893.508	1.531	579.339
111	Wien 10. Bezirk	8.783	23.884.843	882	2.210.643	1.908	5.138.344
112	Wien 11. Bezirk	3.608	7.341.739	430	437.714	838	1.115.302
113	Wien 12. Bezirk	5.773	10.616.556	488	1.028.517	1.250	2.091.314
114	Wien 13. Bezirk	6.676	3.869.874	158	21.201	1.685	809.153
115	Wien 14. Bezirk	6.539	4.110.179	375	116.773	1.629	317.839
116	Wien 15. Bezirk	5.162	2.712.381	439	127.653	1.113	463.981
117	Wien 16. Bezirk	6.513	3.606.391	486	107.523	1.489	479.944
118	Wien 17. Bezirk	4.618	1.277.030	254	46.630	1.098	356.704
119	Wien 18. Bezirk	6.638	1.317.515	219	35.898	1.771	413.913
120	Wien 19. Bezirk	9.038	5.643.514	298	110.957	2.501	1.291.040
121	Wien 20. Bezirk	4.017	7.174.977	285	143.281	931	2.132.410
122	Wien 21. Bezirk	6.996	9.547.914	616	490.203	1.713	2.360.924
123	Wien 22. Bezirk	9.049	12.182.112	730	584.456	2.317	2.743.151
124	Wien 23. Bezirk	8.153	11.883.046	853	671.762	2.301	2.070.060
125	WIEN	156.619	249.533.266	9.147	12.479.782	38.212	91.331.406
126	Ausland	26.300	34.515.282	2.113	2.303.295	2.000	15.846.620
127	ÖSTERREICH	694.525	774.692.632	66.318	36.015.053	163.361	252.138.183

Umsatzsteuerstatistik 2018

3.2 Ausgewählte Merkmale nach Politischen Bezirken

darunter gem. § 6 Abs. 1 Z. 1 in Verbindung mit § 7 Ausfuhrlieferungen		darunter gem. Art. 6 Abs. 1 Z. 1 u. 2 innergemeinschaftliche Lieferungen		Steuerpflichtiger Umsatz		darunter versteuert mit 20 % (Normalsteuersatz)		darunter versteuert mit 10 % (ermäßigter Steuersatz)		Zeile
Fälle	1.000 EUR	Fälle	1.000 EUR	Fälle	1.000 EUR	Fälle	1.000 EUR	Fälle	1.000 EUR	
610	284.238	752	442.072	10.960	7.494.992	10.069	5.334.672	6.063	2.002.379	87
234	69.114	323	258.200	4.567	2.554.883	4.191	1.590.297	2.546	654.141	88
701	914.998	976	1.082.263	12.968	6.334.646	11.890	4.301.302	6.754	1.796.643	89
347	170.705	516	631.019	6.946	3.077.222	6.347	1.909.305	4.112	884.933	90
514	856.383	926	2.199.579	8.084	4.826.210	7.557	3.670.033	4.334	958.162	91
275	19.078	182	93.964	4.365	2.249.318	3.911	1.099.055	3.091	796.160	92
217	144.011	298	529.625	3.106	1.388.221	2.856	1.036.748	1.623	270.716	93
132	224.496	249	699.254	2.520	1.023.662	2.280	634.028	1.672	261.289	94
433	436.320	511	1.072.609	6.625	3.712.870	6.022	2.252.745	4.040	1.062.172	95
3.463	3.119.343	4.733	7.008.585	60.141	32.662.024	55.123	21.828.185	34.235	8.686.595	96
430	846.872	299	1.284.082	4.751	3.209.736	4.283	2.198.304	2.861	808.978	97
1.186	1.448.148	1.079	2.294.865	10.102	6.214.200	8.901	4.866.995	5.558	1.040.017	98
1.017	537.719	693	1.000.811	6.391	3.512.444	6.078	2.814.642	3.147	647.495	99
1.114	710.658	670	1.308.585	6.865	4.130.678	6.503	3.347.618	3.512	727.245	100
3.747	3.543.397	2.741	5.888.343	28.109	17.067.058	25.765	13.227.559	15.078	3.223.735	101
1.173	963.939	819	1.099.561	11.089	19.103.537	10.445	13.979.184	4.677	4.676.402	102
404	409.472	403	2.066.237	7.458	21.084.891	6.862	18.462.125	3.425	2.284.544	103
538	171.500	542	910.392	8.478	14.364.246	7.832	12.486.339	3.722	1.706.197	104
286	65.365	268	185.781	4.641	2.524.328	4.270	2.127.074	2.000	325.857	105
207	119.171	228	69.053	4.208	1.354.108	3.890	1.050.643	1.848	274.044	106
303	261.180	248	95.181	4.375	2.687.490	4.109	1.947.798	1.769	451.773	107
369	48.968	288	199.008	4.870	3.135.463	4.594	2.295.161	1.996	686.754	108
145	9.337	135	15.792	3.197	1.013.706	2.961	612.206	1.448	332.892	109
267	38.170	238	98.832	4.772	3.203.527	4.381	2.384.297	2.177	715.529	110
376	135.440	384	403.726	7.281	16.535.856	6.776	12.993.531	3.222	3.281.733	111
192	94.507	250	670.102	3.059	5.788.723	2.877	4.014.838	1.293	1.735.760	112
275	631.939	317	1.121.482	4.933	7.496.724	4.526	6.340.497	2.324	1.072.181	113
231	120.274	188	73.778	5.484	3.039.521	4.809	1.657.822	2.825	1.291.053	114
267	50.503	289	161.017	5.408	3.675.567	4.934	2.830.493	2.455	821.973	115
207	88.639	255	235.085	4.367	2.120.747	4.045	1.493.337	2.062	575.610	116
237	54.926	247	186.207	5.439	3.018.924	4.999	2.296.454	2.703	682.465	117
155	50.757	161	150.181	3.855	873.696	3.475	516.977	1.889	341.497	118
203	33.440	185	79.983	5.365	867.704	4.728	623.134	2.903	226.847	119
368	177.831	333	480.048	7.269	4.241.517	6.489	3.191.892	3.747	968.848	120
184	88.988	182	123.392	3.312	4.899.287	3.047	4.044.456	1.515	828.494	121
332	721.131	443	1.442.214	5.857	6.696.787	5.445	5.869.475	2.495	806.749	122
495	553.280	595	1.773.532	7.455	8.854.505	6.929	7.126.294	2.938	1.666.074	123
637	529.644	826	1.174.022	6.806	9.141.225	6.356	7.152.477	2.593	1.909.620	124
7.851	5.418.401	7.824	12.814.606	128.978	145.722.079	118.779	115.496.504	58.026	27.662.896	125
459	4.051.288	1.141	11.224.804	23.724	16.365.367	16.283	13.814.102	10.966	2.311.199	126
36.771	43.174.052	45.937	100.114.972	594.243	486.539.396	542.464	373.825.300	281.257	98.236.886	127

Umsatzsteuerstatistik 2018

3.2 Ausgewählte Merkmale nach Politischen Bezirken

Zeile	Politische Bezirke	Innergemeinschaftlicher Erwerb		darunter steuerpflichtig			
				versteuert mit 20 %		versteuert mit 10 %	
		Fälle	1.000 EUR	Fälle	1.000 EUR	Fälle	1.000 EUR
87	Innsbruck-Stadt	3.738	1.131.517	3.556	902.149	1.036	224.603
88	Imst	1.972	326.448	1.912	275.546	397	37.089
89	Innsbruck-Land	5.182	1.386.167	4.983	1.126.139	1.163	246.766
90	Kitzbühel	2.876	555.624	2.776	452.728	692	92.504
91	Kufstein	3.643	2.103.344	3.524	1.704.143	883	370.009
92	Landeck	1.849	152.496	1.807	81.879	412	69.686
93	Lienz	1.321	445.674	1.276	401.563	309	37.793
94	Reutte	1.504	355.581	1.429	346.121	485	6.801
95	Schwaz	2.977	831.036	2.877	773.621	731	52.095
96	TIROL	25.062	7.287.887	24.140	6.063.889	6.108	1.137.346
97	Bludenz	2.008	1.218.168	1.957	1.122.664	519	92.221
98	Bregenz	4.655	1.712.338	3.972	1.511.789	1.405	137.937
99	Dornbirn	2.650	875.645	2.553	798.208	698	70.012
100	Feldkirch	2.818	1.455.012	2.710	1.326.132	741	121.105
101	VORARLBERG	12.131	5.261.163	11.192	4.758.793	3.363	421.275
102	Wien 1. Bezirk	4.567	2.601.884	4.331	2.094.643	1.289	440.593
103	Wien 2. Bezirk	2.492	2.814.671	2.378	2.521.249	627	275.642
104	Wien 3. Bezirk	2.905	2.689.658	2.769	2.459.077	757	180.093
105	Wien 4. Bezirk	1.536	205.175	1.449	179.107	411	18.601
106	Wien 5. Bezirk	1.373	196.189	1.315	175.492	317	19.292
107	Wien 6. Bezirk	1.626	295.492	1.542	269.824	447	15.269
108	Wien 7. Bezirk	1.851	527.778	1.750	451.372	556	73.498
109	Wien 8. Bezirk	1.043	62.789	986	54.714	271	5.372
110	Wien 9. Bezirk	1.612	333.311	1.518	287.510	430	24.448
111	Wien 10. Bezirk	2.413	2.508.304	2.266	2.183.210	547	244.845
112	Wien 11. Bezirk	1.257	943.916	1.196	756.414	257	177.289
113	Wien 12. Bezirk	1.656	2.657.307	1.585	2.037.315	333	615.989
114	Wien 13. Bezirk	1.321	238.952	1.248	175.190	307	47.632
115	Wien 14. Bezirk	1.642	1.034.870	1.561	961.114	353	72.845
116	Wien 15. Bezirk	1.535	323.328	1.449	304.877	331	17.224
117	Wien 16. Bezirk	1.627	425.622	1.525	262.922	366	155.385
118	Wien 17. Bezirk	980	127.785	939	101.276	201	25.886
119	Wien 18. Bezirk	1.198	90.056	1.129	77.773	275	10.558
120	Wien 19. Bezirk	1.921	715.974	1.814	671.204	433	42.417
121	Wien 20. Bezirk	1.096	1.113.235	1.045	970.471	267	134.274
122	Wien 21. Bezirk	2.112	2.219.012	2.031	2.007.430	408	209.645
123	Wien 22. Bezirk	2.889	2.340.926	2.768	1.864.090	563	463.493
124	Wien 23. Bezirk	2.778	3.251.779	2.641	2.696.711	563	519.836
125	WIEN	43.430	27.718.013	41.235	23.562.985	10.309	3.790.126
126	Ausland	2.906	9.355.704	2.646	7.677.510	354	1.565.414
127	ÖSTERREICH	224.050	118.721.859	214.715	104.668.221	47.813	12.290.450

Umsatzsteuerstatistik 2018

3.2 Ausgewählte Merkmale nach Politischen Bezirken

Umsatzsteuer (brutto)	Erwerbsteuer	Abziehbare Vorsteuer insgesamt	darunter Einfuhr- umsatzsteuer		darunter aus innergemein- schaftlichem Erwerb		Zahllast Gutschrift (-) (Saldo)		Zeile
			Fälle	1.000 EUR	Fälle	1.000 EUR	Fälle	1.000 EUR	
1.523.618	203.310	-1.333.285	413	-19.903	3.526	-196.001	11.739	392.520	87
452.185	60.567	-402.012	127	-1.657	1.908	-60.359	4.808	110.376	88
1.210.971	251.573	-1.206.553	431	-56.044	4.982	-247.467	13.704	256.034	89
573.572	101.039	-541.503	174	-9.527	2.777	-99.512	7.446	132.642	90
1.237.508	378.578	-1.456.852	330	-78.724	3.533	-378.002	8.610	157.713	91
360.581	23.449	-283.377	88	-748	1.804	-23.091	4.502	100.954	92
266.064	84.787	-297.496	89	-10.709	1.283	-84.596	3.280	53.285	93
222.495	70.295	-309.989	54	-9.658	1.467	-69.907	2.630	-17.349	94
678.832	160.592	-733.941	233	-31.075	2.902	-160.272	6.949	105.303	95
6.525.826	1.334.190	-6.565.008	1.939	-218.045	24.182	-1.319.207	63.668	1.291.478	96
638.853	234.150	-793.154	263	-101.774	1.941	-233.710	5.046	78.655	97
1.410.312	326.314	-1.535.531	654	-81.773	4.472	-323.614	10.777	200.723	98
744.014	167.548	-764.231	559	-52.712	2.548	-166.771	6.777	146.980	99
861.855	278.297	-935.118	633	-75.384	2.696	-277.489	7.383	204.648	100
3.655.034	1.006.309	-4.028.034	2.109	-311.643	11.657	-1.001.584	29.983	631.006	101
5.100.016	466.920	-4.509.813	685	-45.486	4.333	-459.868	13.554	1.049.269	102
7.861.197	534.005	-6.859.504	330	-812.002	2.406	-533.422	8.137	1.451.458	103
3.283.765	516.052	-2.724.146	414	-38.816	2.753	-511.364	9.475	1.069.949	104
631.380	38.560	-495.770	194	-3.681	1.476	-36.976	5.122	172.988	105
305.272	37.037	-270.318	191	-4.969	1.326	-36.885	4.523	71.773	106
541.472	55.635	-421.926	196	-6.079	1.575	-55.345	4.741	174.851	107
597.126	97.704	-428.667	252	-4.793	1.795	-97.389	5.342	265.166	108
179.737	11.651	-141.391	103	-706	986	-11.409	3.456	49.802	109
962.007	60.016	-652.176	193	-10.811	1.517	-38.761	5.267	369.476	110
3.914.902	470.845	-3.597.582	384	-31.699	2.332	-467.604	7.978	784.401	111
1.111.741	170.206	-895.011	177	-11.158	1.204	-169.494	3.300	386.707	112
1.852.452	469.348	-1.768.268	243	-48.515	1.599	-467.743	5.302	551.343	113
548.230	40.643	-432.130	121	-3.311	1.252	-40.182	5.924	153.304	114
718.310	199.597	-573.348	172	-11.069	1.583	-199.499	5.775	344.372	115
444.324	62.837	-376.718	180	-8.325	1.466	-62.753	4.720	130.139	116
561.545	68.785	-307.844	202	-4.968	1.563	-68.536	5.767	322.230	117
150.348	22.863	-132.191	98	-2.284	933	-22.783	4.085	40.931	118
164.584	16.748	-136.059	137	-2.962	1.134	-16.053	5.764	44.882	119
828.074	138.597	-754.396	247	-42.862	1.804	-137.644	7.977	203.748	120
1.012.275	207.980	-768.170	169	-7.050	1.061	-207.023	3.606	449.383	121
1.519.913	422.667	-1.391.987	325	-69.756	2.028	-421.683	6.310	550.117	122
2.226.764	420.443	-2.276.612	403	-53.149	2.787	-419.081	8.121	368.658	123
1.838.622	595.408	-1.647.424	568	-54.261	2.677	-593.445	7.389	787.316	124
36.354.056	5.124.547	-31.561.451	5.984	-1.278.712	41.590	-5.074.942	141.635	9.792.263	125
3.148.658	1.700.265	-4.807.137	651	-1.142.307	2.841	-1.695.430	25.357	15.672	126
106.824.322	22.352.681	-104.034.275	24.287	-4.814.591	215.667	-22.193.880	635.748	24.942.847	127

Umsatzsteuerstatistik 2018

4.1 Ausgewählte Merkmale nach Wirtschaftsabteilungen der ÖNACE 2008

Zeile	Wirtschaftsabteilungen der ÖNACE 2008	Veranlagungsfälle	Steuerbarer Umsatz	Reverse-Charge-Umsatz		Steuerfreier Umsatz		
			1.000 EUR	Fälle	1.000 EUR	Fälle	1.000 EUR	
1	Landwirtschaft, Jagd	<01>	16.457	2.524.460	1.128	20.300	3.211	202.387
2	Forstwirtschaft	<02>	2.978	1.159.910	337	10.993	543	60.827
3	Fischerei und Fischzucht	<03>	125	29.380	4	8	32	1.916
4	Land- und Forstwirtschaft, Fischerei	<A>	19.560	3.713.750	1.469	31.301	3.786	265.130
5	Kohlenbergbau	<05>	-	-	-	-	-	-
6	Gewinnung von Erdöl und Erdgas	<06>	2	G	G	G	G	G
7	Erzbergbau	<07>	5	G	G	G	G	G
8	Gew.v.Steinen u.Erden,sonstiger Bergbau	<08>	383	1.100.869	144	49.748	148	245.588
9	Erbr. v. Dienstleistungen für den Bergbau	<09>	37	78.721	10	13.975	6	4.445
10	Bergbau, Gewinnung v.Steinen u.Erden		427	1.751.553	157	415.671	155	250.164
11	H.v.Nahrungs-u.Futtermitteln	<10>	4.230	17.542.930	324	29.026	1.241	5.934.907
12	Getränkeherstellung	<11>	614	5.243.935	57	3.888	270	2.473.772
13	Tabakverarbeitung	<12>	-	-	-	-	-	-
14	Herstellung von Textilien	<13>	625	1.464.207	57	27.842	351	1.011.020
15	Herstellung von Bekleidung	<14>	969	668.285	18	591	454	365.186
16	Herstellung von Leder(waren) und Schuhen	<15>	254	856.547	16	11.837	129	701.470
17	Herst. v. Holz-, Flecht-, Korb- und Korkwaren	<16>	3.067	8.730.720	1.101	196.815	1.029	4.023.887
18	Herstellung v. Papier, Pappe und Waren daraus	<17>	180	6.784.871	77	42.067	126	4.817.383
19	H. v. Druckerz., Vervielf. v. besp. Datenträgern	<18>	1.003	2.183.915	173	28.525	491	733.545
20	Kokerei und Mineralölverarbeitung	<19>	11	9.818.811	3	1.079.052	7	1.919.109
21	Herstellung von chemischen Erzeugnissen	<20>	547	8.079.866	89	33.051	304	5.541.735
22	Herstellung von pharmazeutischen Erzeugnissen	<21>	150	3.802.674	10	4.683	74	2.820.097
23	Herstellung von Gummi und Kunststoffwaren	<22>	734	6.964.571	280	70.302	476	4.813.077
24	H. v. Glas, Keramik, Bearb. v. Steinen u. Erden	<23>	1.597	7.127.322	555	242.581	539	2.038.197
25	Metallerzeugung und Bearbeitung	<24>	191	16.239.212	112	2.170.241	119	12.835.895
26	Herstellung von Metallerzeugnissen	<25>	4.402	15.682.387	2.315	982.670	1.679	8.091.069
27	H. v. EDV-Geräten, elektron. u. opt. Erzeugnissen	<26>	826	4.719.611	144	87.656	418	3.525.832
28	Herstellung von elektrischen Ausrüstungen	<27>	612	12.211.548	231	163.138	369	8.679.485
29	Maschinenbau	<28>	1.639	20.994.653	703	266.174	1.015	15.338.501
30	H.v.Kraftwagen und Kraftwagenteilen	<29>	372	18.952.042	115	66.825	191	13.269.511
31	Sonstiger Fahrzeugbau	<30>	137	2.278.525	25	3.844	73	1.573.487
32	Herstellung von Möbeln	<31>	3.499	3.230.316	1.563	120.128	808	675.611
33	Herstellung von sonstigen Waren	<32>	2.307	2.897.309	149	16.683	1.270	1.777.784
34	Rep. u. Install. v. Maschinen u. Ausrüstungen	<33>	2.587	4.066.313	723	306.033	886	449.271
35	Herstellung von Waren	<C>	30.553	180.540.570	8.840	5.953.652	12.319	103.409.831
36	Energieversorgung	<35>	4.383	24.323.467	2.710	7.125.919	523	89.752
37	Wasserversorgung	<36>	1.116	249.831	42	1.340	69	1.633
38	Abwasserentsorgung	<37>	1.225	679.410	186	21.050	82	4.352
39	Sammlung, Behandlung, Beseitigung v. Abfällen	<38>	909	3.767.265	466	577.283	250	644.744
40	Beseitig. v. Umweltverschmutzung, Entsorgung	<39>	22	41.465	10	8.994	1	10
41	Energie- und Wasserversorgung	<D, E>	7.655	29.061.438	3.414	7.734.586	925	740.491
42	Hochbau	<41>	11.680	17.248.395	2.353	2.039.131	1.572	2.048.711
43	Tiefbau	<42>	1.614	8.569.511	687	1.763.024	203	206.762
44	Vorbereitende Baustellenarbeiten, Bauinstallation	<43>	34.909	25.418.823	21.917	6.468.660	4.610	420.904
45	Bau	<F>	48.203	51.236.729	24.957	10.270.815	6.385	2.676.377
46	Handel, Instandhaltung u. Reparatur v. Kfz	<45>	13.678	38.476.703	2.647	194.539	4.829	7.005.995
47	Großhandel (ohne Handel mit Kfz)	<46>	33.194	125.464.968	3.985	5.779.806	14.207	26.554.155
48	Einzelhandel (ohne Handel mit Kfz)	<47>	56.270	71.221.051	3.597	420.327	18.090	3.357.723
49	Handel; Instandhaltung u. Reparatur v. Kfz	<G>	103.142	235.162.722	10.229	6.394.672	37.126	36.917.873
50	Landverkehr, Transport in Rohrfernleitungen	<49>	17.305	16.255.507	2.024	885.671	2.694	670.416
51	Schifffahrt	<50>	875	143.120	146	3.531	40	55.673
52	Luffahrt	<51>	283	1.785.080	12	495	143	1.660.806

Umsatzsteuerstatistik 2018

4.1 Ausgewählte Merkmale nach Wirtschaftsabteilungen der ÖNACE 2008

darunter gem. § 6 Abs. 1 Z. 1 in Verbindung mit § 7 Ausfuhrlieferungen		darunter gem. Art. 6 Abs. 1 Z. 1 u. 2 innergemeinschaftliche Lieferungen		Steuerpflichtiger Umsatz		darunter versteuert mit 20 % (Normalsteuersatz)		darunter versteuert mit 10 % (ermäßigter Steuersatz)		Zeile
Fälle	1.000 EUR	Fälle	1.000 EUR	Fälle	1.000 EUR	Fälle	1.000 EUR	Fälle	1.000 EUR	
579	35.456	1.401	126.300	14.182	2.301.773	9.614	682.590	7.658	821.923	1
85	18.435	174	16.526	2.774	1.088.089	2.690	957.971	733	42.888	2
6	273	15	916	98	27.456	76	3.053	74	23.381	3
670	54.164	1.590	143.742	17.054	3.417.318	12.380	1.643.614	8.465	888.192	4
-	-	-	-	-	-	-	-	-	-	5
G	G	G	G	G	G	G	G	G	G	6
G	G	G	G	G	G	G	G	G	G	7
44	28.681	114	215.845	352	805.534	346	762.545	130	36.103	8
1	499	4	3.042	29	60.301	28	60.277	5	18	9
45	29.180	119	218.988	384	1.085.718	377	1.041.788	137	36.160	10
464	991.444	900	4.920.238	4.001	11.578.997	3.696	1.328.889	3.568	9.337.083	11
112	1.226.204	220	1.236.940	555	2.766.276	525	2.605.756	289	139.930	12
-	-	-	-	-	-	-	-	-	-	13
214	406.916	261	600.596	558	425.345	554	417.547	121	7.570	14
137	68.143	137	292.794	699	302.508	691	298.210	134	3.832	15
64	131.019	83	569.293	218	143.241	215	141.170	52	1.747	16
371	915.535	726	2.967.392	2.844	4.510.018	2.811	3.911.534	676	15.824	17
91	1.114.573	116	3.695.791	161	1.925.420	160	1.904.769	58	6.461	18
242	69.259	407	658.288	955	1.421.845	944	1.226.196	433	194.621	19
5	97.230	7	1.408.725	7	6.820.650	7	6.820.011	3	639	20
192	1.710.386	259	3.826.721	478	2.505.080	475	2.380.364	139	101.239	21
51	1.417.262	63	1.400.754	112	977.894	94	207.370	75	768.804	22
324	1.176.116	441	3.620.686	683	2.081.193	681	2.058.195	128	21.985	23
229	712.348	351	1.149.464	1.429	4.846.544	1.416	4.802.450	313	42.173	24
81	3.015.363	112	9.720.806	160	1.233.077	158	1.212.118	57	19.989	25
809	2.327.681	1.356	5.751.620	4.110	6.608.648	4.104	6.567.959	674	35.934	26
291	1.568.564	357	1.955.903	716	1.106.122	710	1.102.072	117	3.797	27
257	2.853.633	337	5.820.182	556	3.368.925	552	3.353.007	121	15.650	28
747	6.049.790	955	9.268.493	1.497	5.389.978	1.493	5.376.605	313	12.126	29
110	4.010.063	173	9.257.605	335	5.615.706	326	5.586.414	76	28.699	30
55	667.553	58	902.128	121	701.194	121	699.922	22	1.264	31
351	157.504	526	507.589	3.368	2.434.578	3.353	2.409.585	738	19.015	32
396	534.984	412	1.062.423	1.597	1.102.841	1.565	1.091.394	324	9.494	33
352	187.705	685	251.028	2.384	3.311.008	2.376	3.303.650	260	3.537	34
5.945	31.409.275	8.942	70.845.459	27.544	71.177.088	27.027	58.805.187	8.691	10.791.413	35
79	5.658	100	32.101	2.748	17.107.795	2.675	16.388.563	479	666.527	36
1	0	6	260	1.038	246.858	377	28.685	987	217.872	37
12	1.358	15	2.199	1.118	654.009	487	134.872	1.027	517.230	38
72	81.634	191	560.080	834	2.545.238	771	773.555	625	1.741.180	39
-	-	1	10	17	32.461	17	32.423	2	37	40
164	88.650	313	594.650	5.755	20.586.361	4.327	17.358.098	3.120	3.142.846	41
215	45.013	174	29.723	9.747	13.160.553	8.680	12.811.432	5.284	329.261	42
58	21.423	119	41.941	1.272	6.599.725	1.263	6.579.818	153	18.154	43
1.481	92.456	2.171	251.779	32.098	18.529.259	31.935	18.388.950	4.565	109.001	44
1.754	158.892	2.464	323.443	43.117	38.289.537	41.878	37.780.200	10.002	456.416	45
1.766	2.425.307	3.183	4.467.984	12.665	31.276.170	12.612	31.222.028	2.142	42.559	46
6.630	6.351.389	11.286	19.733.188	28.501	93.131.006	27.607	70.411.885	7.808	19.931.113	47
7.222	1.114.821	6.889	1.765.164	51.399	67.443.000	49.929	44.355.772	21.737	21.522.337	48
15.618	9.891.517	21.358	25.966.336	92.565	191.850.176	90.148	145.989.685	31.687	41.496.009	49
733	56.139	1.221	119.126	16.391	14.699.420	12.014	8.970.364	10.434	5.666.149	50
3	2.056	5	2.477	801	83.917	121	33.221	757	49.541	51
16	11.771	15	6.979	180	123.780	167	95.856	51	2.001	52

Umsatzsteuerstatistik 2018

4.1 Ausgewählte Merkmale nach Wirtschaftsabteilungen der ÖNACE 2008

Zeile	Wirtschaftsabteilungen der ÖNACE 2008	Innergemein- schaftlicher Erwerb		darunter steuerpflichtig				
				versteuert mit 20 %		versteuert mit 10 %		
		Fälle	1.000 EUR	Fälle	1.000 EUR	Fälle	1.000 EUR	
1	Landwirtschaft, Jagd	<01>	4.477	209.468	4.010	97.748	1.113	43.359
2	Forstwirtschaft	<02>	990	103.825	942	98.601	144	636
3	Fischerei und Fischzucht	<03>	54	8.596	41	787	33	6.799
4	Land- und Forstwirtschaft, Fischerei	<A>	5.521	321.889	4.993	197.136	1.290	50.794
5	Kohlenbergbau	<05>	-	-	-	-	-	-
6	Gewinnung von Erdöl und Erdgas	<06>	G	G	G	G	G	G
7	Erzbergbau	<07>	G	G	G	G	G	G
8	Gew.v.Steinen u.Erden,sonstiger Bergbau	<08>	198	44.652	197	44.341	20	278
9	Erbr. v. Dienstleistungen für den Bergbau	<09>	15	5.627	15	5.627	1	0
10	Bergbau, Gewinnung v.Steinen u.Erden		216	69.440	215	69.129	21	278
11	H.v.Nahrungs-u.Futtermitteln	<10>	2.645	3.293.124	2.433	1.039.949	1.560	2.025.923
12	Getränkeherstellung	<11>	392	493.407	386	421.856	161	70.943
13	Tabakverarbeitung	<12>	-	-	-	-	-	-
14	Herstellung von Textilien	<13>	419	470.732	412	469.420	43	64
15	Herstellung von Bekleidung	<14>	531	152.898	526	152.592	74	260
16	Herstellung von Leder(waren) und Schuhen	<15>	186	341.338	186	341.280	24	24
17	Herst. v. Holz-, Flecht-, Korb- und Korkwaren	<16>	1.801	1.564.035	1.768	1.525.225	161	4.633
18	Herstellung v. Papier, Pappe und Waren daraus	<17>	141	1.359.160	141	1.333.769	29	2.185
19	H. v. Druckerz., Vervielf. v. bsp. Datenträgern	<18>	723	390.394	717	387.030	137	2.687
20	Kokerei und Mineralölverarbeitung	<19>	5	525.140	5	524.982	3	158
21	Herstellung von chemischen Erzeugnissen	<20>	386	2.402.369	381	2.346.380	104	54.789
22	Herstellung von pharmazeutischen Erzeugnissen	<21>	88	1.236.716	85	578.656	49	656.569
23	Herstellung von Gummi und Kunststoffwaren	<22>	578	2.039.010	577	2.037.828	90	282
24	H. v. Glas, Keramik, Bearb. v. Steinen u. Erden	<23>	1.052	1.122.134	1.047	1.121.502	153	427
25	Metallerzeugung und Bearbeitung	<24>	149	4.949.929	148	4.947.979	33	448
26	Herstellung von Metallerzeugnissen	<25>	3.238	3.000.651	3.226	2.996.588	321	246
27	H. v. EDV-Geräten, elektron. u. opt. Erzeugnissen	<26>	591	1.169.912	580	1.162.875	125	144
28	Herstellung von elektrischen Ausrüstungen	<27>	458	3.874.742	455	3.874.319	91	211
29	Maschinenbau	<28>	1.273	6.466.841	1.266	6.456.993	225	2.304
30	H.v.Kraftwagen und Kraftwagenteilen	<29>	252	9.257.306	252	9.255.823	33	266
31	Sonstiger Fahrzeugbau	<30>	102	700.079	101	700.063	13	11
32	Herstellung von Möbeln	<31>	2.259	424.596	2.246	423.244	169	56
33	Herstellung von sonstigen Waren	<32>	1.394	530.956	1.378	529.673	238	230
34	Rep. u. Install. v. Maschinen u. Ausrüstungen	<33>	1.808	742.001	1.798	739.580	147	60
35	Herstellung von Waren	<C>	20.471	46.507.470	20.114	43.367.606	3.983	2.822.920
36	Energieversorgung	<35>	841	232.154	794	203.792	125	2.441
37	Wasserversorgung	<36>	69	1.525	68	1.354	4	123
38	Abwasserentsorgung	<37>	296	10.276	286	9.778	21	37
39	Sammlung, Behandlung, Beseitigung v. Abfällen	<38>	464	324.232	449	322.827	91	1.169
40	Beseitig. v. Umweltverschmutzung, Entsorgung	<39>	10	412	10	412	1	-
41	Energie- und Wasserversorgung	<D, E>	1.680	568.599	1.607	538.163	242	3.770
42	Hochbau	<41>	2.408	194.567	2.365	193.203	175	90
43	Tiefbau	<42>	526	212.634	521	212.387	51	84
44	Vorbereitende Baustellenarbeiten, Bauinstallation	<43>	18.419	1.074.028	18.235	1.066.300	1.033	892
45	Bau	<F>	21.353	1.481.229	21.121	1.471.890	1.259	1.066
46	Handel, Instandhaltung u. Reparatur v. Kfz	<45>	9.208	11.985.086	9.138	11.955.548	604	1.090
47	Großhandel (ohne Handel mit Kfz)	<46>	19.811	39.481.906	19.060	31.869.621	3.963	6.907.470
48	Einzelhandel (ohne Handel mit Kfz)	<47>	32.700	12.499.646	31.365	10.235.586	8.302	1.836.046
49	Handel; Instandhaltung u. Reparatur v. Kfz	<G>	61.719	63.966.638	59.563	54.060.755	12.869	8.744.606
50	Landverkehr, Transport in Rohrfernleitungen	<49>	4.453	585.328	4.367	569.194	315	8.008
51	Schifffahrt	<50>	76	7.687	74	4.210	14	3.467
52	Luftfahrt	<51>	93	68.609	87	16.441	15	23

Umsatzsteuerstatistik 2018

4.1 Ausgewählte Merkmale nach Wirtschaftsabteilungen der ÖNACE 2008

Umsatzsteuer (brutto)	Erwerbsteuer	Abziehbare Vorsteuer insgesamt	darunter Einfuhr- umsatzsteuer		darunter aus innergemein- schaftlichem Erwerb		Zahllast Gutschrift (-) (Saldo)		Zelle
			Fälle	1.000 EUR	Fälle	1.000 EUR	Fälle	1.000 EUR	
328.564	32.699	-350.813	119	-1.304	3.774	-28.309	15.192	9.977	1
210.363	20.316	-143.431	35	-157	964	-20.194	2.856	87.213	2
3.165	969	-5.903	8	-38	47	-897	115	-1.771	3
542.092	53.984	-500.147	162	-1.499	4.785	-49.400	18.163	95.419	4
-	-	-	-	-	-	-	-	-	5
G	G	G	G	G	G	G	G	G	6
G	G	G	G	G	G	G	G	G	7
166.900	8.897	-146.177	27	-3.907	197	-8.886	374	29.554	8
12.747	1.125	-8.147	4	-225	15	-1.125	36	5.725	9
283.880	13.854	-243.281	33	-4.230	215	-13.843	416	54.343	10
1.412.208	440.016	-2.038.867	341	-61.546	2.617	-433.858	4.124	-188.417	11
735.211	91.493	-761.496	60	-22.863	383	-91.471	597	65.184	12
-	-	-	-	-	-	-	-	-	13
105.253	93.895	-210.291	192	-25.492	405	-93.888	588	-11.363	14
80.519	30.549	-102.383	86	-17.387	500	-30.525	743	8.667	15
47.336	68.258	-155.398	44	-42.695	179	-68.247	233	-39.803	16
964.038	309.793	-1.297.569	245	-22.344	1.770	-308.229	2.924	-24.297	17
515.752	269.978	-999.270	75	-25.164	140	-269.901	172	-213.540	18
354.588	77.729	-333.431	119	-5.349	719	-77.700	976	98.776	19
4.819.593	105.012	-4.612.174	5	-766.491	5	-105.012	11	312.433	20
871.228	474.897	-1.595.920	157	-47.461	384	-474.838	528	-250.383	21
222.624	181.454	-618.025	56	-105.958	87	-181.410	150	-216.183	22
478.672	407.594	-967.999	258	-59.566	576	-407.558	721	-82.642	23
1.051.414	224.347	-1.047.736	192	-69.496	1.044	-224.200	1.507	226.184	24
800.019	989.643	-2.468.793	81	-286.916	148	-960.505	178	-679.132	25
1.702.164	599.379	-2.148.358	783	-161.924	3.215	-599.029	4.307	153.175	26
498.245	233.536	-989.810	343	-225.208	580	-233.436	799	-258.277	27
952.696	774.885	-1.943.692	254	-171.507	452	-774.741	602	-224.763	28
1.515.636	1.291.830	-3.377.938	645	-226.456	1.261	-1.291.174	1.625	-571.635	29
1.307.260	1.851.192	-3.423.817	97	-163.119	251	-1.851.184	364	-265.565	30
197.361	140.014	-362.967	56	-30.137	101	-139.991	135	-25.645	31
525.911	84.802	-415.448	176	-3.828	2.246	-84.717	3.428	195.147	32
274.553	105.965	-404.384	292	-62.280	1.186	-105.301	1.857	-24.207	33
788.292	148.002	-571.309	343	-15.607	1.786	-147.884	2.528	364.674	34
20.220.573	8.994.263	-30.847.075	4.900	-2.618.794	20.035	-8.954.799	29.097	-1.651.612	35
7.456.282	44.394	-6.108.995	72	-1.584	822	-43.830	4.094	1.390.927	36
27.856	283	-34.605	5	-44	66	-269	1.081	-6.499	37
80.578	2.005	-87.875	23	-50	286	-1.985	1.185	-5.852	38
436.865	64.705	-512.577	52	-15.423	459	-64.657	894	-11.168	39
9.178	82	-5.163	1	-	10	-82	21	4.097	40
8.010.759	111.469	-6.749.215	153	-17.101	1.643	-110.823	7.275	1.371.505	41
3.708.597	38.823	-2.253.838	180	-2.649	2.282	-37.815	11.275	1.488.505	42
1.980.341	42.492	-1.284.539	68	-3.289	522	-42.423	1.506	735.650	43
4.430.374	213.971	-3.019.486	1.003	-9.667	18.199	-213.042	33.941	1.622.604	44
10.119.312	295.286	-6.557.863	1.251	-15.605	21.003	-293.280	46.722	3.846.759	45
6.497.466	2.391.500	-6.694.379	855	-110.080	9.079	-2.388.575	13.157	2.191.444	46
18.062.384	7.137.140	-19.423.917	6.210	-1.633.263	19.539	-7.119.559	32.208	5.665.544	47
11.677.780	2.284.690	-9.378.474	4.079	-224.684	31.990	-2.272.184	53.967	4.574.470	48
36.237.630	11.813.330	-35.496.770	11.144	-1.968.027	60.608	-11.780.318	99.332	12.431.458	49
2.881.107	115.470	-2.794.505	251	-2.159	4.390	-115.282	16.863	201.220	50
16.389	1.189	-20.193	5	-4	76	-1.189	852	-2.616	51
54.819	3.293	-84.946	47	-2.836	88	-3.271	266	-27.013	52

Umsatzsteuerstatistik 2018

4.1 Ausgewählte Merkmale nach Wirtschaftsabteilungen der ÖNACE 2008

Zeile	Wirtschaftsabteilungen der ÖNACE 2008	Veran- lagungs- fälle	Steuerbarer Umsatz	Reverse Charge-Umsatz		Steuerfreier Umsatz		
			1.000 EUR	Fälle	1.000 EUR	Fälle	1.000 EUR	
53	Lagerei, Erbr. sonst. Dienstleist. f. d. Verkehr	<52>	1.925	11.326.780	184	223.921	741	3.451.085
54	Post-, Kurier- u.. Expressdienste	<53>	613	2.491.714	36	25.969	110	889.244
55	Verkehr und Lagerei	<H>	21.001	32.002.201	2.402	1.139.587	3.728	6.727.224
56	Beherbergung	<55>	22.872	10.831.545	667	6.401	3.325	134.590
57	Gastronomie	<56>	34.059	11.013.433	506	13.982	3.157	141.903
58	Beherbergung und Gastronomie	<I>	56.931	21.844.978	1.173	20.383	6.482	276.493
59	Verlagswesen	<58>	1.588	2.438.274	90	14.779	634	101.997
60	Herst., Verleih, Vertrieb v. Filmen; Kinos u.a.	<59>	3.891	775.502	135	5.215	702	16.968
61	Rundfunkveranstalter	<60>	132	1.387.028	7	1.564	18	86.911
62	Telekommunikation	<61>	379	5.722.330	49	392.763	98	140.782
63	Erbr. v. Dienstleist. d. Informationstechnologie	<62>	15.738	5.934.522	764	124.711	2.798	1.100.986
64	Informationsdienstleistungen	<63>	5.557	3.481.589	264	21.362	950	902.952
65	Information und Kommunikation	<J>	27.285	19.739.245	1.309	560.394	5.200	2.350.596
66	Erbr. v. Finanzdienstleistungen	<64>	6.920	7.623.070	264	206.582	-	-
67	Versicherungswesen (ohne Sozialversicherung)	<65>	115	561.685	8	12.721	-	-
68	damit verb. Tätigkeiten	<66>	3.551	632.474	110	150.274	-	-
69	Finanz- u. Versicherungsdienstleist.	<K>	10.586	8.817.229	382	369.577	-	-
70	Grundstücks- und Wohnungswesen	<L/68>	162.249	31.622.816	1.414	137.956	22.320	8.410.236
71	Rechts-, Steuerberatung, Wirtschaftsprüfung	<69>	15.669	5.992.744	285	6.523	1.830	63.672
72	Verwaltung v. Unternehmen, Unternehmensberat.	<70>	28.535	8.443.498	828	201.497	4.807	1.366.282
73	Architektur- u. Ingenieurbüros	<71>	20.900	7.433.543	1.207	253.334	2.604	1.021.420
74	Forschung und Entwicklung	<72>	1.964	815.264	67	8.448	695	276.189
75	Werbung und Marktforschung	<73>	16.051	5.837.067	892	399.556	2.797	159.455
76	Sonstige freiberufliche Tätigkeiten	<74>	12.095	1.496.225	497	87.480	3.013	112.425
77	Veterinärwesen	<75>	2.080	425.932	55	178	291	5.362
78	Erbr. v. freiberufl. Dienstleistungen	<M>	97.294	30.444.273	3.831	957.016	16.037	3.004.805
79	Vermietung v. beweglichen Sachen	<77>	3.711	6.534.315	381	192.926	893	328.364
80	Vermittlung und Überlassung v. Arbeitskräften	<78>	1.606	4.805.976	666	1.233.097	201	14.766
81	Reisebüros, -veranstalter, Reservierungsdienstl.	<79>	2.500	3.467.053	101	10.923	1.023	2.068.975
82	Wach- und Sicherheitsdienste, Detekteien	<80>	509	506.009	30	2.291	73	999
83	Gebäudebetreuung, Garten- u. Landschaftsbau	<81>	8.263	4.409.938	2.710	348.131	1.196	44.932
84	Erbr. v. sonst. wirtschaftl. Dienstleist. a.n.g.	<82>	5.053	2.103.167	274	43.456	1.116	146.368
85	Erbr. v. sonst. wirtschaftl. Dienstleist.	<N>	21.642	21.826.458	4.162	1.830.824	4.502	2.604.404
86	Öffentl. Verwalt., Verteidigung, Sozialvers.	<O/84>	2.358	71.792.632	894	132.119	171	65.906.958
87	Erziehung und Unterricht	<P/85>	9.958	1.948.555	196	3.902	4.029	772.847
88	Gesundheitswesen	<86>	28.770	14.910.496	168	4.301	25.591	11.679.402
89	Heime	<87>	565	2.123.438	19	1.347	111	198.882
90	Sozialwesen	<88>	2.552	3.341.645	73	2.859	1.094	985.274
91	Gesundheits- und Sozialwesen	<Q>	31.887	20.375.579	260	8.507	26.796	12.863.558
92	Kreative, künstler., unterhaltende Tätigkeiten	<90>	12.692	1.243.621	372	22.241	4.278	64.943
93	Bibliotheken, Museen, botan. u. zoolog. Gärten	<91>	336	358.976	26	2.918	94	52.954
94	Spiel-, Wett- und Lotteriewesen	<92>	281	4.988.050	6	908	103	4.380.769
95	Dienstleist. d. Sports, d. Unterhaltung u. Erholung	<93>	6.097	2.009.838	191	7.167	1.530	117.662
96	Kunst, Unterhaltung und Erholung	<R>	19.406	8.600.485	595	33.234	6.005	4.616.328
97	Interessenvertretungen, kirchl. Vereinigungen	<94>	3.003	1.215.217	78	2.134	825	174.212
98	Rep. v. EDV-Geräten u. Gebrauchsgütern	<95>	1.616	293.010	140	3.661	515	32.497
99	Erbr. v. sonst. überwiegend pers. Dienstleistg.	<96>	19.620	2.701.165	414	15.058	5.998	137.412
100	Erbringung v. sonst. Dienstleistg.	<S>	24.239	4.209.392	632	20.853	7.338	344.121
101	Nicht zuordenbar		149	2.031	2	2	57	752
102	I N S G E S A M T		694.525	774.692.636	66.318	36.015.051	163.361	252.138.188

Umsatzsteuerstatistik 2018

4.1 Ausgewählte Merkmale nach Wirtschaftsabteilungen der ÖNACE 2008

darunter gem. § 6 Abs. 1 Z. 1 in Verbindung mit § 7 Ausfuhrlieferungen		darunter gem. Art. 6 Abs. 1 Z. 1 u. 2 innergemeinschaftliche Lieferungen		Steuerpflichtiger Umsatz		darunter versteuert mit 20 % (Normalsteuersatz)		darunter versteuert mit 10 % (ermäßigter Steuersatz)		Zeile
Fälle	1.000 EUR	Fälle	1.000 EUR	Fälle	1.000 EUR	Fälle	1.000 EUR	Fälle	1.000 EUR	
226	158.220	254	460.687	1.676	7.651.775	1.638	7.309.842	345	336.526	53
29	3.739	25	4.835	553	1.576.500	551	1.567.519	48	8.816	54
1.007	231.925	1.520	594.104	19.601	24.135.392	14.491	17.976.802	11.635	6.063.033	55
655	13.194	168	3.110	20.697	10.690.554	17.759	2.080.841	18.355	4.178.448	56
1.077	11.203	395	11.963	32.053	10.857.549	31.335	4.637.901	28.807	5.980.697	57
1.732	24.397	563	15.073	52.750	21.548.103	49.094	6.718.742	47.162	10.159.145	58
298	32.790	413	60.180	1.407	2.321.498	1.321	1.561.152	843	758.061	59
236	5.148	254	7.849	3.490	753.318	3.427	587.018	501	40.278	60
2	1	4	669	102	1.298.552	96	497.627	25	799.027	61
42	23.071	51	110.650	336	5.188.784	331	4.984.714	101	204.027	62
996	100.166	1.333	176.845	13.574	4.708.825	13.462	4.680.262	1.327	22.990	63
260	35.004	313	77.910	4.696	2.557.275	4.639	2.537.291	502	16.652	64
1.834	196.180	2.368	434.103	23.605	16.828.252	23.276	14.848.064	3.299	1.841.035	65
-	-	-	-	4.989	7.416.487	4.713	7.082.156	2.248	258.146	66
-	-	-	-	96	548.963	89	404.881	53	143.114	67
-	-	-	-	3.123	482.200	2.886	402.502	976	72.968	68
-	-	-	-	8.208	8.447.650	7.688	7.889.539	3.277	474.228	69
1.358	42.946	369	41.732	144.516	23.074.624	119.507	14.433.623	111.645	8.394.899	70
442	4.340	142	1.074	14.848	5.922.549	14.693	5.841.713	2.914	74.780	71
853	98.021	736	68.269	24.791	6.875.718	24.185	6.300.018	5.687	539.476	72
742	578.496	696	306.430	18.983	6.158.789	18.763	6.064.973	2.857	86.178	73
110	135.086	129	119.096	1.286	530.627	1.207	377.099	342	152.363	74
827	37.865	1.120	88.154	14.369	5.278.056	13.895	4.884.475	2.376	334.030	75
527	18.323	583	43.405	9.822	1.296.320	9.604	1.194.007	1.528	56.350	76
68	545	41	660	1.964	420.392	1.943	264.922	1.714	111.020	77
3.569	872.676	3.447	627.088	86.063	26.482.451	84.290	24.927.207	17.418	1.354.197	78
250	25.706	458	156.652	3.211	6.013.025	3.116	5.927.906	806	75.488	79
87	7.520	50	3.278	1.388	3.558.113	1.374	3.525.837	224	28.991	80
160	30.319	85	3.035	1.914	1.387.155	1.782	438.171	1.067	358.240	81
21	120	17	163	452	502.719	449	501.173	47	1.379	82
247	4.471	248	12.437	7.313	4.016.875	7.239	3.812.750	1.330	120.960	83
193	8.939	254	23.371	4.022	1.913.344	3.814	1.767.818	965	117.399	84
958	77.075	1.112	198.936	18.300	17.391.231	17.774	15.973.655	4.439	702.457	85
6	3.099	19	793	2.253	5.753.555	2.210	961.958	2.196	4.627.721	86
255	4.565	221	3.449	6.508	1.171.805	6.137	982.983	2.335	162.053	87
379	14.105	111	10.866	10.945	3.226.793	9.876	575.745	5.815	2.638.353	88
18	318	2	106	505	1.923.209	430	59.191	479	1.827.946	89
77	1.724	56	2.776	1.805	2.353.513	1.632	243.323	800	2.041.459	90
474	16.147	169	13.748	13.255	7.503.515	11.938	878.259	7.094	6.507.758	91
397	11.395	483	9.297	9.158	1.156.437	6.986	510.207	2.047	325.786	92
42	29.785	49	22.640	302	303.104	287	94.794	224	116.790	93
10	2.046	15	3.903	202	606.373	198	590.371	60	12.926	94
241	16.321	230	12.601	4.908	1.885.009	4.768	1.398.645	2.115	112.957	95
690	59.547	777	48.441	14.570	3.950.923	12.239	2.594.017	4.446	568.459	96
131	5.960	138	4.858	2.532	1.038.871	2.256	624.847	1.508	299.821	97
82	957	134	25.197	1.276	256.853	1.272	252.333	167	3.752	98
479	6.900	314	14.831	14.298	2.548.695	14.090	2.143.852	2.494	266.923	99
692	13.817	586	44.886	18.106	3.844.419	17.618	3.021.032	4.169	570.496	100
-	-	-	-	89	1.278	65	848	40	369	101
36.771	43.174.052	45.937	100.114.971	594.243	486.539.396	542.464	373.825.301	281.257	98.236.886	102

Umsatzsteuerstatistik 2018

4.1 Ausgewählte Merkmale nach Wirtschaftsabteilungen der ÖNACE 2008

Zeile	Wirtschaftsabteilungen der ÖNACE 2008	Innergemein- schaftlicher Erwerb		darunter steuerpflichtig				
				versteuert mit 20 %		versteuert mit 10 %		
		Fälle	1.000 EUR	Fälle	1.000 EUR	Fälle	1.000 EUR	
53	Lagerei, Erbr. sonst. Dienstleist. f. d. Verkehr	<52>	881	345.304	853	317.790	134	22.616
54	Post-, Kurier- u.. Expressdienste	<53>	145	19.051	140	18.896	13	116
55	Verkehr und Lagerei	<H>	5.648	1.025.979	5.521	926.531	491	34.230
56	Beherbergung	<55>	8.929	168.650	8.530	132.482	2.732	27.317
57	Gastronomie	<56>	14.651	271.933	13.146	131.142	6.584	137.940
58	Beherbergung und Gastronomie	<I>	23.580	440.583	21.676	263.624	9.316	165.257
59	Verlagswesen	<58>	775	108.902	702	71.160	327	37.102
60	Herst., Verleih, Vertrieb v. Filmen; Kinos u.a.	<59>	1.963	21.349	1.920	20.279	340	553
61	Rundfunkveranstalter	<60>	61	10.989	60	10.951	16	37
62	Telekommunikation	<61>	206	461.591	203	460.682	27	31
63	Erbr. v. Dienstleist. d. Informationstechnologie	<62>	7.482	280.902	7.273	278.504	1.649	791
64	Informationsdienstleistungen	<63>	2.135	64.462	2.070	62.768	415	782
65	Information und Kommunikation	<J>	12.622	948.195	12.228	904.344	2.774	39.296
66	Erbr. v. Finanzdienstleistungen	<64>	1.115	292.274	1.072	256.695	230	7.479
67	Versicherungswesen (ohne Sozialversicherung)	<65>	48	2.972	47	2.870	26	101
68	damit verb. Tätigkeiten	<66>	765	19.142	726	18.419	127	416
69	Finanz- u. Versicherungsdienstleist.	<K>	1.928	314.388	1.845	277.984	383	7.996
70	Grundstücks- und Wohnungswesen	<L/68>	7.830	233.628	7.453	225.335	676	3.997
71	Rechts-, Steuerberatung, Wirtschaftsprüfung	<69>	3.578	10.136	3.368	9.213	756	636
72	Verwaltung v. Unternehmen, Unternehmensberat.	<70>	6.296	299.318	5.829	180.687	1.885	116.557
73	Architektur- u. Ingenieurbüros	<71>	6.862	335.419	6.350	332.515	1.980	1.215
74	Forschung und Entwicklung	<72>	568	133.826	532	82.198	196	51.305
75	Werbung und Marktforschung	<73>	6.530	352.177	6.307	194.625	1.320	150.084
76	Sonstige freiberufliche Tätigkeiten	<74>	3.874	200.671	3.722	173.142	628	11.369
77	Veterinärwesen	<75>	1.206	7.845	959	4.069	673	2.109
78	Erbr. v. freiberufl. Dienstleistungen	<M>	28.914	1.339.392	27.067	976.449	7.438	333.275
79	Vermietung v. beweglichen Sachen	<77>	1.584	513.905	1.551	508.093	151	2.220
80	Vermittlung und Überlassung v. Arbeitskräften	<78>	630	8.065	616	7.907	74	75
81	Reisebüros, -veranstalter, Reservierungsdienstl.	<79>	779	18.550	742	16.663	185	1.431
82	Wach- und Sicherheitsdienste, Detekteien	<80>	210	4.197	202	4.037	27	61
83	Gebäudebetreuung, Garten- u. Landschaftsbau	<81>	3.090	76.116	2.997	61.605	401	953
84	Erbr. v. sonst. wirtschaftl. Dienstleist. a.n.g.	<82>	1.385	80.981	1.347	78.018	198	2.565
85	Erbr. v. sonst. wirtschaftl. Dienstleist.	<N>	7.678	701.814	7.455	676.323	1.036	7.305
86	Öffentl. Verwalt., Verteidigung, Sozialvers.	<O/84>	1.198	244.418	1.169	216.704	486	24.426
87	Erziehung und Unterricht	<P/85>	2.992	104.512	2.792	94.413	1.126	8.765
88	Gesundheitswesen	<86>	4.161	152.223	3.870	125.256	1.173	24.201
89	Heime	<87>	354	2.353	342	2.029	124	269
90	Sozialwesen	<88>	678	8.081	637	6.995	271	938
91	Gesundheits- und Sozialwesen	<Q>	5.193	162.657	4.849	134.280	1.568	25.408
92	Kreative, künstler., unterhaltende Tätigkeiten	<90>	2.807	27.485	2.678	24.969	495	2.022
93	Bibliotheken, Museen, botan. u. zoolog. Gärten	<91>	189	13.058	186	9.749	96	2.293
94	Spiel-, Wett- und Lotteriewesen	<92>	98	14.879	95	14.184	13	626
95	Dienstleist. d. Sports, d. Unterhaltung u. Erholung	<93>	2.682	79.785	2.628	75.371	681	2.910
96	Kunst, Unterhaltung und Erholung	<R>	5.776	135.207	5.587	124.273	1.285	7.851
97	Interessenvertretungen, kirchl. Vereinigungen	<94>	861	19.201	785	12.964	360	4.197
98	Rep. v. EDV-Geräten u. Gebrauchsgütern	<95>	869	25.756	859	25.547	46	40
99	Erbr. v. sonst. überwiegend pers. Dienstleistg.	<96>	7.996	110.854	7.811	104.759	1.163	4.972
100	Erbringung v. sonst. Dienstleistg.	<S>	9.726	155.811	9.455	143.270	1.569	9.209
101	Nicht zuordenbar		5	12	5	12	1	-
102	I N S G E S A M T		224.050	118.721.861	214.715	104.668.221	47.813	12.290.449

Umsatzsteuerstatistik 2018

4.1 Ausgewählte Merkmale nach Wirtschaftsabteilungen der ÖNACE 2008

Umsatzsteuer (brutto)	Erwerbsteuer	Abziehbare Vorsteuer insgesamt	darunter Einfuhr- umsatzsteuer		darunter aus innergemein- schaftlichem Erwerb		Zahllast Gutschrift (-) (Saldo)		Zeile
			Fälle	1.000 EUR	Fälle	1.000 EUR	Fälle	1.000 EUR	
2.418.609	66.162	-2.160.481	188	-73.067	869	-65.896	1.878	323.915	53
371.942	3.791	-279.313	8	-454	140	-3.777	571	96.423	54
5.742.866	189.905	-5.339.438	499	-78.520	5.563	-189.415	20.430	591.929	55
1.483.357	30.737	-1.180.841	225	-725	8.846	-30.351	21.513	331.011	56
1.580.309	40.416	-1.035.974	479	-1.517	14.514	-40.136	33.003	584.483	57
3.063.666	71.153	-2.216.815	704	-2.242	23.360	-70.487	54.516	915.494	58
428.231	17.980	-291.305	87	-366	759	-17.958	1.507	154.885	59
163.331	4.113	-113.558	200	-539	1.922	-4.094	3.685	53.900	60
223.854	2.194	-170.906	3	-27	59	-2.160	121	55.142	61
1.264.372	92.139	-834.209	51	-12.126	202	-92.127	369	518.579	62
1.188.038	55.842	-723.914	761	-5.518	7.281	-55.386	15.197	518.049	63
705.160	12.692	-419.678	170	-3.936	2.065	-12.584	5.246	297.795	64
3.972.986	184.960	-2.553.570	1.272	-22.512	12.288	-184.309	26.125	1.598.350	65
1.622.506	53.114	-1.419.217	74	-8.035	788	-49.709	6.839	247.235	66
135.972	584	-66.700	1	-	16	-41	114	69.674	67
194.023	3.748	-163.371	26	-145	575	-3.368	3.506	31.301	68
1.952.501	57.446	-1.649.288	101	-8.180	1.379	-53.118	10.459	348.210	69
3.889.113	45.999	-3.732.669	354	-3.343	7.468	-43.860	151.616	192.816	70
1.208.248	1.933	-361.968	54	-57	3.494	-1.661	15.136	848.108	71
1.612.298	47.928	-1.038.809	384	-2.627	6.094	-47.526	27.222	615.438	72
1.384.975	66.665	-824.676	508	-11.020	6.728	-66.027	20.142	625.675	73
160.552	21.587	-198.191	182	-7.320	543	-19.826	1.592	-16.418	74
1.152.171	54.667	-797.211	480	-34.419	6.373	-54.305	15.268	407.891	75
282.996	37.823	-181.812	284	-1.495	3.735	-37.602	10.551	138.909	76
70.231	1.239	-31.244	37	-69	1.188	-1.207	1.977	40.223	77
5.871.471	231.842	-3.433.911	1.929	-57.007	28.155	-228.154	91.888	2.659.826	78
1.294.445	101.922	-1.276.301	194	-3.734	1.554	-101.631	3.569	119.834	79
741.279	1.590	-125.150	30	-183	619	-1.580	1.569	617.555	80
232.693	3.510	-249.262	51	-110	761	-3.464	2.107	-13.157	81
102.243	823	-20.238	19	-9	206	-819	485	82.832	82
851.824	14.137	-333.424	116	-5.332	3.027	-13.808	7.633	532.470	83
403.070	15.894	-284.586	112	-2.589	1.341	-15.654	4.517	134.218	84
3.625.554	137.876	-2.288.961	522	-11.957	7.508	-136.956	19.880	1.473.752	85
717.622	46.145	-816.953	29	-476	973	-11.940	2.339	-54.858	86
233.619	19.914	-132.697	137	-353	2.383	-6.429	7.416	120.186	87
393.619	27.505	-267.965	113	-325	2.386	-11.331	12.929	153.127	88
199.882	434	-115.134	7	-12	331	-408	539	85.202	89
263.673	1.503	-133.809	20	-38	647	-1.416	1.907	130.636	90
857.174	29.442	-516.908	140	-375	3.364	-13.155	15.375	368.965	91
215.218	5.227	-162.357	191	-744	2.723	-5.164	9.621	58.023	92
46.687	2.283	-63.703	44	-101	182	-2.184	324	-14.736	93
130.090	2.912	-66.186	14	-71	82	-2.215	263	66.782	94
378.793	15.449	-268.192	227	-1.456	2.631	-15.240	5.248	125.935	95
770.788	25.871	-560.438	476	-2.372	5.618	-24.803	15.456	236.004	96
178.720	3.258	-138.120	39	-156	725	-2.354	2.742	43.775	97
52.399	5.126	-36.413	87	-214	841	-5.080	1.325	21.099	98
481.376	21.555	-223.646	354	-1.622	7.748	-21.352	15.079	279.306	99
712.495	29.939	-398.179	480	-1.992	9.314	-28.786	19.146	344.180	100
220	2	-98	1	-8	5	-2	97	125	101
106.824.321	22.352.680	-104.034.276	24.287	-4.814.593	215.667	-22.193.877	635.748	24.942.851	102

Umsatzsteuerstatistik 2018

4.2 Ausgewählte Merkmale nach Wirtschaftsgruppen der ÖNACE 2008

Zeile	Wirtschaftsgruppen der ÖNACE 2008	Veran- lagungs- fälle	Steuerbarer Umsatz	Reverse-Charge-Umsatz		Steuerfreier Umsatz		
			1.000 EUR	Fälle	1.000 EUR	Fälle	1.000 EUR	
1	Anbau einjähriger Pflanzen	<011>	4.507	722.905	332	3.457	898	41.967
2	Anbau mehrjähriger Pflanzen	<012>	3.271	440.967	73	297	660	56.574
3	Betrieb von Baumschulen a.n.g.	<013>	226	105.635	30	1.502	53	4.163
4	Tierhaltung	<014>	2.716	544.534	253	3.528	450	37.091
5	Gemischte Landwirtschaft	<015>	4.382	439.531	312	5.278	863	35.755
6	Erbringung v. landwirtschaftl. Dienstleistungen	<016>	1.314	266.367	127	6.088	272	24.210
7	Jagd, Fallenstellerei u. verbundene Tätigkeiten	<017>	41	4.522	1	150	15	2.627
8	Forstwirtschaft	<021>	888	613.227	72	2.045	244	49.430
9	Holzeinschlag	<022>	1.885	519.757	250	8.201	271	10.584
10	Sammeln v. wildwachs. Produkten (ohne Holz)	<023>	2	G	G	G	G	G
11	Erbr. v. Dienstleist. f. Forstwirtsch. u. Holzeinschl.	<024>	203	G	G	G	G	G
12	Fischerei	<031>	39	7.490	-	-	12	541
13	Aquakultur	<032>	86	21.890	4	8	20	1.375
14	Steinkohlenbergbau	<051>	-	-	-	-	-	-
15	Braunkohlenbergbau	<052>	-	-	-	-	-	-
16	Gewinnung von Erdöl	<061>	2	G	G	G	G	G
17	Gewinnung von Erdgas	<062>	-	-	-	-	-	-
18	Eisenerzbergbau	<071>	1	G	G	G	G	G
19	NE-Metallerzbergbau	<072>	4	G	G	G	G	G
20	Gew. v. Natursteinen, Kies, Sand, Ton u. Kaolin	<081>	355	836.202	136	49.666	131	99.234
21	Sonst. Bergbau; Gew. v. Steinen u. Erden a.n.g.	<089>	28	264.667	8	82	17	146.353
22	Erbr. v. Dienstleist. f. d. Gew. v. Erdöl, Erdgas	<091>	18	72.609	3	13.557	3	3.527
23	Erbr. v. Dienstleist. f. d. sonst. Bergbau	<099>	19	6.112	7	418	3	918
24	Schlachten und Fleischverarbeitung	<101>	1.037	4.463.593	71	1.155	286	1.249.051
25	Fischverarbeitung	<102>	15	49.080	1	3	7	1.878
26	Obst- und Gemüseverarbeitung	<103>	200	1.591.429	17	5.521	87	811.801
27	Herst. v. pflanzl. und tier. Ölen und Fetten	<104>	104	614.036	18	8.763	50	262.327
28	Milchverarbeitung	<105>	199	2.814.605	35	8.542	99	1.115.113
29	Mühlen, Herst. v. Stärke, Stärkeerzeugnissen	<106>	137	1.337.319	50	1.072	65	631.389
30	Herstellung von Back- und Teigwaren	<107>	2.022	2.844.226	83	1.646	394	423.829
31	Herstellung von sonstigen Nahrungsmitteln	<108>	406	2.579.533	29	1.964	191	1.026.015
32	Herstellung von Futtermitteln	<109>	110	1.249.109	20	360	62	413.504
33	Getränkeherstellung	<110>	614	5.243.935	57	3.888	270	2.473.772
34	Tabakverarbeitung	<120>	-	-	-	-	-	-
35	Spinnstoffaufbereitung und Spinnerei	<131>	19	146.330	5	342	13	117.716
36	Weberei	<132>	35	449.751	10	493	29	364.087
37	Veredlung von Textilien und Bekleidung	<133>	78	51.814	4	160	39	17.313
38	Herstellung von sonstigen Textilwaren	<139>	493	816.312	38	26.848	270	511.904
39	Herst. v. Bekleidung (ohne Pelzbekl.)	<141>	906	585.110	16	579	431	303.850
40	Herstellung von Pelzwaren	<142>	37	3.378	1	-	9	126
41	Herst. v. Bekl. aus gewirktem, gestricktem Stoff	<143>	26	79.797	1	12	14	61.209
42	Herst. v. Leder, -waren (ohne -bekleidung)	<151>	140	544.235	7	11.651	74	472.293
43	Herstellung von Schuhen	<152>	114	312.313	9	186	55	229.177
44	Säge-, Hobel- und Holzimprägnierwerke	<161>	1.095	4.037.647	341	35.944	459	1.823.734
45	H. v. sonst. Holz-, Kork-, Flecht-, Korbwaren	<162>	1.972	4.693.073	760	160.870	570	2.200.153
46	H. v. Holz-, Zellstoff, Papier, Karton und Pappe	<171>	42	4.042.898	23	26.883	27	3.192.372
47	Herst. v. Waren aus Papier, Karton und Pappe	<172>	138	2.741.973	54	15.184	99	1.625.012
48	Herstellung von Druckerzeugnissen	<181>	955	1.775.088	171	12.388	475	356.928
49	Vervielf. v. bespielten Ton-, Bild-, Datenträgern	<182>	48	408.826	2	16.137	16	376.617
50	Kokerei	<191>	-	-	-	-	-	-

Umsatzsteuerstatistik 2018

4.2 Ausgewählte Merkmale nach Wirtschaftsgruppen der ÖNACE 2008

darunter gem. § 6 Abs. 1 Z. 1 in Verbindung mit § 7 Ausfuhrlieferungen		darunter gem. Art. 6 Abs. 1 Z. 1 u. 2 innergemeinschaftliche Lieferungen		Steuerpflichtiger Umsatz		darunter versteuert mit 20 % (Normalsteuersatz)		darunter versteuert mit 10 % (ermäßigter Steuersatz)		Zeile
Fälle	1.000 EUR	Fälle	1.000 EUR	Fälle	1.000 EUR	Fälle	1.000 EUR	Fälle	1.000 EUR	
115	2.594	311	21.402	3.795	677.481	2.862	145.437	2.452	351.956	1
249	15.259	425	38.440	3.049	384.095	1.216	167.410	1.032	78.964	2
10	143	34	3.757	176	99.970	158	21.140	83	3.059	3
64	4.738	140	27.762	2.376	503.915	1.797	77.309	1.479	163.312	4
108	3.056	410	23.117	3.602	398.498	2.474	98.285	2.277	193.690	5
32	9.648	80	11.814	1.153	236.069	1.078	171.770	322	30.449	6
1	19	1	8	31	1.745	29	1.240	13	493	7
37	17.672	53	8.184	826	561.751	777	466.631	494	35.463	8
44	698	115	7.949	1.763	500.972	1.739	469.093	217	6.402	9
G	G	G	G	G	G	G	G	G	G	10
G	G	G	G	G	G	G	G	G	G	11
3	268	3	77	31	6.949	22	1.237	20	5.204	12
3	5	12	839	67	20.507	54	1.816	54	18.177	13
-	-	-	-	-	-	-	-	-	-	14
-	-	-	-	-	-	-	-	-	-	15
G	G	G	G	G	G	G	G	G	G	16
-	-	-	-	-	-	-	-	-	-	17
G	G	G	G	G	G	G	G	G	G	18
G	G	G	G	G	G	G	G	G	G	19
35	8.205	102	90.009	329	687.302	325	665.562	121	21.317	20
9	20.476	12	125.836	23	118.232	21	96.983	9	14.786	21
1	499	3	3.028	14	55.525	13	55.508	4	17	22
-	-	1	14	15	4.776	15	4.770	1	0	23
80	145.159	218	1.101.418	992	3.213.388	942	185.596	898	2.974.617	24
3	1.008	3	199	14	47.200	9	734	13	46.466	25
33	161.823	66	649.121	178	774.108	150	377.813	138	393.822	26
25	24.750	46	237.524	98	342.945	87	61.443	84	229.736	27
25	101.455	80	1.002.683	183	1.690.950	151	55.760	161	1.632.922	28
35	73.138	58	558.089	134	704.857	132	114.508	110	463.249	29
117	48.601	211	368.873	1.924	2.418.751	1.808	260.075	1.802	2.153.568	30
118	297.813	162	727.875	370	1.551.554	321	232.213	302	1.280.010	31
28	137.698	56	274.455	108	835.245	96	40.748	60	162.693	32
112	1.226.204	220	1.236.940	555	2.766.276	525	2.605.756	289	139.930	33
-	-	-	-	-	-	-	-	-	-	34
11	22.561	12	95.031	17	28.272	17	27.969	4	303	35
25	230.523	26	133.432	32	85.171	32	80.240	13	4.930	36
15	6.578	26	9.945	69	34.342	68	33.990	15	352	37
163	147.254	197	362.189	440	277.560	437	275.348	89	1.985	38
122	48.153	125	251.536	643	280.682	636	276.861	122	3.411	39
6	66	2	14	35	3.251	34	3.061	5	133	40
9	19.924	10	41.245	21	18.575	21	18.287	7	288	41
30	93.675	49	377.616	116	60.291	116	59.238	33	936	42
34	37.344	34	191.677	102	82.950	99	81.932	19	811	43
146	480.534	373	1.341.027	1.045	2.177.969	1.033	1.661.891	297	6.140	44
225	435.000	353	1.626.364	1.799	2.332.050	1.778	2.249.643	379	9.684	45
24	628.733	25	2.563.244	36	823.642	36	807.834	19	1.704	46
67	485.840	91	1.132.547	125	1.101.777	124	1.096.935	39	4.757	47
235	61.862	400	289.833	916	1.405.773	906	1.210.280	424	194.515	48
7	7.397	7	368.455	39	16.072	38	15.916	9	106	49
-	-	-	-	-	-	-	-	-	-	50

Umsatzsteuerstatistik 2018

4.2 Ausgewählte Merkmale nach Wirtschaftsgruppen der ÖNACE 2008

Zeile	Wirtschaftsgruppen der ÖNACE 2008	Innergemein- schaftlicher Erwerb		darunter steuerpflichtig				
				versteuert mit 20 %		versteuert mit 10 %		
		Fälle	1.000 EUR	Fälle	1.000 EUR	Fälle	1.000 EUR	
1	Anbau einjähriger Pflanzen	<011>	1.243	71.020	1.097	31.349	367	11.247
2	Anbau mehrjähriger Pflanzen	<012>	689	25.972	656	18.772	149	2.084
3	Betrieb von Baumschulen a.n.g.	<013>	152	24.942	130	6.900	54	352
4	Tierhaltung	<014>	860	44.464	734	12.925	212	22.640
5	Gemischte Landwirtschaft	<015>	1.057	24.749	939	14.658	244	5.867
6	Erbringung v. landwirtschaftl. Dienstleistungen	<016>	472	18.317	451	13.143	87	1.169
7	Jagd, Fallenstellerei u. verbundene Tätigkeiten	<017>	4	3	3	1	-	-
8	Forstwirtschaft	<021>	218	9.496	203	5.446	46	509
9	Holzeinschlag	<022>	705	92.644	675	91.561	93	62
10	Sammeln v. wildwachs. Produkten (ohne Holz)	<023>	G	G	G	G	G	G
11	Erbr. v. Dienstleist. f. Forstwirtsch. u. Holzeinschl.	<024>	G	G	G	G	G	G
12	Fischerei	<031>	13	1.799	9	75	8	1.443
13	Aquakultur	<032>	41	6.798	32	712	25	5.356
14	Steinkohlenbergbau	<051>	-	-	-	-	-	-
15	Braunkohlenbergbau	<052>	-	-	-	-	-	-
16	Gewinnung von Erdöl	<061>	G	G	G	G	G	G
17	Gewinnung von Erdgas	<062>	-	-	-	-	-	-
18	Eisenerzbergbau	<071>	G	G	G	G	G	G
19	NE-Metallerzbergbau	<072>	G	G	G	G	G	G
20	Gew. v. Natursteinen, Kies, Sand, Ton u. Kaolin	<081>	182	25.809	182	25.779	17	11
21	Sonst. Bergbau; Gew. v. Steinen u. Erden a.n.g.	<089>	16	18.842	15	18.562	3	267
22	Erbr. v. Dienstleist. f. d. Gew. v. Erdöl, Erdgas	<091>	8	5.049	8	5.049	-	-
23	Erbr. v. Dienstleist. f. d. sonst. Bergbau	<099>	7	578	7	578	1	-
24	Schlachten und Fleischverarbeitung	<101>	602	610.819	547	76.023	309	435.246
25	Fischverarbeitung	<102>	11	24.137	8	887	8	23.168
26	Obst- und Gemüseverarbeitung	<103>	114	418.521	107	268.957	66	147.929
27	Herst. v. pflanzl. und tier. Ölen und Fetten	<104>	57	244.136	55	38.494	38	204.458
28	Milchverarbeitung	<105>	129	339.778	127	165.928	87	173.756
29	Mühlen, Herst. v. Stärke, Stärkeerzeugnissen	<106>	95	326.822	87	49.858	77	247.045
30	Herstellung von Back- und Teigwaren	<107>	1.253	273.163	1.146	90.506	740	182.346
31	Herstellung von sonstigen Nahrungsmitteln	<108>	292	727.877	271	254.477	179	471.116
32	Herstellung von Futtermitteln	<109>	92	327.869	85	94.819	56	140.860
33	Getränkeherstellung	<110>	392	493.407	386	421.856	161	70.943
34	Tabakverarbeitung	<120>	-	-	-	-	-	-
35	Spinnstoffaufbereitung und Spinnerei	<131>	12	49.734	12	48.848	1	-
36	Weberei	<132>	29	151.257	28	151.232	5	21
37	Veredlung von Textilien und Bekleidung	<133>	44	9.129	44	9.116	5	4
38	Herstellung von sonstigen Textilwaren	<139>	334	260.612	328	260.224	32	39
39	Herst. v. Bekleidung (ohne Pelzbekl.)	<141>	485	141.734	481	141.436	61	253
40	Herstellung von Pelzwaren	<142>	26	595	26	595	8	1
41	Herst. v. Bekl. aus gewirktem, gestricktem Stoff	<143>	20	10.570	19	10.562	5	7
42	Herst. v. Leder-, -waren (ohne -bekleidung)	<151>	99	244.625	99	244.596	10	3
43	Herstellung von Schuhen	<152>	87	96.713	87	96.684	14	21
44	Säge-, Hobel- und Holzimprägnierwerke	<161>	680	752.252	668	733.454	64	3.622
45	H. v. sonst. Holz-, Kork-, Flecht-, Korbwaren	<162>	1.121	811.783	1.100	791.772	97	1.011
46	H. v. Holz-, Zellstoff, Papier, Karton und Pappe	<171>	32	684.497	32	659.214	8	2.166
47	Herst. v. Waren aus Papier, Karton und Pappe	<172>	109	674.662	109	674.555	21	19
48	Herstellung von Druckerzeugnissen	<181>	705	357.809	699	354.444	137	2.687
49	Vervielf. v. bespielten Ton-, Bild-, Datenträgern	<182>	18	32.586	18	32.586	-	-
50	Kokerei	<191>	-	-	-	-	-	-

Umsatzsteuerstatistik 2018

4.2 Ausgewählte Merkmale nach Wirtschaftsgruppen der ÖNACE 2008

Umsatzsteuer (brutto)	Erwerbsteuer	Abziehbare Vorsteuer insgesamt	darunter Einfuhr- umsatzsteuer		darunter aus innergemein- schaftlichem Erwerb		Zahllast Gutschrift (-) (Saldo)		Zeile
			Fälle	1.000 EUR	Fälle	1.000 EUR	Fälle	1.000 EUR	
91.522	11.066	-98.596	31	-117	1.013	-9.806	4.112	3.840	1
58.608	4.617	-57.404	21	-97	575	-3.566	3.133	5.807	2
14.544	3.714	-10.694	9	-16	117	-3.400	205	7.567	3
66.999	5.992	-77.662	23	-137	774	-5.541	2.584	-4.604	4
53.236	4.050	-67.289	19	-11	838	-2.805	3.923	-10.378	5
43.350	3.260	-39.024	15	-926	453	-3.191	1.200	7.584	6
306	1	-145	1	-	4	-1	35	162	7
105.869	1.597	-66.371	8	-23	205	-1.515	859	41.081	8
99.592	18.391	-73.195	24	-131	695	-18.360	1.806	44.765	9
G	G	G	G	G	G	G	G	G	10
G	G	G	G	G	G	G	G	G	11
835	196	-1.285	1	0	10	-151	34	-255	12
2.330	773	-4.617	7	-38	37	-746	81	-1.517	13
-	-	-	-	-	-	-	-	-	14
-	-	-	-	-	-	-	-	-	15
G	G	G	G	G	G	G	G	G	16
-	-	-	-	-	-	-	-	-	17
G	G	G	G	G	G	G	G	G	18
G	G	G	G	G	G	G	G	G	19
142.003	5.157	-109.968	18	-471	182	-5.155	348	37.175	20
24.897	3.740	-36.209	9	-3.436	15	-3.731	26	-7.621	21
11.773	1.010	-7.338	3	-178	8	-1.010	18	5.445	22
974	116	-809	1	-47	7	-116	18	279	23
351.908	71.669	-491.651	31	-25.722	599	-71.553	1.013	-69.242	24
4.973	2.505	-4.934	-	-	11	-2.505	14	2.515	25
137.435	68.790	-216.115	33	-13.728	112	-68.735	188	-9.894	26
44.760	28.283	-68.026	10	-2.806	57	-28.237	100	5.017	27
189.959	50.566	-372.681	46	-2.434	127	-50.548	195	-132.156	28
97.101	38.538	-165.126	17	-914	94	-38.538	135	-29.493	29
275.636	36.384	-253.615	89	-1.637	1.241	-36.172	1.969	58.209	30
195.730	98.252	-304.619	90	-12.136	287	-98.198	400	-10.608	31
114.706	45.028	-162.099	25	-2.169	89	-39.373	110	-2.766	32
735.211	91.493	-761.496	60	-22.863	383	-91.471	597	65.184	33
-	-	-	-	-	-	-	-	-	34
9.795	9.770	-21.371	9	-1.835	12	-9.770	19	-1.807	35
19.500	30.248	-60.813	19	-8.165	28	-30.248	32	-11.232	36
7.055	1.824	-7.780	19	-922	41	-1.822	73	1.098	37
68.902	52.053	-120.327	145	-14.570	324	-52.048	464	578	38
71.862	28.317	-90.894	78	-16.625	456	-28.294	683	9.268	39
635	119	-325	-	-	26	-119	35	429	40
8.022	2.113	-11.164	8	-762	18	-2.113	25	-1.029	41
15.139	48.920	-90.501	23	-23.603	95	-48.917	126	-26.443	42
32.198	19.339	-64.897	21	-19.092	84	-19.330	107	-13.360	43
427.549	148.861	-627.027	101	-6.362	670	-148.783	1.060	-50.871	44
536.489	160.933	-670.542	144	-15.982	1.100	-159.446	1.864	26.574	45
260.882	135.065	-617.524	19	-17.536	32	-135.065	41	-221.577	46
254.869	134.914	-381.746	56	-7.628	108	-134.836	131	8.037	47
272.695	71.212	-238.041	112	-3.864	701	-71.183	935	105.885	48
81.893	6.517	-95.390	7	-1.486	18	-6.517	41	-7.109	49
-	-	-	-	-	-	-	-	-	50

Umsatzsteuerstatistik 2018

4.2 Ausgewählte Merkmale nach Wirtschaftsgruppen der ÖNACE 2008

Zeile	Wirtschaftsgruppen der ÖNACE 2008	Veran- lagungs- fälle	Steuerbarer Umsatz	Reverse-Charge-Umsatz		Steuerfreier Umsatz		
			1.000 EUR	Fälle	1.000 EUR	Fälle	1.000 EUR	
51	Mineralölverarbeitung	<192>	11	9.818.811	3	1.079.052	7	1.919.109
52	Herst. v. chem. Grundstoffen, Düngemitteln a.n.g.	<201>	115	4.230.034	30	21.644	69	3.090.192
53	H. v. Desinfektionsmitteln a.n.g.	<202>	16	154.289	2	27	9	134.546
54	Herst. v. Anstrichmitteln, Druckfarben und Kitten	<203>	45	778.866	12	2.738	33	397.834
55	H. v. Seifen, Wasch-, Reinigungsmitteln a.n.g.	<204>	251	620.073	15	1.061	126	175.244
56	Herst. v. sonst. chemischen Erzeugnissen	<205>	112	1.074.270	27	4.129	62	694.360
57	Herstellung von Chemiefasern	<206>	8	1.222.334	3	3.452	5	1.049.560
58	Herstellung von pharmazeutischen Grundstoffen	<211>	15	1.492.963	1	3	7	1.247.963
59	Herst. v. pharmazeutischen Spezialitäten a.n.g.	<212>	135	2.309.710	9	4.680	67	1.572.134
60	Herstellung von Gummiwaren	<221>	55	437.642	11	795	37	339.852
61	Herstellung von Kunststoffwaren	<222>	679	6.526.929	269	69.507	439	4.473.225
62	Herstellung von Glas und Glaswaren	<231>	156	1.208.346	36	9.558	72	738.112
63	H. v. feuerfesten keram. Werkstoffen und Waren	<232>	23	551.049	9	2.196	11	197.104
64	Herstellung von keramischen Baumaterialien	<233>	25	372.180	10	621	17	181.658
65	H. v. sonst. Porzellan-, keram. Erzeugnissen	<234>	229	187.584	15	412	85	116.819
66	Herst. v. Zement, Kalk, gebranntem Gips	<235>	13	445.975	8	2.349	11	45.621
67	H. v. Erzeugnissen aus Beton, Zement, Gips	<236>	386	3.097.559	177	180.794	170	239.264
68	Be- und Verarbeitung v. Natursteinen a.n.g.	<237>	667	335.422	276	36.381	131	15.137
69	H. v. Schleifkörpern, -mitteln auf Unterlage a.n.g.	<239>	98	929.207	24	10.271	42	504.483
70	Erz. von Roheisen, Stahl und Ferrolegierungen	<241>	25	8.485.212	13	1.102.660	9	7.011.984
71	H. v. Stahlrohren, Rohrstücken aus Stahl	<242>	19	847.957	11	19.074	12	701.380
72	Sonstige erste Bearbeitung von Eisen und Stahl	<243>	8	437.679	8	30.257	5	294.902
73	Erzeugung, erste Bearbeitung von NE-Metallen	<244>	80	4.994.346	46	934.733	49	3.837.222
74	Gießereien	<245>	59	1.474.018	34	83.517	44	990.407
75	Stahl- und Leichtmetallbau	<251>	1.779	3.861.656	1.158	528.252	495	1.109.832
76	H. v. Metalltanks und -behältern, Heizkörpern a.n.g.	<252>	57	694.150	44	14.219	47	443.482
77	H. v. Dampfkesseln (ohne Zentralheizungskessel)	<253>	4	41.895	3	161	4	24.033
78	Herstellung von Waffen und Munition	<254>	64	411.279	8	1.718	31	368.098
79	H. v. Schmiede-, Press-, Zieh-, Stanzteilen a.n.g.	<255>	452	1.787.047	198	199.715	159	917.161
80	Oberfl.veredl., Wärmebehandl.; Mechanik a.n.g.	<256>	988	3.004.411	458	107.166	461	1.379.565
81	H. v. Werkzeugen, Schlössern, Beschlägen a.n.g.	<257>	491	4.076.827	194	69.990	231	3.156.412
82	Herstellung von sonstigen Metallwaren	<259>	567	1.805.123	252	61.449	251	692.485
83	H. v. elektr. Bauelementen und Leiterplatten	<261>	186	1.592.443	37	15.507	84	1.201.026
84	H. v. Datenverarbeitungs- u. peripheren Geräten	<262>	52	271.422	7	2.864	21	181.580
85	H. v. Geräten der Telekommunikationstechnik	<263>	86	366.410	23	43.153	32	199.337
86	Herst. von Geräten der Unterhaltungselektronik	<264>	62	93.437	8	20.488	23	59.004
87	H. v. Mess-, Kontroll- u. ä. Instrumenten, Uhren	<265>	329	1.396.484	64	5.291	195	1.082.793
88	H. v. Bestrahlungs- und Elektrotherapiegeräten	<266>	72	752.160	1	59	38	678.912
89	H. v. opt. u. fotogr. Instrumenten und Geräten	<267>	31	247.084	4	294	22	123.113
90	H. v. magnetischen und optischen Datenträgern	<268>	8	171	-	-	3	67
91	H. v. Elektromotoren, Generatoren a.n.g.	<271>	237	6.090.890	110	74.660	134	3.971.846
92	Herstellung von Batterien und Akkumulatoren	<272>	15	601.758	6	2.215	10	555.052
93	H. v. Kabeln u. elektr. Installationsmaterial	<273>	50	1.008.403	21	23.849	27	798.105
94	Herst. v. elektr. Lampen und Leuchten	<274>	126	1.359.170	33	21.514	82	1.134.637
95	Herstellung von Haushaltsgeräten	<275>	54	879.134	22	4.794	38	414.743
96	H. v. sonst. elektr. Ausrüstungen, Geräten a.n.g.	<279>	130	2.272.192	39	36.106	78	1.805.102
97	H. v. nicht wirtschaftszweigspezif. Maschinen	<281>	177	3.418.159	81	88.171	112	2.129.144
98	H. v. sonst. nicht wirtschaftszweigspez. Maschinen	<282>	587	6.069.678	256	94.204	349	4.186.836
99	H. v. land- und forstwirtschaftl. Maschinen	<283>	138	2.192.668	76	8.409	98	1.628.289
100	Herstellung von Werkzeugmaschinen	<284>	194	1.729.689	79	14.242	109	1.305.712

Umsatzsteuerstatistik 2018

4.2 Ausgewählte Merkmale nach Wirtschaftsgruppen der ÖNACE 2008

darunter gem. § 6 Abs. 1 Z. 1 in Verbindung mit § 7 Ausfuhrlieferungen		darunter gem. Art. 6 Abs. 1 Z. 1 u. 2 innergemeinschaftliche Lieferungen		Steuerpflichtiger Umsatz		darunter versteuert mit 20 % (Normalsteuersatz)		darunter versteuert mit 10 % (ermäßigter Steuersatz)		Zeile
Fälle	1.000 EUR	Fälle	1.000 EUR	Fälle	1.000 EUR	Fälle	1.000 EUR	Fälle	1.000 EUR	
5	97.230	7	1.408.725	7	6.820.650	7	6.820.011	3	639	51
48	700.344	62	2.387.322	103	1.118.199	103	1.048.577	31	55.636	52
7	46.240	8	88.306	10	19.717	10	19.716	2	1	53
23	61.239	31	336.593	41	378.294	41	378.202	6	78	54
75	21.205	101	153.766	224	443.767	223	423.721	72	19.851	55
35	184.663	52	507.870	92	375.781	90	355.429	26	20.020	56
4	696.695	5	352.865	8	169.322	8	154.719	2	5.652	57
6	630.716	6	615.313	11	244.997	9	51.207	5	192.583	58
45	786.546	57	785.442	101	732.896	85	156.163	70	576.221	59
24	33.863	34	305.698	51	96.995	51	96.528	13	467	60
300	1.142.252	407	3.314.988	632	1.984.198	630	1.961.667	115	21.518	61
40	438.650	53	298.724	136	460.676	135	458.059	43	2.494	62
9	15.461	11	181.263	21	351.749	21	351.548	4	196	63
9	1.367	15	12.181	25	189.901	24	189.750	11	132	64
21	57.587	26	58.550	175	70.353	169	69.345	42	540	65
6	3.768	11	41.643	11	398.006	11	390.171	8	7.811	66
65	36.740	143	197.660	351	2.677.501	349	2.647.515	96	29.439	67
57	2.072	62	12.582	622	283.905	619	282.296	91	884	68
22	156.704	30	346.861	88	414.453	88	413.765	18	677	69
6	1.699.875	9	5.302.531	19	370.567	18	353.587	8	16.164	70
10	426.274	12	274.904	16	127.503	16	127.392	6	101	71
5	49.454	5	245.448	6	112.521	6	112.381	3	140	72
36	731.526	44	3.016.050	66	222.391	65	219.519	22	2.840	73
24	108.234	42	881.873	53	400.094	53	399.239	18	744	74
219	352.659	386	755.395	1.684	2.223.571	1.683	2.216.570	242	3.640	75
33	94.963	47	348.518	54	236.449	54	236.096	14	324	76
4	12.605	4	11.428	4	17.701	4	17.700	1	1	77
24	307.932	23	60.135	59	41.463	59	41.132	11	221	78
68	79.141	107	837.520	414	670.170	413	667.777	88	2.159	79
202	290.843	391	1.081.293	925	1.517.680	924	1.492.298	137	25.171	80
126	993.946	196	2.161.430	451	850.424	450	846.478	91	3.505	81
133	195.591	202	495.902	519	1.051.188	517	1.049.907	90	913	82
56	443.988	78	756.534	159	375.909	158	375.650	19	243	83
16	54.443	18	127.104	45	86.978	44	86.716	6	262	84
18	54.537	27	144.782	77	123.921	75	123.732	13	182	85
10	27.631	16	31.350	54	13.945	54	13.914	3	30	86
143	518.411	164	563.744	287	308.400	286	305.921	51	2.424	87
27	407.701	34	271.199	62	73.188	62	72.802	16	222	88
20	61.845	18	61.137	25	123.677	24	123.253	6	424	89
1	8	2	54	7	105	7	85	3	11	90
91	1.406.802	126	2.561.769	208	2.044.384	207	2.042.465	50	1.845	91
7	72.067	9	482.982	14	44.491	14	44.430	3	62	92
18	227.119	27	570.978	47	186.448	47	186.196	11	248	93
53	154.892	68	979.662	119	203.019	117	201.773	22	1.077	94
30	136.993	38	277.721	53	459.597	52	448.690	16	10.906	95
58	855.760	69	947.070	115	430.985	115	429.452	19	1.512	96
90	693.779	106	1.434.294	157	1.200.844	156	1.199.912	43	931	97
252	1.299.110	328	2.869.841	538	1.788.638	537	1.784.887	111	3.000	98
69	323.480	92	1.304.545	131	555.970	131	555.474	34	451	99
78	589.392	101	715.690	182	409.735	182	408.915	32	753	100

Umsatzsteuerstatistik 2018

4.2 Ausgewählte Merkmale nach Wirtschaftsgruppen der ÖNACE 2008

Zeile	Wirtschaftsgruppen der ÖNACE 2008	Innergemein- schaftlicher Erwerb		darunter steuerpflichtig				
				versteuert mit 20 %		versteuert mit 10 %		
		Fälle	1.000 EUR	Fälle	1.000 EUR	Fälle	1.000 EUR	
51	Mineralölverarbeitung	<192>	5	525.140	5	524.982	3	158
52	Herst. v. chem. Grundstoffen, Düngemitteln a.n.g.	<201>	88	1.064.198	88	1.021.023	21	42.441
53	H. v. Desinfektionsmitteln a.n.g.	<202>	8	72.876	8	72.828	2	48
54	Herst. v. Anstrichmitteln, Druckfarben und Kitten	<203>	36	271.166	36	270.819	12	299
55	H. v. Seifen, Wasch-, Reinigungsmitteln a.n.g.	<204>	180	229.451	175	220.066	57	9.329
56	Herst. v. sonst. chemischen Erzeugnissen	<205>	66	425.180	66	422.518	10	2.656
57	Herstellung von Chemiefasern	<206>	8	339.498	8	339.127	2	16
58	Herstellung von pharmazeutischen Grundstoffen	<211>	8	469.872	7	141.144	6	328.165
59	Herst. v. pharmazeutischen Spezialitäten a.n.g.	<212>	80	766.844	78	437.511	43	328.404
60	Herstellung von Gummiwaren	<221>	40	170.584	40	170.582	4	1
61	Herstellung von Kunststoffwaren	<222>	538	1.868.426	537	1.867.246	86	281
62	Herstellung von Glas und Glaswaren	<231>	107	237.188	107	237.107	16	64
63	H. v. feuerfesten keram. Werkstoffen und Waren	<232>	16	144.225	16	144.222	4	3
64	Herstellung von keramischen Baumaterialien	<233>	20	22.016	20	22.002	5	15
65	H. v. sonst. Porzellan-, keram. Erzeugnissen	<234>	99	37.140	99	37.137	8	3
66	Herst. v. Zement, Kalk, gebranntem Gips	<235>	11	56.270	11	56.231	6	39
67	H. v. Erzeugnissen aus Beton, Zement, Gips	<236>	283	346.462	280	346.302	41	26
68	Be- und Verarbeitung v. Natursteinen a.n.g.	<237>	452	36.144	450	36.074	66	17
69	H. v. Schleifkörpern, -mitteln auf Unterlage a.n.g.	<239>	64	242.689	64	242.426	7	261
70	Erz. von Roheisen, Stahl und Ferrolegerungen	<241>	13	2.137.567	13	2.137.216	2	336
71	H. v. Stahlrohren, Rohrstücken aus Stahl	<242>	15	243.346	15	243.118	4	3
72	Sonstige erste Bearbeitung von Eisen und Stahl	<243>	7	141.973	7	141.971	1	1
73	Erzeugung, erste Bearbeitung von NE-Metallen	<244>	62	2.046.778	62	2.045.432	13	88
74	Gießereien	<245>	52	380.265	51	380.242	13	19
75	Stahl- und Leichtmetallbau	<251>	1.327	624.502	1.320	622.103	96	101
76	H. v. Metalltanks und -behältern, Heizkörpern a.n.g.	<252>	55	153.956	55	153.940	8	10
77	H. v. Dampfkesseln (ohne Zentralheizungskessel)	<253>	3	9.619	3	9.619	-	-
78	Herstellung von Waffen und Munition	<254>	53	42.219	53	42.213	5	1
79	H. v. Schmiede-, Press-, Zieh-, Stanzteilen a.n.g.	<255>	297	300.019	297	300.005	51	9
80	Oberfl.veredl., Wärmebehandl.; Mechanik a.n.g.	<256>	745	522.444	744	522.284	80	31
81	H. v. Werkzeugen, Schlössern, Beschlägen a.n.g.	<257>	346	905.848	344	904.517	40	78
82	Herstellung von sonstigen Metallwaren	<259>	412	442.042	410	441.907	41	17
83	H. v. elektr. Bauelementen und Leiterplatten	<261>	132	585.928	129	584.304	29	44
84	H. v. Datenverarbeitungs- u. peripheren Geräten	<262>	36	59.521	34	59.497	12	12
85	H. v. Geräten der Telekommunikationstechnik	<263>	62	74.265	61	69.255	5	10
86	Herst. von Geräten der Unterhaltungselektronik	<264>	39	38.847	38	38.837	6	1
87	H. v. Mess-, Kontroll- u. ä. Instrumenten, Uhren	<265>	235	252.697	232	252.350	57	60
88	H. v. Bestrahlungs- und Elektrotherapiegeräten	<266>	57	104.596	57	104.594	9	2
89	H. v. opt. u. fotogr. Instrumenten und Geräten	<267>	28	54.046	28	54.027	7	16
90	H. v. magnetischen und optischen Datenträgern	<268>	2	13	1	12	-	-
91	H. v. Elektromotoren, Generatoren a.n.g.	<271>	180	1.957.089	180	1.956.967	38	89
92	Herstellung von Batterien und Akkumulatoren	<272>	10	145.712	10	145.710	4	1
93	H. v. Kabeln u. elektr. Installationsmaterial	<273>	37	404.127	37	404.080	7	5
94	Herst. v. elektr. Lampen und Leuchten	<274>	92	446.793	91	446.722	17	65
95	Herstellung von Haushaltsgeräten	<275>	42	372.838	41	372.720	6	2
96	H. v. sonst. elektr. Ausrüstungen, Geräten a.n.g.	<279>	97	548.183	96	548.119	19	49
97	H. v. nicht wirtschaftszweigspezif. Maschinen	<281>	148	1.144.993	146	1.139.385	31	273
98	H. v. sonst. nicht wirtschaftszweigspez. Maschinen	<282>	450	1.929.612	449	1.928.866	77	101
99	H. v. land- und forstwirtschaftl. Maschinen	<283>	114	1.020.078	112	1.018.303	19	1.767
100	Herstellung von Werkzeugmaschinen	<284>	141	424.869	139	423.777	26	77

Umsatzsteuerstatistik 2018

4.2 Ausgewählte Merkmale nach Wirtschaftsgruppen der ÖNACE 2008

Umsatzsteuer (brutto)	Erwerbsteuer	Abziehbare Vorsteuer insgesamt	darunter Einfuhr- umsatzsteuer		darunter aus innergemein- schaftlichem Erwerb		Zahllast Gutschrift (-) (Saldo)		Zeile
			Fälle	1.000 EUR	Fälle	1.000 EUR	Fälle	1.000 EUR	
4.819.593	105.012	-4.612.174	5	-766.491	5	-105.012	11	312.433	51
566.449	208.544	-1.025.737	44	-13.892	88	-208.534	112	-251.163	52
6.126	14.570	-24.138	3	-1.239	8	-14.570	15	-3.610	53
82.342	54.194	-114.210	18	-1.598	36	-54.193	44	22.325	54
90.868	44.947	-85.527	57	-3.224	178	-44.946	241	50.287	55
79.955	84.769	-165.652	30	-21.351	66	-84.769	108	-928	56
45.489	67.873	-180.657	5	-6.157	8	-67.827	8	-67.294	57
74.233	61.088	-232.817	4	-42.804	8	-61.045	15	-99.698	58
148.390	120.366	-385.207	52	-63.154	79	-120.365	135	-116.485	59
25.415	34.116	-63.605	17	-2.833	40	-34.109	54	-4.123	60
453.257	373.477	-904.394	241	-56.734	536	-373.449	667	-78.519	61
125.246	47.428	-195.141	32	-25.452	105	-47.428	145	-22.455	62
72.573	28.845	-83.498	7	-22.694	16	-28.735	22	17.919	63
38.705	4.402	-30.635	7	-26	20	-4.402	25	11.929	64
15.765	7.428	-21.376	12	-3.429	97	-7.427	183	922	65
84.585	11.250	-71.348	4	-85	11	-11.243	13	24.487	66
563.218	69.264	-466.638	51	-3.661	282	-69.242	375	165.680	67
60.618	7.220	-35.293	61	-1.719	449	-7.213	647	32.533	68
90.704	48.511	-143.807	18	-12.430	64	-48.511	97	-4.832	69
293.435	427.479	-1.218.285	6	-223.086	13	-400.544	21	-497.371	70
78.343	48.624	-135.799	10	-3.862	15	-48.618	19	-8.832	71
45.004	28.394	-76.640	5	-948	7	-28.394	7	-3.241	72
260.819	409.095	-831.981	32	-56.668	62	-406.898	75	-162.067	73
122.418	76.050	-206.089	28	-2.352	51	-76.050	56	-7.621	74
568.138	124.466	-533.536	221	-15.669	1.316	-124.340	1.765	159.149	75
60.625	30.789	-97.780	29	-3.712	55	-30.789	57	-6.406	76
7.139	1.924	-9.600	3	-128	3	-1.924	4	-537	77
11.765	8.443	-56.084	15	-2.011	53	-8.443	62	-35.878	78
209.999	60.002	-246.596	47	-13.428	295	-59.977	427	23.375	79
357.238	104.460	-380.279	231	-68.538	741	-104.294	971	81.364	80
248.126	180.911	-554.000	131	-44.957	341	-180.901	472	-124.968	81
239.134	88.383	-270.484	106	-13.481	411	-88.361	549	57.075	82
284.146	116.865	-570.380	79	-134.035	130	-116.800	185	-169.472	83
20.360	11.901	-48.082	20	-22.470	35	-11.901	49	-15.936	84
33.725	14.799	-44.760	22	-3.157	62	-14.796	83	3.759	85
4.787	7.767	-14.718	18	-1.444	37	-7.767	59	-2.185	86
79.501	50.476	-166.646	159	-20.955	230	-50.444	313	-36.692	87
49.529	20.919	-109.365	24	-34.966	57	-20.919	72	-38.896	88
26.178	10.807	-35.847	21	-8.181	28	-10.807	31	1.137	89
19	2	-13	-	-	1	-2	7	8	90
548.860	391.402	-992.937	87	-83.967	179	-391.401	234	-52.874	91
34.661	29.142	-111.156	7	-35.905	10	-29.142	14	-47.328	92
70.353	80.817	-170.016	25	-11.743	36	-80.683	50	-27.314	93
65.397	89.351	-222.179	51	-14.754	90	-89.343	123	-67.435	94
101.519	74.544	-134.391	26	-7.221	41	-74.544	53	41.673	95
131.906	109.629	-313.012	58	-17.917	96	-109.629	128	-71.485	96
304.731	227.904	-494.462	80	-39.906	143	-227.466	176	37.541	97
507.149	385.784	-1.037.701	232	-39.590	447	-385.623	581	-145.007	98
149.358	203.837	-380.207	56	-19.390	112	-203.820	135	-27.018	99
106.709	84.909	-261.277	64	-11.879	139	-84.883	192	-69.661	100

Umsatzsteuerstatistik 2018

4.2 Ausgewählte Merkmale nach Wirtschaftsgruppen der ÖNACE 2008

Zeile	Wirtschaftsgruppen der ÖNACE 2008	Veran- lagungs- fälle	Steuerbarer Umsatz	Reverse-Charge-Umsatz		Steuerfreier Umsatz		
			1.000 EUR	Fälle	1.000 EUR	Fälle	1.000 EUR	
101	H. v. Maschinen f. sonst. best. Wirtschaftszweige	<289>	543	7.584.458	211	61.148	347	6.088.520
102	Herst. v. Kraftwagen und Kraftwagenmotoren	<291>	44	13.518.392	8	28.874	23	9.200.699
103	H. v. Karosserien, Aufbauten und Anhängern	<292>	194	940.642	65	15.650	96	474.573
104	H. v. Teilen und Zubehör für Kraftwagen	<293>	134	4.493.008	42	22.301	72	3.594.238
105	Schiff- und Bootsbau	<301>	55	G	G	G	G	G
106	Schienenfahrzeugbau	<302>	13	1.527.758	5	3.438	7	1.001.137
107	Luft- und Raumfahrzeugbau	<303>	36	421.961	4	11	22	336.914
108	Herstellung von militärischen Kampffahrzeugen	<304>	1	G	G	G	G	G
109	Herstellung von Fahrzeugen a.n.g.	<309>	32	265.228	4	68	20	191.380
110	Herstellung von Möbeln	<310>	3.499	3.230.316	1.563	120.128	808	675.611
111	H. v. Münzen, Schmuck, ähnlichen Erzeugnissen	<321>	574	176.061	49	1.330	210	34.320
112	Herstellung von Musikinstrumenten	<322>	264	75.664	7	388	125	34.794
113	Herstellung von Sportgeräten	<323>	137	743.758	28	11.358	84	450.220
114	Herstellung von Spielwaren	<324>	133	589.457	13	507	67	371.162
115	H. v. mediz. u. zahnmediz. Apparaten, Materialien	<325>	890	981.896	29	2.488	628	675.671
116	Herstellung von Erzeugnissen a.n.g.	<329>	309	330.473	23	610	156	211.617
117	Rep. v. Metallerzeugn., Maschinen, Ausrüstungen	<331>	1.919	1.922.421	494	89.165	657	112.095
118	Installation v. Maschinen und Ausrüstungen a.n.g.	<332>	668	2.143.892	229	216.868	229	337.177
119	Elektrizitätsversorgung	<351>	3.202	21.384.276	2.493	6.434.288	307	45.238
120	Gasversorgung	<352>	43	1.772.593	25	614.747	8	43.028
121	Wärme- und Kälteversorgung	<353>	1.138	1.166.597	192	76.884	208	1.486
122	Wasserversorgung	<360>	1.116	249.831	42	1.340	69	1.633
123	Abwasserentsorgung	<370>	1.225	679.410	186	21.050	82	4.352
124	Sammlung von Abfällen	<381>	375	1.898.219	216	206.906	100	101.191
125	Abfallbehandlung und -beseitigung	<382>	364	840.182	157	78.084	77	11.432
126	Rückgewinnung	<383>	170	1.028.863	93	292.293	73	532.121
127	Beseitigung v. Umweltverschmutzungen a.n.g.	<390>	22	41.465	10	8.994	1	10
128	Erschließung von Grundstücken; Bauträger	<411>	7.110	3.858.565	151	77.882	1.040	1.568.513
129	Bau von Gebäuden	<412>	4.570	13.389.830	2.202	1.961.249	532	480.198
130	Bau von Straßen und Bahnverkehrsstrecken	<421>	827	6.435.544	333	1.240.039	86	140.791
131	Leitungstiefbau und Kläranlagenbau	<422>	377	1.744.798	173	429.559	48	43.763
132	Sonstiger Tiefbau	<429>	410	389.169	181	93.426	69	22.208
133	Abbruch- u. vorbereitende Baustellenarbeiten	<431>	2.522	1.486.926	1.676	442.366	385	14.394
134	Bauinstallation	<432>	11.803	12.182.336	6.898	2.401.563	1.692	156.228
135	Sonstiger Ausbau	<433>	14.683	6.392.690	9.360	1.926.516	1.775	79.185
136	Sonstige spezialisierte Bautätigkeiten	<439>	5.901	5.356.871	3.983	1.698.214	758	171.097
137	Handel mit Kraftwagen	<451>	4.935	28.085.455	874	159.826	2.189	4.560.651
138	Instandhaltung und Reparatur von Kraftwagen	<452>	6.285	4.603.614	1.417	7.937	1.626	194.167
139	Handel mit Kraftwagenteilen und -zubehör	<453>	1.873	3.825.046	285	24.687	760	818.310
140	Handel m. Krafträdern, -radteilen, -zubehör a.n.g.	<454>	585	1.962.589	71	2.088	254	1.432.866
141	Handelsvermittlung	<461>	12.017	6.389.511	906	290.320	3.104	1.705.508
142	GH mit lw. Grundstoffen und lebenden Tieren	<462>	1.064	7.975.045	136	28.899	455	755.294
143	GH m. Nahrungs-, Genussm., Getr., Tabakwaren	<463>	2.977	17.929.568	205	17.175	1.502	2.364.890
144	Großhandel mit Gebrauchs- u. Verbrauchsgütern	<464>	5.414	29.101.615	358	122.221	2.901	9.176.475
145	GH m. Geräten d. Informations-, Komm.technik	<465>	916	7.138.481	159	1.264.928	491	1.604.770
146	GH m. sonst. Maschinen, Ausrüstungen, Zubehör	<466>	4.671	15.827.432	919	245.909	2.896	3.896.853
147	Sonstiger Großhandel	<467>	4.338	38.436.529	1.165	3.675.304	2.179	6.032.004
148	Großhandel ohne ausgeprägten Schwerpunkt	<469>	1.797	2.666.786	137	135.050	679	1.018.361
149	EH mit Waren versch. Art (in Verkaufsräumen)	<471>	5.765	24.009.760	192	40.327	1.696	264.250
150	EH m. Nahrungs-, Genussm., Getr., Tabakwaren	<472>	5.842	4.009.484	128	3.270	2.986	195.041

Umsatzsteuerstatistik 2018

4.2 Ausgewählte Merkmale nach Wirtschaftsgruppen der ÖNACE 2008

darunter gem. § 6 Abs. 1 Z. 1 in Verbindung mit § 7 Ausfuhrlieferungen		darunter gem. Art. 6 Abs. 1 Z. 1 u. 2 innergemeinschaftliche Lieferungen		Steuerpflichtiger Umsatz		darunter versteuert mit 20 % (Normalsteuersatz)		darunter versteuert mit 10 % (ermäßigter Steuersatz)		Zeile
Fälle	1.000 EUR	Fälle	1.000 EUR	Fälle	1.000 EUR	Fälle	1.000 EUR	Fälle	1.000 EUR	
258	3.144.029	328	2.944.123	489	1.434.790	487	1.427.417	93	6.992	101
14	3.514.708	19	5.685.837	34	4.288.819	26	4.283.159	15	5.226	102
51	111.642	83	361.822	187	450.419	186	449.570	37	694	103
45	383.712	71	3.209.946	114	876.468	114	853.686	24	22.779	104
G	G	G	G	G	G	G	G	G	G	105
6	412.864	7	586.995	10	523.183	10	522.588	2	589	106
17	232.805	16	101.727	30	85.036	30	84.470	4	565	107
G	G	G	G	G	G	G	G	G	G	108
14	15.767	17	175.534	27	73.781	27	73.769	5	12	109
351	157.504	526	507.589	3.368	2.434.578	3.353	2.409.585	738	19.015	110
97	13.665	60	19.462	474	140.410	465	138.128	72	994	111
64	23.797	61	10.455	221	40.483	221	40.073	39	316	112
51	169.225	71	280.673	124	282.179	121	281.978	31	180	113
33	96.605	44	273.238	116	217.787	115	212.998	21	4.736	114
92	202.782	93	296.957	423	303.736	407	301.590	102	1.998	115
59	28.910	83	181.637	239	118.246	236	116.627	59	1.270	116
229	34.611	501	67.617	1.776	1.721.162	1.769	1.714.950	203	2.556	117
123	153.094	184	183.411	608	1.589.847	607	1.588.701	57	981	118
52	3.361	79	6.729	1.613	14.904.750	1.544	14.237.945	368	625.168	119
2	2.115	3	24.925	34	1.114.818	34	1.079.186	11	34.264	120
25	182	18	448	1.101	1.088.227	1.097	1.071.432	100	7.095	121
1	0	6	260	1.038	246.858	377	28.685	987	217.872	122
12	1.358	15	2.199	1.118	654.009	487	134.872	1.027	517.230	123
27	28.896	83	71.325	345	1.590.123	322	438.932	278	1.128.343	124
20	470	43	9.252	339	750.667	307	237.551	273	506.278	125
25	52.267	65	479.502	150	204.448	142	97.072	74	106.558	126
-	-	1	10	17	32.461	17	32.423	2	37	127
87	11.233	23	453	5.912	2.212.170	4.881	1.945.780	4.608	258.997	128
128	33.780	151	29.271	3.835	10.948.383	3.799	10.865.652	676	70.265	129
27	12.512	56	14.940	621	5.054.714	617	5.046.133	63	7.631	130
14	2.242	30	17.143	307	1.271.476	304	1.262.506	50	8.780	131
17	6.669	33	9.858	344	273.536	342	271.178	40	1.742	132
100	957	186	8.299	2.326	1.030.166	2.316	982.863	475	40.542	133
593	61.970	936	73.372	11.150	9.624.544	11.089	9.585.772	1.578	28.964	134
539	14.362	729	40.276	13.277	4.386.989	13.213	4.348.838	1.773	27.554	135
249	15.167	320	129.832	5.345	3.487.560	5.317	3.471.477	739	11.941	136
823	1.589.892	1.474	2.892.497	4.470	23.364.978	4.446	23.337.830	861	21.241	137
514	28.213	966	140.155	5.951	4.401.509	5.930	4.382.661	960	14.260	138
313	229.954	572	580.545	1.710	2.982.049	1.702	2.975.880	232	5.164	139
116	577.249	171	854.786	534	527.634	534	525.658	89	1.895	140
922	189.098	1.590	1.445.962	10.028	4.393.683	9.768	3.328.203	2.137	1.002.622	141
156	137.639	401	610.116	988	7.190.853	857	3.761.849	588	1.409.587	142
687	334.748	1.305	2.020.799	2.667	15.547.503	2.367	6.108.664	1.947	9.273.854	143
1.590	2.745.440	2.523	6.415.567	4.844	19.802.919	4.751	11.963.142	1.271	7.790.233	144
284	312.187	437	1.287.016	789	4.268.782	785	4.265.923	108	2.325	145
1.615	987.824	2.617	2.894.546	4.116	11.684.670	4.098	11.627.019	660	33.752	146
1.027	1.360.248	1.924	4.330.455	3.736	28.729.221	3.704	27.917.671	810	358.288	147
349	284.205	489	728.727	1.333	1.513.375	1.277	1.439.414	287	60.451	148
446	52.200	455	177.878	5.147	23.705.182	4.945	8.479.773	3.844	14.753.677	149
494	28.523	545	42.628	5.494	3.811.172	5.198	2.854.077	4.745	924.951	150

Umsatzsteuerstatistik 2018

4.2 Ausgewählte Merkmale nach Wirtschaftsgruppen der ÖNACE 2008

Zeile	Wirtschaftsgruppen der ÖNACE 2008	Innergemein- schaftlicher Erwerb		darunter steuerpflichtig				
				versteuert mit 20 %		versteuert mit 10 %		
		Fälle	1.000 EUR	Fälle	1.000 EUR	Fälle	1.000 EUR	
101	H. v. Maschinen f. sonst. best. Wirtschaftszweige	<289>	420	1.947.289	420	1.946.662	72	85
102	Herst. v. Kraftwagen und Kraftwagenmotoren	<291>	21	7.128.090	21	7.127.505	6	202
103	H. v. Karosserien, Aufbauten und Anhängern	<292>	147	340.163	147	339.789	9	4
104	H. v. Teilen und Zubehör für Kraftwagen	<293>	84	1.789.053	84	1.788.528	18	60
105	Schiff- und Bootsbau	<301>	G	G	G	G	G	G
106	Schienefahrzeugbau	<302>	9	485.341	9	485.341	-	-
107	Luft- und Raumfahrzeugbau	<303>	23	100.168	23	100.158	7	10
108	Herstellung von militärischen Kampffahrzeugen	<304>	G	G	G	G	G	G
109	Herstellung von Fahrzeugen a.n.g.	<309>	26	95.059	26	95.054	2	0
110	Herstellung von Möbeln	<310>	2.259	424.596	2.246	423.244	169	56
111	H. v. Münzen, Schmuck, ähnlichen Erzeugnissen	<321>	361	20.209	358	20.163	49	18
112	Herstellung von Musikinstrumenten	<322>	191	10.006	190	9.979	35	27
113	Herstellung von Sportgeräten	<323>	100	164.227	100	164.210	15	14
114	Herstellung von Spielwaren	<324>	66	152.974	64	152.911	12	13
115	H. v. mediz. u. zahnmediz. Apparaten, Materialien	<325>	503	133.723	495	132.710	108	49
116	Herstellung von Erzeugnissen a.n.g.	<329>	173	49.816	171	49.700	19	109
117	Rep. v. Metallernzeugn., Maschinen, Ausrüstungen	<331>	1.365	347.158	1.356	345.559	93	32
118	Installation v. Maschinen und Ausrüstungen a.n.g.	<332>	443	394.842	442	394.021	54	28
119	Elektrizitätsversorgung	<351>	549	206.883	525	184.746	102	1.937
120	Gasversorgung	<352>	23	8.900	22	8.810	6	72
121	Wärme- und Kälteversorgung	<353>	269	16.370	247	10.236	17	431
122	Wasserversorgung	<360>	69	1.525	68	1.354	4	123
123	Abwasserentsorgung	<370>	296	10.276	286	9.778	21	37
124	Sammlung von Abfällen	<381>	190	40.847	188	40.506	38	222
125	Abfallbehandlung und -beseitigung	<382>	181	12.138	172	11.106	33	917
126	Rückgewinnung	<383>	93	271.247	89	271.215	20	29
127	Beseitigung v. Umweltverschmutzungen a.n.g.	<390>	10	412	10	412	1	-
128	Erschließung von Grundstücken; Bauträger	<411>	588	20.328	569	20.186	54	16
129	Bau von Gebäuden	<412>	1.820	174.239	1.796	173.017	121	74
130	Bau von Straßen und Bahnverkehrsstrecken	<421>	238	143.094	235	142.981	19	36
131	Leitungstiefbau und Kläranlagenbau	<422>	145	50.694	144	50.661	18	6
132	Sonstiger Tiefbau	<429>	143	18.846	142	18.745	14	42
133	Abbruch- u. vorbereitende Baustellenarbeiten	<431>	1.066	29.093	1.049	28.230	44	247
134	Bauinstallation	<432>	7.455	460.552	7.415	457.461	352	204
135	Sonstiger Ausbau	<433>	7.040	283.684	6.955	281.483	401	357
136	Sonstige spezialisierte Bautätigkeiten	<439>	2.858	300.700	2.816	299.126	236	84
137	Handel mit Kraftwagen	<451>	3.010	9.541.311	2.984	9.514.499	217	697
138	Instandhaltung und Reparatur von Kraftwagen	<452>	4.377	361.553	4.340	359.526	266	108
139	Handel mit Kraftwagenteilen und -zubehör	<453>	1.374	1.450.954	1.369	1.450.449	73	193
140	Handel m. Krafträdern, -radteilen, -zubehör a.n.g.	<454>	447	631.268	445	631.075	48	92
141	Handelsvermittlung	<461>	5.163	1.393.246	4.984	1.070.198	701	286.257
142	GH mit lw. Grundstoffen und lebenden Tieren	<462>	658	1.024.811	546	460.400	297	243.993
143	GH m. Nahrungs-, Genussm., Getr., Tabakwaren	<463>	1.994	4.487.582	1.720	1.095.628	1.213	3.293.861
144	Großhandel mit Gebrauchs- u. Verbrauchsgütern	<464>	3.919	9.647.324	3.857	6.693.356	802	2.911.596
145	GH m. Geräten d. Informations-, Komm.technik	<465>	661	3.103.585	658	3.097.130	71	190
146	GH m. sonst. Maschinen, Ausrüstungen, Zubehör	<466>	3.618	6.782.076	3.590	6.745.672	393	7.292
147	Sonstiger Großhandel	<467>	2.923	12.055.403	2.870	11.763.033	365	131.001
148	Großhandel ohne ausgeprägten Schwerpunkt	<469>	875	987.879	835	944.203	121	33.279
149	EH mit Waren versch. Art (in Verkaufsräumen)	<471>	3.122	3.221.916	2.783	1.584.347	1.585	1.518.235
150	EH m. Nahrungs-, Genussm., Getr., Tabakwaren	<472>	3.162	305.688	2.891	188.352	1.169	113.203

Umsatzsteuerstatistik 2018

4.2 Ausgewählte Merkmale nach Wirtschaftsgruppen der ÖNACE 2008

Umsatzsteuer (brutto)	Erwerbsteuer	Abziehbare Vorsteuer insgesamt	darunter Einfuhr- umsatzsteuer		darunter aus innergemein- schaftlichem Erwerb		Zahllast Gutschrift (-) (Saldo)		Zeile
			Fälle	1.000 EUR	Fälle	1.000 EUR	Fälle	1.000 EUR	
447.689	389.395	-1.204.291	213	-115.691	420	-389.382	541	-367.491	101
933.588	1.425.521	-2.454.538	12	-78.916	21	-1.425.521	40	-95.440	102
99.220	67.958	-143.756	31	-7.580	146	-67.952	191	23.406	103
274.451	357.712	-825.523	54	-76.623	84	-357.712	133	-193.531	104
G	G	G	G	G	G	G	G	G	105
156.659	97.068	-246.965	6	-6.866	9	-97.068	13	6.762	106
19.541	20.033	-60.421	19	-5.784	23	-20.033	35	-20.879	107
G	G	G	G	G	G	G	G	G	108
16.270	19.011	-41.865	14	-15.887	26	-19.011	31	-6.601	109
525.911	84.802	-415.448	176	-3.828	2.246	-84.717	3.428	195.147	110
29.905	4.034	-20.453	79	-6.193	348	-4.030	504	13.484	111
8.282	1.998	-5.835	37	-159	186	-1.989	228	4.192	112
77.902	32.843	-127.838	43	-30.474	100	-32.843	132	-17.095	113
58.522	30.583	-104.826	22	-8.004	61	-30.518	122	-15.721	114
74.717	26.554	-103.693	71	-9.965	324	-25.974	609	-2.507	115
25.226	9.951	-41.737	40	-7.485	167	-9.947	262	-6.561	116
378.627	69.182	-249.821	222	-6.959	1.346	-69.082	1.870	197.895	117
409.665	78.820	-321.488	121	-8.648	440	-78.802	658	166.779	118
6.800.452	39.797	-5.596.586	56	-1.506	533	-39.233	2.923	1.243.068	119
421.187	1.772	-322.880	2	-43	23	-1.771	42	99.947	120
234.643	2.826	-189.528	14	-35	266	-2.826	1.129	47.912	121
27.856	283	-34.605	5	-44	66	-269	1.081	-6.499	122
80.578	2.005	-87.875	23	-50	286	-1.985	1.185	-5.852	123
236.446	8.131	-233.699	17	-106	190	-8.118	369	10.726	124
110.366	2.327	-98.328	8	-116	178	-2.293	360	14.367	125
90.053	54.246	-180.550	27	-15.202	91	-54.245	165	-36.262	126
9.178	82	-5.163	1	-	10	-82	21	4.097	127
541.086	4.040	-447.849	32	-355	490	-3.518	6.861	96.281	128
3.167.511	34.783	-1.805.988	148	-2.294	1.792	-34.297	4.414	1.392.224	129
1.509.010	28.601	-978.599	35	-1.824	237	-28.581	763	556.549	130
385.537	10.133	-248.519	20	-1.089	144	-10.087	352	146.882	131
85.794	3.759	-57.421	13	-375	141	-3.755	391	32.218	132
227.100	5.742	-181.061	47	-477	1.052	-5.671	2.431	51.248	133
2.284.696	91.846	-1.476.093	477	-4.552	7.384	-91.559	11.590	899.782	134
1.031.046	56.465	-698.289	340	-2.459	6.941	-55.981	14.180	388.462	135
887.533	59.917	-664.044	139	-2.178	2.822	-59.831	5.740	283.112	136
4.868.451	1.902.981	-5.097.565	274	-42.980	2.964	-1.900.906	4.683	1.672.104	137
884.809	72.168	-662.933	285	-1.203	4.326	-71.468	6.107	293.902	138
622.492	290.127	-605.745	207	-14.159	1.349	-289.997	1.808	305.699	139
121.714	126.224	-328.136	89	-51.737	440	-126.203	559	-80.261	140
828.167	244.425	-979.520	735	-173.035	5.024	-242.979	11.325	92.788	141
1.179.802	158.098	-1.178.679	95	-6.541	647	-154.847	1.052	159.025	142
2.273.183	560.950	-1.987.985	444	-47.831	1.970	-555.787	2.948	844.504	143
3.472.245	1.631.877	-4.255.755	1.814	-785.289	3.897	-1.629.105	5.360	839.524	144
1.071.500	619.445	-1.337.146	300	-118.888	653	-619.320	904	280.694	145
2.484.618	1.350.045	-2.594.871	1.462	-225.968	3.593	-1.348.373	4.624	1.235.004	146
6.432.634	2.379.646	-6.662.928	1.034	-210.251	2.895	-2.376.607	4.266	2.129.149	147
320.234	192.654	-427.034	326	-65.460	860	-192.541	1.729	84.856	148
3.307.554	484.146	-2.927.869	267	-13.640	3.047	-480.730	5.526	864.115	149
678.171	49.475	-578.055	153	-1.819	3.091	-48.656	5.712	149.325	150

Umsatzsteuerstatistik 2018

4.2 Ausgewählte Merkmale nach Wirtschaftsgruppen der ÖNACE 2008

Zeile	Wirtschaftsgruppen der ÖNACE 2008	Veran- lagungs- fälle	Steuerbarer Umsatz	Reverse-Charge-Umsatz		Steuerfreier Umsatz		
			1.000 EUR	Fälle	1.000 EUR	Fälle	1.000 EUR	
151	EH mit Motorenkraftstoffen (Tankstellen)	<473>	1.435	3.114.169	87	1.681	735	14.183
152	EH m. Geräten d. Informations-, Komm.technik	<474>	2.844	2.782.717	338	79.795	905	154.373
153	EH m. sonst. Textilien, Heimwerkerbedarf a.n.g.	<475>	9.134	10.407.787	1.824	184.537	2.684	509.802
154	EH m. Verlagsprod., Sportausrüst., Spielwaren	<476>	3.857	3.219.563	168	12.250	1.644	108.740
155	EH m. sonstigen Gütern (in Verkaufsräumen)	<477>	15.707	18.530.521	595	86.136	5.390	1.792.408
156	EH an Verkaufsständen und auf Märkten	<478>	1.948	190.453	14	223	354	13.061
157	EH, nicht in Verkaufsräumen, -ständen, Märkten	<479>	9.738	4.956.598	251	12.109	1.696	305.865
158	Personenbeförderung im Eisenbahnfernverkehr	<491>	18	3.344.527	4	42.882	5	279.094
159	Güterbeförderung im Eisenbahnverkehr	<492>	25	344.563	2	262.451	7	3.047
160	Sonstige Personenbeförderung im Landverkehr	<493>	9.863	4.360.420	792	29.841	1.070	84.611
161	Güterbeförd. i. Straßenverkehr, Umzugstransporte	<494>	7.394	8.105.023	1.222	546.820	1.610	303.119
162	Transport in Rohrfernleitungen	<495>	5	100.975	4	3.677	2	544
163	Personenbeförd. i. d. See- u. Küstenschifffahrt	<501>	4	33.586	-	-	2	23.081
164	Güterbeförd. in der See- und Küstenschifffahrt	<502>	4	-	-	-	-	-
165	Personenbeförderung in der Binnenschifffahrt	<503>	846	82.821	146	3.531	32	26.757
166	Güterbeförderung in der Binnenschifffahrt	<504>	21	26.714	-	-	6	5.834
167	Personenbeförderung in der Luftfahrt	<511>	271	1.706.918	9	106	137	1.587.217
168	Güterbeförd. i. d. Luftfahrt und Raumtransport	<512>	12	78.163	3	389	6	73.589
169	Lagerei	<521>	305	1.012.284	26	4.559	114	278.277
170	Erbr. v. sonst. Dienstleistungen für den Verkehr	<522>	1.620	10.314.496	158	219.362	627	3.172.808
171	Postdienste v. Universaldienstleistungsanbietern	<531>	3	1.512.418	1	2.341	1	752.265
172	Sonstige Post-, Kurier- und Expressdienste	<532>	610	979.296	35	23.628	109	136.980
173	Hotels, Gasthöfe und Pensionen	<551>	13.144	9.683.206	489	4.793	1.776	90.836
174	Ferienunterkünfte u. ähnl. Beherbergungsstätten	<552>	5.967	715.250	115	1.043	729	21.118
175	Campingplätze	<553>	316	115.727	23	66	55	1.432
176	Sonstige Beherbergungsstätten	<559>	3.445	317.362	40	499	765	21.204
177	Restaurants, Gaststätten, Imbissstuben a.n.g.	<561>	30.401	9.458.568	446	8.250	2.766	57.478
178	Caterer, Erbr. sonst. Verpflegungsdienstleist.	<562>	1.044	949.130	27	5.106	163	77.949
179	Ausschank von Getränken	<563>	2.614	605.735	33	626	228	6.475
180	Verlegen v. Büchern, Zeitschriften, Verlagswesen	<581>	1.338	2.143.666	66	7.806	563	56.358
181	Verlegen von Software	<582>	250	294.608	24	6.973	71	45.639
182	H. v. Filmen, Fernsehprogr., deren Verleih, Kinos	<591>	2.883	662.697	110	5.004	453	10.987
183	Tonstudios; H. v. Hörfunkbeiträgen; a.n.g.	<592>	1.008	112.804	25	211	249	5.981
184	Hörfunkveranstalter	<601>	57	81.820	1	279	5	73
185	Fernsehveranstalter	<602>	75	1.305.208	6	1.285	13	86.839
186	Leitungsgebundene Telekommunikation	<611>	121	618.840	21	129	31	2.917
187	Drahtlose Telekommunikation	<612>	36	4.725.074	6	386.323	10	54.591
188	Satellitentelekommunikation	<613>	5	332	-	-	-	-
189	Sonstige Telekommunikation	<619>	217	378.085	22	6.311	57	83.274
190	Erbr. v. Dienstleist. d. Informationstechnologie	<620>	15.738	5.934.522	764	124.711	2.798	1.100.986
191	EDV, Hosting, damit verb. Tätigkeiten; Webportale	<631>	5.114	3.226.262	242	20.092	871	900.754
192	Erbr. v. sonst. Informationsdienstleistungen	<639>	443	255.327	22	1.270	79	2.198
193	Zentralbanken und Kreditinstitute	<641>	561	3.874.200	88	151.467	-	-
194	Beteiligungsgesellschaften	<642>	4.971	972.358	128	36.434	-	-
195	Treuhand-, sonst. Fonds, ähnl. Finanzinstitutionen	<643>	1.103	516.890	27	134	-	-
196	Sonstige Finanzierungsinstitutionen	<649>	285	2.259.621	21	18.548	-	-
197	Versicherungen	<651>	97	485.675	6	12.701	-	-
198	Rückversicherungen	<652>	7	68.845	-	-	-	-
199	Pensionskassen und Pensionsfonds	<653>	11	7.165	2	20	-	-
200	Mit Finanzdienstleistungen verb. Tätigkeiten	<661>	1.235	347.542	36	133.476	-	-

Umsatzsteuerstatistik 2018

4.2 Ausgewählte Merkmale nach Wirtschaftsgruppen der ÖNACE 2008

darunter gem. § 6 Abs. 1 Z. 1 in Verbindung mit § 7 Ausfuhrlieferungen		darunter gem. Art. 6 Abs. 1 Z. 1 u. 2 innergemeinschaftliche Lieferungen		Steuerpflichtiger Umsatz		darunter versteuert mit 20 % (Normalsteuersatz)		darunter versteuert mit 10 % (ermäßigter Steuersatz)		Zeile
Fälle	1.000 EUR	Fälle	1.000 EUR	Fälle	1.000 EUR	Fälle	1.000 EUR	Fälle	1.000 EUR	
57	902	51	4.964	1.389	3.098.306	1.383	2.871.202	1.151	218.733	151
307	16.937	581	119.471	2.609	2.548.549	2.589	2.537.167	406	10.284	152
1.168	258.872	1.655	215.651	8.443	9.713.448	8.375	9.426.168	1.863	140.699	153
910	46.568	825	53.578	3.569	3.098.573	3.492	2.666.719	1.794	403.398	154
3.195	635.200	1.885	963.546	14.324	16.651.978	14.009	11.264.636	5.145	4.595.002	155
30	668	68	7.398	1.671	177.169	1.385	88.574	736	80.388	156
615	74.950	824	180.050	8.753	4.638.624	8.553	4.167.457	2.053	395.206	157
1	608	2	24.825	16	3.022.551	14	1.117.723	15	1.904.413	158
1	418	3	80	21	79.064	21	72.562	11	6.502	159
236	5.671	291	16.152	9.422	4.245.968	5.170	628.313	9.056	3.582.348	160
495	49.442	925	78.069	6.928	7.255.083	6.805	7.055.025	1.350	172.873	161
-	-	-	-	4	96.754	4	96.741	2	12	162
-	-	-	-	2	10.505	1	1.074	2	9.325	163
-	-	-	-	-	-	-	-	-	-	164
2	7	3	263	789	52.533	110	11.335	753	40.148	165
1	2.049	2	2.215	10	20.879	10	20.811	2	68	166
16	11.771	15	6.979	171	119.594	159	91.792	49	1.997	167
-	-	-	-	9	4.185	8	4.064	2	4	168
47	66.694	80	207.043	262	729.448	245	664.890	62	64.536	169
179	91.526	174	253.644	1.414	6.922.327	1.393	6.644.952	283	271.990	170
1	977	1	4.144	3	757.812	3	753.470	1	4.242	171
28	2.763	24	691	550	818.688	548	814.049	47	4.575	172
531	11.933	144	2.761	12.484	9.587.577	11.706	1.855.161	11.559	3.765.249	173
85	914	19	311	5.150	693.089	3.899	150.847	4.208	209.646	174
12	115	2	33	292	114.230	272	19.478	244	23.406	175
27	232	3	5	2.771	295.658	1.882	55.355	2.344	180.147	176
953	8.883	317	7.560	28.643	9.392.840	28.171	3.721.391	26.358	5.453.155	177
44	1.333	44	3.983	961	866.075	914	422.058	835	439.069	178
80	988	34	420	2.449	598.634	2.250	494.451	1.614	88.473	179
266	18.434	370	29.304	1.196	2.079.502	1.110	1.319.745	815	757.475	180
32	14.356	43	30.876	211	241.996	211	241.407	28	586	181
156	3.285	147	5.027	2.592	646.706	2.558	495.052	330	36.597	182
80	1.864	107	2.822	898	106.612	869	91.966	171	3.681	183
-	-	1	10	44	81.468	42	80.523	12	356	184
2	1	3	659	58	1.217.084	54	417.104	13	798.671	185
16	1.522	17	1.366	111	615.793	108	474.092	63	141.670	186
5	429	7	48.905	30	4.284.159	30	4.222.719	9	61.436	187
-	-	-	-	5	332	5	130	2	202	188
21	21.120	27	60.380	190	288.500	188	287.773	27	719	189
996	100.166	1.333	176.845	13.574	4.708.825	13.462	4.680.262	1.327	22.990	190
246	34.916	298	76.795	4.344	2.305.417	4.290	2.289.303	471	12.876	191
14	87	15	1.114	352	251.859	349	247.988	31	3.776	192
-	-	-	-	546	3.722.733	541	3.565.616	407	94.799	193
-	-	-	-	3.186	935.924	3.033	883.378	996	46.789	194
-	-	-	-	1.040	516.756	931	396.332	792	112.364	195
-	-	-	-	217	2.241.074	208	2.236.830	53	4.193	196
-	-	-	-	84	472.973	77	349.806	47	122.299	197
-	-	-	-	4	68.845	4	48.429	3	20.316	198
-	-	-	-	8	7.145	8	6.647	3	498	199
-	-	-	-	1.081	214.065	1.031	202.148	273	10.588	200

Umsatzsteuerstatistik 2018

4.2 Ausgewählte Merkmale nach Wirtschaftsgruppen der ÖNACE 2008

Zeile	Wirtschaftsgruppen der ÖNACE 2008	Innergemein- schaftlicher Erwerb		darunter steuerpflichtig				
				versteuert mit 20 %		versteuert mit 10 %		
		Fälle	1.000 EUR	Fälle	1.000 EUR	Fälle	1.000 EUR	
151	EH mit Motorenkraftstoffen (Tankstellen)	<473>	935	188.175	927	187.277	263	563
152	EH m. Geräten d. Informations-, Komm.technik	<474>	1.841	453.734	1.817	453.026	174	413
153	EH m. sonst. Textilien, Heimwerkerbedarf a.n.g.	<475>	6.293	2.546.701	6.235	2.477.319	608	15.342
154	EH m. Verlagsprod., Sportausrüst., Spielwaren	<476>	2.935	769.081	2.834	700.205	868	60.477
155	EH m. sonstigen Gütern (in Verkaufsräumen)	<477>	11.193	4.185.297	10.856	3.864.642	2.957	93.430
156	EH an Verkaufsständen und auf Märkten	<478>	606	21.767	506	9.499	212	7.434
157	EH, nicht in Verkaufsräumen, -ständen, Märkten	<479>	2.613	807.288	2.516	770.919	466	26.949
158	Personenbeförderung im Eisenbahnfernverkehr	<491>	8	124.695	8	124.578	3	107
159	Güterbeförderung im Eisenbahnverkehr	<492>	13	2.253	13	1.944	2	-
160	Sonstige Personenbeförderung im Landverkehr	<493>	1.605	71.237	1.576	68.012	125	670
161	Güterbeförd. i. Straßenverkehr, Umzugstransporte	<494>	2.824	361.321	2.767	348.842	183	7.225
162	Transport in Rohrfernleitungen	<495>	3	25.822	3	25.817	2	5
163	Personenbeförd. i. d. See- u. Küstenschiffahrt	<501>	-	-	-	-	-	-
164	Güterbeförd. in der See- und Küstenschiffahrt	<502>	-	-	-	-	-	-
165	Personenbeförderung in der Binnenschiffahrt	<503>	70	7.420	68	3.952	12	3.467
166	Güterbeförderung in der Binnenschiffahrt	<504>	6	268	6	258	2	-
167	Personenbeförderung in der Luftfahrt	<511>	88	68.583	82	16.415	15	23
168	Güterbeförd. i. d. Luftfahrt und Raumtransport	<512>	5	27	5	27	-	-
169	Lagerei	<521>	160	154.065	145	134.617	35	19.148
170	Erbr. v. sonst. Dienstleistungen für den Verkehr	<522>	721	191.239	708	183.173	99	3.469
171	Postdienste v. Universaldienstleistungsanbietern	<531>	1	8.165	1	8.158	1	8
172	Sonstige Post-, Kurier- und Expressdienste	<532>	144	10.886	139	10.739	12	109
173	Hotels, Gasthöfe und Pensionen	<551>	6.714	152.616	6.426	118.896	2.429	26.254
174	Ferienunterkünfte u. ähnl. Beherbergungsstätten	<552>	1.695	11.870	1.611	10.026	209	663
175	Campingplätze	<553>	164	2.583	152	2.420	56	107
176	Sonstige Beherbergungsstätten	<559>	356	1.579	341	1.141	38	293
177	Restaurants, Gaststätten, Imbissstuben a.n.g.	<561>	13.263	212.235	11.821	97.448	6.183	112.111
178	Caterer, Erbr. sonst. Verpflegungsdienstleist.	<562>	457	52.936	433	28.515	196	24.407
179	Ausschank von Getränken	<563>	931	6.763	892	5.180	205	1.422
180	Verlegen v. Büchern, Zeitschriften, Verlagswesen	<581>	629	95.266	559	57.543	286	37.084
181	Verlegen von Software	<582>	146	13.636	143	13.617	41	19
182	H. v. Filmen, Fernsehprogr., deren Verleih, Kinos	<591>	1.440	15.416	1.408	14.706	256	408
183	Tonstudios; H. v. Hörfunkbeiträgen; a.n.g.	<592>	523	5.934	512	5.572	84	145
184	Hörfunkveranstalter	<601>	30	909	29	873	11	36
185	Fernsehveranstalter	<602>	31	10.080	31	10.079	5	1
186	Leitungsgebundene Telekommunikation	<611>	76	47.662	75	47.635	14	24
187	Drahtlose Telekommunikation	<612>	21	402.045	21	401.180	4	4
188	Satellitentelekommunikation	<613>	1	3	1	3	-	-
189	Sonstige Telekommunikation	<619>	108	11.881	106	11.864	9	4
190	Erbr. v. Dienstleist. d. Informationstechnologie	<620>	7.482	280.902	7.273	278.504	1.649	791
191	EDV, Hosting, damit verb. Tätigkeiten; Webportale	<631>	2.011	62.249	1.951	60.596	390	752
192	Erbr. v. sonst. Informationsdienstleistungen	<639>	124	2.213	119	2.172	25	31
193	Zentralbanken und Kreditinstitute	<641>	357	239.735	349	210.097	132	2.898
194	Beteiligungsgesellschaften	<642>	602	30.752	576	25.722	65	4.510
195	Treuhand-, sonst. Fonds, ähnl. Finanzinstitutionen	<643>	91	1.630	84	768	14	23
196	Sonstige Finanzierungsinstitutionen	<649>	65	20.157	63	20.108	19	48
197	Versicherungen	<651>	41	2.767	41	2.680	22	86
198	Rückversicherungen	<652>	3	193	3	182	1	11
199	Pensionskassen und Pensionsfonds	<653>	4	12	3	8	3	4
200	Mit Finanzdienstleistungen verb. Tätigkeiten	<661>	283	7.113	269	7.043	54	31

Umsatzsteuerstatistik 2018

4.2 Ausgewählte Merkmale nach Wirtschaftsgruppen der ÖNACE 2008

Umsatzsteuer (brutto)	Erwerbsteuer	Abziehbare Vorsteuer insgesamt	darunter Einfuhr- umsatzsteuer		darunter aus innergemein- schaftlichem Erwerb		Zahllast Gutschrift (-) (Saldo)		Zeile
			Fälle	1.000 EUR	Fälle	1.000 EUR	Fälle	1.000 EUR	
600.054	37.548	-521.631	11	-17	931	-37.537	1.423	115.949	151
605.394	90.652	-442.539	279	-3.273	1.802	-90.498	2.735	253.304	152
2.000.109	503.833	-1.585.364	880	-108.904	6.201	-498.668	8.872	918.274	153
593.830	147.189	-489.416	413	-4.691	2.868	-146.553	3.715	251.508	154
2.924.003	810.725	-2.397.302	1.487	-57.703	11.001	-808.934	14.957	1.329.291	155
26.992	3.269	-18.261	53	-972	558	-3.180	1.734	11.997	156
941.673	157.853	-418.039	536	-33.665	2.491	-157.428	9.293	680.708	157
567.531	24.926	-821.229	4	-569	8	-24.926	18	-229.176	158
30.302	389	-37.717	1	-24	13	-389	25	-7.019	159
502.490	14.058	-593.118	119	-566	1.580	-14.002	9.594	-76.860	160
1.733.660	70.933	-1.273.278	126	-953	2.786	-70.801	7.221	531.150	161
47.123	5.164	-69.163	1	-47	3	-5.164	5	-16.876	162
1.161	-	-450	-	-	-	-	4	711	163
1.161	-	-1.275	-	-	-	-	4	-113	164
6.986	1.137	-12.366	5	-4	70	-1.137	826	-4.244	165
7.080	52	-6.102	-	-	6	-52	18	1.030	166
53.903	3.288	-83.821	46	-2.835	83	-3.266	254	-26.810	167
916	5	-1.124	1	-1	5	-5	12	-203	168
142.200	28.839	-142.436	78	-29.043	159	-28.671	297	28.437	169
2.276.408	37.323	-2.018.045	110	-44.024	710	-37.224	1.581	295.477	170
159.902	1.632	-77.346	1	-138	1	-1.632	3	84.188	171
212.040	2.159	-201.967	7	-316	139	-2.145	568	12.235	172
1.330.367	27.671	-1.025.687	196	-679	6.670	-27.397	12.806	330.478	173
99.177	2.279	-107.744	20	-39	1.672	-2.210	5.559	-6.612	174
15.960	504	-13.094	3	-4	164	-483	304	3.369	175
37.853	283	-34.317	6	-4	340	-261	2.844	3.776	176
1.338.258	31.067	-878.467	424	-1.170	13.138	-30.822	29.476	490.638	177
130.794	8.144	-92.056	15	-191	452	-8.112	992	46.846	178
111.257	1.205	-65.452	40	-155	924	-1.202	2.535	46.998	179
354.414	15.255	-242.812	60	-247	614	-15.247	1.270	126.832	180
73.817	2.725	-48.493	27	-119	145	-2.711	237	28.053	181
136.868	2.984	-96.876	161	-458	1.416	-2.969	2.742	43.002	182
26.462	1.129	-16.682	39	-81	506	-1.124	943	10.898	183
16.621	178	-9.079	1	-16	28	-145	55	7.720	184
207.233	2.016	-161.827	2	-11	31	-2.016	66	47.422	185
147.454	9.529	-121.806	20	-791	75	-9.526	119	35.173	186
1.030.620	80.236	-629.959	8	-1.042	21	-80.236	36	477.248	187
60	1	-139	1	-1	1	-1	5	-79	188
86.238	2.373	-82.305	22	-10.292	105	-2.364	209	6.237	189
1.188.038	55.842	-723.914	761	-5.518	7.281	-55.386	15.197	518.049	190
647.297	12.253	-392.804	165	-3.933	1.947	-12.148	4.835	266.535	191
57.863	439	-26.874	5	-2	118	-436	411	31.260	192
850.121	43.146	-670.984	14	-7.331	91	-40.081	561	214.012	193
222.189	5.676	-195.221	47	-612	564	-5.534	4.901	32.365	194
92.993	266	-86.594	4	-5	81	-109	1.096	6.533	195
457.203	4.026	-466.418	9	-87	52	-3.985	281	-5.675	196
116.256	545	-58.893	1	-	13	-27	96	57.726	197
17.998	37	-7.440	-	-	2	-13	7	10.594	198
1.719	2	-367	-	-	1	-1	11	1.354	199
134.958	1.416	-114.170	16	-131	237	-1.292	1.219	19.163	200

Umsatzsteuerstatistik 2018

4.2 Ausgewählte Merkmale nach Wirtschaftsgruppen der ÖNACE 2008

Zeile	Wirtschaftsgruppen der ÖNACE 2008	Veran- lagungs- fälle	Steuerbarer Umsatz	Reverse-Charge-Umsatz		Steuerfreier Umsatz	
			1.000 EUR	Fälle	1.000 EUR	Fälle	1.000 EUR
201	Mit Vers.dienstleist. a.n.g. verbundene Tätigkeiten <662>	2.243	213.795	72	10.563	-	-
202	Fondsmanagement <663>	73	71.137	2	6.235	-	-
203	Kauf/Verk. v. eig. Grundst., Gebäuden, Wohnungen <681>	4.225	2.573.480	84	11.783	1.098	1.556.211
204	Verm., Verp. v. eig. o. geleasteten Grundst. a.n.g. <682>	140.409	24.125.167	1.101	93.388	18.815	5.556.163
205	Vermittl., Verw. v. Grundst. a.n.g. für Dritte <683>	17.615	4.924.169	229	32.785	2.407	1.297.861
206	Rechtsberatung <691>	6.598	2.582.899	115	3.924	701	12.876
207	Wirtschaftsprüfung, Steuerberatung; Buchführung <692>	9.071	3.409.846	170	2.599	1.129	50.796
208	Verwalt. u. Führung v. Unternehmen und Betrieben <701>	7.961	4.914.967	232	147.785	1.053	712.413
209	Public-Relations- und Unternehmensberatung <702>	20.574	3.528.531	596	53.712	3.754	653.869
210	Architektur- und Ingenieurbüros <711>	19.586	6.885.740	1.134	243.495	2.334	1.008.907
211	Techn., physik. und chemische Untersuchung <712>	1.314	547.803	73	9.839	270	12.513
212	Forsch./Entw.: Natur-, Ingenieur-, Agrarwissensch. <721>	1.355	774.635	55	7.885	433	271.946
213	Forsch./Entw.: Rechts-, Wirtsch.-, Sozialwissensch. <722>	609	40.629	12	563	262	4.243
214	Werbung <731>	15.694	5.720.098	883	399.103	2.719	154.574
215	Markt- und Meinungsforschung <732>	357	116.969	9	454	78	4.881
216	Ateliers f. Textil-, Schmuck-, Grafik- u. ä. Design <741>	2.208	205.295	83	1.933	500	17.816
217	Fotografie und Fotolabors <742>	3.121	228.584	94	912	706	12.310
218	Übersetzen und Dolmetschen <743>	1.887	103.462	101	2.997	607	7.990
219	Sonst. freiberufl., wissenschaftl., techn. Tätigk. a.n.g. <749>	4.879	958.884	219	81.639	1.200	74.309
220	Veterinärwesen <750>	2.080	425.932	55	178	291	5.362
221	Vermietung von Kraftwagen <771>	681	3.705.275	48	15.530	159	111.075
222	Vermietung von Gebrauchsgütern <772>	1.048	573.226	73	64.049	266	24.069
223	Verm. v. Masch., Geräten, sonst. bewegl. Sachen <773>	1.709	2.191.035	250	112.905	422	189.054
224	Leasing v. nichtfin. immat. Vermögensgegenst. <774>	273	64.780	10	441	46	4.166
225	Vermittlung von Arbeitskräften <781>	521	261.883	73	36.632	77	8.441
226	Befristete Überlassung von Arbeitskräften <782>	822	3.533.300	469	929.975	95	4.881
227	Sonstige Überlassung von Arbeitskräften <783>	263	1.010.793	124	266.490	29	1.444
228	Reisebüros und Reiseveranstalter <791>	1.351	2.990.872	63	10.290	535	2.059.981
229	Erbr. sonst. Reservierungsdienstleistungen <799>	1.149	476.181	38	633	488	8.995
230	Private Wach- und Sicherheitsdienste <801>	280	476.188	23	2.088	40	651
231	Sicherheitsdienste mit Überwachungssystemen <802>	27	6.120	4	141	4	27
232	Detekteien <803>	202	23.701	3	62	29	321
233	Hausmeisterdienste <811>	2.805	991.847	822	55.657	440	16.140
234	Reinig. v. Gebäuden, Straßen, Verkehrsmitteln <812>	3.703	2.812.761	1.429	236.627	466	23.155
235	Garten-, Landschaftsbau, gärtner. Dienstleist. <813>	1.755	605.329	459	55.847	290	5.638
236	Sekretariats- und Schreibdienste, Copy-Shops <821>	1.074	130.612	50	894	296	7.145
237	Call Centers <822>	177	204.777	12	2.950	42	20.604
238	Messe-, Ausstellungs- und Kongressveranstalter <823>	1.142	476.131	58	13.038	174	28.582
239	Erbr. sonst. wirtschaftl. Dienstleistungen <829>	2.660	1.291.647	154	26.573	604	90.036
240	Öffentliche Verwaltung <841>	2.273	10.014.729	885	33.605	140	4.323.451
241	Ausw. Angelegenheiten, Verteidigung, Justiz a.n.g. <842>	53	144.224	5	98.229	2	43
242	Sozialversicherung <843>	32	61.633.679	4	285	29	61.583.464
243	Kindergärten und Vorschulen <851>	234	102.792	1	-	63	60.567
244	Volksschulen <852>	23	48.434	-	-	15	39.268
245	Weiterführende Schulen <853>	660	149.150	3	6	121	119.564
246	Tertiärer u. post-sek., nicht tertiärer Unterricht <854>	113	241.735	8	496	48	189.078
247	Sonstiger Unterricht <855>	8.265	1.303.013	166	2.536	3.530	332.160
248	Erbr. von Dienstleistungen für den Unterricht <856>	663	103.432	18	864	252	32.210
249	Krankenhäuser <861>	252	6.504.273	12	1.738	172	5.249.529
250	Arzt- und Zahnarztpraxen <862>	19.641	6.970.500	88	1.261	18.007	5.581.057

Umsatzsteuerstatistik 2018

4.2 Ausgewählte Merkmale nach Wirtschaftsgruppen der ÖNACE 2008

darunter gem. § 6 Abs. 1 Z. 1 in Verbindung mit § 7 Ausfuhrlieferungen		darunter gem. Art. 6 Abs. 1 Z. 1 u. 2 innergemeinschaftliche Lieferungen		Steuerpflichtiger Umsatz		darunter versteuert mit 20 % (Normalsteuersatz)		darunter versteuert mit 10 % (ermäßigter Steuersatz)		Zeile
Fälle	1.000 EUR	Fälle	1.000 EUR	Fälle	1.000 EUR	Fälle	1.000 EUR	Fälle	1.000 EUR	
-	-	-	-	1.993	203.232	1.809	162.607	688	35.365	201
-	-	-	-	49	64.902	46	37.747	15	27.015	202
101	8.275	12	584	2.729	1.005.486	2.473	888.459	1.480	101.299	203
972	28.551	264	27.652	125.816	18.475.615	102.134	10.709.898	99.823	7.563.492	204
285	6.119	93	13.496	15.971	3.593.523	14.900	2.835.266	10.342	730.109	205
199	2.641	52	599	6.385	2.566.098	6.316	2.518.959	1.463	45.163	206
243	1.699	90	475	8.463	3.356.451	8.377	3.322.754	1.451	29.617	207
162	70.590	170	44.179	7.281	4.054.768	7.052	3.682.159	2.077	350.028	208
691	27.431	566	24.089	17.510	2.820.950	17.133	2.617.859	3.610	189.448	209
674	574.678	625	301.685	17.854	5.633.338	17.661	5.564.352	2.661	62.010	210
68	3.818	71	4.744	1.129	525.451	1.102	500.621	196	24.168	211
92	133.920	123	119.081	901	494.804	850	348.363	224	146.101	212
18	1.165	6	15	385	35.822	357	28.736	118	6.262	213
814	37.289	1.112	87.942	14.087	5.166.421	13.622	4.773.605	2.331	333.282	214
13	576	8	212	282	111.634	273	110.870	45	747	215
148	7.994	155	5.685	1.930	185.546	1.902	179.658	261	3.374	216
150	1.492	190	5.341	2.736	215.362	2.705	209.224	384	3.929	217
60	580	63	564	1.390	92.475	1.376	85.753	173	6.437	218
169	8.257	175	31.816	3.766	802.936	3.621	719.372	710	42.610	219
68	545	41	660	1.964	420.392	1.943	264.922	1.714	111.020	220
50	7.435	94	85.119	624	3.578.670	583	3.537.426	204	40.576	221
83	2.570	132	9.945	928	485.107	897	463.588	311	17.477	222
96	13.491	214	59.944	1.474	1.889.076	1.455	1.867.495	272	16.799	223
21	2.209	18	1.643	185	60.172	181	59.398	19	637	224
22	6.571	12	407	431	216.810	425	213.905	50	1.653	225
46	751	32	2.463	725	2.598.444	718	2.571.592	139	25.211	226
19	198	6	408	232	742.859	231	740.339	35	2.127	227
109	28.646	47	2.771	1.153	920.601	1.050	313.853	663	331.577	228
51	1.673	38	264	761	466.553	732	124.318	404	26.663	229
16	50	9	86	258	473.449	257	472.061	30	1.228	230
-	-	3	27	23	5.953	23	5.952	1	1	231
5	71	5	51	171	23.318	169	23.160	16	150	232
53	1.707	35	1.963	2.376	920.050	2.344	879.140	402	36.547	233
118	2.127	118	8.001	3.326	2.552.979	3.301	2.463.168	589	77.898	234
76	637	95	2.473	1.611	543.845	1.594	470.442	339	6.515	235
35	896	65	2.261	840	122.573	819	117.454	204	4.497	236
9	1.087	15	726	146	181.223	144	178.872	36	1.640	237
56	1.431	47	3.813	1.020	434.511	961	397.266	244	20.095	238
93	5.525	127	16.571	2.016	1.175.037	1.890	1.074.226	481	91.167	239
6	3.099	17	750	2.206	5.657.674	2.166	882.494	2.165	4.612.654	240
-	-	2	43	24	45.952	21	41.823	15	2.919	241
-	-	-	-	23	49.930	23	37.641	16	12.147	242
5	129	-	-	187	42.226	76	3.741	163	33.712	243
-	-	1	1	12	9.166	10	1.751	10	7.400	244
4	44	3	2	122	29.580	103	16.560	54	12.641	245
3	274	3	98	78	52.160	73	31.088	46	19.747	246
219	3.451	193	2.927	5.608	968.316	5.388	867.996	1.920	82.262	247
24	667	21	422	501	70.358	487	61.846	142	6.289	248
3	35	8	2.287	148	1.253.005	139	115.135	124	1.132.867	249
252	11.881	41	1.232	7.724	1.388.182	6.883	263.519	4.517	1.121.813	250

Umsatzsteuerstatistik 2018

4.2 Ausgewählte Merkmale nach Wirtschaftsgruppen der ÖNACE 2008

Zeile	Wirtschaftsgruppen der ÖNACE 2008	Innergemeinschaftlicher Erwerb		darunter steuerpflichtig			
				versteuert mit 20 %		versteuert mit 10 %	
		Fälle	1.000 EUR	Fälle	1.000 EUR	Fälle	1.000 EUR
201	Mit Vers.dienstleist. a.n.g. verbundene Tätigkeiten <662>	450	11.733	429	11.127	57	357
202	Fondsmanagement <663>	32	296	28	249	16	29
203	Kauf/Verk. v. eig. Grundst., Gebäuden, Wohnungen <681>	473	11.602	455	11.166	34	61
204	Verm., Verp. v. eig. o. geleast. Grundst. a.n.g. <682>	5.236	195.063	4.949	188.433	420	3.030
205	Vermittl., Verw. v. Grundst. a.n.g. für Dritte <683>	2.121	26.963	2.049	25.736	222	907
206	Rechtsberatung <691>	1.119	3.032	1.028	2.608	322	257
207	Wirtschaftsprüfung, Steuerberatung; Buchführung <692>	2.459	7.104	2.340	6.605	434	378
208	Verwalt. u. Führung v. Unternehmen und Betrieben <701>	1.006	139.366	937	135.686	264	2.353
209	Public-Relations- und Unternehmensberatung <702>	5.290	159.951	4.892	45.002	1.621	114.203
210	Architektur- und Ingenieurbüros <711>	6.453	317.376	5.954	315.124	1.879	780
211	Techn., physik. und chemische Untersuchung <712>	409	18.042	396	17.391	101	435
212	Forsch./Entw.: Natur-, Ingenieur-, Agrarwissensch. <721>	486	131.403	465	79.878	161	51.202
213	Forsch./Entw.: Rechts-, Wirtsch.-, Sozialwissensch. <722>	82	2.423	67	2.320	35	103
214	Werbung <731>	6.441	351.122	6.223	193.622	1.290	150.067
215	Markt- und Meinungsforschung <732>	89	1.055	84	1.003	30	17
216	Ateliers f. Textil-, Schmuck-, Grafik- u. ä. Design <741>	935	15.842	906	15.699	157	84
217	Fotografie und Fotolabors <742>	1.530	12.577	1.495	12.340	235	101
218	Übersetzen und Dolmetschen <743>	240	432	213	368	45	29
219	Sonst. freiberufl., wissensch., techn. Tätigk. a.n.g. <749>	1.169	171.820	1.108	144.735	191	11.155
220	Veterinärwesen <750>	1.206	7.845	959	4.069	673	2.109
221	Vermietung von Kraftwagen <771>	253	177.386	249	175.454	12	200
222	Vermietung von Gebrauchsgütern <772>	543	69.154	528	67.784	70	1.022
223	Verm. v. Masch., Geräten, sonst. bewegl. Sachen <773>	725	265.611	712	263.214	59	943
224	Leasing v. nichtfin. immat. Vermögensgegenst. <774>	63	1.753	62	1.641	10	54
225	Vermittlung von Arbeitskräften <781>	169	981	163	956	23	10
226	Befristete Überlassung von Arbeitskräften <782>	344	4.788	336	4.661	38	64
227	Sonstige Überlassung von Arbeitskräften <783>	117	2.297	117	2.291	13	2
228	Reisebüros und Reiseveranstalter <791>	503	14.388	473	12.785	120	1.277
229	Erbr. sonst. Reservierungsdienstleistungen <799>	276	4.162	269	3.878	65	154
230	Private Wach- und Sicherheitsdienste <801>	146	3.597	140	3.440	18	60
231	Sicherheitsdienste mit Überwachungssystemen <802>	8	448	8	448	-	-
232	Detekteien <803>	56	152	54	149	9	1
233	Hausmeisterdienste <811>	712	8.754	694	8.444	46	119
234	Reinig. v. Gebäuden, Straßen, Verkehrsmitteln <812>	1.414	31.953	1.395	31.378	107	362
235	Garten-, Landschaftsbau, gärtner. Dienstleist. <813>	964	35.409	908	21.783	248	471
236	Sekretariats- und Schreibdienste, Copy-Shops <821>	318	5.843	312	5.515	30	209
237	Call Centers <822>	65	761	62	728	17	26
238	Messe-, Ausstellungs- und Kongressveranstalter <823>	422	12.454	411	12.300	61	128
239	Erbr. sonst. wirtschaftl. Dienstleistungen <829>	580	61.922	562	59.475	90	2.202
240	Öffentliche Verwaltung <841>	1.137	129.937	1.108	104.037	442	23.399
241	Ausw. Angelegenheiten, Verteidigung, Justiz a.n.g. <842>	38	106.257	38	106.088	24	166
242	Sozialversicherung <843>	23	8.224	23	6.578	20	861
243	Kindergärten und Vorschulen <851>	50	181	46	156	22	22
244	Volksschulen <852>	9	83	8	20	6	64
245	Weiterführende Schulen <853>	484	4.013	416	3.566	361	420
246	Tertiärer u. post-sek., nicht tertiärer Unterricht <854>	73	64.999	71	60.630	63	3.722
247	Sonstiger Unterricht <855>	2.212	33.375	2.100	29.105	602	3.620
248	Erbr. von Dienstleistungen für den Unterricht <856>	164	1.859	151	937	72	917
249	Krankenhäuser <861>	117	85.418	117	67.122	79	18.283
250	Arzt- und Zahnarztpraxen <862>	3.002	36.294	2.792	31.472	744	2.184

Umsatzsteuerstatistik 2018

4.2 Ausgewählte Merkmale nach Wirtschaftsgruppen der ÖNACE 2008

Umsatzsteuer (brutto)	Erwerbsteuer	Abziehbare Vorsteuer insgesamt	darunter Einfuhr- umsatzsteuer		darunter aus innergemein- schaftlichem Erwerb		Zahllast Gutschrift (-) (Saldo)		Zeile
			Fälle	1.000 EUR	Fälle	1.000 EUR	Fälle	1.000 EUR	
41.094	2.276	-27.603	10	-14	321	-2.060	2.216	15.707	201
17.972	56	-21.598	-	-	17	-16	71	-3.570	202
208.276	2.248	-266.664	22	-166	390	-1.681	3.956	-56.407	203
3.013.884	38.482	-2.973.161	265	-2.370	5.056	-37.683	130.490	72.879	204
666.952	5.269	-492.844	67	-807	2.022	-4.496	17.170	176.344	205
521.807	567	-151.294	24	-20	1.101	-494	6.468	371.037	206
686.441	1.366	-210.674	30	-37	2.393	-1.167	8.668	477.071	207
991.561	27.471	-713.285	109	-1.509	965	-27.325	7.674	301.619	208
620.737	20.457	-325.523	275	-1.118	5.129	-20.201	19.548	313.818	209
1.273.315	63.123	-770.370	441	-10.796	6.332	-62.849	18.931	564.783	210
111.659	3.542	-54.306	67	-224	396	-3.177	1.211	60.892	211
153.664	21.113	-194.786	181	-7.320	468	-19.784	1.176	-20.375	212
6.888	474	-3.405	1	-	75	-42	416	3.957	213
1.124.590	54.465	-781.147	474	-34.402	6.284	-54.102	14.947	396.173	214
27.581	202	-16.064	6	-17	89	-202	321	11.718	215
39.182	3.150	-21.901	80	-269	907	-3.136	2.021	20.410	216
43.746	2.481	-20.768	108	-108	1.493	-2.462	2.822	25.458	217
21.814	77	-8.723	9	-62	222	-76	1.475	13.167	218
178.254	32.115	-130.420	87	-1.055	1.113	-31.928	4.233	79.875	219
70.231	1.239	-31.244	37	-69	1.188	-1.207	1.977	40.223	220
726.592	35.112	-782.011	28	-187	248	-35.088	671	-20.381	221
109.059	13.710	-88.374	58	-129	534	-13.592	988	34.341	222
446.125	52.766	-399.521	102	-3.409	710	-52.618	1.649	99.270	223
12.668	334	-6.396	6	-9	62	-333	261	6.604	224
50.571	192	-21.750	8	-23	165	-189	495	29.008	225
532.328	940	-73.634	18	-131	337	-933	814	459.487	226
158.380	458	-29.766	4	-28	117	-458	260	129.060	227
157.819	2.700	-152.500	39	-97	492	-2.670	1.307	7.935	228
74.874	809	-96.761	12	-12	269	-794	800	-21.092	229
96.233	704	-18.444	14	-8	142	-700	271	78.495	230
1.264	90	-499	-	-	8	-90	27	855	231
4.746	30	-1.295	5	-1	56	-30	187	3.482	232
197.960	1.718	-91.105	23	-93	699	-1.693	2.490	108.542	233
546.597	6.327	-179.843	58	-5.040	1.390	-6.259	3.495	373.051	234
107.267	6.092	-62.476	35	-199	938	-5.856	1.648	50.877	235
24.433	1.129	-13.674	20	-34	308	-1.116	906	11.887	236
39.347	148	-14.000	4	-11	63	-148	168	25.496	237
91.181	2.476	-69.321	27	-142	415	-2.470	1.100	24.340	238
248.109	12.140	-187.592	61	-2.403	555	-11.920	2.343	72.495	239
674.814	23.509	-796.376	28	-476	960	-11.747	2.261	-99.724	240
30.739	21.235	-4.235	-	-	9	-176	53	47.738	241
12.068	1.402	-16.341	1	-	4	-17	25	-2.871	242
4.749	33	-5.147	-	-	49	-28	193	-730	243
1.098	10	-1.152	-	-	4	-3	16	-44	244
4.883	756	-4.188	4	-2	30	-84	583	1.451	245
19.084	12.581	-6.484	8	-42	28	-316	103	25.181	246
189.955	6.254	-108.057	115	-302	2.116	-5.748	5.987	87.867	247
13.851	279	-7.669	10	-8	156	-249	534	6.461	248
143.785	15.253	-110.892	13	-110	99	-5.520	159	48.145	249
167.283	6.537	-107.073	50	-106	1.395	-2.449	9.372	66.728	250

Umsatzsteuerstatistik 2018

4.2 Ausgewählte Merkmale nach Wirtschaftsgruppen der ÖNACE 2008

Zeile	Wirtschaftsgruppen der ÖNACE 2008	Veranlagungsfälle	Steuerbarer Umsatz	Reverse-Charge-Umsatz		Steuerfreier Umsatz		
			1.000 EUR	Fälle	1.000 EUR	Fälle	1.000 EUR	
251	Gesundheitswesen a. n. g.	<869>	8.877	1.435.723	68	1.301	7.412	848.816
252	Pflegeheime	<871>	215	707.538	8	1.125	31	68.076
253	Stat. Einr. zur psychosoz. Betreuung u. Ä.	<872>	27	73.521	1	5	6	27.075
254	Altenheime; Alten- und Behindertenwohnheime	<873>	212	974.530	8	10	55	101.516
255	Sonst. Heime (ohne Erholungs-, Ferienheime)	<879>	111	367.849	2	207	19	2.215
256	Soz. Betr. älterer Menschen und Behinderter	<881>	230	666.101	21	401	103	22.278
257	Sonstiges Sozialwesen (ohne Heime)	<889>	2.322	2.675.544	52	2.458	991	962.996
258	Kreative, künstler. u. unterhaltende Tätigkeiten	<900>	12.692	1.243.621	372	22.241	4.278	64.943
259	Biblioth., Archive, Museen, botan., zoolog. Gärten	<910>	336	358.976	26	2.918	94	52.954
260	Spiel-, Wett- und Lotteriewesen	<920>	281	4.988.050	6	908	103	4.380.769
261	Erbringung von Dienstleistungen des Sports	<931>	3.745	1.328.988	118	3.631	1.039	94.139
262	Erbr. v. sonst. Dienstleist. d. Unterhalt., Erholung	<932>	2.352	680.850	73	3.536	491	23.523
263	Wirtschafts- und Arbeitgeberverbände, Berufsg.	<941>	687	449.664	20	216	156	46.242
264	Arbeitnehmervereinigungen	<942>	22	17.262	2	1.252	6	331
265	Kirchl. Vereinig.; polit. Parteien, sonst. IV a. n. g.	<949>	2.294	748.291	56	667	663	127.639
266	Rep. v. EDV- u. Telekommunikationsgeräten	<951>	219	99.811	23	634	59	23.648
267	Reparatur von Gebrauchsgütern	<952>	1.397	193.199	117	3.026	456	8.848
268	Erbr. v. sonst. überw. pers. Dienstleistungen	<960>	19.620	2.701.165	414	15.058	5.998	137.412
269	Private Haushalte mit Hauspersonal	<970>	-	-	-	-	-	-
270	H. v. Waren d. priv. Haushalte f. d. Eigenbedarf	<981>	-	-	-	-	-	-
271	Erbr. v. Dienstleist. d. priv. Haush. f. d. Eigenbed.	<982>	-	-	-	-	-	-
272	Exterritoriale Organisationen und Körperschaften	<990>	-	-	-	-	-	-
273	Nicht zuordenbar		149	2.031	2	2	57	752
274	Insgesamt		694.525	774.692.632	66.318	36.015.053	163.361	252.138.183

Umsatzsteuerstatistik 2018

4.2 Ausgewählte Merkmale nach Wirtschaftsgruppen der ÖNACE 2008

darunter gem. § 6 Abs. 1 Z. 1 in Verbindung mit § 7 Ausfuhrlieferungen		darunter gem. Art. 6 Abs. 1 Z. 1 u. 2 innergemeinschaftliche Lieferungen		Steuerpflichtiger Umsatz		darunter versteuert mit 20 % (Normalsteuersatz)		darunter versteuert mit 10 % (ermäßigter Steuersatz)		Zeile
Fälle	1.000 EUR	Fälle	1.000 EUR	Fälle	1.000 EUR	Fälle	1.000 EUR	Fälle	1.000 EUR	
124	2.189	62	7.346	3.073	585.606	2.854	197.092	1.174	383.673	251
6	15	-	-	197	638.338	185	28.405	192	609.553	252
1	1	-	-	24	46.441	22	768	24	45.542	253
7	284	2	106	179	873.004	154	22.755	175	849.537	254
4	19	-	-	105	365.427	69	7.264	88	323.314	255
10	471	11	53	156	643.423	125	16.590	119	626.733	256
67	1.253	45	2.724	1.649	1.710.090	1.507	226.733	681	1.414.725	257
397	11.395	483	9.297	9.158	1.156.437	6.986	510.207	2.047	325.786	258
42	29.785	49	22.640	302	303.104	287	94.794	224	116.790	259
10	2.046	15	3.903	202	606.373	198	590.371	60	12.926	260
147	5.455	122	7.085	2.926	1.231.217	2.883	1.006.832	1.505	66.624	261
94	10.866	108	5.516	1.982	653.791	1.885	391.813	610	46.333	262
45	2.364	42	2.140	605	403.207	571	273.600	243	57.166	263
3	3	-	-	21	15.679	21	10.797	12	3.327	264
83	3.594	96	2.717	1.906	619.985	1.664	340.450	1.253	239.328	265
10	220	38	22.794	200	75.528	200	75.132	17	379	266
72	736	96	2.403	1.076	181.325	1.072	177.201	150	3.373	267
479	6.900	314	14.831	14.298	2.548.695	14.090	2.143.852	2.494	266.923	268
-	-	-	-	-	-	-	-	-	-	269
-	-	-	-	-	-	-	-	-	-	270
-	-	-	-	-	-	-	-	-	-	271
-	-	-	-	-	-	-	-	-	-	272
-	-	-	-	89	1.278	65	848	40	369	273
36.771	43.174.052	45.937	100.114.972	594.243	486.539.396	542.464	373.825.300	281.257	98.236.886	274

Umsatzsteuerstatistik 2018

4.2 Ausgewählte Merkmale nach Wirtschaftsgruppen der ÖNACE 2008

Zeile	Wirtschaftsgruppen der ÖNACE 2008	Innergemeinschaftlicher Erwerb		darunter steuerpflichtig				
				versteuert mit 20 %		versteuert mit 10 %		
		Fälle	1.000 EUR	Fälle	1.000 EUR	Fälle	1.000 EUR	
251	Gesundheitswesen a. n. g.	<869>	1.042	30.511	961	26.662	350	3.734
252	Pflegeheime	<871>	153	700	151	656	44	42
253	Stat. Einr. zur psychosoz. Betreuung u. Ä.	<872>	20	198	19	182	7	6
254	Altenheime; Alten- und Behindertenwohnheime	<873>	131	998	125	758	51	200
255	Sonst. Heime (ohne Erholungs-, Ferienheime)	<879>	50	457	47	434	22	20
256	Soz. Betr. älterer Menschen und Behinderter	<881>	87	1.923	85	1.663	41	161
257	Sonstiges Sozialwesen (ohne Heime)	<889>	591	6.158	552	5.332	230	777
258	Kreative, künstler. u. unterhaltende Tätigkeiten	<900>	2.807	27.485	2.678	24.969	495	2.022
259	Biblioth., Archive, Museen, botan., zoolog. Gärten	<910>	189	13.058	186	9.749	96	2.293
260	Spiel-, Wett- und Lotteriewesen	<920>	98	14.879	95	14.184	13	626
261	Erbringung von Dienstleistungen des Sports	<931>	1.665	56.215	1.626	53.475	507	1.963
262	Erbr. v. sonst. Dienstleist. d. Unterhalt., Erholung	<932>	1.017	23.570	1.002	21.896	174	947
263	Wirtschafts- und Arbeitgeberverbände, Berufsg.	<941>	212	6.223	183	3.899	101	977
264	Arbeitnehmervereinigungen	<942>	13	380	13	366	7	14
265	Kirchl. Vereinig.; polit. Parteien, sonst. IV a. n. g.	<949>	636	12.598	589	8.700	252	3.206
266	Rep. v. EDV- u. Telekommunikationsgeräten	<951>	143	6.498	141	6.447	9	1
267	Reparatur von Gebrauchsgütern	<952>	726	19.258	718	19.100	37	39
268	Erbr. v. sonst. überw. pers. Dienstleistungen	<960>	7.996	110.854	7.811	104.759	1.163	4.972
269	Private Haushalte mit Hauspersonal	<970>	-	-	-	-	-	-
270	H. v. Waren d. priv. Haushalte f. d. Eigenbedarf	<981>	-	-	-	-	-	-
271	Erbr. v. Dienstleist. d. priv. Haush. f. d. Eigenbed.	<982>	-	-	-	-	-	-
272	Exterritoriale Organisationen und Körperschaften	<990>	-	-	-	-	-	-
273	Nicht zuordenbar		5	12	5	12	1	0
274	Insgesamt		224.050	118.721.859	214.715	104.668.221	47.813	12.290.450

Umsatzsteuerstatistik 2018

4.2 Ausgewählte Merkmale nach Wirtschaftsgruppen der ÖNACE 2008

Umsatzsteuer (brutto)	Erwerbsteuer	Abziehbare Vorsteuer insgesamt	darunter Einfuhr- umsatzsteuer		darunter aus innergemein- schaftlichem Erwerb		Zahllast Gutschrift (-) (Saldo)		Zeile
			Fälle	1.000 EUR	Fälle	1.000 EUR	Fälle	1.000 EUR	
82.552	5.715	-50.000	50	-109	892	-3.362	3.398	38.255	251
66.889	135	-40.806	1	0	147	-131	210	26.239	252
4.736	37	-2.361	2	0	18	-35	24	2.412	253
89.746	173	-52.695	2	-12	116	-159	199	37.225	254
38.511	89	-19.272	2	0	50	-83	106	19.326	255
66.227	359	-32.363	2	-2	86	-348	160	34.219	256
197.446	1.144	-101.446	18	-37	561	-1.068	1.747	96.417	257
215.218	5.227	-162.357	191	-744	2.723	-5.164	9.621	58.023	258
46.687	2.283	-63.703	44	-101	182	-2.184	324	-14.736	259
130.090	2.912	-66.186	14	-71	82	-2.215	263	66.782	260
251.773	10.964	-175.093	115	-1.121	1.630	-10.778	3.119	87.552	261
127.020	4.485	-93.099	112	-335	1.001	-4.462	2.129	38.382	262
74.651	1.036	-55.677	9	-26	167	-768	654	20.004	263
2.918	75	-2.246	-	-	8	-16	22	747	264
101.151	2.148	-80.197	30	-130	550	-1.569	2.066	23.024	265
15.892	1.289	-13.986	26	-31	138	-1.280	211	3.194	266
36.507	3.836	-22.427	61	-183	703	-3.800	1.114	17.905	267
481.376	21.555	-223.646	354	-1.622	7.748	-21.352	15.079	279.306	268
-	-	-	-	-	-	-	-	-	269
-	-	-	-	-	-	-	-	-	270
-	-	-	-	-	-	-	-	-	271
-	-	-	-	-	-	-	-	-	272
220	2	-98	1	-8	5	-2	97	125	273
106.824.322	22.352.681	-104.034.275	24.287	-4.814.591	215.667	-22.193.880	635.748	24.942.847	274

Umsatzsteuerstatistik 2018

5.1 Ausgewählte Merkmale nach Umsatzstufen und Bundesländern

Zeile	Stufen des steuerbaren Umsatzes in EUR			Veranlagungsfälle	Steuerbarer Umsatz	Reverse-Charge-Umsatz		Steuerfreier Umsatz	
					1.000 EUR	Fälle	1.000 EUR	Fälle	1.000 EUR
Burgenland									
1	bis unter	7.500		2.568	6.659	64	164	382	1.256
2	7.500 bis unter	22.000		2.548	35.238	75	555	591	7.204
3	22.000 bis unter	50.000		2.837	98.748	145	2.540	621	13.601
4	50.000 bis unter	100.000		2.593	186.382	248	6.452	405	12.075
5	100.000 bis unter	300.000		3.485	618.031	551	26.079	710	40.968
6	300.000 bis unter	1 Mio.		2.434	1.330.225	633	72.515	856	148.643
7	1 Mio. bis unter	3 Mio.		1.019	1.707.068	376	118.685	452	125.595
8	3 Mio. bis unter	10 Mio.		410	2.140.706	187	186.156	243	247.173
9	10 Mio. bis unter	30 Mio.		104	1.684.243	47	109.973	76	351.049
10	30 Mio. bis unter	100 Mio.		43	2.119.261	31	123.213	40	477.345
11	100 Mio. und mehr			12	2.418.019	9	21.496	11	1.329.383
12	Insgesamt			18.053	12.344.579	2.366	667.827	4.387	2.754.290
Kärnten									
1	bis unter	7.500		5.928	15.461	111	289	1.010	3.636
2	7.500 bis unter	22.000		6.210	88.086	148	1.049	1.440	18.046
3	22.000 bis unter	50.000		7.093	244.285	338	5.384	1.330	29.989
4	50.000 bis unter	100.000		5.992	430.373	539	12.637	794	25.378
5	100.000 bis unter	300.000		7.230	1.277.906	1.014	40.359	1.284	98.352
6	300.000 bis unter	1 Mio.		4.915	2.650.632	1.143	100.408	1.654	331.768
7	1 Mio. bis unter	3 Mio.		1.926	3.272.051	695	170.298	780	279.538
8	3 Mio. bis unter	10 Mio.		798	4.185.360	374	315.020	439	534.583
9	10 Mio. bis unter	30 Mio.		221	3.812.323	136	260.399	158	907.567
10	30 Mio. bis unter	100 Mio.		81	4.249.923	50	124.849	71	1.681.086
11	100 Mio. und mehr			31	11.173.105	26	869.793	30	4.433.566
12	Insgesamt			40.425	31.399.506	4.574	1.900.485	8.990	8.343.508
Niederösterreich									
1	bis unter	7.500		16.450	43.782	419	1.059	2.863	9.619
2	7.500 bis unter	22.000		17.008	239.291	378	2.724	4.217	51.663
3	22.000 bis unter	50.000		19.164	657.104	763	11.657	4.082	93.161
4	50.000 bis unter	100.000		16.933	1.215.510	1.194	31.036	2.510	81.873
5	100.000 bis unter	300.000		20.272	3.563.459	2.484	106.827	4.102	279.887
6	300.000 bis unter	1 Mio.		13.520	7.340.578	2.896	299.527	4.697	879.020
7	1 Mio. bis unter	3 Mio.		5.599	9.386.633	1.830	570.773	2.615	919.906
8	3 Mio. bis unter	10 Mio.		2.373	12.277.422	1.019	859.867	1.392	1.436.807
9	10 Mio. bis unter	30 Mio.		675	11.025.772	354	701.567	503	2.379.189
10	30 Mio. bis unter	100 Mio.		298	15.446.439	200	664.230	254	4.471.931
11	100 Mio. und mehr			117	38.136.971	85	1.203.428	107	12.977.251
12	Insgesamt			112.409	99.332.961	11.622	4.452.693	27.342	23.580.309

Umsatzsteuerstatistik 2018

5.1 Ausgewählte Merkmale nach Umsatzstufen und Bundesländern

darunter gem. § 6 Abs. 1 Z. 1 in Verbindung mit § 7 Ausfuhrlieferungen		darunter gem. Art. 6 Abs. 1 Z. 1 u. 2 innergemeinschaftliche Lieferungen		Steuerpflichtiger Umsatz		darunter versteuert mit 20 % (Normalsteuersatz)		darunter versteuert mit 10 % (ermäßigter Steuersatz)		Zeile
Fälle	1.000 EUR	Fälle	1.000 EUR	Fälle	1.000 EUR	Fälle	1.000 EUR	Fälle	1.000 EUR	
Burgenland										
16	30	31	62	1.494	5.240	1.111	3.199	385	1.396	1
22	86	38	251	2.045	27.479	1.700	17.352	815	7.689	2
63	358	87	983	2.455	82.607	2.250	60.427	949	16.681	3
98	1.048	125	2.002	2.485	167.856	2.396	125.408	1.016	33.170	4
218	3.491	282	7.476	3.358	550.984	3.289	390.753	1.544	127.896	5
248	11.109	361	22.026	2.289	1.109.068	2.253	785.387	1.168	266.978	6
186	24.708	269	46.488	1.000	1.462.788	986	1.083.110	473	323.438	7
115	44.070	191	152.364	407	1.707.376	403	1.308.949	193	354.437	8
46	61.065	62	246.816	104	1.223.222	103	843.345	61	270.240	9
22	100.405	35	372.464	43	1.518.704	43	1.015.682	29	476.362	10
7	269.975	9	484.146	12	1.067.140	12	897.037	8	108.080	11
1.041	516.346	1.490	1.335.079	15.692	8.922.462	14.546	6.530.649	6.641	1.986.369	12
Kärnten										
44	89	52	108	3.095	11.537	2.501	7.034	1.012	3.714	1
44	155	82	534	4.976	68.992	4.266	41.368	2.458	22.192	2
101	841	134	1.325	6.225	208.912	5.756	137.581	3.070	54.998	3
136	1.649	182	3.166	5.777	392.359	5.602	289.321	2.620	77.216	4
310	8.318	423	15.150	6.922	1.139.195	6.815	860.220	3.216	210.702	5
402	17.441	597	54.651	4.597	2.218.455	4.540	1.660.277	2.241	420.826	6
275	39.850	449	132.619	1.887	2.822.215	1.873	2.065.672	919	615.398	7
201	77.919	325	285.749	792	3.335.757	788	2.484.951	407	691.897	8
87	168.294	141	639.673	219	2.644.357	218	2.032.402	125	528.995	9
46	415.361	58	1.031.061	81	2.443.987	80	1.662.233	62	706.589	10
22	835.690	25	2.186.951	31	5.869.746	31	5.305.254	27	284.889	11
1.668	1.565.607	2.468	4.350.986	34.602	21.155.512	32.470	16.546.313	16.157	3.617.416	12
Niederösterreich										
95	140	126	204	9.486	33.104	6.835	20.034	2.813	10.196	1
206	682	230	1.158	13.450	184.905	10.543	109.162	6.119	63.868	2
364	1.965	401	4.069	16.513	552.286	14.730	375.605	7.109	149.559	3
499	4.840	580	8.800	16.165	1.102.601	15.402	827.180	6.359	233.505	4
1.188	20.505	1.314	37.148	19.401	3.176.746	18.990	2.358.547	8.514	670.229	5
1.325	56.463	1.755	139.561	12.671	6.162.031	12.468	4.679.116	5.875	1.205.116	6
923	124.957	1.455	326.419	5.459	7.895.953	5.417	6.073.321	2.596	1.559.249	7
676	273.314	1.041	785.300	2.350	9.980.748	2.339	7.649.278	1.154	2.088.416	8
276	476.505	409	1.371.303	671	7.945.015	671	6.188.232	364	1.539.686	9
178	1.027.232	228	3.009.856	298	10.310.278	298	8.321.808	202	1.679.736	10
82	1.824.540	96	6.162.302	117	23.956.292	117	16.581.766	99	6.690.531	11
5.812	3.811.144	7.635	11.846.119	96.581	71.299.959	87.810	53.184.050	41.204	15.890.090	12

Umsatzsteuerstatistik 2018

5.1 Ausgewählte Merkmale nach Umsatzstufen und Bundesländern

Zeile	Stufen des steuerbaren Umsatzes in EUR			Innergemeinschaftlicher Erwerb		darunter steuerpflichtig			
						versteuert mit 20 %		versteuert mit 10 %	
				Fälle	1.000 EUR	Fälle	1.000 EUR	Fälle	1.000 EUR
Burgenland									
1	bis unter	7.500	298	2.146	269	1.870	42	110	
2	7.500 bis unter	22.000	339	1.923	326	1.799	43	103	
3	22.000 bis unter	50.000	595	3.312	572	3.093	70	151	
4	50.000 bis unter	100.000	851	7.083	808	6.527	115	373	
5	100.000 bis unter	300.000	1.845	31.038	1.775	28.153	297	1.784	
6	300.000 bis unter	1 Mio.	1.575	68.575	1.534	64.144	294	2.895	
7	1 Mio. bis unter	3 Mio.	828	131.847	816	114.160	190	13.651	
8	3 Mio. bis unter	10 Mio.	358	208.475	354	176.986	109	27.505	
9	10 Mio. bis unter	30 Mio.	101	224.186	101	200.384	38	19.128	
10	30 Mio. bis unter	100 Mio.	42	322.819	42	285.647	22	34.216	
11	100 Mio. und mehr		12	437.814	12	335.696	7	73.201	
12	Insgesamt		6.844	1.439.216	6.609	1.218.458	1.227	173.117	
Kärnten									
1	bis unter	7.500	689	7.853	642	6.739	101	638	
2	7.500 bis unter	22.000	673	5.067	650	4.862	83	187	
3	22.000 bis unter	50.000	1.334	8.290	1.278	7.560	181	509	
4	50.000 bis unter	100.000	1.907	15.722	1.826	14.261	265	1.085	
5	100.000 bis unter	300.000	3.510	69.372	3.365	63.163	609	4.756	
6	300.000 bis unter	1 Mio.	3.142	147.828	3.047	133.628	662	10.216	
7	1 Mio. bis unter	3 Mio.	1.530	227.440	1.494	203.890	394	16.202	
8	3 Mio. bis unter	10 Mio.	696	388.607	693	368.106	218	13.964	
9	10 Mio. bis unter	30 Mio.	208	558.379	206	500.640	73	44.027	
10	30 Mio. bis unter	100 Mio.	78	882.209	78	753.982	39	97.953	
11	100 Mio. und mehr		31	1.905.513	31	1.716.214	21	90.421	
12	Insgesamt		13.798	4.216.277	13.310	3.773.045	2.646	279.955	
Niederösterreich									
1	bis unter	7.500	1.894	19.113	1.766	17.188	255	525	
2	7.500 bis unter	22.000	1.920	9.700	1.816	9.107	214	291	
3	22.000 bis unter	50.000	3.687	19.301	3.514	17.830	478	884	
4	50.000 bis unter	100.000	5.302	42.158	5.079	38.431	705	2.228	
5	100.000 bis unter	300.000	9.591	163.781	9.191	150.432	1.564	8.056	
6	300.000 bis unter	1 Mio.	8.661	423.181	8.390	384.489	1.593	22.688	
7	1 Mio. bis unter	3 Mio.	4.463	757.917	4.378	687.735	996	48.595	
8	3 Mio. bis unter	10 Mio.	2.119	1.572.978	2.099	1.467.876	614	78.147	
9	10 Mio. bis unter	30 Mio.	629	1.924.220	624	1.762.343	213	130.397	
10	30 Mio. bis unter	100 Mio.	287	3.167.329	287	2.929.911	127	199.803	
11	100 Mio. und mehr		116	7.382.719	115	6.514.244	76	770.559	
12	Insgesamt		38.669	15.482.397	37.259	13.979.587	6.835	1.262.173	

Umsatzsteuerstatistik 2018

5.1 Ausgewählte Merkmale nach Umsatzstufen und Bundesländern

Umsatzsteuer (brutto)	Erwerbsteuer	Abziehbare Vorsteuer insgesamt	darunter Einfuhr- umsatzsteuer		darunter aus innergemein- schaftlichem Erwerb		Zahllast Gutschrift (-) (Saldo)		Zeile
			Fälle	1.000 EUR	Fälle	1.000 EUR	Fälle	1.000 EUR	
Burgenland									
1.487	404	-9.951	20	-11	242	-240	2.258	-8.003	1
4.961	372	-6.363	8	-6	304	-336	2.115	-1.051	2
14.629	639	-10.311	32	-42	575	-623	2.504	4.947	3
30.554	1.356	-21.254	33	-44	826	-1.331	2.508	10.562	4
97.274	5.948	-69.166	98	-645	1.824	-5.905	3.400	34.084	5
198.985	13.201	-145.458	89	-614	1.545	-13.054	2.323	66.738	6
274.235	24.651	-205.815	72	-1.869	811	-24.301	1.014	92.876	7
335.986	38.573	-275.227	73	-4.759	356	-38.464	409	99.204	8
234.292	42.560	-226.773	36	-5.381	101	-42.560	104	47.831	9
285.584	60.932	-327.128	23	-11.754	42	-60.932	43	19.236	10
261.603	78.218	-339.987	8	-25.192	11	-74.459	12	-567	11
1.739.589	266.856	-1.637.433	492	-50.316	6.637	-262.206	16.690	365.858	12
Kärnten									
12.804	1.460	-30.879	36	-70	553	-942	5.042	-17.272	1
12.753	992	-18.249	41	-227	631	-951	5.073	-4.775	2
36.550	1.575	-28.497	48	-102	1.271	-1.505	6.345	9.669	3
71.079	2.997	-50.040	95	-207	1.864	-2.872	5.819	24.007	4
212.486	13.275	-141.119	181	-914	3.461	-13.129	7.003	84.381	5
410.258	28.227	-276.368	260	-2.558	3.063	-27.804	4.670	161.911	6
531.432	43.345	-379.980	207	-4.570	1.508	-42.797	1.909	194.500	7
659.241	75.608	-528.798	153	-13.631	693	-74.812	798	205.105	8
572.344	106.268	-542.573	89	-20.460	203	-105.741	221	135.906	9
504.303	161.331	-619.603	41	-32.770	77	-161.177	81	46.026	10
1.922.445	365.139	-2.056.969	26	-126.060	30	-365.109	31	230.258	11
4.945.693	800.216	-4.673.074	1.177	-201.571	13.354	-796.841	36.992	1.069.715	12
Niederösterreich									
16.872	3.643	-72.811	137	-698	1.457	-2.047	13.941	-52.672	1
32.092	1.876	-41.077	138	-108	1.755	-1.739	13.737	-7.191	2
98.754	3.700	-81.345	201	-523	3.522	-3.466	16.785	20.967	3
199.996	8.029	-129.979	293	-600	5.171	-7.777	16.314	77.539	4
572.467	31.456	-383.840	614	-2.331	9.389	-31.115	19.589	219.421	5
1.152.284	80.808	-814.852	763	-7.513	8.369	-79.019	12.882	418.102	6
1.505.652	145.044	-1.130.645	637	-16.787	4.373	-143.723	5.528	518.451	7
1.949.652	304.205	-1.608.730	556	-36.885	2.099	-302.928	2.370	642.384	8
1.642.602	368.805	-1.563.711	259	-55.073	623	-368.443	675	447.220	9
2.140.069	610.754	-2.277.867	165	-63.876	287	-604.915	298	470.135	10
5.067.181	1.386.369	-5.343.490	86	-104.135	114	-1.382.241	117	1.109.365	11
14.377.621	2.944.689	-13.448.348	3.849	-288.529	37.159	-2.927.414	102.236	3.863.721	12

Umsatzsteuerstatistik 2018

5.1 Ausgewählte Merkmale nach Umsatzstufen und Bundesländern

Zeile	Stufen des steuerbaren Umsatzes in EUR			Veranlagungsfälle	Steuerbarer Umsatz	Reverse-Charge-Umsatz		Steuerfreier Umsatz	
					1.000 EUR	Fälle	1.000 EUR	Fälle	1.000 EUR
Oberösterreich									
1	bis unter	7.500		13.077	34.201	614	1.819	1.760	5.828
2	7.500 bis unter	22.000		13.093	184.210	430	2.865	2.654	31.258
3	22.000 bis unter	50.000		15.440	533.209	727	10.045	2.971	63.581
4	50.000 bis unter	100.000		13.629	980.239	1.116	27.925	2.268	73.633
5	100.000 bis unter	300.000		16.621	2.924.302	2.289	100.263	3.548	234.668
6	300.000 bis unter	1 Mio.		11.916	6.541.413	2.707	269.118	4.496	824.804
7	1 Mio. bis unter	3 Mio.		5.290	9.011.148	1.910	480.836	2.561	824.567
8	3 Mio. bis unter	10 Mio.		2.509	13.269.931	1.201	818.361	1.591	1.631.464
9	10 Mio. bis unter	30 Mio.		850	14.065.040	512	781.889	674	3.457.034
10	30 Mio. bis unter	100 Mio.		404	21.037.663	284	788.474	366	7.527.005
11	100 Mio. und mehr			162	60.203.621	126	3.327.467	152	31.005.415
12	Insgesamt			92.991	128.784.978	11.916	6.609.062	23.041	45.679.256
Salzburg									
1	bis unter	7.500		6.807	17.426	111	298	1.203	4.233
2	7.500 bis unter	22.000		8.987	129.419	147	959	2.051	25.117
3	22.000 bis unter	50.000		10.317	352.381	375	5.874	1.953	42.866
4	50.000 bis unter	100.000		8.072	578.722	532	13.977	1.345	43.695
5	100.000 bis unter	300.000		9.005	1.580.695	1.070	43.628	1.955	126.027
6	300.000 bis unter	1 Mio.		6.412	3.528.141	1.227	101.293	2.282	408.849
7	1 Mio. bis unter	3 Mio.		2.857	4.820.561	785	187.580	1.304	408.682
8	3 Mio. bis unter	10 Mio.		1.215	6.302.013	428	248.107	741	818.137
9	10 Mio. bis unter	30 Mio.		370	6.212.445	172	281.322	280	1.380.582
10	30 Mio. bis unter	100 Mio.		133	6.883.374	79	440.121	110	1.728.536
11	100 Mio. und mehr			65	33.230.268	37	233.584	58	8.361.038
12	Insgesamt			54.240	63.635.444	4.963	1.556.743	13.282	13.347.762
Steiermark									
1	bis unter	7.500		13.103	36.429	301	850	1.791	5.947
2	7.500 bis unter	22.000		14.814	210.519	348	2.995	2.615	31.785
3	22.000 bis unter	50.000		15.671	535.900	664	10.866	2.493	54.739
4	50.000 bis unter	100.000		12.701	910.388	1.088	31.401	1.589	48.738
5	100.000 bis unter	300.000		15.296	2.683.733	1.981	94.152	2.783	194.177
6	300.000 bis unter	1 Mio.		10.469	5.729.843	2.222	247.708	3.452	681.266
7	1 Mio. bis unter	3 Mio.		4.381	7.412.948	1.540	447.033	1.824	575.557
8	3 Mio. bis unter	10 Mio.		1.906	9.835.618	857	734.979	1.056	974.265
9	10 Mio. bis unter	30 Mio.		522	8.665.857	323	470.896	396	1.770.490
10	30 Mio. bis unter	100 Mio.		225	12.471.369	153	622.046	194	4.693.860
11	100 Mio. und mehr			81	27.604.080	57	732.940	78	15.552.659
12	Insgesamt			89.169	76.096.684	9.534	3.395.865	18.271	24.583.483

Umsatzsteuerstatistik 2018

5.1 Ausgewählte Merkmale nach Umsatzstufen und Bundesländern

darunter gem. § 6 Abs. 1 Z. 1 in Verbindung mit § 7 Ausfuhrlieferungen		darunter gem. Art. 6 Abs. 1 Z. 1 u. 2 innergemeinschaftliche Lieferungen		Steuerpflichtiger Umsatz		darunter versteuert mit 20 % (Normalsteuersatz)		darunter versteuert mit 10 % (ermäßigter Steuersatz)		Zeile
Fälle	1.000 EUR	Fälle	1.000 EUR	Fälle	1.000 EUR	Fälle	1.000 EUR	Fälle	1.000 EUR	
Oberösterreich										
86	166	139	309	7.502	26.554	6.053	16.487	2.425	9.051	1
150	445	260	1.909	10.976	150.087	9.338	88.936	5.547	56.757	2
297	1.947	477	6.661	13.755	459.583	12.788	310.676	6.478	134.690	3
403	4.093	686	16.111	12.950	878.681	12.550	665.871	5.393	184.321	4
957	17.091	1.353	45.041	15.856	2.589.371	15.636	1.997.393	6.793	493.014	5
1.226	54.678	1.954	142.682	11.118	5.447.492	11.001	4.204.914	5.136	1.023.753	6
971	116.522	1.642	349.425	5.197	7.705.746	5.171	6.218.911	2.302	1.278.242	7
775	271.693	1.243	1.011.656	2.495	10.820.107	2.479	8.793.600	1.153	1.733.279	8
410	736.368	578	2.210.174	846	9.826.117	842	8.112.610	443	1.500.616	9
247	1.533.080	300	4.330.382	402	12.722.184	401	10.296.456	272	2.005.316	10
118	8.235.360	141	18.859.624	162	25.870.739	162	18.915.838	140	6.536.700	11
5.640	10.971.444	8.773	26.973.976	81.259	76.496.660	76.421	59.621.693	36.082	14.955.738	12
Salzburg										
64	85	69	129	3.497	12.894	2.756	7.810	1.200	4.382	1
84	267	114	506	7.261	103.343	5.923	53.008	4.172	42.607	2
218	1.172	239	2.039	9.085	303.641	8.095	172.735	5.125	103.249	3
262	2.601	322	4.000	7.680	521.050	7.289	346.246	3.910	131.578	4
561	9.982	660	18.891	8.629	1.411.040	8.468	1.013.620	4.190	292.348	5
690	32.129	909	69.064	6.034	3.017.999	5.976	2.225.720	3.036	569.410	6
525	69.463	717	130.326	2.817	4.224.299	2.802	3.032.378	1.494	875.843	7
377	161.750	557	470.249	1.208	5.235.770	1.207	3.811.581	709	1.061.915	8
168	300.747	227	764.803	369	4.550.541	368	3.533.197	221	828.037	9
72	346.223	95	1.170.926	132	4.714.717	132	3.911.776	88	767.719	10
45	2.173.135	52	4.423.379	65	24.635.646	64	18.011.954	52	6.303.367	11
3.066	3.097.554	3.961	7.054.310	46.777	48.730.939	43.080	36.120.025	24.197	10.980.454	12
Steiermark										
104	131	84	157	7.747	29.632	6.036	15.619	3.037	12.189	1
128	533	157	743	12.620	175.740	10.363	89.697	7.364	77.380	2
256	1.731	244	2.297	14.099	470.295	12.825	290.028	7.468	158.157	3
310	3.450	336	5.561	12.263	830.249	11.772	593.580	5.595	202.833	4
758	15.418	880	27.829	14.743	2.395.404	14.481	1.792.758	6.797	496.803	5
904	35.508	1.146	72.651	9.877	4.800.869	9.738	3.614.332	4.871	949.350	6
662	74.456	1.028	188.943	4.319	6.390.359	4.271	4.824.650	2.068	1.309.998	7
486	191.120	747	517.719	1.894	8.126.374	1.885	6.044.566	973	1.777.421	8
233	450.909	323	1.123.653	518	6.424.471	516	5.042.850	291	1.171.076	9
127	1.171.372	162	2.871.538	220	7.155.462	220	5.643.706	143	1.213.015	10
56	5.134.901	64	6.807.073	80	11.318.481	80	9.504.435	64	1.554.170	11
4.024	7.079.528	5.171	11.618.163	78.380	48.117.336	72.187	37.456.220	38.671	8.922.392	12

Umsatzsteuerstatistik 2018

5.1 Ausgewählte Merkmale nach Umsatzstufen und Bundesländern

Zeile	Stufen des steuerbaren Umsatzes in EUR			Innergemeinschaftlicher Erwerb		darunter steuerpflichtig			
						versteuert mit 20 %		versteuert mit 10 %	
	Fälle	1.000 EUR	Fälle	1.000 EUR	Fälle	1.000 EUR			
Oberösterreich									
1	bis unter	7.500	1.782	23.045	1.646	18.528	306	945	
2	7.500 bis unter	22.000	1.647	8.346	1.545	7.793	233	311	
3	22.000 bis unter	50.000	3.103	17.790	2.947	16.089	467	1.044	
4	50.000 bis unter	100.000	4.312	37.299	4.122	33.188	697	2.793	
5	100.000 bis unter	300.000	8.184	156.297	7.841	138.372	1.598	12.073	
6	300.000 bis unter	1 Mio.	7.889	437.011	7.691	397.953	1.719	25.097	
7	1 Mio. bis unter	3 Mio.	4.305	803.179	4.233	746.915	1.056	33.199	
8	3 Mio. bis unter	10 Mio.	2.241	1.658.713	2.212	1.555.147	707	77.880	
9	10 Mio. bis unter	30 Mio.	807	2.352.670	799	2.106.532	302	195.869	
10	30 Mio. bis unter	100 Mio.	388	4.285.529	384	3.753.609	200	462.024	
11	100 Mio. und mehr		160	14.155.810	160	12.900.346	98	1.120.326	
12	Insgesamt		34.818	23.935.689	33.580	21.674.472	7.383	1.931.560	
Salzburg									
1	bis unter	7.500	860	7.551	802	7.094	148	169	
2	7.500 bis unter	22.000	895	3.940	847	3.702	115	166	
3	22.000 bis unter	50.000	1.810	9.927	1.726	9.014	276	692	
4	50.000 bis unter	100.000	2.486	19.485	2.366	17.350	454	1.756	
5	100.000 bis unter	300.000	4.383	81.439	4.231	73.311	872	6.459	
6	300.000 bis unter	1 Mio.	4.387	205.657	4.258	183.522	1.079	16.072	
7	1 Mio. bis unter	3 Mio.	2.368	378.413	2.323	337.134	711	35.325	
8	3 Mio. bis unter	10 Mio.	1.113	938.792	1.102	867.297	415	49.358	
9	10 Mio. bis unter	30 Mio.	347	1.050.804	344	970.625	124	67.152	
10	30 Mio. bis unter	100 Mio.	128	1.511.051	128	1.336.659	51	148.514	
11	100 Mio. und mehr		65	8.110.655	65	7.326.220	40	644.708	
12	Insgesamt		18.842	12.317.714	18.192	11.131.928	4.285	970.372	
Steiermark									
1	bis unter	7.500	1.323	14.396	1.232	12.915	197	591	
2	7.500 bis unter	22.000	1.244	4.684	1.189	4.360	158	226	
3	22.000 bis unter	50.000	2.471	12.043	2.374	11.269	281	463	
4	50.000 bis unter	100.000	3.493	28.502	3.335	25.192	496	1.466	
5	100.000 bis unter	300.000	6.831	118.909	6.551	109.527	1.152	6.581	
6	300.000 bis unter	1 Mio.	6.341	263.665	6.127	244.939	1.299	11.767	
7	1 Mio. bis unter	3 Mio.	3.399	479.585	3.320	429.655	822	34.867	
8	3 Mio. bis unter	10 Mio.	1.665	888.230	1.643	797.492	563	68.305	
9	10 Mio. bis unter	30 Mio.	493	1.166.954	491	1.061.510	183	84.842	
10	30 Mio. bis unter	100 Mio.	212	2.094.395	212	1.901.762	101	158.100	
11	100 Mio. und mehr		78	6.636.435	78	6.228.933	51	391.905	
12	Insgesamt		27.550	11.707.798	26.552	10.827.555	5.303	759.112	

Umsatzsteuerstatistik 2018

5.1 Ausgewählte Merkmale nach Umsatzstufen und Bundesländern

Umsatzsteuer (brutto)	Erwerbsteuer	Abziehbare Vorsteuer insgesamt	darunter Einfuhr- umsatzsteuer		darunter aus innergemein- schaftlichem Erwerb		Zahllast Gutschrift (-) (Saldo)		Zeile
			Fälle	1.000 EUR	Fälle	1.000 EUR	Fälle	1.000 EUR	
Oberösterreich									
15.244	4.216	-71.870	113	-291	1.319	-2.495	11.560	-53.501	1
25.743	1.611	-30.767	77	-143	1.525	-1.472	11.255	-3.561	2
81.194	3.384	-65.591	180	-272	2.961	-3.172	13.944	18.761	3
160.514	7.020	-108.750	224	-484	4.193	-6.746	13.079	58.530	4
477.565	29.478	-311.549	541	-2.759	8.012	-28.768	16.016	195.237	5
1.023.281	83.641	-732.812	699	-7.975	7.643	-82.645	11.318	373.547	6
1.517.955	155.397	-1.098.562	654	-18.785	4.223	-154.337	5.260	574.146	7
2.228.003	321.340	-1.773.130	609	-46.980	2.217	-320.208	2.504	775.028	8
2.055.897	447.271	-1.898.467	379	-71.036	793	-446.081	849	604.161	9
2.731.022	805.688	-2.893.569	232	-85.306	376	-804.630	403	639.679	10
5.912.577	2.709.645	-8.495.467	133	-495.613	158	-2.678.121	162	124.609	11
16.228.993	4.568.691	-17.480.534	3.841	-729.644	33.420	-4.528.676	86.350	3.306.635	12
Salzburg									
7.964	1.467	-52.425	53	-77	716	-834	5.809	-43.313	1
19.223	764	-26.280	49	-53	837	-701	7.398	-6.332	2
51.577	1.892	-46.496	91	-207	1.728	-1.781	9.237	6.869	3
92.316	3.687	-67.660	94	-164	2.432	-3.490	7.737	28.262	4
263.304	15.502	-185.075	230	-917	4.280	-15.308	8.713	92.839	5
554.784	38.993	-369.038	354	-3.563	4.229	-38.164	6.165	224.230	6
794.873	71.513	-569.113	279	-8.995	2.323	-70.980	2.846	296.532	7
1.015.810	181.106	-836.904	269	-24.464	1.097	-180.230	1.213	359.224	8
943.032	202.530	-890.934	156	-46.144	344	-201.814	370	252.572	9
992.330	285.532	-979.034	83	-39.293	128	-285.203	133	298.741	10
4.997.892	1.547.825	-5.309.731	38	-62.654	63	-1.545.005	65	1.233.651	11
9.733.105	2.350.810	-9.332.690	1.696	-186.531	18.177	-2.343.510	49.686	2.743.276	12
Steiermark									
11.502	2.750	-83.008	98	-302	1.080	-2.033	11.590	-68.834	1
28.126	905	-37.681	80	-141	1.177	-852	12.837	-8.766	2
79.575	2.329	-70.646	125	-217	2.368	-2.213	14.343	11.074	3
149.002	5.255	-103.639	187	-432	3.401	-5.151	12.400	50.384	4
436.111	22.834	-294.817	430	-1.913	6.691	-21.465	14.897	163.685	5
886.768	50.952	-604.704	461	-5.175	6.166	-50.251	10.006	331.509	6
1.208.759	91.149	-869.298	426	-9.950	3.344	-89.967	4.354	430.104	7
1.607.742	168.929	-1.261.919	374	-18.373	1.647	-167.051	1.902	513.806	8
1.346.138	223.386	-1.231.900	175	-34.298	489	-222.026	520	336.884	9
1.589.235	400.635	-1.764.194	134	-97.951	210	-400.155	222	224.016	10
2.772.791	1.286.982	-4.178.760	59	-238.539	77	-1.282.907	80	-120.636	11
10.115.749	2.256.106	-10.500.565	2.549	-407.291	26.650	-2.244.072	83.151	1.863.227	12

Umsatzsteuerstatistik 2018

5.1 Ausgewählte Merkmale nach Umsatzstufen und Bundesländern

Zeile	Stufen des steuerbaren Umsatzes in EUR			Veranlagungsfälle	Steuerbarer Umsatz	Reverse-Charge-Umsatz		Steuerfreier Umsatz	
					1.000 EUR	Fälle	1.000 EUR	Fälle	1.000 EUR
Tirol									
1	bis unter	7.500		8.801	24.508	145	354	1.988	7.488
2	7.500 bis unter	22.000		12.261	175.350	182	1.264	3.712	48.143
3	22.000 bis unter	50.000		13.741	470.300	504	7.171	3.101	71.792
4	50.000 bis unter	100.000		10.574	757.084	720	18.481	1.658	51.954
5	100.000 bis unter	300.000		12.236	2.145.683	1.447	58.833	2.434	164.278
6	300.000 bis unter	1 Mio.		8.506	4.664.960	1.550	123.666	3.041	575.374
7	1 Mio. bis unter	3 Mio.		3.623	6.064.219	988	214.737	1.656	559.489
8	3 Mio. bis unter	10 Mio.		1.495	7.708.133	546	270.067	926	1.191.497
9	10 Mio. bis unter	30 Mio.		350	5.712.503	138	94.177	274	1.154.882
10	30 Mio. bis unter	100 Mio.		142	7.513.207	91	187.449	126	2.789.728
11	100 Mio. und mehr			45	13.992.293	28	446.735	42	8.528.658
12	Insgesamt			71.774	49.228.240	6.339	1.422.934	18.958	15.143.280
Vorarlberg									
1	bis unter	7.500		4.431	13.786	271	776	743	2.984
2	7.500 bis unter	22.000		5.990	83.347	200	1.951	1.265	15.042
3	22.000 bis unter	50.000		5.636	191.321	234	3.265	1.027	21.441
4	50.000 bis unter	100.000		4.459	318.584	384	9.341	753	18.811
5	100.000 bis unter	300.000		5.179	909.483	700	24.630	1.413	80.354
6	300.000 bis unter	1 Mio.		3.824	2.112.500	825	74.817	1.733	312.837
7	1 Mio. bis unter	3 Mio.		1.823	3.067.777	579	120.377	1.022	367.239
8	3 Mio. bis unter	10 Mio.		867	4.421.768	356	187.480	630	970.687
9	10 Mio. bis unter	30 Mio.		208	3.429.358	101	126.176	172	1.184.797
10	30 Mio. bis unter	100 Mio.		90	4.643.315	64	159.791	85	1.782.285
11	100 Mio. und mehr			38	10.630.457	30	517.761	35	6.771.793
12	Insgesamt			32.545	29.821.695	3.744	1.226.366	8.878	11.528.271
Wien									
1	bis unter	7.500		25.287	52.371	248	579	4.595	14.646
2	7.500 bis unter	22.000		22.217	317.104	436	4.002	6.312	77.146
3	22.000 bis unter	50.000		29.794	1.031.998	805	15.168	6.154	137.945
4	50.000 bis unter	100.000		24.194	1.730.349	1.043	36.594	3.865	130.288
5	100.000 bis unter	300.000		26.767	4.616.825	1.928	144.876	5.687	433.648
6	300.000 bis unter	1 Mio.		16.020	8.730.453	2.058	376.505	5.495	1.209.038
7	1 Mio. bis unter	3 Mio.		7.132	12.223.925	1.335	640.389	3.113	1.627.684
8	3 Mio. bis unter	10 Mio.		3.271	17.247.387	656	864.008	1.729	2.990.279
9	10 Mio. bis unter	30 Mio.		1.187	19.740.368	307	785.964	714	3.382.041
10	30 Mio. bis unter	100 Mio.		514	28.204.012	191	1.306.860	362	5.416.155
11	100 Mio. und mehr			236	155.638.472	140	8.304.838	186	75.912.534
12	Insgesamt			156.619	249.533.264	9.147	12.479.783	38.212	91.331.404

Umsatzsteuerstatistik 2018

5.1 Ausgewählte Merkmale nach Umsatzstufen und Bundesländern

darunter gem. § 6 Abs. 1 Z. 1 in Verbindung mit § 7 Ausfuhrlieferungen		darunter gem. Art. 6 Abs. 1 Z. 1 u. 2 innergemeinschaftliche Lieferungen		Steuerpflichtiger Umsatz		darunter versteuert mit 20 % (Normalsteuersatz)		darunter versteuert mit 10 % (ermäßigter Steuersatz)		Zeile
Fälle	1.000 EUR	Fälle	1.000 EUR	Fälle	1.000 EUR	Fälle	1.000 EUR	Fälle	1.000 EUR	
Tirol										
65	99	74	125	4.386	16.666	3.420	8.945	1.730	6.588	1
118	448	126	673	8.946	125.943	7.175	57.767	5.667	56.401	2
213	1.470	248	2.200	11.581	391.338	10.228	200.216	7.163	135.988	3
276	3.053	393	4.391	10.083	686.649	9.514	424.951	5.588	174.678	4
614	10.446	823	20.287	11.703	1.922.572	11.476	1.306.016	6.245	416.366	5
897	29.478	1.155	76.010	7.883	3.965.920	7.793	2.779.231	4.410	830.649	6
608	58.612	924	201.740	3.550	5.289.993	3.523	3.600.853	2.101	1.192.181	7
419	179.695	641	560.217	1.474	6.246.569	1.462	4.166.665	916	1.624.420	8
141	242.041	215	640.835	349	4.463.444	346	2.831.371	255	1.355.577	9
78	433.986	97	1.722.448	142	4.536.030	142	3.013.748	121	1.455.552	10
34	2.160.015	37	3.779.659	44	5.016.900	44	3.438.422	39	1.438.196	11
3.463	3.119.342	4.733	7.008.585	60.141	32.662.025	55.123	21.828.187	34.235	8.686.595	12
Vorarlberg										
43	83	47	90	2.404	10.026	1.935	4.776	1.076	4.784	1
103	510	84	350	4.844	66.353	4.122	28.946	3.216	34.096	2
189	1.388	131	1.206	5.034	166.616	4.539	90.125	3.108	64.496	3
328	3.211	202	2.648	4.326	290.431	4.029	195.875	2.104	71.226	4
772	15.958	450	13.374	4.973	804.498	4.759	584.126	2.301	159.875	5
933	52.863	609	48.072	3.543	1.724.845	3.451	1.279.922	1.695	325.131	6
693	113.503	539	136.933	1.792	2.580.161	1.755	1.851.630	902	548.433	7
452	310.616	434	428.300	857	3.263.602	842	2.408.455	462	706.514	8
134	420.387	142	608.276	208	2.118.385	206	1.700.024	121	380.301	9
72	539.235	73	1.066.748	90	2.701.238	89	2.308.259	59	367.385	10
28	2.085.642	30	3.582.347	38	3.340.904	38	2.775.420	34	561.494	11
3.747	3.543.397	2.741	5.888.343	28.109	17.067.058	25.765	13.227.559	15.078	3.223.735	12
Wien										
227	342	248	432	10.908	37.146	8.964	24.682	2.809	10.671	1
360	1.703	343	1.692	16.929	235.956	13.732	138.100	7.810	88.740	2
623	5.511	597	5.371	25.914	878.885	23.105	515.997	13.056	337.058	3
765	10.566	695	11.324	23.020	1.563.467	21.839	1.024.004	11.001	505.733	4
1.536	41.939	1.359	44.240	25.356	4.038.301	24.706	2.867.149	11.612	1.071.215	5
1.675	109.748	1.555	134.457	14.897	7.144.910	14.614	5.659.337	6.326	1.327.825	6
1.221	226.548	1.305	279.890	6.864	9.955.852	6.783	8.106.837	2.829	1.607.209	7
792	423.460	902	792.080	3.167	13.393.100	3.133	10.377.052	1.487	2.609.145	8
348	599.037	429	1.101.500	1.181	15.572.363	1.168	12.241.724	598	2.791.286	9
194	903.168	245	2.009.223	506	21.480.997	502	16.400.429	317	4.670.613	10
110	3.096.381	146	8.434.399	236	71.421.100	233	58.141.191	181	12.643.404	11
7.851	5.418.402	7.824	12.814.608	128.978	145.722.077	118.779	115.496.503	58.026	27.662.898	12

Umsatzsteuerstatistik 2018

5.1 Ausgewählte Merkmale nach Umsatzstufen und Bundesländern

Zeile	Stufen des steuerbaren Umsatzes in EUR			Innergemeinschaftlicher Erwerb		darunter steuerpflichtig			
						versteuert mit 20 %		versteuert mit 10 %	
				Fälle	1.000 EUR	Fälle	1.000 EUR	Fälle	1.000 EUR
Tirol									
1	bis unter	7.500	1.089	19.139	1.015	17.663	176	267	
2	7.500 bis unter	22.000	1.157	12.390	1.098	6.732	152	5.397	
3	22.000 bis unter	50.000	2.387	15.075	2.267	13.676	349	839	
4	50.000 bis unter	100.000	3.341	24.334	3.193	21.246	576	2.434	
5	100.000 bis unter	300.000	6.162	105.949	5.889	91.322	1.315	10.250	
6	300.000 bis unter	1 Mio.	5.941	276.758	5.773	242.782	1.604	25.734	
7	1 Mio. bis unter	3 Mio.	3.082	419.975	3.013	369.673	1.085	38.732	
8	3 Mio. bis unter	10 Mio.	1.381	833.207	1.372	755.702	582	62.700	
9	10 Mio. bis unter	30 Mio.	336	877.522	334	720.033	164	138.143	
10	30 Mio. bis unter	100 Mio.	141	1.569.557	141	1.391.817	75	175.276	
11	100 Mio. und mehr		45	3.133.982	45	2.433.243	30	677.576	
12	Insgesamt		25.062	7.287.887	24.140	6.063.890	6.108	1.137.348	
Vorarlberg									
1	bis unter	7.500	519	6.749	465	5.749	95	325	
2	7.500 bis unter	22.000	570	4.556	505	4.143	76	95	
3	22.000 bis unter	50.000	1.096	5.693	937	4.195	208	637	
4	50.000 bis unter	100.000	1.555	17.948	1.349	12.807	356	3.156	
5	100.000 bis unter	300.000	2.869	59.733	2.647	45.410	710	7.359	
6	300.000 bis unter	1 Mio.	2.778	166.420	2.630	132.671	832	17.187	
7	1 Mio. bis unter	3 Mio.	1.617	304.849	1.555	245.397	608	38.198	
8	3 Mio. bis unter	10 Mio.	800	584.795	782	531.191	328	42.072	
9	10 Mio. bis unter	30 Mio.	199	602.950	195	558.203	82	34.614	
10	30 Mio. bis unter	100 Mio.	90	1.135.887	89	1.026.906	43	98.170	
11	100 Mio. und mehr		38	2.371.583	38	2.192.121	25	179.460	
12	Insgesamt		12.131	5.261.163	11.192	4.758.792	3.363	421.275	
Wien									
1	bis unter	7.500	3.009	102.042	2.802	98.915	500	1.033	
2	7.500 bis unter	22.000	2.627	15.652	2.450	13.191	399	758	
3	22.000 bis unter	50.000	4.582	33.357	4.311	21.775	734	1.813	
4	50.000 bis unter	100.000	5.632	45.889	5.248	39.922	1.083	4.449	
5	100.000 bis unter	300.000	9.704	177.870	9.128	153.947	2.123	18.965	
6	300.000 bis unter	1 Mio.	8.697	465.332	8.329	402.747	2.177	50.311	
7	1 Mio. bis unter	3 Mio.	5.000	954.546	4.859	824.746	1.551	112.543	
8	3 Mio. bis unter	10 Mio.	2.531	2.172.285	2.486	1.885.495	974	250.460	
9	10 Mio. bis unter	30 Mio.	965	3.182.042	946	2.680.781	412	435.301	
10	30 Mio. bis unter	100 Mio.	457	5.369.903	452	4.239.286	224	1.056.507	
11	100 Mio. und mehr		226	15.199.095	224	13.202.180	132	1.857.986	
12	Insgesamt		43.430	27.718.013	41.235	23.562.985	10.309	3.790.126	

Umsatzsteuerstatistik 2018

5.1 Ausgewählte Merkmale nach Umsatzstufen und Bundesländern

Umsatzsteuer (brutto)	Erwerbsteuer	Abziehbare Vorsteuer insgesamt	darunter Einfuhr- umsatzsteuer		darunter aus innergemein- schaftlichem Erwerb		Zahllast Gutschrift (-) (Saldo)		Zeile
			Fälle	1.000 EUR	Fälle	1.000 EUR	Fälle	1.000 EUR	
Tirol									
11.179	3.707	-61.352	65	-273	909	-2.780	7.042	-46.705	1
25.846	1.915	-39.457	51	-68	1.083	-1.692	9.168	-11.765	2
66.235	2.889	-105.408	99	-197	2.285	-2.667	11.799	-36.378	3
117.840	4.567	-84.760	145	-339	3.276	-4.410	10.152	37.518	4
344.888	19.829	-229.217	274	-823	6.030	-18.861	11.819	135.471	5
732.670	52.045	-510.082	393	-3.080	5.713	-51.065	8.070	274.295	6
983.757	78.704	-709.690	324	-6.170	3.017	-76.750	3.593	352.284	7
1.217.561	158.568	-1.015.606	335	-18.817	1.355	-157.682	1.488	359.344	8
853.187	158.488	-777.763	126	-13.747	331	-158.382	350	233.682	9
937.632	296.140	-1.126.397	91	-32.433	140	-294.730	142	106.728	10
1.235.031	557.342	-1.905.276	36	-142.097	43	-550.187	45	-112.995	11
6.525.825	1.334.193	-6.565.008	1.939	-218.045	24.182	-1.319.206	63.668	1.291.478	12
Vorarlberg									
27.826	1.276	-51.258	46	-914	408	-628	3.763	-22.251	1
10.117	890	-14.920	52	-60	533	-859	5.030	-3.969	2
27.478	1.041	-27.598	78	-117	1.039	-969	5.120	916	3
51.585	3.201	-36.201	95	-173	1.517	-3.108	4.365	18.534	4
147.288	10.899	-100.510	295	-1.460	2.805	-10.558	5.029	57.579	5
322.394	30.856	-234.826	464	-5.869	2.647	-30.335	3.664	118.365	6
484.846	56.111	-367.985	426	-12.876	1.593	-55.514	1.810	172.788	7
640.649	112.240	-562.592	398	-28.045	791	-111.612	866	189.765	8
454.935	116.821	-488.550	148	-38.887	197	-116.452	208	83.251	9
598.811	216.602	-676.480	75	-44.680	90	-215.492	90	138.756	10
889.104	456.370	-1.467.114	32	-178.561	37	-456.057	38	-122.728	11
3.655.033	1.006.309	-4.028.034	2.109	-311.644	11.657	-1.001.584	29.983	631.006	12
Wien									
166.954	20.057	-401.967	326	-759	2.538	-15.393	21.312	-218.941	1
89.421	2.723	-131.989	243	-368	2.452	-2.566	17.396	-44.468	2
161.791	4.577	-154.822	358	-557	4.372	-4.307	26.377	11.257	3
349.475	8.510	-292.870	517	-2.131	5.471	-8.190	23.266	64.408	4
764.727	33.054	-571.561	1.016	-5.445	9.423	-30.561	25.790	224.171	5
1.409.876	86.774	-988.438	1.148	-13.244	8.381	-85.295	15.293	506.404	6
2.062.398	177.708	-1.422.491	950	-22.980	4.860	-174.519	7.029	815.940	7
2.911.329	405.753	-2.326.656	696	-55.384	2.479	-401.616	3.239	987.277	8
3.319.262	587.421	-2.583.811	363	-79.370	953	-584.609	1.183	1.318.388	9
4.423.490	956.370	-3.747.584	216	-104.770	440	-935.386	514	1.627.630	10
20.695.330	2.841.598	-18.939.261	151	-993.707	221	-2.832.498	236	4.500.193	11
36.354.055	5.124.547	-31.561.451	5.984	-1.278.714	41.590	-5.074.942	141.635	9.792.260	12

Umsatzsteuerstatistik 2018

5.2 Ausgewählte Merkmale nach Umsatzstufen und Rechtsformen

Zeile	Stufen des steuerbaren Umsatzes in EUR			Veranlagungsfälle	Steuerbarer Umsatz	Reverse-Charge-Umsatz		Steuerfreier Umsatz	
					1.000 EUR	Fälle	1.000 EUR	Fälle	1.000 EUR
Einkommensteuerpflichtige									
1	bis unter	7.500		71.646	220.869	2.117	5.807	15.170	53.199
2	7.500 bis unter	22.000		95.167	1.349.398	2.106	16.311	23.611	294.091
3	22.000 bis unter	50.000		109.388	3.755.952	4.083	63.384	21.938	499.551
4	50.000 bis unter	100.000		87.249	6.237.595	6.035	161.308	13.085	433.822
5	100.000 bis unter	300.000		91.268	15.696.344	10.661	470.964	18.201	1.328.142
6	300.000 bis unter	1 Mio.		47.230	24.697.676	8.480	780.365	17.885	3.947.178
7	1 Mio. bis unter	3 Mio.		11.557	18.511.420	2.585	593.151	5.531	1.806.733
8	3 Mio. bis unter	10 Mio.		3.128	15.223.152	820	595.869	1.613	1.433.233
9	10 Mio. bis unter	30 Mio.		618	10.164.476	273	442.580	426	1.668.605
10	30 Mio. bis unter	100 Mio.		216	11.185.276	126	370.225	175	2.859.098
11	100 Mio. und mehr			99	40.638.305	74	918.644	92	11.925.611
12	Insgesamt			517.566	147.680.464	37.360	4.418.606	117.727	26.249.262
Natürliche Personen									
1	bis unter	7.500		55.812	171.942	1.745	4.723	13.708	47.568
2	7.500 bis unter	22.000		65.987	929.379	1.777	13.272	20.470	257.691
3	22.000 bis unter	50.000		77.749	2.677.603	3.696	56.805	19.096	449.044
4	50.000 bis unter	100.000		65.991	4.732.980	5.471	141.992	11.272	395.286
5	100.000 bis unter	300.000		71.123	12.257.883	9.243	381.719	15.555	1.218.623
6	300.000 bis unter	1 Mio.		36.465	18.916.639	6.746	553.713	15.204	3.613.051
7	1 Mio. bis unter	3 Mio.		6.864	10.447.546	1.490	289.893	3.715	1.132.397
8	3 Mio. bis unter	10 Mio.		939	4.122.471	185	68.461	522	361.056
9	10 Mio. bis unter	30 Mio.		44	650.465	14	17.732	34	84.898
10	30 Mio. bis unter	100 Mio.		5	236.259	3	18.757	3	115.692
11	100 Mio. und mehr			-	-	-	-	-	-
12	Insgesamt			380.979	55.143.168	30.370	1.547.069	99.579	7.675.306
Personengesellschaften und -gemeinschaften									
1	bis unter	7.500		15.834	48.928	372	1.083	1.462	5.631
2	7.500 bis unter	22.000		29.180	420.018	329	3.038	3.141	36.400
3	22.000 bis unter	50.000		31.639	1.078.348	387	6.578	2.842	50.507
4	50.000 bis unter	100.000		21.258	1.504.615	564	19.315	1.813	38.536
5	100.000 bis unter	300.000		20.145	3.438.461	1.418	89.245	2.646	109.519
6	300.000 bis unter	1 Mio.		10.765	5.781.037	1.734	226.652	2.681	334.127
7	1 Mio. bis unter	3 Mio.		4.693	8.063.874	1.095	303.258	1.816	674.336
8	3 Mio. bis unter	10 Mio.		2.189	11.100.681	635	527.408	1.091	1.072.176
9	10 Mio. bis unter	30 Mio.		574	9.514.011	259	424.848	392	1.583.706
10	30 Mio. bis unter	100 Mio.		211	10.949.017	123	351.468	172	2.743.406
11	100 Mio. und mehr			99	40.638.305	74	918.644	92	11.925.611
12	Insgesamt			136.587	92.537.296	6.990	2.871.537	18.148	18.573.956

Umsatzsteuerstatistik 2018

5.2 Ausgewählte Merkmale nach Umsatzstufen und Rechtsformen

darunter gem. § 6 Abs. 1 Z. 1 in Verbindung mit § 7 Ausfuhrlieferungen		darunter gem. Art. 6 Abs. 1 Z. 1 u. 2 innergemeinschaftliche Lieferungen		Steuerpflichtiger Umsatz		darunter versteuert mit 20 % (Normalsteuersatz)		darunter versteuert mit 10 % (ermäßigter Steuersatz)		Zeile
Fälle	1.000 EUR	Fälle	1.000 EUR	Fälle	1.000 EUR	Fälle	1.000 EUR	Fälle	1.000 EUR	
Einkommensteuerpflichtige										
504	753	660	1.195	43.499	161.864	33.786	92.636	14.824	58.409	1
946	3.259	1.073	5.505	74.771	1.038.996	60.738	547.941	40.963	428.726	2
1.858	11.688	1.985	19.603	95.020	3.193.017	85.381	1.902.043	50.283	1.092.825	3
2.360	22.457	2.652	39.786	83.184	5.642.465	79.291	3.844.830	39.742	1.490.417	4
4.681	75.550	5.026	129.460	86.804	13.897.238	84.964	9.745.975	43.091	3.352.642	5
4.224	142.342	4.792	260.943	42.756	19.970.133	42.086	14.222.271	23.625	4.510.996	6
1.661	153.022	2.092	326.340	11.150	16.111.536	11.069	10.882.964	7.070	4.317.907	7
698	224.920	940	558.045	3.077	13.194.051	3.061	7.930.730	2.047	4.602.444	8
226	279.872	330	953.367	614	8.053.291	613	5.997.537	373	1.759.787	9
108	503.707	144	1.793.208	215	7.955.953	215	6.465.506	142	1.250.349	10
68	4.338.666	80	7.082.347	99	27.794.051	99	22.467.713	86	4.988.595	11
17.334	5.756.237	19.774	11.169.798	441.189	117.012.596	401.303	84.100.146	222.246	27.853.098	12
Natürliche Personen										
406	625	569	1.011	33.518	119.650	27.023	75.989	9.262	35.216	1
783	2.786	956	4.699	48.187	658.416	40.655	421.389	20.194	189.972	2
1.535	9.860	1.743	16.488	64.838	2.171.754	59.782	1.558.745	25.799	461.085	3
1.992	18.646	2.255	31.138	62.251	4.195.702	60.103	3.236.273	24.072	713.857	4
3.945	62.767	4.198	105.435	67.018	10.657.541	65.878	7.988.653	30.146	2.029.080	5
3.195	104.812	3.686	191.551	32.283	14.749.875	31.825	10.720.828	18.044	3.174.174	6
968	88.354	1.186	164.044	6.629	9.025.257	6.586	6.164.801	4.630	2.390.256	7
194	56.484	262	107.910	926	3.692.954	922	1.885.163	735	1.601.933	8
16	10.303	23	29.354	43	547.835	43	349.819	36	159.891	9
2	138	3	45.592	5	101.810	5	71.290	3	30.519	10
-	-	-	-	-	-	-	-	-	-	11
13.036	354.775	14.881	697.222	315.698	45.920.793	292.822	32.472.950	132.921	10.785.983	12
Personengesellschaften und -gemeinschaften										
98	128	91	183	9.981	42.213	6.763	16.647	5.562	23.194	1
163	473	117	806	26.584	380.580	20.083	126.553	20.769	238.754	2
323	1.828	242	3.115	30.182	1.021.263	25.599	343.298	24.484	631.740	3
368	3.811	397	8.647	20.933	1.446.763	19.188	608.556	15.670	776.560	4
736	12.783	828	24.025	19.786	3.239.697	19.086	1.757.321	12.945	1.323.562	5
1.029	37.530	1.106	69.393	10.473	5.220.258	10.261	3.501.443	5.581	1.336.822	6
693	64.669	906	162.295	4.521	7.086.280	4.483	4.718.163	2.440	1.927.650	7
504	168.436	678	450.135	2.151	9.501.097	2.139	6.045.567	1.312	3.000.512	8
210	269.569	307	924.014	571	7.505.456	570	5.647.719	337	1.599.897	9
106	503.568	141	1.747.616	210	7.854.143	210	6.394.217	139	1.219.830	10
68	4.338.666	80	7.082.347	99	27.794.051	99	22.467.713	86	4.988.595	11
4.298	5.401.462	4.893	10.472.576	125.491	71.091.803	108.481	51.627.197	89.325	17.067.115	12

Umsatzsteuerstatistik 2018

5.2 Ausgewählte Merkmale nach Umsatzstufen und Rechtsformen

Zeile	Stufen des steuerbaren Umsatzes in EUR			Inneregemeinschaftlicher Erwerb		darunter steuerpflichtig			
						versteuert mit 20 %		versteuert mit 10 %	
	Fälle	1.000 EUR	Fälle	1.000 EUR	Fälle	1.000 EUR	Fälle	1.000 EUR	
Einkommensteuerpflichtige									
1	bis unter	7.500	7.631	45.176	7.050	35.090	963	2.196	
2	7.500 bis unter	22.000	9.226	36.152	8.664	32.883	1.232	1.920	
3	22.000 bis unter	50.000	18.290	91.895	17.270	73.495	2.606	5.695	
4	50.000 bis unter	100.000	24.496	174.651	23.150	153.167	4.007	14.481	
5	100.000 bis unter	300.000	40.807	662.148	38.812	573.346	7.900	59.879	
6	300.000 bis unter	1 Mio.	28.646	1.224.508	27.592	1.057.842	6.751	111.306	
7	1 Mio. bis unter	3 Mio.	8.706	1.031.058	8.462	863.114	2.857	124.772	
8	3 Mio. bis unter	10 Mio.	2.611	1.095.113	2.568	935.114	1.326	134.213	
9	10 Mio. bis unter	30 Mio.	517	1.183.410	512	997.705	203	129.997	
10	30 Mio. bis unter	100 Mio.	194	1.931.660	194	1.663.016	95	213.731	
11	100 Mio. und mehr		98	11.811.113	97	10.601.127	63	1.087.269	
12	Insgesamt		141.222	19.286.884	134.371	16.985.899	28.003	1.885.458	
Natürliche Personen									
1	bis unter	7.500	6.501	30.308	5.994	22.559	837	1.734	
2	7.500 bis unter	22.000	8.122	26.706	7.617	23.896	1.103	1.647	
3	22.000 bis unter	50.000	16.338	80.983	15.419	63.750	2.342	5.027	
4	50.000 bis unter	100.000	21.602	152.445	20.416	134.025	3.537	12.400	
5	100.000 bis unter	300.000	34.540	561.671	32.903	489.237	6.489	48.429	
6	300.000 bis unter	1 Mio.	22.509	963.069	21.715	839.755	5.058	81.043	
7	1 Mio. bis unter	3 Mio.	5.300	593.356	5.158	496.302	1.611	69.052	
8	3 Mio. bis unter	10 Mio.	835	278.355	813	220.483	455	46.961	
9	10 Mio. bis unter	30 Mio.	42	73.508	41	69.176	22	3.906	
10	30 Mio. bis unter	100 Mio.	5	35.285	5	31.221	-	-	
11	100 Mio. und mehr		-	-	-	-	-	-	
12	Insgesamt		115.794	2.795.686	110.081	2.390.403	21.454	270.198	
Personengesellschaften und -gemeinschaften									
1	bis unter	7.500	1.130	14.869	1.056	12.531	126	462	
2	7.500 bis unter	22.000	1.104	9.446	1.047	8.987	129	273	
3	22.000 bis unter	50.000	1.952	10.912	1.851	9.745	264	668	
4	50.000 bis unter	100.000	2.894	22.206	2.734	19.141	470	2.082	
5	100.000 bis unter	300.000	6.267	100.476	5.909	84.109	1.411	11.450	
6	300.000 bis unter	1 Mio.	6.137	261.439	5.877	218.087	1.693	30.263	
7	1 Mio. bis unter	3 Mio.	3.406	437.702	3.304	366.812	1.246	55.719	
8	3 Mio. bis unter	10 Mio.	1.776	816.757	1.755	714.632	871	87.253	
9	10 Mio. bis unter	30 Mio.	475	1.109.902	471	928.530	181	126.091	
10	30 Mio. bis unter	100 Mio.	189	1.896.375	189	1.631.795	95	213.731	
11	100 Mio. und mehr		98	11.811.113	97	10.601.127	63	1.087.269	
12	Insgesamt		25.428	16.491.198	24.290	14.595.496	6.549	1.615.260	

Umsatzsteuerstatistik 2018

5.2 Ausgewählte Merkmale nach Umsatzstufen und Rechtsformen

Umsatzsteuer (brutto)	Erwerbsteuer	Abziehbare Vorsteuer insgesamt	darunter Einfuhr- umsatzsteuer		darunter aus innergemein- schaftlichem Erwerb		Zahllast Gutschrift (-) (Saldo)		Zeile
			Fälle	1.000 EUR	Fälle	1.000 EUR	Fälle	1.000 EUR	
Einkommensteuerpflichtige									
42.674	8.139	-298.075	500	-668	6.319	-4.316	58.248	-250.489	1
165.744	6.915	-182.048	530	-741	8.535	-6.336	76.473	-10.288	2
523.415	15.649	-377.667	912	-1.042	17.464	-14.758	96.538	160.800	3
970.422	32.834	-578.804	1.219	-2.868	23.929	-31.954	83.858	423.176	4
2.433.052	124.078	-1.467.439	2.369	-8.755	39.970	-122.373	87.653	1.087.927	5
3.569.168	229.557	-2.317.293	1.951	-15.729	27.418	-225.932	43.794	1.478.849	6
2.889.428	190.753	-2.013.856	778	-11.813	8.448	-188.097	11.362	1.065.167	7
2.387.739	203.593	-1.804.272	422	-23.851	2.580	-202.810	3.112	785.284	8
1.667.283	219.839	-1.364.663	205	-21.869	512	-218.065	615	522.366	9
1.659.894	360.574	-1.506.605	111	-34.051	192	-360.055	216	512.298	10
5.994.899	2.244.897	-6.457.745	81	-287.098	98	-2.240.084	99	1.781.174	11
22.303.719	3.636.829	-18.368.467	9.078	-408.485	135.465	-3.614.780	461.968	7.556.265	12
Natürliche Personen									
25.874	5.363	-107.947	398	-353	5.414	-2.653	43.840	-76.761	1
112.345	5.061	-97.300	447	-443	7.479	-4.537	49.645	19.999	2
382.357	13.565	-215.771	810	-859	15.572	-12.755	66.192	179.986	3
759.799	28.673	-381.630	1.061	-1.770	21.103	-27.940	62.826	406.549	4
1.914.639	105.483	-1.055.274	1.980	-7.223	33.791	-103.955	67.707	964.437	5
2.633.404	181.294	-1.671.303	1.487	-11.236	21.389	-178.131	33.191	1.142.702	6
1.572.517	109.806	-1.142.631	405	-5.565	5.095	-107.574	6.760	539.272	7
577.246	50.096	-458.491	101	-3.019	817	-49.667	937	168.400	8
94.334	14.281	-74.358	7	-574	38	-14.236	44	34.252	9
20.949	6.244	-22.239	4	-4.591	5	-6.244	5	4.955	10
-	-	-	-	-	-	-	-	-	11
8.093.465	519.867	-5.226.943	6.700	-35.633	110.703	-507.693	331.147	3.383.791	12
Personengesellschaften und -gemeinschaften									
16.800	2.776	-190.128	102	-315	905	-1.663	14.408	-173.728	1
53.399	1.854	-84.749	83	-298	1.056	-1.798	26.828	-30.287	2
141.058	2.083	-161.896	102	-184	1.892	-2.002	30.346	-19.187	3
210.623	4.162	-197.174	158	-1.099	2.826	-4.014	21.032	16.626	4
518.413	18.595	-412.165	389	-1.532	6.179	-18.418	19.946	123.490	5
935.765	48.263	-645.991	464	-4.493	6.029	-47.801	10.603	336.148	6
1.316.911	80.947	-871.225	373	-6.248	3.353	-80.523	4.602	525.896	7
1.810.493	153.497	-1.345.780	321	-20.832	1.763	-153.144	2.175	616.884	8
1.572.949	205.559	-1.290.305	198	-21.295	474	-203.829	571	488.114	9
1.638.944	354.330	-1.484.366	107	-29.460	187	-353.811	211	507.344	10
5.994.899	2.244.897	-6.457.745	81	-287.098	98	-2.240.084	99	1.781.174	11
14.210.254	3.116.962	-13.141.524	2.378	-372.852	24.762	-3.107.088	130.821	4.172.474	12

Umsatzsteuerstatistik 2018

5.2 Ausgewählte Merkmale nach Umsatzstufen und Rechtsformen

Zeile	Stufen des steuerbaren Umsatzes in EUR		Veranlagungsfälle	Steuerbarer Umsatz	Reverse-Charge-Umsatz		Steuerfreier Umsatz	
				1.000 EUR	Fälle	1.000 EUR	Fälle	1.000 EUR
Körperschaftsteuerpflichtige								
1	bis unter	7.500	32.977	46.735	694	1.463	1.349	3.082
2	7.500 bis unter	22.000	13.653	188.082	565	4.932	1.542	14.730
3	22.000 bis unter	50.000	13.657	472.266	720	14.199	1.987	33.883
4	50.000 bis unter	100.000	14.438	1.053.251	1.013	35.276	2.242	59.593
5	100.000 bis unter	300.000	27.723	5.122.647	3.046	198.843	5.947	348.647
6	300.000 bis unter	1 Mio.	32.617	18.930.903	7.047	1.000.543	10.096	1.524.237
7	1 Mio. bis unter	3 Mio.	22.965	39.961.073	7.587	2.542.859	10.039	4.163.253
8	3 Mio. bis unter	10 Mio.	12.284	65.230.627	4.916	4.326.317	7.347	10.051.694
9	10 Mio. bis unter	30 Mio.	4.071	67.600.530	1.857	3.560.664	2.934	15.319.687
10	30 Mio. bis unter	100 Mio.	1.826	97.236.565	1.041	4.672.210	1.497	29.867.348
11	100 Mio. und mehr		748	331.169.488	472	15.239.140	654	164.502.766
12	Insgesamt		176.959	627.012.168	28.958	31.596.447	45.634	225.888.921
Aktiengesellschaften								
1	bis unter	7.500	159	80	-	-	4	17
2	7.500 bis unter	22.000	21	300	1	12	1	-
3	22.000 bis unter	50.000	31	1.111	1	32	3	37
4	50.000 bis unter	100.000	23	1.678	1	20	2	124
5	100.000 bis unter	300.000	83	15.290	3	195	19	1.341
6	300.000 bis unter	1 Mio.	113	72.017	8	2.293	31	8.180
7	1 Mio. bis unter	3 Mio.	105	189.256	11	2.160	40	18.689
8	3 Mio. bis unter	10 Mio.	139	775.841	24	24.109	60	113.346
9	10 Mio. bis unter	30 Mio.	100	1.645.616	37	124.071	56	194.206
10	30 Mio. bis unter	100 Mio.	83	4.641.956	43	172.583	61	1.282.811
11	100 Mio. und mehr		114	83.827.070	87	7.101.648	99	29.002.694
12	Insgesamt		971	91.170.216	216	7.427.125	376	30.621.445
Gesellschaften mit beschränkter Haftung								
1	bis unter	7.500	21.555	17.992	138	325	843	1.643
2	7.500 bis unter	22.000	6.106	87.003	197	1.806	882	7.118
3	22.000 bis unter	50.000	8.048	282.103	432	8.272	1.342	20.781
4	50.000 bis unter	100.000	10.057	737.893	766	25.263	1.808	46.566
5	100.000 bis unter	300.000	22.097	4.131.141	2.565	163.898	5.254	302.255
6	300.000 bis unter	1 Mio.	28.053	16.386.168	6.251	860.307	9.328	1.354.881
7	1 Mio. bis unter	3 Mio.	20.592	35.895.514	7.047	2.315.952	9.429	3.712.509
8	3 Mio. bis unter	10 Mio.	10.955	58.078.237	4.569	3.804.826	6.835	8.877.270
9	10 Mio. bis unter	30 Mio.	3.565	59.089.124	1.709	2.999.314	2.652	13.399.468
10	30 Mio. bis unter	100 Mio.	1.471	77.790.420	893	3.650.746	1.236	23.841.235
11	100 Mio. und mehr		515	150.598.663	350	7.616.923	457	55.903.370
12	Insgesamt		133.014	403.094.259	24.917	21.447.631	40.066	107.467.096

Umsatzsteuerstatistik 2018

5.2 Ausgewählte Merkmale nach Umsatzstufen und Rechtsformen

darunter gem. § 6 Abs. 1 Z. 1 in Verbindung mit § 7 Ausfuhrlieferungen		darunter gem. Art. 6 Abs. 1 Z. 1 u. 2 inngemeinschaftliche Lieferungen		Steuerpflichtiger Umsatz		darunter versteuert mit 20 % (Normalsteuersatz)		darunter versteuert mit 10 % (ermäßigter Steuersatz)		Zeile
Fälle	1.000 EUR	Fälle	1.000 EUR	Fälle	1.000 EUR	Fälle	1.000 EUR	Fälle	1.000 EUR	
Körperschaftsteuerpflichtige										
263	450	242	511	13.831	42.190	9.065	24.868	5.619	16.146	1
292	1.674	408	2.787	12.678	168.419	9.686	105.773	5.482	56.162	2
489	5.056	629	7.683	12.846	424.184	11.279	313.169	4.703	96.568	3
746	12.806	951	22.132	13.983	958.382	13.157	773.397	4.599	159.047	4
2.276	71.527	2.670	115.141	26.861	4.575.157	26.138	3.787.765	8.834	653.808	5
4.140	267.555	5.455	567.754	31.800	16.406.123	31.247	13.306.962	11.558	2.521.341	6
4.481	750.485	6.421	1.655.087	22.486	33.254.961	22.205	26.844.363	8.785	5.108.842	7
3.667	1.813.129	5.327	4.980.093	12.028	50.852.616	11.895	40.738.492	5.531	8.301.623	8
1.658	3.317.908	2.293	8.548.963	4.013	48.720.179	3.980	38.318.506	2.145	8.800.523	9
957	6.206.336	1.201	17.345.327	1.786	62.697.006	1.775	48.755.450	1.177	12.484.265	10
468	24.970.889	566	55.699.698	742	151.427.581	734	116.756.409	578	32.185.464	11
19.437	37.417.815	26.163	88.945.174	153.054	369.526.800	141.161	289.725.154	59.011	70.383.788	12
Aktiengesellschaften										
1	2	1	4	26	63	21	45	5	13	1
-	-	1	-	21	287	20	278	2	10	2
-	-	2	26	31	1.042	30	972	5	64	3
2	66	2	58	23	1.534	23	1.382	4	121	4
3	147	3	122	78	13.755	77	12.742	20	802	5
9	1.524	11	899	108	61.543	108	58.003	34	2.597	6
15	3.855	21	6.350	104	168.407	104	155.391	40	10.918	7
17	23.622	29	46.034	139	638.386	136	520.248	79	111.433	8
28	75.760	39	83.380	100	1.327.339	100	980.717	69	327.365	9
37	334.677	43	599.993	83	3.186.562	83	2.537.566	66	637.242	10
81	8.084.815	87	17.025.438	114	47.722.728	114	38.464.190	103	8.864.720	11
193	8.524.468	239	17.762.304	827	53.121.646	816	42.731.534	427	9.955.285	12
Gesellschaften mit beschränkter Haftung										
221	393	198	404	5.493	16.024	5.113	13.992	729	1.857	1
258	1.538	344	2.215	5.706	78.078	5.327	65.039	1.299	11.605	2
422	4.313	532	6.302	7.626	253.049	7.298	211.668	2.006	36.586	3
670	11.669	815	17.674	9.770	666.065	9.536	569.616	2.721	82.262	4
2.139	66.084	2.439	97.659	21.462	3.664.988	21.181	3.161.756	6.328	402.726	5
3.983	250.464	5.114	486.755	27.470	14.170.980	27.168	12.086.927	9.010	1.593.787	6
4.302	677.704	6.096	1.431.010	20.273	29.867.054	20.100	25.114.296	7.406	3.602.585	7
3.533	1.670.792	5.016	4.337.612	10.824	45.396.142	10.747	37.576.183	4.792	6.202.657	8
1.555	3.071.906	2.106	7.576.815	3.551	42.690.342	3.527	34.284.501	1.870	6.958.375	9
853	5.569.282	1.042	14.955.815	1.463	50.298.439	1.457	40.515.792	953	8.619.695	10
340	13.136.781	409	29.877.472	514	87.078.370	510	68.141.299	403	17.246.154	11
18.276	24.460.926	24.111	58.789.733	114.152	274.179.532	111.964	221.741.069	37.517	44.758.290	12

Umsatzsteuerstatistik 2018

5.2 Ausgewählte Merkmale nach Umsatzstufen und Rechtsformen

Zeile	Stufen des steuerbaren Umsatzes in EUR			Innergemeinschaftlicher Erwerb		darunter steuerpflichtig			
						versteuert mit 20 %		versteuert mit 10 %	
				Fälle	1.000 EUR	Fälle	1.000 EUR	Fälle	1.000 EUR
Körperschaftsteuerpflichtige									
1	bis unter	7.500	4.153	234.612	3.892	206.569	883	3.163	
2	7.500 bis unter	22.000	2.083	36.388	1.969	28.797	267	5.830	
3	22.000 bis unter	50.000	3.034	48.414	2.896	43.869	464	3.936	
4	50.000 bis unter	100.000	4.613	81.439	4.384	70.575	765	8.083	
5	100.000 bis unter	300.000	12.697	348.097	12.192	319.700	2.398	22.169	
6	300.000 bis unter	1 Mio.	21.279	1.400.776	20.648	1.273.272	4.571	92.155	
7	1 Mio. bis unter	3 Mio.	18.252	3.759.977	17.860	3.371.935	4.595	286.048	
8	3 Mio. bis unter	10 Mio.	10.604	9.196.993	10.456	8.374.661	3.232	642.378	
9	10 Mio. bis unter	30 Mio.	3.696	11.877.200	3.648	10.560.509	1.411	1.113.447	
10	30 Mio. bis unter	100 Mio.	1.697	20.268.395	1.684	17.591.703	797	2.442.066	
11	100 Mio. und mehr		720	52.182.682	715	45.840.733	427	5.785.718	
12	Insgesamt		82.828	99.434.975	80.344	87.682.322	19.810	10.404.992	
Aktiengesellschaften									
1	bis unter	7.500	37	918	36	912	8	6	
2	7.500 bis unter	22.000	8	280	8	279	2	-	
3	22.000 bis unter	50.000	11	133	11	118	6	15	
4	50.000 bis unter	100.000	11	95	10	93	2	-	
5	100.000 bis unter	300.000	38	748	36	716	12	32	
6	300.000 bis unter	1 Mio.	66	2.106	64	2.051	27	40	
7	1 Mio. bis unter	3 Mio.	82	12.808	77	11.060	40	1.745	
8	3 Mio. bis unter	10 Mio.	107	53.854	101	42.400	50	8.365	
9	10 Mio. bis unter	30 Mio.	96	175.339	96	154.571	56	12.184	
10	30 Mio. bis unter	100 Mio.	77	620.770	77	582.179	47	20.163	
11	100 Mio. und mehr		111	10.152.684	110	9.425.574	87	617.518	
12	Insgesamt		644	11.019.734	626	10.219.955	337	660.069	
Gesellschaften mit beschränkter Haftung									
1	bis unter	7.500	2.993	109.966	2.847	106.692	364	1.100	
2	7.500 bis unter	22.000	1.661	28.418	1.591	21.178	206	5.556	
3	22.000 bis unter	50.000	2.462	30.979	2.361	29.460	370	1.062	
4	50.000 bis unter	100.000	3.953	56.889	3.781	51.508	642	2.971	
5	100.000 bis unter	300.000	11.335	270.452	10.925	251.910	2.083	14.175	
6	300.000 bis unter	1 Mio.	19.533	1.183.270	19.012	1.088.821	4.150	66.638	
7	1 Mio. bis unter	3 Mio.	16.904	3.310.141	16.580	2.993.199	4.188	236.687	
8	3 Mio. bis unter	10 Mio.	9.693	7.912.073	9.593	7.264.532	2.874	510.660	
9	10 Mio. bis unter	30 Mio.	3.295	10.360.345	3.255	9.212.333	1.235	989.243	
10	30 Mio. bis unter	100 Mio.	1.407	17.194.609	1.400	14.830.557	643	2.154.459	
11	100 Mio. und mehr		507	36.324.098	506	31.920.600	283	3.979.796	
12	Insgesamt		73.743	76.781.239	71.851	67.770.790	17.038	7.962.344	

Umsatzsteuerstatistik 2018

5.2 Ausgewählte Merkmale nach Umsatzstufen und Rechtsformen

Umsatzsteuer (brutto)	Erwerbsteuer	Abziehbare Vorsteuer insgesamt	darunter Einfuhr- umsatzsteuer		darunter aus innergemein- schaftlichem Erwerb		Zahllast Gutschrift (-) (Saldo)		Zeile
			Fälle	1.000 EUR	Fälle	1.000 EUR	Fälle	1.000 EUR	
Körperschaftsteuerpflichtige									
240.573	41.918	-592.572	442	-3.573	3.210	-34.092	31.911	-315.352	1
93.233	6.361	-180.584	230	-741	1.988	-6.015	12.984	-85.550	2
111.459	9.214	-229.682	328	-1.450	2.910	-8.773	13.164	-109.495	3
282.246	15.038	-331.769	512	-2.192	4.446	-14.337	14.257	-35.691	4
967.259	66.742	-864.008	1.365	-11.008	12.364	-61.774	27.435	166.930	5
3.279.952	267.263	-2.464.085	2.798	-43.352	20.844	-262.643	32.372	1.080.269	6
6.680.357	713.750	-4.925.489	3.325	-126.575	17.965	-705.255	22.823	2.463.209	7
10.563.622	1.757.716	-8.748.916	3.140	-278.144	10.459	-1.744.949	12.217	3.562.077	8
10.159.855	2.244.892	-9.286.296	1.575	-414.231	3.648	-2.239.223	4.053	3.102.408	9
13.135.239	3.783.092	-13.715.394	978	-667.655	1.666	-3.751.924	1.817	3.190.179	10
39.006.808	9.809.866	-44.327.012	516	-2.857.185	702	-9.750.115	747	4.367.598	11
84.520.604	18.715.852	-85.665.807	15.209	-4.406.106	80.202	-18.579.100	173.780	17.386.582	12
Aktiengesellschaften									
6.660	183	-8.274	3	-8	23	-106	157	-1.431	1
16.926	56	-18.292	2	-13	7	-54	21	-1.310	2
8.068	25	-45.973	1	-1	9	-19	31	-37.831	3
1.028	19	-1.274	2	-4	8	-17	23	-214	4
5.174	146	-6.295	4	-14	28	-85	83	-988	5
18.707	414	-16.268	7	-198	50	-331	112	2.525	6
40.360	2.387	-34.400	18	-479	69	-2.281	105	7.955	7
170.414	9.502	-167.241	40	-3.632	97	-9.385	139	12.601	8
303.105	33.242	-256.369	38	-8.275	93	-32.801	100	79.665	9
696.971	119.131	-700.999	48	-36.325	75	-117.235	83	112.266	10
17.066.207	1.954.160	-18.075.181	93	-1.342.192	110	-1.925.852	114	930.978	11
18.333.619	2.119.266	-19.330.566	256	-1.391.141	569	-2.088.167	968	1.104.216	12
Gesellschaften mit beschränkter Haftung									
213.723	21.646	-508.430	374	-2.415	2.735	-20.374	21.044	-276.606	1
59.796	4.801	-137.482	197	-411	1.600	-4.682	5.951	-77.402	2
74.459	6.041	-149.825	285	-1.160	2.389	-5.728	7.878	-69.797	3
229.305	10.665	-287.666	447	-1.577	3.876	-10.338	9.981	-48.514	4
802.239	52.133	-731.027	1.271	-8.303	11.154	-51.227	21.910	120.536	5
2.896.602	227.294	-2.108.572	2.610	-32.800	19.303	-225.723	27.894	1.013.379	6
6.130.479	630.822	-4.388.534	3.108	-87.217	16.706	-627.566	20.500	2.368.100	7
9.591.683	1.518.289	-7.814.377	2.951	-218.690	9.592	-1.512.753	10.923	3.286.719	8
9.027.541	1.958.590	-8.176.330	1.457	-323.511	3.263	-1.954.687	3.563	2.800.089	9
10.850.489	3.200.568	-11.282.026	867	-427.650	1.393	-3.194.211	1.471	2.760.908	10
19.181.037	6.835.104	-21.937.683	373	-729.324	505	-6.813.783	515	3.989.484	11
59.057.353	14.465.952	-57.521.951	13.940	-1.833.057	72.516	-14.421.070	131.630	15.866.895	12

Umsatzsteuerstatistik 2018

5.2 Ausgewählte Merkmale nach Umsatzstufen und Rechtsformen

Zeile	Stufen des steuerbaren Umsatzes in EUR		Veranlagungsfälle	Steuerbarer Umsatz	Reverse-Charge-Umsatz		Steuerfreier Umsatz		
				1.000 EUR	Fälle	1.000 EUR	Fälle	1.000 EUR	
Erwerbs- und Wirtschaftsgenossenschaften									
1	bis unter	7.500	198	453	-	-	58	42	
2	7.500 bis unter	22.000	159	2.308	7	32	35	112	
3	22.000 bis unter	50.000	187	6.433	8	81	49	212	
4	50.000 bis unter	100.000	229	16.701	13	159	56	184	
5	100.000 bis unter	300.000	387	69.253	65	1.260	97	962	
6	300.000 bis unter	1 Mio.	272	147.432	53	6.993	77	3.823	
7	1 Mio. bis unter	3 Mio.	137	238.108	27	6.844	66	10.776	
8	3 Mio. bis unter	10 Mio.	77	432.444	21	6.344	47	52.353	
9	10 Mio. bis unter	30 Mio.	51	945.482	18	5.924	33	81.646	
10	30 Mio. bis unter	100 Mio.	71	4.175.697	43	53.879	63	242.850	
11	100 Mio. und mehr		18	5.383.009	12	5.853	15	731.753	
12	Insgesamt		1.786	11.417.320	267	87.368	596	1.124.712	
Betriebe gewerblicher Art von Körperschaften öffentlichen Rechts									
1	bis unter	7.500	1.562	2.693	17	19	87	248	
2	7.500 bis unter	22.000	623	8.606	17	80	79	892	
3	22.000 bis unter	50.000	585	19.805	8	31	113	2.316	
4	50.000 bis unter	100.000	453	32.743	17	201	96	3.139	
5	100.000 bis unter	300.000	799	149.678	126	1.040	113	7.100	
6	300.000 bis unter	1 Mio.	1.359	789.664	406	5.587	119	12.040	
7	1 Mio. bis unter	3 Mio.	796	1.344.562	318	9.787	97	24.007	
8	3 Mio. bis unter	10 Mio.	332	1.690.514	162	23.468	86	101.846	
9	10 Mio. bis unter	30 Mio.	65	1.056.668	32	8.965	33	201.148	
10	30 Mio. bis unter	100 Mio.	44	2.471.349	20	105.289	39	1.518.545	
11	100 Mio. und mehr		29	68.901.745	11	13.420	28	65.263.847	
12	Insgesamt		6.647	76.468.027	1.134	167.888	890	67.135.128	
Private Vereine									
1	bis unter	7.500	912	2.035	9	26	152	445	
2	7.500 bis unter	22.000	838	11.930	8	74	228	2.969	
3	22.000 bis unter	50.000	1.118	37.916	14	51	256	5.732	
4	50.000 bis unter	100.000	833	59.192	15	312	111	1.853	
5	100.000 bis unter	300.000	953	167.350	21	471	181	8.992	
6	300.000 bis unter	1 Mio.	562	295.652	27	318	182	28.536	
7	1 Mio. bis unter	3 Mio.	238	405.955	17	1.336	97	68.849	
8	3 Mio. bis unter	10 Mio.	97	524.365	7	488	55	112.460	
9	10 Mio. bis unter	30 Mio.	42	656.321	12	3.699	24	210.418	
10	30 Mio. bis unter	100 Mio.	20	1.049.644	13	1.205	16	293.414	
11	100 Mio. und mehr		-	-	-	-	-	-	
12	Insgesamt		5.613	3.210.362	143	7.980	1.302	733.669	

Umsatzsteuerstatistik 2018

5.2 Ausgewählte Merkmale nach Umsatzstufen und Rechtsformen

darunter gem. § 6 Abs. 1 Z. 1 in Verbindung mit § 7 Ausfuhrlieferungen		darunter gem. Art. 6 Abs. 1 Z. 1 u. 2 innergemeinschaftliche Lieferungen		Steuerpflichtiger Umsatz		darunter versteuert mit 20 % (Normalsteuersatz)		darunter versteuert mit 10 % (ermäßigter Steuersatz)		Zeile
Fälle	1.000 EUR	Fälle	1.000 EUR	Fälle	1.000 EUR	Fälle	1.000 EUR	Fälle	1.000 EUR	
Erwerbs- und Wirtschaftsgenossenschaften										
-	-	1	3	135	412	52	108	67	205	1
-	-	1	16	153	2.164	104	1.132	78	811	2
1	1	-	-	181	6.139	149	4.142	93	1.553	3
4	9	5	64	229	16.359	217	13.791	90	2.161	4
6	60	3	16	384	67.031	380	57.422	177	8.666	5
5	108	22	2.138	270	136.617	269	114.782	148	18.392	6
15	542	36	7.498	136	220.488	135	124.587	92	69.110	7
10	1.074	29	29.046	77	373.747	76	186.614	69	161.890	8
14	8.016	22	38.979	51	857.912	51	404.081	48	403.209	9
18	19.912	40	87.631	71	3.878.968	71	2.161.799	68	1.529.466	10
9	58.667	12	537.259	18	4.645.402	18	2.502.454	18	1.804.265	11
82	88.388	171	702.650	1.705	10.205.239	1.522	5.570.913	948	3.999.728	12
Betriebe gewerblicher Art von Körperschaften öffentlichen Rechts										
-	-	-	-	749	2.426	160	454	650	1.953	1
1	-	-	-	561	7.633	246	1.959	452	5.481	2
7	114	2	6	542	17.457	345	6.931	414	10.048	3
4	96	3	1	429	29.404	333	12.993	345	14.888	4
9	96	8	66	784	141.538	705	41.740	678	92.454	5
12	1.198	18	236	1.354	772.037	1.322	121.263	1.314	617.913	6
13	2.593	24	485	793	1.310.767	779	220.099	783	1.040.714	7
8	3.229	26	4.457	330	1.565.200	327	309.874	329	1.197.276	8
10	1.273	10	786	64	846.555	64	269.855	62	535.793	9
5	30	8	1.245	41	847.515	41	204.882	37	632.423	10
2	24	7	2.830	28	3.624.478	28	719.385	25	2.877.906	11
71	8.654	106	10.112	5.675	9.165.011	4.350	1.909.437	5.089	7.026.849	12
Private Vereine										
15	17	7	7	483	1.564	367	1.033	174	410	1
7	14	8	14	635	8.887	569	6.390	272	1.999	2
30	228	23	62	933	32.133	839	21.741	521	8.574	3
29	171	32	184	816	57.027	719	37.969	492	16.346	4
53	495	45	673	936	157.887	843	96.852	600	52.084	5
39	752	42	1.680	538	266.798	477	138.545	380	114.363	6
30	3.051	25	3.000	219	335.770	191	119.651	184	199.476	7
12	2.899	15	3.807	90	411.418	86	114.164	82	264.897	8
3	8	5	158	42	442.204	40	127.574	38	299.560	9
9	1.086	9	5.531	19	755.026	19	116.661	18	584.229	10
-	-	-	-	-	-	-	-	-	-	11
227	8.721	211	15.115	4.711	2.468.713	4.150	780.580	2.761	1.541.938	12

Umsatzsteuerstatistik 2018

5.2 Ausgewählte Merkmale nach Umsatzstufen und Rechtsformen

Zeile	Stufen des steuerbaren Umsatzes in EUR			Innergemeinschaftlicher Erwerb		darunter steuerpflichtig			
						versteuert mit 20 %		versteuert mit 10 %	
				Fälle	1.000 EUR	Fälle	1.000 EUR	Fälle	1.000 EUR
Erwerbs- und Wirtschaftsgenossenschaften									
1	bis unter	7.500	13	23	13	23	1	-	
2	7.500 bis unter	22.000	9	67	9	67	-	-	
3	22.000 bis unter	50.000	22	107	21	16	3	16	
4	50.000 bis unter	100.000	61	150	60	124	7	26	
5	100.000 bis unter	300.000	126	466	120	359	24	76	
6	300.000 bis unter	1 Mio.	160	4.199	152	2.556	39	568	
7	1 Mio. bis unter	3 Mio.	94	8.751	89	5.063	33	930	
8	3 Mio. bis unter	10 Mio.	52	24.317	51	19.296	31	3.036	
9	10 Mio. bis unter	30 Mio.	39	36.578	39	24.433	21	6.466	
10	30 Mio. bis unter	100 Mio.	63	196.134	62	169.920	38	21.047	
11	100 Mio. und mehr		17	671.215	17	560.422	15	98.439	
12	Insgesamt		656	942.008	633	782.279	212	130.604	
Betriebe gewerblicher Art von Körperschaften öffentlichen Rechts									
1	bis unter	7.500	591	29.753	515	28.749	437	977	
2	7.500 bis unter	22.000	27	511	27	506	5	5	
3	22.000 bis unter	50.000	55	582	49	562	12	12	
4	50.000 bis unter	100.000	74	1.496	70	1.217	17	132	
5	100.000 bis unter	300.000	206	20.187	193	18.823	60	688	
6	300.000 bis unter	1 Mio.	571	14.988	551	13.451	149	1.223	
7	1 Mio. bis unter	3 Mio.	516	30.749	500	28.506	181	1.763	
8	3 Mio. bis unter	10 Mio.	271	37.687	266	33.928	151	2.022	
9	10 Mio. bis unter	30 Mio.	62	14.274	62	12.506	42	1.372	
10	30 Mio. bis unter	100 Mio.	38	122.765	38	110.993	32	11.477	
11	100 Mio. und mehr		28	101.538	28	78.876	26	21.050	
12	Insgesamt		2.439	374.530	2.299	328.116	1.112	40.721	
Private Vereine									
1	bis unter	7.500	140	2.544	122	2.149	41	315	
2	7.500 bis unter	22.000	113	649	103	614	21	32	
3	22.000 bis unter	50.000	174	659	164	505	41	148	
4	50.000 bis unter	100.000	233	1.052	209	811	60	199	
5	100.000 bis unter	300.000	443	4.755	414	3.728	135	817	
6	300.000 bis unter	1 Mio.	302	6.620	282	5.313	117	793	
7	1 Mio. bis unter	3 Mio.	179	8.524	174	6.301	90	1.887	
8	3 Mio. bis unter	10 Mio.	81	5.575	79	4.671	47	545	
9	10 Mio. bis unter	30 Mio.	38	3.927	38	3.673	25	250	
10	30 Mio. bis unter	100 Mio.	20	6.665	19	6.121	19	404	
11	100 Mio. und mehr		-	-	-	-	-	-	
12	Insgesamt		1.723	40.969	1.604	33.887	596	5.390	

Umsatzsteuerstatistik 2018

5.2 Ausgewählte Merkmale nach Umsatzstufen und Rechtsformen

Umsatzsteuer (brutto)	Erwerbsteuer	Abziehbare Vorsteuer insgesamt	darunter Einfuhr- umsatzsteuer		darunter aus innergemein- schaftlichem Erwerb		Zahllast Gutschrift (-) (Saldo)		Zeile	
			Fälle	1.000 EUR	Fälle	1.000 EUR	Fälle	1.000 EUR		
1.000 EUR	1.000 EUR	1.000 EUR	Fälle	1.000 EUR	Fälle	1.000 EUR	Fälle	1.000 EUR		
Erwerbs- und Wirtschaftsgenossenschaften										
65	5	-1.311	-	-	7	-5	185	-1.243	1	
340	13	-434	-	-	4	-5	153	-82	2	
1.056	5	-2.625	-	-	5	-2	183	-1.565	3	
3.234	27	-2.017	-	-	14	-15	229	1.243	4	
12.982	83	-7.979	5	-14	64	-59	386	5.084	5	
27.679	601	-17.502	2	-6	91	-493	271	10.769	6	
36.913	1.467	-29.322	9	-6	85	-1.276	136	9.051	7	
59.945	4.424	-64.234	14	-68	50	-4.393	77	59	8	
132.956	6.271	-168.141	10	-96	39	-6.238	51	-29.051	9	
630.666	36.759	-648.453	19	-821	62	-36.633	71	17.872	10	
742.588	123.534	-787.997	11	-1.712	17	-123.513	18	78.103	11	
1.648.425	173.190	-1.730.016	70	-2.723	438	-172.633	1.760	90.241	12	
Betriebe gewerblicher Art von Körperschaften öffentlichen Rechts										
4.010	5.851	-3.866	-	-	15	-13	1.492	6.014	1	
1.088	102	-1.922	1	-1	20	-4	567	-734	2	
2.592	114	-4.420	1	-3	41	-23	547	-1.706	3	
4.617	276	-8.673	1	-	59	-71	432	-3.780	4	
20.858	3.940	-31.530	2	-19	160	-156	784	-6.769	5	
94.002	2.848	-145.716	15	-196	487	-583	1.354	-48.961	6	
160.763	5.921	-200.184	17	-20	476	-1.512	793	-33.481	7	
197.260	7.215	-206.518	15	-178	259	-2.217	330	-2.235	8	
118.493	2.680	-109.132	6	-86	55	-1.952	64	11.665	9	
128.305	23.385	-80.346	5	-13	28	-1.599	41	71.310	10	
467.516	17.988	-459.786	8	-100	15	-13.153	28	23.874	11	
1.199.505	70.318	-1.252.092	71	-614	1.615	-21.284	6.432	15.197	12	
Private Vereine										
1.104	468	-2.964	6	-3	80	-80	788	-1.400	1	
1.657	126	-3.630	5	-5	104	-55	644	-1.852	2	
5.655	116	-6.888	8	-15	166	-100	946	-1.117	3	
10.118	186	-11.238	7	-81	220	-161	816	-928	4	
26.958	848	-25.232	15	-33	425	-734	938	2.548	5	
42.150	1.204	-31.745	26	-39	284	-1.143	542	11.606	6	
47.333	1.492	-37.116	16	-32	165	-1.415	225	11.646	7	
55.541	1.011	-41.598	6	-10	73	-811	95	14.943	8	
61.707	760	-47.367	6	-41	36	-215	42	15.099	9	
91.171	1.280	-53.366	5	-8	18	-608	20	39.085	10	
-	-	-	-	-	-	-	-	-	11	
343.394	7.491	-261.145	100	-266	1.571	-5.322	5.056	89.630	12	

Umsatzsteuerstatistik 2018

5.2 Ausgewählte Merkmale nach Umsatzstufen und Rechtsformen

Zeile	Stufen des steuerbaren Umsatzes in EUR			Veranlagungsfälle	Steuerbarer Umsatz	Reverse-Charge-Umsatz		Steuerfreier Umsatz	
					1.000 EUR	Fälle	1.000 EUR	Fälle	1.000 EUR
Sonstige juristische Personen des privaten Rechts									
1	bis unter	7.500		420	500	3	11	21	43
2	7.500 bis unter	22.000		214	3.019	8	48	21	220
3	22.000 bis unter	50.000		336	11.927	9	117	31	485
4	50.000 bis unter	100.000		303	21.827	17	581	29	758
5	100.000 bis unter	300.000		504	91.060	23	1.818	51	3.566
6	300.000 bis unter	1 Mio.		427	240.136	36	9.693	84	16.963
7	1 Mio. bis unter	3 Mio.		225	381.516	33	21.479	67	46.693
8	3 Mio. bis unter	10 Mio.		116	663.784	21	28.941	51	104.384
9	10 Mio. bis unter	30 Mio.		46	790.220	9	27.809	23	212.140
10	30 Mio. bis unter	100 Mio.		25	1.254.221	5	63.108	18	529.980
11	100 Mio. und mehr			12	3.678.493	4	1.555	8	2.045.020
12	Insgesamt			2.628	7.136.703	168	155.160	404	2.960.251
Ausländische Rechtsformen									
1	bis unter	7.500		8.171	22.981	527	1.082	184	645
2	7.500 bis unter	22.000		5.692	74.916	327	2.879	296	3.419
3	22.000 bis unter	50.000		3.352	112.972	248	5.614	193	4.319
4	50.000 bis unter	100.000		2.540	183.216	184	8.741	140	6.970
5	100.000 bis unter	300.000		2.900	498.875	243	30.160	232	24.431
6	300.000 bis unter	1 Mio.		1.831	999.834	266	115.352	275	99.815
7	1 Mio. bis unter	3 Mio.		872	1.506.163	134	185.302	243	281.731
8	3 Mio. bis unter	10 Mio.		568	3.065.441	112	438.142	213	690.035
9	10 Mio. bis unter	30 Mio.		202	3.417.098	40	390.881	113	1.020.661
10	30 Mio. bis unter	100 Mio.		112	5.853.278	24	625.400	64	2.158.514
11	100 Mio. und mehr			60	18.780.507	8	499.741	47	11.556.081
12	Insgesamt			26.300	34.515.282	2.113	2.303.295	2.000	15.846.620

Umsatzsteuerstatistik 2018

5.2 Ausgewählte Merkmale nach Umsatzstufen und Rechtsformen

darunter gem. § 6 Abs. 1 Z. 1 in Verbindung mit § 7 Ausfuhrlieferungen		darunter gem. Art. 6 Abs. 1 Z. 1 u. 2 innergemeinschaftliche Lieferungen		Steuerpflichtiger Umsatz		darunter versteuert mit 20 % (Normalsteuersatz)		darunter versteuert mit 10 % (ermäßigter Steuersatz)		Zeile
Fälle	1.000 EUR	Fälle	1.000 EUR	Fälle	1.000 EUR	Fälle	1.000 EUR	Fälle	1.000 EUR	
Sonstige juristische Personen des privaten Rechts										
3	1	3	5	134	446	112	319	38	123	1
3	17	7	66	200	2.751	158	1.597	102	1.099	2
6	38	14	152	328	11.325	274	5.893	204	5.227	3
8	42	12	237	298	20.489	274	11.855	192	8.063	4
23	718	20	1.439	493	85.675	470	54.096	318	29.074	5
28	3.029	42	6.521	413	213.481	404	146.445	247	60.988	6
28	7.853	34	18.100	210	313.344	203	240.375	109	69.281	7
15	7.101	26	24.632	107	530.459	105	407.285	56	106.845	8
7	18.518	14	53.548	43	550.271	43	461.490	19	81.726	9
6	41.368	7	141.222	22	661.132	21	571.891	9	88.884	10
2	196.685	5	194.534	12	1.631.918	12	1.276.276	9	339.191	11
129	275.370	184	440.456	2.260	4.021.292	2.076	3.177.520	1.303	790.499	12
Ausländische Rechtsformen										
23	37	32	89	6.811	21.254	3.240	8.917	3.956	11.583	1
23	104	47	476	5.402	68.618	3.262	29.377	3.277	35.157	2
23	362	56	1.135	3.205	103.039	2.344	61.822	1.460	34.517	3
29	753	82	3.914	2.418	167.504	2.055	125.790	755	35.206	4
43	3.927	152	15.166	2.724	444.284	2.482	363.158	713	68.002	5
64	10.480	206	69.524	1.647	784.667	1.499	640.996	425	113.301	6
78	54.887	185	188.644	751	1.039.131	693	869.965	171	116.758	7
72	104.412	186	534.505	461	1.937.264	418	1.624.124	124	256.625	8
41	142.427	97	795.296	162	2.005.556	155	1.790.288	39	194.496	9
29	239.980	52	1.553.890	87	3.069.364	83	2.646.859	26	392.325	10
34	3.493.916	46	8.062.164	56	6.724.685	52	5.652.805	20	1.053.228	11
459	4.051.288	1.141	11.224.804	23.724	16.365.367	16.283	13.814.102	10.966	2.311.199	12

Umsatzsteuerstatistik 2018

5.2 Ausgewählte Merkmale nach Umsatzstufen und Rechtsformen

Zeile	Stufen des steuerbaren Umsatzes in EUR			Innergemeinschaftlicher Erwerb		darunter steuerpflichtig			
						versteuert mit 20 %		versteuert mit 10 %	
	Fälle	1.000 EUR	Fälle	1.000 EUR	Fälle	1.000 EUR	Fälle	1.000 EUR	
Sonstige juristische Personen des privaten Rechts									
1	bis unter	7.500	58	13.652	56	13.045	6	9	
2	7.500 bis unter	22.000	28	181	24	160	7	22	
3	22.000 bis unter	50.000	51	434	50	345	6	85	
4	50.000 bis unter	100.000	51	4.087	46	2.005	12	1.931	
5	100.000 bis unter	300.000	124	5.633	118	4.755	26	616	
6	300.000 bis unter	1 Mio.	133	18.736	126	16.841	26	1.399	
7	1 Mio. bis unter	3 Mio.	111	55.719	109	52.062	24	3.528	
8	3 Mio. bis unter	10 Mio.	89	117.462	85	105.352	31	11.548	
9	10 Mio. bis unter	30 Mio.	38	165.854	38	155.832	9	9.960	
10	30 Mio. bis unter	100 Mio.	24	266.075	23	256.794	8	9.281	
11	100 Mio. und mehr		10	272.958	10	262.596	6	2.071	
12	Insgesamt		717	920.791	685	869.787	161	40.449	
Ausländische Rechtsformen									
1	bis unter	7.500	321	77.754	303	54.998	26	756	
2	7.500 bis unter	22.000	237	6.283	207	5.993	26	215	
3	22.000 bis unter	50.000	259	15.520	240	12.862	26	2.599	
4	50.000 bis unter	100.000	230	17.671	208	14.817	25	2.824	
5	100.000 bis unter	300.000	425	45.857	386	39.408	58	5.765	
6	300.000 bis unter	1 Mio.	514	170.858	461	144.239	63	21.494	
7	1 Mio. bis unter	3 Mio.	366	333.283	331	275.744	39	39.508	
8	3 Mio. bis unter	10 Mio.	311	1.046.025	281	904.483	48	106.202	
9	10 Mio. bis unter	30 Mio.	128	1.120.883	120	997.162	23	93.971	
10	30 Mio. bis unter	100 Mio.	68	1.861.378	65	1.635.138	10	225.235	
11	100 Mio. und mehr		47	4.660.190	44	3.592.665	10	1.066.845	
12	Insgesamt		2.906	9.355.704	2.646	7.677.510	354	1.565.414	

Umsatzsteuerstatistik 2018

5.2 Ausgewählte Merkmale nach Umsatzstufen und Rechtsformen

Umsatzsteuer (brutto)	Erwerbsteuer	Abziehbare Vorsteuer insgesamt	darunter Einfuhr- umsatzsteuer		darunter aus innergemein- schaftlichem Erwerb		Zahllast Gutschrift (-) (Saldo)		Zeile
			Fälle	1.000 EUR	Fälle	1.000 EUR	Fälle	1.000 EUR	
Sonstige juristische Personen des privaten Rechts									
3.595	2.688	-12.599	11	-303	43	-2.500	403	-6.338	1
2.730	34	-2.975	4	-5	27	-32	200	-210	2
2.536	78	-3.316	5	-12	47	-74	331	-702	3
3.637	614	-5.484	7	-43	45	-519	301	-1.240	4
14.848	1.047	-17.353	13	-71	114	-1.037	502	-1.470	5
42.992	3.579	-39.480	20	-623	123	-3.427	424	6.935	6
58.633	10.782	-50.167	29	-3.415	103	-10.740	222	19.184	7
103.390	22.289	-91.323	15	-910	83	-22.235	113	33.767	8
110.602	32.169	-82.482	9	-10.517	36	-32.151	45	60.063	9
144.980	52.287	-140.060	5	-13.965	22	-52.279	24	57.207	10
301.708	53.804	-317.662	3	-6.133	9	-50.201	12	37.537	11
789.651	179.370	-762.901	121	-35.997	652	-175.195	2.577	204.731	12
Ausländische Rechtsformen									
11.417	11.078	-55.127	48	-844	307	-11.015	7.842	-34.348	1
10.697	1.229	-15.848	21	-308	226	-1.183	5.448	-3.958	2
17.092	2.835	-16.634	28	-258	253	-2.827	3.248	3.222	3
30.308	3.251	-15.418	48	-486	224	-3.215	2.475	17.742	4
84.201	8.544	-44.593	55	-2.555	419	-8.477	2.832	47.989	5
157.820	31.324	-104.801	118	-9.491	506	-30.943	1.775	84.017	6
205.877	60.880	-185.766	128	-35.406	361	-60.464	842	80.754	7
385.389	194.986	-363.626	99	-54.656	305	-193.156	540	216.225	8
405.450	211.179	-446.476	49	-71.706	126	-211.179	188	164.878	9
592.656	349.682	-810.144	29	-188.873	68	-349.357	107	131.530	10
1.247.752	825.275	-2.748.703	28	-777.725	46	-823.614	60	-692.378	11
3.148.658	1.700.265	-4.807.137	651	-1.142.307	2.841	-1.695.430	25.357	15.672	12

Umsatzsteuerstatistik 2018

6.1 Ausgewählte Merkmale nach Wirtschaftsabteilungen der ÖNACE 2008 und Bundesländern

Zeile	Wirtschaftsabteilungen der ÖNACE 2008	Veranlagungsfälle	Steuerbarer Umsatz	Reverse-Charge-Umsatz		Steuerfreier Umsatz		
			1.000 EUR	Fälle	1.000 EUR	Fälle	1.000 EUR	
Burgenland								
1	Landwirtschaft, Jagd	<01>	1.113	271.403	57	656	256	19.916
2	Forstwirtschaft	<02>	79	18.901	8	655	17	984
3	Fischerei und Fischzucht	<03>	6	1.577	-	-	2	126
4	Land- und Forstwirtschaft, Fischerei	<A>	1.198	291.881	65	1.311	275	21.026
5	Kohlenbergbau	<05>	-	-	-	-	-	-
6	Gewinnung von Erdöl und Erdgas	<06>	-	-	-	-	-	-
7	Erzbergbau	<07>	-	-	-	-	-	-
8	Gew.v.Steinen u.Erden,sonstiger Bergbau	<08>	13	29.369	5	1.334	8	2.115
9	Erbr. v. Dienstleistungen für den Bergbau	<09>	-	-	-	-	-	-
10	Bergbau, Gewinnung v.Steinen u.Erden		13	29.369	5	1.334	8	2.115
11	H.v.Nahrungs-u.Futtermitteln	<10>	204	667.331	9	1.706	51	228.139
12	Getränkeherstellung	<11>	39	80.075	4	105	17	9.927
13	Tabakverarbeitung	<12>	-	-	-	-	-	-
14	Herstellung von Textilien	<13>	11	47.813	1	4	6	33.036
15	Herstellung von Bekleidung	<14>	33	13.775	1	272	17	1.936
16	Herstellung von Leder(waren) und Schuhen	<15>	4	324	-	-	2	3
17	Herst. v. Holz-, Flecht-, Korb- und Korkwaren	<16>	76	116.606	30	2.614	13	49.131
18	Herstellung v. Papier, Pappe und Waren daraus	<17>	3	14.702	2	176	3	2.888
19	H. v. Druckerz., Vervielf. v. besp. Datenträgern	<18>	31	208.105	8	2.800	14	55.437
20	Kokerei und Mineralölverarbeitung	<19>	-	-	-	-	-	-
21	Herstellung von chemischen Erzeugnissen	<20>	11	159.126	3	92	9	151.337
22	Herstellung von pharmazeutischen Erzeugnissen	<21>	4	531	-	-	-	-
23	Herstellung von Gummi und Kunststoffwaren	<22>	26	188.221	9	506	15	87.460
24	H. v. Glas, Keramik, Bearb. v. Steinen u. Erden	<23>	72	148.274	23	1.329	21	11.873
25	Metallerzeugung und Bearbeitung	<24>	1	G	G	G	G	G
26	Herstellung von Metallerzeugnissen	<25>	148	323.083	82	46.086	36	62.336
27	H. v. EDV-Geräten, elektron. u. opt. Erzeugnissen	<26>	24	18.553	2	351	10	13.867
28	Herstellung von elektrischen Ausrüstungen	<27>	20	453.266	10	1.348	16	296.149
29	Maschinenbau	<28>	32	115.178	16	1.809	19	71.985
30	H.v.Kraftwagen und Kraftwagenteilen	<29>	8	320.942	4	180	6	298.055
31	Sonstiger Fahrzeugbau	<30>	5	G	G	G	G	G
32	Herstellung von Möbeln	<31>	114	127.034	42	5.761	23	27.091
33	Herstellung von sonstigen Waren	<32>	51	99.784	3	24	30	68.167
34	Rep. u. Install. v. Maschinen u. Ausrüstungen	<33>	87	69.989	22	5.842	29	830
35	Herstellung von Waren	<C>	1.004	3.173.117	272	71.051	338	1.469.648
36	Energieversorgung	<35>	138	632.694	73	169.383	23	143
37	Wasserversorgung	<36>	36	46.874	5	355	1	341
38	Abwasserentsorgung	<37>	26	19.318	5	27	-	-
39	Sammlung, Behandlung, Beseitigung v. Abfällen	<38>	26	105.176	12	21.480	8	11.029
40	Beseitig. v. Umweltverschmutzung, Entsorgung	<39>	-	-	-	-	-	-
41	Energie- und Wasserversorgung	<D, E>	226	804.062	95	191.245	32	11.513
42	Hochbau	<41>	251	310.029	114	33.405	30	4.990
43	Tiefbau	<42>	46	95.000	19	32.944	11	12.370
44	Vorbereitende Baustellenarbeiten, Bauinstallation	<43>	1.442	877.640	905	249.843	179	5.000
45	Bau	<F>	1.739	1.282.669	1.038	316.192	220	22.360
46	Handel, Instandhaltung u. Reparatur v. Kfz	<45>	448	500.357	102	801	156	33.791
47	Großhandel (ohne Handel mit Kfz)	<46>	933	1.811.580	113	36.751	439	238.710
48	Einzelhandel (ohne Handel mit Kfz)	<47>	1.817	1.008.312	137	5.534	585	42.993
49	Handel; Instandhaltung u. Reparatur v. Kfz	<G>	3.198	3.320.249	352	43.086	1.180	315.494
50	Landverkehr, Transport in Rohrfernleitungen	<49>	407	330.385	65	14.844	107	7.855
51	Schifffahrt	<50>	9	2.010	1	-	1	7
52	Luftfahrt	<51>	3	800	1	64	2	11

Umsatzsteuerstatistik 2018

6.1 Ausgewählte Merkmale nach Wirtschaftsabteilungen der ÖNACE 2008 und Bundesländern

darunter gem. § 6 Abs. 1 Z. 1 in Verbindung mit § 7 Ausfuhrlieferungen		darunter gem. Art. 6 Abs. 1 Z. 1 u. 2 innergemeinschaftliche Lieferungen		Steuerpflichtiger Umsatz		darunter versteuert mit 20 % (Normalsteuersatz)		darunter versteuert mit 10 % (ermäßigter Steuersatz)		Zeile
Fälle	1.000 EUR	Fälle	1.000 EUR	Fälle	1.000 EUR	Fälle	1.000 EUR	Fälle	1.000 EUR	
Burgenland										
113	4.299	168	14.837	1.054	250.830	657	66.412	559	125.861	1
1	199	5	447	74	17.262	73	14.127	16	597	2
-	-	1	126	3	1.451	3	150	2	1.301	3
114	4.498	174	15.410	1.131	269.543	733	80.689	577	127.759	4
-	-	-	-	-	-	-	-	-	-	5
-	-	-	-	-	-	-	-	-	-	6
-	-	-	-	-	-	-	-	-	-	7
2	78	7	2.016	13	25.919	13	25.289	3	630	8
-	-	-	-	-	-	-	-	-	-	9
2	78	7	2.016	13	25.919	13	25.289	3	630	10
19	35.599	27	191.752	194	437.486	185	30.956	175	310.603	11
7	840	16	9.083	35	70.043	34	68.081	20	1.864	12
-	-	-	-	-	-	-	-	-	-	13
3	1.311	5	31.705	10	14.773	10	14.744	1	29	14
2	165	4	1.577	21	11.568	21	11.566	2	1	15
1	3	1	-	4	321	4	316	2	5	16
3	5.275	8	43.811	70	64.861	70	60.207	10	55	17
1	94	3	2.794	3	11.639	3	11.639	1	-	18
7	4.973	12	50.464	31	149.868	31	137.164	17	12.704	19
-	-	-	-	-	-	-	-	-	-	20
2	138.066	8	13.254	9	7.697	9	7.014	1	496	21
-	-	-	-	3	531	2	167	3	284	22
9	19.341	14	68.028	25	100.255	25	100.184	8	71	23
4	10	12	11.794	67	135.072	65	134.921	9	15	24
G	G	G	G	G	G	G	G	G	G	25
17	11.316	27	50.897	137	214.661	137	214.362	18	298	26
7	3.342	10	10.525	20	4.335	20	4.328	1	7	27
11	82.108	16	213.954	18	155.769	18	155.623	7	144	28
16	23.688	18	48.298	28	41.384	28	41.384	2	-	29
4	71.191	6	226.788	8	22.708	8	22.656	1	1	30
G	G	G	G	G	G	G	G	G	G	31
9	5.968	14	20.926	109	94.182	109	93.371	25	797	32
7	28.006	7	35.607	30	31.592	30	31.512	7	81	33
11	60	19	556	77	63.317	77	63.255	11	63	34
140	431.356	228	1.031.814	904	1.632.420	891	1.203.808	321	327.518	35
3	38	6	99	97	463.168	95	462.404	16	232	36
-	-	-	-	35	46.179	16	2.681	33	43.498	37
-	-	-	-	26	19.291	20	1.157	25	18.106	38
4	2.263	7	8.766	23	72.667	18	19.390	17	53.176	39
-	-	-	-	-	-	-	-	-	-	40
7	2.301	13	8.865	181	601.305	149	485.632	91	115.012	41
6	1.965	9	125	219	271.634	217	270.950	29	683	42
1	3	2	12.264	34	49.686	34	49.621	2	66	43
58	961	79	2.145	1.321	622.797	1.315	620.709	159	1.845	44
65	2.929	90	14.534	1.574	944.117	1.566	941.280	190	2.594	45
31	2.476	113	30.118	417	465.766	414	464.782	64	876	46
180	41.970	349	193.149	827	1.536.119	803	1.117.218	265	372.206	47
178	13.553	229	18.402	1.653	959.785	1.615	694.029	752	248.902	48
389	57.999	691	241.669	2.897	2.961.670	2.832	2.276.029	1.081	621.984	49
34	2.880	56	1.994	388	307.686	367	282.027	164	24.233	50
-	-	-	-	9	2.003	7	388	8	1.614	51
1	-	1	2	2	725	2	452	2	273	52

Umsatzsteuerstatistik 2018

6.1 Ausgewählte Merkmale nach Wirtschaftsabteilungen der ÖNACE 2008 und Bundesländern

Zeile	Wirtschaftsabteilungen der ÖNACE 2008	Innergemein- schaftlicher Erwerb		darunter steuerpflichtig				
				versteuert mit 20 %		versteuert mit 10 %		
		Fälle	1.000 EUR	Fälle	1.000 EUR	Fälle	1.000 EUR	
Burgenland								
1	Landwirtschaft, Jagd	<01>	366	19.108	345	9.624	96	3.933
2	Forstwirtschaft	<02>	30	650	29	569	3	40
3	Fischerei und Fischzucht	<03>	3	119	2	11	2	109
4	Land- und Forstwirtschaft, Fischerei	<A>	399	19.877	376	10.204	101	4.082
5	Kohlenbergbau	<05>	-	-	-	-	-	-
6	Gewinnung von Erdöl und Erdgas	<06>	-	-	-	-	-	-
7	Erzbergbau	<07>	-	-	-	-	-	-
8	Gew.v.Steinen u.Erden,sonstiger Bergbau	<08>	10	565	10	565	-	-
9	Erbr. v. Dienstleistungen für den Bergbau	<09>	-	-	-	-	-	-
10	Bergbau, Gewinnung v.Steinen u.Erden		10	565	10	565	-	-
11	H.v.Nahrungs-u.Futtermitteln	<10>	114	173.244	110	35.499	54	107.724
12	Getränkeherstellung	<11>	25	23.390	25	20.163	9	3.227
13	Tabakverarbeitung	<12>	-	-	-	-	-	-
14	Herstellung von Textilien	<13>	7	8.766	7	8.766	1	-
15	Herstellung von Bekleidung	<14>	18	3.782	18	3.782	3	-
16	Herstellung von Leder(waren) und Schuhen	<15>	4	98	4	98	-	-
17	Herst. v. Holz-, Flecht-, Korb- und Korkwaren	<16>	36	22.287	35	22.285	1	1
18	Herstellung v. Papier, Pappe und Waren daraus	<17>	3	4.264	3	4.264	-	-
19	H. v. Druckerz., Vervielf. v. bsp. Datenträgern	<18>	24	93.701	24	93.699	1	-
20	Kokerei und Mineralölverarbeitung	<19>	-	-	-	-	-	-
21	Herstellung von chemischen Erzeugnissen	<20>	7	40.208	7	40.200	3	8
22	Herstellung von pharmazeutischen Erzeugnissen	<21>	1	88	1	88	-	-
23	Herstellung von Gummi und Kunststoffwaren	<22>	22	66.265	22	66.093	5	7
24	H. v. Glas, Keramik, Bearb. v. Steinen u. Erden	<23>	48	45.996	48	45.993	1	-
25	Metallerzeugung und Bearbeitung	<24>	G	G	G	G	G	G
26	Herstellung von Metallerzeugnissen	<25>	112	39.045	112	39.021	11	4
27	H. v. EDV-Geräten, elektron. u. opt. Erzeugnissen	<26>	17	2.016	16	2.000	3	1
28	Herstellung von elektrischen Ausrüstungen	<27>	17	131.253	17	131.236	2	15
29	Maschinenbau	<28>	24	32.232	24	32.230	5	2
30	H.v.Kraftwagen und Kraftwagenteilen	<29>	7	76.952	7	76.627	2	-
31	Sonstiger Fahrzeugbau	<30>	G	G	G	G	G	G
32	Herstellung von Möbeln	<31>	67	20.059	67	20.058	3	1
33	Herstellung von sonstigen Waren	<32>	26	29.818	26	29.815	8	4
34	Rep. u. Install. v. Maschinen u. Ausrüstungen	<33>	56	11.845	56	11.844	7	1
35	Herstellung von Waren	<C>	641	825.401	635	683.853	119	110.995
36	Energieversorgung	<35>	47	5.062	43	4.248	7	221
37	Wasserversorgung	<36>	8	293	8	293	-	-
38	Abwasserentsorgung	<37>	12	164	11	155	3	9
39	Sammlung, Behandlung, Beseitigung v. Abfällen	<38>	13	8.736	12	8.662	5	70
40	Beseitig. v. Umweltverschmutzung, Entsorgung	<39>	-	-	-	-	-	-
41	Energie- und Wasserversorgung	<D, E>	80	14.255	74	13.358	15	300
42	Hochbau	<41>	100	2.325	99	2.318	7	1
43	Tiefbau	<42>	15	22.753	15	22.753	2	-
44	Vorbereitende Baustellenarbeiten, Bauinstallation	<43>	799	24.927	792	24.460	32	30
45	Bau	<F>	914	50.005	906	49.531	41	31
46	Handel, Instandhaltung u. Reparatur v. Kfz	<45>	313	57.898	308	57.823	17	13
47	Großhandel (ohne Handel mit Kfz)	<46>	583	261.605	557	204.313	127	49.801
48	Einzelhandel (ohne Handel mit Kfz)	<47>	1.072	157.007	1.025	150.450	219	5.193
49	Handel; Instandhaltung u. Reparatur v. Kfz	<G>	1.968	476.510	1.890	412.586	363	55.007
50	Landverkehr, Transport in Rohrfernleitungen	<49>	176	4.530	174	4.139	5	1
51	Schifffahrt	<50>	4	21	4	21	-	-
52	Luftfahrt	<51>	1	27	1	27	-	-

Umsatzsteuerstatistik 2018

6.1 Ausgewählte Merkmale nach Wirtschaftsabteilungen der ÖNACE 2008 und Bundesländern

Umsatzsteuer (brutto)	Erwerbsteuer	Abziehbare Vorsteuer insgesamt	darunter Einfuhr- umsatzsteuer		darunter aus innergemein- schaftlichem Erwerb		Zahllast Gutschrift (-) (Saldo)		Zeile
			Fälle	1.000 EUR	Fälle	1.000 EUR	Fälle	1.000 EUR	
Burgenland									
33.812	3.038	-37.579	9	-23	341	-2.941	1.083	-647	1
3.311	123	-2.463	1	-1	29	-123	76	971	2
162	13	-170	-	-	2	-12	6	5	3
37.285	3.174	-40.212	10	-24	372	-3.076	1.165	329	4
-	-	-	-	-	-	-	-	-	5
-	-	-	-	-	-	-	-	-	6
-	-	-	-	-	-	-	-	-	7
5.179	113	-3.382	1	-1	10	-113	13	1.911	8
-	-	-	-	-	-	-	-	-	9
5.179	113	-3.382	1	-1	10	-113	13	1.911	10
53.820	21.732	-72.253	12	-606	112	-17.968	199	2.877	11
14.204	4.355	-13.924	7	-35	25	-4.342	38	4.635	12
-	-	-	-	-	-	-	-	-	13
4.236	1.753	-6.682	2	-1.843	7	-1.753	10	-692	14
2.643	756	-2.038	1	-21	17	-756	23	1.361	15
64	20	-43	-	-	4	-20	4	40	16
13.405	4.457	-17.187	5	-1.674	35	-4.457	72	657	17
2.330	853	-1.649	-	-	3	-853	3	1.533	18
29.817	18.740	-34.881	6	-31	23	-18.726	31	13.676	19
-	-	-	-	-	-	-	-	-	20
2.958	8.041	-26.020	1	-532	7	-8.041	10	-15.022	21
75	18	-63	1	-5	1	-18	4	30	22
21.637	13.219	-29.701	10	-163	22	-13.219	26	5.155	23
27.532	9.199	-20.878	3	-16	48	-9.199	69	15.822	24
G	G	G	G	G	G	G	G	G	25
59.135	7.807	-48.089	23	-727	112	-7.807	146	18.873	26
1.552	400	-2.383	9	-173	16	-400	24	-434	27
34.898	26.249	-63.257	12	-7.964	17	-26.249	20	-2.110	28
10.567	6.446	-16.193	12	-1.115	24	-6.446	32	663	29
51.182	15.325	-95.360	3	-21.552	7	-15.325	8	-28.853	30
G	G	G	G	G	G	G	G	G	31
20.026	4.012	-15.372	6	-22	67	-4.010	110	8.665	32
6.634	5.963	-11.382	5	-914	24	-5.961	32	1.215	33
13.647	2.369	-7.972	7	-2	55	-2.369	82	8.044	34
370.461	151.733	-485.474	127	-37.395	632	-147.938	949	36.107	35
109.070	948	-98.870	3	-10	47	-948	134	11.147	36
4.890	59	-6.819	-	-	8	-59	36	-1.876	37
2.054	32	-2.616	-	-	12	-32	26	-530	38
10.507	1.739	-12.564	2	-261	13	-1.739	26	-319	39
-	-	-	-	-	-	-	-	-	40
126.521	2.778	-120.869	5	-271	80	-2.778	222	8.422	41
71.389	464	-39.383	2	-1	97	-454	244	32.466	42
11.757	4.551	-14.012	1	-	15	-4.551	40	2.294	43
142.949	4.896	-100.883	22	-58	793	-4.847	1.399	46.844	44
226.095	9.911	-154.278	25	-59	905	-9.852	1.683	81.604	45
93.439	11.568	-79.781	12	-236	310	-11.566	432	25.221	46
276.571	46.751	-278.925	122	-9.763	572	-46.454	908	44.100	47
169.447	30.773	-141.894	73	-612	1.048	-30.702	1.751	56.172	48
539.457	89.092	-500.600	207	-10.611	1.930	-88.722	3.091	125.493	49
64.447	873	-43.638	3	-4	176	-872	397	21.682	50
239	4	-189	-	-	4	-4	9	55	51
128	5	-96	-	-	1	-5	2	38	52

Umsatzsteuerstatistik 2018

6.1 Ausgewählte Merkmale nach Wirtschaftsabteilungen der ÖNACE 2008 und Bundesländern

Zeile	Wirtschaftsabteilungen der ÖNACE 2008	Veran- lagungs- fälle	Steuerbarer Umsatz	Reverse-Charge- Umsatz		Steuerfreier Umsatz		
			1.000 EUR	Fälle	1.000 EUR	Fälle	1.000 EUR	
Burgenland								
53	Lagerei, Erbr. sonst. Dienstleist. f. d. Verkehr	<52>	43	63.631	4	164	17	8.978
54	Post-, Kurier- u.. Expressdienste	<53>	7	233	1	27	1	3
55	Verkehr und Lagerei	<H>	469	397.059	72	15.099	128	16.854
56	Beherbergung	<55>	405	242.561	13	13	61	5.007
57	Gastronomie	<56>	1.194	279.077	17	155	135	2.165
58	Beherbergung und Gastronomie	<I>	1.599	521.638	30	168	196	7.172
59	Verlagswesen	<58>	21	16.017	1	128	6	664
60	Herst., Verleih, Vertrieb v. Filmen; Kinos u.a.	<59>	78	6.208	5	44	17	284
61	Rundfunkveranstalter	<60>	2	G	G	G	G	G
62	Telekommunikation	<61>	2	G	G	G	G	G
63	Erbr. v. Dienstleist. d. Informationstechnologie	<62>	380	52.242	22	2.220	72	2.907
64	Informationsdienstleistungen	<63>	142	18.269	6	223	18	302
65	Information und Kommunikation	<J>	625	93.417	34	2.615	113	4.157
66	Erbr. v. Finanzdienstleistungen	<64>	145	40.287	8	25	-	-
67	Versicherungswesen (ohne Sozialversicherung)	<65>	2	G	G	G	G	G
68	damit verb. Tätigkeiten	<66>	102	G	G	G	G	G
69	Finanz- u. Versicherungsdienstleist.	<K>	249	48.332	10	32	-	-
70	Grundstücks- und Wohnungswesen	<L/68>	2.721	466.492	34	6.774	373	75.425
71	Rechts-, Steuerberatung, Wirtschaftsprüfung	<69>	310	93.138	6	78	43	420
72	Verwaltung v. Unternehmen, Unternehmensberat.	<70>	591	84.411	13	279	94	7.679
73	Architektur- u. Ingenieurbüros	<71>	583	123.810	61	5.004	88	1.410
74	Forschung und Entwicklung	<72>	37	2.407	-	-	15	241
75	Werbung und Marktforschung	<73>	298	36.166	20	1.728	59	1.280
76	Sonstige freiberufliche Tätigkeiten	<74>	231	15.415	14	690	50	606
77	Veterinärwesen	<75>	74	13.413	1	1	10	81
78	Erbr. v. freiberufl. Dienstleistungen	<M>	2.124	368.760	115	7.780	359	11.717
79	Vermietung v. beweglichen Sachen	<77>	95	87.429	13	1.381	24	12.041
80	Vermittlung und Überlassung v. Arbeitskräften	<78>	27	23.024	8	3.972	4	52
81	Reisebüros, -veranstalter, Reservierungsdienstl.	<79>	58	28.785	-	-	23	14.392
82	Wach- und Sicherheitsdienste, Detekteien	<80>	23	9.403	1	85	4	33
83	Gebäudebetreuung, Garten- u. Landschaftsbau	<81>	234	73.641	69	4.392	34	4.253
84	Erbr. v. sonst. wirtschaftl. Dienstleist. a.n.g.	<82>	110	51.369	4	29	20	2.442
85	Erbr. v. sonst. wirtschaftl. Dienstleist.	<N>	547	273.651	95	9.859	109	33.213
86	Öffentl. Verwalt., Verteidigung, Sozialvers.	<O/84>	180	523.198	116	428	7	423.708
87	Erziehung und Unterricht	<P/85>	196	29.166	3	10	68	7.614
88	Gesundheitswesen	<86>	655	354.398	2	23	597	305.327
89	Heime	<87>	41	85.720	1	-	4	170
90	Sozialwesen	<88>	85	53.774	1	-	36	16.683
91	Gesundheits- und Sozialwesen	<Q>	781	493.892	4	23	637	322.180
92	Kreative, künstler., unterhaltende Tätigkeiten	<90>	242	45.023	10	490	62	766
93	Bibliotheken, Museen, botan. u. zoolog. Gärten	<91>	8	3.786	-	-	1	8
94	Spiel-, Wett- und Lotteriewesen	<92>	7	7.885	-	-	2	2.027
95	Dienstleist. d. Sports, d. Unterhaltung u. Erholung	<93>	211	90.094	8	165	55	1.706
96	Kunst, Unterhaltung und Erholung	<R>	468	146.788	18	655	120	4.507
97	Interessenvertretungen, kirchl. Vereinigungen	<94>	83	9.827	1	46	16	1.620
98	Rep. v. EDV-Geräten u. Gebrauchsgütern	<95>	36	4.276	1	4	8	139
99	Erbr. v. sonst. überwiegend pers. Dienstleistg.	<96>	597	66.739	6	118	200	3.831
100	Erbringung v. sonst. Dienstleistg.	<S>	716	80.842	8	168	224	5.590
101	Nicht zuordenbar		-	-	-	-	-	-
102	I N S G E S A M T		18.053	12.344.579	2.366	667.827	4.387	2.754.290

Umsatzsteuerstatistik 2018

6.1 Ausgewählte Merkmale nach Wirtschaftsabteilungen der ÖNACE 2008 und Bundesländern

darunter gem. § 6 Abs. 1 Z. 1 in Verbindung mit § 7 Ausfuhrlieferungen		darunter gem. Art. 6 Abs. 1 Z. 1 u. 2 innergemeinschaftliche Lieferungen		Steuerpflichtiger Umsatz		darunter versteuert mit 20 % (Normalsteuersatz)		darunter versteuert mit 10 % (ermäßigter Steuersatz)		Zeile
Fälle	1.000 EUR	Fälle	1.000 EUR	Fälle	1.000 EUR	Fälle	1.000 EUR	Fälle	1.000 EUR	
Burgenland										
8	2.722	11	5.644	40	54.490	40	53.605	15	884	53
-	-	-	-	6	204	6	204	-	-	54
43	5.602	68	7.640	445	365.108	422	336.676	189	27.004	55
27	230	5	17	382	237.540	340	47.242	348	113.883	56
41	241	16	228	1.107	276.757	1.071	110.853	1.019	159.243	57
68	471	21	245	1.489	514.297	1.411	158.095	1.367	273.126	58
5	417	5	247	19	15.225	18	12.749	9	2.465	59
6	59	5	9	68	5.880	65	5.476	7	162	60
G	G	G	G	G	G	G	G	G	G	61
G	G	G	G	G	G	G	G	G	G	62
31	1.391	31	1.039	322	47.116	321	46.242	27	704	63
2	15	9	201	119	17.744	117	17.610	12	132	64
44	1.882	50	1.496	532	86.646	524	82.744	56	3.477	65
-	-	-	-	112	40.262	107	30.395	44	2.731	66
G	G	G	G	G	G	G	G	G	G	67
G	G	G	G	G	G	G	G	G	G	68
-	-	-	-	207	48.300	195	37.685	71	3.455	69
35	648	8	850	2.413	384.294	2.043	205.916	1.544	175.347	70
8	8	2	10	285	92.640	283	92.096	43	511	71
13	1.243	17	432	510	76.453	504	72.479	99	3.726	72
19	197	20	246	523	117.396	518	115.147	70	1.913	73
-	-	3	193	25	2.166	24	1.973	6	191	74
22	651	24	357	274	33.158	271	31.654	46	1.286	75
4	70	6	22	182	14.119	179	13.573	25	340	76
2	-	2	2	70	13.331	69	9.537	61	2.964	77
68	2.169	74	1.262	1.869	349.263	1.848	336.459	350	10.931	78
9	5.154	12	6.412	89	74.007	87	72.683	22	1.048	79
1	1	1	-	20	19.000	20	18.936	5	65	80
6	162	5	123	51	14.394	51	7.358	28	4.046	81
1	1	-	-	21	9.285	21	9.040	4	245	82
6	65	3	19	204	64.996	203	61.798	39	1.468	83
2	24	6	2.003	90	48.897	88	17.747	14	30.542	84
25	5.407	27	8.557	475	230.579	470	187.562	112	37.414	85
-	-	1	0	176	99.062	167	15.977	174	75.498	86
7	168	9	116	142	21.542	136	18.990	54	2.343	87
5	388	6	88	264	49.049	238	8.393	150	40.510	88
3	165	-	-	39	85.550	28	759	32	77.215	89
5	20	1	-	60	37.092	55	4.395	24	32.083	90
13	573	7	88	363	171.691	321	13.547	206	149.808	91
6	104	9	77	189	43.766	149	17.829	51	7.633	92
-	-	1	8	8	3.778	8	3.409	5	256	93
1	-	-	-	6	5.858	6	5.852	4	6	94
2	132	5	380	162	88.223	157	43.313	75	14.068	95
9	236	15	465	365	141.625	320	70.403	135	21.963	96
3	19	2	1	73	8.160	69	5.752	35	1.780	97
-	-	1	24	29	4.133	29	4.128	2	5	98
9	7	4	21	414	62.791	407	43.991	83	8.721	99
12	26	7	46	516	75.084	505	53.871	120	10.506	100
-	-	-	-	-	-	-	-	-	-	101
1.041	516.346	1.490	1.335.079	15.692	8.922.462	14.546	6.530.649	6.641	1.986.369	102

Umsatzsteuerstatistik 2018

6.1 Ausgewählte Merkmale nach Wirtschaftsabteilungen der ÖNACE 2008 und Bundesländern

Zeile	Wirtschaftsabteilungen der ÖNACE 2008	Innergemein- schaftlicher Erwerb		darunter steuerpflichtig				
				versteuert mit 20 %		versteuert mit 10 %		
		Fälle	1.000 EUR	Fälle	1.000 EUR	Fälle	1.000 EUR	
Burgenland								
53	Lagerei, Erbr. sonst. Dienstleist. f. d. Verkehr	<52>	19	701	19	686	3	13
54	Post-, Kurier- u.. Expressdienste	<53>	-	-	-	-	-	-
55	Verkehr und Lagerei	<H>	200	5.279	198	4.873	8	14
56	Beherbergung	<55>	183	2.005	173	1.879	55	117
57	Gastronomie	<56>	485	4.104	442	2.798	175	1.273
58	Beherbergung und Gastronomie	<I>	668	6.109	615	4.677	230	1.390
59	Verlagswesen	<58>	9	190	9	141	3	49
60	Herst., Verleih, Vertrieb v. Filmen; Kinos u.a.	<59>	36	217	35	198	6	-
61	Rundfunkveranstalter	<60>	G	G	G	G	G	G
62	Telekommunikation	<61>	G	G	G	G	G	G
63	Erbr. v. Dienstleist. d. Informationstechnologie	<62>	163	2.634	158	2.219	31	71
64	Informationsdienstleistungen	<63>	53	452	51	451	8	1
65	Information und Kommunikation	<J>	263	3.494	255	3.010	48	121
66	Erbr. v. Finanzdienstleistungen	<64>	24	1.598	24	1.569	7	16
67	Versicherungswesen (ohne Sozialversicherung)	<65>	G	G	G	G	G	G
68	damit verb. Tätigkeiten	<66>	G	G	G	G	G	G
69	Finanz- u. Versicherungsdienstleist.	<K>	37	1.732	37	1.703	7	16
70	Grundstücks- und Wohnungswesen	<L/68>	162	4.035	155	4.002	13	27
71	Rechts-, Steuerberatung, Wirtschaftsprüfung	<69>	69	60	66	60	8	1
72	Verwaltung v. Unternehmen, Unternehmensberat.	<70>	106	476	102	457	22	12
73	Architektur- u. Ingenieurbüros	<71>	186	1.469	175	1.450	34	7
74	Forschung und Entwicklung	<72>	12	43	12	41	2	2
75	Werbung und Marktforschung	<73>	138	1.610	134	1.588	19	4
76	Sonstige freiberufliche Tätigkeiten	<74>	71	393	71	392	10	1
77	Veterinärwesen	<75>	34	126	31	95	14	6
78	Erbr. v. freiberufl. Dienstleistungen	<M>	616	4.177	591	4.083	109	33
79	Vermietung v. beweglichen Sachen	<77>	47	13.762	46	13.694	7	59
80	Vermittlung und Überlassung v. Arbeitskräften	<78>	9	229	9	229	1	-
81	Reisebüros, -veranstalter, Reservierungsdienstl.	<79>	26	349	26	345	1	-
82	Wach- und Sicherheitsdienste, Detekteien	<80>	8	92	8	44	2	48
83	Gebäudebetreuung, Garten- u. Landschaftsbau	<81>	92	1.496	91	1.032	12	19
84	Erbr. v. sonst. wirtschaftl. Dienstleist. a.n.g.	<82>	38	2.623	36	2.621	4	1
85	Erbr. v. sonst. wirtschaftl. Dienstleist.	<N>	220	18.551	216	17.965	27	127
86	Öffentl. Verwalt., Verteidigung, Sozialvers.	<O/84>	61	850	59	814	17	26
87	Erziehung und Unterricht	<P/85>	67	1.391	66	1.313	22	45
88	Gesundheitswesen	<86>	91	1.673	85	994	32	664
89	Heime	<87>	22	103	22	100	5	2
90	Sozialwesen	<88>	26	108	26	101	10	5
91	Gesundheits- und Sozialwesen	<Q>	139	1.884	133	1.195	47	671
92	Kreative, künstler., unterhaltende Tätigkeiten	<90>	55	455	55	451	7	4
93	Bibliotheken, Museen, botan. u. zoolog. Gärten	<91>	4	4	4	4	-	-
94	Spiel-, Wett- und Lotteriewesen	<92>	5	89	4	89	1	-
95	Dienstleist. d. Sports, d. Unterhaltung u. Erholung	<93>	87	2.462	86	2.183	24	166
96	Kunst, Unterhaltung und Erholung	<R>	151	3.010	149	2.727	32	170
97	Interessenvertretungen, kirchl. Vereinigungen	<94>	16	87	16	53	2	31
98	Rep. v. EDV-Geräten u. Gebrauchsgütern	<95>	18	333	18	333	-	-
99	Erbr. v. sonst. überwiegend pers. Dienstleistg.	<96>	214	1.666	210	1.614	26	31
100	Erbringung v. sonst. Dienstleistg.	<S>	248	2.086	244	2.000	28	62
101	Nicht zuordenbar		-	-	-	-	-	-
102	INSGESAMT		6.844	1.439.216	6.609	1.218.458	1.227	173.117

Umsatzsteuerstatistik 2018

6.1 Ausgewählte Merkmale nach Wirtschaftsabteilungen der ÖNACE 2008 und Bundesländern

Umsatzsteuer (brutto)	Erwerbsteuer	Abziehbare Vorsteuer insgesamt	darunter Einfuhr- umsatzsteuer		darunter aus innergemein- schaftlichem Erwerb		Zahllast Gutschrift (-) (Saldo)		Zeile
			Fälle	1.000 EUR	Fälle	1.000 EUR	Fälle	1.000 EUR	
Burgenland									
14.684	138	-13.729	4	-958	19	-138	42	1.092	53
41	-	-12	-	-	-	-	6	30	54
79.539	1.020	-57.664	7	-962	200	-1.019	456	22.897	55
31.346	388	-23.137	4	-6	181	-387	392	8.599	56
39.227	688	-25.811	8	-25	480	-687	1.142	14.104	57
70.573	1.076	-48.948	12	-31	661	-1.074	1.534	22.703	58
2.905	33	-1.762	-	-	9	-33	21	1.175	59
1.149	40	-690	5	-1	34	-40	73	498	60
G	G	G	G	G	G	G	G	G	61
G	G	G	G	G	G	G	G	G	62
12.569	451	-8.950	16	-15	156	-450	361	4.073	63
3.707	90	-2.511	4	-5	53	-90	133	1.286	64
20.475	614	-14.129	25	-21	253	-613	592	6.962	65
7.602	317	-6.784	-	-	14	-312	145	1.111	66
G	G	G	G	G	G	G	G	G	67
G	G	G	G	G	G	G	G	G	68
9.752	344	-7.925	0	0	23	-337	249	2.147	69
62.104	803	-77.264	4	-130	154	-796	2.565	-14.435	70
18.491	12	-4.632	-	-	68	-12	294	13.870	71
16.143	93	-7.483	4	-4	104	-93	560	8.806	72
25.478	291	-11.059	14	-41	178	-290	556	14.745	73
429	8	-266	1	-	12	-8	31	172	74
7.508	318	-4.381	6	-15	135	-314	283	3.444	75
2.838	79	-1.454	-	-	69	-78	200	1.460	76
2.323	23	-1.011	2	-1	34	-23	71	1.335	77
73.210	824	-30.286	27	-61	600	-818	1.995	43.832	78
15.401	2.745	-18.824	6	-108	47	-2.745	92	-679	79
3.805	46	-352	-	-	8	-46	26	3.497	80
2.721	69	-3.813	-	-	26	-62	53	-1.023	81
1.846	14	-533	2	-2	8	-14	21	1.326	82
13.232	266	-5.840	2	-19	88	-251	215	7.658	83
8.128	524	-8.391	5	-523	37	-524	102	262	84
45.133	3.664	-37.753	15	-652	214	-3.642	509	11.041	85
11.860	166	-16.129	2	-	48	-51	180	-4.104	86
4.279	267	-4.007	6	-7	55	-206	163	534	87
5.819	265	-4.120	2	-15	66	-181	294	1.969	88
8.864	20	-5.090	-	-	22	-20	41	3.793	89
4.178	21	-2.280	1	-	26	-21	64	1.918	90
18.861	306	-11.490	3	-15	114	-222	399	7.680	91
9.158	91	-7.012	2	-39	53	-90	202	2.235	92
723	1	-629	-	-	3	-1	8	95	93
1.262	18	-1.126	1	-	4	-12	7	154	94
14.368	453	-9.537	5	-26	85	-448	171	5.266	95
25.511	563	-18.304	8	-65	145	-551	388	7.750	96
1.424	14	-1.114	1	-2	16	-14	75	323	97
832	67	-535	-	-	18	-67	29	364	98
11.035	329	-7.069	7	-8	207	-322	433	4.294	99
13.291	410	-8.718	8	-10	241	-403	537	4.981	100
-	-	-	-	-	-	-	-	-	101
1.739.589	266.856	-1.637.433	492	-50.316	6.637	-262.206	16.690	365.858	102

Umsatzsteuerstatistik 2018

6.1 Ausgewählte Merkmale nach Wirtschaftsabteilungen der ÖNACE 2008 und Bundesländern

Zeile	Wirtschaftsabteilungen der ÖNACE 2008	Veran- lagungs- fälle	Steuerbarer Umsatz	Reverse-Charge- Umsatz		Steuerfreier Umsatz		
			1.000 EUR	Fälle	1.000 EUR	Fälle	1.000 EUR	
Kärnten								
1	Landwirtschaft, Jagd	<01>	986	142.074	73	2.212	155	4.696
2	Forstwirtschaft	<02>	391	122.072	35	1.213	48	2.672
3	Fischerei und Fischzucht	<03>	14	3.422	1	7	1	1
4	Land- und Forstwirtschaft, Fischerei	<A>	1.391	267.568	109	3.432	204	7.369
5	Kohlenbergbau	<05>	-	-	-	-	-	-
6	Gewinnung von Erdöl und Erdgas	<06>	-	-	-	-	-	-
7	Erzbergbau	<07>	-	-	-	-	-	-
8	Gew.v.Steinen u.Erden,sonstiger Bergbau	<08>	41	G	G	G	G	G
9	Erbr. v. Dienstleistungen für den Bergbau	<09>	1	G	G	G	G	G
10	Bergbau, Gewinnung v.Steinen u.Erden		42	209.709	12	1.777	13	67.469
11	H.v.Nahrungs-u.Futtermitteln	<10>	286	518.113	18	1.289	75	77.686
12	Getränkeherstellung	<11>	30	82.173	4	38	12	9.310
13	Tabakverarbeitung	<12>	-	-	-	-	-	-
14	Herstellung von Textilien	<13>	27	40.791	1	3	14	27.539
15	Herstellung von Bekleidung	<14>	61	10.174	1	-	29	3.500
16	Herstellung von Leder(waren) und Schuhen	<15>	22	32.353	1	-	10	2.210
17	Herst. v. Holz-, Flecht-, Korb- und Korkwaren	<16>	304	1.199.806	108	28.288	92	621.827
18	Herstellung v. Papier, Pappe und Waren daraus	<17>	11	360.466	7	333	7	272.738
19	H. v. Druckerz., Vervielf. v. besp. Datenträgern	<18>	53	65.567	13	398	25	16.400
20	Kokerei und Mineralölverarbeitung	<19>	-	-	-	-	-	-
21	Herstellung von chemischen Erzeugnissen	<20>	27	217.678	6	238	16	166.087
22	Herstellung von pharmazeutischen Erzeugnissen	<21>	10	87.497	-	-	5	72.146
23	Herstellung von Gummi und Kunststoffwaren	<22>	49	252.093	26	6.056	32	125.284
24	H. v. Glas, Keramik, Bearb. v. Steinen u. Erden	<23>	113	643.535	30	4.703	38	268.954
25	Metallerzeugung und Bearbeitung	<24>	10	720.443	7	112.795	6	553.225
26	Herstellung von Metallerzeugnissen	<25>	386	862.894	204	96.254	118	446.107
27	H. v. EDV-Geräten, elektron. u. opt. Erzeugnissen	<26>	53	726.000	12	402	28	536.223
28	Herstellung von elektrischen Ausrüstungen	<27>	31	167.049	15	939	25	89.587
29	Maschinenbau	<28>	122	1.352.168	49	5.557	71	1.100.102
30	H.v.Kraftwagen und Kraftwagenteilen	<29>	12	351.459	5	806	8	45.630
31	Sonstiger Fahrzeugbau	<30>	10	7.248	2	4	6	5.353
32	Herstellung von Möbeln	<31>	290	121.281	139	9.887	60	13.840
33	Herstellung von sonstigen Waren	<32>	157	63.461	12	112	86	26.373
34	Rep. u. Install. v. Maschinen u. Ausrüstungen	<33>	205	162.089	57	25.271	58	12.961
35	Herstellung von Waren	<C>	2.269	8.044.338	717	293.373	821	4.493.082
36	Energieversorgung	<35>	332	1.811.884	181	293.691	31	15.535
37	Wasserversorgung	<36>	79	5.885	1	35	6	275
38	Abwasserentsorgung	<37>	59	68.593	12	3.341	7	59
39	Sammlung, Behandlung, Beseitigung v. Abfällen	<38>	56	246.810	27	10.058	18	79.144
40	Beseitig. v. Umweltverschmutzung, Entsorgung	<39>	-	-	-	-	-	-
41	Energie- und Wasserversorgung	<D, E>	526	2.133.172	221	307.125	62	95.013
42	Hochbau	<41>	591	876.385	155	118.108	85	105.935
43	Tiefbau	<42>	197	2.865.373	70	446.603	22	121.258
44	Vorbereitende Baustellenarbeiten, Bauinstallation	<43>	2.554	1.432.073	1.580	261.204	306	15.621
45	Bau	<F>	3.342	5.173.831	1.805	825.915	413	242.814
46	Handel, Instandhaltung u. Reparatur v. Kfz	<45>	938	1.231.745	240	818	308	70.992
47	Großhandel (ohne Handel mit Kfz)	<46>	1.957	4.213.716	222	250.798	749	1.064.664
48	Einzelhandel (ohne Handel mit Kfz)	<47>	3.200	1.634.563	240	14.029	986	50.282
49	Handel; Instandhaltung u. Reparatur v. Kfz	<G>	6.095	7.080.024	702	265.645	2.043	1.185.938
50	Landverkehr, Transport in Rohrfernleitungen	<49>	779	586.617	85	19.605	187	9.032
51	Schifffahrt	<50>	26	7.397	2	21	2	54
52	Luftfahrt	<51>	13	11.093	1	12	7	6.623

Umsatzsteuerstatistik 2018

6.1 Ausgewählte Merkmale nach Wirtschaftsabteilungen der ÖNACE 2008 und Bundesländern

darunter gem. § 6 Abs. 1 Z. 1 in Verbindung mit § 7 Ausfuhrlieferungen		darunter gem. Art. 6 Abs. 1 Z. 1 u. 2 innergemeinschaftliche Lieferungen		Steuerpflichtiger Umsatz		darunter versteuert mit 20 % (Normalsteuersatz)		darunter versteuert mit 10 % (ermäßigter Steuersatz)		Zeile
Fälle	1.000 EUR	Fälle	1.000 EUR	Fälle	1.000 EUR	Fälle	1.000 EUR	Fälle	1.000 EUR	
Kärnten										
15	1.250	23	1.290	848	135.166	652	49.066	433	32.748	1
2	36	10	1.355	360	118.187	348	110.557	104	2.686	2
-	-	-	-	12	3.414	11	223	7	3.171	3
17	1.286	33	2.645	1.220	256.767	1.011	159.846	544	38.605	4
-	-	-	-	-	-	-	-	-	-	5
-	-	-	-	-	-	-	-	-	-	6
-	-	-	-	-	-	-	-	-	-	7
G	G	G	G	G	G	G	G	G	G	8
G	G	G	G	G	G	G	G	G	G	9
3	5.859	11	61.326	41	140.463	41	139.722	13	330	10
25	3.925	52	73.231	262	439.138	234	30.384	248	405.629	11
4	1.157	10	8.105	28	72.824	28	72.375	13	258	12
-	-	-	-	-	-	-	-	-	-	13
6	6.360	9	21.096	23	13.248	23	13.104	5	144	14
4	2.289	6	864	40	6.674	40	6.578	7	74	15
4	501	7	1.677	18	30.143	18	30.042	4	100	16
24	103.691	61	515.796	274	549.690	273	477.623	70	4.130	17
6	22.712	7	249.932	9	87.395	9	87.352	2	37	18
11	8.277	21	8.119	51	48.769	51	32.967	25	15.800	19
-	-	-	-	-	-	-	-	-	-	20
9	35.628	15	129.279	22	51.352	22	50.790	6	555	21
3	22.157	5	49.989	8	15.351	8	4.564	4	10.787	22
20	17.027	27	108.236	42	120.754	41	113.616	10	7.138	23
20	80.813	27	187.283	104	369.878	102	368.911	23	798	24
5	171.879	6	381.318	9	54.422	9	54.341	3	81	25
48	326.400	96	119.460	356	320.533	356	319.842	44	399	26
22	203.408	23	332.787	44	189.374	44	189.135	11	204	27
17	32.594	23	56.952	28	76.524	28	76.510	4	14	28
55	218.381	66	881.066	115	246.508	115	246.092	24	384	29
4	1.203	6	44.427	12	305.022	12	305.020	1	2	30
6	1.497	5	3.855	10	1.891	10	1.884	2	7	31
20	1.232	38	12.350	280	97.554	279	97.057	44	412	32
20	8.769	29	5.759	108	36.976	106	36.753	20	103	33
27	2.543	45	10.334	191	123.857	189	123.217	17	134	34
360	1.272.443	584	3.201.915	2.034	3.257.877	1.997	2.738.157	587	447.190	35
3	6	11	154	240	1.502.657	237	1.460.549	35	27.137	36
-	-	-	-	71	5.574	27	282	68	5.291	37
2	1	1	15	52	65.193	37	7.837	47	57.099	38
6	8.578	13	70.444	48	157.608	47	35.559	37	111.110	39
-	-	-	-	-	-	-	-	-	-	40
11	8.585	25	70.613	411	1.731.032	348	1.504.227	187	200.637	41
13	509	12	2.682	446	652.343	427	645.056	133	5.866	42
8	1.642	13	6.846	148	2.297.512	148	2.293.008	12	3.931	43
66	4.381	136	6.879	2.403	1.155.249	2.394	1.149.116	332	4.335	44
87	6.532	161	16.407	2.997	4.105.104	2.969	4.087.180	477	14.132	45
88	8.525	190	60.420	861	1.159.935	858	1.156.047	174	3.232	46
265	198.667	576	858.133	1.638	2.898.254	1.595	2.051.209	415	484.166	47
294	7.264	365	22.290	2.860	1.570.252	2.790	1.044.063	1.314	491.615	48
647	214.456	1.131	940.843	5.359	5.628.441	5.243	4.251.319	1.903	979.013	49
49	2.458	95	4.383	737	557.981	664	433.373	372	122.264	50
-	-	1	35	23	7.322	22	3.085	20	3.917	51
2	1.156	2	1.309	9	4.458	7	3.683	4	52	52

Umsatzsteuerstatistik 2018

6.1 Ausgewählte Merkmale nach Wirtschaftsabteilungen der ÖNACE 2008 und Bundesländern

Zeile	Wirtschaftsabteilungen der ÖNACE 2008	Innergemein- schaftlicher Erwerb		darunter steuerpflichtig				
				versteuert mit 20 %		versteuert mit 10 %		
		Fälle	1.000 EUR	Fälle	1.000 EUR	Fälle	1.000 EUR	
Kärnten								
1	Landwirtschaft, Jagd	<01>	207	7.072	187	3.349	46	1.384
2	Forstwirtschaft	<02>	95	2.845	88	2.673	11	19
3	Fischerei und Fischzucht	<03>	3	622	2	97	3	526
4	Land- und Forstwirtschaft, Fischerei	<A>	305	10.539	277	6.119	60	1.929
5	Kohlenbergbau	<05>	-	-	-	-	-	-
6	Gewinnung von Erdöl und Erdgas	<06>	-	-	-	-	-	-
7	Erzbergbau	<07>	-	-	-	-	-	-
8	Gew.v.Steinen u.Erden,sonstiger Bergbau	<08>	G	G	G	G	G	G
9	Erbr. v. Dienstleistungen für den Bergbau	<09>	G	G	G	G	G	G
10	Bergbau, Gewinnung v.Steinen u.Erden		25	10.179	25	10.162	5	2
11	H.v.Nahrungs-u.Futtermitteln	<10>	162	59.661	145	19.419	94	34.416
12	Getränkeherstellung	<11>	17	4.610	17	4.366	8	89
13	Tabakverarbeitung	<12>	-	-	-	-	-	-
14	Herstellung von Textilien	<13>	19	14.880	19	14.880	-	-
15	Herstellung von Bekleidung	<14>	31	3.930	31	3.929	4	1
16	Herstellung von Leder(waren) und Schuhen	<15>	17	11.088	17	11.069	2	-
17	Herst. v. Holz-, Flecht-, Korb- und Korkwaren	<16>	166	169.006	162	158.258	8	2.186
18	Herstellung v. Papier, Pappe und Waren daraus	<17>	9	54.019	9	54.015	1	3
19	H. v. Druckerz., Vervielf. v. besp. Datenträgern	<18>	41	13.881	40	13.363	7	518
20	Kokerei und Mineralölverarbeitung	<19>	-	-	-	-	-	-
21	Herstellung von chemischen Erzeugnissen	<20>	19	71.019	19	71.016	4	3
22	Herstellung von pharmazeutischen Erzeugnissen	<21>	7	30.640	7	19.989	3	10.651
23	Herstellung von Gummi und Kunststoffwaren	<22>	38	80.564	38	80.561	5	2
24	H. v. Glas, Keramik, Bearb. v. Steinen u. Erden	<23>	79	164.726	79	164.707	9	4
25	Metallerzeugung und Bearbeitung	<24>	8	163.496	8	163.269	4	2
26	Herstellung von Metallerzeugnissen	<25>	273	103.428	273	101.723	23	16
27	H. v. EDV-Geräten, elektron. u. opt. Erzeugnissen	<26>	37	298.522	37	298.495	7	27
28	Herstellung von elektrischen Ausrüstungen	<27>	27	31.930	27	31.929	6	1
29	Maschinenbau	<28>	98	431.854	98	431.841	11	11
30	H.v.Kraftwagen und Kraftwagenteilen	<29>	11	215.685	11	215.685	1	1
31	Sonstiger Fahrzeugbau	<30>	9	1.753	8	1.752	1	-
32	Herstellung von Möbeln	<31>	177	10.846	175	10.844	8	1
33	Herstellung von sonstigen Waren	<32>	101	7.172	101	7.167	9	4
34	Rep. u. Install. v. Maschinen u. Ausrüstungen	<33>	140	23.205	137	23.091	7	2
35	Herstellung von Waren	<C>	1.486	1.965.915	1.458	1.901.368	222	47.938
36	Energieversorgung	<35>	77	18.860	70	7.991	5	25
37	Wasserversorgung	<36>	4	2	4	2	-	-
38	Abwasserentsorgung	<37>	25	1.027	25	1.026	4	1
39	Sammlung, Behandlung, Beseitigung v. Abfällen	<38>	23	34.978	23	34.967	7	4
40	Beseitig. v. Umweltverschmutzung, Entsorgung	<39>	-	-	-	-	-	-
41	Energie- und Wasserversorgung	<D, E>	129	54.867	122	43.986	16	30
42	Hochbau	<41>	171	6.936	169	6.907	4	1
43	Tiefbau	<42>	59	78.129	58	78.062	3	28
44	Vorbereitende Baustellenarbeiten, Bauinstallation	<43>	1.323	60.940	1.314	60.625	71	31
45	Bau	<F>	1.553	146.005	1.541	145.594	78	60
46	Handel, Instandhaltung u. Reparatur v. Kfz	<45>	627	337.857	625	337.496	42	257
47	Großhandel (ohne Handel mit Kfz)	<46>	1.111	1.328.124	1.080	995.794	191	204.160
48	Einzelhandel (ohne Handel mit Kfz)	<47>	2.025	181.225	1.963	164.820	522	12.941
49	Handel; Instandhaltung u. Reparatur v. Kfz	<G>	3.763	1.847.206	3.668	1.498.110	755	217.358
50	Landverkehr, Transport in Rohrfernleitungen	<49>	279	48.973	271	48.906	26	37
51	Schifffahrt	<50>	9	72	9	71	1	-
52	Luftfahrt	<51>	4	149	4	130	-	-

Umsatzsteuerstatistik 2018

6.1 Ausgewählte Merkmale nach Wirtschaftsabteilungen der ÖNACE 2008 und Bundesländern

Umsatzsteuer (brutto)	Erwerbsteuer	Abziehbare Vorsteuer insgesamt	darunter Einfuhr- umsatzsteuer		darunter aus innergemein- schaftlichem Erwerb		Zahllast Gutschrift (-) (Saldo)		Zeile
			Fälle	1.000 EUR	Fälle	1.000 EUR	Fälle	1.000 EUR	
Kärnten									
20.535	1.112	-18.449	3	-16	179	-997	911	3.158	1
23.724	556	-15.648	1	-	92	-543	374	8.622	2
365	72	-312	-	-	2	-52	14	125	3
44.624	1.740	-34.409	4	-16	273	-1.592	1.299	11.905	4
-	-	-	-	-	-	-	-	-	5
-	-	-	-	-	-	-	-	-	6
-	-	-	-	-	-	-	-	-	7
G	G	G	G	G	G	G	G	G	8
G	G	G	G	G	G	G	G	G	9
30.521	2.034	-32.265	5	-641	25	-2.032	42	241	10
47.724	8.079	-57.706	15	-1.603	158	-8.031	274	-1.903	11
14.763	902	-11.029	4	-4	16	-900	29	4.636	12
-	-	-	-	-	-	-	-	-	13
5.037	2.976	-8.411	2	-1.235	18	-2.976	25	-398	14
1.451	786	-1.920	3	-424	29	-784	42	317	15
6.099	2.214	-4.207	6	-834	17	-2.214	20	4.105	16
116.970	32.953	-186.042	21	-4.414	162	-32.895	284	-36.187	17
22.339	10.803	-50.747	5	-143	9	-10.803	11	-17.605	18
9.046	2.724	-9.068	6	-57	41	-2.724	53	2.702	19
-	-	-	-	-	-	-	-	-	20
13.831	14.203	-36.682	11	-2.444	19	-14.203	27	-8.647	21
3.381	5.063	-13.282	2	-2.429	7	-5.063	10	-4.838	22
25.519	16.112	-37.556	16	-2.983	38	-16.112	48	4.063	23
81.136	32.942	-103.989	17	-7.333	79	-32.833	108	10.043	24
18.174	32.654	-109.764	6	-54.315	8	-32.654	10	-58.937	25
88.807	20.346	-123.334	44	-1.873	272	-20.326	375	-14.191	26
203.245	59.702	-344.280	22	-54.234	37	-59.702	50	-81.334	27
18.682	6.386	-22.309	14	-2.314	27	-6.386	29	2.758	28
74.947	86.369	-204.289	44	-12.340	96	-86.354	122	-43.000	29
62.346	43.137	-56.531	2	-6.177	11	-43.137	12	48.951	30
409	350	-1.206	6	-377	8	-348	10	-446	31
24.009	2.169	-21.074	8	-94	173	-2.167	286	5.104	32
7.737	1.434	-6.079	13	-344	85	-1.377	126	3.091	33
29.402	4.632	-24.392	27	-877	138	-4.626	198	9.536	34
875.054	386.936	-1.433.897	294	-156.848	1.448	-386.615	2.149	-172.180	35
708.107	3.010	-607.664	6	-23	77	-3.010	317	103.433	36
586	-	-901	1	-40	4	-	77	-315	37
7.420	205	-8.557	4	-2	25	-199	57	-939	38
22.675	6.994	-32.602	5	-799	23	-6.994	55	-2.931	39
-	-	-	-	-	-	-	-	-	40
738.788	10.209	-649.724	16	-864	129	-10.203	506	99.248	41
189.118	1.384	-116.020	7	-26	166	-1.299	554	73.589	42
690.166	15.615	-427.710	8	-859	58	-15.605	179	277.200	43
260.199	12.135	-164.801	53	-241	1.314	-12.077	2.473	107.449	44
1.139.483	29.134	-708.531	68	-1.126	1.538	-28.981	3.206	458.238	45
235.116	67.525	-208.150	45	-2.046	619	-67.371	887	94.487	46
555.915	233.016	-672.003	277	-37.158	1.090	-232.669	1.883	116.929	47
269.200	34.684	-212.964	177	-1.226	1.970	-34.573	3.059	90.859	48
1.060.231	335.225	-1.093.117	499	-40.430	3.679	-334.613	5.829	302.275	49
106.215	9.787	-77.443	9	-35	278	-9.783	756	38.554	50
2.164	14	-1.861	1	-2	9	-14	25	318	51
868	29	-1.887	2	-97	4	-28	11	-996	52

Umsatzsteuerstatistik 2018

6.1 Ausgewählte Merkmale nach Wirtschaftsabteilungen der ÖNACE 2008 und Bundesländern

Zeile	Wirtschaftsabteilungen der ÖNACE 2008	Veranlagungsfälle	Steuerbarer Umsatz	Reverse-Charge-Umsatz		Steuerfreier Umsatz		
			1.000 EUR	Fälle	1.000 EUR	Fälle	1.000 EUR	
Kärnten								
53	Lagerei, Erbr. sonst. Dienstleist. f. d. Verkehr	<52>	77	95.155	9	259	25	10.616
54	Post-, Kurier- u.. Expressdienste	<151>	49	20.065	2	219	6	78
55	Verkehr und Lagerei	<H>	944	720.327	99	20.116	227	26.403
56	Beherbergung	<55>	2.199	789.139	67	303	291	10.187
57	Gastronomie	<56>	2.651	600.955	37	777	271	3.452
58	Beherbergung und Gastronomie	<I>	4.850	1.390.094	104	1.080	562	13.639
59	Verlagswesen	<58>	52	22.008	4	5	18	391
60	Herst., Verleih, Vertrieb v. Filmen; Kinos u.a.	<59>	151	21.990	11	1.629	25	573
61	Rundfunkveranstalter	<60>	8	5.413	-	-	1	2
62	Telekommunikation	<61>	21	12.819	3	10	3	1
63	Erbr. v. Dienstleist. d. Informationstechnologie	<62>	580	160.254	23	1.867	101	8.832
64	Informationsdienstleistungen	<63>	222	24.621	14	865	41	781
65	Information und Kommunikation	<J>	1.034	247.105	55	4.376	189	10.580
66	Erbr. v. Finanzdienstleistungen	<64>	400	255.110	20	2.252	-	-
67	Versicherungswesen (ohne Sozialversicherung)	<65>	6	810	-	-	-	-
68	damit verb. Tätigkeiten	<66>	203	10.256	10	175	-	-
69	Finanz- u. Versicherungsdienstleist.	<K>	609	266.176	30	2.427	-	-
70	Grundstücks- und Wohnungswesen	<L/68>	8.300	1.060.125	97	3.513	1.116	238.943
71	Rechts-, Steuerberatung, Wirtschaftsprüfung	<69>	821	248.494	17	783	78	794
72	Verwaltung v. Unternehmen, Unternehmensberat.	<70>	1.537	411.461	36	12.029	251	73.799
73	Architektur- u. Ingenieurbüros	<71>	1.215	306.335	94	10.657	148	24.183
74	Forschung und Entwicklung	<72>	68	15.441	7	15	20	1.127
75	Werbung und Marktforschung	<73>	679	100.500	32	1.452	133	3.625
76	Sonstige freiberufliche Tätigkeiten	<74>	524	35.395	19	665	143	1.969
77	Veterinärwesen	<75>	174	27.708	4	7	24	278
78	Erbr. v. freiberufl. Dienstleistungen	<M>	5.018	1.145.334	209	25.608	797	105.775
79	Vermietung v. beweglichen Sachen	<77>	199	83.430	23	2.024	42	4.208
80	Vermittlung und Überlassung v. Arbeitskräften	<78>	124	271.811	65	124.141	12	104
81	Reisebüros, -veranstalter, Reservierungsdienstl.	<79>	133	94.407	7	19	30	68.229
82	Wach- und Sicherheitsdienste, Detekteien	<80>	36	11.368	-	-	2	28
83	Gebäudebetreuung, Garten- u. Landschaftsbau	<81>	495	153.174	155	10.538	54	1.030
84	Erbr. v. sonst. wirtschaftl. Dienstleist. a.n.g.	<82>	203	60.622	8	5.635	47	11.103
85	Erbr. v. sonst. wirtschaftl. Dienstleist.	<N>	1.190	674.812	258	142.357	187	84.702
86	Öffentl. Verwalt., Verteidigung, Sozialvers.	<O/84>	151	1.071.889	64	2.411	17	752.996
87	Erziehung und Unterricht	<P/85>	517	58.655	13	383	188	12.068
88	Gesundheitswesen	<86>	1.593	1.109.597	10	43	1.392	880.464
89	Heime	<87>	80	134.490	7	12	7	38
90	Sozialwesen	<88>	190	212.461	7	36	65	54.694
91	Gesundheits- und Sozialwesen	<Q>	1.863	1.456.548	24	91	1.464	935.196
92	Kreative, künstler., unterhaltende Tätigkeiten	<90>	435	18.877	13	139	140	1.523
93	Bibliotheken, Museen, botan. u. zoolog. Gärten	<91>	32	56.868	1	1	10	48.993
94	Spiel-, Wett- und Lotteriewesen	<92>	23	8.767	1	-	5	7.290
95	Dienstleist. d. Sports, d. Unterhaltung u. Erholung	<93>	383	89.202	9	113	86	1.838
96	Kunst, Unterhaltung und Erholung	<R>	873	173.714	24	253	241	59.644
97	Interessenvertretungen, kirchl. Vereinigungen	<94>	142	36.780	-	-	40	3.278
98	Rep. v. EDV-Geräten u. Gebrauchsgütern	<95>	101	14.053	10	337	27	448
99	Erbr. v. sonst. überwiegend pers. Dienstleistg.	<96>	1.160	175.134	21	265	376	8.108
100	Erbringung v. sonst. Dienstleistg.	<S>	1.403	225.967	31	602	443	11.834
101	Nicht zuordenbar		8	121	-	-	3	38
102	INSGESAMT		40.425	31.399.506	4.574	1.900.485	8.990	8.343.508

Umsatzsteuerstatistik 2018

6.1 Ausgewählte Merkmale nach Wirtschaftsabteilungen der ÖNACE 2008 und Bundesländern

darunter gem. § 6 Abs. 1 Z. 1 in Verbindung mit § 7 Ausfuhrlieferungen		darunter gem. Art. 6 Abs. 1 Z. 1 u. 2 innergemeinschaftliche Lieferungen		Steuerpflichtiger Umsatz		darunter versteuert mit 20 % (Normalsteuersatz)		darunter versteuert mit 10 % (ermäßigter Steuersatz)		Zeile
Fälle	1.000 EUR	Fälle	1.000 EUR	Fälle	1.000 EUR	Fälle	1.000 EUR	Fälle	1.000 EUR	
Kärnten										
9	869	11	151	66	84.280	65	52.532	10	31.694	53
-	-	1	2	45	19.768	45	19.757	1	10	54
60	4.483	110	5.880	880	673.809	803	512.430	407	157.937	55
51	652	14	198	2.008	778.648	1.797	152.296	1.756	304.746	56
58	254	18	108	2.470	596.725	2.428	260.954	2.227	317.212	57
109	906	32	306	4.478	1.375.373	4.225	413.250	3.983	621.958	58
8	58	10	223	49	21.612	41	19.801	29	1.440	59
6	100	12	256	135	19.787	132	15.212	20	1.240	60
-	-	-	-	8	5.411	8	5.333	3	75	61
1	-	1	1	15	12.807	15	12.522	4	286	62
31	1.686	44	6.137	487	149.555	484	148.889	48	515	63
12	289	14	327	185	22.976	184	22.765	16	210	64
58	2.133	81	6.944	879	232.148	864	224.522	120	3.766	65
-	-	-	-	281	252.858	267	245.115	120	7.548	66
-	-	-	-	4	810	4	603	3	206	67
-	-	-	-	187	10.082	173	9.366	45	562	68
-	-	-	-	472	263.750	444	255.084	168	8.316	69
50	4.347	28	3.296	7.325	817.669	6.307	469.390	5.311	332.918	70
16	58	2	28	779	246.916	771	243.953	140	2.768	71
21	394	24	870	1.315	325.633	1.291	312.839	326	8.703	72
45	10.342	43	11.252	1.098	271.494	1.093	267.934	167	2.817	73
4	102	6	598	46	14.299	44	14.049	10	232	74
27	716	52	1.466	599	95.424	592	85.185	106	6.952	75
17	24	20	334	403	32.761	395	31.049	65	1.227	76
5	6	2	14	169	27.423	168	16.121	154	7.845	77
135	11.642	149	14.562	4.409	1.013.950	4.354	971.130	968	30.544	78
7	645	20	1.600	168	77.199	167	73.018	57	340	79
7	46	2	9	105	147.565	105	145.471	17	2.964	80
4	11	2	3	115	26.159	112	15.307	66	1.048	81
1	4	-	-	32	11.339	32	11.325	1	65	82
11	116	10	207	453	141.605	449	137.056	94	4.046	83
11	450	9	1.022	160	43.884	158	33.460	33	245	84
41	1.272	43	2.841	1.033	447.751	1.023	415.637	268	8.708	85
1	3.086	2	2	147	316.482	146	61.738	142	247.614	86
10	120	10	33	340	46.204	325	37.708	126	7.225	87
16	911	2	31	651	229.090	583	27.675	353	200.847	88
3	2	-	-	76	134.440	65	13.391	73	119.278	89
4	101	4	443	145	157.730	131	26.841	67	130.581	90
23	1.014	6	474	872	521.260	779	67.907	493	450.706	91
15	75	17	72	316	17.215	230	6.033	65	1.817	92
3	26.872	6	22.076	29	7.874	28	2.205	22	699	93
1	3	-	-	15	1.477	14	1.338	7	138	94
11	49	16	300	315	87.251	308	70.712	140	2.440	95
30	26.999	39	22.448	675	113.817	580	80.288	234	5.094	96
4	250	4	2	122	33.502	114	22.112	68	7.893	97
6	6	6	164	85	13.268	85	13.217	16	46	98
16	184	13	281	819	166.762	809	121.386	141	39.531	99
26	440	23	447	1.026	213.532	1.008	156.715	225	47.470	100
-	-	-	-	4	84	3	56	1	28	101
1.668	1.565.607	2.468	4.350.986	34.602	21.155.512	32.470	16.546.313	16.157	3.617.416	102

Umsatzsteuerstatistik 2018

6.1 Ausgewählte Merkmale nach Wirtschaftsabteilungen der ÖNACE 2008 und Bundesländern

Zeile	Wirtschaftsabteilungen der ÖNACE 2008	Innergemein- schaftlicher Erwerb		darunter steuerpflichtig				
				versteuert mit 20 %		versteuert mit 10 %		
		Fälle	1.000 EUR	Fälle	1.000 EUR	Fälle	1.000 EUR	
Kärnten								
53	Lagerei, Erbr. sonst. Dienstleist. f. d. Verkehr	<52>	23	764	23	736	4	28
54	Post-, Kurier- u.. Expressdienste	<53>	9	12	9	12	-	-
55	Verkehr und Lagerei	<H>	324	49.970	316	49.855	31	65
56	Beherbergung	<55>	789	8.658	757	7.564	205	1.019
57	Gastronomie	<56>	1.028	11.338	924	5.052	432	6.275
58	Beherbergung und Gastronomie	<I>	1.817	19.996	1.681	12.616	637	7.294
59	Verlagswesen	<58>	22	286	19	263	10	23
60	Herst., Verleih, Vertrieb v. Filmen; Kinos u.a.	<59>	84	764	82	728	18	5
61	Rundfunkveranstalter	<60>	3	52	3	51	1	1
62	Telekommunikation	<61>	7	178	7	177	2	1
63	Erbr. v. Dienstleist. d. Informationstechnologie	<62>	306	7.332	301	7.292	65	17
64	Informationsdienstleistungen	<63>	104	1.993	103	1.991	10	2
65	Information und Kommunikation	<J>	526	10.605	515	10.502	106	49
66	Erbr. v. Finanzdienstleistungen	<64>	71	15.619	66	14.269	16	1.341
67	Versicherungswesen (ohne Sozialversicherung)	<65>	2	1	2	1	-	-
68	damit verb. Tätigkeiten	<66>	40	286	38	285	4	-
69	Finanz- u. Versicherungsdienstleist.	<K>	113	15.906	106	14.555	20	1.341
70	Grundstücks- und Wohnungswesen	<L/68>	432	9.645	420	9.498	25	93
71	Rechts-, Steuerberatung, Wirtschaftsprüfung	<69>	186	376	179	366	24	10
72	Verwaltung v. Unternehmen, Unternehmensberat.	<70>	287	4.203	273	4.025	68	134
73	Architektur- u. Ingenieurbüros	<71>	405	13.358	387	13.322	97	27
74	Forschung und Entwicklung	<72>	25	3.819	24	3.808	11	11
75	Werbung und Marktforschung	<73>	294	4.777	288	4.759	45	14
76	Sonstige freiberufliche Tätigkeiten	<74>	151	1.424	148	1.409	15	5
77	Veterinärwesen	<75>	101	453	74	227	51	139
78	Erbr. v. freiberufl. Dienstleistungen	<M>	1.449	28.410	1.373	27.916	311	340
79	Vermietung v. beweglichen Sachen	<77>	68	8.376	68	8.095	9	281
80	Vermittlung und Überlassung v. Arbeitskräften	<78>	50	1.071	50	1.050	6	8
81	Reisebüros, -veranstalter, Reservierungsdienstl.	<79>	50	546	48	509	9	8
82	Wach- und Sicherheitsdienste, Detekteien	<80>	14	33	14	32	1	1
83	Gebäudebetreuung, Garten- u. Landschaftsbau	<81>	187	3.191	178	2.802	28	71
84	Erbr. v. sonst. wirtschaftl. Dienstleist. a.n.g.	<82>	59	1.652	57	1.604	6	48
85	Erbr. v. sonst. wirtschaftl. Dienstleist.	<N>	428	14.869	415	14.092	59	417
86	Öffentl. Verwalt., Verteidigung, Sozialvers.	<O/84>	72	6.539	70	6.396	21	73
87	Erziehung und Unterricht	<P/85>	166	2.297	159	2.073	58	215
88	Gesundheitswesen	<86>	216	10.826	190	8.517	73	2.301
89	Heime	<87>	50	154	49	148	10	5
90	Sozialwesen	<88>	39	409	36	264	15	138
91	Gesundheits- und Sozialwesen	<Q>	305	11.389	275	8.929	98	2.444
92	Kreative, künstler., unterhaltende Tätigkeiten	<90>	108	560	105	512	12	16
93	Bibliotheken, Museen, botan. u. zoolog. Gärten	<91>	18	511	18	483	9	13
94	Spiel-, Wett- und Lotteriewesen	<92>	6	11	5	10	-	-
95	Dienstleist. d. Sports, d. Unterhaltung u. Erholung	<93>	169	3.243	165	3.170	39	73
96	Kunst, Unterhaltung und Erholung	<R>	301	4.325	293	4.175	60	102
97	Interessenvertretungen, kirchl. Vereinigungen	<94>	35	707	34	331	8	74
98	Rep. v. EDV-Geräten u. Gebrauchsgütern	<95>	57	1.881	57	1.881	3	-
99	Erbr. v. sonst. überwiegend pers. Dienstleistg.	<96>	511	5.025	504	4.883	73	130
100	Erbringung v. sonst. Dienstleistg.	<S>	603	7.613	595	7.095	84	204
101	Nicht zuordenbar		1	3	1	3	-	-
102	INSGESAMT		13.798	4.216.277	13.310	3.773.045	2.646	279.955

Umsatzsteuerstatistik 2018

6.1 Ausgewählte Merkmale nach Wirtschaftsabteilungen der ÖNACE 2008 und Bundesländern

Umsatzsteuer (brutto)	Erwerbsteuer	Abziehbare Vorsteuer insgesamt	darunter Einfuhr- umsatzsteuer		darunter aus innergemein- schaftlichem Erwerb		Zahllast Gutschrift (-) (Saldo)		Zeile
			Fälle	1.000 EUR	Fälle	1.000 EUR	Fälle	1.000 EUR	
Kärnten									
18.964	150	-19.819	3	-7	22	-141	72	-709	53
4.080	2	-2.235	1	-2	9	-2	47	1.846	54
132.291	9.982	-103.245	16	-143	322	-9.968	911	39.013	55
105.838	1.618	-83.918	21	-23	781	-1.617	2.069	23.477	56
86.823	1.639	-54.302	24	-109	1.021	-1.625	2.533	34.157	57
192.661	3.257	-138.220	45	-132	1.802	-3.242	4.602	57.634	58
4.300	55	-1.841	2	-14	21	-54	50	2.514	59
4.144	146	-3.071	8	-4	81	-144	145	1.220	60
1.093	10	-549	-	-	3	-10	8	554	61
2.620	35	-1.689	1	-27	7	-35	21	966	62
40.547	1.460	-28.147	26	-78	302	-1.450	556	13.859	63
5.123	398	-3.182	10	-14	100	-392	205	2.327	64
57.827	2.104	-38.479	47	-137	514	-2.085	985	21.440	65
53.195	2.989	-42.465	4	-8	47	-2.872	399	13.717	66
164	-	47	-	-	-	-	6	212	67
2.176	57	-1.232	1	-	31	-47	200	1.003	68
55.535	3.046	-43.650	5	-8	78	-2.919	605	14.932	69
131.581	1.914	-123.780	15	-122	411	-1.886	7.724	9.640	70
49.202	74	-10.820	2	-	178	-65	792	38.456	71
75.876	824	-39.346	16	-25	281	-777	1.450	37.278	72
61.611	2.668	-30.680	30	-321	398	-2.662	1.177	33.253	73
4.496	763	-7.131	8	-266	25	-763	60	-2.032	74
19.980	953	-15.067	21	-80	293	-930	636	5.866	75
6.913	282	-3.868	7	-15	148	-281	441	3.323	76
4.467	70	-2.161	5	-2	101	-70	168	2.376	77
222.545	5.634	-109.073	89	-709	1.424	-5.548	4.724	118.520	78
15.803	1.647	-14.013	8	-16	67	-1.647	188	3.437	79
33.456	211	-8.834	2	-31	50	-208	123	24.806	80
4.682	103	-5.900	3	-7	48	-86	124	-1.134	81
2.272	6	-460	1	-2	14	-6	35	1.819	82
28.927	608	-9.360	10	-19	181	-549	464	20.164	83
10.698	326	-8.482	2	-17	58	-325	184	2.532	84
95.838	2.901	-47.049	26	-92	418	-2.821	1.118	51.624	85
38.453	1.296	-41.318	2	-189	59	-413	151	-1.576	86
8.678	437	-5.052	6	-4	131	-269	384	4.054	87
26.716	1.934	-16.142	1	-	140	-1.273	739	12.505	88
14.848	30	-7.580	-	-	50	-30	77	7.298	89
18.516	67	-8.872	-	-	37	-56	150	9.711	90
60.080	2.031	-32.594	1	-	227	-1.359	966	29.514	91
2.898	108	-2.152	6	-13	103	-106	332	853	92
1.165	100	-2.071	2	-1	18	-100	29	-807	93
720	2	-230	-	-	5	-2	23	492	94
18.957	641	-13.035	11	-30	166	-631	332	6.551	95
23.740	851	-17.488	19	-44	292	-839	716	7.089	96
5.771	113	-4.996	-	-	33	-95	128	887	97
2.653	376	-1.555	3	-7	55	-374	89	1.472	98
29.323	990	-14.625	17	-60	495	-982	853	15.735	99
37.747	1.479	-21.176	20	-67	583	-1.451	1.070	18.094	100
14	1	-7	-	-	1	-1	5	7	101
4.945.693	800.216	-4.673.074	1.177	-201.571	13.354	-796.841	36.992	1.069.715	102

Umsatzsteuerstatistik 2018

6.1 Ausgewählte Merkmale nach Wirtschaftsabteilungen der ÖNACE 2008 und Bundesländern

Zeile	Wirtschaftsabteilungen der ÖNACE 2008	Veran- lagungs- fälle	Steuerbarer Umsatz	Reverse-Charge- Umsatz		Steuerfreier Umsatz		
			1.000 EUR	Fälle	1.000 EUR	Fälle	1.000 EUR	
Niederösterreich								
1	Landwirtschaft, Jagd	<01>	5.781	906.766	293	6.746	963	62.414
2	Forstwirtschaft	<02>	640	436.567	64	2.230	127	22.679
3	Fischerei und Fischzucht	<03>	24	2.006	-	-	6	82
4	Land- und Forstwirtschaft, Fischerei	<A>	6.445	1.345.339	357	8.976	1.096	85.175
5	Kohlenbergbau	<05>	-	-	-	-	-	-
6	Gewinnung von Erdöl und Erdgas	<06>	-	-	-	-	-	-
7	Erzbergbau	<07>	-	-	-	-	-	-
8	Gew.v.Steinen u.Erden,sonstiger Bergbau	<08>	86	151.021	33	8.167	28	6.293
9	Erbr. v. Dienstleistungen für den Bergbau	<09>	4	7.437	1	240	2	3.228
10	Bergbau, Gewinnung v.Steinen u.Erden		90	158.458	34	8.407	30	9.521
11	H.v.Nahrungs-u.Futtermitteln	<10>	840	2.718.659	60	7.285	217	723.979
12	Getränkeherstellung	<11>	142	260.059	12	206	61	60.435
13	Tabakverarbeitung	<12>	-	-	-	-	-	-
14	Herstellung von Textilien	<13>	76	129.087	11	56	43	88.936
15	Herstellung von Bekleidung	<14>	141	52.062	3	66	66	7.530
16	Herstellung von Leder(waren) und Schuhen	<15>	38	32.553	3	91	20	7.304
17	Herst. v. Holz-, Flecht-, Korb- und Korkwaren	<16>	511	1.509.515	171	38.143	145	526.795
18	Herstellung v. Papier, Pappe und Waren daraus	<17>	22	824.586	10	2.990	18	526.791
19	H. v. Druckerz., Vervielf. v. besp. Datenträgern	<18>	179	466.397	31	3.200	72	57.451
20	Kokerei und Mineralölverarbeitung	<19>	2	G	G	G	G	G
21	Herstellung von chemischen Erzeugnissen	<20>	128	1.368.259	23	4.644	78	784.028
22	Herstellung von pharmazeutischen Erzeugnissen	<21>	26	121.750	4	2.178	10	76.179
23	Herstellung von Gummi und Kunststoffwaren	<22>	146	920.287	59	17.668	99	464.535
24	H. v. Glas, Keramik, Bearb. v. Steinen u. Erden	<23>	298	1.604.233	111	37.875	85	282.874
25	Metallerzeugung und Bearbeitung	<24>	36	2.035.785	25	184.978	25	1.519.689
26	Herstellung von Metallerzeugnissen	<25>	729	2.407.395	374	160.442	256	1.198.311
27	H. v. EDV-Geräten, elektron. u. opt. Erzeugnissen	<26>	149	327.000	26	3.339	70	211.686
28	Herstellung von elektrischen Ausrüstungen	<27>	92	1.347.134	40	30.283	52	1.093.524
29	Maschinenbau	<28>	244	3.225.871	105	25.082	152	2.520.000
30	H.v.Kraftwagen und Kraftwagenteilen	<29>	61	724.592	16	3.857	24	537.685
31	Sonstiger Fahrzeugbau	<30>	23	G	G	G	G	G
32	Herstellung von Möbeln	<31>	662	641.813	285	15.830	118	163.733
33	Herstellung von sonstigen Waren	<32>	377	865.559	29	3.011	193	541.862
34	Rep. u. Install. v. Maschinen u. Ausrüstungen	<33>	564	530.105	145	19.437	195	45.486
35	Herstellung von Waren	<C>	5.486	22.628.524	1.548	560.672	2.012	11.857.641
36	Energieversorgung	<35>	771	2.925.137	475	1.032.585	98	29.092
37	Wasserversorgung	<36>	206	76.802	4	20	14	439
38	Abwasserentsorgung	<37>	573	124.014	44	3.930	31	173
39	Sammlung, Behandlung, Beseitigung v. Abfällen	<38>	228	1.120.104	127	136.239	62	165.157
40	Beseitig. v. Umweltverschmutzung, Entsorgung	<39>	5	6.896	1	100	-	-
41	Energie- und Wasserversorgung	<D, E>	1.783	4.252.953	651	1.172.874	205	194.861
42	Hochbau	<41>	1.988	2.089.061	414	222.473	214	181.721
43	Tiefbau	<42>	241	483.033	117	124.404	33	12.835
44	Vorbereitende Baustellenarbeiten, Bauinstallation	<43>	6.318	4.443.051	3.843	1.191.563	780	53.113
45	Bau	<F>	8.547	7.015.145	4.374	1.538.440	1.027	247.669
46	Handel, Instandhaltung u. Reparatur v. Kfz	<45>	3.172	4.479.645	589	4.105	1.011	274.830
47	Großhandel (ohne Handel mit Kfz)	<46>	5.920	18.250.281	770	616.486	2.581	2.780.000
48	Einzelhandel (ohne Handel mit Kfz)	<47>	9.930	16.464.046	738	79.602	3.139	377.227
49	Handel; Instandhaltung u. Reparatur v. Kfz	<G>	19.022	39.193.972	2.097	700.193	6.731	3.432.057
50	Landverkehr, Transport in Rohrfernleitungen	<49>	2.006	1.716.322	278	117.119	387	52.038
51	Schifffahrt	<50>	13	11.588	-	-	4	2.113
52	Luftfahrt	<51>	52	1.171.446	3	41	27	1.118.723

Umsatzsteuerstatistik 2018

6.1 Ausgewählte Merkmale nach Wirtschaftsabteilungen der ÖNACE 2008 und Bundesländern

darunter gem. § 6 Abs. 1 Z. 1 in Verbindung mit § 7 Ausfuhrlieferungen		darunter gem. Art. 6 Abs. 1 Z. 1 u. 2 innergemeinschaftliche Lieferungen		Steuerpflichtiger Umsatz		darunter versteuert mit 20 % (Normalsteuersatz)		darunter versteuert mit 10 % (ermäßigter Steuersatz)		Zeile
Fälle	1.000 EUR	Fälle	1.000 EUR	Fälle	1.000 EUR	Fälle	1.000 EUR	Fälle	1.000 EUR	
Niederösterreich										
255	13.462	416	34.974	5.218	837.605	3.298	253.697	2.644	303.154	1
24	369	42	5.676	598	411.658	581	349.735	150	21.855	2
1	1	2	10	17	1.924	11	637	13	1.220	3
280	13.832	460	40.660	5.833	1.251.187	3.890	604.069	2.807	326.229	4
-	-	-	-	-	-	-	-	-	-	5
-	-	-	-	-	-	-	-	-	-	6
-	-	-	-	-	-	-	-	-	-	7
9	491	17	5.748	78	136.561	78	134.600	17	1.940	8
1	499	2	2.730	3	3.969	3	3.969	-	-	9
10	990	19	8.478	81	140.530	81	138.569	17	1.940	10
89	142.547	139	574.215	796	1.987.396	744	155.399	727	1.549.504	11
31	15.888	47	44.323	132	199.417	124	177.411	73	19.919	12
-	-	-	-	-	-	-	-	-	-	13
23	26.595	31	62.210	66	40.094	66	39.798	14	260	14
15	1.458	9	5.360	89	44.465	86	43.374	15	1.070	15
7	901	8	6.216	25	25.158	25	24.534	3	417	16
44	200.637	98	324.194	476	944.578	470	779.341	100	1.578	17
13	46.191	16	480.580	20	294.805	19	294.403	8	331	18
30	3.383	61	54.012	173	405.746	171	340.773	73	64.921	19
G	G	G	G	G	G	G	G	G	G	20
50	152.431	67	631.468	115	579.588	115	544.412	39	30.824	21
7	27.750	7	48.427	16	43.393	15	36.800	7	5.572	22
69	81.032	92	373.912	138	438.084	138	437.796	22	281	23
39	56.221	55	222.734	272	1.283.484	271	1.271.820	66	11.579	24
16	215.827	25	1.303.656	35	331.117	35	330.281	17	827	25
117	411.619	201	785.672	678	1.048.643	677	1.021.353	98	25.613	26
50	78.091	60	133.258	137	111.975	137	111.830	16	144	27
31	167.198	47	925.537	83	223.327	82	222.380	19	866	28
109	918.570	142	1.601.324	224	680.789	224	679.797	44	962	29
15	59.594	20	478.070	58	183.050	58	182.691	10	359	30
G	G	G	G	G	G	G	G	G	G	31
48	55.624	82	107.569	648	462.250	644	460.536	135	1.542	32
51	157.572	68	355.270	266	320.686	258	315.832	51	4.198	33
69	20.335	146	23.024	520	465.183	518	464.634	52	481	34
936	3.048.948	1.430	8.750.225	4.989	10.210.213	4.899	8.031.240	1.594	1.722.187	35
13	2.204	12	26.046	506	1.863.460	494	1.852.986	97	7.849	36
-	-	2	20	196	76.343	51	3.460	183	72.868	37
1	1	1	2	512	119.912	127	23.288	488	95.546	38
25	15.533	41	147.721	212	818.708	198	217.885	161	592.767	39
-	-	-	-	5	6.796	5	6.796	-	-	40
39	17.738	56	173.789	1.431	2.885.219	875	2.104.415	929	769.030	41
35	2.446	26	2.416	1.784	1.684.867	1.494	1.626.655	1.042	57.839	42
12	4.352	17	8.350	214	345.794	211	342.584	32	2.746	43
258	7.095	310	33.798	5.893	3.198.375	5.873	3.180.369	785	15.142	44
305	13.893	353	44.564	7.891	5.229.036	7.578	5.149.608	1.859	75.727	45
344	27.034	596	216.766	2.956	4.200.711	2.949	4.192.112	470	6.166	46
1.140	497.690	2.084	2.183.412	5.246	14.853.795	5.129	11.636.643	1.444	2.562.305	47
891	65.775	1.040	234.813	9.031	16.007.217	8.837	9.479.146	4.074	6.200.623	48
2.375	590.499	3.720	2.634.991	17.233	35.061.723	16.915	25.307.901	5.988	8.769.094	49
126	4.100	189	8.148	1.919	1.547.164	1.789	1.329.454	827	212.807	50
2	2.056	-	-	12	9.475	11	6.278	12	3.122	51
3	6.861	3	1.826	39	52.682	37	30.550	7	1.039	52

Umsatzsteuerstatistik 2018

6.1 Ausgewählte Merkmale nach Wirtschaftsabteilungen der ÖNACE 2008 und Bundesländern

Zeile	Wirtschaftsabteilungen der ÖNACE 2008	Innergemein- schaftlicher Erwerb		darunter steuerpflichtig				
				versteuert mit 20 %		versteuert mit 10 %		
		Fälle	1.000 EUR	Fälle	1.000 EUR	Fälle	1.000 EUR	
Niederösterreich								
1	Landwirtschaft, Jagd	<01>	1.558	54.196	1.432	32.589	355	4.005
2	Forstwirtschaft	<02>	241	8.797	229	6.135	43	384
3	Fischerei und Fischzucht	<03>	12	473	9	287	9	151
4	Land- und Forstwirtschaft, Fischerei	<A>	1.811	63.466	1.670	39.011	407	4.540
5	Kohlenbergbau	<05>	-	-	-	-	-	-
6	Gewinnung von Erdöl und Erdgas	<06>	-	-	-	-	-	-
7	Erzbergbau	<07>	-	-	-	-	-	-
8	Gew.v.Steinen u.Erden,sonstiger Bergbau	<08>	37	5.163	37	5.163	2	-
9	Erbr. v. Dienstleistungen für den Bergbau	<09>	3	995	3	995	-	-
10	Bergbau, Gewinnung v.Steinen u.Erden		40	6.158	40	6.158	2	-
11	H.v.Nahrungs-u.Futtermitteln	<10>	495	459.647	463	139.399	226	291.708
12	Getränkeherstellung	<11>	92	28.389	91	24.293	37	4.078
13	Tabakverarbeitung	<12>	-	-	-	-	-	-
14	Herstellung von Textilien	<13>	58	25.233	58	25.232	6	1
15	Herstellung von Bekleidung	<14>	64	9.665	63	9.479	15	183
16	Herstellung von Leder(waren) und Schuhen	<15>	22	8.644	22	8.641	2	3
17	Herst. v. Holz-, Flecht-, Korb- und Korkwaren	<16>	298	264.033	294	261.282	27	67
18	Herstellung v. Papier, Pappe und Waren daraus	<17>	18	183.599	18	183.595	5	3
19	H. v. Druckerz., Vervielf. v. besp. Datenträgern	<18>	133	83.197	133	82.861	27	320
20	Kokerei und Mineralölverarbeitung	<19>	G	G	G	G	G	G
21	Herstellung von chemischen Erzeugnissen	<20>	92	641.546	92	640.602	25	938
22	Herstellung von pharmazeutischen Erzeugnissen	<21>	15	32.646	15	31.866	3	780
23	Herstellung von Gummi und Kunststoffwaren	<22>	123	280.942	123	280.369	19	8
24	H. v. Glas, Keramik, Bearb. v. Steinen u. Erden	<23>	210	263.911	208	263.606	37	275
25	Metallerzeugung und Bearbeitung	<24>	32	703.974	31	703.368	11	8
26	Herstellung von Metallerzeugnissen	<25>	532	541.556	531	541.384	35	66
27	H. v. EDV-Geräten, elektron. u. opt. Erzeugnissen	<26>	111	62.671	109	62.513	17	7
28	Herstellung von elektrischen Ausrüstungen	<27>	69	500.937	68	500.791	8	27
29	Maschinenbau	<28>	189	1.104.818	189	1.104.653	32	23
30	H.v.Kraftwagen und Kraftwagenteilen	<29>	40	330.555	40	330.550	6	4
31	Sonstiger Fahrzeugbau	<30>	G	G	G	G	G	G
32	Herstellung von Möbeln	<31>	428	89.141	426	89.086	25	7
33	Herstellung von sonstigen Waren	<32>	235	212.608	230	212.249	37	40
34	Rep. u. Install. v. Maschinen u. Ausrüstungen	<33>	400	137.229	399	137.188	22	3
35	Herstellung von Waren	<C>	3.676	6.125.976	3.623	5.794.041	627	298.550
36	Energieversorgung	<35>	149	32.714	140	29.561	26	614
37	Wasserversorgung	<36>	12	517	11	466	1	2
38	Abwasserentsorgung	<37>	73	1.182	73	1.182	2	-
39	Sammlung, Behandlung, Beseitigung v. Abfällen	<38>	120	80.276	118	80.020	23	180
40	Beseitig. v. Umweltverschmutzung, Entsorgung	<39>	2	82	2	82	-	-
41	Energie- und Wasserversorgung	<D, E>	356	114.771	344	111.311	52	796
42	Hochbau	<41>	408	16.645	399	16.609	33	18
43	Tiefbau	<42>	95	13.130	95	13.098	5	15
44	Vorbereitende Baustellenarbeiten, Bauinstallation	<43>	3.510	164.696	3.479	163.906	156	297
45	Bau	<F>	4.013	194.471	3.973	193.613	194	330
46	Handel, Instandhaltung u. Reparatur v. Kfz	<45>	2.149	1.084.391	2.133	1.083.758	132	114
47	Großhandel (ohne Handel mit Kfz)	<46>	3.616	5.408.067	3.496	4.804.273	693	532.110
48	Einzelhandel (ohne Handel mit Kfz)	<47>	6.097	1.989.668	5.881	1.533.166	1.274	401.844
49	Handel; Instandhaltung u. Reparatur v. Kfz	<G>	11.862	8.482.126	11.510	7.421.197	2.099	934.068
50	Landverkehr, Transport in Rohrfernleitungen	<49>	704	18.374	694	17.799	33	130
51	Schifffahrt	<50>	7	111	6	100	3	-
52	Luftfahrt	<51>	23	51.882	22	2.145	4	9

Umsatzsteuerstatistik 2018

6.1 Ausgewählte Merkmale nach Wirtschaftsabteilungen der ÖNACE 2008 und Bundesländern

Umsatzsteuer (brutto)	Erwerbsteuer	Abziehbare Vorsteuer insgesamt	darunter Einfuhr- umsatzsteuer		darunter aus innergemein- schaftlichem Erwerb		Zahllast Gutschrift (-) (Saldo)		Zeile
			Fälle	1.000 EUR	Fälle	1.000 EUR	Fälle	1.000 EUR	
Niederösterreich									
118.162	9.184	-130.909	47	-169	1.338	-8.149	5.500	-3.948	1
78.175	1.497	-49.086	8	-24	235	-1.478	615	30.572	2
286	77	-1.548	2	-2	10	-70	21	-1.186	3
196.623	10.758	-181.543	57	-195	1.583	-9.697	6.136	25.438	4
-	-	-	-	-	-	-	-	-	5
-	-	-	-	-	-	-	-	-	6
-	-	-	-	-	-	-	-	-	7
27.514	1.033	-18.342	3	-269	37	-1.024	83	10.202	8
870	199	-562	1	-116	3	-199	4	507	9
28.384	1.232	-18.904	4	-385	40	-1.223	87	10.709	10
237.114	60.757	-303.449	46	-4.730	488	-59.858	819	-5.587	11
39.013	5.269	-36.251	11	-44	92	-5.269	139	8.029	12
-	-	-	-	-	-	-	-	-	13
9.403	5.047	-12.838	22	-716	53	-5.044	73	1.608	14
9.525	1.914	-9.331	7	-519	59	-1.912	95	2.105	15
5.850	1.729	-4.871	4	-275	20	-1.728	32	2.708	16
198.706	52.571	-224.036	36	-1.199	292	-52.545	488	27.031	17
71.304	36.719	-128.273	10	-9.966	18	-36.650	20	-20.249	18
76.126	16.604	-62.545	21	-180	133	-16.604	175	30.231	19
G	G	G	G	G	G	G	G	G	20
128.970	128.214	-230.816	33	-4.950	92	-128.214	123	25.989	21
11.444	6.451	-27.697	8	-396	15	-6.451	26	-9.804	22
94.178	56.075	-133.747	42	-5.954	122	-56.067	145	16.486	23
273.854	52.749	-246.022	44	-5.093	209	-52.746	284	79.100	24
158.802	140.674	-322.368	18	-6.089	31	-140.656	36	-22.892	25
263.636	108.283	-338.924	104	-14.884	530	-108.213	714	32.980	26
25.727	12.503	-45.057	56	-6.171	109	-12.497	147	-6.940	27
74.254	100.161	-220.068	36	-9.705	67	-100.027	92	-45.632	28
208.023	220.933	-495.324	99	-23.893	188	-220.891	243	-66.562	29
46.833	66.110	-125.123	15	-1.682	40	-66.110	60	-12.380	30
G	G	G	G	G	G	G	G	G	31
98.970	17.819	-77.276	28	-1.046	427	-17.806	654	39.460	32
91.598	42.454	-141.303	51	-11.563	199	-42.304	303	-7.249	33
98.253	27.438	-74.788	69	-3.258	398	-27.421	547	50.888	34
2.248.509	1.192.681	-3.336.155	771	-119.422	3.602	-1.191.220	5.240	102.404	35
572.909	6.291	-481.032	12	-142	147	-6.291	719	98.162	36
8.016	93	-10.076	1	-3	11	-93	199	-1.967	37
14.678	236	-17.034	1	-2	72	-236	548	-2.285	38
131.757	16.032	-143.294	14	-341	120	-16.026	224	4.474	39
1.564	16	-593	-	-	2	-16	5	987	40
728.924	22.668	-652.029	28	-488	352	-22.662	1.695	99.371	41
457.644	3.325	-266.069	22	-129	389	-3.236	1.931	194.633	42
95.657	2.623	-65.879	11	-62	95	-2.623	232	32.347	43
754.782	32.821	-525.249	166	-1.273	3.459	-32.517	6.158	261.796	44
1.308.083	38.769	-857.197	199	-1.464	3.943	-38.376	8.321	488.776	45
850.060	216.772	-728.296	190	-10.091	2.118	-215.482	3.045	338.537	46
2.868.881	1.022.337	-2.873.578	1.080	-128.422	3.557	-1.020.650	5.743	1.016.532	47
2.664.815	353.632	-2.200.510	584	-20.857	5.958	-349.682	9.464	817.655	48
6.383.756	1.592.741	-5.802.384	1.854	-159.370	11.633	-1.585.814	18.252	2.172.724	49
343.917	3.592	-250.016	25	-126	690	-3.562	1.969	97.442	50
3.840	20	-2.685	-	-	7	-20	12	1.175	51
37.911	430	-61.175	15	-915	22	-427	51	-22.835	52

Umsatzsteuerstatistik 2018

6.1 Ausgewählte Merkmale nach Wirtschaftsabteilungen der ÖNACE 2008 und Bundesländern

Zeile	Wirtschaftsabteilungen der ÖNACE 2008	Veranlagungsfälle	Steuerbarer Umsatz	Reverse-Charge-Umsatz		Steuerfreier Umsatz		
			1.000 EUR	Fälle	1.000 EUR	Fälle	1.000 EUR	
Niederösterreich								
53	Lagerei, Erbr. sonst. Dienstleist. f. d. Verkehr	<52>	320	2.133.446	34	15.923	141	1.163.712
54	Post-, Kurier- u.. Expressdienste	<53>	91	382.654	3	12.459	15	107.839
55	Verkehr und Lagerei	<H>	2.482	5.415.456	318	145.542	574	2.444.425
56	Beherbergung	<55>	1.319	505.867	33	331	136	3.983
57	Gastronomie	<56>	5.740	1.731.374	98	934	580	8.911
58	Beherbergung und Gastronomie	<I>	7.059	2.237.241	131	1.265	716	12.894
59	Verlagswesen	<58>	185	151.486	8	149	71	16.066
60	Herst., Verleih, Vertrieb v. Filmen; Kinos u.a.	<59>	523	88.910	17	1.699	92	1.695
61	Rundfunkveranstalter	<60>	17	2.514	1	8	2	16
62	Telekommunikation	<61>	49	116.141	10	1.162	10	20.634
63	Erbr. v. Dienstleist. d. Informationstechnologie	<62>	2.785	627.469	153	12.305	441	32.048
64	Informationsdienstleistungen	<63>	1.070	127.638	53	3.211	171	6.373
65	Information und Kommunikation	<J>	4.629	1.114.158	242	18.534	787	76.832
66	Erbr. v. Finanzdienstleistungen	<64>	811	148.654	33	889	-	-
67	Versicherungswesen (ohne Sozialversicherung)	<65>	9	27.903	-	-	-	-
68	damit verb. Tätigkeiten	<66>	667	44.664	20	270	-	-
69	Finanz- u. Versicherungsdienstleist.	<K>	1.487	221.221	53	1.159	-	-
70	Grundstücks- und Wohnungswesen	<L/68>	20.874	2.934.048	179	15.687	2.993	464.602
71	Rechts-, Steuerberatung, Wirtschaftsprüfung	<69>	2.423	638.146	45	254	252	4.005
72	Verwaltung v. Unternehmen, Unternehmensberat.	<70>	4.898	920.992	139	33.099	819	92.663
73	Architektur- u. Ingenieurbüros	<71>	3.283	896.154	210	33.760	414	49.715
74	Forschung und Entwicklung	<72>	260	125.166	10	774	88	33.124
75	Werbung und Marktforschung	<73>	2.020	291.821	85	2.666	359	9.594
76	Sonstige freiberufliche Tätigkeiten	<74>	1.725	127.056	58	3.978	413	7.994
77	Veterinärwesen	<75>	601	114.496	11	31	83	1.574
78	Erbr. v. freiberufl. Dienstleistungen	<M>	15.210	3.113.831	558	74.562	2.428	198.669
79	Vermietung v. beweglichen Sachen	<77>	683	715.185	77	20.023	155	67.772
80	Vermittlung und Überlassung v. Arbeitskräften	<78>	209	522.057	87	114.991	25	1.142
81	Reisebüros, -veranstalter, Reservierungsdienstl.	<79>	253	169.184	11	417	131	95.814
82	Wach- und Sicherheitsdienste, Detekteien	<80>	95	29.196	4	350	14	96
83	Gebäudebetreuung, Garten- u. Landschaftsbau	<81>	1.694	626.958	445	60.424	262	5.188
84	Erbr. v. sonst. wirtschaftl. Dienstleist. a.n.g.	<82>	830	191.409	46	1.404	187	8.823
85	Erbr. v. sonst. wirtschaftl. Dienstleist.	<N>	3.764	2.253.989	670	197.609	774	178.835
86	Öffentl. Verwalt., Verteidigung, Sozialvers.	<O/84>	607	3.287.124	147	3.343	35	2.295.824
87	Erziehung und Unterricht	<P/85>	1.673	305.283	30	567	680	145.304
88	Gesundheitswesen	<86>	5.127	1.546.637	28	606	4.602	1.123.606
89	Heime	<87>	64	149.532	-	-	12	11.762
90	Sozialwesen	<88>	411	218.956	11	499	190	13.177
91	Gesundheits- und Sozialwesen	<Q>	5.602	1.915.125	39	1.105	4.804	1.148.545
92	Kreative, künstler., unterhaltende Tätigkeiten	<90>	1.859	118.013	58	1.291	607	7.214
93	Bibliotheken, Museen, botan. u. zoolog. Gärten	<91>	61	28.126	5	152	13	34
94	Spiel-, Wett- und Lotteriewesen	<92>	40	926.106	1	390	13	690.993
95	Dienstleist. d. Sports, d. Unterhaltung u. Erholung	<93>	1.043	218.386	21	68	299	31.696
96	Kunst, Unterhaltung und Erholung	<R>	3.003	1.290.631	85	1.901	932	729.937
97	Interessenvertretungen, kirchl. Vereinigungen	<94>	416	159.049	8	53	112	29.417
98	Rep. v. EDV-Geräten u. Gebrauchsgütern	<95>	253	30.196	24	225	70	883
99	Erbr. v. sonst. überwiegend pers. Dienstleistg.	<96>	3.935	460.579	77	1.583	1.317	26.964
100	Erbringung v. sonst. Dienstleistg.	<S>	4.604	649.824	109	1.861	1.499	57.264
101	Nicht zuordenbar		42	637	-	-	19	252
102	INSGESAMT		112.409	99.332.961	11.622	4.452.693	27.342	23.580.309

Umsatzsteuerstatistik 2018

6.1 Ausgewählte Merkmale nach Wirtschaftsabteilungen der ÖNACE 2008 und Bundesländern

darunter gem. § 6 Abs. 1 Z. 1 in Verbindung mit § 7 Ausfuhrlieferungen		darunter gem. Art. 6 Abs. 1 Z. 1 u. 2 innergemeinschaftliche Lieferungen		Steuerpflichtiger Umsatz		darunter versteuert mit 20 % (Normalsteuersatz)		darunter versteuert mit 10 % (ermäßigter Steuersatz)		Zeile
Fälle	1.000 EUR	Fälle	1.000 EUR	Fälle	1.000 EUR	Fälle	1.000 EUR	Fälle	1.000 EUR	
Niederösterreich										
44	18.421	37	28.896	291	953.811	288	931.062	61	22.176	53
3	33	2	13	85	262.356	83	262.184	8	172	54
178	31.471	231	38.883	2.346	2.825.488	2.208	2.559.528	915	239.316	55
46	501	6	123	1.252	501.553	1.085	139.082	1.149	219.301	56
219	1.654	60	1.708	5.377	1.721.530	5.184	760.217	4.875	931.187	57
265	2.155	66	1.831	6.629	2.223.083	6.269	899.299	6.024	1.150.488	58
38	6.434	43	9.181	166	135.272	158	127.277	97	7.795	59
25	522	35	707	479	85.516	473	60.911	79	5.565	60
-	-	-	-	12	2.489	11	2.474	1	4	61
6	20.602	4	16	44	94.345	43	73.499	12	20.841	62
143	13.591	201	14.840	2.479	583.116	2.461	578.264	220	4.313	63
51	1.475	56	2.622	912	118.054	905	116.628	92	1.258	64
263	42.624	339	27.366	4.092	1.018.792	4.051	959.053	501	39.776	65
-	-	-	-	619	147.765	587	130.706	286	16.761	66
-	-	-	-	9	27.903	9	13.939	3	13.964	67
-	-	-	-	597	44.395	555	36.248	169	7.223	68
-	-	-	-	1.225	220.063	1.151	180.893	458	37.948	69
164	3.906	40	2.044	18.484	2.453.759	14.558	1.458.572	13.302	980.410	70
48	77	15	220	2.302	633.887	2.280	624.369	382	9.315	71
153	11.659	130	9.674	4.323	795.230	4.209	760.676	905	23.869	72
103	8.478	101	18.379	3.002	812.679	2.967	791.809	426	19.104	73
11	5.710	19	26.448	170	91.267	162	77.635	41	13.413	74
102	1.456	134	4.221	1.839	279.561	1.820	272.542	279	5.624	75
64	1.106	74	1.556	1.419	115.083	1.387	108.101	214	2.748	76
19	179	8	466	566	112.891	561	72.987	487	29.277	77
500	28.665	481	60.964	13.621	2.840.598	13.386	2.708.119	2.734	103.350	78
43	2.502	83	46.325	613	627.391	595	610.089	129	15.994	79
9	218	7	143	179	405.924	177	405.345	25	530	80
23	4.079	12	570	210	72.954	206	28.997	102	28.931	81
1	6	1	-	87	28.751	86	28.385	9	223	82
46	423	48	1.181	1.492	561.346	1.473	531.635	240	9.690	83
32	1.860	47	4.006	667	181.182	637	172.978	152	3.968	84
154	9.088	198	52.225	3.248	1.877.548	3.174	1.777.429	657	59.336	85
1	1	2	10	599	987.957	579	154.797	583	792.261	86
34	323	24	733	1.059	159.412	1.020	143.520	317	12.890	87
75	3.589	14	3.112	1.881	422.424	1.692	70.176	1.012	350.061	88
2	1	-	-	58	137.770	46	2.698	54	129.836	89
10	173	7	43	276	205.281	253	27.270	109	171.057	90
87	3.763	21	3.155	2.215	765.475	1.991	100.144	1.175	650.954	91
63	805	67	757	1.381	109.508	1.041	55.318	271	24.551	92
4	21	6	12	58	27.941	57	11.757	42	10.415	93
-	-	5	1.430	28	234.724	28	232.155	10	1.741	94
35	1.583	31	1.287	802	186.622	779	150.785	367	13.499	95
102	2.409	109	3.486	2.269	558.795	1.905	450.015	690	50.206	96
17	107	19	983	352	129.579	328	76.414	191	40.918	97
9	33	14	69	207	29.088	207	28.620	22	270	98
93	700	53	1.666	2.753	432.032	2.729	351.603	426	67.636	99
119	840	86	2.718	3.312	590.699	3.264	456.637	639	108.824	100
-	-	-	-	24	385	16	242	15	125	101
5.812	3.811.144	7.635	11.846.119	96.581	71.299.959	87.810	53.184.050	41.204	15.890.090	102

Umsatzsteuerstatistik 2018

6.1 Ausgewählte Merkmale nach Wirtschaftsabteilungen der ÖNACE 2008 und Bundesländern

Zeile	Wirtschaftsabteilungen der ÖNACE 2008	Innergemein- schaftlicher Erwerb		darunter steuerpflichtig				
				versteuert mit 20 %		versteuert mit 10 %		
		Fälle	1.000 EUR	Fälle	1.000 EUR	Fälle	1.000 EUR	
Niederösterreich								
53	Lagerei, Erbr. sonst. Dienstleist. f. d. Verkehr	<52>	159	41.461	158	41.249	12	186
54	Post-, Kurier- u.. Expressdienste	<53>	21	1.614	20	1.610	2	3
55	Verkehr und Lagerei	<H>	914	113.442	900	62.903	54	328
56	Beherbergung	<55>	488	7.412	475	7.145	109	208
57	Gastronomie	<56>	2.086	24.813	1.882	16.486	732	8.227
58	Beherbergung und Gastronomie	<I>	2.574	32.225	2.357	23.631	841	8.435
59	Verlagswesen	<58>	82	3.493	78	688	34	2.731
60	Herst., Verleih, Vertrieb v. Filmen; Kinos u.a.	<59>	271	2.821	267	2.471	50	262
61	Rundfunkveranstalter	<60>	5	6	5	6	-	-
62	Telekommunikation	<61>	35	6.375	35	6.364	2	1
63	Erbr. v. Dienstleist. d. Informationstechnologie	<62>	1.300	21.670	1.266	21.441	237	127
64	Informationsdienstleistungen	<63>	399	3.391	385	3.293	69	34
65	Information und Kommunikation	<J>	2.092	37.756	2.036	34.263	392	3.155
66	Erbr. v. Finanzdienstleistungen	<64>	131	2.036	129	1.962	19	25
67	Versicherungswesen (ohne Sozialversicherung)	<65>	3	22	3	22	1	-
68	damit verb. Tätigkeiten	<66>	123	1.614	116	1.121	13	329
69	Finanz- u. Versicherungsdienstleist.	<K>	257	3.672	248	3.105	33	354
70	Grundstücks- und Wohnungswesen	<L/68>	917	13.580	889	13.190	56	50
71	Rechts-, Steuerberatung, Wirtschaftsprüfung	<69>	557	1.075	547	932	78	112
72	Verwaltung v. Unternehmen, Unternehmensberat.	<70>	1.019	13.311	952	12.610	280	511
73	Architektur- u. Ingenieurbüros	<71>	1.055	20.839	989	20.323	252	86
74	Forschung und Entwicklung	<72>	66	19.604	64	19.491	19	26
75	Werbung und Marktforschung	<73>	858	9.818	833	9.646	128	139
76	Sonstige freiberufliche Tätigkeiten	<74>	593	5.918	570	5.831	71	47
77	Veterinärwesen	<75>	341	1.831	274	1.135	170	274
78	Erbr. v. freiberufl. Dienstleistungen	<M>	4.489	72.396	4.229	69.968	998	1.195
79	Vermietung v. beweglichen Sachen	<77>	293	113.326	287	111.386	17	845
80	Vermittlung und Überlassung v. Arbeitskräften	<78>	65	761	65	760	7	1
81	Reisebüros, -veranstalter, Reservierungsdienstl.	<79>	82	1.742	79	1.636	21	102
82	Wach- und Sicherheitsdienste, Detekteien	<80>	40	548	39	467	6	4
83	Gebäudebetreuung, Garten- u. Landschaftsbau	<81>	666	18.007	649	15.542	84	233
84	Erbr. v. sonst. wirtschaftl. Dienstleist. a.n.g.	<82>	235	8.651	228	8.249	26	373
85	Erbr. v. sonst. wirtschaftl. Dienstleist.	<N>	1.381	143.035	1.347	138.040	161	1.558
86	Öffentl. Verwalt., Verteidigung, Sozialvers.	<O/84>	271	27.585	264	21.821	85	5.556
87	Erziehung und Unterricht	<P/85>	469	6.943	428	5.755	167	938
88	Gesundheitswesen	<86>	700	5.778	637	5.027	193	583
89	Heime	<87>	38	174	36	138	14	36
90	Sozialwesen	<88>	101	516	95	470	34	41
91	Gesundheits- und Sozialwesen	<Q>	839	6.468	768	5.635	241	660
92	Kreative, künstler., unterhaltende Tätigkeiten	<90>	451	3.147	432	3.110	70	22
93	Bibliotheken, Museen, botan. u. zoolog. Gärten	<91>	32	1.105	31	838	17	59
94	Spiel-, Wett- und Lotteriewesen	<92>	15	2.949	15	2.867	5	77
95	Dienstleist. d. Sports, d. Unterhaltung u. Erholung	<93>	421	7.966	407	7.232	102	298
96	Kunst, Unterhaltung und Erholung	<R>	919	15.167	885	14.047	194	456
97	Interessenvertretungen, kirchl. Vereinigungen	<94>	109	2.849	102	1.798	40	1.049
98	Rep. v. EDV-Geräten u. Gebrauchsgütern	<95>	127	2.728	125	2.713	5	1
99	Erbr. v. sonst. überwiegend pers. Dienstleistg.	<96>	1.551	17.579	1.519	17.380	187	153
100	Erbringung v. sonst. Dienstleistg.	<S>	1.787	23.156	1.746	21.891	232	1.203
101	Nicht zuordenbar		2	5	2	5	-	-
102	INSGESAMT		38.669	15.482.397	37.259	13.979.587	6.835	1.262.173

Umsatzsteuerstatistik 2018

6.1 Ausgewählte Merkmale nach Wirtschaftsabteilungen der ÖNACE 2008 und Bundesländern

Umsatzsteuer (brutto)	Erwerbsteuer	Abziehbare Vorsteuer insgesamt	darunter Einfuhr- umsatzsteuer		darunter aus innergemein- schaftlichem Erwerb		Zahllast Gutschrift (-) (Saldo)		Zeile
			Fälle	1.000 EUR	Fälle	1.000 EUR	Fälle	1.000 EUR	
Niederösterreich									
549.996	8.271	-519.638	31	-2.098	155	-8.255	317	38.622	53
87.406	322	-93.053	2	-3	21	-322	87	-5.326	54
1.023.070	12.635	-926.567	73	-3.142	895	-12.586	2.436	109.078	55
69.943	1.451	-52.784	11	-17	483	-1.441	1.280	18.601	56
258.939	4.128	-163.601	48	-134	2.063	-4.077	5.534	99.492	57
328.882	5.579	-216.385	59	-151	2.546	-5.518	6.814	118.093	58
29.063	411	-12.993	6	-27	80	-396	178	16.481	59
16.237	521	-10.682	28	-16	268	-521	497	6.077	60
508	1	-335	-	-	5	-1	15	174	61
45.257	1.273	-42.138	4	-87	34	-1.273	48	4.389	62
126.144	4.301	-62.833	112	-344	1.265	-4.263	2.694	66.447	63
29.995	662	-15.064	27	-77	376	-658	1.012	15.570	64
247.204	7.169	-144.045	177	-551	2.028	-7.112	4.444	109.138	65
29.804	401	-17.370	8	-26	67	-216	807	12.761	66
4.386	4	-3.658	-	-	2	-1	9	732	67
8.245	259	-5.620	1	-	95	-238	655	2.856	68
42.435	664	-26.648	9	-26	164	-455	1.471	16.349	69
396.282	2.679	-421.532	55	-166	869	-2.480	19.317	-25.556	70
126.435	198	-34.499	7	-2	545	-180	2.343	92.127	71
180.213	2.584	-103.672	59	-609	986	-2.535	4.670	79.043	72
176.119	4.093	-88.605	77	-386	1.030	-4.053	3.154	91.626	73
18.858	3.901	-17.205	27	-863	61	-2.863	205	5.550	74
58.832	1.944	-35.396	42	-129	835	-1.919	1.916	25.372	75
24.162	1.172	-23.338	53	-85	573	-1.150	1.497	1.992	76
19.001	309	-8.741	14	-39	337	-304	569	10.565	77
603.620	14.201	-311.456	279	-2.113	4.367	-13.004	14.354	306.275	78
133.533	22.388	-104.807	35	-402	287	-22.383	651	51.061	79
81.851	152	-8.615	3	-1	65	-150	204	73.393	80
11.876	338	-11.788	1	-6	81	-338	222	418	81
5.837	103	-1.709	2	-	40	-103	90	4.233	82
117.863	3.401	-49.824	18	-134	652	-3.312	1.544	71.419	83
37.958	1.688	-20.007	20	-27	225	-1.676	741	19.662	84
388.918	28.070	-196.750	79	-570	1.350	-27.962	3.452	220.186	85
116.943	4.937	-140.467	2	-1	249	-587	603	-18.590	86
31.697	1.274	-18.240	27	-77	362	-820	1.208	14.489	87
49.839	1.066	-36.439	12	-15	424	-557	2.169	14.460	88
14.220	31	-8.551	3	-	36	-31	61	5.700	89
23.641	98	-10.580	1	-	96	-96	287	13.159	90
87.700	1.195	-55.570	16	-15	556	-684	2.517	33.319	91
18.245	625	-12.704	38	-81	443	-622	1.439	6.161	92
4.315	195	-8.615	6	-12	32	-195	61	-4.105	93
51.701	582	-33.617	3	-57	15	-563	39	18.665	94
35.602	1.528	-27.008	34	-119	408	-1.505	851	10.103	95
109.863	2.930	-81.944	81	-269	898	-2.885	2.390	30.824	96
21.236	465	-17.192	3	-7	101	-328	370	4.508	97
5.956	543	-3.399	9	-4	121	-535	213	3.097	98
79.472	3.496	-39.921	67	-111	1.498	-3.465	2.890	43.036	99
106.664	4.504	-60.512	79	-122	1.720	-4.328	3.473	50.641	100
65	1	-18	-	-	2	-1	26	48	101
14.377.621	2.944.689	-13.448.348	3.849	-288.529	37.159	-2.927.414	102.236	3.863.721	102

Umsatzsteuerstatistik 2018

6.1 Ausgewählte Merkmale nach Wirtschaftsabteilungen der ÖNACE 2008 und Bundesländern

Zeile	Wirtschaftsabteilungen der ÖNACE 2008	Veran- lagungs- fälle	Steuerbarer Umsatz	Reverse-Charge- Umsatz		Steuerfreier Umsatz		
			1.000 EUR	Fälle	1.000 EUR	Fälle	1.000 EUR	
Oberösterreich								
1	Landwirtschaft, Jagd	<01>	3.140	415.944	326	2.395	826	61.461
2	Forstwirtschaft	<02>	375	112.021	48	924	67	7.057
3	Fischerei und Fischzucht	<03>	20	9.075	1	-	6	723
4	Land- und Forstwirtschaft, Fischerei	<A>	3.535	537.040	375	3.319	899	69.241
5	Kohlenbergbau	<05>	-	-	-	-	-	-
6	Gewinnung von Erdöl und Erdgas	<06>	-	-	-	-	-	-
7	Erzbergbau	<07>	-	-	-	-	-	-
8	Gew.v.Steinen u.Erden,sonstiger Bergbau	<08>	61	229.519	24	1.989	22	69.522
9	Erbr. v. Dienstleistungen für den Bergbau	<09>	6	24.221	4	11.317	1	309
10	Bergbau, Gewinnung v.Steinen u.Erden		67	253.740	28	13.306	23	69.831
11	H.v.Nahrungs-u.Futtermitteln	<10>	925	4.743.671	110	3.105	280	1.658.151
12	Getränkeherstellung	<11>	85	1.108.377	10	681	32	105.967
13	Tabakverarbeitung	<12>	-	-	-	-	-	-
14	Herstellung von Textilien	<13>	82	290.994	10	237	59	197.545
15	Herstellung von Bekleidung	<14>	116	145.870	6	82	53	67.452
16	Herstellung von Leder(waren) und Schuhen	<15>	53	104.379	4	4	28	76.081
17	Herst. v. Holz-, Flecht-, Korb- und Korkwaren	<16>	645	1.482.631	247	38.108	233	491.297
18	Herstellung v. Papier, Pappe und Waren daraus	<17>	35	1.495.786	22	8.844	28	1.005.603
19	H. v. Druckerz., Vervielf. v. besp. Datenträgern	<18>	143	234.879	32	1.373	81	24.701
20	Kokerei und Mineralölverarbeitung	<19>	1	G	G	G	G	G
21	Herstellung von chemischen Erzeugnissen	<20>	69	2.172.217	21	13.419	45	1.574.261
22	Herstellung von pharmazeutischen Erzeugnissen	<21>	9	683.953	-	-	6	648.787
23	Herstellung von Gummi und Kunststoffwaren	<22>	162	3.201.409	83	28.886	114	2.441.107
24	H. v. Glas, Keramik, Bearb. v. Steinen u. Erden	<23>	309	1.079.559	117	97.676	131	119.226
25	Metallerzeugung und Bearbeitung	<24>	31	9.456.446	24	1.245.722	26	7.646.801
26	Herstellung von Metallerzeugnissen	<25>	968	3.318.159	551	269.712	454	1.313.752
27	H. v. EDV-Geräten, elektron. u. opt. Erzeugnissen	<26>	101	721.189	18	632	61	603.568
28	Herstellung von elektrischen Ausrüstungen	<27>	135	2.979.305	59	11.278	80	2.374.405
29	Maschinenbau	<28>	430	7.142.570	218	54.197	312	5.251.803
30	H.v.Kraftwagen und Kraftwagenteilen	<29>	66	6.492.521	31	43.076	45	5.829.663
31	Sonstiger Fahrzeugbau	<30>	28	G	G	G	G	G
32	Herstellung von Möbeln	<31>	689	1.106.507	338	32.136	188	244.555
33	Herstellung von sonstigen Waren	<32>	388	656.555	35	6.790	220	420.797
34	Rep. u. Install. v. Maschinen u. Ausrüstungen	<33>	503	919.740	175	66.394	198	66.114
35	Herstellung von Waren	<C>	5.973	49.793.337	2.121	1.922.956	2.694	32.351.569
36	Energieversorgung	<35>	1.001	3.375.097	667	704.355	75	6.116
37	Wasserversorgung	<36>	368	G	G	G	G	G
38	Abwasserentsorgung	<37>	179	90.939	31	2.746	10	108
39	Sammlung, Behandlung, Beseitigung v. Abfällen	<38>	180	580.545	88	87.780	39	77.383
40	Beseitig. v. Umweltverschmutzung, Entsorgung	<39>	2	G	G	G	G	G
41	Energie- und Wasserversorgung	<D, E>	1.730	4.089.010	791	795.057	142	83.969
42	Hochbau	<41>	1.112	2.799.932	300	352.096	196	231.009
43	Tiefbau	<42>	343	2.485.918	146	543.356	40	8.303
44	Vorbereitende Baustellenarbeiten, Bauinstallation	<43>	5.414	4.819.054	3.558	1.192.259	779	85.295
45	Bau	<F>	6.869	10.104.904	4.004	2.087.711	1.015	324.607
46	Handel, Instandhaltung u. Reparatur v. Kfz	<45>	2.509	5.047.674	599	10.356	975	1.728.019
47	Großhandel (ohne Handel mit Kfz)	<46>	5.417	19.423.006	842	884.188	2.392	3.116.378
48	Einzelhandel (ohne Handel mit Kfz)	<47>	7.704	12.352.848	699	68.756	2.474	295.540
49	Handel; Instandhaltung u. Reparatur v. Kfz	<G>	15.630	36.823.528	2.140	963.300	5.841	5.139.937
50	Landverkehr, Transport in Rohrfernleitungen	<49>	1.776	1.906.039	256	143.396	387	61.989
51	Schifffahrt	<50>	23	11.208	1	2	4	3.855
52	Luftfahrt	<51>	29	12.047	-	-	8	9.276

Umsatzsteuerstatistik 2018

6.1 Ausgewählte Merkmale nach Wirtschaftsabteilungen der ÖNACE 2008 und Bundesländern

darunter gem. § 6 Abs. 1 Z. 1 in Verbindung mit § 7 Ausfuhrlieferungen		darunter gem. Art. 6 Abs. 1 Z. 1 u. 2 innersgemeinschaftliche Lieferungen		Steuerpflichtiger Umsatz		darunter versteuert mit 20 % (Normalsteuersatz)		darunter versteuert mit 10 % (ermäßigter Steuersatz)		Zeile
Fälle	1.000 EUR	Fälle	1.000 EUR	Fälle	1.000 EUR	Fälle	1.000 EUR	Fälle	1.000 EUR	
Oberösterreich										
76	5.420	541	52.337	2.345	352.088	1.819	87.731	1.392	129.120	1
14	696	35	3.440	358	104.039	351	85.778	97	3.369	2
1	4	4	649	19	8.352	16	398	13	7.872	3
91	6.120	580	56.426	2.722	464.479	2.186	173.907	1.502	140.361	4
-	-	-	-	-	-	-	-	-	-	5
-	-	-	-	-	-	-	-	-	-	6
-	-	-	-	-	-	-	-	-	-	7
7	6.124	18	63.360	59	158.007	57	135.101	28	16.791	8
-	-	1	309	5	12.595	5	12.595	1	0	9
7	6.124	19	63.669	64	170.602	62	147.696	29	16.791	10
93	209.541	205	1.443.637	874	3.082.415	829	153.112	781	2.704.893	11
13	20.866	28	77.700	79	1.001.730	72	932.498	38	66.532	12
-	-	-	-	-	-	-	-	-	-	13
30	46.614	51	149.009	75	93.212	75	92.616	14	592	14
20	10.324	27	56.754	88	78.336	87	77.767	26	568	15
17	21.244	26	54.807	51	28.295	50	28.027	9	268	16
86	141.724	178	342.442	615	953.226	611	833.090	167	3.104	17
19	181.614	27	823.980	34	481.338	34	470.804	15	757	18
37	3.015	75	21.340	139	208.805	139	179.861	71	28.924	19
G	G	G	G	G	G	G	G	G	G	20
34	787.083	42	786.992	65	584.538	64	549.230	26	26.162	21
4	464.936	5	183.851	8	35.166	7	18.509	4	16.657	22
74	699.309	110	1.740.923	154	731.416	154	729.565	36	1.702	23
56	24.329	93	93.570	268	862.656	266	844.011	60	17.863	24
20	1.831.401	25	5.805.115	29	563.923	29	546.910	10	16.154	25
210	226.396	386	1.082.100	918	1.734.696	916	1.732.109	163	2.528	26
39	331.262	54	272.185	91	116.989	91	116.687	17	302	27
55	817.690	75	1.556.626	123	593.622	123	591.999	32	1.600	28
243	1.961.422	296	3.275.018	405	1.836.570	405	1.832.119	98	4.234	29
31	1.530.045	41	4.298.604	63	619.782	62	616.296	16	3.433	30
G	G	G	G	G	G	G	G	G	G	31
77	43.589	146	197.509	665	829.816	664	817.002	167	12.256	32
70	161.900	91	223.852	279	228.969	276	227.081	71	1.705	33
70	12.335	166	53.509	474	787.231	474	786.380	54	489	34
1.314	9.545.624	2.166	22.710.433	5.525	15.518.815	5.456	12.241.690	1.881	2.910.788	35
9	584	18	1.066	609	2.664.626	587	2.451.251	98	207.163	36
G	G	G	G	G	G	G	G	G	G	37
2	52	-	-	165	88.085	79	25.070	152	63.006	38
9	6.467	32	70.622	171	415.382	156	77.691	129	333.360	39
G	G	G	G	G	G	G	G	G	G	40
20	7.103	53	71.928	1.289	3.209.983	926	2.562.629	719	636.802	41
30	4.984	33	3.657	886	2.216.826	859	2.195.255	324	20.401	42
8	1.550	30	6.614	269	1.934.259	266	1.924.771	47	9.162	43
231	18.905	457	48.556	5.086	3.541.499	5.070	3.503.933	794	33.382	44
269	25.439	520	58.827	6.241	7.692.584	6.195	7.623.959	1.165	62.945	45
338	599.116	699	1.122.816	2.365	3.309.299	2.358	3.300.979	423	6.736	46
1.099	535.061	1.984	2.564.550	4.903	15.422.441	4.810	12.163.956	1.257	2.720.151	47
769	93.297	1.080	163.818	7.115	11.988.552	6.977	7.589.853	3.202	4.066.550	48
2.206	1.227.474	3.763	3.851.184	14.383	30.720.292	14.145	23.054.788	4.882	6.793.437	49
119	9.009	208	23.724	1.699	1.700.654	1.605	1.435.993	849	254.612	50
-	-	1	225	22	7.352	22	1.863	19	5.413	51
-	-	1	41	25	2.772	23	2.513	3	53	52

Umsatzsteuerstatistik 2018

6.1 Ausgewählte Merkmale nach Wirtschaftsabteilungen der ÖNACE 2008 und Bundesländern

Zeile	Wirtschaftsabteilungen der ÖNACE 2008	Innergemein- schaftlicher Erwerb		darunter steuerpflichtig				
				versteuert mit 20 %		versteuert mit 10 %		
		Fälle	1.000 EUR	Fälle	1.000 EUR	Fälle	1.000 EUR	
Oberösterreich								
1	Landwirtschaft, Jagd	<01>	918	53.512	838	17.868	240	20.998
2	Forstwirtschaft	<02>	149	6.946	145	5.526	19	134
3	Fischerei und Fischzucht	<03>	9	3.972	6	120	5	3.198
4	Land- und Forstwirtschaft, Fischerei	<A>	1.076	64.430	989	23.514	264	24.330
5	Kohlenbergbau	<05>	-	-	-	-	-	-
6	Gewinnung von Erdöl und Erdgas	<06>	-	-	-	-	-	-
7	Erzbergbau	<07>	-	-	-	-	-	-
8	Gew.v.Steinen u.Erden,sonstiger Bergbau	<08>	30	11.545	30	11.278	4	266
9	Erbr. v. Dienstleistungen für den Bergbau	<09>	2	1.390	2	1.390	-	-
10	Bergbau, Gewinnung v.Steinen u.Erden		32	12.935	32	12.668	4	266
11	H.v.Nahrungs-u.Futtermitteln	<10>	610	823.661	570	243.708	356	508.414
12	Getränkeherstellung	<11>	61	101.056	58	90.436	25	10.297
13	Tabakverarbeitung	<12>	-	-	-	-	-	-
14	Herstellung von Textilien	<13>	59	96.593	59	95.691	8	16
15	Herstellung von Bekleidung	<14>	72	32.750	72	32.741	8	8
16	Herstellung von Leder(waren) und Schuhen	<15>	43	40.460	43	40.442	7	9
17	Herst. v. Holz-, Flecht-, Korb- und Korkwaren	<16>	411	274.913	405	270.595	34	734
18	Herstellung v. Papier, Pappe und Waren daraus	<17>	31	211.538	31	208.145	8	2.164
19	H. v. Druckerz., Vervielf. v. besp. Datenträgern	<18>	115	31.231	115	30.816	26	129
20	Kokerei und Mineralölverarbeitung	<19>	G	G	G	G	G	G
21	Herstellung von chemischen Erzeugnissen	<20>	61	606.086	59	605.147	22	529
22	Herstellung von pharmazeutischen Erzeugnissen	<21>	6	234.120	6	51.543	5	182.529
23	Herstellung von Gummi und Kunststoffwaren	<22>	131	803.877	131	803.767	31	43
24	H. v. Glas, Keramik, Bearb. v. Steinen u. Erden	<23>	203	114.753	203	114.673	30	45
25	Metallerzeugung und Bearbeitung	<24>	29	2.635.437	29	2.634.999	11	422
26	Herstellung von Metallerzeugnissen	<25>	744	649.567	742	649.395	83	42
27	H. v. EDV-Geräten, elektron. u. opt. Erzeugnissen	<26>	77	119.989	76	119.936	17	30
28	Herstellung von elektrischen Ausrüstungen	<27>	106	904.621	105	904.516	24	52
29	Maschinenbau	<28>	365	1.991.797	363	1.991.038	85	109
30	H.v.Kraftwagen und Kraftwagenteilen	<29>	52	3.742.662	52	3.742.157	6	9
31	Sonstiger Fahrzeugbau	<30>	G	G	G	G	G	G
32	Herstellung von Möbeln	<31>	466	168.784	463	168.438	38	16
33	Herstellung von sonstigen Waren	<32>	260	106.800	258	106.530	51	127
34	Rep. u. Install. v. Maschinen u. Ausrüstungen	<33>	377	94.583	376	93.279	39	14
35	Herstellung von Waren	<C>	4.302	13.879.391	4.239	13.092.097	916	705.746
36	Energieversorgung	<35>	149	35.716	142	34.715	21	120
37	Wasserversorgung	<36>	G	G	G	G	G	G
38	Abwasserentsorgung	<37>	47	755	47	755	1	0
39	Sammlung, Behandlung, Beseitigung v. Abfällen	<38>	93	35.978	90	35.929	18	22
40	Beseitig. v. Umweltverschmutzung, Entsorgung	<39>	G	G	G	G	G	G
41	Energie- und Wasserversorgung	<D, E>	311	72.848	301	71.678	41	262
42	Hochbau	<41>	296	27.957	292	27.797	20	19
43	Tiefbau	<42>	107	49.656	106	49.625	9	2
44	Vorbereitende Baustellenarbeiten, Bauinstallation	<43>	3.053	178.324	3.031	177.541	190	232
45	Bau	<F>	3.456	255.937	3.429	254.963	219	253
46	Handel, Instandhaltung u. Reparatur v. Kfz	<45>	1.810	952.697	1.801	951.963	106	53
47	Großhandel (ohne Handel mit Kfz)	<46>	3.387	5.599.084	3.312	4.781.683	614	716.570
48	Einzelhandel (ohne Handel mit Kfz)	<47>	5.112	2.510.107	4.946	1.940.169	1.294	453.020
49	Handel; Instandhaltung u. Reparatur v. Kfz	<G>	10.309	9.061.888	10.059	7.673.815	2.014	1.169.643
50	Landverkehr, Transport in Rohrfernleitungen	<49>	735	74.825	723	73.453	43	174
51	Schifffahrt	<50>	16	251	16	234	4	17
52	Luftfahrt	<51>	10	289	10	277	1	10

Umsatzsteuerstatistik 2018

6.1 Ausgewählte Merkmale nach Wirtschaftsabteilungen der ÖNACE 2008 und Bundesländern

Umsatzsteuer (brutto)	Erwerbsteuer	Abziehbare Vorsteuer insgesamt	darunter Einfuhr- umsatzsteuer		darunter aus innergemein- schaftlichem Erwerb		Zahllast Gutschrift (-) (Saldo)		Zeile
			Fälle	1.000 EUR	Fälle	1.000 EUR	Fälle	1.000 EUR	
Oberösterreich									
48.680	7.556	-55.016	14	-147	687	-6.115	2.664	1.189	1
19.624	1.286	-13.243	5	-23	147	-1.267	367	7.666	2
877	429	-808	-	-	9	-429	19	498	3
69.181	9.271	-69.067	19	-170	843	-7.811	3.050	9.353	4
-	-	-	-	-	-	-	-	-	5
-	-	-	-	-	-	-	-	-	6
-	-	-	-	-	-	-	-	-	7
31.140	2.282	-30.323	2	-189	30	-2.282	59	3.099	8
2.982	278	-2.151	1	-4	2	-278	5	1.109	9
34.122	2.560	-32.474	3	-193	32	-2.560	64	4.208	10
348.885	108.845	-567.831	66	-5.203	603	-108.658	899	-110.142	11
199.933	19.117	-122.143	6	-62	58	-19.116	83	96.905	12
-	-	-	-	-	-	-	-	-	13
22.895	19.140	-39.423	27	-3.964	59	-19.139	77	2.612	14
19.196	6.549	-19.009	20	-2.678	68	-6.544	95	6.736	15
9.904	8.089	-19.387	11	-3.219	42	-8.083	52	-1.394	16
199.156	54.623	-215.677	61	-2.483	403	-54.572	626	38.058	17
131.942	42.005	-213.642	14	-1.991	30	-42.005	35	-39.697	18
39.529	6.176	-29.706	18	-110	115	-6.176	140	16.000	19
G	G	G	G	G	G	G	G	G	20
136.449	121.129	-323.423	26	-13.611	61	-121.083	68	-65.818	21
33.367	28.562	-88.692	4	-11.646	6	-28.561	9	-28.977	22
173.141	160.758	-410.815	64	-28.720	131	-160.749	160	-77.712	23
184.619	22.942	-150.748	44	-3.163	200	-22.917	290	56.799	24
388.774	527.044	-1.374.787	21	-176.085	29	-500.104	31	-458.969	25
431.894	129.883	-453.593	205	-16.622	737	-129.851	949	108.100	26
46.102	23.990	-98.209	47	-26.389	76	-23.965	97	-28.119	27
177.145	180.908	-430.378	55	-24.634	105	-180.908	134	-72.327	28
504.404	398.218	-1.171.568	202	-77.477	363	-398.164	428	-268.970	29
180.354	748.433	-1.102.779	22	-54.381	51	-748.432	66	-173.994	30
G	G	G	G	G	G	G	G	G	31
175.786	33.689	-142.769	43	-932	461	-33.657	677	66.696	32
52.956	21.319	-83.498	47	-18.278	222	-21.192	324	-9.230	33
199.413	18.681	-130.347	73	-1.166	374	-18.673	497	87.692	34
3.670.917	2.698.922	-7.228.984	1.090	-484.994	4.217	-2.671.351	5.766	-862.418	35
906.581	7.069	-674.083	13	-490	141	-6.980	927	239.589	36
G	G	G	G	G	G	G	G	G	37
11.497	151	-11.611	2	-1	47	-151	176	37	38
62.360	7.192	-74.647	12	-159	92	-7.182	179	-5.097	39
G	G	G	G	G	G	G	G	G	40
985.592	14.480	-765.807	28	-650	300	-14.367	1.645	234.278	41
677.321	5.562	-394.461	13	-340	283	-5.504	1.060	287.593	42
562.102	9.925	-351.867	14	-430	106	-9.923	320	219.405	43
850.816	35.535	-596.783	146	-1.059	3.023	-35.429	5.326	289.464	44
2.090.239	51.022	-1.343.111	173	-1.829	3.412	-50.856	6.706	796.462	45
677.654	190.403	-834.755	176	-51.252	1.785	-189.452	2.449	33.206	46
3.018.984	1.040.686	-3.054.485	985	-137.923	3.356	-1.040.056	5.292	1.003.919	47
2.057.498	448.411	-1.683.590	584	-40.111	4.998	-446.814	7.427	822.023	48
5.754.136	1.679.500	-5.572.830	1.745	-229.286	10.139	-1.676.322	15.168	1.859.148	49
418.793	14.781	-332.677	24	-239	723	-14.717	1.745	100.892	50
987	48	-1.039	-	-	16	-48	22	-3	51
737	56	-1.334	4	-124	10	-38	28	-540	52

Umsatzsteuerstatistik 2018

6.1 Ausgewählte Merkmale nach Wirtschaftsabteilungen der ÖNACE 2008 und Bundesländern

Zeile	Wirtschaftsabteilungen der ÖNACE 2008	Veranlagungsfälle	Steuerbarer Umsatz	Reverse-Charge-Umsatz		Steuerfreier Umsatz		
			1.000 EUR	Fälle	1.000 EUR	Fälle	1.000 EUR	
Oberösterreich								
53	Lagerei, Erbr. sonst. Dienstleist. f. d. Verkehr	<52>	243	1.033.030	37	64.652	96	210.958
54	Post-, Kurier- u.. Expressdienste	<53>	91	191.691	2	3.366	13	21.981
55	Verkehr und Lagerei	<H>	2.162	3.154.015	296	211.416	508	308.059
56	Beherbergung	<55>	1.387	612.497	72	337	181	19.675
57	Gastronomie	<56>	4.822	1.262.818	95	1.806	432	7.428
58	Beherbergung und Gastronomie	<I>	6.209	1.875.315	167	2.143	613	27.103
59	Verlagswesen	<58>	161	215.106	13	2.519	62	5.336
60	Herst., Verleih, Vertrieb v. Filmen; Kinos u.a.	<59>	373	56.287	16	164	73	917
61	Rundfunkveranstalter	<60>	14	22.121	-	-	3	60
62	Telekommunikation	<61>	49	93.633	8	1.254	14	924
63	Erbr. v. Dienstleist. d. Informationstechnologie	<62>	1.935	916.446	104	23.762	356	216.705
64	Informationsdienstleistungen	<63>	733	276.101	38	1.952	118	115.488
65	Information und Kommunikation	<J>	3.265	1.579.694	179	29.651	626	339.430
66	Erbr. v. Finanzdienstleistungen	<64>	1.055	971.412	59	15.428	-	-
67	Versicherungswesen (ohne Sozialversicherung)	<65>	16	13.972	2	6	-	-
68	damit verb. Tätigkeiten	<66>	516	75.173	15	1.372	-	-
69	Finanz- u. Versicherungsdienstleist.	<K>	1.587	1.060.557	76	16.806	-	-
70	Grundstücks- und Wohnungswesen	<L/68>	20.063	3.574.586	302	31.281	2.579	571.221
71	Rechts-, Steuerberatung, Wirtschaftsprüfung	<69>	1.813	803.777	40	568	230	8.675
72	Verwaltung v. Unternehmen, Unternehmensberat.	<70>	4.157	1.211.447	141	38.254	636	112.811
73	Architektur- u. Ingenieurbüros	<71>	2.602	963.826	172	25.536	339	78.855
74	Forschung und Entwicklung	<72>	139	50.040	7	694	44	7.849
75	Werbung und Marktforschung	<73>	1.733	435.094	60	2.020	365	8.597
76	Sonstige freiberufliche Tätigkeiten	<74>	1.352	163.105	70	2.205	305	9.160
77	Veterinärwesen	<75>	357	82.855	14	21	50	395
78	Erbr. v. freiberufl. Dienstleistungen	<M>	12.153	3.710.144	504	69.298	1.969	226.342
79	Vermietung v. beweglichen Sachen	<77>	614	788.489	95	79.933	152	26.067
80	Vermittlung und Überlassung v. Arbeitskräften	<78>	335	1.429.365	169	330.375	41	2.990
81	Reisebüros, -veranstalter, Reservierungsdienstl.	<79>	210	458.567	12	82	85	370.592
82	Wach- und Sicherheitsdienste, Detekteien	<80>	58	16.429	4	192	11	54
83	Gebäudebetreuung, Garten- u. Landschaftsbau	<81>	868	598.180	297	35.621	123	5.080
84	Erbr. v. sonst. wirtschaftl. Dienstleist. a.n.g.	<82>	543	191.119	33	9.829	126	5.538
85	Erbr. v. sonst. wirtschaftl. Dienstleist.	<N>	2.628	3.482.149	610	456.032	538	410.321
86	Öffentl. Verwalt., Verteidigung, Sozialvers.	<O/84>	480	4.162.856	85	858	34	3.463.203
87	Erziehung und Unterricht	<P/85>	1.262	241.331	35	792	444	96.003
88	Gesundheitswesen	<86>	3.965	2.466.120	28	1.648	3.576	2.055.390
89	Heime	<87>	36	199.670	2	93	10	53.345
90	Sozialwesen	<88>	293	559.504	15	213	115	12.355
91	Gesundheits- und Sozialwesen	<Q>	4.294	3.225.294	45	1.954	3.701	2.121.090
92	Kreative, künstler., unterhaltende Tätigkeiten	<90>	969	62.002	30	396	300	4.777
93	Bibliotheken, Museen, botan. u. zoolog. Gärten	<91>	35	11.202	2	1	8	779
94	Spiel-, Wett- und Lotteriewesen	<92>	52	51.693	1	3	13	19.478
95	Dienstleist. d. Sports, d. Unterhaltung u. Erholung	<93>	735	182.495	31	1.042	175	5.091
96	Kunst, Unterhaltung und Erholung	<R>	1.791	307.392	64	1.442	496	30.125
97	Interessenvertretungen, kirchl. Vereinigungen	<94>	361	302.130	15	239	93	28.849
98	Rep. v. EDV-Geräten u. Gebrauchsgütern	<95>	208	35.240	25	442	53	1.494
99	Erbr. v. sonst. überwiegend pers. Dienstleistg.	<96>	2.717	472.649	54	1.060	771	16.844
100	Erbringung v. sonst. Dienstleistg.	<S>	3.286	810.019	94	1.741	917	47.187
101	Nicht zuordenbar		7	64	227	220	2	20
102	INSGESAMT		92.991	128.784.978	11.916	6.609.062	23.041	45.679.256

Umsatzsteuerstatistik 2018

6.1 Ausgewählte Merkmale nach Wirtschaftsabteilungen der ÖNACE 2008 und Bundesländern

darunter gem. § 6 Abs. 1 Z. 1 in Verbindung mit § 7 Ausfuhrlieferungen		darunter gem. Art. 6 Abs. 1 Z. 1 u. 2 innergemeinschaftliche Lieferungen		Steuerpflichtiger Umsatz		darunter versteuert mit 20 % (Normalsteuersatz)		darunter versteuert mit 10 % (ermäßigter Steuersatz)		Zeile
Fälle	1.000 EUR	Fälle	1.000 EUR	Fälle	1.000 EUR	Fälle	1.000 EUR	Fälle	1.000 EUR	
Oberösterreich										
28	17.575	24	1.711	222	757.421	220	733.980	38	23.134	53
4	310	3	51	84	166.345	84	166.343	2	2	54
151	26.894	237	25.752	2.052	2.634.544	1.954	2.340.692	911	283.214	55
56	795	14	149	1.304	592.485	1.160	130.650	1.179	254.066	56
195	2.528	52	880	4.588	1.253.584	4.534	550.677	4.193	677.046	57
251	3.323	66	1.029	5.892	1.846.069	5.694	681.327	5.372	931.112	58
30	826	37	3.792	144	207.252	136	159.093	78	48.151	59
24	344	33	245	333	55.207	328	31.306	54	6.109	60
-	-	1	38	11	22.061	9	21.951	3	111	61
8	783	6	139	45	91.455	45	63.278	19	28.147	62
125	10.759	204	24.974	1.731	675.979	1.726	674.071	129	1.800	63
35	1.401	56	1.316	652	158.661	644	154.559	71	4.010	64
222	14.113	337	30.504	2.916	1.210.615	2.888	1.104.258	354	88.328	65
-	-	-	-	808	955.984	789	924.056	343	31.088	66
-	-	-	-	15	13.965	11	10.597	10	3.368	67
-	-	-	-	463	73.800	427	68.897	145	3.013	68
-	-	-	-	1.286	1.043.749	1.227	1.003.550	498	37.469	69
192	4.851	84	10.896	18.253	2.972.084	15.674	1.724.844	13.189	1.225.278	70
65	137	20	60	1.732	794.534	1.711	789.865	294	4.293	71
132	37.736	114	28.357	3.797	1.060.382	3.727	1.031.579	806	25.633	72
129	47.619	126	20.007	2.419	859.434	2.402	849.144	317	9.967	73
12	3.128	16	3.710	105	41.497	103	37.181	25	3.654	74
121	1.848	146	4.245	1.586	424.477	1.576	389.675	248	31.408	75
42	535	74	4.604	1.143	151.740	1.125	148.025	156	2.521	76
14	37	12	97	343	82.440	338	49.076	307	25.894	77
515	91.040	508	61.080	11.125	3.414.504	10.982	3.294.545	2.153	103.370	78
36	1.370	94	18.723	555	682.490	546	674.896	119	6.057	79
17	398	12	1.816	298	1.096.000	297	1.094.887	47	718	80
16	2.372	7	316	177	87.892	175	52.135	95	27.400	81
5	5	3	31	55	16.183	55	15.753	7	428	82
31	1.088	48	1.515	816	557.480	814	522.766	176	22.750	83
34	939	42	2.757	460	175.752	441	162.693	123	11.553	84
139	6.172	206	25.158	2.361	2.615.797	2.328	2.523.130	567	68.906	85
1	8	6	66	468	698.796	465	125.824	462	550.274	86
22	201	25	460	890	144.535	804	116.355	361	26.038	87
56	1.730	19	861	1.495	409.082	1.379	79.426	744	328.281	88
1	41	1	105	30	146.232	25	2.032	29	130.660	89
7	34	10	235	229	546.937	207	44.846	101	492.596	90
64	1.805	30	1.201	1.754	1.102.251	1.611	126.304	874	951.537	91
36	525	45	764	742	56.829	588	22.184	187	22.154	92
4	697	2	69	32	10.421	30	4.912	27	1.926	93
3	72	3	292	42	32.212	42	32.033	11	179	94
28	118	29	429	622	176.362	613	133.375	292	14.059	95
71	1.412	79	1.554	1.438	275.824	1.273	192.504	517	38.318	96
19	3.386	23	1.980	316	273.043	280	141.186	197	64.832	97
10	29	21	591	184	33.304	184	32.645	31	648	98
76	331	50	1.238	2.095	454.744	2.083	409.838	416	25.274	99
105	3.746	94	3.809	2.595	761.091	2.547	583.669	644	90.754	100
-	-	-	-	5	43	4	27	2	16	101
5.640	10.971.444	8.773	26.973.976	81.259	76.496.660	76.421	59.621.693	36.082	14.955.738	102

Umsatzsteuerstatistik 2018

6.1 Ausgewählte Merkmale nach Wirtschaftsabteilungen der ÖNACE 2008 und Bundesländern

Zeile	Wirtschaftsabteilungen der ÖNACE 2008	Inneregemeinschaftlicher Erwerb		darunter steuerpflichtig				
				versteuert mit 20 %		versteuert mit 10 %		
		Fälle	1.000 EUR	Fälle	1.000 EUR	Fälle	1.000 EUR	
Oberösterreich								
53	Lagerei, Erbr. sonst. Dienstleist. f. d. Verkehr	<52>	117	9.870	113	9.831	18	25
54	Post-, Kurier- u.. Expressdienste	<53>	19	3.837	19	3.834	3	3
55	Verkehr und Lagerei	<H>	897	89.072	881	87.629	69	229
56	Beherbergung	<55>	539	6.673	529	5.697	163	896
57	Gastronomie	<56>	2.089	23.421	1.835	10.388	914	12.892
58	Beherbergung und Gastronomie	<I>	2.628	30.094	2.364	16.085	1.077	13.788
59	Verlagswesen	<58>	84	4.702	74	1.375	36	3.292
60	Herst., Verleih, Vertrieb v. Filmen; Kinos u.a.	<59>	215	1.501	213	1.460	39	26
61	Rundfunkveranstalter	<60>	8	271	8	271	2	-
62	Telekommunikation	<61>	27	4.311	26	4.289	7	20
63	Erbr. v. Dienstleist. d. Informationstechnologie	<62>	1.091	26.787	1.053	26.469	269	123
64	Informationsdienstleistungen	<63>	331	11.659	325	11.542	66	49
65	Information und Kommunikation	<J>	1.756	49.231	1.699	45.406	419	3.510
66	Erbr. v. Finanzdienstleistungen	<64>	170	63.900	163	61.627	34	239
67	Versicherungswesen (ohne Sozialversicherung)	<65>	3	445	3	442	2	3
68	damit verb. Tätigkeiten	<66>	107	931	100	897	20	13
69	Finanz- u. Versicherungsdienstleist.	<K>	280	65.276	266	62.966	56	255
70	Grundstücks- und Wohnungswesen	<L/68>	1.007	41.162	966	39.444	99	800
71	Rechts-, Steuerberatung, Wirtschaftsprüfung	<69>	470	1.146	435	1.041	99	91
72	Verwaltung v. Unternehmen, Unternehmensberat.	<70>	872	86.882	815	85.500	257	883
73	Architektur- u. Ingenieurbüros	<71>	1.017	30.425	956	30.072	295	105
74	Forschung und Entwicklung	<72>	51	5.836	47	5.706	21	124
75	Werbung und Marktforschung	<73>	890	13.919	859	13.206	189	536
76	Sonstige freiberufliche Tätigkeiten	<74>	489	6.240	474	6.172	82	39
77	Veterinärwesen	<75>	218	1.652	175	847	137	469
78	Erbr. v. freiberufl. Dienstleistungen	<M>	4.007	146.100	3.761	142.544	1.080	2.247
79	Vermietung v. beweglichen Sachen	<77>	292	65.141	283	63.016	26	176
80	Vermittlung und Überlassung v. Arbeitskräften	<78>	151	1.978	148	1.957	19	11
81	Reisebüros, -veranstalter, Reservierungsdienstl.	<79>	84	1.349	77	1.296	25	52
82	Wach- und Sicherheitsdienste, Detekteien	<80>	32	197	32	197	4	-
83	Gebäudebetreuung, Garten- u. Landschaftsbau	<81>	421	10.816	410	8.900	68	42
84	Erbr. v. sonst. wirtschaftl. Dienstleist. a.n.g.	<82>	170	8.301	165	8.088	32	181
85	Erbr. v. sonst. wirtschaftl. Dienstleist.	<N>	1.150	87.782	1.115	83.454	174	462
86	Öffentl. Verwalt., Verteidigung, Sozialvers.	<O/84>	227	6.302	223	5.936	85	271
87	Erziehung und Unterricht	<P/85>	439	9.200	417	8.544	199	516
88	Gesundheitswesen	<86>	618	28.685	588	21.534	153	6.971
89	Heime	<87>	21	294	19	263	14	9
90	Sozialwesen	<88>	98	1.964	92	1.703	45	178
91	Gesundheits- und Sozialwesen	<Q>	737	30.943	699	23.500	212	7.158
92	Kreative, künstler., unterhaltende Tätigkeiten	<90>	291	2.156	274	2.109	54	24
93	Bibliotheken, Museen, botan. u. zoolog. Gärten	<91>	19	649	19	588	10	23
94	Spiel-, Wett- und Lotteriewesen	<92>	20	521	19	521	1	-
95	Dienstleist. d. Sports, d. Unterhaltung u. Erholung	<93>	357	5.855	352	5.616	93	166
96	Kunst, Unterhaltung und Erholung	<R>	687	9.181	664	8.834	158	213
97	Interessenvertretungen, kirchl. Vereinigungen	<94>	111	4.987	103	3.565	56	760
98	Rep. v. EDV-Geräten u. Gebrauchsgütern	<95>	145	3.599	145	3.593	7	1
99	Erbr. v. sonst. überwiegend pers. Dienstleistg.	<96>	1.260	15.328	1.227	14.230	233	850
100	Erbringung v. sonst. Dienstleistg.	<S>	1.516	23.914	1.475	21.388	296	1.611
101	Nicht zuordenbar		1	4	1	4	1	-
102	I N S G E S A M T		34.818	23.935.689	33.580	21.674.472	7.383	1.931.560

Umsatzsteuerstatistik 2018

6.1 Ausgewählte Merkmale nach Wirtschaftsabteilungen der ÖNACE 2008 und Bundesländern

Umsatzsteuer (brutto)	Erwerbsteuer	Abziehbare Vorsteuer insgesamt	darunter Einfuhr- umsatzsteuer		darunter aus innergemein- schaftlichem Erwerb		Zahllast Gutschrift (-) (Saldo)		Zeile
			Fälle	1.000 EUR	Fälle	1.000 EUR	Fälle	1.000 EUR	
Oberösterreich									
231.742	1.969	-212.236	10	-216	115	-1.966	240	21.474	53
38.549	767	-29.639	1	-	19	-767	90	9.675	54
690.808	17.621	-576.925	39	-579	883	-17.536	2.125	131.498	55
81.299	1.238	-63.638	13	-20	530	-1.224	1.343	18.892	56
182.203	3.378	-119.699	53	-133	2.072	-3.365	4.709	65.829	57
263.502	4.616	-183.337	66	-153	2.602	-4.589	6.052	84.721	58
38.948	604	-19.303	8	-2	79	-603	155	20.252	59
9.554	295	-7.935	14	-85	210	-293	348	1.907	60
4.574	54	-2.132	-	-	8	-54	12	2.496	61
16.326	860	-13.921	11	-141	26	-856	49	3.208	62
161.895	5.306	-89.284	114	-660	1.062	-5.065	1.896	77.703	63
36.698	2.315	-19.427	26	-31	321	-2.250	709	19.549	64
267.995	9.434	-152.002	173	-919	1.706	-9.121	3.169	125.115	65
197.717	12.349	-177.822	13	-332	120	-11.856	1.049	30.938	66
2.885	89	-1.738	-	-	1	-1	15	1.235	67
15.868	183	-12.141	4	-54	84	-152	510	3.879	68
216.470	12.621	-191.701	17	-386	205	-12.009	1.574	36.052	69
487.177	8.061	-468.620	42	-735	965	-7.849	19.018	25.195	70
160.477	218	-45.086	6	-8	459	-203	1.765	115.603	71
228.329	17.241	-126.634	52	-960	838	-17.196	4.039	118.605	72
190.883	6.025	-89.041	77	-1.038	996	-5.980	2.548	107.832	73
9.225	1.154	-9.355	20	-548	48	-1.151	124	1.024	74
86.155	2.695	-55.449	62	-572	861	-2.685	1.657	33.371	75
32.144	1.241	-14.595	36	-86	469	-1.226	1.217	18.788	76
13.418	259	-5.652	5	-9	213	-252	348	8.028	77
720.631	28.833	-345.812	258	-3.221	3.884	-28.693	11.698	403.251	78
152.795	12.624	-130.154	30	-197	283	-12.523	600	35.337	79
228.740	393	-35.579	7	-97	149	-392	330	193.548	80
16.131	264	-16.705	4	-17	83	-264	193	-312	81
3.221	39	-881	1	-	32	-38	56	2.380	82
114.358	2.025	-46.793	18	-4.858	414	-1.967	832	69.578	83
35.536	1.638	-23.855	9	-1.139	164	-1.634	505	13.373	84
550.781	16.983	-253.967	69	-6.308	1.125	-16.818	2.516	313.904	85
83.906	1.227	-97.233	2	-3	182	-457	477	-12.479	86
27.471	1.778	-17.478	8	-50	329	-776	1.026	11.787	87
50.530	5.005	-32.633	13	-37	360	-1.037	1.785	22.900	88
15.267	54	-8.367	1	-	18	-51	35	6.954	89
59.629	366	-30.472	2	-1	95	-364	241	29.520	90
125.426	5.425	-71.472	16	-38	473	-1.452	2.061	59.374	91
9.274	426	-9.625	17	-13	275	-412	783	71	92
1.767	125	-2.997	3	-5	18	-116	34	-1.105	93
7.582	104	-4.085	2	-	14	-101	49	3.601	94
33.317	1.141	-23.050	16	-33	353	-1.136	655	11.400	95
51.940	1.796	-39.757	38	-51	660	-1.765	1.521	13.967	96
44.062	865	-32.107	6	-1	96	-729	340	12.816	97
6.652	719	-4.025	11	-9	138	-708	194	3.346	98
87.981	2.955	-33.824	38	-70	1.228	-2.910	2.175	57.052	99
138.695	4.539	-69.956	55	-80	1.462	-4.347	2.709	73.214	100
7	1	-3	-	-	1	-1	5	5	101
16.228.993	4.568.691	-17.480.534	3.841	-729.644	33.420	-4.528.676	86.350	3.306.635	102

Umsatzsteuerstatistik 2018

6.1 Ausgewählte Merkmale nach Wirtschaftsabteilungen der ÖNACE 2008 und Bundesländern

Zeile	Wirtschaftsabteilungen der ÖNACE 2008	Veran- lagungs- fälle	Steuerbarer Umsatz	Reverse-Charge- Umsatz		Steuerfreier Umsatz		
			1.000 EUR	Fälle	1.000 EUR	Fälle	1.000 EUR	
Salzburg								
1	Landwirtschaft, Jagd	<01>	697	81.020	43	449	138	5.827
2	Forstwirtschaft	<02>	249	60.653	36	975	43	2.011
3	Fischerei und Fischzucht	<03>	10	1.954	-	-	2	52
4	Land- und Forstwirtschaft, Fischerei	<A>	956	143.627	79	1.424	183	7.890
5	Kohlenbergbau	<05>	-	-	-	-	-	-
6	Gewinnung von Erdöl und Erdgas	<06>	-	-	-	-	-	-
7	Erzbergbau	<07>	-	-	-	-	-	-
8	Gew.v.Steinen u.Erden,sonstiger Bergbau	<08>	35	G	G	G	G	G
9	Erbr. v. Dienstleistungen für den Bergbau	<09>	1	G	G	G	G	G
10	Bergbau, Gewinnung v.Steinen u.Erden		36	86.446	12	9.289	14	5.300
11	H.v.Nahrungs-u.Futtermitteln	<10>	306	1.141.572	14	77	96	405.524
12	Getränkeherstellung	<11>	46	2.480.210	4	288	26	2.090.836
13	Tabakverarbeitung	<12>	-	-	-	-	-	-
14	Herstellung von Textilien	<13>	40	24.669	3	21	24	8.628
15	Herstellung von Bekleidung	<14>	94	103.741	1	-	48	59.110
16	Herstellung von Leder(waren) und Schuhen	<15>	20	91.089	2	2	11	82.511
17	Herst. v. Holz-, Flecht-, Korb- und Korkwaren	<16>	290	922.055	99	17.225	121	562.627
18	Herstellung v. Papier, Pappe und Waren daraus	<17>	7	405.347	3	12.702	5	356.054
19	H. v. Druckerz., Vervielf. v. bsp. Datenträgern	<18>	82	542.270	17	18.385	45	408.842
20	Kokerei und Mineralölverarbeitung	<19>	-	-	-	-	-	-
21	Herstellung von chemischen Erzeugnissen	<20>	31	110.465	2	2	18	57.010
22	Herstellung von pharmazeutischen Erzeugnissen	<21>	6	16.268	-	-	4	11.594
23	Herstellung von Gummi und Kunststoffwaren	<22>	44	388.239	15	6.052	35	287.149
24	H. v. Glas, Keramik, Bearb. v. Steinen u. Erden	<23>	145	494.423	54	15.735	59	45.716
25	Metallerzeugung und Bearbeitung	<24>	14	58.981	4	10.454	10	46.804
26	Herstellung von Metallerzeugnissen	<25>	334	809.981	167	27.901	129	333.823
27	H. v. EDV-Geräten, elektron. u. opt. Erzeugnissen	<26>	55	298.657	12	37.448	31	164.372
28	Herstellung von elektrischen Ausrüstungen	<27>	37	294.654	16	1.523	24	208.156
29	Maschinenbau	<28>	104	1.815.283	43	25.237	71	1.423.738
30	H.v.Kraftwagen und Kraftwagenteilen	<29>	44	343.167	15	856	19	257.524
31	Sonstiger Fahrzeugbau	<30>	11	8.536	-	-	6	5.642
32	Herstellung von Möbeln	<31>	308	244.067	147	6.827	69	61.381
33	Herstellung von sonstigen Waren	<32>	185	299.506	6	69	123	206.388
34	Rep. u. Install. v. Maschinen u. Ausrüstungen	<33>	188	179.662	52	3.364	74	27.841
35	Herstellung von Waren	<C>	2.391	11.072.842	676	184.168	1.048	7.111.270
36	Energieversorgung	<35>	289	834.206	171	31.556	39	1.142
37	Wasserversorgung	<36>	157	G	G	G	G	G
38	Abwasserentsorgung	<37>	58	61.028	16	709	3	14
39	Sammlung, Behandlung, Beseitigung v. Abfällen	<38>	71	170.287	48	24.548	26	21.291
40	Beseitig. v. Umweltverschmutzung, Entsorgung	<39>	1	G	G	G	G	G
41	Energie- und Wasserversorgung	<D, E>	576	1.084.050	242	56.968	74	22.483
42	Hochbau	<41>	989	1.235.250	172	85.433	151	205.589
43	Tiefbau	<42>	99	149.039	40	64.312	19	3.958
44	Vorbereitende Baustellenarbeiten, Bauinstallation	<43>	2.775	1.664.010	1.790	334.655	426	33.648
45	Bau	<F>	3.863	3.048.299	2.002	484.400	596	243.195
46	Handel, Instandhaltung u. Reparatur v. Kfz	<45>	944	11.141.825	167	36.349	379	1.331.815
47	Großhandel (ohne Handel mit Kfz)	<46>	2.379	9.245.316	277	342.834	1.107	1.322.168
48	Einzelhandel (ohne Handel mit Kfz)	<47>	3.875	11.592.398	257	32.955	1.498	275.668
49	Handel; Instandhaltung u. Reparatur v. Kfz	<G>	7.198	31.979.539	701	412.138	2.984	2.929.651
50	Landverkehr, Transport in Rohrfernleitungen	<49>	1.295	1.408.788	111	96.482	244	45.741
51	Schifffahrt	<50>	6	2.462	-	-	-	-
52	Luftfahrt	<51>	25	55.987	2	16	9	31.316

Umsatzsteuerstatistik 2018

6.1 Ausgewählte Merkmale nach Wirtschaftsabteilungen der ÖNACE 2008 und Bundesländern

darunter gem. § 6 Abs. 1 Z. 1 in Verbindung mit § 7 Ausfuhrlieferungen		darunter gem. Art. 6 Abs. 1 Z. 1 u. 2 innergemeinschaftliche Lieferungen		Steuerpflichtiger Umsatz		darunter versteuert mit 20 % (Normalsteuersatz)		darunter versteuert mit 10 % (ermäßigter Steuersatz)		Zeile
Fälle	1.000 EUR	Fälle	1.000 EUR	Fälle	1.000 EUR	Fälle	1.000 EUR	Fälle	1.000 EUR	
Salzburg										
14	126	29	3.762	592	74.744	470	31.147	357	17.403	1
5	4	18	1.507	231	57.667	222	52.622	45	2.306	2
-	-	1	3	8	1.902	6	493	7	1.386	3
19	130	48	5.272	831	134.313	698	84.262	409	21.095	4
-	-	-	-	-	-	-	-	-	-	5
-	-	-	-	-	-	-	-	-	-	6
-	-	-	-	-	-	-	-	-	-	7
G	G	G	G	G	G	G	G	G	G	8
G	G	G	G	G	G	G	G	G	G	9
2	783	14	4.471	35	71.857	34	69.860	11	1.912	10
26	71.480	71	331.801	291	735.971	274	92.586	247	616.613	11
9	1.167.468	22	923.337	40	389.086	40	355.539	28	21.415	12
-	-	-	-	-	-	-	-	-	-	13
11	1.686	19	6.805	37	16.021	37	15.766	7	201	14
18	10.104	21	48.557	74	44.631	74	44.298	14	320	15
4	14.132	8	68.362	17	8.576	17	8.440	7	57	16
44	138.363	86	420.799	262	342.204	259	310.570	67	1.110	17
4	196.032	5	160.021	7	36.592	7	36.325	2	78	18
18	11.468	32	397.354	76	115.044	75	110.469	30	4.552	19
-	-	-	-	-	-	-	-	-	-	20
10	6.987	15	50.002	30	53.452	30	43.897	8	8.384	21
2	1.203	2	10.265	5	4.673	4	2.356	3	2.318	22
23	45.506	34	238.811	42	95.039	42	84.025	13	11.013	23
16	4.570	38	40.856	125	432.972	124	431.411	37	1.509	24
5	8.931	7	37.873	13	1.723	13	1.698	1	25	25
43	57.721	107	275.833	316	448.256	316	446.960	60	945	26
24	68.148	28	96.182	46	96.836	46	96.632	7	190	27
17	85.720	23	122.332	30	84.975	30	84.944	6	31	28
40	493.663	69	929.996	98	366.307	98	364.744	24	1.421	29
16	33.171	18	224.352	42	84.787	42	84.676	11	106	30
2	1.843	3	3.714	11	2.893	11	2.877	3	16	31
23	5.089	50	56.156	300	175.859	296	174.172	74	900	32
32	69.311	32	118.307	110	93.049	110	92.256	24	687	33
28	3.310	62	24.248	177	148.457	177	148.337	19	53	34
415	2.495.906	752	4.585.963	2.149	3.777.403	2.122	3.032.978	692	671.944	35
11	51	11	313	185	801.508	182	707.266	30	92.962	36
G	G	G	G	G	G	G	G	G	G	37
-	-	1	14	56	60.305	36	10.649	48	49.656	38
9	396	21	20.839	70	124.448	64	24.199	59	98.938	39
G	G	G	G	G	G	G	G	G	G	40
20	447	33	21.166	462	1.004.599	340	747.277	281	254.707	41
25	8.928	18	305	849	944.228	731	925.044	513	17.377	42
5	272	8	880	78	80.770	78	80.741	5	23	43
108	8.691	226	21.080	2.634	1.295.707	2.621	1.284.912	462	7.558	44
138	17.891	252	22.265	3.561	2.320.705	3.430	2.290.697	980	24.958	45
131	59.102	284	1.233.584	864	9.773.662	860	9.766.654	191	6.279	46
549	345.940	903	973.710	2.102	7.580.313	2.042	6.082.043	584	1.375.014	47
699	97.988	659	133.768	3.514	11.283.774	3.445	5.458.600	1.595	5.495.159	48
1.379	503.030	1.846	2.341.062	6.480	28.637.749	6.347	21.307.297	2.370	6.876.452	49
64	2.542	118	11.150	1.236	1.266.565	1.145	752.123	743	507.673	50
-	-	-	-	5	2.462	5	421	3	2.039	51
2	3.645	2	3.757	20	24.655	19	22.959	8	131	52

Umsatzsteuerstatistik 2018

6.1 Ausgewählte Merkmale nach Wirtschaftsabteilungen der ÖNACE 2008 und Bundesländern

Zeile	Wirtschaftsabteilungen der ÖNACE 2008	Innergemeinschaftlicher Erwerb		darunter steuerpflichtig			
				versteuert mit 20 %		versteuert mit 10 %	
		Fälle	1.000 EUR	Fälle	1.000 EUR	Fälle	1.000 EUR
Salzburg							
1	Landwirtschaft, Jagd <01>	159	9.793	141	5.419	47	441
2	Forstwirtschaft <02>	94	2.141	92	2.051	18	6
3	Fischerei und Fischzucht <03>	3	15	3	15	-	-
4	Land- und Forstwirtschaft, Fischerei <A>	256	11.949	236	7.485	65	447
5	Kohlenbergbau <05>	-	-	-	-	-	-
6	Gewinnung von Erdöl und Erdgas <06>	-	-	-	-	-	-
7	Erzbergbau <07>	-	-	-	-	-	-
8	Gew.v.Steinen u.Erden,sonstiger Bergbau <08>	G	G	G	G	G	G
9	Erbr. v. Dienstleistungen für den Bergbau <09>	G	G	G	G	G	G
10	Bergbau, Gewinnung v.Steinen u.Erden 	21	1.122	21	1.122	2	0
11	H.v.Nahrungs-u.Futtermitteln <10>	217	158.746	199	49.419	145	90.385
12	Getränkeherstellung <11>	36	54.376	36	38.070	20	16.279
13	Tabakverarbeitung <12>	-	-	-	-	-	-
14	Herstellung von Textilien <13>	31	6.587	31	6.578	3	1
15	Herstellung von Bekleidung <14>	59	33.187	57	33.178	8	7
16	Herstellung von Leder(waren) und Schuhen <15>	15	28.340	15	28.339	3	1
17	Herst. v. Holz-, Flecht-, Korb- und Korkwaren <16>	172	187.706	170	181.096	15	773
18	Herstellung v. Papier, Pappe und Waren daraus <17>	5	47.913	5	26.023	2	1
19	H. v. Druckerz., Vervielf. v. bsp. Datenträgern <18>	61	56.866	60	56.818	14	10
20	Kokerei und Mineralölverarbeitung <19>	-	-	-	-	-	-
21	Herstellung von chemischen Erzeugnissen <20>	24	42.312	24	40.477	7	1.745
22	Herstellung von pharmazeutischen Erzeugnissen <21>	2	2.017	2	1.424	2	594
23	Herstellung von Gummi und Kunststoffwaren <22>	38	109.898	38	109.897	3	2
24	H. v. Glas, Keramik, Bearb. v. Steinen u. Erden <23>	95	42.238	94	42.123	9	3
25	Metallerzeugung und Bearbeitung <24>	9	24.902	9	24.902	-	-
26	Herstellung von Metallerzeugnissen <25>	262	118.844	261	118.532	26	37
27	H. v. EDV-Geräten, elektron. u. opt. Erzeugnissen <26>	44	82.113	43	82.094	10	18
28	Herstellung von elektrischen Ausrüstungen <27>	24	56.106	24	56.091	6	12
29	Maschinenbau <28>	88	701.587	88	701.507	10	75
30	H.v.Kraftwagen und Kraftwagenteilen <29>	36	122.833	36	122.398	8	53
31	Sonstiger Fahrzeugbau <30>	9	2.107	9	2.106	2	-
32	Herstellung von Möbeln <31>	214	42.955	214	42.943	12	4
33	Herstellung von sonstigen Waren <32>	117	56.118	117	56.106	16	8
34	Rep. u. Install. v. Maschinen u. Ausrüstungen <33>	147	30.647	147	30.635	13	5
35	Herstellung von Waren <C>	1.705	2.008.398	1.679	1.850.756	334	110.013
36	Energieversorgung <35>	73	20.390	69	16.589	4	78
37	Wasserversorgung <36>	G	G	G	G	G	G
38	Abwasserentsorgung <37>	23	520	22	517	2	-
39	Sammlung, Behandlung, Beseitigung v. Abfällen <38>	41	5.229	41	4.385	5	818
40	Beseitig. v. Umweltverschmutzung, Entsorgung <39>	G	G	G	G	G	G
41	Energie- und Wasserversorgung <D, E>	143	26.268	138	21.620	11	896
42	Hochbau <41>	192	7.884	188	7.876	14	5
43	Tiefbau <42>	34	2.469	34	2.463	5	1
44	Vorbereitende Baustellenarbeiten, Bauinstallation <43>	1.541	66.908	1.534	66.739	84	23
45	Bau <F>	1.767	77.261	1.756	77.078	103	29
46	Handel, Instandhaltung u. Reparatur v. Kfz <45>	666	5.382.677	663	5.382.235	51	289
47	Großhandel (ohne Handel mit Kfz) <46>	1.526	2.616.279	1.484	2.340.048	291	246.850
48	Einzelhandel (ohne Handel mit Kfz) <47>	2.690	1.863.491	2.606	1.162.366	706	579.951
49	Handel; Instandhaltung u. Reparatur v. Kfz <G>	4.882	9.862.447	4.753	8.884.649	1.048	827.090
50	Landverkehr, Transport in Rohrfernleitungen <49>	499	67.646	490	67.160	43	174
51	Schifffahrt <50>	5	122	5	122	-	-
52	Luftfahrt <51>	10	6.545	9	6.431	2	2

Umsatzsteuerstatistik 2018

6.1 Ausgewählte Merkmale nach Wirtschaftsabteilungen der ÖNACE 2008 und Bundesländern

Umsatzsteuer (brutto)	Erwerbsteuer	Abziehbare Vorsteuer insgesamt	darunter Einfuhr- umsatzsteuer		darunter aus innergemein- schaftlichem Erwerb		Zahllast Gutschrift (-) (Saldo)		Zeile
			Fälle	1.000 EUR	Fälle	1.000 EUR	Fälle	1.000 EUR	
Salzburg									
11.690	1.635	-11.920	5	-1	136	-1.543	640	1.398	1
11.483	422	-9.022	1	-	94	-398	237	2.875	2
241	3	-826	-	-	3	-3	9	-582	3
23.414	2.060	-21.768	6	-1	233	-1.944	886	3.691	4
-	-	-	-	-	-	-	-	-	5
-	-	-	-	-	-	-	-	-	6
-	-	-	-	-	-	-	-	-	7
G	G	G	G	G	G	G	G	G	8
G	G	G	G	G	G	G	G	G	9
15.552	224	-10.864	2	-1	21	-224	36	4.906	10
87.053	21.380	-130.874	24	-9.437	216	-21.373	298	-22.446	11
255.750	9.245	-401.129	8	-21.918	36	-9.245	44	-136.134	12
-	-	-	-	-	-	-	-	-	13
3.316	1.316	-3.001	7	-224	31	-1.315	37	1.630	14
12.669	6.636	-17.050	10	-1.831	55	-6.632	75	2.244	15
5.551	5.668	-15.940	4	-4.890	14	-5.665	18	-4.722	16
79.388	37.054	-141.710	21	-1.807	171	-37.045	271	-25.279	17
13.965	8.050	-41.530	2	-35	5	-8.050	7	-19.514	18
101.718	11.365	-113.067	12	-1.825	61	-11.365	78	-114	19
-	-	-	-	-	-	-	-	-	20
10.980	8.277	-16.458	11	-258	24	-8.277	30	2.799	21
2.928	344	-4.529	1	-224	2	-344	6	-1.257	22
22.284	21.979	-56.647	17	-820	38	-21.979	43	-12.396	23
89.487	8.425	-71.039	7	-164	95	-8.424	131	26.853	24
3.338	4.980	-11.515	3	-1.710	9	-4.980	14	-3.196	25
104.012	23.711	-111.146	53	-1.969	261	-23.700	322	16.572	26
22.289	16.421	-41.097	29	-6.172	42	-16.409	54	-2.378	27
20.466	11.219	-37.963	16	-5.118	24	-11.219	35	-6.278	28
97.557	140.309	-269.501	37	-15.280	87	-140.306	103	-31.713	29
21.028	24.485	-57.793	16	-1.309	36	-24.485	44	-12.254	30
678	421	-1.323	3	-167	9	-421	11	-225	31
39.025	8.589	-34.493	17	-572	214	-8.587	302	13.121	32
26.343	11.222	-49.849	18	-4.344	91	-11.164	138	-12.284	33
34.860	6.128	-31.957	28	-3.480	145	-6.113	185	9.031	34
1.054.685	387.224	-1.659.611	344	-83.554	1.666	-387.098	2.246	-217.940	35
356.598	3.810	-282.675	4	-327	72	-3.576	278	77.727	36
G	G	G	G	G	G	G	G	G	37
7.195	103	-5.934	1	-1	20	-100	58	1.363	38
19.937	962	-19.767	2	-9	41	-959	71	1.133	39
G	G	G	G	G	G	G	G	G	40
386.122	4.901	-310.331	7	-337	139	-4.661	562	80.685	41
254.378	1.576	-149.125	7	-77	179	-1.516	962	106.637	42
23.450	493	-16.460	5	-31	34	-493	93	7.091	43
290.259	13.350	-197.772	63	-436	1.529	-13.315	2.721	105.712	44
568.087	15.419	-363.357	75	-544	1.742	-15.324	3.776	219.440	45
2.091.656	1.076.477	-2.111.689	66	-20.195	657	-1.076.134	899	1.054.891	46
1.475.630	496.322	-1.433.035	477	-59.296	1.506	-495.937	2.321	536.991	47
1.746.978	306.106	-1.525.519	271	-16.365	2.632	-305.414	3.734	526.291	48
5.314.264	1.878.905	-5.070.243	814	-95.856	4.795	-1.877.485	6.954	2.118.173	49
234.141	13.468	-208.522	34	-115	495	-13.451	1.268	39.003	50
290	24	-170	-	-	5	-24	6	145	51
5.271	1.286	-5.753	3	-545	9	-1.286	25	805	52

Umsatzsteuerstatistik 2018

6.1 Ausgewählte Merkmale nach Wirtschaftsabteilungen der ÖNACE 2008 und Bundesländern

Zeile	Wirtschaftsabteilungen der ÖNACE 2008	Veranlagungsfälle	Steuerbarer Umsatz	Reverse-Charge-Umsatz		Steuerfreier Umsatz		
			1.000 EUR	Fälle	1.000 EUR	Fälle	1.000 EUR	
Salzburg								
53	Lagerei, Erbr. sonst. Dienstleist. f. d. Verkehr	<52>	156	1.071.647	24	93.177	63	255.628
54	Post-, Kurier- u.. Expressdienste	<53>	84	85.770	5	7.125	17	2.853
55	Verkehr und Lagerei	<H>	1.566	2.624.654	142	196.800	333	335.538
56	Beherbergung	<55>	4.029	1.892.795	132	1.602	701	25.114
57	Gastronomie	<56>	2.716	927.011	37	753	289	8.773
58	Beherbergung und Gastronomie	<I>	6.745	2.819.806	169	2.355	990	33.887
59	Verlagswesen	<58>	96	88.505	3	10	41	1.907
60	Herst., Verleih, Vertrieb v. Filmen; Kinos u.a.	<59>	209	38.278	5	67	33	279
61	Rundfunkveranstalter	<60>	6	G	G	G	G	G
62	Telekommunikation	<61>	14	G	G	G	G	G
63	Erbr. v. Dienstleist. d. Informationstechnologie	<62>	833	157.518	36	1.153	204	11.386
64	Informationsdienstleistungen	<63>	289	84.635	12	1.773	58	8.265
65	Information und Kommunikation	<J>	1.447	375.293	58	3.007	339	21.840
66	Erbr. v. Finanzdienstleistungen	<64>	487	1.662.172	15	7.472	-	-
67	Versicherungswesen (ohne Sozialversicherung)	<65>	8	55.099	-	-	-	-
68	damit verb. Tätigkeiten	<66>	253	47.053	6	10	-	-
69	Finanz- u. Versicherungsdienstleist.	<K>	748	1.764.324	21	7.482	-	-
70	Grundstücks- und Wohnungswesen	<L/68>	14.254	2.099.478	128	12.155	1.843	285.742
71	Rechts-, Steuerberatung, Wirtschaftsprüfung	<69>	1.141	371.864	18	341	124	2.093
72	Verwaltung v. Unternehmen, Unternehmensberat.	<70>	1.852	265.023	68	12.218	302	13.366
73	Architektur- u. Ingenieurbüros	<71>	1.492	393.426	77	3.997	204	30.290
74	Forschung und Entwicklung	<72>	97	22.198	1	17	24	1.165
75	Werbung und Marktforschung	<73>	1.166	272.645	45	1.046	248	8.654
76	Sonstige freiberufliche Tätigkeiten	<74>	735	128.510	30	995	195	10.672
77	Veterinärwesen	<75>	112	23.408	3	7	19	381
78	Erbr. v. freiberufl. Dienstleistungen	<M>	6.595	1.477.074	242	18.621	1.116	66.621
79	Vermietung v. beweglichen Sachen	<77>	298	733.152	27	19.837	79	29.484
80	Vermittlung und Überlassung v. Arbeitskräften	<78>	91	196.538	23	112.060	16	887
81	Reisebüros, -veranstalter, Reservierungsdienstl.	<79>	288	93.958	10	354	106	13.924
82	Wach- und Sicherheitsdienste, Detekteien	<80>	32	64.982	1	5	4	43
83	Gebäudebetreuung, Garten- u. Landschaftsbau	<81>	566	242.771	203	22.054	85	1.547
84	Erbr. v. sonst. wirtschaftl. Dienstleist. a.n.g.	<82>	404	168.700	28	6.385	92	4.408
85	Erbr. v. sonst. wirtschaftl. Dienstleist.	<N>	1.679	1.500.101	292	160.695	382	50.293
86	Öffentl. Verwalt., Verteidigung, Sozialvers.	<O/84>	129	1.118.694	78	785	8	829.824
87	Erziehung und Unterricht	<P/85>	736	139.912	20	134	286	29.168
88	Gesundheitswesen	<86>	2.215	1.514.501	11	224	1.987	1.302.491
89	Heime	<87>	29	100.910	1	-	9	13.785
90	Sozialwesen	<88>	170	101.354	6	147	75	8.373
91	Gesundheits- und Sozialwesen	<Q>	2.414	1.716.765	18	371	2.071	1.324.649
92	Kreative, künstler., unterhaltende Tätigkeiten	<90>	745	86.926	24	4.868	314	5.722
93	Bibliotheken, Museen, botan. u. zoolog. Gärten	<91>	21	14.947	4	19	8	1.699
94	Spiel-, Wett- und Lotteriewesen	<92>	23	17.522	-	-	10	13.213
95	Dienstleist. d. Sports, d. Unterhaltung u. Erholung	<93>	538	209.232	20	549	136	7.587
96	Kunst, Unterhaltung und Erholung	<R>	1.327	328.627	48	5.436	468	28.221
97	Interessenvertretungen, kirchl. Vereinigungen	<94>	219	79.664	9	95	90	9.739
98	Rep. v. EDV-Geräten u. Gebrauchsgütern	<95>	107	17.310	8	189	27	581
99	Erbr. v. sonst. überwiegend pers. Dienstleistg.	<96>	1.243	158.747	18	231	425	11.789
100	Erbringung v. sonst. Dienstleistg.	<S>	1.569	255.721	35	515	542	22.109
101	Nicht zuordenbar		11	194	575	564	5	84
102	INSGESAMT		54.240	63.635.444	4.963	1.556.743	13.282	13.347.762

Umsatzsteuerstatistik 2018

6.1 Ausgewählte Merkmale nach Wirtschaftsabteilungen der ÖNACE 2008 und Bundesländern

darunter gem. § 6 Abs. 1 Z. 1 in Verbindung mit § 7 Ausfuhrlieferungen		darunter gem. Art. 6 Abs. 1 Z. 1 u. 2 inngemeinschaftliche Lieferungen		Steuerpflichtiger Umsatz		darunter versteuert mit 20 % (Normalsteuersatz)		darunter versteuert mit 10 % (ermäßigter Steuersatz)		Zeile
Fälle	1.000 EUR	Fälle	1.000 EUR	Fälle	1.000 EUR	Fälle	1.000 EUR	Fälle	1.000 EUR	
Salzburg										
22	22.649	27	1.271	140	722.842	140	691.423	40	30.789	53
6	1.115	2	149	77	75.791	77	75.685	5	100	54
94	29.951	149	16.327	1.478	2.092.315	1.386	1.542.611	799	540.732	55
138	3.112	35	482	3.581	1.866.079	3.034	353.365	3.090	714.004	56
83	1.294	41	1.240	2.578	917.485	2.545	394.326	2.325	481.184	57
221	4.406	76	1.722	6.159	2.783.564	5.579	747.691	5.415	1.195.188	58
18	413	28	1.106	81	86.587	77	64.596	46	21.940	59
11	38	12	160	185	37.932	184	36.292	22	1.110	60
G	G	G	G	G	G	G	G	G	G	61
G	G	G	G	G	G	G	G	G	G	62
68	4.548	113	5.077	739	144.979	731	143.672	73	999	63
14	1.548	25	5.949	242	74.597	240	74.201	22	240	64
113	6.548	180	12.294	1.264	350.445	1.249	324.376	170	25.021	65
-	-	-	-	380	1.654.699	364	1.580.888	172	23.989	66
-	-	-	-	8	55.099	8	44.123	3	10.810	67
-	-	-	-	219	47.043	194	44.970	78	1.478	68
-	-	-	-	607	1.756.841	566	1.669.981	253	36.277	69
143	4.418	46	4.287	12.796	1.801.581	10.785	1.199.054	9.746	567.758	70
30	400	10	24	1.075	369.430	1.060	365.603	184	3.676	71
57	1.974	59	1.877	1.614	239.439	1.577	220.584	419	14.853	72
54	7.744	63	15.391	1.354	359.139	1.340	350.953	228	7.482	73
3	253	4	386	67	21.016	64	19.038	17	1.860	74
74	5.012	113	2.539	1.040	262.945	1.025	252.588	168	7.187	75
39	5.282	35	1.733	584	116.843	571	104.458	88	10.432	76
3	182	4	42	103	23.020	101	14.929	87	4.771	77
260	20.847	288	21.992	5.837	1.391.832	5.738	1.328.153	1.191	50.261	78
26	4.924	39	11.427	240	683.831	235	676.320	72	6.778	79
8	25	5	120	82	83.592	82	83.488	11	92	80
18	1.313	15	97	233	79.679	228	40.541	142	16.878	81
-	-	2	16	28	64.934	28	64.933	2	1	82
15	13	28	471	526	219.169	518	208.083	110	5.370	83
18	2.358	20	828	323	157.907	309	135.295	80	19.242	84
85	8.633	109	12.959	1.432	1.289.112	1.400	1.208.660	417	48.361	85
1	-	2	2	125	288.085	125	37.935	124	235.860	86
31	558	22	241	507	110.610	481	98.899	207	9.741	87
38	597	14	84	813	211.786	728	47.937	419	162.104	88
3	90	-	-	25	87.125	19	13.719	24	73.289	89
8	412	6	19	111	92.834	95	6.862	61	85.294	90
49	1.099	20	103	949	391.745	842	68.518	504	320.687	91
21	214	42	822	481	76.336	372	18.883	105	44.296	92
4	1.646	5	44	17	13.229	14	4.290	14	7.642	93
2	3	1	8	16	4.309	15	4.200	2	108	94
21	692	23	1.904	433	201.096	421	160.351	187	8.164	95
48	2.555	71	2.778	947	294.970	822	187.724	308	60.210	96
9	200	15	797	175	69.830	163	34.631	119	23.042	97
5	98	17	325	95	16.540	95	16.364	12	165	98
34	52	21	285	882	146.728	873	122.974	186	16.052	99
48	350	53	1.407	1.152	233.098	1.131	173.969	317	39.259	100
-	-	-	-	6	110	5	82	3	28	101
3.066	3.097.554	3.961	7.054.310	46.777	48.730.939	43.080	36.120.025	24.197	10.980.454	102

Umsatzsteuerstatistik 2018

6.1 Ausgewählte Merkmale nach Wirtschaftsabteilungen der ÖNACE 2008 und Bundesländern

Zeile	Wirtschaftsabteilungen der ÖNACE 2008	Innergemein- schaftlicher Erwerb		darunter steuerpflichtig				
				versteuert mit 20 %		versteuert mit 10 %		
		Fälle	1.000 EUR	Fälle	1.000 EUR	Fälle	1.000 EUR	
Salzburg								
53	Lagerei, Erbr. sonst. Dienstleist. f. d. Verkehr	<52>	88	9.175	88	6.024	12	3.120
54	Post-, Kurier- u.. Expressdienste	<53>	19	614	19	614	1	-
55	Verkehr und Lagerei	<H>	621	84.102	611	80.351	58	3.296
56	Beherbergung	<55>	1.575	24.547	1.539	21.432	466	2.988
57	Gastronomie	<56>	1.410	23.723	1.277	10.679	693	12.992
58	Beherbergung und Gastronomie	<I>	2.985	48.270	2.816	32.111	1.159	15.980
59	Verlagswesen	<58>	47	1.771	42	1.642	17	130
60	Herst., Verleih, Vertrieb v. Filmen; Kinos u.a.	<59>	120	1.339	117	1.303	27	6
61	Rundfunkveranstalter	<60>	G	G	G	G	G	G
62	Telekommunikation	<61>	G	G	G	G	G	G
63	Erbr. v. Dienstleist. d. Informationstechnologie	<62>	441	6.605	426	6.557	96	28
64	Informationsdienstleistungen	<63>	120	2.082	118	2.065	21	6
65	Information und Kommunikation	<J>	737	11.867	712	11.637	162	170
66	Erbr. v. Finanzdienstleistungen	<64>	83	30.579	78	22.759	13	2.300
67	Versicherungswesen (ohne Sozialversicherung)	<65>	4	253	4	244	2	10
68	damit verb. Tätigkeiten	<66>	67	4.506	64	4.484	10	11
69	Finanz- u. Versicherungsdienstleist.	<K>	154	35.338	146	27.487	25	2.321
70	Grundstücks- und Wohnungswesen	<L/68>	745	17.439	720	16.907	70	314
71	Rechts-, Steuerberatung, Wirtschaftsprüfung	<69>	266	617	247	583	53	31
72	Verwaltung v. Unternehmen, Unternehmensberat.	<70>	393	6.931	364	6.594	133	292
73	Architektur- u. Ingenieurbüros	<71>	520	14.575	477	14.387	156	73
74	Forschung und Entwicklung	<72>	28	1.017	26	987	14	29
75	Werbung und Marktforschung	<73>	595	8.271	580	7.882	136	315
76	Sonstige freiberufliche Tätigkeiten	<74>	278	9.878	267	8.392	55	1.470
77	Veterinärwesen	<75>	73	787	60	252	45	297
78	Erbr. v. freiberufl. Dienstleistungen	<M>	2.153	42.076	2.021	39.077	592	2.507
79	Vermietung v. beweglichen Sachen	<77>	132	23.324	132	23.293	10	27
80	Vermittlung und Überlassung v. Arbeitskräften	<78>	39	295	38	281	4	13
81	Reisebüros, -veranstalter, Reservierungsdienstl.	<79>	116	1.055	113	928	32	53
82	Wach- und Sicherheitsdienste, Detekteien	<80>	9	111	9	111	-	-
83	Gebäudebetreuung, Garten- u. Landschaftsbau	<81>	248	3.610	244	2.917	32	14
84	Erbr. v. sonst. wirtschaftl. Dienstleist. a.n.g.	<82>	126	5.546	124	4.278	12	1.099
85	Erbr. v. sonst. wirtschaftl. Dienstleist.	<N>	670	33.941	660	31.808	90	1.206
86	Öffentl. Verwalt., Verteidigung, Sozialvers.	<O/84>	91	4.373	90	4.200	42	102
87	Erziehung und Unterricht	<P/85>	277	8.519	264	7.080	96	1.271
88	Gesundheitswesen	<86>	394	20.145	365	17.828	130	2.056
89	Heime	<87>	17	75	16	52	8	22
90	Sozialwesen	<88>	56	465	52	432	23	12
91	Gesundheits- und Sozialwesen	<Q>	467	20.685	433	18.312	161	2.090
92	Kreative, künstler., unterhaltende Tätigkeiten	<90>	209	4.435	201	2.911	36	1.413
93	Bibliotheken, Museen, botan. u. zoolog. Gärten	<91>	10	932	10	824	6	78
94	Spiel-, Wett- und Lotteriewesen	<92>	9	113	9	108	1	4
95	Dienstleist. d. Sports, d. Unterhaltung u. Erholung	<93>	235	10.081	230	9.687	68	373
96	Kunst, Unterhaltung und Erholung	<R>	463	15.561	450	13.530	111	1.868
97	Interessenvertretungen, kirchl. Vereinigungen	<94>	63	1.776	57	742	32	475
98	Rep. v. EDV-Geräten u. Gebrauchsgütern	<95>	67	1.694	65	1.672	8	18
99	Erbr. v. sonst. überwiegend pers. Dienstleistg.	<96>	575	4.629	564	4.306	116	279
100	Erbringung v. sonst. Dienstleistg.	<S>	705	8.099	686	6.720	156	772
101	Nicht zuordenbar		-	-	-	-	-	-
102	INSGESAMT		18.842	12.317.714	18.192	11.131.928	4.285	970.372

Umsatzsteuerstatistik 2018

6.1 Ausgewählte Merkmale nach Wirtschaftsabteilungen der ÖNACE 2008 und Bundesländern

Umsatzsteuer (brutto)	Erwerbsteuer	Abziehbare Vorsteuer insgesamt	darunter Einfuhr- umsatzsteuer		darunter aus innergemein- schaftlichem Erwerb		Zahllast Gutschrift (-) (Saldo)		Zeile
			Fälle	1.000 EUR	Fälle	1.000 EUR	Fälle	1.000 EUR	
Salzburg									
213.713	1.517	-174.377	8	-27	88	-1.494	156	40.852	53
15.770	123	-15.271	1	-1	19	-123	78	622	54
469.185	16.418	-404.093	46	-688	616	-16.378	1.533	81.427	55
259.090	4.597	-210.695	38	-186	1.564	-4.524	3.780	52.639	56
133.809	3.438	-87.265	23	-86	1.400	-3.405	2.644	49.951	57
392.899	8.035	-297.960	61	-272	2.964	-7.929	6.424	102.590	58
16.088	341	-8.483	6	-17	46	-340	88	7.943	59
8.217	261	-4.861	5	0	118	-261	200	3.617	60
G	G	G	G	G	G	G	G	G	61
G	G	G	G	G	G	G	G	G	62
37.224	1.314	-22.631	47	-189	437	-1.304	805	15.898	63
20.260	414	-11.820	14	-14	115	-406	270	8.848	64
83.005	2.344	-48.424	74	-221	725	-2.316	1.383	36.907	65
329.603	5.499	-363.201	4	-257	54	-5.442	484	-28.102	66
10.554	50	-5.001	-	-	2	-3	8	5.603	67
10.965	899	-3.811	4	-20	44	-877	249	8.053	68
351.122	6.448	-372.013	8	-277	100	-6.322	741	-14.446	69
307.719	3.440	-259.458	18	-94	710	-3.209	13.253	50.513	70
73.719	120	-18.825	3	0	256	-99	1.102	55.008	71
56.617	1.349	-40.525	26	-71	379	-1.299	1.774	17.134	72
76.282	2.893	-40.164	35	-2.882	513	-2.871	1.450	38.930	73
4.139	200	-1.499	6	-17	26	-80	83	2.841	74
60.220	1.615	-39.045	32	-96	587	-1.612	1.105	22.766	75
24.193	1.826	-11.141	23	-28	266	-1.821	636	14.871	76
3.963	111	-1.747	2	-11	73	-111	104	2.327	77
299.133	8.114	-152.946	127	-3.105	2.100	-7.893	6.254	153.877	78
139.531	4.662	-151.546	9	-41	130	-4.661	284	-7.358	79
17.453	58	-4.981	-	-	38	-57	90	12.530	80
14.337	192	-18.358	4	-5	111	-182	248	-3.831	81
13.172	22	-1.651	-	-	9	-22	30	11.543	82
47.860	671	-20.101	4	-4	246	-667	535	28.430	83
32.246	987	-21.134	10	-603	120	-971	367	12.099	84
264.599	6.592	-217.771	27	-653	654	-6.560	1.554	53.413	85
34.075	858	-41.524	5	-9	82	-239	129	-6.599	86
22.758	1.561	-10.200	12	-16	226	-862	570	14.101	87
26.990	3.771	-18.103	7	-10	211	-673	995	12.652	88
10.112	13	-5.208	1	-12	12	-11	28	4.916	89
10.040	88	-5.363	1	-2	54	-84	118	4.764	90
47.142	3.872	-28.674	9	-24	277	-768	1.141	22.332	91
11.348	724	-8.592	12	-8	202	-712	516	3.480	92
1.868	173	-3.405	3	-6	9	-170	21	-1.365	93
1.034	22	-680	3	-4	7	-15	22	375	94
42.608	1.977	-26.739	21	-822	230	-1.963	463	17.841	95
56.858	2.896	-39.416	39	-840	448	-2.860	1.022	20.331	96
11.478	269	-9.414	3	-8	56	-218	192	2.271	97
3.437	336	-2.117	6	-21	65	-336	98	1.652	98
27.552	893	-12.503	13	-13	558	-881	926	15.942	99
42.467	1.498	-24.034	22	-42	679	-1.435	1.216	19.865	100
19	-	-4	-	-	-	-	6	15	101
9.733.105	2.350.810	-9.332.690	1.696	-186.531	18.177	-2.343.510	49.686	2.743.276	102

Umsatzsteuerstatistik 2018

6.1 Ausgewählte Merkmale nach Wirtschaftsabteilungen der ÖNACE 2008 und Bundesländern

Zeile	Wirtschaftsabteilungen der ÖNACE 2008	Veran- lagungs- fälle	Steuerbarer Umsatz	Reverse-Charge- Umsatz		Steuerfreier Umsatz		
			1.000 EUR	Fälle	1.000 EUR	Fälle	1.000 EUR	
Steiermark								
1	Landwirtschaft, Jagd	<01>	2.302	408.255	140	3.265	373	14.156
2	Forstwirtschaft	<02>	651	216.109	69	1.621	108	20.509
3	Fischerei und Fischzucht	<03>	16	6.733	1	-	5	522
4	Land- und Forstwirtschaft, Fischerei	<A>	2.969	631.097	210	4.886	486	35.187
5	Kohlenbergbau	<05>	-	-	-	-	-	-
6	Gewinnung von Erdöl und Erdgas	<06>	-	-	-	-	-	-
7	Erzbergbau	<07>	1	G	G	G	G	G
8	Gew.v.Steinen u.Erden,sonstiger Bergbau	<08>	74	210.398	25	11.253	25	78.385
9	Erbr. v. Dienstleistungen für den Bergbau	<09>	7	G	G	G	G	G
10	Bergbau, Gewinnung v.Steinen u.Erden		82	262.525	29	11.378	27	79.290
11	H.v.Nahrungs-u.Futtermitteln	<10>	620	2.072.904	55	731	166	651.368
12	Getränkeherstellung	<11>	117	172.524	14	160	46	31.152
13	Tabakverarbeitung	<12>	-	-	-	-	-	-
14	Herstellung von Textilien	<13>	42	219.501	9	328	25	177.904
15	Herstellung von Bekleidung	<14>	129	29.234	1	32	52	2.868
16	Herstellung von Leder(waren) und Schuhen	<15>	26	463.776	5	11.649	14	429.939
17	Herst. v. Holz-, Flecht-, Korb- und Korkwaren	<16>	445	1.515.664	158	28.915	141	715.908
18	Herstellung v. Papier, Pappe und Waren daraus	<17>	29	1.989.756	17	6.866	21	1.708.189
19	H. v. Druckerz., Vervielf. v. besp. Datenträgern	<18>	121	139.857	25	1.059	55	4.889
20	Kokerei und Mineralölverarbeitung	<19>	-	-	-	-	-	-
21	Herstellung von chemischen Erzeugnissen	<20>	70	584.451	13	852	36	336.651
22	Herstellung von pharmazeutischen Erzeugnissen	<21>	13	603.314	2	54	7	428.146
23	Herstellung von Gummi und Kunststoffwaren	<22>	72	399.239	26	2.050	50	229.302
24	H. v. Glas, Keramik, Bearb. v. Steinen u. Erden	<23>	233	957.749	94	36.406	67	414.529
25	Metallerzeugung und Bearbeitung	<24>	21	1.723.577	16	222.898	18	1.413.112
26	Herstellung von Metallerzeugnissen	<25>	666	1.889.662	374	123.411	211	755.934
27	H. v. EDV-Geräten, elektron. u. opt. Erzeugnissen	<26>	128	1.141.958	23	5.029	63	957.055
28	Herstellung von elektrischen Ausrüstungen	<27>	67	1.459.343	27	9.066	39	1.236.915
29	Maschinenbau	<28>	200	2.696.961	96	30.472	123	1.968.748
30	H.v.Kraftwagen und Kraftwagenteilen	<29>	54	6.340.113	20	9.978	36	2.648.203
31	Sonstiger Fahrzeugbau	<30>	9	20.810	2	38	6	3.010
32	Herstellung von Möbeln	<31>	535	409.678	240	15.042	90	83.345
33	Herstellung von sonstigen Waren	<32>	265	166.790	21	2.288	136	39.509
34	Rep. u. Install. v. Maschinen u. Ausrüstungen	<33>	364	370.442	105	32.982	111	27.815
35	Herstellung von Waren	<C>	4.226	25.367.303	1.343	540.306	1.513	14.264.491
36	Energieversorgung	<35>	952	2.789.446	548	461.520	147	6.217
37	Wasserversorgung	<36>	136	G	G	G	G	G
38	Abwasserentsorgung	<37>	211	120.060	31	3.253	16	2.871
39	Sammlung, Behandlung, Beseitigung v. Abfällen	<38>	149	578.820	72	64.535	33	92.620
40	Beseitig. v. Umweltverschmutzung, Entsorgung	<39>	2	G	G	G	G	G
41	Energie- und Wasserversorgung	<D, E>	1.450	3.542.101	664	529.616	212	101.834
42	Hochbau	<41>	2.181	1.972.540	312	193.976	220	216.806
43	Tiefbau	<42>	226	1.248.441	113	302.598	36	14.043
44	Vorbereitende Baustellenarbeiten, Bauinstallation	<43>	4.853	3.398.812	3.170	877.204	562	111.997
45	Bau	<F>	7.260	6.619.793	3.595	1.373.778	818	342.846
46	Handel, Instandhaltung u. Reparatur v. Kfz	<45>	2.226	4.887.148	451	3.572	705	2.200.509
47	Großhandel (ohne Handel mit Kfz)	<46>	3.517	8.380.168	477	378.411	1.380	1.253.639
48	Einzelhandel (ohne Handel mit Kfz)	<47>	6.765	5.193.796	561	59.772	2.105	171.103
49	Handel; Instandhaltung u. Reparatur v. Kfz	<G>	12.508	18.461.112	1.489	441.755	4.190	3.625.251
50	Landverkehr, Transport in Rohrfernleitungen	<49>	1.800	1.676.975	175	57.060	312	31.523
51	Schifffahrt	<50>	5	2.013	-	-	2	154
52	Luftfahrt	<51>	30	5.709	3	24	11	1.146

Umsatzsteuerstatistik 2018

6.1 Ausgewählte Merkmale nach Wirtschaftsabteilungen der ÖNACE 2008 und Bundesländern

darunter gem. § 6 Abs. 1 Z. 1 in Verbindung mit § 7 Ausfuhrlieferungen		darunter gem. Art. 6 Abs. 1 Z. 1 u. 2 innergemeinschaftliche Lieferungen		Steuerpflichtiger Umsatz		darunter versteuert mit 20 % (Normalsteuersatz)		darunter versteuert mit 10 % (ermäßigter Steuersatz)		Zeile
Fälle	1.000 EUR	Fälle	1.000 EUR	Fälle	1.000 EUR	Fälle	1.000 EUR	Fälle	1.000 EUR	
Steiermark										
60	1.147	116	8.525	2.076	390.834	1.225	103.378	887	99.300	1
21	16.650	22	2.740	610	193.979	595	172.428	158	7.424	2
1	-	4	54	13	6.211	12	244	11	5.688	3
82	17.797	142	11.319	2.699	591.024	1.832	276.050	1.056	112.412	4
-	-	-	-	-	-	-	-	-	-	5
-	-	-	-	-	-	-	-	-	-	6
G	G	G	G	G	G	G	G	G	G	7
11	12.173	14	65.650	66	120.760	65	117.738	24	2.803	8
G	G	G	G	G	G	G	G	G	G	9
11	12.173	14	65.650	73	171.858	71	167.908	28	2.846	10
77	193.093	124	456.831	599	1.420.806	549	152.266	524	1.124.281	11
17	1.987	36	28.901	108	141.212	99	130.884	51	8.621	12
-	-	-	-	-	-	-	-	-	-	13
12	28.594	18	149.202	35	41.268	35	37.092	11	4.172	14
16	336	20	2.157	104	26.334	103	25.868	24	260	15
7	90.577	11	338.666	24	22.188	24	21.417	10	734	16
59	130.906	114	466.035	420	770.840	417	677.963	90	1.413	17
18	376.910	20	1.330.994	25	274.701	25	269.695	10	909	18
20	299	44	1.853	118	133.910	117	101.794	65	32.101	19
-	-	-	-	-	-	-	-	-	-	20
20	57.559	28	279.068	58	246.947	57	225.838	17	21.037	21
5	184.216	6	243.909	9	175.114	8	40.752	8	134.359	22
34	47.197	45	182.084	68	167.887	68	167.576	16	311	23
21	95.253	45	150.867	217	506.814	215	505.883	51	849	24
13	464.256	17	948.848	19	87.567	19	87.282	10	285	25
105	145.027	173	610.461	631	1.010.317	630	1.008.687	82	1.182	26
45	415.419	62	540.982	114	179.874	113	178.924	23	941	27
27	365.359	37	871.026	62	213.361	62	212.965	8	394	28
85	1.084.039	119	884.449	188	697.741	187	694.890	41	2.434	29
12	1.029.911	31	1.617.633	49	3.681.932	48	3.659.793	15	21.966	30
3	2.324	5	679	9	17.762	9	17.762	-	-	31
34	9.717	44	72.422	512	311.291	509	309.928	102	903	32
36	9.921	44	9.891	181	124.993	176	124.098	41	795	33
41	9.215	91	17.172	335	309.645	335	306.639	40	757	34
707	4.742.115	1.134	9.204.130	3.885	10.562.504	3.805	8.957.996	1.239	1.358.704	35
22	610	19	947	646	2.321.709	634	2.292.875	99	25.085	36
G	G	G	G	G	G	G	G	G	G	37
2	1.289	2	1.059	194	113.936	89	34.902	181	78.966	38
7	23.372	28	69.189	133	421.665	123	98.695	104	319.455	39
G	G	G	G	G	G	G	G	G	G	40
31	25.271	49	71.195	1.093	2.910.651	905	2.436.921	496	466.164	41
24	13.505	25	4.401	1.902	1.561.758	1.576	1.502.244	1.318	57.681	42
13	8.822	17	2.067	189	931.800	189	930.838	15	835	43
197	11.592	247	89.187	4.501	2.409.610	4.484	2.394.493	651	13.391	44
234	33.919	289	95.655	6.592	4.903.168	6.249	4.827.575	1.984	71.907	45
250	1.489.656	489	707.076	2.076	2.683.067	2.068	2.673.927	347	6.853	46
578	219.723	1.082	1.024.587	3.149	6.748.118	3.089	4.855.673	932	1.350.662	47
698	41.448	763	97.493	6.242	4.962.921	6.110	3.705.864	2.975	1.137.112	48
1.526	1.750.827	2.334	1.829.156	11.467	14.394.106	11.267	11.235.464	4.254	2.494.627	49
108	5.996	165	6.942	1.717	1.588.391	1.616	1.154.789	967	422.546	50
-	-	1	3	5	1.859	5	492	3	1.367	51
1	20	2	5	20	4.538	20	3.739	6	262	52

Umsatzsteuerstatistik 2018

6.1 Ausgewählte Merkmale nach Wirtschaftsabteilungen der ÖNACE 2008 und Bundesländern

Zeile	Wirtschaftsabteilungen der ÖNACE 2008	Innergemein- schaftlicher Erwerb		darunter steuerpflichtig				
				versteuert mit 20 %		versteuert mit 10 %		
		Fälle	1.000 EUR	Fälle	1.000 EUR	Fälle	1.000 EUR	
Steiermark								
1	Landwirtschaft, Jagd	<01>	541	22.965	488	11.738	118	2.817
2	Forstwirtschaft	<02>	173	3.866	164	3.380	20	16
3	Fischerei und Fischzucht	<03>	9	2.086	7	114	6	1.961
4	Land- und Forstwirtschaft, Fischerei	<A>	723	28.917	659	15.232	144	4.794
5	Kohlenbergbau	<05>	-	-	-	-	-	-
6	Gewinnung von Erdöl und Erdgas	<06>	-	-	-	-	-	-
7	Erzbergbau	<07>	G	G	G	G	G	G
8	Gew.v.Steinen u.Erden,sonstiger Bergbau	<08>	31	12.588	30	12.569	3	2
9	Erbr. v. Dienstleistungen für den Bergbau	<09>	G	G	G	G	G	G
10	Bergbau, Gewinnung v.Steinen u.Erden		34	14.114	33	14.095	4	2
11	H.v.Nahrungs-u.Futtermitteln	<10>	339	292.548	315	83.862	191	182.218
12	Getränkeherstellung	<11>	66	33.833	65	26.868	22	6.949
13	Tabakverarbeitung	<12>	-	-	-	-	-	-
14	Herstellung von Textilien	<13>	31	94.138	31	94.117	4	17
15	Herstellung von Bekleidung	<14>	79	4.391	78	4.389	7	1
16	Herstellung von Leder(waren) und Schuhen	<15>	20	238.579	20	238.565	3	7
17	Herst. v. Holz-, Flecht-, Korb- und Korkwaren	<16>	262	169.389	258	168.428	28	46
18	Herstellung v. Papier, Pappe und Waren daraus	<17>	25	417.822	25	417.812	5	2
19	H. v. Druckerz., Vervielf. v. besp. Datenträgern	<18>	88	14.215	86	12.627	15	1.572
20	Kokerei und Mineralölverarbeitung	<19>	-	-	-	-	-	-
21	Herstellung von chemischen Erzeugnissen	<20>	46	261.991	45	253.565	13	8.421
22	Herstellung von pharmazeutischen Erzeugnissen	<21>	9	180.102	9	123.573	6	56.529
23	Herstellung von Gummi und Kunststoffwaren	<22>	58	101.395	57	101.376	6	14
24	H. v. Glas, Keramik, Bearb. v. Steinen u. Erden	<23>	167	120.418	166	120.406	21	10
25	Metallerzeugung und Bearbeitung	<24>	19	388.320	19	388.308	4	11
26	Herstellung von Metallerzeugnissen	<25>	474	394.925	473	394.761	42	25
27	H. v. EDV-Geräten, elektron. u. opt. Erzeugnissen	<26>	100	219.544	98	219.509	31	18
28	Herstellung von elektrischen Ausrüstungen	<27>	52	296.060	52	296.044	11	15
29	Maschinenbau	<28>	155	664.023	153	663.681	35	149
30	H.v.Kraftwagen und Kraftwagenteilen	<29>	43	3.676.633	43	3.676.622	2	2
31	Sonstiger Fahrzeugbau	<30>	8	2.782	8	2.777	2	1
32	Herstellung von Möbeln	<31>	345	41.086	343	41.059	35	8
33	Herstellung von sonstigen Waren	<32>	154	16.150	149	16.086	25	14
34	Rep. u. Install. v. Maschinen u. Ausrüstungen	<33>	252	31.336	251	30.706	16	15
35	Herstellung von Waren	<C>	2.792	7.659.680	2.744	7.375.141	524	256.044
36	Energieversorgung	<35>	180	22.499	176	21.430	30	163
37	Wasserversorgung	<36>	G	G	G	G	G	G
38	Abwasserentsorgung	<37>	43	2.921	39	2.721	2	7
39	Sammlung, Behandlung, Beseitigung v. Abfällen	<38>	71	22.796	70	22.767	12	28
40	Beseitig. v. Umweltverschmutzung, Entsorgung	<39>	G	G	G	G	G	G
41	Energie- und Wasserversorgung	<D, E>	307	48.329	298	47.030	46	198
42	Hochbau	<41>	297	16.216	291	16.183	20	8
43	Tiefbau	<42>	78	11.614	78	11.582	8	1
44	Vorbereitende Baustellenarbeiten, Bauinstallation	<43>	2.534	119.484	2.505	118.972	135	129
45	Bau	<F>	2.909	147.314	2.874	146.737	163	138
46	Handel, Instandhaltung u. Reparatur v. Kfz	<45>	1.425	386.132	1.419	385.428	81	154
47	Großhandel (ohne Handel mit Kfz)	<46>	2.095	2.216.509	2.024	1.716.469	426	439.244
48	Einzelhandel (ohne Handel mit Kfz)	<47>	4.212	657.046	4.068	614.930	1.027	30.155
49	Handel; Instandhaltung u. Reparatur v. Kfz	<G>	7.732	3.259.687	7.511	2.716.827	1.534	469.553
50	Landverkehr, Transport in Rohrfernleitungen	<49>	574	27.078	562	26.005	30	133
51	Schifffahrt	<50>	-	-	-	-	-	-
52	Luftfahrt	<51>	11	456	11	456	2	0

Umsatzsteuerstatistik 2018

6.1 Ausgewählte Merkmale nach Wirtschaftsabteilungen der ÖNACE 2008 und Bundesländern

Umsatzsteuer (brutto)	Erwerbsteuer	Abziehbare Vorsteuer insgesamt	darunter Einfuhr- umsatzsteuer		darunter aus innergemein- schaftlichem Erwerb		Zahllast Gutschrift (-) (Saldo)		Zeile
			Fälle	1.000 EUR	Fälle	1.000 EUR	Fälle	1.000 EUR	
Steiermark									
57.796	3.708	-54.550	15	-27	463	-3.240	2.186	6.894	1
37.344	737	-24.456	4	-25	167	-727	626	13.623	2
699	220	-1.725	3	-33	9	-220	15	-808	3
95.839	4.665	-80.731	22	-85	639	-4.187	2.827	19.709	4
-	-	-	-	-	-	-	-	-	5
-	-	-	-	-	-	-	-	-	6
G	G	G	G	G	G	G	G	G	7
26.503	2.514	-27.640	7	-2.795	30	-2.514	72	1.369	8
G	G	G	G	G	G	G	G	G	9
36.735	2.819	-34.694	8	-2.871	33	-2.819	80	4.807	10
168.131	38.432	-233.215	42	-3.726	338	-38.424	611	-26.612	11
29.073	6.069	-24.667	8	-69	64	-6.066	115	10.475	12
-	-	-	-	-	-	-	-	-	13
11.296	18.825	-37.281	15	-1.901	31	-18.825	36	-7.328	14
5.774	878	-3.987	13	-640	77	-876	108	2.662	15
12.873	47.714	-90.561	5	-19.922	19	-47.713	25	-29.974	16
163.089	33.804	-223.567	38	-4.722	261	-33.328	432	-26.755	17
103.092	83.563	-310.598	16	-6.462	25	-83.563	28	-123.944	18
27.700	2.683	-21.453	7	-52	86	-2.681	119	8.930	19
-	-	-	-	-	-	-	-	-	20
53.106	51.556	-93.503	14	-1.135	46	-51.549	69	11.101	21
35.677	30.367	-77.623	4	-12.218	8	-30.367	13	-11.578	22
38.704	20.277	-58.781	31	-1.296	58	-20.276	71	198	23
108.442	24.082	-107.692	19	-3.252	167	-24.082	223	24.714	24
115.624	77.663	-270.365	12	-30.908	19	-77.663	20	-77.078	25
261.978	78.955	-264.246	100	-11.850	473	-78.815	658	76.797	26
85.766	43.904	-238.900	55	-87.878	99	-43.848	127	-109.213	27
76.006	59.210	-238.313	30	-53.458	52	-59.210	67	-103.294	28
221.113	132.751	-464.930	77	-17.014	154	-132.726	197	-111.494	29
772.445	735.325	-1.160.309	14	-51.817	43	-735.319	49	347.457	30
3.912	556	-2.626	5	-723	8	-556	9	1.791	31
67.552	8.213	-51.827	15	-239	344	-8.205	521	23.917	32
26.120	3.219	-16.606	34	-4.507	132	-3.183	209	12.732	33
79.113	6.158	-54.912	33	-636	244	-6.110	359	30.355	34
2.466.586	1.504.204	-4.045.962	587	-314.425	2.748	-1.503.385	4.066	-76.141	35
766.665	4.420	-589.780	15	-56	177	-4.419	910	181.267	36
G	G	G	G	G	G	G	G	G	37
15.105	545	-13.414	4	-33	40	-545	202	1.851	38
68.623	4.556	-77.690	2	-712	70	-4.556	146	-4.569	39
G	G	G	G	G	G	G	G	G	40
856.801	9.544	-688.060	22	-802	300	-9.543	1.385	177.783	41
432.864	3.239	-268.970	18	-225	287	-3.046	2.134	166.681	42
304.983	2.317	-190.800	7	-464	78	-2.309	213	116.273	43
573.368	23.807	-412.590	116	-2.174	2.500	-23.747	4.756	184.390	44
1.311.215	29.363	-872.360	141	-2.863	2.865	-29.102	7.103	467.344	45
539.721	77.114	-807.022	109	-2.188	1.409	-77.050	2.146	-190.408	46
1.234.756	394.809	-1.255.438	538	-59.678	2.073	-393.047	3.428	373.918	47
894.700	127.414	-742.853	398	-9.365	4.135	-126.353	6.521	278.913	48
2.669.177	599.337	-2.805.313	1.045	-71.231	7.617	-596.450	12.095	462.423	49
320.294	5.269	-240.636	20	-86	564	-5.245	1.777	84.238	50
235	-	-31	1	0	-	-	5	204	51
880	91	-580	4	-32	11	-91	27	387	52

Umsatzsteuerstatistik 2018

6.1 Ausgewählte Merkmale nach Wirtschaftsabteilungen der ÖNACE 2008 und Bundesländern

Zeile	Wirtschaftsabteilungen der ÖNACE 2008	Veran- lagungs- fälle	Steuerbarer Umsatz	Reverse-Charge- Umsatz		Steuerfreier Umsatz		
			1.000 EUR	Fälle	1.000 EUR	Fälle	1.000 EUR	
Steiermark								
53	Lagerei, Erbr. sonst. Dienstleist. f. d. Verkehr	<52>	169	648.047	21	3.048	68	136.824
54	Post-, Kurier- u.. Expressdienste	<53>	70	18.953	2	80	4	28
55	Verkehr und Lagerei	<H>	2.074	2.351.697	201	60.212	397	169.675
56	Beherbergung	<55>	2.394	954.770	76	786	286	12.286
57	Gastronomie	<56>	4.904	1.203.195	85	1.388	387	7.908
58	Beherbergung und Gastronomie	<I>	7.298	2.157.965	161	2.174	673	20.194
59	Verlagswesen	<58>	169	212.489	8	6.681	59	3.404
60	Herst., Verleih, Vertrieb v. Filmen; Kinos u.a.	<59>	375	51.843	13	61	58	845
61	Rundfunkveranstalter	<60>	16	15.286	-	-	3	60
62	Telekommunikation	<61>	43	14.740	5	418	10	192
63	Erbr. v. Dienstleist. d. Informationstechnologie	<62>	1.884	539.935	103	29.048	362	48.277
64	Informationsdienstleistungen	<63>	676	107.907	23	765	89	11.052
65	Information und Kommunikation	<J>	3.163	942.200	152	36.973	581	63.830
66	Erbr. v. Finanzdienstleistungen	<64>	755	272.305	58	3.836	-	-
67	Versicherungswesen (ohne Sozialversicherung)	<65>	16	63.176	1	29	-	-
68	damit verb. Tätigkeiten	<66>	426	36.705	16	696	-	-
69	Finanz- u. Versicherungsdienstleist.	<K>	1.197	372.186	75	4.561	-	-
70	Grundstücks- und Wohnungswesen	<L/68>	22.528	2.645.848	228	7.681	2.271	363.040
71	Rechts-, Steuerberatung, Wirtschaftsprüfung	<69>	1.739	573.275	34	762	176	13.975
72	Verwaltung v. Unternehmen, Unternehmensberat.	<70>	3.275	743.991	97	9.932	496	42.631
73	Architektur- u. Ingenieurbüros	<71>	3.187	1.637.237	194	88.942	382	660.362
74	Forschung und Entwicklung	<72>	267	83.663	14	306	93	10.146
75	Werbung und Marktforschung	<73>	1.360	271.441	53	1.253	252	11.808
76	Sonstige freiberufliche Tätigkeiten	<74>	1.400	125.412	56	1.224	319	8.690
77	Veterinärwesen	<75>	300	68.336	7	84	28	256
78	Erbr. v. freiberufl. Dienstleistungen	<M>	11.528	3.503.355	455	102.503	1.746	747.868
79	Vermietung v. beweglichen Sachen	<77>	482	322.466	49	7.201	86	12.459
80	Vermittlung und Überlassung v. Arbeitskräften	<78>	232	648.004	119	213.650	32	1.143
81	Reisebüros, -veranstalter, Reservierungsdienstl.	<79>	256	79.300	7	121	87	27.103
82	Wach- und Sicherheitsdienste, Detekteien	<80>	68	23.856	5	14	9	152
83	Gebäudebetreuung, Garten- u. Landschaftsbau	<81>	910	489.633	332	43.297	102	2.821
84	Erbr. v. sonst. wirtschaftl. Dienstleist. a.n.g.	<82>	504	161.406	33	887	122	42.559
85	Erbr. v. sonst. wirtschaftl. Dienstleist.	<N>	2.452	1.724.665	545	265.170	438	86.237
86	Öffentl. Verwalt., Verteidigung, Sozialvers.	<O/84>	323	3.258.525	175	4.035	25	2.625.398
87	Erziehung und Unterricht	<P/85>	1.314	187.897	23	218	521	46.900
88	Gesundheitswesen	<86>	3.273	2.246.499	22	311	2.871	1.764.106
89	Heime	<87>	171	301.471	4	606	22	3.798
90	Sozialwesen	<88>	451	572.583	8	377	157	190.514
91	Gesundheits- und Sozialwesen	<Q>	3.895	3.120.553	34	1.294	3.050	1.958.418
92	Kreative, künstler., unterhaltende Tätigkeiten	<90>	1.062	71.769	31	3.520	324	3.708
93	Bibliotheken, Museen, botan. u. zoolog. Gärten	<91>	42	20.539	1	2.264	6	41
94	Spiel-, Wett- und Lotteriewesen	<92>	30	54.984	2	481	12	7.064
95	Dienstleist. d. Sports, d. Unterhaltung u. Erholung	<93>	759	248.415	23	686	172	10.927
96	Kunst, Unterhaltung und Erholung	<R>	1.893	395.707	57	6.951	514	21.740
97	Interessenvertretungen, kirchl. Vereinigungen	<94>	356	109.377	17	120	75	10.700
98	Rep. v. EDV-Geräten u. Gebrauchsgütern	<95>	198	38.305	24	592	53	1.253
99	Erbr. v. sonst. überwiegend pers. Dienstleistg.	<96>	2.442	404.304	56	1.662	677	19.279
100	Erbringung v. sonst. Dienstleistg.	<S>	2.996	551.986	97	2.374	805	31.232
101	Nicht zuordenbar		13	167	1	2	4	52
102	I N S G E S A M T		89.169	76.096.684	9.534	3.395.865	18.271	24.583.483

Umsatzsteuerstatistik 2018

6.1 Ausgewählte Merkmale nach Wirtschaftsabteilungen der ÖNACE 2008 und Bundesländern

darunter gem. § 6 Abs. 1 Z. 1 in Verbindung mit § 7 Ausfuhrlieferungen		darunter gem. Art. 6 Abs. 1 Z. 1 u. 2 innergemeinschaftliche Lieferungen		Steuerpflichtiger Umsatz		darunter versteuert mit 20 % (Normalsteuersatz)		darunter versteuert mit 10 % (ermäßigter Steuersatz)		Zeile
Fälle	1.000 EUR	Fälle	1.000 EUR	Fälle	1.000 EUR	Fälle	1.000 EUR	Fälle	1.000 EUR	
Steiermark										
20	8.076	22	49.758	151	508.175	150	495.917	30	9.633	53
2	-	2	10	67	18.845	67	17.585	6	1.260	54
131	14.092	192	56.718	1.960	2.121.808	1.858	1.672.522	1.012	435.068	55
90	3.392	16	106	2.236	941.698	2.014	201.475	1.973	412.997	56
132	1.005	38	2.280	4.652	1.193.900	4.521	531.747	4.152	636.349	57
222	4.397	54	2.386	6.888	2.135.598	6.535	733.222	6.125	1.049.346	58
27	950	39	1.572	149	202.404	142	116.389	95	85.695	59
16	51	18	353	341	50.937	339	35.610	47	3.114	60
-	-	-	-	14	15.227	14	14.658	2	19	61
3	20	5	164	39	14.129	38	12.696	14	1.434	62
134	16.448	155	25.164	1.645	462.610	1.634	459.585	159	2.022	63
22	4.326	28	5.498	577	96.090	568	94.011	65	1.196	64
202	21.795	245	32.751	2.765	841.397	2.735	732.949	382	93.480	65
-	-	-	-	560	268.469	546	245.675	260	21.594	66
-	-	-	-	15	63.148	15	32.692	10	29.907	67
-	-	-	-	387	36.009	371	33.249	122	2.548	68
-	-	-	-	962	367.626	932	311.616	392	54.049	69
163	3.282	33	6.151	20.486	2.275.127	17.157	1.418.927	16.079	833.546	70
50	390	15	388	1.665	558.538	1.653	550.694	326	7.273	71
83	3.335	81	6.737	2.888	691.428	2.832	570.002	681	119.506	72
122	426.317	108	214.832	2.943	887.933	2.913	876.147	447	10.932	73
23	4.047	19	3.753	190	73.211	177	58.026	53	15.144	74
66	888	97	1.616	1.250	258.381	1.244	236.178	208	19.657	75
47	786	58	3.639	1.157	115.498	1.141	108.115	178	3.576	76
7	3	5	12	284	67.997	282	37.710	244	21.902	77
398	435.766	383	230.977	10.377	2.652.986	10.242	2.436.872	2.137	197.990	78
18	4.730	50	3.558	432	302.806	429	296.791	88	3.794	79
16	314	12	281	212	433.211	208	428.418	41	3.686	80
23	2.401	7	311	202	52.076	199	29.739	118	14.851	81
4	71	3	39	62	23.690	62	23.547	8	135	82
31	282	27	1.597	854	443.515	847	397.380	191	33.315	83
15	937	18	664	386	117.960	369	112.233	106	3.065	84
107	8.735	117	6.450	2.148	1.373.258	2.114	1.288.108	552	58.846	85
1	-	1	41	309	629.092	305	83.891	302	517.295	86
26	538	33	610	871	140.779	815	94.592	328	44.141	87
50	1.686	11	35	1.518	482.082	1.390	68.985	923	412.481	88
4	15	-	-	152	297.068	135	7.186	147	289.018	89
12	213	7	71	349	381.691	325	63.503	131	304.865	90
66	1.914	18	106	2.019	1.160.841	1.850	139.674	1.201	1.006.364	91
19	205	38	418	794	64.541	599	32.652	197	9.327	92
2	8	3	2	40	18.235	39	6.654	34	9.146	93
-	-	-	-	18	47.440	17	46.345	9	1.033	94
31	2.865	33	3.178	635	236.802	624	172.567	292	18.308	95
52	3.078	74	3.598	1.487	367.018	1.279	258.218	532	37.814	96
5	40	12	39	288	98.557	242	54.907	194	37.250	97
9	67	18	538	164	36.460	162	34.465	22	1.569	98
51	3.725	29	691	1.839	383.363	1.825	294.258	354	48.958	99
65	3.832	59	1.268	2.291	518.380	2.229	383.630	570	87.777	100
-	-	-	-	8	114	7	86	2	16	101
4.024	7.079.528	5.171	11.618.163	78.380	48.117.336	72.187	37.456.220	38.671	8.922.392	102

Umsatzsteuerstatistik 2018

6.1 Ausgewählte Merkmale nach Wirtschaftsabteilungen der ÖNACE 2008 und Bundesländern

Zeile	Wirtschaftsabteilungen der ÖNACE 2008	Innergemeinschaftlicher Erwerb		darunter steuerpflichtig				
				versteuert mit 20 %		versteuert mit 10 %		
		Fälle	1.000 EUR	Fälle	1.000 EUR	Fälle	1.000 EUR	
Steiermark								
53	Lagerei, Erbr. sonst. Dienstleist. f. d. Verkehr	<52>	82	86.064	81	83.105	11	380
54	Post-, Kurier- u.. Expressdienste	<53>	26	171	26	165	1	-
55	Verkehr und Lagerei	<H>	693	113.769	680	109.731	44	513
56	Beherbergung	<55>	798	7.002	776	6.440	202	529
57	Gastronomie	<56>	1.665	17.184	1.501	7.874	583	9.235
58	Beherbergung und Gastronomie	<I>	2.463	24.186	2.277	14.314	785	9.764
59	Verlagswesen	<58>	72	2.507	65	1.161	24	1.346
60	Herst., Verleih, Vertrieb v. Filmen; Kinos u.a.	<59>	200	1.560	198	1.536	24	9
61	Rundfunkveranstalter	<60>	6	131	6	123	2	8
62	Telekommunikation	<61>	17	2.239	16	2.235	-	-
63	Erbr. v. Dienstleist. d. Informationstechnologie	<62>	932	22.002	902	21.551	217	66
64	Informationsdienstleistungen	<63>	244	3.874	239	3.854	38	17
65	Information und Kommunikation	<J>	1.471	32.313	1.426	30.460	305	1.446
66	Erbr. v. Finanzdienstleistungen	<64>	130	10.697	129	7.657	17	3.040
67	Versicherungswesen (ohne Sozialversicherung)	<65>	3	94	3	93	3	1
68	damit verb. Tätigkeiten	<66>	85	954	84	951	11	2
69	Finanz- u. Versicherungsdienstleist.	<K>	218	11.745	216	8.701	31	3.043
70	Grundstücks- und Wohnungswesen	<L/68>	831	11.416	810	11.053	58	235
71	Rechts-, Steuerberatung, Wirtschaftsprüfung	<69>	359	497	343	462	70	28
72	Verwaltung v. Unternehmen, Unternehmensberat.	<70>	647	14.774	604	14.502	173	258
73	Architektur- u. Ingenieurbüros	<71>	1.046	186.491	979	185.763	280	152
74	Forschung und Entwicklung	<72>	94	9.997	88	9.959	35	32
75	Werbung und Marktforschung	<73>	631	8.850	613	8.205	132	572
76	Sonstige freiberufliche Tätigkeiten	<74>	424	4.831	413	4.746	59	54
77	Veterinärwesen	<75>	174	938	137	489	102	295
78	Erbr. v. freiberufl. Dienstleistungen	<M>	3.375	226.378	3.177	224.126	851	1.391
79	Vermietung v. beweglichen Sachen	<77>	184	27.605	183	27.508	15	90
80	Vermittlung und Überlassung v. Arbeitskräften	<78>	97	1.537	94	1.529	13	3
81	Reisebüros, -veranstalter, Reservierungsdienstl.	<79>	91	1.280	88	1.193	15	40
82	Wach- und Sicherheitsdienste, Detekteien	<80>	30	474	27	471	2	2
83	Gebäudebetreuung, Garten- u. Landschaftsbau	<81>	348	9.064	341	6.662	38	145
84	Erbr. v. sonst. wirtschaftl. Dienstleist. a.n.g.	<82>	122	2.582	117	2.536	23	17
85	Erbr. v. sonst. wirtschaftl. Dienstleist.	<N>	872	42.542	850	39.899	106	297
86	Öffentl. Verwalt., Verteidigung, Sozialvers.	<O/84>	147	4.282	142	4.126	64	118
87	Erziehung und Unterricht	<P/85>	356	16.091	322	14.503	134	1.421
88	Gesundheitswesen	<86>	480	26.083	441	18.763	140	7.047
89	Heime	<87>	107	353	104	301	24	39
90	Sozialwesen	<88>	113	686	103	638	41	43
91	Gesundheits- und Sozialwesen	<Q>	700	27.122	648	19.702	205	7.129
92	Kreative, künstler., unterhaltende Tätigkeiten	<90>	276	1.870	264	1.792	47	26
93	Bibliotheken, Museen, botan. u. zoolog. Gärten	<91>	25	486	25	419	7	58
94	Spiel-, Wett- und Lotteriewesen	<92>	4	79	4	77	1	1
95	Dienstleist. d. Sports, d. Unterhaltung u. Erholung	<93>	357	11.036	351	10.243	72	160
96	Kunst, Unterhaltung und Erholung	<R>	662	13.471	644	12.531	127	245
97	Interessenvertretungen, kirchl. Vereinigungen	<94>	83	1.699	81	1.337	30	192
98	Rep. v. EDV-Geräten u. Gebrauchsgütern	<95>	105	4.437	104	4.335	7	7
99	Erbr. v. sonst. überwiegend pers. Dienstleistg.	<96>	1.077	20.306	1.056	17.671	141	2.581
100	Erbringung v. sonst. Dienstleistg.	<S>	1.265	26.442	1.241	23.343	178	2.780
101	Nicht zuordenbar		-	-	-	-	-	-
102	INSGESAMT		27.550	11.707.798	26.552	10.827.555	5.303	759.112

Umsatzsteuerstatistik 2018

6.1 Ausgewählte Merkmale nach Wirtschaftsabteilungen der ÖNACE 2008 und Bundesländern

Umsatzsteuer (brutto)	Erwerbsteuer	Abziehbare Vorsteuer insgesamt	darunter Einfuhr- umsatzsteuer		darunter aus innergemein- schaftlichem Erwerb		Zahllast Gutschrift (-) (Saldo)		Zeile
			Fälle	1.000 EUR	Fälle	1.000 EUR	Fälle	1.000 EUR	
Steiermark									
145.046	16.994	-122.129	9	-5.114	82	-16.978	162	39.726	53
3.653	33	-1.537	-	-	26	-33	69	2.149	54
470.108	22.387	-364.913	34	-5.232	683	-22.347	2.040	126.704	55
127.418	1.342	-97.891	16	-117	789	-1.330	2.286	30.837	56
173.966	2.500	-112.708	40	-72	1.646	-2.464	4.749	63.737	57
301.384	3.842	-210.599	56	-189	2.435	-3.794	7.035	94.574	58
32.957	367	-24.495	10	-39	70	-367	163	8.788	59
9.799	308	-6.563	18	-18	196	-303	355	3.544	60
3.044	25	-1.506	-	-	6	-25	14	1.564	61
3.379	447	-2.892	3	-13	15	-447	43	934	62
114.129	4.352	-71.758	107	-1.182	902	-4.330	1.808	46.713	63
23.939	772	-19.402	23	-53	238	-771	642	5.298	64
187.247	6.271	-126.616	161	-1.305	1.427	-6.243	3.025	66.841	65
57.703	1.835	-34.063	9	-233	82	-1.782	740	25.289	66
10.761	19	-9.064	-	-	2	-15	16	1.716	67
7.240	190	-4.475	5	-6	70	-172	421	2.953	68
75.704	2.044	-47.602	14	-239	154	-1.969	1.177	29.958	69
379.845	2.250	-358.574	48	-593	792	-2.042	21.509	22.773	70
111.374	96	-30.235	2	-	352	-84	1.692	81.171	71
145.546	2.926	-85.097	46	-470	628	-2.912	3.137	63.371	72
219.330	37.169	-236.552	87	-5.595	1.023	-37.102	3.093	19.501	73
22.506	1.995	-25.306	35	-571	91	-1.985	228	-805	74
51.035	1.705	-30.515	35	-178	615	-1.701	1.291	21.261	75
24.355	958	-11.945	19	-26	413	-950	1.234	13.368	76
10.843	147	-4.745	4	-1	171	-146	285	6.246	77
584.989	44.996	-424.395	228	-6.841	3.293	-44.880	10.960	204.113	78
61.449	5.511	-61.803	18	-171	183	-5.511	467	5.155	79
89.278	306	-14.781	7	-38	95	-305	228	74.642	80
9.143	243	-11.555	3	-8	90	-242	223	-2.181	81
4.746	94	-949	3	-	27	-93	66	3.891	82
93.640	1.638	-36.953	9	-27	344	-1.613	877	58.319	83
25.528	512	-14.646	8	-13	120	-508	440	11.395	84
283.784	8.304	-140.687	48	-257	859	-8.272	2.301	151.221	85
72.724	842	-95.069	1	-	123	-232	317	-22.703	86
26.289	3.062	-17.953	15	-29	285	-536	990	11.385	87
56.208	4.460	-35.948	10	-26	312	-664	1.705	24.717	88
30.470	64	-18.873	-	-	105	-63	163	11.662	89
45.072	132	-21.399	5	-1	109	-130	368	23.780	90
131.750	4.656	-76.220	15	-27	526	-857	2.236	60.159	91
11.177	366	-9.220	15	-49	263	-364	832	2.318	92
2.617	91	-4.711	5	-1	25	-91	41	-2.004	93
9.537	16	-3.833	-	-	4	-15	26	5.720	94
49.552	2.067	-38.629	39	-122	351	-2.057	677	12.990	95
72.883	2.540	-56.393	59	-172	643	-2.527	1.576	19.024	96
15.940	308	-15.720	1	-1	73	-238	324	528	97
7.128	879	-4.455	9	-10	105	-867	170	3.552	98
69.603	3.795	-34.218	35	-112	1.050	-3.779	1.926	39.183	99
92.671	4.982	-54.393	45	-123	1.228	-4.884	2.420	43.263	100
20	-	-32	-	-	-	-	9	-12	101
10.115.749	2.256.106	-10.500.565	2.549	-407.291	26.650	-2.244.072	83.151	1.863.227	102

Umsatzsteuerstatistik 2018

6.1 Ausgewählte Merkmale nach Wirtschaftsabteilungen der ÖNACE 2008 und Bundesländern

Zeile	Wirtschaftsabteilungen der ÖNACE 2008	Veran- lagungs- fälle	Steuerbarer Umsatz	Reverse-Charge- Umsatz		Steuerfreier Umsatz		
			1.000 EUR	Fälle	1.000 EUR	Fälle	1.000 EUR	
Tirol								
1	Landwirtschaft, Jagd	<01>	1.326	121.682	101	1.001	276	9.957
2	Forstwirtschaft	<02>	339	52.649	34	831	80	3.534
3	Fischerei und Fischzucht	<03>	12	452	-	-	3	13
4	Land- und Forstwirtschaft, Fischerei	<A>	1.677	174.783	135	1.832	359	13.504
5	Kohlenbergbau	<05>	-	-	-	-	-	-
6	Gewinnung von Erdöl und Erdgas	<06>	-	-	-	-	-	-
7	Erzbergbau	<07>	-	-	-	-	-	-
8	Gew.v.Steinen u.Erden,sonstiger Bergbau	<08>	44	G	G	G	G	G
9	Erbr. v. Dienstleistungen für den Bergbau	<09>	1	G	G	G	G	G
10	Bergbau, Gewinnung v.Steinen u.Erden		45	133.485	23	12.945	28	9.851
11	H.v.Nahrungs-u.Futtermitteln	<10>	355	946.320	18	275	144	395.305
12	Getränkeherstellung	<11>	66	59.484	3	84	31	12.365
13	Tabakverarbeitung	<12>	-	-	-	-	-	-
14	Herstellung von Textilien	<13>	60	37.666	5	27	39	15.694
15	Herstellung von Bekleidung	<14>	91	129.300	3	6	47	100.706
16	Herstellung von Leder(waren) und Schuhen	<15>	32	35.432	1	91	19	19.928
17	Herst. v. Holz-, Flecht-, Korb- und Korkwaren	<16>	413	1.624.820	134	20.932	165	933.444
18	Herstellung v. Papier, Pappe und Waren daraus	<17>	9	283.697	1	46	8	250.750
19	H. v. Druckerz., Vervielf. v. besp. Datenträgern	<18>	92	73.543	15	125	51	14.723
20	Kokerei und Mineralölverarbeitung	<19>	1	G	G	G	G	G
21	Herstellung von chemischen Erzeugnissen	<20>	36	229.624	5	642	22	115.940
22	Herstellung von pharmazeutischen Erzeugnissen	<21>	8	1.290.198	1	0	6	1.001.489
23	Herstellung von Gummi und Kunststoffwaren	<22>	52	378.549	18	3.180	39	268.651
24	H. v. Glas, Keramik, Bearb. v. Steinen u. Erden	<23>	144	1.068.014	45	18.296	54	658.943
25	Metallerzeugung und Bearbeitung	<24>	19	1.404.107	9	148.163	14	1.167.122
26	Herstellung von Metallerzeugnissen	<25>	406	832.801	207	46.629	162	390.334
27	H. v. EDV-Geräten, elektron. u. opt. Erzeugnissen	<26>	59	473.791	16	660	32	323.780
28	Herstellung von elektrischen Ausrüstungen	<27>	57	1.157.778	20	3.835	35	895.862
29	Maschinenbau	<28>	148	1.569.723	70	9.559	95	1.179.620
30	H.v.Kraftwagen und Kraftwagenteilen	<29>	25	204.283	9	515	15	125.084
31	Sonstiger Fahrzeugbau	<30>	9	G	G	G	G	G
32	Herstellung von Möbeln	<31>	412	285.208	180	14.955	118	26.276
33	Herstellung von sonstigen Waren	<32>	259	85.253	12	154	160	32.081
34	Rep. u. Install. v. Maschinen u. Ausrüstungen	<33>	219	120.045	65	4.122	76	14.747
35	Herstellung von Waren	<C>	2.972	12.292.492	838	272.300	1.337	7.944.078
36	Energieversorgung	<35>	272	1.429.027	173	120.456	42	7.501
37	Wasserversorgung	<36>	71	7.062	3	51	7	40
38	Abwasserentsorgung	<37>	63	69.749	22	2.268	7	690
39	Sammlung, Behandlung, Beseitigung v. Abfällen	<38>	93	246.476	46	36.143	25	25.635
40	Beseitig. v. Umweltverschmutzung, Entsorgung	<39>	3	4.404	2	868	1	10
41	Energie- und Wasserversorgung	<D, E>	502	1.756.718	246	159.786	82	33.876
42	Hochbau	<41>	895	1.548.633	176	89.596	193	275.113
43	Tiefbau	<42>	92	131.754	45	28.874	15	7.003
44	Vorbereitende Baustellenarbeiten, Bauinstallation	<43>	3.719	2.560.286	2.395	437.223	618	36.097
45	Bau	<F>	4.706	4.240.673	2.616	555.693	826	318.213
46	Handel, Instandhaltung u. Reparatur v. Kfz	<45>	1.053	1.673.442	207	2.425	425	312.510
47	Großhandel (ohne Handel mit Kfz)	<46>	2.433	5.923.722	271	92.738	1.152	1.412.564
48	Einzelhandel (ohne Handel mit Kfz)	<47>	4.658	4.221.602	297	24.630	2.015	259.622
49	Handel; Instandhaltung u. Reparatur v. Kfz	<G>	8.144	11.818.766	775	119.793	3.592	1.984.696
50	Landverkehr, Transport in Rohrfernleitungen	<49>	1.345	1.816.570	176	45.144	346	61.068
51	Schifffahrt	<50>	3	196	-	-	-	-
52	Luftfahrt	<51>	26	26.355	-	-	15	17.121

Umsatzsteuerstatistik 2018

6.1 Ausgewählte Merkmale nach Wirtschaftsabteilungen der ÖNACE 2008 und Bundesländern

darunter gem. § 6 Abs. 1 Z. 1 in Verbindung mit § 7 Ausfuhrlieferungen		darunter gem. Art. 6 Abs. 1 Z. 1 u. 2 innergemeinschaftliche Lieferungen		Steuerpflichtiger Umsatz		darunter versteuert mit 20 % (Normalsteuersatz)		darunter versteuert mit 10 % (ermäßigter Steuersatz)		Zeile
Fälle	1.000 EUR	Fälle	1.000 EUR	Fälle	1.000 EUR	Fälle	1.000 EUR	Fälle	1.000 EUR	
Tirol										
9	89	45	2.017	1.118	110.724	796	33.668	769	55.442	1
5	23	24	726	306	48.284	297	43.402	80	1.862	2
-	-	1	1	8	439	7	255	6	184	3
14	112	70	2.744	1.432	159.447	1.100	77.325	855	57.488	4
-	-	-	-	-	-	-	-	-	-	5
-	-	-	-	-	-	-	-	-	-	6
-	-	-	-	-	-	-	-	-	-	7
G	G	G	G	G	G	G	G	G	G	8
G	G	G	G	G	G	G	G	G	G	9
4	403	24	9.395	41	110.689	41	99.037	26	11.617	10
31	34.113	107	358.935	333	550.740	316	44.522	308	501.631	11
7	457	25	11.738	56	47.035	53	45.210	35	1.732	12
-	-	-	-	-	-	-	-	-	-	13
20	1.539	29	14.068	49	21.945	48	21.751	10	129	14
14	23.002	14	77.259	64	28.588	64	28.242	15	325	15
9	2.696	11	17.146	27	15.413	27	15.352	11	62	16
34	150.028	111	781.644	370	670.444	361	566.096	102	3.198	17
4	138.450	6	112.292	7	32.902	7	32.243	4	612	18
22	1.582	41	12.253	82	58.695	81	53.727	43	4.967	19
G	G	G	G	G	G	G	G	G	G	20
14	20.542	18	95.263	31	113.042	31	112.266	13	734	21
5	503.887	6	497.601	7	288.709	7	29.583	7	258.940	22
26	40.075	36	228.551	51	106.717	51	106.103	8	598	23
24	417.529	35	240.622	131	390.775	130	387.633	31	3.036	24
10	231.459	13	935.469	16	88.821	16	86.173	9	2.548	25
65	28.220	127	360.556	384	395.838	383	393.823	85	1.216	26
22	195.534	22	128.157	50	149.351	48	148.732	11	454	27
24	318.449	32	577.400	55	258.081	53	246.230	15	11.820	28
77	428.385	90	749.762	136	380.545	135	379.872	35	656	29
6	31.881	13	93.131	23	78.684	23	78.375	4	289	30
G	G	G	G	G	G	G	G	G	G	31
42	7.273	85	18.558	394	243.976	394	240.794	120	1.420	32
55	4.826	46	10.234	170	53.018	165	51.690	43	791	33
29	4.352	54	10.249	198	101.176	198	100.678	26	253	34
543	2.584.770	925	5.331.591	2.640	4.076.113	2.597	3.170.713	937	795.411	35
7	117	7	317	189	1.301.070	183	1.147.928	43	147.670	36
1	-	1	-	65	6.971	32	4.217	54	2.752	37
1	7	5	683	62	66.791	53	12.909	54	53.845	38
-	-	21	25.498	87	184.698	78	54.515	65	128.468	39
-	-	1	10	3	3.526	3	3.499	1	27	40
9	124	35	26.508	406	1.563.056	349	1.223.068	217	332.762	41
20	1.351	20	3.973	713	1.183.923	667	1.169.992	375	11.890	42
2	48	12	2.054	79	95.877	78	95.215	15	529	43
161	9.425	369	19.851	3.491	2.086.966	3.471	2.068.242	698	12.979	44
183	10.824	401	25.878	4.283	3.366.766	4.216	3.333.449	1.088	25.398	45
152	21.360	330	288.529	976	1.358.507	972	1.354.819	195	3.229	46
514	317.022	907	1.081.695	2.115	4.418.421	2.060	3.213.917	704	1.094.822	47
931	101.026	816	131.936	4.219	3.937.350	4.118	2.624.232	2.046	1.233.863	48
1.597	439.408	2.053	1.502.160	7.310	9.714.278	7.150	7.192.968	2.945	2.331.914	49
68	9.868	184	12.613	1.253	1.710.358	1.154	675.534	804	1.018.213	50
-	-	-	-	3	196	3	124	2	72	51
4	62	1	4	21	9.234	19	8.412	7	70	52

Umsatzsteuerstatistik 2018

6.1 Ausgewählte Merkmale nach Wirtschaftsabteilungen der ÖNACE 2008 und Bundesländern

Zeile	Wirtschaftsabteilungen der ÖNACE 2008	Innergemein- schaftlicher Erwerb		darunter steuerpflichtig				
				versteuert mit 20 %		versteuert mit 10 %		
		Fälle	1.000 EUR	Fälle	1.000 EUR	Fälle	1.000 EUR	
Tirol								
1	Landwirtschaft, Jagd	<01>	353	16.693	279	7.595	106	5.053
2	Forstwirtschaft	<02>	111	6.470	104	6.265	15	15
3	Fischerei und Fischzucht	<03>	5	76	3	19	2	29
4	Land- und Forstwirtschaft, Fischerei	<A>	469	23.239	386	13.879	123	5.097
5	Kohlenbergbau	<05>	-	-	-	-	-	-
6	Gewinnung von Erdöl und Erdgas	<06>	-	-	-	-	-	-
7	Erzbergbau	<07>	-	-	-	-	-	-
8	Gew.v.Steinen u.Erden,sonstiger Bergbau	<08>	G	G	G	G	G	G
9	Erbr. v. Dienstleistungen für den Bergbau	<09>	G	G	G	G	G	G
10	Bergbau, Gewinnung v.Steinen u.Erden		31	1.454	31	1.446	4	8
11	H.v.Nahrungs-u.Futtermitteln	<10>	254	225.257	239	59.139	167	166.027
12	Getränkeherstellung	<11>	38	6.181	38	5.800	19	334
13	Tabakverarbeitung	<12>	-	-	-	-	-	-
14	Herstellung von Textilien	<13>	43	11.346	41	11.134	4	2
15	Herstellung von Bekleidung	<14>	51	39.667	51	39.619	8	48
16	Herstellung von Leder(waren) und Schuhen	<15>	22	9.004	22	9.002	2	3
17	Herst. v. Holz-, Flecht-, Korb- und Korkwaren	<16>	245	431.846	243	419.551	23	772
18	Herstellung v. Papier, Pappe und Waren daraus	<17>	6	43.577	6	43.572	-	-
19	H. v. Druckerz., Vervielf. v. besp. Datenträgern	<18>	65	11.393	65	11.376	12	3
20	Kokerei und Mineralölverarbeitung	<19>	G	G	G	G	G	G
21	Herstellung von chemischen Erzeugnissen	<20>	29	75.537	29	75.458	9	79
22	Herstellung von pharmazeutischen Erzeugnissen	<21>	7	464.108	7	138.313	6	325.468
23	Herstellung von Gummi und Kunststoffwaren	<22>	47	152.113	47	151.909	9	199
24	H. v. Glas, Keramik, Bearb. v. Steinen u. Erden	<23>	104	148.362	104	148.313	20	48
25	Metallerzeugung und Bearbeitung	<24>	15	624.208	15	624.203	2	3
26	Herstellung von Metallerzeugnissen	<25>	315	213.861	314	213.796	46	9
27	H. v. EDV-Geräten, elektron. u. opt. Erzeugnissen	<26>	43	64.346	43	64.314	7	12
28	Herstellung von elektrischen Ausrüstungen	<27>	42	475.564	42	475.521	8	38
29	Maschinenbau	<28>	123	589.198	122	587.220	24	1.765
30	H.v.Kraftwagen und Kraftwagenteilen	<29>	17	69.204	17	69.202	2	2
31	Sonstiger Fahrzeugbau	<30>	G	G	G	G	G	G
32	Herstellung von Möbeln	<31>	284	22.812	284	22.806	18	5
33	Herstellung von sonstigen Waren	<32>	163	12.287	160	11.798	28	14
34	Rep. u. Install. v. Maschinen u. Ausrüstungen	<33>	155	14.633	154	14.619	11	7
35	Herstellung von Waren	<C>	2.074	3.705.247	2.049	3.197.408	425	494.838
36	Energieversorgung	<35>	62	25.925	59	22.088	13	1.114
37	Wasserversorgung	<36>	5	249	5	249	1	-
38	Abwasserentsorgung	<37>	40	1.604	37	1.557	4	20
39	Sammlung, Behandlung, Beseitigung v. Abfällen	<38>	51	4.838	49	4.830	5	7
40	Beseitig. v. Umweltverschmutzung, Entsorgung	<39>	3	72	3	72	-	-
41	Energie- und Wasserversorgung	<D, E>	161	32.688	153	28.796	23	1.141
42	Hochbau	<41>	231	27.393	228	27.380	23	8
43	Tiefbau	<42>	44	3.947	44	3.885	8	31
44	Vorbereitende Baustellenarbeiten, Bauinstallation	<43>	2.144	142.704	2.136	141.945	142	60
45	Bau	<F>	2.419	174.044	2.408	173.210	173	99
46	Handel, Instandhaltung u. Reparatur v. Kfz	<45>	751	275.491	745	252.936	65	25
47	Großhandel (ohne Handel mit Kfz)	<46>	1.521	1.919.843	1.456	1.408.811	382	489.078
48	Einzelhandel (ohne Handel mit Kfz)	<47>	3.228	694.134	3.118	578.987	939	102.564
49	Handel; Instandhaltung u. Reparatur v. Kfz	<G>	5.500	2.889.468	5.319	2.240.734	1.386	591.667
50	Landverkehr, Transport in Rohrfernleitungen	<49>	584	41.955	578	41.299	60	194
51	Schifffahrt	<50>	-	-	-	-	-	-
52	Luftfahrt	<51>	13	5.472	11	5.271	4	1

Umsatzsteuerstatistik 2018

6.1 Ausgewählte Merkmale nach Wirtschaftsabteilungen der ÖNACE 2008 und Bundesländern

Umsatzsteuer (brutto)	Erwerbsteuer	Abziehbare Vorsteuer insgesamt	darunter Einfuhr- umsatzsteuer		darunter aus innergemein- schaftlichem Erwerb		Zahllast Gutschrift (-) (Saldo)		Zeile
			Fälle	1.000 EUR	Fälle	1.000 EUR	Fälle	1.000 EUR	
Tirol									
15.453	2.545	-18.109	7	-6	307	-2.376	1.186	-127	1
9.643	1.279	-6.641	5	-21	105	-1.245	317	4.281	2
70	10	-46	1	-1	3	-4	10	34	3
25.166	3.834	-24.796	13	-28	415	-3.625	1.513	4.188	4
-	-	-	-	-	-	-	-	-	5
-	-	-	-	-	-	-	-	-	6
-	-	-	-	-	-	-	-	-	7
G	G	G	G	G	G	G	G	G	8
G	G	G	G	G	G	G	G	G	9
21.922	290	-16.648	1	0	31	-290	44	5.563	10
66.396	28.442	-104.702	28	-1.204	252	-28.432	344	-9.867	11
9.768	1.193	-8.065	3	-105	37	-1.193	63	2.896	12
-	-	-	-	-	-	-	-	-	13
4.860	2.227	-5.502	12	-99	41	-2.227	53	1.584	14
9.979	7.929	-21.531	7	-6.063	47	-7.928	68	-3.624	15
4.246	1.801	-4.967	8	-276	22	-1.800	27	1.080	16
146.927	85.396	-242.819	23	-3.882	241	-84.470	380	-10.609	17
7.553	8.715	-30.364	4	-2.510	6	-8.715	7	-14.094	18
11.669	2.277	-8.894	7	-21	65	-2.277	86	5.052	19
G	G	G	G	G	G	G	G	G	20
24.515	15.100	-33.210	11	-1.496	28	-15.099	35	6.403	21
74.872	60.252	-217.127	6	-38.212	7	-60.209	8	-82.003	22
25.780	30.402	-56.188	20	-1.697	46	-30.400	52	-7	23
107.127	29.667	-174.651	14	-26.683	101	-29.659	135	-37.860	24
64.290	124.841	-242.816	9	-13.939	15	-122.662	18	-53.684	25
96.733	42.760	-115.402	57	-6.271	313	-42.757	393	24.087	26
45.810	12.864	-63.913	24	-13.652	42	-12.864	54	-5.235	27
71.284	95.108	-188.247	21	-18.543	42	-95.100	56	-21.855	28
109.166	117.620	-273.357	66	-37.417	122	-117.607	148	-46.583	29
17.098	13.841	-30.259	4	-614	17	-13.841	24	668	30
G	G	G	G	G	G	G	G	G	31
52.314	4.562	-38.706	12	-39	283	-4.551	403	18.144	32
11.003	2.361	-8.139	35	-1.129	141	-2.325	201	5.223	33
21.344	2.925	-15.783	25	-112	153	-2.923	214	8.449	34
983.060	690.432	-1.885.098	400	-174.049	2.027	-687.187	2.778	-211.816	35
376.353	4.883	-290.557	8	-105	61	-4.663	262	90.335	36
1.151	50	-1.480	-	-	5	-50	67	-279	37
8.103	314	-7.226	2	-3	37	-311	62	1.191	38
30.308	967	-29.840	4	-29	50	-967	92	1.434	39
780	14	-565	1	-	3	-14	3	230	40
416.695	6.228	-329.668	15	-137	156	-6.005	486	92.911	41
311.237	5.477	-183.337	14	-96	207	-5.309	857	133.264	42
26.092	784	-56.471	3	-202	44	-780	89	-29.605	43
473.571	28.401	-311.758	94	-546	2.131	-28.355	3.612	190.085	44
810.900	34.662	-551.566	111	-844	2.382	-34.444	4.558	293.744	45
278.536	50.590	-273.599	56	-156	745	-50.544	1.019	55.538	46
848.041	333.373	-961.504	398	-33.727	1.501	-331.689	2.345	218.708	47
681.011	127.641	-574.934	352	-5.960	3.159	-127.277	4.415	233.365	48
1.807.588	511.604	-1.810.037	806	-39.843	5.405	-509.510	7.779	507.611	49
291.500	8.344	-283.837	50	-198	577	-8.316	1.300	16.411	50
32	-	-20	-	-	-	-	3	12	51
2.325	1.054	-2.722	2	-188	12	-1.054	22	658	52

Umsatzsteuerstatistik 2018

6.1 Ausgewählte Merkmale nach Wirtschaftsabteilungen der ÖNACE 2008 und Bundesländern

Zeile	Wirtschaftsabteilungen der ÖNACE 2008	Veranlagungsfälle	Steuerbarer Umsatz	Reverse-Charge-Umsatz		Steuerfreier Umsatz		
			1.000 EUR	Fälle	1.000 EUR	Fälle	1.000 EUR	
Tirol								
53	Lagerei, Erbr. sonst. Dienstleist. f. d. Verkehr	<52>	176	496.895	8	810	65	173.705
54	Post-, Kurier- u.. Expressdienste	<53>	37	7.961	2	6	11	239
55	Verkehr und Lagerei	<H>	1.587	2.347.977	186	45.960	437	252.133
56	Beherbergung	<55>	8.459	3.500.186	196	2.017	1.291	35.878
57	Gastronomie	<56>	3.704	1.211.978	50	1.180	339	7.733
58	Beherbergung und Gastronomie	<I>	12.163	4.712.164	246	3.197	1.630	43.611
59	Verlagswesen	<58>	106	203.372	6	537	40	37.035
60	Herst., Verleih, Vertrieb v. Filmen; Kinos u.a.	<59>	279	32.308	14	145	72	1.938
61	Rundfunkveranstalter	<60>	11	4.591	-	-	-	-
62	Telekommunikation	<61>	30	19.313	5	13	7	148
63	Erbr. v. Dienstleist. d. Informationstechnologie	<62>	942	199.393	58	7.082	224	14.724
64	Informationsdienstleistungen	<63>	329	197.049	18	921	85	121.613
65	Information und Kommunikation	<J>	1.697	656.026	101	8.698	428	175.458
66	Erbr. v. Finanzdienstleistungen	<64>	509	314.044	20	149.560	-	-
67	Versicherungswesen (ohne Sozialversicherung)	<65>	4	4.961	-	-	-	-
68	damit verb. Tätigkeiten	<66>	338	26.012	10	184	-	-
69	Finanz- u. Versicherungsdienstleist.	<K>	851	345.017	30	149.744	-	-
70	Grundstücks- und Wohnungswesen	<L/68>	18.621	2.250.758	140	2.667	3.540	423.000
71	Rechts-, Steuerberatung, Wirtschaftsprüfung	<69>	1.498	471.444	25	240	200	9.409
72	Verwaltung v. Unternehmen, Unternehmensberat.	<70>	2.188	320.942	42	1.437	387	17.229
73	Architektur- u. Ingenieurbüros	<71>	2.138	679.225	93	21.517	267	61.175
74	Forschung und Entwicklung	<72>	135	27.407	5	29	51	13.572
75	Werbung und Marktforschung	<73>	1.135	185.093	57	1.497	263	5.467
76	Sonstige freiberufliche Tätigkeiten	<74>	911	82.399	43	1.474	258	6.964
77	Veterinärwesen	<75>	159	30.375	4	3	26	137
78	Erbr. v. freiberufl. Dienstleistungen	<M>	8.164	1.796.885	269	26.197	1.452	113.953
79	Vermietung v. beweglichen Sachen	<77>	373	154.035	28	4.811	102	23.789
80	Vermittlung und Überlassung v. Arbeitskräften	<78>	59	51.116	21	19.053	3	693
81	Reisebüros, -veranstalter, Reservierungsdienstl.	<79>	291	649.156	7	110	130	349.641
82	Wach- und Sicherheitsdienste, Detekteien	<80>	51	12.212	2	38	4	32
83	Gebäudebetreuung, Garten- u. Landschaftsbau	<81>	908	253.732	327	23.212	132	2.583
84	Erbr. v. sonst. wirtschaftl. Dienstleist. a.n.g.	<82>	365	91.101	25	597	95	5.502
85	Erbr. v. sonst. wirtschaftl. Dienstleist.	<N>	2.047	1.211.352	410	47.821	466	382.240
86	Öffentl. Verwalt., Verteidigung, Sozialvers.	<O/84>	294	2.599.773	153	12.574	18	2.072.266
87	Erziehung und Unterricht	<P/85>	958	173.052	19	471	379	24.526
88	Gesundheitswesen	<86>	3.222	1.445.358	20	396	2.911	1.146.236
89	Heime	<87>	50	316.263	-	-	16	9.785
90	Sozialwesen	<88>	216	179.818	7	169	105	14.198
91	Gesundheits- und Sozialwesen	<Q>	3.488	1.941.439	27	565	3.032	1.170.219
92	Kreative, künstler., unterhaltende Tätigkeiten	<90>	996	52.919	38	453	388	5.175
93	Bibliotheken, Museen, botan. u. zoolog. Gärten	<91>	31	12.657	3	1	9	146
682	Spiel-, Wett- und Lotteriewesen	<92>	20	141.999	-	-	15	138.065
95	Dienstleist. d. Sports, d. Unterhaltung u. Erholung	<93>	807	247.253	34	955	252	14.924
96	Kunst, Unterhaltung und Erholung	<R>	1.854	454.828	75	1.409	664	158.310
97	Interessenvertretungen, kirchl. Vereinigungen	<94>	219	68.984	4	130	80	12.113
98	Rep. v. EDV-Geräten u. Gebrauchsgütern	<95>	142	29.595	14	376	47	589
99	Erbr. v. sonst. überwiegend pers. Dienstleistg.	<96>	1.626	223.236	32	777	551	10.537
100	Erbringung v. sonst. Dienstleistg.	<S>	1.987	321.815	50	1.283	678	23.239
101	Nicht zuordenbar		17	237	-	-	10	109
102	INSGESAMT		71.774	49.228.240	6.339	1.422.934	18.958	15.143.280

Umsatzsteuerstatistik 2018

6.1 Ausgewählte Merkmale nach Wirtschaftsabteilungen der ÖNACE 2008 und Bundesländern

darunter gem. § 6 Abs. 1 Z. 1 in Verbindung mit § 7 Ausfuhrlieferungen		darunter gem. Art. 6 Abs. 1 Z. 1 u. 2 innergemeinschaftliche Lieferungen		Steuerpflichtiger Umsatz		darunter versteuert mit 20 % (Normalsteuersatz)		darunter versteuert mit 10 % (ermäßigter Steuersatz)		Zeile
Fälle	1.000 EUR	Fälle	1.000 EUR	Fälle	1.000 EUR	Fälle	1.000 EUR	Fälle	1.000 EUR	
Tirol										
17	2.544	24	6.131	163	322.380	161	262.508	34	59.047	53
1	4	3	101	29	7.717	29	7.568	3	149	54
90	12.478	212	18.849	1.469	2.049.885	1.366	954.146	850	1.077.551	55
143	1.831	49	1.856	7.570	3.462.291	6.428	682.472	6.904	1.328.503	56
73	771	60	808	3.474	1.203.065	3.407	526.392	3.167	623.696	57
216	2.602	109	2.664	11.044	4.665.356	9.835	1.208.864	10.071	1.952.199	58
15	12.035	34	23.763	95	165.800	91	103.095	58	62.092	59
17	275	27	1.302	241	30.224	233	23.184	33	2.019	60
-	-	-	-	8	4.591	8	4.517	1	42	61
1	4	6	140	29	19.152	28	16.527	17	2.625	62
61	3.040	118	5.291	786	177.588	781	175.678	94	875	63
22	3.620	24	2.040	267	74.515	263	73.312	38	824	64
116	18.974	209	32.536	1.426	471.870	1.404	396.313	241	68.477	65
-	-	-	-	373	164.485	357	145.475	192	11.757	66
-	-	-	-	4	4.961	3	2.186	4	2.749	67
-	-	-	-	305	25.828	273	20.318	124	4.037	68
-	-	-	-	682	195.274	633	167.979	320	18.543	69
180	6.812	40	7.135	15.666	1.825.091	13.219	1.175.030	12.464	604.835	70
34	446	13	53	1.390	461.795	1.374	451.898	362	9.142	71
53	1.526	65	2.003	1.867	302.276	1.825	283.358	506	16.689	72
43	20.676	63	8.326	1.928	596.533	1.902	585.019	330	10.078	73
4	2.304	9	9.131	89	13.806	85	13.379	22	395	74
66	824	116	3.218	991	178.129	984	174.328	150	2.834	75
30	468	57	1.140	721	73.960	708	68.005	142	2.019	76
3	5	4	8	152	30.235	150	18.167	130	7.101	77
233	26.249	327	23.879	7.138	1.656.734	7.028	1.594.154	1.642	48.258	78
36	2.101	46	13.579	313	125.434	301	101.835	116	22.378	79
1	630	1	5	50	31.371	47	30.514	12	620	80
14	3.042	16	1.184	220	299.406	212	82.986	140	119.139	81
1	-	1	2	44	12.142	43	12.077	4	51	82
21	177	26	764	797	227.937	790	212.573	173	4.320	83
21	540	14	2.070	272	85.003	260	79.971	63	4.014	84
94	6.490	104	17.604	1.696	781.293	1.653	519.956	508	150.522	85
-	-	4	672	287	514.932	283	97.018	282	402.548	86
37	1.049	38	724	640	148.055	608	126.913	285	17.436	87
30	1.423	9	92	1.008	298.726	902	46.644	562	249.133	88
-	-	-	-	48	306.478	46	3.909	48	302.442	89
3	2	2	13	137	165.451	114	10.092	71	155.106	90
33	1.425	11	105	1.193	770.655	1.062	60.645	681	706.681	91
34	442	54	793	690	47.290	530	15.977	155	12.180	92
2	2	2	11	26	12.510	26	3.447	18	5.734	93
-	-	3	1.528	13	3.935	13	3.902	2	33	682
27	6.955	34	2.679	602	231.374	587	183.286	266	15.181	95
63	7.399	93	5.011	1.331	295.109	1.156	206.612	441	33.128	96
5	30	11	362	180	56.740	157	36.164	123	17.197	97
4	52	24	281	119	28.630	119	28.324	26	195	98
42	136	43	486	1.151	211.922	1.141	159.428	231	34.389	99
51	218	78	1.129	1.450	297.292	1.417	223.916	380	51.781	100
-	-	-	-	7	128	6	82	2	45	101
3.463	3.119.342	4.733	7.008.585	60.141	32.662.025	55.123	21.828.187	34.235	8.686.595	102

Umsatzsteuerstatistik 2018

6.1 Ausgewählte Merkmale nach Wirtschaftsabteilungen der ÖNACE 2008 und Bundesländern

Zeile	Wirtschaftsabteilungen der ÖNACE 2008	Innergemeinschaftlicher Erwerb		darunter steuerpflichtig				
				versteuert mit 20 %		versteuert mit 10 %		
		Fälle	1.000 EUR	Fälle	1.000 EUR	Fälle	1.000 EUR	
Tirol								
53	Lagerei, Erbr. sonst. Dienstleist. f. d. Verkehr	<52>	94	30.610	92	30.175	16	395
54	Post-, Kurier- u.. Expressdienste	<53>	10	98	8	30	1	38
55	Verkehr und Lagerei	<H>	701	78.135	689	76.775	81	628
56	Beherbergung	<55>	3.323	61.947	3.227	47.623	1.075	12.777
57	Gastronomie	<56>	1.922	34.489	1.756	14.491	989	19.601
58	Beherbergung und Gastronomie	<I>	5.245	96.436	4.983	62.114	2.064	32.378
59	Verlagswesen	<58>	56	16.900	50	14.080	27	2.817
60	Herst., Verleih, Vertrieb v. Filmen; Kinos u.a.	<59>	161	1.256	160	1.193	26	63
61	Rundfunkveranstalter	<60>	6	32	5	32	3	-
62	Telekommunikation	<61>	21	466	21	466	1	-
63	Erbr. v. Dienstleist. d. Informationstechnologie	<62>	513	9.388	503	9.126	102	34
64	Informationsdienstleistungen	<63>	147	2.054	142	2.033	28	5
65	Information und Kommunikation	<J>	904	30.096	881	26.930	187	2.919
66	Erbr. v. Finanzdienstleistungen	<64>	105	2.802	103	2.206	31	107
67	Versicherungswesen (ohne Sozialversicherung)	<65>	1	34	1	33	1	1
68	damit verb. Tätigkeiten	<66>	87	1.336	83	1.255	19	15
69	Finanz- u. Versicherungsdienstleist.	<K>	193	4.172	187	3.494	51	123
70	Grundstücks- und Wohnungswesen	<L/68>	1.057	79.812	1.020	79.231	100	249
71	Rechts-, Steuerberatung, Wirtschaftsprüfung	<69>	362	969	343	854	58	47
72	Verwaltung v. Unternehmen, Unternehmensberat.	<70>	479	8.646	450	8.109	147	452
73	Architektur- u. Ingenieurbüros	<71>	821	10.410	750	10.140	252	158
74	Forschung und Entwicklung	<72>	41	2.181	40	2.173	8	7
75	Werbung und Marktforschung	<73>	586	6.975	572	6.892	122	49
76	Sonstige freiberufliche Tätigkeiten	<74>	376	3.523	366	3.484	58	16
77	Veterinärwesen	<75>	97	562	78	365	64	98
78	Erbr. v. freiberufl. Dienstleistungen	<M>	2.762	33.266	2.599	32.017	709	827
79	Vermietung v. beweglichen Sachen	<77>	179	27.745	176	27.240	17	312
80	Vermittlung und Überlassung v. Arbeitskräften	<78>	22	72	22	72	4	-
81	Reisebüros, -veranstalter, Reservierungsdienstl.	<79>	119	6.454	114	5.533	39	876
82	Wach- und Sicherheitsdienste, Detekteien	<80>	20	87	19	82	-	-
83	Gebäudebetreuung, Garten- u. Landschaftsbau	<81>	343	7.619	332	4.976	33	130
84	Erbr. v. sonst. wirtschaftl. Dienstleist. a.n.g.	<82>	103	11.379	101	11.329	14	15
85	Erbr. v. sonst. wirtschaftl. Dienstleist.	<N>	786	53.356	764	49.232	107	1.333
86	Öffentl. Verwalt., Verteidigung, Sozialvers.	<O/84>	173	24.941	168	20.474	61	3.838
87	Erziehung und Unterricht	<P/85>	387	17.859	365	17.165	133	576
88	Gesundheitswesen	<86>	504	13.895	484	12.691	137	629
89	Heime	<87>	42	453	40	424	20	22
90	Sozialwesen	<88>	51	357	50	324	25	31
91	Gesundheits- und Sozialwesen	<Q>	597	14.705	574	13.439	182	682
92	Kreative, künstler., unterhaltende Tätigkeiten	<90>	278	1.966	268	1.782	41	120
93	Bibliotheken, Museen, botan. u. zoolog. Gärten	<91>	15	765	15	688	9	61
94	Spiel-, Wett- und Lotteriewesen	<92>	10	631	10	631	-	-
95	Dienstleist. d. Sports, d. Unterhaltung u. Erholung	<93>	379	13.175	375	12.779	101	272
96	Kunst, Unterhaltung und Erholung	<R>	682	16.537	668	15.880	151	453
97	Interessenvertretungen, kirchl. Vereinigungen	<94>	77	1.240	72	968	33	189
98	Rep. v. EDV-Geräten u. Gebrauchsgütern	<95>	94	3.736	92	3.686	5	1
99	Erbr. v. sonst. überwiegend pers. Dienstleistg.	<96>	749	7.456	731	7.013	110	307
100	Erbringung v. sonst. Dienstleistg.	<S>	920	12.432	895	11.667	148	497
101	Nicht zuordenbar		1	-	1	-	-	-
102	INSGESAMT		25.062	7.287.887	24.140	6.063.890	6.108	1.137.348

Umsatzsteuerstatistik 2018

6.1 Ausgewählte Merkmale nach Wirtschaftsabteilungen der ÖNACE 2008 und Bundesländern

Umsatzsteuer (brutto)	Erwerbsteuer	Abziehbare Vorsteuer insgesamt	darunter Einfuhr- umsatzsteuer		darunter aus innergemein- schaftlichem Erwerb		Zahllast Gutschrift (-) (Saldo)		Zeile
			Fälle	1.000 EUR	Fälle	1.000 EUR	Fälle	1.000 EUR	
Tirol									
231.028	6.077	-226.831	10	-14	93	-6.074	173	10.275	53
1.553	10	-708	-	-	7	-10	30	855	54
526.438	15.485	-514.118	62	-400	689	-15.454	1.528	28.211	55
478.200	11.007	-368.139	58	-216	3.299	-10.820	7.780	120.075	56
176.907	4.921	-115.604	42	-197	1.903	-4.866	3.577	66.174	57
655.107	15.928	-483.743	100	-413	5.202	-15.686	11.357	186.249	58
28.694	3.098	-21.132	12	-73	56	-3.098	101	10.651	59
6.761	245	-4.910	14	-43	159	-244	256	2.096	60
919	6	-549	-	-	6	-6	11	376	61
3.836	93	-2.534	2	-6	21	-93	29	1.396	62
39.938	1.854	-22.837	40	-464	502	-1.821	882	18.955	63
18.815	407	-9.965	7	-1	144	-398	293	9.258	64
98.963	5.703	-61.927	75	-587	888	-5.660	1.572	42.732	65
34.566	519	-23.729	5	-31	72	-309	503	11.243	66
782	7	-322	-	-	-	-	4	467	67
4.879	264	-3.326	1	-	70	-240	338	1.817	68
40.227	790	-27.377	6	-31	142	-549	845	13.527	69
333.766	15.914	-345.557	34	-944	1.013	-15.699	16.358	4.022	70
92.384	184	-22.620	2	-1	352	-141	1.418	69.892	71
74.325	1.677	-54.433	26	-89	459	-1.625	2.054	21.540	72
127.106	2.047	-52.346	41	-115	811	-2.001	2.032	76.675	73
4.450	435	-6.369	11	-19	41	-435	107	-1.492	74
40.126	1.386	-26.973	36	-64	574	-1.288	1.056	14.536	75
15.517	699	-8.685	23	-7	364	-680	773	7.513	76
5.004	95	-2.274	-	-	94	-83	153	2.824	77
358.912	6.523	-173.700	139	-295	2.695	-6.253	7.593	191.488	78
26.156	5.490	-27.470	20	-52	177	-5.486	354	4.175	79
6.731	14	-1.462	1	-1	22	-14	57	5.283	80
54.315	1.194	-66.431	12	-22	117	-1.184	238	-10.933	81
2.477	17	-790	3	-	20	-17	49	1.704	82
47.441	1.330	-21.099	8	-4	338	-1.319	826	27.672	83
18.015	2.267	-13.059	13	-39	100	-2.258	311	7.222	84
155.135	10.312	-130.311	57	-118	774	-10.278	1.835	35.123	85
64.336	4.576	-78.472	3	-13	146	-1.125	289	-9.593	86
29.494	3.506	-13.212	24	-136	329	-1.095	721	19.775	87
36.015	2.602	-22.652	15	-16	249	-806	1.292	15.961	88
31.172	87	-15.597	1	-	39	-78	49	15.662	89
17.614	68	-7.593	-	-	49	-64	143	10.089	90
84.801	2.757	-45.842	16	-16	337	-948	1.484	41.712	91
7.608	371	-6.263	13	-4	271	-368	712	1.719	92
1.899	146	-2.962	2	-	15	-146	28	-917	93
1.777	126	-898	-	-	6	-58	17	1.004	94
48.221	2.596	-35.732	23	-65	372	-2.551	649	15.040	95
59.505	3.239	-45.855	38	-69	664	-3.123	1.406	16.846	96
9.831	223	-7.073	6	-29	67	-117	188	2.981	97
5.909	737	-3.741	11	-80	90	-737	125	2.905	98
38.046	1.445	-16.267	22	-12	729	-1.419	1.202	23.285	99
53.786	2.405	-27.081	39	-121	886	-2.273	1.515	29.171	100
21	-	-3	-	-	1	-	7	18	101
6.525.825	1.334.193	-6.565.008	1.939	-218.045	24.182	-1.319.206	63.668	1.291.478	102

Umsatzsteuerstatistik 2018

6.1 Ausgewählte Merkmale nach Wirtschaftsabteilungen der ÖNACE 2008 und Bundesländern

Zeile	Wirtschaftsabteilungen der ÖNACE 2008	Veran- lagungs- fälle	Steuerbarer Umsatz	Reverse-Charge- Umsatz		Steuerfreier Umsatz		
			1.000 EUR	Fälle	1.000 EUR	Fälle	1.000 EUR	
Vorarlberg								
1	Landwirtschaft, Jagd	<01>	568	52.319	78	2.430	85	1.860
2	Forstwirtschaft	<02>	151	41.002	32	1.225	29	758
3	Fischerei und Fischzucht	<03>	11	3.632	-	-	5	367
4	Land- und Forstwirtschaft, Fischerei	<A>	730	96.953	110	3.655	119	2.985
5	Kohlenbergbau	<05>	-	-	-	-	-	-
6	Gewinnung von Erdöl und Erdgas	<06>	-	-	-	-	-	-
7	Erzbergbau	<07>	-	-	-	-	-	-
8	Gew.v.Steinen u.Erden,sonstiger Bergbau	<08>	14	G	G	G	G	G
9	Erbr. v. Dienstleistungen für den Bergbau	<09>	1	G	G	G	G	G
10	Bergbau, Gewinnung v.Steinen u.Erden		15	36.036	7	2.980	7	3.857
11	H.v.Nahrungs-u.Futtermitteln	<10>	224	1.490.502	22	5.977	89	694.503
12	Getränkeherstellung	<11>	27	87.909	1	6	20	26.789
13	Tabakverarbeitung	<12>	-	-	-	-	-	-
14	Herstellung von Textilien	<13>	199	618.910	12	26.992	108	446.839
15	Herstellung von Bekleidung	<14>	49	152.362	2	133	29	117.193
16	Herstellung von Leder(waren) und Schuhen	<15>	5	2.819	-	-	3	200
17	Herst. v. Holz-, Flecht-, Korb- und Korkwaren	<16>	196	244.228	89	14.909	88	86.282
18	Herstellung v. Papier, Pappe und Waren daraus	<17>	17	446.835	5	4.641	13	251.572
19	H. v. Druckerz., Vervielf. v. besp. Datenträgern	<18>	66	180.304	9	646	50	113.499
20	Kokerei und Mineralölverarbeitung	<19>	1	G	G	G	G	G
21	Herstellung von chemischen Erzeugnissen	<20>	28	140.930	3	2.774	18	55.185
22	Herstellung von pharmazeutischen Erzeugnissen	<21>	5	3.517	-	-	3	601
23	Herstellung von Gummi und Kunststoffwaren	<22>	54	566.956	24	1.740	41	399.617
24	H. v. Glas, Keramik, Bearb. v. Steinen u. Erden	<23>	82	221.684	33	8.697	44	35.142
25	Metallerzeugung und Bearbeitung	<24>	8	417.042	7	101.792	6	276.906
26	Herstellung von Metallerzeugnissen	<25>	297	3.702.317	161	53.284	184	3.103.738
27	H. v. EDV-Geräten, elektron. u. opt. Erzeugnissen	<26>	47	296.202	11	2.612	30	256.108
28	Herstellung von elektrischen Ausrüstungen	<27>	37	738.391	14	20.776	30	598.345
29	Maschinenbau	<28>	113	1.374.042	41	19.620	76	905.092
30	H.v.Kraftwagen und Kraftwagenteilen	<29>	22	369.215	10	557	14	316.269
31	Sonstiger Fahrzeugbau	<30>	8	28.800	1	-	4	20.875
32	Herstellung von Möbeln	<31>	234	G	G	G	G	G
33	Herstellung von sonstigen Waren	<32>	83	136.611	8	2.402	66	113.754
34	Rep. u. Install. v. Maschinen u. Ausrüstungen	<33>	142	162.617	35	1.462	63	93.352
35	Herstellung von Waren	<C>	1.944	11.533.909	599	273.246	1.087	7.931.735
36	Energieversorgung	<35>	439	542.971	335	63.941	43	3.283
37	Wasserversorgung	<36>	53	5.320	4	238	1	13
38	Abwasserentsorgung	<37>	30	37.065	16	768	4	381
39	Sammlung, Behandlung, Beseitigung v. Abfällen	<38>	36	350.876	15	132.168	12	148.895
40	Beseitig. v. Umweltverschmutzung, Entsorgung	<39>	-	-	-	-	-	-
41	Energie- und Wasserversorgung	<D, E>	558	936.232	370	197.115	60	152.572
42	Hochbau	<41>	325	981.393	103	95.867	60	178.476
43	Tiefbau	<42>	44	218.984	22	32.734	5	21.256
44	Vorbereitende Baustellenarbeiten, Bauinstallation	<43>	1.762	1.380.544	1.146	275.981	371	27.382
45	Bau	<F>	2.131	2.580.921	1.271	404.582	436	227.114
46	Handel, Instandhaltung u. Reparatur v. Kfz	<45>	603	865.112	142	707	308	112.335
47	Großhandel (ohne Handel mit Kfz)	<46>	1.341	3.922.809	180	211.434	777	955.352
48	Einzelhandel (ohne Handel mit Kfz)	<47>	2.318	1.882.833	176	11.784	1.301	114.558
49	Handel; Instandhaltung u. Reparatur v. Kfz	<G>	4.262	6.670.754	498	223.925	2.386	1.182.245
50	Landverkehr, Transport in Rohrfernleitungen	<49>	447	538.293	92	15.421	166	46.902
51	Schifffahrt	<50>	3	1.440	-	-	1	-
52	Luftfahrt	<51>	12	16.238	1	2	6	7.882

Umsatzsteuerstatistik 2018

6.1 Ausgewählte Merkmale nach Wirtschaftsabteilungen der ÖNACE 2008 und Bundesländern

darunter gem. § 6 Abs. 1 Z. 1 in Verbindung mit § 7 Ausfuhrlieferungen		darunter gem. Art. 6 Abs. 1 Z. 1 u. 2 innergemeinschaftliche Lieferungen		Steuerpflichtiger Umsatz		darunter versteuert mit 20 % (Normalsteuersatz)		darunter versteuert mit 10 % (ermäßigter Steuersatz)		Zeile
Fälle	1.000 EUR	Fälle	1.000 EUR	Fälle	1.000 EUR	Fälle	1.000 EUR	Fälle	1.000 EUR	
Vorarlberg										
18	869	36	396	480	48.029	337	14.972	355	17.939	1
9	375	13	303	145	39.018	141	34.657	36	531	2
3	268	2	74	10	3.264	5	408	8	2.379	3
30	1.512	51	773	635	90.311	483	50.037	399	20.849	4
-	-	-	-	-	-	-	-	-	-	5
-	-	-	-	-	-	-	-	-	-	6
-	-	-	-	-	-	-	-	-	-	7
G	G	G	G	G	G	G	G	G	G	8
G	G	G	G	G	G	G	G	G	G	9
5	2.610	7	1.248	13	29.199	13	29.160	5	39	10
41	131.276	72	561.784	215	790.022	200	369.675	198	392.144	11
11	1.200	15	23.122	25	61.114	25	59.271	14	1.736	12
-	-	-	-	-	-	-	-	-	-	13
93	291.310	78	154.735	187	145.078	184	143.167	47	1.860	14
19	19.167	9	97.867	39	35.036	39	34.670	7	352	15
3	116	2	84	5	2.620	5	2.611	1	8	16
60	38.057	49	48.055	186	143.037	182	135.998	59	901	17
12	102.257	12	143.020	16	190.623	16	187.397	7	3.226	18
46	25.453	43	87.574	66	66.159	65	60.657	30	4.816	19
G	G	G	G	G	G	G	G	G	G	20
16	28.525	17	26.658	27	82.970	27	82.006	6	907	21
2	28	2	573	5	2.916	4	549	5	2.301	22
37	151.660	36	245.180	50	165.599	50	164.135	9	625	23
34	16.065	19	19.002	75	177.845	74	177.441	20	247	24
6	74.118	5	202.788	7	38.345	7	38.342	1	3	25
141	1.027.449	135	2.074.173	279	545.296	279	541.671	69	2.563	26
28	134.199	26	121.899	43	37.482	42	37.023	6	452	27
28	172.352	29	425.984	35	119.270	34	119.028	10	242	28
63	502.055	66	400.780	102	449.331	100	447.508	23	1.433	29
12	119.329	14	196.939	22	52.390	22	51.940	5	449	30
4	2.813	2	18.062	7	7.925	7	7.925	-	-	31
G	G	G	G	G	G	G	G	G	G	32
32	52.847	22	52.964	59	20.454	57	20.338	18	101	33
45	41.764	43	51.484	128	67.802	126	67.352	16	145	34
817	2.942.866	744	4.961.726	1.810	3.328.929	1.775	2.873.766	608	415.056	35
4	82	6	113	146	475.747	136	443.149	38	20.776	36
-	-	-	-	52	5.069	30	739	49	4.304	37
3	8	2	373	28	35.916	25	12.247	25	23.239	38
6	24.755	8	123.818	31	69.813	30	9.821	24	59.694	39
-	-	-	-	-	-	-	-	-	-	40
13	24.845	16	124.304	257	586.545	221	465.956	136	108.013	41
12	10.327	12	2.254	255	707.050	240	698.585	90	3.873	42
4	2.337	4	289	39	164.995	39	164.373	8	528	43
243	13.643	148	8.062	1.687	1.077.181	1.656	1.059.376	330	6.911	44
259	26.307	164	10.605	1.981	1.949.226	1.935	1.922.334	428	11.312	45
222	34.054	162	76.688	568	752.071	561	747.163	104	1.709	46
551	348.673	590	584.053	1.165	2.756.022	1.140	2.277.220	319	451.453	47
940	76.414	423	30.083	2.144	1.756.490	2.043	1.236.439	1.047	463.739	48
1.713	459.141	1.175	690.824	3.877	5.264.583	3.744	4.260.822	1.470	916.901	49
63	10.020	70	4.796	423	475.970	400	273.624	239	196.544	50
1	-	-	-	3	1.440	3	1.236	2	205	51
-	-	1	21	7	8.354	7	7.838	2	14	52

Umsatzsteuerstatistik 2018

6.1 Ausgewählte Merkmale nach Wirtschaftsabteilungen der ÖNACE 2008 und Bundesländern

Zeile	Wirtschaftsabteilungen der ÖNACE 2008	Inneregemeinschaftlicher Erwerb		darunter steuerpflichtig				
				versteuert mit 20 %		versteuert mit 10 %		
		Fälle	1.000 EUR	Fälle	1.000 EUR	Fälle	1.000 EUR	
Vorarlberg								
1	Landwirtschaft, Jagd	<01>	273	10.514	213	3.771	80	2.913
2	Forstwirtschaft	<02>	73	1.623	67	1.531	11	12
3	Fischerei und Fischzucht	<03>	5	1.140	5	84	3	799
4	Land- und Forstwirtschaft, Fischerei	<A>	351	13.277	285	5.386	94	3.724
5	Kohlenbergbau	<05>	-	-	-	-	-	-
6	Gewinnung von Erdöl und Erdgas	<06>	-	-	-	-	-	-
7	Erzbergbau	<07>	-	-	-	-	-	-
8	Gew.v.Steinen u.Erden,sonstiger Bergbau	<08>	G	G	G	G	G	G
9	Erbr. v. Dienstleistungen für den Bergbau	<09>	G	G	G	G	G	G
10	Bergbau, Gewinnung v.Steinen u.Erden		10	1.935	10	1.935	-	-
11	H.v.Nahrungs-u.Futtermitteln	<10>	177	366.775	158	203.710	136	151.913
12	Getränkeherstellung	<11>	20	16.158	20	13.468	12	2.684
13	Tabakverarbeitung	<12>	-	-	-	-	-	-
14	Herstellung von Textilien	<13>	121	185.797	117	185.686	15	14
15	Herstellung von Bekleidung	<14>	31	19.634	30	19.622	8	10
16	Herstellung von Leder(waren) und Schuhen	<15>	5	346	5	346	1	-
17	Herst. v. Holz-, Flecht-, Korb- und Korkwaren	<16>	131	36.146	126	35.102	16	51
18	Herstellung v. Papier, Pappe und Waren daraus	<17>	14	155.749	14	155.743	4	5
19	H. v. Druckerz., Vervielf. v. bsp. Datenträgern	<18>	55	53.105	54	52.742	16	76
20	Kokerei und Mineralölverarbeitung	<19>	G	G	G	G	G	G
21	Herstellung von chemischen Erzeugnissen	<20>	23	39.947	23	39.859	6	87
22	Herstellung von pharmazeutischen Erzeugnissen	<21>	3	1.420	3	155	3	1.234
23	Herstellung von Gummi und Kunststoffwaren	<22>	45	170.692	45	170.680	6	2
24	H. v. Glas, Keramik, Bearb. v. Steinen u. Erden	<23>	63	37.659	62	37.632	17	22
25	Metallerzeugung und Bearbeitung	<24>	7	195.771	7	195.771	-	-
26	Herstellung von Metallerzeugnissen	<25>	241	735.077	239	734.856	24	32
27	H. v. EDV-Geräten, elektron. u. opt. Erzeugnissen	<26>	38	47.911	37	42.901	13	27
28	Herstellung von elektrischen Ausrüstungen	<27>	29	158.802	28	158.743	11	28
29	Maschinenbau	<28>	92	395.792	91	394.942	11	13
30	H.v.Kraftwagen und Kraftwagenteilen	<29>	20	109.838	20	109.834	4	-
31	Sonstiger Fahrzeugbau	<30>	G	G	G	G	G	G
32	Herstellung von Möbeln	<31>	176	11.584	173	10.691	19	14
33	Herstellung von sonstigen Waren	<32>	61	42.993	60	42.952	16	3
34	Rep. u. Install. v. Maschinen u. Ausrüstungen	<33>	103	33.640	101	33.490	13	4
35	Herstellung von Waren	<C>	1.462	2.829.005	1.420	2.653.093	353	156.219
36	Energieversorgung	<35>	49	8.555	43	7.089	8	26
37	Wasserversorgung	<36>	1	1	1	1	-	-
38	Abwasserentsorgung	<37>	24	1.130	23	891	2	1
39	Sammlung, Behandlung, Beseitigung v. Abfällen	<38>	18	122.559	18	122.487	5	28
40	Beseitig. v. Umweltverschmutzung, Entsorgung	<39>	-	-	-	-	-	-
41	Energie- und Wasserversorgung	<D, E>	92	132.245	85	130.468	15	55
42	Hochbau	<41>	119	25.209	115	24.372	13	5
43	Tiefbau	<42>	24	10.152	23	10.145	5	3
44	Vorbereitende Baustellenarbeiten, Bauinstallation	<43>	1.157	88.006	1.126	84.534	114	33
45	Bau	<F>	1.300	123.367	1.264	119.051	132	41
46	Handel, Instandhaltung u. Reparatur v. Kfz	<45>	458	86.297	448	84.725	54	33
47	Großhandel (ohne Handel mit Kfz)	<46>	879	1.518.509	846	1.311.545	180	196.719
48	Einzelhandel (ohne Handel mit Kfz)	<47>	1.696	353.240	1.582	297.192	616	34.881
49	Handel; Instandhaltung u. Reparatur v. Kfz	<G>	3.033	1.958.046	2.876	1.693.462	850	231.633
50	Landverkehr, Transport in Rohrfernleitungen	<49>	266	16.042	253	13.082	44	948
51	Schifffahrt	<50>	2	173	2	172	1	1
52	Luftfahrt	<51>	5	1.367	5	1.367	2	-

Umsatzsteuerstatistik 2018

6.1 Ausgewählte Merkmale nach Wirtschaftsabteilungen der ÖNACE 2008 und Bundesländern

Umsatzsteuer (brutto)	Erwerbsteuer	Abziehbare Vorsteuer insgesamt	darunter Einfuhr- umsatzsteuer		darunter aus innergemein- schaftlichem Erwerb		Zahllast Gutschrift (-) (Saldo)		Zeile
			Fälle	1.000 EUR	Fälle	1.000 EUR	Fälle	1.000 EUR	
Vorarlberg									
6.840	1.550	-8.791	17	-50	232	-1.345	541	-404	1
7.613	322	-5.611	8	-60	71	-318	148	2.324	2
382	130	-344	2	-3	5	-97	10	168	3
14.835	2.002	-14.746	27	-113	308	-1.760	699	2.088	4
-	-	-	-	-	-	-	-	-	5
-	-	-	-	-	-	-	-	-	6
-	-	-	-	-	-	-	-	-	7
G	G	G	G	G	G	G	G	G	8
G	G	G	G	G	G	G	G	G	9
6.093	387	-4.676	5	-6	10	-387	15	1.804	10
137.091	57.394	-196.296	37	-8.683	174	-56.371	218	-1.999	11
12.290	2.962	-9.976	7	-104	20	-2.962	25	5.276	12
-	-	-	-	-	-	-	-	-	13
35.528	37.143	-88.271	91	-14.945	118	-37.141	195	-15.650	14
13.771	3.925	-24.211	8	-5.017	28	-3.925	42	-6.514	15
525	69	-409	2	-20	5	-69	5	185	16
30.802	7.207	-33.794	28	-1.902	128	-7.189	190	4.204	17
42.585	31.149	-69.429	12	-1.662	14	-31.149	17	4.304	18
13.987	10.608	-21.374	23	-246	55	-10.598	66	3.221	19
G	G	G	G	G	G	G	G	G	20
17.237	7.981	-19.388	14	-4.643	23	-7.981	28	5.830	21
413	158	-427	3	-99	3	-158	5	145	22
41.032	34.136	-82.754	32	-4.319	45	-34.127	53	-7.586	23
37.119	7.529	-35.733	25	-402	62	-7.529	78	8.785	24
23.087	39.154	-73.285	6	-2.642	7	-39.154	8	-11.044	25
177.507	147.007	-483.078	128	-95.410	239	-146.969	293	-158.565	26
13.451	9.530	-35.961	25	-4.842	38	-9.529	47	-12.981	27
41.496	31.752	-115.263	26	-20.283	28	-31.751	37	-42.017	28
126.218	79.149	-232.190	60	-20.734	92	-79.149	113	-26.837	29
19.396	21.967	-65.291	10	-10.663	20	-21.967	22	-23.927	30
G	G	G	G	G	G	G	G	G	31
25.568	2.286	-17.519	36	-131	176	-2.277	231	10.333	32
6.273	8.598	-25.285	18	-5.101	47	-8.551	75	-10.747	33
15.498	6.726	-21.106	36	-1.313	102	-6.721	139	1.118	34
834.122	549.263	-1.657.617	632	-204.806	1.431	-548.100	1.896	-274.961	35
148.462	1.644	-99.612	5	-218	45	-1.623	362	50.493	36
678	-	-1.271	1	-	1	-	53	-593	37
5.028	223	-3.961	9	-8	24	-217	30	1.291	38
28.696	24.506	-69.728	5	-13.096	17	-24.487	35	-16.526	39
-	-	-	-	-	-	-	-	-	40
182.864	26.373	-174.572	20	-13.322	87	-26.327	480	34.665	41
210.191	5.033	-118.213	32	-215	114	-4.905	315	96.888	42
46.382	2.029	-28.133	7	-792	24	-1.985	42	20.278	43
246.559	17.505	-167.699	148	-875	1.145	-17.421	1.730	96.303	44
503.132	24.567	-314.045	187	-1.882	1.283	-24.311	2.087	213.469	45
151.501	17.198	-138.025	69	-800	446	-17.181	587	30.646	46
561.187	283.322	-640.050	428	-71.783	866	-283.087	1.308	203.421	47
313.246	66.187	-265.067	281	-7.329	1.662	-65.736	2.240	114.306	48
1.025.934	366.707	-1.043.142	778	-79.912	2.974	-366.004	4.135	348.373	49
81.772	3.070	-69.476	37	-394	262	-3.052	442	15.344	50
305	35	-604	1	-1	2	-35	3	-264	51
2.012	273	-1.886	3	-213	5	-273	12	399	52

Umsatzsteuerstatistik 2018

6.1 Ausgewählte Merkmale nach Wirtschaftsabteilungen der ÖNACE 2008 und Bundesländern

Zeile	Wirtschaftsabteilungen der ÖNACE 2008	Veranlagungsfälle	Steuerbarer Umsatz	Reverse-Charge-Umsatz		Steuerfreier Umsatz		
			1.000 EUR	Fälle	1.000 EUR	Fälle	1.000 EUR	
Vorarlberg								
53	Lagerei, Erbr. sonst. Dienstleist. f. d. Verkehr	<52>	108	777.800	7	799	47	280.648
54	Post-, Kurier- u.. Expressdienste	<53>	33	156.172	4	79	7	2.063
55	Verkehr und Lagerei	<H>	603	1.489.943	104	16.301	227	337.495
56	Beherbergung	<55>	1.281	721.571	70	503	230	6.274
57	Gastronomie	<56>	1.309	529.048	22	33	119	2.820
58	Beherbergung und Gastronomie	<I>	2.590	1.250.619	92	536	349	9.094
59	Verlagswesen	<58>	51	78.376	4	526	21	6.526
60	Herst., Verleih, Vertrieb v. Filmen; Kinos u.a.	<59>	107	10.446	3	30	29	410
61	Rundfunkveranstalter	<60>	3	5.497	1	14	-	-
62	Telekommunikation	<61>	10	18.112	1	16	3	4
63	Erbr. v. Dienstleist. d. Informationstechnologie	<62>	463	105.463	28	2.406	120	15.326
64	Informationsdienstleistungen	<63>	205	42.556	10	289	46	8.826
65	Information und Kommunikation	<J>	839	260.450	47	3.281	219	31.092
66	Erbr. v. Finanzdienstleistungen	<64>	365	92.144	15	6.065	-	-
67	Versicherungswesen (ohne Sozialversicherung)	<65>	4	G	G	G	G	G
68	damit verb. Tätigkeiten	<66>	138	G	G	G	G	G
69	Finanz- u. Versicherungsdienstleist.	<K>	507	103.992	24	6.131	-	-
70	Grundstücks- und Wohnungswesen	<L/68>	10.472	1.063.902	118	28.834	1.451	174.973
71	Rechts-, Steuerberatung, Wirtschaftsprüfung	<69>	649	205.325	17	244	68	1.338
72	Verwaltung v. Unternehmen, Unternehmensberat.	<70>	1.301	327.165	39	2.759	214	49.387
73	Architektur- u. Ingenieurbüros	<71>	875	301.302	54	3.596	131	43.432
74	Forschung und Entwicklung	<72>	35	3.160	2	15	9	338
75	Werbung und Marktforschung	<73>	523	114.524	34	2.109	136	4.338
76	Sonstige freiberufliche Tätigkeiten	<74>	404	31.596	25	416	108	3.094
77	Veterinärwesen	<75>	53	16.688	1	2	9	142
78	Erbr. v. freiberufl. Dienstleistungen	<M>	3.840	999.760	172	9.141	675	102.069
79	Vermietung v. beweglichen Sachen	<77>	128	110.512	10	568	50	5.584
80	Vermittlung und Überlassung v. Arbeitskräften	<78>	58	128.111	33	35.571	9	108
81	Reisebüros, -veranstalter, Reservierungsdienstl.	<79>	59	100.601	5	20	26	73.031
82	Wach- und Sicherheitsdienste, Detekteien	<80>	14	2.584	1	-	5	32
83	Gebäudebetreuung, Garten- u. Landschaftsbau	<81>	382	238.920	130	11.018	58	1.881
84	Erbr. v. sonst. wirtschaftl. Dienstleist. a.n.g.	<82>	117	26.826	8	2.717	26	972
85	Erbr. v. sonst. wirtschaftl. Dienstleist.	<N>	758	607.554	187	49.894	174	81.608
86	Öffentl. Verwalt., Verteidigung, Sozialvers.	<O/84>	109	888.457	69	4.700	10	641.824
87	Erziehung und Unterricht	<P/85>	354	62.394	5	61	139	12.486
88	Gesundheitswesen	<86>	1.135	703.873	11	21	1.016	568.942
89	Heime	<87>	31	133.236	4	635	14	54.912
90	Sozialwesen	<88>	111	144.617	6	331	51	2.442
91	Gesundheits- und Sozialwesen	<Q>	1.277	981.726	21	987	1.081	626.296
92	Kreative, künstler., unterhaltende Tätigkeiten	<90>	347	39.039	11	91	113	2.059
93	Bibliotheken, Museen, botan. u. zoolog. Gärten	<91>	15	1.658	1	1	3	24
94	Spiel-, Wett- und Lotteriewesen	<92>	13	1.380	-	-	4	854
95	Dienstleist. d. Sports, d. Unterhaltung u. Erholung	<93>	289	99.458	11	497	68	2.368
96	Kunst, Unterhaltung und Erholung	<R>	664	141.535	23	589	188	5.305
97	Interessenvertretungen, kirchl. Vereinigungen	<94>	113	15.333	4	27	23	460
98	Rep. v. EDV-Geräten u. Gebrauchsgütern	<95>	71	9.271	8	333	28	412
99	Erbr. v. sonst. überwiegend pers. Dienstleistg.	<96>	703	91.917	14	49	218	4.643
100	Erbringung v. sonst. Dienstleistg.	<S>	887	116.521	26	409	269	5.515
101	Nicht zuordenbar		5	34	1	-	1	5
102	INSGESAMT		32.545	29.821.695	3.744	1.226.366	8.878	11.528.271

Umsatzsteuerstatistik 2018

6.1 Ausgewählte Merkmale nach Wirtschaftsabteilungen der ÖNACE 2008 und Bundesländern

darunter gem. § 6 Abs. 1 Z. 1 in Verbindung mit § 7 Ausfuhrlieferungen		darunter gem. Art. 6 Abs. 1 Z. 1 u. 2 innergemeinschaftliche Lieferungen		Steuerpflichtiger Umsatz		darunter versteuert mit 20 % (Normalsteuersatz)		darunter versteuert mit 10 % (ermäßigter Steuersatz)		Zeile
Fälle	1.000 EUR	Fälle	1.000 EUR	Fälle	1.000 EUR	Fälle	1.000 EUR	Fälle	1.000 EUR	
Vorarlberg										
15	8.339	23	61.680	77	496.354	74	478.657	14	17.676	53
3	47	3	6	32	154.031	32	153.444	8	586	54
82	18.406	97	66.503	542	1.136.149	516	914.799	265	215.025	55
63	426	20	86	1.173	714.794	899	120.807	1.089	268.135	56
43	818	22	651	1.249	526.195	1.176	222.067	1.150	290.556	57
106	1.244	42	737	2.422	1.240.989	2.075	342.874	2.239	558.691	58
12	4.746	12	1.692	42	71.324	37	47.828	26	23.234	59
18	297	10	35	94	10.006	93	8.377	13	725	60
-	-	-	-	3	5.482	3	5.429	1	53	61
2	3	1	1	10	18.092	10	15.621	3	2.471	62
74	7.324	65	7.245	411	87.730	409	87.086	44	602	63
21	311	15	298	179	33.442	174	32.674	27	339	64
127	12.681	103	9.271	739	226.076	726	197.015	114	27.424	65
-	-	-	-	291	86.079	264	66.778	142	11.924	66
G	G	G	G	G	G	G	G	G	G	67
G	G	G	G	G	G	G	G	G	G	68
-	-	-	-	408	97.862	368	75.107	184	15.121	69
65	1.405	19	3.604	9.154	860.095	7.932	525.587	7.366	308.697	70
22	257	6	10	618	203.743	605	199.358	123	1.792	71
59	13.683	33	3.112	1.155	275.019	1.114	217.407	356	55.663	72
52	28.843	39	6.991	794	254.274	781	251.072	151	2.876	73
3	254	2	54	26	2.807	25	2.392	4	414	74
73	2.314	52	1.171	469	108.078	455	103.239	85	3.227	75
49	1.288	28	604	350	28.086	340	25.958	63	1.103	76
7	128	-	-	52	16.544	51	11.253	45	3.643	77
265	46.767	160	11.942	3.464	888.551	3.371	810.679	827	68.718	78
25	1.081	24	950	114	104.360	107	103.021	30	480	79
6	64	1	10	54	92.432	54	91.002	13	1.223	80
5	203	5	271	50	27.551	49	16.760	32	8.759	81
1	1	2	10	10	2.552	10	2.552	-	-	82
32	767	26	990	363	226.022	351	199.584	84	21.246	83
7	101	8	194	100	23.137	95	21.738	29	1.157	84
76	2.217	66	2.425	691	476.054	666	434.657	188	32.865	85
1	4	-	-	100	241.933	100	72.590	100	158.650	86
17	412	9	319	230	49.847	209	38.502	100	8.516	87
18	608	7	242	404	134.910	384	22.114	183	111.404	88
1	1	1	-	26	77.688	22	2.355	26	75.151	89
9	71	8	1.334	84	141.844	75	7.446	41	134.128	90
28	680	16	1.576	514	354.442	481	31.915	250	320.683	91
26	987	27	310	273	36.890	193	5.649	77	25.455	92
3	4	1	20	13	1.633	12	538	10	932	93
-	-	-	-	10	526	10	519	1	7	94
29	851	14	646	244	96.593	233	72.470	119	5.143	95
58	1.842	42	976	540	135.642	448	79.176	207	31.537	96
6	5	4	207	102	14.846	90	9.995	68	3.820	97
18	84	7	241	62	8.526	62	8.445	9	81	98
61	369	19	1.065	565	87.225	548	84.139	113	1.714	99
85	458	30	1.513	729	110.597	700	102.579	190	5.615	100
-	-	-	-	3	28	2	6	2	22	101
3.747	3.543.397	2.741	5.888.343	28.109	17.067.058	25.765	13.227.559	15.078	3.223.735	102

Umsatzsteuerstatistik 2018

6.1 Ausgewählte Merkmale nach Wirtschaftsabteilungen der ÖNACE 2008 und Bundesländern

Zeile	Wirtschaftsabteilungen der ÖNACE 2008	Innergemeinschaftlicher Erwerb		darunter steuerpflichtig				
				versteuert mit 20 %		versteuert mit 10 %		
		Fälle	1.000 EUR	Fälle	1.000 EUR	Fälle	1.000 EUR	
Vorarlberg								
53	Lagerei, Erbr. sonst. Dienstleist. f. d. Verkehr	<52>	51	12.571	49	7.272	9	5.249
54	Post-, Kurier- u.. Expressdienste	<53>	9	3.604	9	3.604	1	-
55	Verkehr und Lagerei	<H>	333	33.757	318	25.497	57	6.198
56	Beherbergung	<55>	728	20.266	562	8.119	334	5.393
57	Gastronomie	<56>	781	28.760	689	14.738	476	12.261
58	Beherbergung und Gastronomie	<I>	1.509	49.026	1.251	22.857	810	17.654
59	Verlagswesen	<58>	24	5.571	23	4.929	7	358
60	Herst., Verleih, Vertrieb v. Filmen; Kinos u.a.	<59>	72	811	69	800	16	4
61	Rundfunkveranstalter	<60>	2	11	2	11	1	-
62	Telekommunikation	<61>	6	183	5	182	3	1
63	Erbr. v. Dienstleist. d. Informationstechnologie	<62>	262	3.994	254	3.974	68	17
64	Informationsdienstleistungen	<63>	80	940	77	628	14	4
65	Information und Kommunikation	<J>	446	11.510	430	10.524	109	384
66	Erbr. v. Finanzdienstleistungen	<64>	75	1.957	69	1.057	27	151
67	Versicherungswesen (ohne Sozialversicherung)	<65>	G	G	G	G	G	G
68	damit verb. Tätigkeiten	<66>	G	G	G	G	G	G
69	Finanz- u. Versicherungsdienstleist.	<K>	108	2.230	102	1.328	30	155
70	Grundstücks- und Wohnungswesen	<L/68>	557	19.590	438	17.962	75	173
71	Rechts-, Steuerberatung, Wirtschaftsprüfung	<69>	182	385	164	365	33	9
72	Verwaltung v. Unternehmen, Unternehmensberat.	<70>	270	6.020	242	5.380	93	68
73	Architektur- u. Ingenieurbüros	<71>	340	7.121	302	7.054	122	53
74	Forschung und Entwicklung	<72>	13	1.810	11	1.809	7	1
75	Werbung und Marktforschung	<73>	254	2.845	242	2.235	75	489
76	Sonstige freiberufliche Tätigkeiten	<74>	187	1.939	181	1.874	37	22
77	Veterinärwesen	<75>	33	307	28	178	27	77
78	Erbr. v. freiberufl. Dienstleistungen	<M>	1.279	20.427	1.170	18.895	394	719
79	Vermietung v. beweglichen Sachen	<77>	72	16.887	65	16.701	7	2
80	Vermittlung und Überlassung v. Arbeitskräften	<78>	27	93	25	87	1	-
81	Reisebüros, -veranstalter, Reservierungsdienstl.	<79>	30	1.200	27	981	9	32
82	Wach- und Sicherheitsdienste, Detekteien	<80>	5	13	4	13	2	-
83	Gebäudebetreuung, Garten- u. Landschaftsbau	<81>	189	6.202	178	4.213	30	147
84	Erbr. v. sonst. wirtschaftl. Dienstleist. a.n.g.	<82>	43	3.365	40	3.259	10	75
85	Erbr. v. sonst. wirtschaftl. Dienstleist.	<N>	366	27.760	339	25.254	59	256
86	Öffentl. Verwalt., Verteidigung, Sozialvers.	<O/84>	85	9.135	84	7.821	51	537
87	Erziehung und Unterricht	<P/85>	145	3.082	123	1.957	67	1.046
88	Gesundheitswesen	<86>	241	10.593	222	8.857	79	1.073
89	Heime	<87>	19	214	19	207	8	4
90	Sozialwesen	<88>	37	1.484	36	1.401	13	80
91	Gesundheits- und Sozialwesen	<Q>	297	12.291	277	10.465	100	1.157
92	Kreative, künstler., unterhaltende Tätigkeiten	<90>	110	1.503	101	1.418	28	78
93	Bibliotheken, Museen, botan. u. zoolog. Gärten	<91>	10	459	10	433	5	21
94	Spiel-, Wett- und Lotteriewesen	<92>	4	32	4	32	-	-
95	Dienstleist. d. Sports, d. Unterhaltung u. Erholung	<93>	155	5.718	147	4.937	44	696
96	Kunst, Unterhaltung und Erholung	<R>	279	7.712	262	6.820	77	795
97	Interessenvertretungen, kirchl. Vereinigungen	<94>	34	822	29	447	13	324
98	Rep. v. EDV-Geräten u. Gebrauchsgütern	<95>	48	1.160	47	1.159	1	-
99	Erbr. v. sonst. überwiegend pers. Dienstleistg.	<96>	397	4.788	382	4.415	76	198
100	Erbringung v. sonst. Dienstleistg.	<S>	479	6.770	458	6.021	90	522
101	Nicht zuordenbar		-	-	-	-	-	-
102	INSGESAMT		12.131	5.261.163	11.192	4.758.792	3.363	421.275

Umsatzsteuerstatistik 2018

6.1 Ausgewählte Merkmale nach Wirtschaftsabteilungen der ÖNACE 2008 und Bundesländern

Umsatzsteuer (brutto)	Erwerbsteuer	Abziehbare Vorsteuer insgesamt	darunter Einfuhr- umsatzsteuer		darunter aus innergemein- schaftlichem Erwerb		Zahllast Gutschrift (-) (Saldo)		Zeile
			Fälle	1.000 EUR	Fälle	1.000 EUR	Fälle	1.000 EUR	
Vorarlberg									
153.289	1.980	-138.641	33	-8.345	51	-1.970	104	16.583	53
31.355	721	-27.698	-	-	9	-721	32	4.378	54
268.733	6.079	-238.305	74	-8.953	329	-6.051	593	36.440	55
99.430	3.435	-74.493	29	-60	725	-3.388	1.215	28.282	56
76.287	4.462	-49.498	42	-74	774	-4.427	1.282	31.245	57
175.717	7.897	-123.991	71	-134	1.499	-7.815	2.497	59.527	58
14.262	1.059	-12.604	5	-91	24	-1.059	46	2.717	59
2.206	162	-1.612	4	-1	70	-161	102	755	60
1.161	2	-516	-	-	2	-2	3	647	61
3.527	36	-2.119	3	-11	6	-36	10	1.444	62
21.901	797	-14.179	31	-864	253	-758	453	8.497	63
7.173	184	-2.865	5	-	77	-182	196	4.492	64
50.230	2.240	-33.895	48	-967	432	-2.198	810	18.552	65
19.694	344	-12.378	1	-30	53	-203	363	7.709	66
G	G	G	G	G	G	G	G	G	67
G	G	G	G	G	G	G	G	G	68
22.192	398	-13.670	3	-31	77	-241	501	8.965	69
146.874	3.877	-151.398	39	-167	548	-3.792	9.476	-749	70
40.906	76	-8.878	5	-2	176	-63	630	32.103	71
59.427	1.093	-38.207	26	-125	262	-1.041	1.249	22.294	72
60.272	1.417	-29.735	28	-164	332	-1.398	838	31.936	73
551	362	-775	4	-1	13	-362	31	138	74
22.912	515	-16.283	20	-226	245	-508	497	7.135	75
5.991	382	-4.002	12	-49	183	-379	375	2.369	76
2.844	50	-1.049	1	-2	32	-47	52	1.846	77
192.903	3.895	-98.929	96	-569	1.243	-3.798	3.672	97.821	78
21.067	3.372	-21.894	21	-323	71	-3.367	123	2.544	79
20.541	17	-4.142	-	-	26	-17	56	16.415	80
5.097	232	-6.342	-	-	29	-231	56	-1.014	81
559	3	-107	-	-	5	-3	12	455	82
44.930	1.095	-12.639	19	-34	187	-1.074	373	33.378	83
5.336	665	-6.054	4	-5	39	-658	108	-54	84
97.530	5.384	-51.178	44	-362	357	-5.350	728	51.724	85
35.425	1.757	-47.183	8	-185	70	-688	108	-10.031	86
9.550	504	-3.767	4	-1	115	-325	275	6.288	87
16.197	1.902	-9.905	8	-78	106	-1.403	562	8.204	88
8.128	42	-4.852	1	-	17	-41	28	3.344	89
15.066	288	-8.440	6	-28	37	-286	88	6.914	90
39.391	2.232	-23.197	15	-106	160	-1.730	678	18.462	91
4.992	292	-4.963	10	-40	104	-284	288	319	92
238	89	-1.599	3	-	10	-89	15	-1.271	93
120	6	-216	1	-1	4	-6	10	-90	94
21.915	1.069	-16.002	22	-62	152	-1.055	261	6.980	95
27.265	1.456	-22.780	36	-103	270	-1.434	574	5.938	96
2.678	131	-1.933	2	0	28	-115	109	915	97
1.741	232	-1.066	5	-4	47	-232	64	907	98
17.820	926	-7.943	15	-17	389	-924	582	10.802	99
22.239	1.289	-10.942	22	-21	464	-1.271	755	12.624	100
4	-	-	-	-	-	-	4	3	101
3.655.033	1.006.309	-4.028.034	2.109	-311.644	11.657	-1.001.584	29.983	631.006	102

Umsatzsteuerstatistik 2018

6.1 Ausgewählte Merkmale nach Wirtschaftsabteilungen der ÖNACE 2008 und Bundesländern

Zeile	Wirtschaftsabteilungen der ÖNACE 2008	Veran- lagungs- fälle	Steuerbarer Umsatz	Reverse-Charge- Umsatz		Steuerfreier Umsatz		
			1.000 EUR	Fälle	1.000 EUR	Fälle	1.000 EUR	
Wien								
1	Landwirtschaft, Jagd	<01>	464	97.208	11	629	126	9.418
2	Forstwirtschaft	<02>	75	27.920	9	914	18	329
3	Fischerei und Fischzucht	<03>	11	508	1	-	2	31
4	Land- und Forstwirtschaft, Fischerei	<A>	550	125.636	21	1.543	146	9.778
5	Kohlenbergbau	<05>	-	-	-	-	-	-
6	Gewinnung von Erdöl und Erdgas	<06>	2	G	G	G	G	G
7	Erzbergbau	<07>	3	G	G	G	G	G
8	Gew.v.Steinen u.Erden,sonstiger Bergbau	<08>	9	14.812	3	15	3	2.795
9	Erbr. v. Dienstleistungen für den Bergbau	<09>	9	38.399	1	129	-	-
10	Bergbau, Gewinnung v.Steinen u.Erden		23	561.737	5	338.891	4	2.926
11	H.v.Nahrungs-u.Futtermitteln	<10>	388	2.765.666	18	8.582	102	875.874
12	Getränkeherstellung	<11>	51	901.019	5	2.319	17	118.391
13	Tabakverarbeitung	<12>	-	-	-	-	-	-
14	Herstellung von Textilien	<13>	71	53.373	5	174	31	14.009
15	Herstellung von Bekleidung	<14>	231	23.686	-	-	110	3.502
16	Herstellung von Leder(waren) und Schuhen	<15>	45	10.907	-	-	19	3.887
17	Herst. v. Holz-, Flecht-, Korb- und Korkwaren	<16>	128	74.768	53	5.128	24	7.719
18	Herstellung v. Papier, Pappe und Waren daraus	<17>	26	778.152	8	3.386	17	341.721
19	H. v. Druckerz., Vervielf. v. besp. Datenträgern	<18>	209	251.831	23	540	95	32.274
20	Kokerei und Mineralölverarbeitung	<19>	2	G	G	G	G	G
21	Herstellung von chemischen Erzeugnissen	<20>	93	2.614.954	11	5.055	47	2.129.032
22	Herstellung von pharmazeutischen Erzeugnissen	<21>	47	393.462	3	2.451	26	281.299
23	Herstellung von Gummi und Kunststoffwaren	<22>	65	500.503	16	3.576	39	392.246
24	H. v. Glas, Keramik, Bearb. v. Steinen u. Erden	<23>	135	849.195	39	19.694	31	176.645
25	Metallerzeugung und Bearbeitung	<24>	12	G	G	G	G	G
26	Herstellung von Metallerzeugnissen	<25>	353	1.066.139	170	143.605	114	346.575
27	H. v. EDV-Geräten, elektron. u. opt. Erzeugnissen	<26>	150	511.733	18	4.291	78	329.948
28	Herstellung von elektrischen Ausrüstungen	<27>	98	3.335.189	27	70.663	60	1.701.561
29	Maschinenbau	<28>	119	1.406.073	40	10.421	72	793.024
30	H.v.Kraftwagen und Kraftwagenteilen	<29>	17	580.054	4	3.200	8	372.361
31	Sonstiger Fahrzeugbau	<30>	21	1.444.673	4	2.442	12	931.149
32	Herstellung von Möbeln	<31>	177	124.722	69	4.042	33	36.159
33	Herstellung von sonstigen Waren	<32>	479	361.655	20	1.471	248	232.636
34	Rep. u. Install. v. Maschinen u. Ausrüstungen	<33>	271	1.420.505	55	130.021	74	144.055
35	Herstellung von Waren	<C>	3.188	29.486.717	597	1.527.529	1.264	11.341.778
36	Energieversorgung	<35>	163	9.938.195	77	4.238.635	22	2.714
37	Wasserversorgung	<36>	7	876	1	-	-	-
38	Abwasserentsorgung	<37>	21	88.588	9	4.009	4	56
39	Sammlung, Behandlung, Beseitigung v. Abfällen	<38>	62	348.211	28	57.185	24	10.956
40	Beseitig. v. Umweltverschmutzung, Entsorgung	<39>	9	21.495	5	7.979	-	-
41	Energie- und Wasserversorgung	<D, E>	262	10.397.365	120	4.307.808	50	13.726
42	Hochbau	<41>	3.069	5.351.423	531	818.816	418	643.195
43	Tiefbau	<42>	276	873.054	92	175.484	19	5.551
44	Vorbereitende Baustellenarbeiten, Bauinstallation	<43>	5.049	4.667.489	3.258	1.566.055	577	48.900
45	Bau	<F>	8.394	10.891.966	3.881	2.560.355	1.014	697.646
46	Handel, Instandhaltung u. Reparatur v. Kfz	<45>	1.636	6.847.441	143	129.498	530	387.671
47	Großhandel (ohne Handel mit Kfz)	<46>	7.120	39.380.476	634	2.005.667	3.022	5.475.231
48	Einzelhandel (ohne Handel mit Kfz)	<47>	10.339	12.251.392	453	117.696	3.841	1.126.261
49	Handel; Instandhaltung u. Reparatur v. Kfz	<G>	19.095	58.479.309	1.230	2.252.861	7.393	6.989.163
50	Landverkehr, Transport in Rohrfernleitungen	<49>	3.873	5.866.942	130	72.680	536	349.594
51	Schifffahrt	<50>	22	31.743	-	-	5	9.269
52	Luftfahrt	<51>	72	294.927	1	336	44	279.901

Umsatzsteuerstatistik 2018

6.1 Ausgewählte Merkmale nach Wirtschaftsabteilungen der ÖNACE 2008 und Bundesländern

darunter gem. § 6 Abs. 1 Z. 1 in Verbindung mit § 7 Ausfuhrlieferungen		darunter gem. Art. 6 Abs. 1 Z. 1 u. 2 innerschweizerische Lieferungen		Steuerpflichtiger Umsatz		darunter versteuert mit 20 % (Normalsteuersatz)		darunter versteuert mit 10 % (ermäßigter Steuersatz)		Zeile
Fälle	1.000 EUR	Fälle	1.000 EUR	Fälle	1.000 EUR	Fälle	1.000 EUR	Fälle	1.000 EUR	
Wien										
17	679	22	3.684	383	87.161	312	40.918	232	35.557	1
3	82	2	51	68	26.676	61	23.866	38	1.920	2
-	-	-	-	7	477	5	244	6	158	3
20	761	24	3.735	458	114.314	378	65.028	276	37.635	4
-	-	-	-	-	-	-	-	-	-	5
G	G	G	G	G	G	G	G	G	G	6
G	G	G	G	G	G	G	G	G	G	7
1	160	2	2.632	7	12.003	5	11.963	3	40	8
-	-	-	-	4	38.270	4	38.269	1	1	9
1	160	3	2.733	13	219.921	11	219.867	5	54	10
58	168.090	83	705.454	361	1.881.209	324	244.206	312	1.538.860	11
10	13.572	14	104.799	42	780.308	40	761.156	16	17.687	12
-	-	-	-	-	-	-	-	-	-	13
16	2.909	20	10.879	63	39.190	63	39.003	11	176	14
28	1.108	24	1.198	157	20.184	154	19.155	24	862	15
12	850	6	2.928	39	7.020	37	6.924	5	95	16
13	250	15	2.362	118	61.921	116	61.438	11	335	17
12	44.480	14	296.935	22	433.045	22	432.530	8	511	18
51	10.810	75	19.990	195	219.016	191	193.066	77	25.723	19
G	G	G	G	G	G	G	G	G	G	20
31	427.949	36	1.698.150	75	480.867	74	462.195	22	12.140	21
19	121.292	24	158.075	35	109.713	30	48.125	22	61.225	22
28	71.904	36	320.299	60	104.681	59	104.435	6	246	23
10	4.868	18	171.131	115	652.856	115	646.294	16	6.277	24
G	G	G	G	G	G	G	G	G	G	25
57	74.209	91	271.724	327	575.959	326	574.704	55	1.190	26
50	123.263	58	206.602	128	177.494	126	176.370	24	1.103	27
43	671.064	49	1.026.489	91	1.562.965	91	1.562.297	19	538	28
49	394.289	68	398.711	108	602.629	108	602.030	21	596	29
5	249.553	8	122.806	15	204.493	14	203.985	7	217	30
9	428.425	11	499.239	17	511.082	17	510.826	5	249	31
15	18.379	18	13.552	160	84.521	160	84.168	13	225	32
90	41.384	66	154.772	340	127.547	334	126.289	48	1.023	33
28	89.801	55	48.373	251	1.146.429	250	1.145.269	24	1.159	34
641	3.071.536	796	7.696.932	2.731	16.617.408	2.662	14.838.070	751	1.671.111	35
6	15	9	1.322	112	5.696.846	110	5.553.271	22	137.653	36
-	-	-	-	6	875	2	790	5	86	37
1	-	3	54	18	84.523	17	6.760	6	77.764	38
6	269	17	10.549	54	280.070	53	235.623	29	44.210	39
-	-	-	-	5	13.516	5	13.516	-	-	40
13	284	29	11.925	195	6.075.830	187	5.809.960	62	259.713	41
49	995	19	9.912	2.476	3.889.412	2.261	3.729.454	1.447	153.393	42
5	2.397	13	2.389	195	692.019	193	691.655	17	335	43
158	17.723	191	18.475	4.237	3.052.535	4.215	3.038.672	348	13.443	44
212	21.115	223	30.776	6.908	7.633.966	6.669	7.459.781	1.812	167.171	45
202	44.470	292	318.053	1.463	6.330.272	1.456	6.322.708	164	7.437	46
1.529	1.495.777	2.275	3.772.006	5.581	31.899.578	5.351	22.912.584	1.566	8.646.413	47
1.782	425.344	1.406	483.564	9.039	11.007.436	8.719	8.939.623	3.653	1.876.680	48
3.513	1.965.591	3.973	4.573.623	16.083	49.237.286	15.526	38.174.915	5.383	10.530.530	49
99	9.238	132	43.537	3.590	5.444.668	3.107	2.619.788	2.198	2.823.122	50
-	-	1	1.695	9	22.475	9	16.565	4	5.909	51
3	26	2	13	26	14.690	24	14.136	6	21	52

Umsatzsteuerstatistik 2018

6.1 Ausgewählte Merkmale nach Wirtschaftsabteilungen der ÖNACE 2008 und Bundesländern

Zeile	Wirtschaftsabteilungen der ÖNACE 2008	Innergemein- schaftlicher Erwerb		darunter steuerpflichtig				
				versteuert mit 20 %		versteuert mit 10 %		
		Fälle	1.000 EUR	Fälle	1.000 EUR	Fälle	1.000 EUR	
Wien								
1	Landwirtschaft, Jagd	<01>	94	6.886	82	1.635	22	1.396
2	Forstwirtschaft	<02>	18	296	18	279	4	9
3	Fischerei und Fischzucht	<03>	4	72	4	41	2	5
4	Land- und Forstwirtschaft, Fischerei	<A>	116	7.254	104	1.955	28	1.410
5	Kohlenbergbau	<05>	-	-	-	-	-	-
6	Gewinnung von Erdöl und Erdgas	<06>	G	G	G	G	G	G
7	Erzbergbau	<07>	G	G	G	G	G	G
8	Gew.v.Steinen u.Erden,sonstiger Bergbau	<08>	3	175	3	175	-	-
9	Erbr. v. Dienstleistungen für den Bergbau	<09>	4	1.548	4	1.548	-	-
10	Bergbau, Gewinnung v.Steinen u.Erden		8	7.255	8	7.255	-	-
11	H.v.Nahrungs-u.Futtermitteln	<10>	252	578.713	221	163.775	174	383.278
12	Getränkeherstellung	<11>	32	223.098	31	196.209	8	26.886
13	Tabakverarbeitung	<12>	-	-	-	-	-	-
14	Herstellung von Textilien	<13>	48	27.381	47	27.327	2	13
15	Herstellung von Bekleidung	<14>	120	3.914	120	3.874	13	3
16	Herstellung von Leder(waren) und Schuhen	<15>	35	1.909	35	1.909	4	-
17	Herst. v. Holz-, Flecht-, Korb- und Korkwaren	<16>	72	7.218	68	7.140	9	3
18	Herstellung v. Papier, Pappe und Waren daraus	<17>	18	197.997	18	197.918	4	7
19	H. v. Druckerz., Vervielf. v. besp. Datenträgern	<18>	136	23.126	135	23.050	19	60
20	Kokerei und Mineralölverarbeitung	<19>	G	G	G	G	G	G
21	Herstellung von chemischen Erzeugnissen	<20>	58	409.901	56	366.235	15	42.978
22	Herstellung von pharmazeutischen Erzeugnissen	<21>	31	211.200	30	200.064	17	10.286
23	Herstellung von Gummi und Kunststoffwaren	<22>	49	179.319	49	179.232	6	5
24	H. v. Glas, Keramik, Bearb. v. Steinen u. Erden	<23>	69	156.041	69	156.017	9	20
25	Metallerzeugung und Bearbeitung	<24>	G	G	G	G	G	G
26	Herstellung von Metallerzeugnissen	<25>	249	155.572	247	155.551	31	17
27	H. v. EDV-Geräten, elektron. u. opt. Erzeugnissen	<26>	107	111.063	105	110.948	20	4
28	Herstellung von elektrischen Ausrüstungen	<27>	77	1.229.280	77	1.229.257	15	22
29	Maschinenbau	<28>	88	485.109	88	484.734	12	157
30	H.v.Kraftwagen und Kraftwagenteilen	<29>	11	278.293	11	278.098	2	194
31	Sonstiger Fahrzeugbau	<30>	14	427.929	14	427.928	1	1
32	Herstellung von Möbeln	<31>	94	10.172	93	10.161	11	2
33	Herstellung von sonstigen Waren	<32>	267	45.854	267	45.816	48	16
34	Rep. u. Install. v. Maschinen u. Ausrüstungen	<33>	166	306.746	165	306.591	19	11
35	Herstellung von Waren	<C>	2.002	5.679.763	1.955	5.180.942	441	464.121
36	Energieversorgung	<35>	55	62.434	52	60.081	11	80
37	Wasserversorgung	<36>	-	-	-	-	-	-
38	Abwasserentsorgung	<37>	9	974	9	974	1	-
39	Sammlung, Behandlung, Beseitigung v. Abfällen	<38>	31	2.861	25	2.801	11	11
40	Beseitig. v. Umweltverschmutzung, Entsorgung	<39>	2	73	2	73	-	-
41	Energie- und Wasserversorgung	<D, E>	97	66.342	88	63.929	23	91
42	Hochbau	<41>	546	55.558	536	55.315	41	23
43	Tiefbau	<42>	60	17.159	59	17.157	6	3
44	Vorbereitende Baustellenarbeiten, Bauinstallation	<43>	2.263	204.993	2.225	204.536	108	58
45	Bau	<F>	2.869	277.710	2.820	277.008	155	84
46	Handel, Instandhaltung u. Reparatur v. Kfz	<45>	952	2.464.479	940	2.464.068	55	150
47	Großhandel (ohne Handel mit Kfz)	<46>	4.165	13.696.933	3.989	10.507.582	914	2.977.056
48	Einzelhandel (ohne Handel mit Kfz)	<47>	6.246	3.302.221	5.885	3.027.223	1.651	199.504
49	Handel; Instandhaltung u. Reparatur v. Kfz	<G>	11.363	19.463.633	10.814	15.998.873	2.620	3.176.710
50	Landverkehr, Transport in Rohrfernleitungen	<49>	619	277.457	609	275.788	29	823
51	Schifffahrt	<50>	11	730	11	730	2	-
52	Luftfahrt	<51>	14	2.391	12	305	-	-

Umsatzsteuerstatistik 2018

6.1 Ausgewählte Merkmale nach Wirtschaftsabteilungen der ÖNACE 2008 und Bundesländern

Umsatzsteuer (brutto)	Erwerbsteuer	Abziehbare Vorsteuer insgesamt	darunter Einfuhr- umsatzsteuer		darunter aus innergemein- schaftlichem Erwerb		Zahllast Gutschrift (-) (Saldo)		Zeile
			Fälle	1.000 EUR	Fälle	1.000 EUR	Fälle	1.000 EUR	
Wien									
13.727	958	-12.009	1	-	84	-941	408	2.662	1
5.225	57	-2.738	2	-2	18	-57	71	2.542	2
81	12	-117	-	-	3	-8	10	-24	3
19.033	1.027	-14.864	3	-2	105	-1.006	489	5.180	4
-	-	-	-	-	-	-	-	-	5
G	G	G	G	G	G	G	G	G	6
G	G	G	G	G	G	G	G	G	7
2.476	35	-1.621	1	-4	3	-35	8	890	8
7.788	310	-4.581	-	-	4	-310	9	3.516	9
104.436	1.451	-85.997	2	-26	8	-1.451	22	19.890	10
234.237	75.176	-322.776	62	-2.912	251	-75.005	381	-13.374	11
159.732	41.930	-132.487	6	-523	30	-41.927	50	69.155	12
-	-	-	-	-	-	-	-	-	13
8.535	5.467	-8.828	14	-565	45	-5.465	66	5.175	14
4.173	780	-2.696	17	-195	114	-773	171	2.257	15
1.524	382	-1.213	3	-45	33	-382	41	693	16
13.655	1.429	-8.086	9	-240	69	-1.429	124	6.995	17
104.166	39.584	-119.572	11	-2.232	18	-39.577	24	24.178	18
41.839	4.616	-29.074	18	-1.732	136	-4.616	201	17.366	19
G	G	G	G	G	G	G	G	G	20
421.665	77.632	-753.416	27	-10.683	57	-77.628	87	-254.252	21
27.567	41.060	-153.689	22	-26.166	31	-41.060	47	-85.079	22
26.125	35.847	-70.997	20	-4.088	49	-35.839	63	-9.025	23
135.243	31.206	-127.432	16	-22.772	69	-31.205	127	39.018	24
G	G	G	G	G	G	G	G	G	25
154.115	31.112	-126.401	57	-7.519	245	-31.092	349	58.813	26
45.713	22.190	-71.765	66	-10.214	105	-22.190	144	-3.990	27
422.019	245.854	-599.141	43	-28.235	75	-245.853	95	60.259	28
140.489	97.004	-209.275	42	-13.326	88	-97.004	118	28.043	29
59.400	55.639	-112.208	4	-7.518	11	-55.639	17	2.831	30
149.174	85.586	-236.149	8	-7.892	14	-85.586	21	-1.390	31
18.764	2.032	-13.354	9	-345	93	-2.025	168	7.439	32
32.751	9.165	-39.520	63	-3.861	235	-9.013	388	2.394	33
276.387	61.319	-191.592	42	-4.412	165	-61.303	267	146.097	34
7.309.918	1.086.847	-7.965.101	565	-921.842	1.942	-1.086.448	2.963	422.655	35
3.508.113	12.320	-2.980.771	6	-215	55	-12.320	159	539.299	36
167	-	-171	-	-	-	-	7	-4	37
9.487	195	-17.477	-	-	9	-194	21	-7.795	38
59.897	561	-49.158	4	-9	30	-551	60	11.222	39
5.070	15	-3.263	-	-	2	-15	8	1.821	40
3.582.734	13.091	-3.050.840	10	-224	96	-13.080	255	544.543	41
1.090.897	11.076	-710.572	64	-1.469	513	-10.869	2.958	389.246	42
217.866	3.432	-131.221	10	-161	59	-3.431	251	89.745	43
812.188	40.913	-526.741	191	-2.988	2.213	-40.727	4.821	325.627	44
2.120.951	55.421	-1.368.534	265	-4.618	2.785	-55.027	8.030	804.618	45
1.325.790	492.829	-1.228.283	121	-19.547	935	-492.786	1.557	589.077	46
6.263.416	2.417.961	-5.937.376	1.603	-239.566	4.105	-2.410.300	6.927	2.663.632	47
2.121.827	633.772	-1.763.997	1.298	-57.457	6.111	-629.809	9.713	987.153	48
9.711.033	3.544.562	-8.929.656	3.022	-316.570	11.151	-3.532.895	18.197	4.239.862	49
1.007.043	55.241	-1.269.310	42	-915	608	-55.238	3.719	-207.420	50
4.650	146	-7.325	-	-	11	-146	21	-2.529	51
4.284	61	-6.983	5	-632	12	-61	68	-2.808	52

Umsatzsteuerstatistik 2018

6.1 Ausgewählte Merkmale nach Wirtschaftsabteilungen der ÖNACE 2008 und Bundesländern

Zeile	Wirtschaftsabteilungen der ÖNACE 2008	Veranlagungsfälle	Steuerbarer Umsatz	Reverse-Charge-Umsatz		Steuerfreier Umsatz		
			1.000 EUR	Fälle	1.000 EUR	Fälle	1.000 EUR	
Wien								
53	Lagerei, Erbr. sonst. Dienstleist. f. d. Verkehr	<52>	463	4.390.909	36	42.964	160	832.295
54	Post-, Kurier- u.. Expressdienste	<53>	147	1.628.109	15	2.609	36	754.161
55	Verkehr und Lagerei	<H>	4.577	12.212.630	182	118.589	781	2.225.220
56	Beherbergung	<55>	802	1.585.273	8	510	123	15.915
57	Gastronomie	<56>	6.929	3.241.250	61	2.013	600	89.735
58	Beherbergung und Gastronomie	<I>	7.731	4.826.523	69	2.523	723	105.650
59	Verlagswesen	<58>	684	1.425.631	37	4.140	307	25.385
60	Herst., Verleih, Vertrieb v. Filmen; Kinos u.a.	<59>	1.783	464.420	50	1.374	301	9.979
61	Rundfunkveranstalter	<60>	52	1.328.139	5	1.541	9	86.773
62	Telekommunikation	<61>	153	5.377.041	14	389.806	47	60.299
63	Erbr. v. Dienstleist. d. Informationstechnologie	<62>	5.856	3.113.720	227	32.417	912	749.358
64	Informationsdienstleistungen	<63>	1.846	2.534.503	85	11.257	317	629.918
65	Information und Kommunikation	<J>	10.374	14.243.454	418	440.535	1.893	1.561.712
66	Erbr. v. Finanzdienstleistungen	<64>	2.320	2.989.355	32	15.056	-	-
67	Versicherungswesen (ohne Sozialversicherung)	<65>	49	392.646	4	12.685	-	-
68	damit verb. Tätigkeiten	<66>	897	347.980	21	120.324	-	-
69	Finanz- u. Versicherungsdienstleist.	<K>	3.266	3.729.981	57	148.065	-	-
70	Grundstücks- und Wohnungswesen	<L/68>	38.550	14.958.000	166	22.894	5.775	5.620.164
71	Rechts-, Steuerberatung, Wirtschaftsprüfung	<69>	5.267	2.583.200	83	3.252	659	22.961
72	Verwaltung v. Unternehmen, Unternehmensberat.	<70>	8.603	4.010.418	244	80.920	1.593	951.210
73	Architektur- u. Ingenieurbüros	<71>	5.357	2.073.847	217	36.856	626	71.753
74	Forschung und Entwicklung	<72>	908	419.227	19	6.559	346	207.564
75	Werbung und Marktforschung	<73>	4.673	2.649.243	172	16.379	819	29.523
76	Sonstige freiberufliche Tätigkeiten	<74>	4.665	574.397	167	17.223	1.193	37.639
77	Veterinärwesen	<75>	245	48.625	9	14	41	2.107
78	Erbr. v. freiberufl. Dienstleistungen	<M>	29.718	12.358.957	911	161.203	5.277	1.322.757
79	Vermietung v. beweglichen Sachen	<77>	768	3.461.482	54	42.191	195	133.434
80	Vermittlung und Überlassung v. Arbeitskräften	<78>	459	1.523.483	137	273.110	59	7.648
81	Reisebüros, -veranstalter, Reservierungsdienstl.	<79>	824	1.780.665	28	8.242	403	1.056.224
82	Wach- und Sicherheitsdienste, Detekteien	<80>	131	335.965	12	1.608	20	529
83	Gebäudebetreuung, Garten- u. Landschaftsbau	<81>	2.108	1.729.285	735	136.553	340	20.453
84	Erbr. v. sonst. wirtschaftl. Dienstleist. a.n.g.	<82>	1.594	804.440	77	11.533	383	58.828
85	Erbr. v. sonst. wirtschaftl. Dienstleist.	<N>	5.884	9.635.320	1.043	473.237	1.400	1.277.116
86	Öffentl. Verwalt., Verteidigung, Sozialvers.	<O/84>	83	54.882.077	7	102.986	17	52.801.915
87	Erziehung und Unterricht	<P/85>	2.805	738.213	41	705	1.302	396.294
88	Gesundheitswesen	<86>	7.469	3.513.280	33	856	6.560	2.527.146
89	Heime	<87>	61	702.133	-	-	16	51.279
90	Sozialwesen	<88>	605	1.298.120	11	1.084	288	672.673
91	Gesundheits- und Sozialwesen	<Q>	8.135	5.513.533	44	1.940	6.864	3.251.098
92	Kreative, künstler., unterhaltende Tätigkeiten	<90>	5.941	724.557	153	8.948	2.022	33.919
93	Bibliotheken, Museen, botan. u. zoolog. Gärten	<91>	88	209.050	8	454	36	1.230
94	Spiel-, Wett- und Lotteriewesen	<92>	61	3.770.819	-	-	24	3.497.997
95	Dienstleist. d. Sports, d. Unterhaltung u. Erholung	<93>	1.238	611.883	27	2.782	281	41.428
96	Kunst, Unterhaltung und Erholung	<R>	7.328	5.316.309	188	12.184	2.363	3.574.574
97	Interessenvertretungen, kirchl. Vereinigungen	<94>	1.075	428.956	19	172	296	78.036
98	Rep. v. EDV-Geräten u. Gebrauchsgütern	<95>	487	113.539	24	716	201	26.688
99	Erbr. v. sonst. überwiegend pers. Dienstleistg.	<96>	5.055	632.526	124	5.049	1.437	34.991
100	Erbringung v. sonst. Dienstleistg.	<S>	6.617	1.175.021	167	5.937	1.934	139.715
101	Nicht zuordenbar		39	512	-	-	12	171
102	INSGESAMT		156.619	249.533.264	9.147	12.479.783	38.212	91.331.404

Umsatzsteuerstatistik 2018

6.1 Ausgewählte Merkmale nach Wirtschaftsabteilungen der ÖNACE 2008 und Bundesländern

darunter gem. § 6 Abs. 1 Z. 1 in Verbindung mit § 7 Ausfuhrlieferungen		darunter gem. Art. 6 Abs. 1 Z. 1 u. 2 innergemeinschaftliche Lieferungen		Steuerpflichtiger Umsatz		darunter versteuert mit 20 % (Normalsteuersatz)		darunter versteuert mit 10 % (ermäßigter Steuersatz)		Zeile
Fälle	1.000 EUR	Fälle	1.000 EUR	Fälle	1.000 EUR	Fälle	1.000 EUR	Fälle	1.000 EUR	
Wien										
39	11.907	25	2.448	378	3.515.651	372	3.395.509	71	119.774	53
10	2.230	9	4.503	124	871.339	124	864.645	15	6.535	54
151	23.401	169	52.196	4.127	9.868.823	3.636	6.910.643	2.294	2.955.361	55
39	2.255	9	93	723	1.568.848	628	239.538	620	555.011	56
232	2.587	88	4.060	6.472	3.149.502	6.397	1.269.198	5.638	1.857.129	57
271	4.842	97	4.153	7.195	4.718.350	7.025	1.508.736	6.258	2.412.140	58
143	4.876	200	15.376	607	1.396.106	575	907.861	369	487.795	59
112	3.426	102	4.782	1.602	453.068	1.569	365.968	222	20.211	60
2	1	3	631	36	1.239.824	34	439.991	9	798.531	61
19	1.659	25	51.612	134	4.926.936	132	4.779.287	28	147.644	62
328	41.348	398	85.688	4.916	2.331.945	4.859	2.318.680	528	11.046	63
81	22.018	85	59.638	1.529	1.893.329	1.511	1.884.341	154	8.087	64
685	73.328	813	217.727	8.824	12.241.208	8.680	10.696.128	1.310	1.473.314	65
-	-	-	-	1.514	2.974.299	1.389	2.843.126	667	129.720	66
-	-	-	-	35	379.962	33	299.450	17	80.285	67
-	-	-	-	750	227.656	701	174.990	222	51.545	68
-	-	-	-	2.299	3.581.917	2.123	3.317.566	906	261.550	69
351	13.212	68	3.439	34.578	9.314.942	28.596	5.975.278	28.460	3.289.356	70
169	2.568	59	280	4.997	2.556.987	4.951	2.520.048	1.057	35.758	71
280	24.352	207	13.105	7.205	2.978.288	7.007	2.796.299	1.551	174.242	72
173	28.112	130	10.941	4.792	1.965.238	4.723	1.943.175	714	20.926	73
50	119.289	47	74.122	557	205.105	514	145.502	160	59.530	74
235	12.080	258	7.914	4.124	2.603.341	4.078	2.565.457	570	28.440	75
230	6.773	208	6.229	3.735	519.536	3.648	491.597	577	16.105	76
8	4	4	19	221	46.504	220	35.135	198	7.623	77
1.145	193.178	913	112.610	25.631	10.874.999	25.141	10.497.213	4.827	342.624	78
50	3.198	83	46.674	632	3.285.857	597	3.269.690	167	15.158	79
22	5.825	9	894	376	1.242.724	372	1.221.990	52	20.352	80
51	16.736	16	158	550	716.199	527	161.524	257	126.576	81
7	31	5	65	112	333.828	111	333.547	12	281	82
54	1.540	32	5.694	1.722	1.572.279	1.710	1.539.416	220	20.679	83
50	1.110	79	4.358	1.212	734.079	1.152	691.704	301	31.008	84
234	28.440	224	57.843	4.604	7.884.966	4.469	7.217.871	1.009	214.054	85
-	-	1	-	40	1.977.176	40	312.187	25	1.647.681	86
70	1.195	51	213	1.707	341.213	1.625	298.214	536	33.411	87
90	3.172	28	6.312	2.869	985.278	2.544	200.182	1.458	783.402	88
1	3	-	-	50	650.854	43	13.139	46	631.056	89
19	698	11	618	408	624.363	371	51.783	194	535.743	90
110	3.873	39	6.930	3.327	2.260.495	2.958	265.104	1.698	1.950.201	91
177	8.037	182	5.250	4.207	681.690	3.248	334.597	918	177.651	92
20	535	23	398	76	207.366	71	57.494	51	80.012	93
3	1.968	1	31	46	272.822	45	260.955	13	9.679	94
56	3.075	43	1.719	1.008	567.674	982	405.075	360	21.721	95
256	13.615	249	7.398	5.337	1.729.552	4.346	1.058.121	1.342	289.063	96
63	1.924	48	486	905	350.748	797	240.367	505	102.669	97
21	587	25	22.955	320	86.135	318	85.356	27	774	98
94	1.363	79	8.931	3.669	592.486	3.573	545.844	531	24.423	99
178	3.874	152	32.372	4.894	1.029.369	4.688	871.567	1.063	127.866	100
-	-	-	-	27	341	19	250	9	61	101
7.851	5.418.402	7.824	12.814.608	128.978	145.722.077	118.779	115.496.503	58.026	27.662.898	102

Umsatzsteuerstatistik 2018

6.1 Ausgewählte Merkmale nach Wirtschaftsabteilungen der ÖNACE 2008 und Bundesländern

Zeile	Wirtschaftsabteilungen der ÖNACE 2008	Inneregemeinschaftlicher Erwerb		darunter steuerpflichtig				
				versteuert mit 20 %		versteuert mit 10 %		
		Fälle	1.000 EUR	Fälle	1.000 EUR	Fälle	1.000 EUR	
Wien								
53	Lagerei, Erbr. sonst. Dienstleist. f. d. Verkehr	<52>	182	18.001	174	12.192	35	3.928
54	Post-, Kurier- u. Expressdienste	<53>	32	9.101	30	9.027	4	71
55	Verkehr und Lagerei	<H>	858	307.680	836	298.042	70	4.822
56	Beherbergung	<55>	399	29.194	391	25.655	121	3.388
57	Gastronomie	<56>	3.156	80.549	2.813	36.844	1.574	43.454
58	Beherbergung und Gastronomie	<I>	3.555	109.743	3.204	62.499	1.695	46.842
59	Verlagswesen	<58>	366	61.762	335	45.361	159	16.159
60	Herst., Verleih, Vertrieb v. Filmen; Kinos u.a.	<59>	801	11.079	776	10.588	133	178
61	Rundfunkveranstalter	<60>	26	10.469	26	10.441	7	27
62	Telekommunikation	<61>	86	447.782	86	446.912	11	8
63	Erbr. v. Dienstleist. d. Informationstechnologie	<62>	2.460	175.066	2.396	174.450	564	308
64	Informationsdienstleistungen	<63>	649	31.236	622	30.196	159	597
65	Information und Kommunikation	<J>	4.388	737.394	4.241	717.948	1.033	17.277
66	Erbr. v. Finanzdienstleistungen	<64>	317	156.424	302	136.928	66	259
67	Versicherungswesen (ohne Sozialversicherung)	<65>	29	2.114	28	2.028	16	86
68	damit verb. Tätigkeiten	<66>	208	2.797	194	2.729	47	41
69	Finanz- u. Versicherungsdienstleist.	<K>	554	161.335	524	141.685	129	386
70	Grundstücks- und Wohnungswesen	<L/68>	1.919	30.289	1.847	27.444	176	2.048
71	Rechts-, Steuerberatung, Wirtschaftsprüfung	<69>	1.126	5.011	1.043	4.550	333	306
72	Verwaltung v. Unternehmen, Unternehmensberat.	<70>	2.213	45.043	2.018	42.468	709	1.957
73	Architektur- u. Ingenieurbüros	<71>	1.451	45.005	1.314	44.293	492	554
74	Forschung und Entwicklung	<72>	233	81.189	216	35.472	77	45.495
75	Werbung und Marktforschung	<73>	1.901	42.635	1.837	41.893	427	381
76	Sonstige freiberufliche Tätigkeiten	<74>	1.244	55.443	1.179	54.656	230	380
77	Veterinärwesen	<75>	135	1.190	102	482	63	453
78	Erbr. v. freiberufl. Dienstleistungen	<M>	8.303	275.516	7.709	223.814	2.331	49.526
79	Vermietung v. beweglichen Sachen	<77>	301	208.363	295	207.784	43	429
80	Vermittlung und Überlassung v. Arbeitskräften	<78>	169	1.990	164	1.904	19	39
81	Reisebüros, -veranstalter, Reservierungsdienstl.	<79>	178	4.567	167	4.234	34	267
82	Wach- und Sicherheitsdienste, Detekteien	<80>	52	2.641	50	2.621	10	6
83	Gebäudebetreuung, Garten- u. Landschaftsbau	<81>	591	16.018	570	14.496	76	152
84	Erbr. v. sonst. wirtschaftl. Dienstleist. a.n.g.	<82>	454	30.008	444	29.181	69	755
85	Erbr. v. sonst. wirtschaftl. Dienstleist.	<N>	1.745	263.587	1.690	260.220	251	1.648
86	Öffentl. Verwalt., Verteidigung, Sozialvers.	<O/84>	71	160.411	69	145.115	60	13.905
87	Erziehung und Unterricht	<P/85>	680	39.110	642	36.003	249	2.738
88	Gesundheitswesen	<86>	913	34.406	854	30.907	234	2.875
89	Heime	<87>	38	534	37	397	21	129
90	Sozialwesen	<88>	157	2.093	147	1.662	65	410
91	Gesundheits- und Sozialwesen	<Q>	1.108	37.033	1.038	32.966	320	3.414
92	Kreative, künstler., unterhaltende Tätigkeiten	<90>	1.020	11.209	969	10.699	199	318
93	Bibliotheken, Museen, botan. u. zoolog. Gärten	<91>	56	8.147	54	5.471	33	1.981
94	Spiel-, Wett- und Lotteriewesen	<92>	25	10.455	25	9.849	4	543
95	Dienstleist. d. Sports, d. Unterhaltung u. Erholung	<93>	515	19.450	508	18.725	137	704
96	Kunst, Unterhaltung und Erholung	<R>	1.616	49.261	1.556	44.744	373	3.546
97	Interessenvertretungen, kirchl. Vereinigungen	<94>	326	4.945	284	3.633	146	1.104
98	Rep. v. EDV-Geräten u. Gebrauchsgütern	<95>	206	6.143	204	6.130	10	13
99	Erbr. v. sonst. überwiegend pers. Dienstleistg.	<96>	1.646	33.610	1.602	32.788	199	436
100	Erbringung v. sonst. Dienstleistg.	<S>	2.178	44.698	2.090	42.551	355	1.553
101	Nicht zuordenbar		-	-	-	-	-	-
102	INSGESAMT		43.430	27.718.013	41.235	23.562.985	10.309	3.790.126

Umsatzsteuerstatistik 2018

6.1 Ausgewählte Merkmale nach Wirtschaftsabteilungen der ÖNACE 2008 und Bundesländern

Umsatzsteuer (brutto)	Erwerbsteuer	Abziehbare Vorsteuer insgesamt	darunter Einfuhr- umsatzsteuer		darunter aus innergemein- schaftlichem Erwerb		Zahllast Gutschrift (-) (Saldo)		Zeile
			Fälle	1.000 EUR	Fälle	1.000 EUR	Fälle	1.000 EUR	
Wien									
814.714	2.833	-627.112	36	-7.308	179	-2.814	448	190.427	53
189.514	1.813	-109.158	3	-449	30	-1.799	128	82.175	54
2.020.205	60.094	-2.019.888	86	-9.304	840	-60.058	4.384	59.845	55
226.084	5.473	-186.967	35	-79	392	-5.434	783	43.892	56
449.064	11.725	-302.101	198	-686	3.126	-11.684	6.744	158.560	57
675.148	17.198	-489.068	233	-765	3.518	-17.118	7.527	202.452	58
258.734	10.688	-186.673	38	-103	361	-10.685	646	82.781	59
104.317	2.136	-72.344	104	-370	783	-2.127	1.698	34.130	60
211.879	2.091	-165.132	3	-27	25	-2.057	47	48.838	61
1.187.085	89.383	-758.027	24	-1.669	86	-89.383	145	514.777	62
624.044	34.921	-401.787	268	-1.723	2.388	-34.861	5.669	256.678	63
545.917	6.099	-323.582	54	-3.740	633	-6.087	1.745	228.145	64
2.931.976	145.318	-1.907.545	491	-7.632	4.276	-145.200	9.950	1.165.349	65
718.225	27.527	-563.505	29	-7.067	271	-25.386	2.276	174.895	66
105.512	414	-46.425	1	0	9	-21	49	59.319	67
140.801	552	-129.562	8	-64	145	-315	887	8.754	68
964.538	28.493	-739.492	38	-7.131	425	-25.722	3.212	242.968	69
1.575.368	5.730	-1.439.331	91	-309	1.810	-4.781	36.734	139.302	70
534.469	956	-186.272	27	-43	1.107	-814	5.092	349.184	71
757.202	8.733	-523.509	128	-274	2.147	-8.640	8.163	237.263	72
436.598	8.919	-238.645	114	-441	1.426	-8.529	5.139	206.588	73
88.560	11.661	-128.892	69	-5.006	221	-11.071	708	-28.721	74
605.842	8.430	-432.702	148	-436	1.853	-8.394	4.433	181.479	75
120.161	10.991	-73.537	102	-414	1.189	-10.844	4.037	57.576	76
8.367	175	-3.865	4	-3	133	-171	223	4.675	77
2.551.199	49.865	-1.587.422	592	-6.617	8.076	-48.463	27.795	1.008.044	78
713.359	41.608	-733.504	45	-1.026	293	-41.433	745	21.269	79
258.164	385	-46.014	10	-16	165	-383	443	212.561	80
112.686	874	-107.114	24	-45	173	-873	629	6.403	81
68.111	525	-13.157	7	-3	51	-523	125	55.478	82
343.072	3.085	-130.688	28	-233	572	-3.040	1.879	215.460	83
160.956	5.912	-103.876	38	-163	443	-5.724	1.385	62.749	84
1.656.348	52.389	-1.134.353	152	-1.486	1.697	-51.976	5.206	573.920	85
259.896	30.486	-259.547	4	-75	14	-8.149	83	30.824	86
71.503	7.520	-42.480	35	-32	546	-1.537	1.953	36.180	87
124.445	6.472	-91.934	45	-128	516	-4.735	3.342	38.961	88
66.801	93	-41.016	-	-	32	-84	56	25.871	89
69.859	375	-38.807	4	-6	144	-315	441	30.727	90
261.105	6.940	-171.757	49	-134	692	-5.134	3.839	95.559	91
137.454	2.189	-100.487	77	-473	1.000	-2.168	4.428	39.098	92
32.076	1.364	-36.711	20	-75	52	-1.277	84	-3.274	93
55.404	2.036	-21.390	4	-9	23	-1.442	58	36.018	94
112.061	3.816	-77.546	55	-100	507	-3.734	1.099	38.341	95
336.995	9.405	-236.134	156	-657	1.582	-8.621	5.669	110.183	96
65.537	853	-48.277	17	-108	248	-484	997	18.064	97
17.936	1.227	-15.504	33	-79	200	-1.215	331	3.660	98
118.135	6.635	-55.637	139	-1.098	1.579	-6.578	3.970	69.116	99
201.608	8.715	-119.418	189	-1.285	2.027	-8.277	5.298	90.840	100
63	-	-22	1	-8	-	-	29	41	101
36.354.055	5.124.547	-31.561.451	5.984	-1.278.714	41.590	-5.074.942	141.635	9.792.260	102

Umsatzsteuerstatistik 2018

7.1 Ausgewählte Merkmale nach Wirtschaftsabteilungen der ÖNACE 2008 und Rechtsformen

Zeile	Wirtschaftsabteilungen der ÖNACE 2008	Veranlagungsfälle	Steuerbarer Umsatz	ReverseCharge-Umsatz		Steuerfreier Umsatz		
			1.000 EUR	Fälle	1.000 EUR	Fälle	1.000 EUR	
Einkommensteuerpflichtige								
1	Landwirtschaft, Jagd	<01>	15.282	1.747.685	1.028	14.642	2.825	119.882
2	Forstwirtschaft	<02>	2.451	530.204	288	6.419	407	22.199
3	Fischerei und Fischzucht	<03>	100	21.429	3	1	26	1.403
4	Land- und Forstwirtschaft, Fischerei	<A>	17.833	2.299.318	1.319	21.062	3.258	143.484
5	Kohlenbergbau	<05>	-	-	-	-	-	-
6	Gewinnung von Erdöl und Erdgas	<06>	-	-	-	-	-	-
7	Erzbergbau	<07>	-	-	-	-	-	-
8	Gew.v.Steinen u.Erden,sonstiger Bergbau	<08>	183	229.796	55	16.647	64	19.379
9	Erbr. v. Dienstleistungen für den Bergbau	<09>	18	2.316	6	417	2	14
10	Bergbau, Gewinnung v.Steinen u.Erden		201	232.112	61	17.064	66	19.393
11	H.v.Nahrungs-u.Futtermitteln	<10>	3.036	3.853.770	162	15.117	635	889.138
12	Getränkeherstellung	<11>	397	358.243	26	325	145	52.684
13	Tabakverarbeitung	<12>	-	-	-	-	-	-
14	Herstellung von Textilien	<13>	419	215.290	17	192	198	121.273
15	Herstellung von Bekleidung	<14>	844	107.010	7	112	382	31.489
16	Herstellung von Leder(waren) und Schuhen	<15>	185	184.535	6	69	83	162.658
17	Herst. v. Holz-, Flecht-, Korb- und Korkwaren	<16>	2.334	2.472.864	721	49.927	629	1.066.008
18	Herstellung v. Papier, Pappe und Waren daraus	<17>	44	1.531.241	8	4.176	26	1.345.390
19	H. v. Druckerz., Vervielf. v. besp. Datenträgern	<18>	596	416.209	45	4.142	220	68.565
20	Kokerei und Mineralölverarbeitung	<19>	1	G	G	G	G	G
21	Herstellung von chemischen Erzeugnissen	<20>	234	797.376	16	792	106	591.018
22	Herstellung von pharmazeutischen Erzeugnissen	<21>	25	272.454	1	3	12	231.103
23	Herstellung von Gummi und Kunststoffwaren	<22>	225	1.131.022	58	4.212	108	742.880
24	H. v. Glas, Keramik, Bearb. v. Steinen u. Erden	<23>	963	2.260.810	269	77.559	267	797.907
25	Metallerzeugung und Bearbeitung	<24>	41	687.311	14	24.900	20	616.680
26	Herstellung von Metallerzeugnissen	<25>	2.446	1.613.895	1.032	125.161	624	635.291
27	H. v. EDV-Geräten, elektron. u. opt. Erzeugnissen	<26>	330	568.138	31	1.669	105	382.610
28	Herstellung von elektrischen Ausrüstungen	<27>	203	1.545.132	56	4.525	72	1.267.700
29	Maschinenbau	<28>	470	1.609.083	158	16.086	188	1.091.739
30	H.v.Kraftwagen und Kraftwagenteilen	<29>	159	6.933.567	34	4.894	62	3.005.203
31	Sonstiger Fahrzeugbau	<30>	52	G	G	G	G	G
32	Herstellung von Möbeln	<31>	2.768	925.776	1.129	50.391	485	68.970
33	Herstellung von sonstigen Waren	<32>	1.705	447.825	79	1.471	880	193.483
34	Rep. u. Install. v. Maschinen u. Ausrüstungen	<33>	1.719	735.295	369	43.109	460	41.767
35	Herstellung von Waren	<C>	19.196	28.713.872	4.246	429.122	5.728	13.427.622
36	Energieversorgung	<35>	2.627	3.042.058	1.877	609.610	190	4.071
37	Wasserversorgung	<36>	26	2.470	2	10	2	330
38	Abwasserentsorgung	<37>	112	39.067	46	3.588	9	98
39	Sammlung, Behandlung, Beseitigung v. Abfällen	<38>	367	330.573	128	43.794	67	15.517
40	Beseitig. v. Umweltverschmutzung, Entsorgung	<39>	13	22.060	5	7.979	-	-
41	Energie- und Wasserversorgung	<D, E>	3.145	3.436.228	2.058	664.981	268	20.016
42	Hochbau	<41>	6.431	3.167.598	692	349.289	389	149.408
43	Tiefbau	<42>	1.147	2.218.731	376	317.156	97	15.635
44	Vorbereitende Baustellenarbeiten, Bauinstallation	<43>	24.031	7.539.738	13.979	1.553.323	2.618	69.720
45	Bau	<F>	31.609	12.926.067	15.047	2.219.768	3.104	234.763
46	Handel, Instandhaltung u. Reparatur v. Kfz	<45>	9.952	9.746.188	1.578	12.858	2.882	436.811
47	Großhandel (ohne Handel mit Kfz)	<46>	16.091	13.586.619	1.368	337.969	5.068	2.177.322
48	Einzelhandel (ohne Handel mit Kfz)	<47>	40.371	25.265.134	2.329	122.521	13.327	981.247
49	Handel; Instandhaltung u. Reparatur v. Kfz	<G>	66.414	48.597.941	5.275	473.348	21.277	3.595.380
50	Landverkehr, Transport in Rohrfernleitungen	<49>	10.615	3.978.753	656	105.936	1.590	99.925
51	Schifffahrt	<50>	55	8.778	2	20	6	109
52	Luffahrt	<51>	112	22.301	3	338	38	14.140

Umsatzsteuerstatistik 2018

7.1 Ausgewählte Merkmale nach Wirtschaftsabteilungen der ÖNACE 2008 und Rechtsformen

darunter gem. § 6 Abs. 1 Z. 1 in Verbindung mit § 7 Ausfuhrlieferungen		darunter gem. Art. 6 Abs. 1 Z. 1 u. 2 innergemeinschaftliche Lieferungen		Steuerpflichtiger Umsatz		darunter versteuert mit 20 % (Normalsteuersatz)		darunter versteuert mit 10 % (ermäßigter Steuersatz)		Zeile
Fälle	1.000 EUR	Fälle	1.000 EUR	Fälle	1.000 EUR	Fälle	1.000 EUR	Fälle	1.000 EUR	
Einkommensteuerpflichtige										
478	13.956	1.215	70.505	13.125	1.613.161	8.717	443.490	7.049	574.171	1
60	793	124	9.260	2.282	501.585	2.204	429.507	541	28.272	2
5	272	11	405	80	20.025	64	2.698	59	16.337	3
543	15.021	1.350	80.170	15.487	2.134.771	10.985	875.695	7.649	618.780	4
-	-	-	-	-	-	-	-	-	-	5
-	-	-	-	-	-	-	-	-	-	6
-	-	-	-	-	-	-	-	-	-	7
12	3.023	42	16.127	170	193.771	166	186.680	64	6.745	8
-	-	1	14	16	1.885	15	1.869	2	16	9
12	3.023	43	16.141	186	195.656	181	188.549	66	6.761	10
170	152.846	365	731.516	2.870	2.949.516	2.651	542.670	2.571	2.230.519	11
46	5.828	110	39.756	366	305.234	337	274.932	176	27.795	12
-	-	-	-	-	-	-	-	-	-	13
90	41.785	118	78.121	360	93.825	356	87.843	79	5.763	14
82	7.202	74	20.174	579	75.409	572	71.909	110	3.091	15
28	28.643	39	133.046	155	21.808	153	21.162	37	529	16
177	252.127	372	807.410	2.148	1.356.929	2.121	1.240.257	512	8.846	17
13	451.359	18	893.538	37	181.675	36	174.677	10	855	18
81	6.808	162	59.857	561	343.501	551	273.340	217	69.151	19
G	G	G	G	G	G	G	G	G	G	20
49	179.501	76	411.203	209	205.566	208	203.097	63	2.072	21
7	102.076	9	128.879	22	41.348	19	20.894	14	19.351	22
62	164.544	90	577.924	206	383.929	205	381.737	37	1.211	23
79	389.959	124	405.604	847	1.385.344	835	1.379.882	174	4.524	24
9	372.532	15	244.143	35	45.731	34	45.641	7	90	25
214	102.829	401	530.067	2.289	853.444	2.284	845.203	352	5.316	26
46	226.062	66	155.890	285	183.859	283	181.908	49	1.870	27
38	388.619	53	878.894	172	272.907	169	271.164	31	1.583	28
99	470.155	162	621.171	440	501.259	436	499.449	70	1.259	29
23	1.280.680	48	1.724.207	147	3.923.469	145	3.922.438	28	564	30
G	G	G	G	G	G	G	G	G	G	31
176	10.689	255	50.761	2.656	806.415	2.642	794.268	611	6.897	32
224	41.344	206	60.706	1.168	252.872	1.140	246.745	252	4.518	33
131	8.371	313	28.873	1.603	650.419	1.596	646.479	182	2.227	34
1.857	4.687.839	3.090	8.601.760	17.205	14.857.129	16.823	12.148.280	5.593	2.398.115	35
24	525	34	560	1.356	2.428.377	1.294	2.411.862	258	11.787	36
1	-	-	-	24	2.130	20	1.830	11	300	37
2	8	-	-	101	35.381	90	18.931	58	15.279	38
15	2.695	36	12.053	340	271.262	297	86.483	231	182.648	39
-	-	-	-	10	14.081	10	14.081	-	-	40
42	3.228	70	12.613	1.831	2.751.231	1.711	2.533.187	558	210.014	41
42	796	30	3.442	5.859	2.668.901	4.869	2.469.712	4.272	197.290	42
25	10.953	40	3.819	881	1.885.940	875	1.876.417	69	8.688	43
685	12.753	884	24.345	22.060	5.916.695	21.924	5.836.853	3.285	58.805	44
752	24.502	954	31.606	28.800	10.471.536	27.668	10.182.982	7.626	264.783	45
932	77.383	1.537	307.128	9.193	9.296.519	9.148	9.263.944	1.393	25.231	46
1.692	574.361	3.210	1.541.024	14.193	11.071.329	13.762	8.334.029	3.900	2.170.685	47
4.410	221.709	3.907	422.218	36.667	24.161.366	35.624	14.249.142	17.376	9.290.112	48
7.034	873.453	8.654	2.270.370	60.053	44.529.214	58.534	31.847.115	22.669	11.486.028	49
366	14.812	539	29.071	10.054	3.772.892	9.045	2.043.217	5.801	1.704.782	50
-	-	1	3	49	8.649	47	3.769	37	4.568	51
6	3.400	2	1.286	76	7.823	71	6.271	20	990	52

Umsatzsteuerstatistik 2018

7.1 Ausgewählte Merkmale nach Wirtschaftsabteilungen der ÖNACE 2008 und Rechtsformen

Zeile	Wirtschaftsabteilungen der ÖNACE 2008	Innergemein- schaftlicher Erwerb		darunter steuerpflichtig				
				versteuert mit 20 %		versteuert mit 10 %		
		Fälle	1.000 EUR	Fälle	1.000 EUR	Fälle	1.000 EUR	
Einkommensteuerpflichtige								
1	Landwirtschaft, Jagd	<01>	3.977	112.100	3.553	61.874	940	12.981
2	Forstwirtschaft	<02>	829	16.588	786	14.672	107	530
3	Fischerei und Fischzucht	<03>	39	5.397	29	341	24	4.047
4	Land- und Forstwirtschaft, Fischerei	<A>	4.845	134.085	4.368	76.887	1.071	17.558
5	Kohlenbergbau	<05>	-	-	-	-	-	-
6	Gewinnung von Erdöl und Erdgas	<06>	-	-	-	-	-	-
7	Erzbergbau	<07>	-	-	-	-	-	-
8	Gew.v.Steinen u.Erden,sonstiger Bergbau	<08>	78	4.894	77	4.890	6	1
9	Erbr. v. Dienstleistungen für den Bergbau	<09>	5	35	5	35	-	-
10	Bergbau, Gewinnung v.Steinen u.Erden		83	4.929	82	4.925	6	1
11	H.v.Nahrungs-u.Futtermitteln	<10>	1.705	630.663	1.554	242.170	908	326.722
12	Getränkeherstellung	<11>	233	45.467	228	37.568	87	7.524
13	Tabakverarbeitung	<12>	-	-	-	-	-	-
14	Herstellung von Textilien	<13>	257	56.023	251	55.912	22	31
15	Herstellung von Bekleidung	<14>	434	16.680	429	16.436	54	198
16	Herstellung von Leder(waren) und Schuhen	<15>	133	72.575	133	72.549	13	7
17	Herst. v. Holz-, Flecht-, Korb- und Korkwaren	<16>	1.237	482.663	1.211	461.447	86	1.633
18	Herstellung v. Papier, Pappe und Waren daraus	<17>	29	265.792	29	264.556	5	8
19	H. v. Druckerz., Vervielf. v. besp. Datenträgern	<18>	384	119.203	380	116.998	61	1.875
20	Kokerei und Mineralölverarbeitung	<19>	G	G	G	G	G	G
21	Herstellung von chemischen Erzeugnissen	<20>	153	249.916	149	249.629	41	254
22	Herstellung von pharmazeutischen Erzeugnissen	<21>	11	81.006	11	39.452	8	41.554
23	Herstellung von Gummi und Kunststoffwaren	<22>	153	360.255	152	360.231	21	23
24	H. v. Glas, Keramik, Bearb. v. Steinen u. Erden	<23>	575	321.221	570	321.137	64	55
25	Metallerzeugung und Bearbeitung	<24>	25	124.070	24	124.060	1	8
26	Herstellung von Metallerzeugnissen	<25>	1.606	240.195	1.599	239.877	98	28
27	H. v. EDV-Geräten, elektron. u. opt. Erzeugnissen	<26>	193	80.183	186	80.140	20	14
28	Herstellung von elektrischen Ausrüstungen	<27>	111	455.731	110	455.676	15	46
29	Maschinenbau	<28>	323	378.871	319	378.782	20	8
30	H.v.Kraftwagen und Kraftwagenteilen	<29>	104	4.004.835	104	4.004.824	12	6
31	Sonstiger Fahrzeugbau	<30>	G	G	G	G	G	G
32	Herstellung von Möbeln	<31>	1.672	55.973	1.661	54.744	94	16
33	Herstellung von sonstigen Waren	<32>	977	58.717	967	58.200	149	167
34	Rep. u. Install. v. Maschinen u. Ausrüstungen	<33>	1.122	74.158	1.114	73.683	61	14
35	Herstellung von Waren	<C>	11.476	8.184.033	11.219	7.717.907	1.843	380.192
36	Energieversorgung	<35>	283	12.205	266	10.782	36	127
37	Wasserversorgung	<36>	3	85	3	85	-	-
38	Abwasserentsorgung	<37>	51	1.014	49	1.001	4	9
39	Sammlung, Behandlung, Beseitigung v. Abfällen	<38>	131	6.986	124	6.877	17	78
40	Beseitig. v. Umweltverschmutzung, Entsorgung	<39>	4	74	4	74	-	-
41	Energie- und Wasserversorgung	<D, E>	472	20.364	446	18.819	57	214
42	Hochbau	<41>	541	31.363	534	31.348	33	7
43	Tiefbau	<42>	245	39.549	244	39.461	15	27
44	Vorbereitende Baustellenarbeiten, Bauinstallation	<43>	11.246	198.536	11.109	195.125	494	604
45	Bau	<F>	12.032	269.448	11.887	265.934	542	638
46	Handel, Instandhaltung u. Reparatur v. Kfz	<45>	6.220	2.831.940	6.169	2.829.911	299	511
47	Großhandel (ohne Handel mit Kfz)	<46>	8.027	3.521.945	7.668	2.632.082	1.354	778.783
48	Einzelhandel (ohne Handel mit Kfz)	<47>	24.722	3.513.498	23.587	2.765.783	6.347	605.990
49	Handel; Instandhaltung u. Reparatur v. Kfz	<G>	38.969	9.867.383	37.424	8.227.776	8.000	1.385.284
50	Landverkehr, Transport in Rohrfernleitungen	<49>	2.665	105.185	2.611	100.679	147	1.376
51	Schifffahrt	<50>	23	647	22	640	4	7
52	Luftfahrt	<51>	25	392	24	338	6	3

Umsatzsteuerstatistik 2018

7.1 Ausgewählte Merkmale nach Wirtschaftsabteilungen der ÖNACE 2008 und Rechtsformen

Umsatzsteuer (brutto)	Erwerbsteuer	Abziehbare Vorsteuer insgesamt	darunter Einfuhr- umsatzsteuer		darunter aus innergemein- schaftlichem Erwerb		Zahllast Gutschrift (-) (Saldo)		Zeile
			Fälle	1.000 EUR	Fälle	1.000 EUR	Fälle	1.000 EUR	
Einkommensteuerpflichtige									
224.326	18.470	-245.206	83	-143	3.280	-14.899	14.051	-2.871	1
95.784	3.167	-65.103	26	-121	808	-3.098	2.343	33.827	2
2.312	604	-2.846	4	-15	32	-532	90	70	3
322.422	22.241	-313.155	113	-279	4.120	-18.529	16.484	31.026	4
-	-	-	-	-	-	-	-	-	5
-	-	-	-	-	-	-	-	-	6
-	-	-	-	-	-	-	-	-	7
39.339	978	-27.798	6	-7	77	-978	174	12.518	8
378	7	-413	-	-	5	-7	17	-28	9
39.717	985	-28.211	6	-7	82	-985	191	12.490	10
372.107	89.116	-403.142	94	-7.398	1.679	-85.031	2.935	57.487	11
59.573	8.266	-50.416	24	-149	225	-8.261	381	17.422	12
-	-	-	-	-	-	-	-	-	13
23.784	11.190	-31.831	79	-3.797	244	-11.184	383	3.143	14
15.783	3.312	-11.451	37	-918	403	-3.288	618	7.637	15
6.649	14.511	-30.425	17	-7.238	126	-14.507	164	-9.265	16
289.057	94.974	-359.272	92	-4.181	1.210	-93.972	2.198	24.598	17
67.588	53.072	-201.022	12	-2.881	28	-53.071	37	-80.362	18
67.953	23.640	-65.492	32	-304	382	-23.625	569	26.089	19
G	G	G	G	G	G	G	G	G	20
48.565	49.954	-117.361	35	-7.091	151	-49.951	219	-19.035	21
11.353	12.046	-33.221	5	-5.468	10	-12.046	25	-9.830	22
88.374	72.049	-163.213	39	-11.386	151	-72.038	216	-3.482	23
313.631	64.234	-344.306	66	-47.804	567	-64.218	877	33.498	24
59.545	24.813	-101.457	8	-1.279	24	-24.813	39	-17.099	25
211.428	48.012	-197.373	171	-11.374	1.591	-47.948	2.360	61.985	26
57.472	16.029	-80.034	58	-28.278	184	-16.028	308	-6.533	27
94.359	91.140	-255.097	40	-38.433	108	-91.139	196	-69.602	28
132.018	75.771	-221.698	80	-10.954	316	-75.744	463	-14.010	29
863.435	800.966	-1.332.717	17	-85.102	103	-800.959	152	331.774	30
G	G	G	G	G	G	G	G	G	31
167.034	11.097	-110.398	65	-526	1.662	-11.060	2.700	67.655	32
51.653	11.664	-40.349	140	-6.711	851	-11.428	1.318	22.960	33
150.987	14.790	-98.391	127	-831	1.104	-14.712	1.666	67.371	34
3.157.135	1.592.614	-4.255.877	1.249	-282.398	11.157	-1.586.971	17.876	491.941	35
732.007	2.331	-538.659	16	-201	267	-2.289	2.343	195.756	36
494	17	-370	-	-	3	-17	26	141	37
5.784	201	-4.806	-	-	50	-201	107	1.176	38
42.406	1.387	-38.042	11	-71	128	-1.363	355	5.658	39
5.185	15	-3.279	-	-	4	-15	12	1.920	40
785.876	3.951	-585.156	27	-272	452	-3.885	2.843	204.651	41
768.908	6.272	-511.637	28	-318	529	-6.195	6.237	261.356	42
636.489	7.899	-373.577	17	-508	244	-7.894	1.045	268.748	43
1.367.631	39.406	-860.377	378	-1.169	11.096	-39.083	23.168	545.530	44
2.773.028	53.577	-1.745.591	423	-1.995	11.869	-53.172	30.450	1.075.634	45
1.976.944	566.123	-1.658.670	406	-6.474	6.111	-564.910	9.451	884.353	46
2.084.329	617.316	-1.950.624	1.443	-47.656	7.842	-614.810	15.289	751.252	47
3.967.695	631.513	-3.239.540	2.381	-56.540	24.067	-629.582	38.131	1.358.524	48
8.028.968	1.814.952	-6.848.834	4.230	-110.670	38.020	-1.809.302	62.871	2.994.129	49
661.201	20.627	-591.227	101	-327	2.621	-20.553	10.267	90.161	50
1.292	129	-1.232	2	-2	23	-129	51	189	51
1.858	68	-3.350	6	-768	24	-67	98	-1.424	52

Umsatzsteuerstatistik 2018

7.1 Ausgewählte Merkmale nach Wirtschaftsabteilungen der ÖNACE 2008 und Rechtsformen

Zeile	Wirtschaftsabteilungen der ÖNACE 2008	Veran- lagungs- fälle	Steuerbarer Umsatz	Reverse-Charge- Umsatz		Steuerfreier Umsatz		
			1.000 EUR	Fälle	1.000 EUR	Fälle	1.000 EUR	
Einkommensteuerpflichtige								
53	Lagerei, Erbr. sonst. Dienstleist. f. d. Verkehr	<52>	524	456.617	36	32.093	129	55.943
54	Post-, Kurier- u.. Expressdienste	<53>	529	156.928	18	2.909	78	1.782
55	Verkehr und Lagerei	<H>	11.835	4.623.377	715	141.296	1.841	171.899
56	Beherbergung	<55>	18.986	4.947.650	543	4.248	2.713	69.056
57	Gastronomie	<56>	28.520	5.640.369	381	5.408	2.547	39.605
58	Beherbergung und Gastronomie	<I>	47.506	10.588.019	924	9.656	5.260	108.661
59	Verlagswesen	<58>	742	923.612	38	2.124	296	15.001
60	Herst., Verleih, Vertrieb v. Filmen; Kinos u.a.	<59>	3.115	202.786	113	1.328	569	8.159
61	Rundfunkveranstalter	<60>	42	43.047	-	-	12	106
62	Telekommunikation	<61>	123	173.306	8	54	29	1.374
63	Erbr. v. Dienstleist. d. Informationstechnologie	<62>	10.345	867.005	464	18.725	1.607	35.714
64	Informationsdienstleistungen	<63>	4.128	371.916	187	7.843	673	20.695
65	Information und Kommunikation	<J>	18.495	2.581.672	810	30.074	3.186	81.049
66	Erbr. v. Finanzdienstleistungen	<64>	622	80.461	15	320	-	-
67	Versicherungswesen (ohne Sozialversicherung)	<65>	39	1.611	3	35	-	-
68	damit verb. Tätigkeiten	<66>	2.329	144.464	76	1.520	-	-
69	Finanz- u. Versicherungsdienstleist.	<K>	2.990	226.536	94	1.875	-	-
70	Grundstücks- und Wohnungswesen	<L/68>	137.134	9.987.168	810	39.956	17.366	1.335.014
71	Rechts-, Steuerberatung, Wirtschaftsprüfung	<69>	12.795	3.095.904	219	4.333	1.496	29.131
72	Verwaltung v. Unternehmen, Unternehmensberat.	<70>	20.451	2.007.364	515	19.835	3.399	474.594
73	Architektur- u. Ingenieurbüros	<71>	15.069	1.839.579	615	24.180	1.748	74.703
74	Forschung und Entwicklung	<72>	1.161	62.304	24	434	504	10.613
75	Werbung und Marktforschung	<73>	10.595	1.172.283	418	9.366	2.009	32.382
76	Sonstige freiberufliche Tätigkeiten	<74>	10.640	603.993	406	7.925	2.733	46.414
77	Veterinärwesen	<75>	2.013	378.822	48	162	281	5.083
78	Erbr. v. freiberufl. Dienstleistungen	<M>	72.724	9.160.249	2.245	66.235	12.170	672.920
79	Vermietung v. beweglichen Sachen	<77>	2.181	820.133	207	16.700	437	24.986
80	Vermittlung und Überlassung v. Arbeitskräften	<78>	565	487.619	124	126.614	84	3.000
81	Reisebüros, -veranstalter, Reservierungsdienstl.	<79>	1.259	326.613	53	1.079	648	166.733
82	Wach- und Sicherheitsdienste, Detekteien	<80>	346	116.618	11	208	50	508
83	Gebäudebetreuung, Garten- u. Landschaftsbau	<81>	6.774	1.395.832	1.964	124.097	952	17.720
84	Erbr. v. sonst. wirtschaftl. Dienstleist. a.n.g.	<82>	3.468	299.656	170	5.377	836	20.838
85	Erbr. v. sonst. wirtschaftl. Dienstleist.	<N>	14.593	3.446.471	2.529	274.075	3.007	233.785
86	Öffentl. Verwalt., Verteidigung, Sozialvers.	<O/84>	6	429	1	11	1	-
87	Erziehung und Unterricht	<P/85>	7.975	735.745	138	2.227	3.562	100.036
88	Gesundheitswesen	<86>	27.728	7.058.739	135	2.133	25.172	5.875.265
89	Heime	<87>	125	67.557	5	608	23	1.294
90	Sozialwesen	<88>	1.738	130.133	17	504	902	19.770
91	Gesundheits- und Sozialwesen	<Q>	29.591	7.256.429	157	3.245	26.097	5.896.329
92	Kreative, künstler., unterhaltende Tätigkeiten	<90>	12.115	475.159	339	9.309	4.167	54.293
93	Bibliotheken, Museen, botan. u. zoolog. Gärten	<91>	78	18.024	4	2	22	392
94	Spiel-, Wett- und Lotteriewesen	<92>	93	8.707	2	8	30	1.355
95	Dienstleist. d. Sports, d. Unterhaltung u. Erholung	<93>	3.799	504.238	110	2.941	995	24.116
96	Kunst, Unterhaltung und Erholung	<R>	16.085	1.006.128	455	12.260	5.214	80.156
97	Interessenvertretungen, kirchl. Vereinigungen	<94>	91	20.577	1	-	16	2.154
98	Rep. v. EDV-Geräten u. Gebrauchsgütern	<95>	1.446	142.961	109	2.387	454	7.688
99	Erbr. v. sonst. überwiegend pers. Dienstleistg.	<96>	18.555	1.697.201	364	9.965	5.796	118.183
100	Erbringung v. sonst. Dienstleistg.	<S>	20.092	1.860.739	474	12.352	6.266	128.025
101	Nicht zuordenbar		142	1.966	2	2	56	732
102	I N S G E S A M T		517.566	147.680.464	37.360	4.418.606	117.727	26.249.262

Umsatzsteuerstatistik 2018

7.1 Ausgewählte Merkmale nach Wirtschaftsabteilungen der ÖNACE 2008 und Rechtsformen

darunter gem. § 6 Abs. 1 Z. 1 in Verbindung mit § 7 Ausfuhrlieferungen		darunter gem. Art. 6 Abs. 1 Z. 1 u. 2 innerschweizerische Lieferungen		Steuerpflichtiger Umsatz		darunter versteuert mit 20 % (Normalsteuersatz)		darunter versteuert mit 10 % (ermäßigter Steuersatz)		Zeile
Fälle	1.000 EUR	Fälle	1.000 EUR	Fälle	1.000 EUR	Fälle	1.000 EUR	Fälle	1.000 EUR	
Einkommensteuerpflichtige										
33	15.766	28	944	468	368.580	458	338.651	88	28.304	53
18	166	13	198	474	152.237	472	149.383	35	2.789	54
423	34.144	583	31.502	11.121	4.310.181	10.093	2.541.291	5.981	1.741.433	55
445	2.755	89	1.011	17.180	4.874.346	14.502	1.052.846	15.354	1.908.325	56
767	6.416	233	3.954	26.966	5.595.356	26.294	2.432.131	24.362	3.006.363	57
1.212	9.171	322	4.965	44.146	10.469.702	40.796	3.484.977	39.716	4.914.688	58
93	2.326	166	9.584	632	906.487	575	467.613	365	437.483	59
160	1.901	182	2.710	2.803	193.299	2.747	159.844	358	7.706	60
-	-	-	-	30	42.941	29	42.744	8	169	61
4	18	9	146	104	171.877	100	157.016	33	14.826	62
379	10.076	598	14.583	9.064	812.565	8.964	791.892	965	17.552	63
133	2.487	178	3.852	3.521	343.377	3.475	334.733	370	7.409	64
769	16.808	1.133	30.875	16.154	2.470.546	15.890	1.953.842	2.099	485.145	65
-	-	-	-	525	80.141	459	72.311	225	6.589	66
-	-	-	-	36	1.576	32	630	17	378	67
-	-	-	-	2.133	142.944	1.914	103.138	826	34.151	68
-	-	-	-	2.694	224.661	2.405	176.079	1.068	41.118	69
772	6.682	154	7.918	123.613	8.612.197	101.456	4.489.670	100.174	3.979.225	70
275	2.154	81	676	12.127	3.062.440	11.982	2.987.815	2.546	70.066	71
402	7.522	339	8.586	18.165	1.512.935	17.646	1.374.652	4.331	118.291	72
317	20.920	280	17.563	13.719	1.740.696	13.522	1.681.006	2.319	53.914	73
23	961	26	469	727	51.258	697	46.556	191	3.872	74
477	6.035	649	8.181	9.482	1.130.535	9.369	1.053.230	1.355	66.300	75
421	5.473	445	7.693	8.636	549.654	8.453	511.976	1.312	20.570	76
63	346	35	592	1.900	373.577	1.883	233.642	1.662	98.639	77
1.978	43.411	1.855	43.760	64.756	8.421.095	63.552	7.888.877	13.716	431.652	78
102	3.815	167	8.770	1.944	778.448	1.867	746.390	541	26.108	79
18	146	14	1.441	477	358.006	469	355.934	75	1.638	80
65	5.101	39	979	818	158.801	785	65.578	335	55.314	81
10	75	8	95	308	115.902	305	114.926	33	807	82
149	1.583	120	2.754	5.922	1.254.015	5.855	1.183.903	1.020	20.233	83
99	1.844	110	3.162	2.691	273.441	2.558	249.871	622	15.670	84
443	12.564	458	17.201	12.160	2.938.613	11.839	2.716.602	2.626	119.770	85
-	-	-	-	5	418	5	377	-	-	86
185	2.463	153	2.327	5.262	633.483	5.047	582.408	1.734	37.488	87
331	11.989	73	967	10.110	1.181.340	9.159	324.235	5.188	848.447	88
1	-	-	-	101	65.655	80	1.857	92	56.885	89
39	387	14	79	1.084	109.859	1.042	86.097	280	8.009	90
371	12.376	87	1.046	11.295	1.356.854	10.281	412.189	5.560	913.341	91
359	7.091	433	6.956	8.652	411.557	6.582	205.847	1.806	26.589	92
6	154	6	102	65	17.631	63	11.107	27	545	93
1	-	-	-	78	7.343	76	6.576	28	681	94
104	1.629	100	2.380	3.000	477.181	2.909	361.738	1.071	31.898	95
470	8.874	539	9.438	11.795	913.712	9.630	585.268	2.932	59.713	96
2	11	1	11	77	18.423	74	17.748	12	642	97
64	465	89	1.101	1.118	132.886	1.115	130.358	154	1.768	98
405	2.200	239	6.996	13.347	1.569.052	13.156	1.343.822	2.277	142.289	99
471	2.676	329	8.108	14.542	1.720.361	14.345	1.491.928	2.443	144.699	100
-	-	-	-	84	1.233	62	831	36	341	101
17.334	5.756.237	19.774	11.169.798	441.189	117.012.596	401.303	84.100.146	222.246	27.853.098	102

Umsatzsteuerstatistik 2018

7.1 Ausgewählte Merkmale nach Wirtschaftsabteilungen der ÖNACE 2008 und Rechtsformen

Zeile	Wirtschaftsabteilungen der ÖNACE 2008	Innergemeinschaftlicher Erwerb		darunter steuerpflichtig				
				versteuert mit 20 %		versteuert mit 10 %		
		Fälle	1.000 EUR	Fälle	1.000 EUR	Fälle	1.000 EUR	
Einkommensteuerpflichtige								
53	Lagerei, Erbr. sonst. Dienstleist. f. d. Verkehr	<52>	165	7.632	163	6.610	21	814
54	Post-, Kurier- u.. Expressdienste	<53>	96	1.546	92	1.417	4	99
55	Verkehr und Lagerei	<H>	2.974	115.402	2.912	109.684	182	2.299
56	Beherbergung	<55>	6.553	65.634	6.217	48.987	1.728	10.994
57	Gastronomie	<56>	11.282	115.804	9.996	54.589	4.882	58.934
58	Beherbergung und Gastronomie	<I>	17.835	181.438	16.213	103.576	6.610	69.928
59	Verlagswesen	<58>	268	42.632	235	31.934	109	10.662
60	Herst., Verleih, Vertrieb v. Filmen; Kinos u.a.	<59>	1.501	8.908	1.468	8.401	209	129
61	Rundfunkveranstalter	<60>	13	233	12	223	6	9
62	Telekommunikation	<61>	55	5.728	55	5.723	5	2
63	Erbr. v. Dienstleist. d. Informationstechnologie	<62>	4.087	31.071	3.947	30.196	697	328
64	Informationsdienstleistungen	<63>	1.387	9.004	1.338	8.641	211	226
65	Information und Kommunikation	<J>	7.311	97.576	7.055	85.118	1.237	11.356
66	Erbr. v. Finanzdienstleistungen	<64>	50	535	46	284	3	2
67	Versicherungswesen (ohne Sozialversicherung)	<65>	5	11	5	11	1	-
68	damit verb. Tätigkeiten	<66>	364	4.501	351	3.892	44	351
69	Finanz- u. Versicherungsdienstleist.	<K>	419	5.047	402	4.187	48	353
70	Grundstücks- und Wohnungswesen	<L/68>	4.147	40.056	3.894	36.731	330	789
71	Rechts-, Steuerberatung, Wirtschaftsprüfung	<69>	2.408	4.990	2.280	4.440	415	336
72	Verwaltung v. Unternehmen, Unternehmensberat.	<70>	3.241	22.210	2.952	20.126	957	1.008
73	Architektur- u. Ingenieurbüros	<71>	3.571	25.253	3.239	24.541	881	302
74	Forschung und Entwicklung	<72>	153	3.349	135	3.326	48	17
75	Werbung und Marktforschung	<73>	4.453	35.110	4.305	33.456	792	1.118
76	Sonstige freiberufliche Tätigkeiten	<74>	3.211	21.714	3.084	21.079	486	286
77	Veterinärwesen	<75>	1.159	5.884	914	3.250	641	1.342
78	Erbr. v. freiberufl. Dienstleistungen	<M>	18.196	118.510	16.909	110.218	4.220	4.409
79	Vermietung v. beweglichen Sachen	<77>	886	51.548	863	50.410	68	646
80	Vermittlung und Überlassung v. Arbeitskräften	<78>	152	1.154	148	1.151	14	2
81	Reisebüros, -veranstalter, Reservierungsdienstl.	<79>	248	3.217	238	3.061	44	109
82	Wach- und Sicherheitsdienste, Detekteien	<80>	113	933	106	792	14	49
83	Gebäudebetreuung, Garten- u. Landschaftsbau	<81>	2.290	29.526	2.208	22.848	250	650
84	Erbr. v. sonst. wirtschaftl. Dienstleist. a.n.g.	<82>	769	8.489	740	8.073	82	285
85	Erbr. v. sonst. wirtschaftl. Dienstleist.	<N>	4.458	94.867	4.303	86.335	472	1.741
86	Öffentl. Verwalt., Verteidigung, Sozialvers.	<O/84>	-	-	-	-	-	-
87	Erziehung und Unterricht	<P/85>	1.867	17.707	1.771	14.432	487	2.762
88	Gesundheitswesen	<86>	3.577	34.564	3.298	29.063	949	2.802
89	Heime	<87>	41	142	38	110	8	32
90	Sozialwesen	<88>	309	850	281	792	100	57
91	Gesundheits- und Sozialwesen	<Q>	3.927	35.556	3.617	29.965	1.057	2.891
92	Kreative, künstler., unterhaltende Tätigkeiten	<90>	2.541	13.042	2.419	10.914	398	1.718
93	Bibliotheken, Museen, botan. u. zoolog. Gärten	<91>	31	649	29	557	11	18
94	Spiel-, Wett- und Lotteriewesen	<92>	23	338	23	333	-	-
95	Dienstleist. d. Sports, d. Unterhaltung u. Erholung	<93>	1.523	20.460	1.484	19.096	359	958
96	Kunst, Unterhaltung und Erholung	<R>	4.118	34.489	3.955	30.900	768	2.694
97	Interessenvertretungen, kirchl. Vereinigungen	<94>	9	11	9	11	1	-
98	Rep. v. EDV-Geräten u. Gebrauchsgütern	<95>	742	13.314	733	13.124	36	22
99	Erbr. v. sonst. überwiegend pers. Dienstleistg.	<96>	7.337	52.658	7.167	49.361	1.035	2.326
100	Erbringung v. sonst. Dienstleistg.	<S>	8.088	65.983	7.909	62.496	1.072	2.348
101	Nicht zuordenbar		5	12	5	12	1	-
102	INSGESAMT		141.222	19.286.884	134.371	16.985.899	28.003	1.885.458

Umsatzsteuerstatistik 2018

7.1 Ausgewählte Merkmale nach Wirtschaftsabteilungen der ÖNACE 2008 und Rechtsformen

Umsatzsteuer (brutto)	Erwerbsteuer	Abziehbare Vorsteuer insgesamt	darunter Einfuhr- umsatzsteuer		darunter aus innergemein- schaftlichem Erwerb		Zahllast Gutschrift (-) (Saldo)		Zeile
			Fälle	1.000 EUR	Fälle	1.000 EUR	Fälle	1.000 EUR	
Einkommensteuerpflichtige									
83.594	1.419	-79.524	10	-11	165	-1.415	493	5.488	53
33.320	293	-27.762	3	-3	92	-280	488	5.848	54
781.265	22.536	-703.095	122	-1.111	2.925	-22.444	11.397	100.262	55
672.819	11.878	-503.006	113	-246	6.496	-11.673	17.646	181.061	56
811.339	17.143	-510.485	291	-654	11.163	-16.928	27.506	317.832	57
1.484.158	29.021	-1.013.491	404	-900	17.659	-28.601	45.152	498.893	58
140.715	7.453	-101.509	23	-86	258	-7.448	669	46.641	59
37.522	1.695	-20.520	130	-113	1.465	-1.682	2.913	18.718	60
9.004	46	-5.408	-	-	13	-46	32	3.641	61
41.253	1.145	-29.233	11	-59	53	-1.135	114	13.110	62
166.598	6.100	-66.986	264	-348	3.932	-5.993	9.834	105.658	63
77.260	1.752	-33.760	78	-147	1.329	-1.718	3.828	45.132	64
472.352	18.191	-257.416	506	-753	7.050	-18.022	17.390	232.900	65
17.910	104	-9.284	1	-23	46	-99	610	8.726	66
238	2	-215	-	-	5	-2	38	25	67
25.397	830	-15.884	12	-5	307	-769	2.303	10.309	68
43.545	936	-25.383	13	-28	358	-870	2.951	19.060	69
1.330.028	7.826	-1.255.888	174	-677	3.987	-7.462	127.241	78.222	70
616.537	945	-152.758	39	-53	2.346	-815	12.287	464.625	71
294.548	4.220	-102.953	161	-642	3.117	-4.059	19.247	195.699	72
353.515	4.945	-150.030	150	-325	3.465	-4.840	14.340	208.288	73
11.548	667	-10.408	20	-668	145	-656	811	1.806	74
229.609	6.837	-130.403	223	-545	4.326	-6.698	9.896	105.049	75
117.022	4.260	-61.143	193	-329	3.084	-4.184	9.120	60.105	76
62.144	950	-26.800	25	-44	1.142	-923	1.911	36.290	77
1.684.923	22.824	-634.495	811	-2.606	17.625	-22.175	67.612	1.071.862	78
157.380	10.194	-128.106	84	-298	864	-10.158	2.060	39.400	79
74.123	230	-10.189	9	-51	147	-229	532	64.166	80
24.978	624	-19.060	12	-28	239	-598	882	6.492	81
23.321	173	-3.860	8	-3	109	-172	322	19.635	82
258.936	5.386	-106.224	60	-4.927	2.237	-5.123	6.164	158.064	83
53.976	1.652	-25.863	43	-121	736	-1.618	2.963	29.759	84
592.714	18.259	-293.302	216	-5.428	4.332	-17.898	12.923	317.516	85
81	-	-43	-	-	-	-	6	37	86
123.733	3.223	-50.002	92	-165	1.798	-3.109	5.566	76.937	87
154.877	6.125	-104.888	68	-107	1.869	-2.119	12.013	56.089	88
6.962	25	-3.946	2	-	40	-25	107	3.042	89
20.230	164	-8.422	11	-5	296	-156	1.145	11.951	90
182.069	6.314	-117.256	81	-112	2.205	-2.300	13.265	71.082	91
69.699	2.381	-34.928	150	-296	2.459	-2.335	9.073	37.116	92
4.135	119	-3.026	3	-5	30	-118	68	1.227	93
1.442	67	-1.010	3	-6	22	-67	84	499	94
99.556	3.961	-62.980	96	-204	1.490	-3.896	3.151	40.487	95
174.832	6.528	-101.944	252	-511	4.001	-6.416	12.376	79.329	96
3.619	2	-2.868	-	-	9	-2	79	753	97
26.780	2.639	-15.875	60	-89	714	-2.597	1.159	13.540	98
296.262	10.208	-120.495	298	-474	7.097	-10.039	14.045	185.876	99
326.661	12.849	-139.238	358	-563	7.820	-12.638	15.283	200.169	100
214	2	-89	1	-8	5	-2	91	127	101
22.303.719	3.636.829	-18.368.467	9.078	-408.485	135.465	-3.614.780	461.968	7.556.265	102

Umsatzsteuerstatistik 2018

7.1 Ausgewählte Merkmale nach Wirtschaftsabteilungen der ÖNACE 2008 und Rechtsformen

Zeile	Wirtschaftsabteilungen der ÖNACE 2008	Veran- lagungs- fälle	Steuerbarer Umsatz	Reverse-Charge- Umsatz		Steuerfreier Umsatz		
			1.000 EUR	Fälle	1.000 EUR	Fälle	1.000 EUR	
Körperschaftsteuerpflichtige								
1	Landwirtschaft, Jagd	<01>	1.175	776.775	100	5.658	386	82.505
2	Forstwirtschaft	<02>	527	629.706	49	4.574	136	38.628
3	Fischerei und Fischzucht	<03>	25	7.951	1	7	6	513
4	Land- und Forstwirtschaft, Fischerei	<A>	1.727	1.414.432	150	10.239	528	121.646
5	Kohlenbergbau	<05>	-	-	-	-	-	-
6	Gewinnung von Erdöl und Erdgas	<06>	2	G	G	G	G	G
7	Erzbergbau	<07>	5	G	G	G	G	G
8	Gew.v.Steinen u.Erden,sonstiger Bergbau	<08>	200	871.073	89	33.101	84	226.209
9	Erbr. v. Dienstleistungen für den Bergbau	<09>	19	76.405	4	13.558	4	4.431
10	Bergbau, Gewinnung v.Steinen u.Erden		226	1.519.441	96	398.607	89	230.771
11	H.v.Nahrungs-u.Futtermitteln	<10>	1.194	13.689.160	162	13.909	606	5.045.770
12	Getränkeherstellung	<11>	217	4.885.693	31	3.563	125	2.421.088
13	Tabakverarbeitung	<12>	-	-	-	-	-	-
14	Herstellung von Textilien	<13>	206	1.248.917	40	27.650	153	889.746
15	Herstellung von Bekleidung	<14>	125	561.275	11	478	72	333.697
16	Herstellung von Leder(waren) und Schuhen	<15>	69	672.012	10	11.768	46	538.812
17	Herst. v. Holz-, Flecht-, Korb- und Korkwaren	<16>	733	6.257.856	380	146.887	400	2.957.879
18	Herstellung v. Papier, Pappe und Waren daraus	<17>	136	5.253.630	69	37.892	100	3.471.994
19	H. v. Druckerz., Vervielf. v. bsp. Datenträgern	<18>	407	1.767.706	128	24.383	271	664.979
20	Kokerei und Mineralölverarbeitung	<19>	10	G	G	G	G	G
21	Herstellung von chemischen Erzeugnissen	<20>	313	7.282.490	73	32.259	198	4.950.717
22	Herstellung von pharmazeutischen Erzeugnissen	<21>	125	3.530.219	9	4.680	62	2.588.994
23	Herstellung von Gummi und Kunststoffwaren	<22>	509	5.833.550	222	66.089	368	4.070.197
24	H. v. Glas, Keramik, Bearb. v. Steinen u. Erden	<23>	634	4.866.512	286	165.022	272	1.240.290
25	Metallerzeugung und Bearbeitung	<24>	150	15.551.901	98	2.145.340	99	12.219.215
26	Herstellung von Metallerzeugnissen	<25>	1.956	14.068.492	1.283	857.509	1.055	7.455.779
27	H. v. EDV-Geräten, elektron. u. opt. Erzeugnissen	<26>	496	4.151.473	113	85.987	313	3.143.223
28	Herstellung von elektrischen Ausrüstungen	<27>	409	10.666.416	175	158.613	297	7.411.785
29	Maschinenbau	<28>	1.169	19.385.569	545	250.088	827	14.246.762
30	H.v.Kraftwagen und Kraftwagenteilen	<29>	213	12.018.476	81	61.931	129	10.264.308
31	Sonstiger Fahrzeugbau	<30>	85	G	G	G	G	G
32	Herstellung von Möbeln	<31>	731	2.304.540	434	69.737	323	606.641
33	Herstellung von sonstigen Waren	<32>	602	2.449.484	70	15.212	390	1.584.302
34	Rep. u. Install. v. Maschinen u. Ausrüstungen	<33>	868	3.331.018	354	262.924	426	407.504
35	Herstellung von Waren	<C>	11.357	151.826.699	4.594	5.524.527	6.591	89.982.212
36	Energieversorgung	<35>	1.756	21.281.409	833	6.516.309	333	85.682
37	Wasserversorgung	<36>	1.090	247.361	40	1.331	67	1.303
38	Abwasserentsorgung	<37>	1.113	640.343	140	17.462	73	4.253
39	Sammlung, Behandlung, Beseitigung v. Abfällen	<38>	542	3.436.692	338	533.490	183	629.227
40	Beseitig. v. Umweltverschmutzung, Entsorgung	<39>	9	19.405	5	1.015	1	10
41	Energie- und Wasserversorgung	<D, E>	4.510	25.625.210	1.356	7.069.607	657	720.475
42	Hochbau	<41>	5.249	14.080.797	1.661	1.689.843	1.183	1.899.303
43	Tiefbau	<42>	467	6.350.780	311	1.445.868	106	191.127
44	Vorbereitende Baustellenarbeiten, Bauinstallation	<43>	10.878	17.879.085	7.938	4.915.336	1.992	351.184
45	Bau	<F>	16.594	38.310.662	9.910	8.051.047	3.281	2.441.614
46	Handel, Instandhaltung u. Reparatur v. Kfz	<45>	3.726	28.730.516	1.069	181.681	1.947	6.569.184
47	Großhandel (ohne Handel mit Kfz)	<46>	17.103	111.878.348	2.617	5.441.837	9.139	24.376.834
48	Einzelhandel (ohne Handel mit Kfz)	<47>	15.899	45.955.917	1.268	297.807	4.763	2.376.476
49	Handel; Instandhaltung u. Reparatur v. Kfz	<G>	36.728	186.564.781	4.954	5.921.325	15.849	33.322.494
50	Landverkehr, Transport in Rohrfernleitungen	<49>	6.690	12.276.754	1.368	779.735	1.104	570.491
51	Schifffahrt	<50>	820	134.343	144	3.510	34	55.564
52	Luftfahrt	<51>	171	1.762.780	9	157	105	1.646.666

Umsatzsteuerstatistik 2018

7.1 Ausgewählte Merkmale nach Wirtschaftsabteilungen der ÖNACE 2008 und Rechtsformen

darunter gem. § 6 Abs. 1 Z. 1 in Verbindung mit § 7 Ausfuhrlieferungen		darunter gem. Art. 6 Abs. 1 Z. 1 u. 2 innergemeinschaftliche Lieferungen		Steuerpflichtiger Umsatz		darunter versteuert mit 20 % (Normalsteuersatz)		darunter versteuert mit 10 % (ermäßigter Steuersatz)		Zeile
Fälle	1.000 EUR	Fälle	1.000 EUR	Fälle	1.000 EUR	Fälle	1.000 EUR	Fälle	1.000 EUR	
Körperschaftsteuerpflichtige										
101	21.500	186	55.796	1.057	688.612	897	239.100	609	247.752	1
25	17.642	50	7.266	492	586.504	486	528.464	192	14.615	2
1	1	4	511	18	7.431	12	355	15	7.044	3
127	39.143	240	63.573	1.567	1.282.547	1.395	767.919	816	269.411	4
-	-	-	-	-	-	-	-	-	-	5
G	G	G	G	G	G	G	G	G	G	6
G	G	G	G	G	G	G	G	G	G	7
32	25.659	72	199.719	182	611.763	180	575.865	66	29.358	8
1	499	3	3.028	13	58.416	13	58.408	3	2	9
33	26.158	76	202.848	198	890.062	196	853.239	71	29.399	10
294	838.598	535	4.188.721	1.131	8.629.481	1.045	786.219	997	7.106.565	11
66	1.220.376	110	1.197.184	189	2.461.042	188	2.330.824	113	112.135	12
-	-	-	-	-	-	-	-	-	-	13
124	365.131	143	522.475	198	331.521	198	329.704	42	1.808	14
55	60.941	63	272.620	120	227.100	119	226.300	24	741	15
36	102.376	44	436.247	63	121.433	62	120.008	15	1.218	16
194	663.408	354	2.159.982	696	3.153.089	690	2.671.277	164	6.978	17
78	663.214	98	2.802.253	124	1.743.745	124	1.730.092	48	5.606	18
161	62.451	245	598.431	394	1.078.344	393	952.855	216	125.471	19
G	G	G	G	G	G	G	G	G	G	20
143	1.530.885	183	3.415.518	269	2.299.514	267	2.177.267	76	99.167	21
44	1.315.186	54	1.271.875	90	936.546	75	186.475	61	749.453	22
262	1.011.572	351	3.042.762	477	1.697.263	476	1.676.458	91	20.774	23
150	322.389	227	743.860	582	3.461.200	581	3.422.568	139	37.649	24
72	2.642.831	97	9.476.663	125	1.187.345	124	1.166.477	50	19.899	25
595	2.224.852	955	5.221.552	1.821	5.755.204	1.820	5.722.755	322	30.617	26
245	1.342.502	291	1.800.013	431	922.263	427	920.164	68	1.927	27
219	2.465.013	284	4.941.289	384	3.096.018	383	3.081.843	90	14.067	28
648	5.579.635	793	8.647.322	1.057	4.888.719	1.057	4.877.156	243	10.867	29
87	2.729.382	125	7.533.398	188	1.692.237	181	1.663.977	48	28.135	30
G	G	G	G	G	G	G	G	G	G	31
175	146.816	271	456.828	712	1.628.162	711	1.615.317	127	12.118	32
172	493.640	206	1.001.717	429	849.970	425	844.649	72	4.975	33
221	179.334	372	222.155	781	2.660.590	780	2.657.171	78	1.310	34
4.088	26.721.434	5.852	62.243.700	10.339	56.319.960	10.204	46.656.904	3.098	8.393.299	35
55	5.133	66	31.542	1.392	14.679.418	1.381	13.976.701	221	654.740	36
-	-	6	260	1.014	244.727	357	26.855	976	217.572	37
10	1.350	15	2.199	1.017	618.627	397	115.941	969	501.951	38
57	78.938	155	548.027	494	2.273.975	474	687.073	394	1.558.532	39
-	-	1	10	7	18.380	7	18.342	2	37	40
122	85.421	243	582.038	3.924	17.835.127	2.616	14.824.912	2.562	2.932.832	41
173	44.217	144	26.282	3.888	10.491.651	3.811	10.341.719	1.012	131.971	42
33	10.470	79	38.122	391	4.713.786	388	4.703.401	84	9.466	43
796	79.704	1.287	227.435	10.038	12.612.564	10.011	12.552.097	1.280	50.196	44
1.002	134.391	1.510	291.839	14.317	27.818.001	14.210	27.597.217	2.376	191.633	45
834	2.347.924	1.646	4.160.856	3.472	21.979.651	3.464	21.958.085	749	17.328	46
4.938	5.777.028	8.076	18.192.164	14.308	82.059.678	13.845	62.077.856	3.908	17.760.428	47
2.812	893.112	2.982	1.342.947	14.732	43.281.634	14.305	30.106.631	4.361	12.232.224	48
8.584	9.018.064	12.704	23.695.967	32.512	147.320.963	31.614	114.142.572	9.018	30.009.980	49
367	41.327	682	90.055	6.337	10.926.528	2.969	6.927.147	4.633	3.961.367	50
3	2.056	4	2.475	752	75.268	74	29.452	720	44.973	51
10	8.370	13	5.692	104	115.957	96	89.584	31	1.011	52

Umsatzsteuerstatistik 2018

7.1 Ausgewählte Merkmale nach Wirtschaftsabteilungen der ÖNACE 2008 und Rechtsformen

Zeile	Wirtschaftsabteilungen der ÖNACE 2008	Innergemein- schaftlicher Erwerb		darunter steuerpflichtig				
				versteuert mit 20 %		versteuert mit 10 %		
		Fälle	1.000 EUR	Fälle	1.000 EUR	Fälle	1.000 EUR	
Körperschaftsteuerpflichtige								
1	Landwirtschaft, Jagd	<01>	500	97.368	457	35.874	173	30.378
2	Forstwirtschaft	<02>	161	87.237	156	83.929	37	106
3	Fischerei und Fischzucht	<03>	15	3.200	12	447	9	2.752
4	Land- und Forstwirtschaft, Fischerei	<A>	676	187.805	625	120.250	219	33.236
5	Kohlenbergbau	<05>	-	-	-	-	-	-
6	Gewinnung von Erdöl und Erdgas	<06>	G	G	G	G	G	G
7	Erzbergbau	<07>	G	G	G	G	G	G
8	Gew.v.Steinen u.Erden,sonstiger Bergbau	<08>	120	39.758	120	39.450	14	277
9	Erbr. v. Dienstleistungen für den Bergbau	<09>	10	5.592	10	5.592	1	-
10	Bergbau, Gewinnung v.Steinen u.Erden		133	64.511	133	64.203	15	277
11	H.v.Nahrungs-u.Futtermitteln	<10>	940	2.662.461	879	797.778	652	1.699.201
12	Getränkeherstellung	<11>	159	447.939	158	384.288	74	63.419
13	Tabakverarbeitung	<12>	-	-	-	-	-	-
14	Herstellung von Textilien	<13>	162	414.709	161	413.508	21	34
15	Herstellung von Bekleidung	<14>	97	136.219	97	136.156	20	62
16	Herstellung von Leder(waren) und Schuhen	<15>	53	268.762	53	268.731	11	17
17	Herst. v. Holz-, Flecht-, Korb- und Korkwaren	<16>	564	1.081.372	557	1.063.779	75	3.000
18	Herstellung v. Papier, Pappe und Waren daraus	<17>	112	1.093.367	112	1.069.213	24	2.177
19	H. v. Druckerz., Vervielf. v. besp. Datenträgern	<18>	339	271.191	337	270.032	76	813
20	Kokerei und Mineralölverarbeitung	<19>	G	G	G	G	G	G
21	Herstellung von chemischen Erzeugnissen	<20>	233	2.152.454	232	2.096.751	63	54.535
22	Herstellung von pharmazeutischen Erzeugnissen	<21>	77	1.155.711	74	539.204	41	615.015
23	Herstellung von Gummi und Kunststoffwaren	<22>	425	1.678.755	425	1.677.597	69	260
24	H. v. Glas, Keramik, Bearb. v. Steinen u. Erden	<23>	477	800.913	477	800.365	89	372
25	Metallerzeugung und Bearbeitung	<24>	124	4.825.859	124	4.823.919	32	441
26	Herstellung von Metallerzeugnissen	<25>	1.632	2.760.455	1.627	2.756.710	223	218
27	H. v. EDV-Geräten, elektron. u. opt. Erzeugnissen	<26>	398	1.089.729	394	1.082.735	105	130
28	Herstellung von elektrischen Ausrüstungen	<27>	347	3.419.011	345	3.418.642	76	165
29	Maschinenbau	<28>	950	6.087.971	947	6.078.211	205	2.296
30	H.v.Kraftwagen und Kraftwagenteilen	<29>	148	5.252.471	148	5.250.999	21	260
31	Sonstiger Fahrzeugbau	<30>	G	G	G	G	G	G
32	Herstellung von Möbeln	<31>	587	368.623	585	368.500	75	40
33	Herstellung von sonstigen Waren	<32>	417	472.238	411	471.473	89	64
34	Rep. u. Install. v. Maschinen u. Ausrüstungen	<33>	686	667.842	684	665.897	86	46
35	Herstellung von Waren	<C>	8.995	38.323.435	8.895	35.649.697	2.140	2.442.734
36	Energieversorgung	<35>	558	219.949	528	193.010	89	2.314
37	Wasserversorgung	<36>	66	1.440	65	1.269	4	123
38	Abwasserentsorgung	<37>	245	9.263	237	8.777	17	28
39	Sammlung, Behandlung, Beseitigung v. Abfällen	<38>	333	317.246	325	315.950	74	1.091
40	Beseitig. v. Umweltverschmutzung, Entsorgung	<39>	6	338	6	338	1	-
41	Energie- und Wasserversorgung	<D, E>	1.208	548.236	1.161	519.344	185	3.556
42	Hochbau	<41>	1.867	163.204	1.831	161.855	142	82
43	Tiefbau	<42>	281	173.085	277	172.926	36	57
44	Vorbereitende Baustellenarbeiten, Bauinstallation	<43>	7.173	875.493	7.126	871.175	539	288
45	Bau	<F>	9.321	1.211.782	9.234	1.205.956	717	427
46	Handel, Instandhaltung u. Reparatur v. Kfz	<45>	2.988	9.153.146	2.969	9.125.637	305	580
47	Großhandel (ohne Handel mit Kfz)	<46>	11.784	35.959.961	11.392	29.237.539	2.609	6.128.686
48	Einzelhandel (ohne Handel mit Kfz)	<47>	7.978	8.986.148	7.778	7.469.802	1.955	1.230.056
49	Handel; Instandhaltung u. Reparatur v. Kfz	<G>	22.750	54.099.255	22.139	45.832.978	4.869	7.359.322
50	Landverkehr, Transport in Rohrfernleitungen	<49>	1.788	480.144	1.756	468.515	168	6.631
51	Schifffahrt	<50>	53	7.040	52	3.569	10	3.460
52	Luftfahrt	<51>	68	68.217	63	16.103	9	20

Umsatzsteuerstatistik 2018

7.1 Ausgewählte Merkmale nach Wirtschaftsabteilungen der ÖNACE 2008 und Rechtsformen

Umsatzsteuer (brutto)	Erwerbsteuer	Abziehbare Vorsteuer insgesamt	darunter Einfuhr- umsatzsteuer		darunter aus innergemein- schaftlichem Erwerb		Zahllast Gutschrift (-) (Saldo)		Zeile
			Fälle	1.000 EUR	Fälle	1.000 EUR	Fälle	1.000 EUR	
Körperschaftsteuerpflichtige									
104.238	14.229	-105.607	36	-1.162	494	-13.410	1.141	12.849	1
114.579	17.149	-78.328	9	-36	156	-17.097	513	53.386	2
853	365	-3.057	4	-23	15	-365	25	-1.842	3
219.670	31.743	-186.992	49	-1.221	665	-30.872	1.679	64.393	4
-	-	-	-	-	-	-	-	-	5
G	G	G	G	G	G	G	G	G	6
G	G	G	G	G	G	G	G	G	7
127.561	7.919	-118.380	21	-3.900	120	-7.908	200	17.036	8
12.369	1.118	-7.734	4	-225	10	-1.118	19	5.753	9
244.163	12.869	-215.071	27	-4.223	133	-12.858	225	41.853	10
1.040.101	350.900	-1.635.725	247	-54.147	938	-348.827	1.189	-245.904	11
675.638	83.227	-711.080	36	-22.714	158	-83.211	216	47.762	12
-	-	-	-	-	-	-	-	-	13
81.469	82.705	-178.460	113	-21.695	161	-82.705	205	-14.506	14
64.736	27.238	-90.932	49	-16.469	97	-27.237	125	1.030	15
40.687	53.748	-124.973	27	-35.456	53	-53.740	69	-30.538	16
674.981	214.819	-938.298	153	-18.163	560	-214.257	726	-48.896	17
448.163	216.907	-798.248	63	-22.284	112	-216.830	135	-133.178	18
286.635	54.089	-267.939	87	-5.045	337	-54.075	407	72.687	19
G	G	G	G	G	G	G	G	G	20
822.664	424.943	-1.478.559	122	-40.370	233	-424.887	309	-231.348	21
211.270	169.408	-584.803	51	-100.490	77	-169.365	125	-206.354	22
390.297	335.545	-804.787	219	-48.180	425	-335.520	505	-79.160	23
737.783	160.113	-703.430	126	-21.691	477	-159.983	630	192.686	24
740.475	964.830	-2.367.337	73	-285.637	124	-935.693	139	-662.032	25
1.490.736	551.367	-1.950.985	612	-150.549	1.624	-551.081	1.947	91.190	26
440.773	217.507	-909.777	285	-196.930	396	-217.408	491	-251.744	27
858.337	683.745	-1.688.595	214	-133.073	344	-683.603	406	-155.161	28
1.383.618	1.216.059	-3.156.240	565	-215.503	945	-1.215.430	1.162	-557.625	29
443.825	1.050.226	-2.091.099	80	-78.017	148	-1.050.225	212	-597.339	30
G	G	G	G	G	G	G	G	G	31
358.877	73.705	-305.050	111	-3.302	584	-73.657	728	127.492	32
222.900	94.301	-364.035	152	-55.569	335	-93.873	539	-47.167	33
637.305	133.212	-472.918	216	-14.776	682	-133.173	862	297.303	34
17.063.438	7.401.653	-26.591.199	3.651	-2.336.392	8.878	-7.367.837	11.221	-2.143.554	35
6.724.275	42.064	-5.570.335	56	-1.384	555	-41.542	1.751	1.195.171	36
27.362	266	-34.235	5	-44	63	-252	1.055	-6.640	37
74.794	1.803	-83.069	23	-50	236	-1.784	1.078	-7.028	38
394.459	63.318	-474.535	41	-15.352	331	-63.294	539	-16.826	39
3.994	68	-1.884	1	-	6	-68	9	2.177	40
7.224.884	107.519	-6.164.058	126	-16.830	1.191	-106.940	4.432	1.166.854	41
2.939.689	32.552	-1.742.200	152	-2.331	1.753	-31.619	5.038	1.227.150	42
1.343.852	34.594	-910.961	51	-2.781	278	-34.529	461	466.902	43
3.062.743	174.565	-2.159.109	625	-8.497	7.103	-173.959	10.773	1.077.074	44
7.346.284	241.711	-4.812.270	828	-13.609	9.134	-240.107	16.272	2.771.126	45
4.520.522	1.825.377	-5.035.708	449	-103.606	2.968	-1.823.665	3.706	1.307.091	46
15.978.056	6.519.824	-17.473.293	4.767	-1.585.606	11.697	-6.504.749	16.919	4.914.293	47
7.710.086	1.653.177	-6.138.933	1.698	-168.144	7.923	-1.642.602	15.836	3.215.947	48
28.208.664	9.998.378	-28.647.934	6.914	-1.857.356	22.588	-9.971.016	36.461	9.437.331	49
2.219.906	94.843	-2.203.278	150	-1.832	1.769	-94.730	6.596	111.059	50
15.096	1.060	-18.960	3	-2	53	-1.060	801	-2.805	51
52.961	3.225	-81.595	41	-2.068	64	-3.204	168	-25.589	52

Umsatzsteuerstatistik 2018

7.1 Ausgewählte Merkmale nach Wirtschaftsabteilungen der ÖNACE 2008 und Rechtsformen

Zeile	Wirtschaftsabteilungen der ÖNACE 2008	Veranlagungsfälle	Steuerbarer Umsatz	Reverse-Charge-Umsatz		Steuerfreier Umsatz		
			1.000 EUR	Fälle	1.000 EUR	Fälle	1.000 EUR	
Körperschaftsteuerpflichtige								
53	Lagerei, Erbr. sonst. Dienstleist. f. d. Verkehr	<52>	1.401	10.870.164	148	191.828	612	3.395.141
54	Post-, Kurier- u.. Expressdienste	<53>	84	2.334.786	18	23.060	32	887.463
55	Verkehr und Lagerei	<H>	9.166	27.378.827	1.687	998.290	1.887	6.555.325
56	Beherbergung	<55>	3.886	5.883.895	124	2.153	612	65.534
57	Gastronomie	<56>	5.539	5.373.064	125	8.573	610	102.298
58	Beherbergung und Gastronomie	<I>	9.425	11.256.959	249	10.726	1.222	167.832
59	Verlagswesen	<58>	846	1.514.662	52	12.655	338	86.996
60	Herst., Verleih, Vertrieb v. Filmen; Kinos u.a.	<59>	776	572.715	22	3.887	133	8.809
61	Rundfunkveranstalter	<60>	90	1.343.981	7	1.564	6	86.805
62	Telekommunikation	<61>	256	5.549.024	41	392.709	69	139.408
63	Erbr. v. Dienstleist. d. Informationstechnologie	<62>	5.393	5.067.518	300	105.986	1.191	1.065.272
64	Informationsdienstleistungen	<63>	1.429	3.109.673	77	13.518	277	882.256
65	Information und Kommunikation	<J>	8.790	17.157.573	499	530.319	2.014	2.269.546
66	Erbr. v. Finanzdienstleistungen	<64>	6.298	7.542.609	249	206.263	-	-
67	Versicherungswesen (ohne Sozialversicherung)	<65>	76	560.073	5	12.687	-	-
68	damit verb. Tätigkeiten	<66>	1.222	488.009	34	148.754	-	-
69	Finanz- u. Versicherungsdienstleist.	<K>	7.596	8.590.691	288	367.704	-	-
70	Grundstücks- und Wohnungswesen	<L/68>	25.115	21.635.648	604	98.000	4.954	7.075.221
71	Rechts-, Steuerberatung, Wirtschaftsprüfung	<69>	2.874	2.896.841	66	2.191	334	34.540
72	Verwaltung v. Unternehmen, Unternehmensberat.	<70>	8.084	6.436.133	313	181.663	1.408	891.688
73	Architektur- u. Ingenieurbüros	<71>	5.831	5.593.964	592	229.154	856	946.718
74	Forschung und Entwicklung	<72>	803	752.959	43	8.014	191	265.577
75	Werbung und Marktforschung	<73>	5.456	4.664.784	474	390.191	788	127.073
76	Sonstige freiberufliche Tätigkeiten	<74>	1.455	892.233	91	79.556	280	66.011
77	Veterinärwesen	<75>	67	47.110	7	16	10	278
78	Erbr. v. freiberufl. Dienstleistungen	<M>	24.570	21.284.024	1.586	890.785	3.867	2.331.885
79	Vermietung v. beweglichen Sachen	<77>	1.530	5.714.182	174	176.226	456	303.379
80	Vermittlung und Überlassung v. Arbeitskräften	<78>	1.041	4.318.356	542	1.106.484	117	11.766
81	Reisebüros, -veranstalter, Reservierungsdienstl.	<79>	1.241	3.140.440	48	9.844	375	1.902.242
82	Wach- und Sicherheitsdienste, Detekteien	<80>	163	389.391	19	2.083	23	491
83	Gebäudebetreuung, Garten- u. Landschaftsbau	<81>	1.489	3.014.106	746	224.034	244	27.212
84	Erbr. v. sonst. wirtschaftl. Dienstleist. a.n.g.	<82>	1.585	1.803.511	104	38.079	280	125.529
85	Erbr. v. sonst. wirtschaftl. Dienstleist.	<N>	7.049	18.379.986	1.633	1.556.750	1.495	2.370.619
86	Öffentl. Verwalt., Verteidigung, Sozialvers.	<O/84>	2.352	71.792.203	893	132.108	170	65.906.958
87	Erziehung und Unterricht	<P/85>	1.983	1.212.810	58	1.675	467	672.812
88	Gesundheitswesen	<86>	1.042	7.851.757	33	2.167	419	5.804.137
89	Heime	<87>	440	2.055.880	14	739	88	197.587
90	Sozialwesen	<88>	814	3.211.513	56	2.355	192	965.504
91	Gesundheits- und Sozialwesen	<Q>	2.296	13.119.150	103	5.261	699	6.967.228
92	Kreative, künstler., unterhaltende Tätigkeiten	<90>	577	768.462	33	12.932	111	10.651
93	Bibliotheken, Museen, botan. u. zoolog. Gärten	<91>	258	340.952	22	2.916	72	52.563
94	Spiel-, Wett- und Lotteriewesen	<92>	188	4.979.343	4	900	73	4.379.413
95	Dienstleist. d. Sports, d. Unterhaltung u. Erholung	<93>	2.298	1.505.600	81	4.226	535	93.546
96	Kunst, Unterhaltung und Erholung	<R>	3.321	7.594.357	140	20.974	791	4.536.173
97	Interessenvertretungen, kirchl. Vereinigungen	<94>	2.912	1.194.640	77	2.134	809	172.058
98	Rep. v. EDV-Geräten u. Gebrauchsgütern	<95>	170	150.049	31	1.274	61	24.809
99	Erbr. v. sonst. überwiegend pers. Dienstleistg.	<96>	1.065	1.003.964	50	5.093	202	19.229
100	Erbringung v. sonst. Dienstleistg.	<S>	4.147	2.348.653	158	8.501	1.072	216.096
101	Nicht zuordenbar		7	65	207	200	1	20
102	INSGESAMT		176.959	627.012.168	28.958	31.596.447	45.634	225.888.921

Umsatzsteuerstatistik 2018

7.1 Ausgewählte Merkmale nach Wirtschaftsabteilungen der ÖNACE 2008 und Rechtsformen

darunter gem. § 6 Abs. 1 Z. 1 in Verbindung mit § 7 Ausfuhrlieferungen		darunter gem. Art. 6 Abs. 1 Z. 1 u. 2 innerschäftliche Lieferungen		Steuerpflichtiger Umsatz		darunter versteuert mit 20 % (Normalsteuersatz)		darunter versteuert mit 10 % (ermäßigter Steuersatz)		Zeile
Fälle	1.000 EUR	Fälle	1.000 EUR	Fälle	1.000 EUR	Fälle	1.000 EUR	Fälle	1.000 EUR	
Körperschaftsteuerpflichtige										
193	142.454	226	459.742	1.208	7.283.194	1.180	6.971.191	257	308.222	53
11	3.573	12	4.637	79	1.424.263	79	1.418.136	13	6.027	54
584	197.780	937	562.601	8.480	19.825.210	4.398	15.435.510	5.654	4.321.600	55
210	10.439	79	2.099	3.517	5.816.208	3.257	1.027.995	3.001	2.270.123	56
310	4.787	162	8.009	5.087	5.262.193	5.041	2.205.770	4.445	2.974.334	57
520	15.226	241	10.108	8.604	11.078.401	8.298	3.233.765	7.446	5.244.457	58
205	30.465	247	50.596	775	1.415.011	746	1.093.539	478	320.578	59
76	3.247	72	5.139	687	560.019	680	427.174	143	32.572	60
2	1	4	669	72	1.255.612	67	454.884	17	798.858	61
38	23.054	42	110.505	232	5.016.907	231	4.827.698	68	189.201	62
617	90.090	735	162.262	4.510	3.896.260	4.498	3.888.370	362	5.438	63
127	32.517	135	74.058	1.175	2.213.898	1.164	2.202.559	132	9.243	64
1.065	179.374	1.235	403.229	7.451	14.357.707	7.386	12.894.224	1.200	1.355.890	65
-	-	-	-	4.464	7.336.346	4.254	7.009.845	2.023	251.556	66
-	-	-	-	60	547.387	57	404.251	36	142.735	67
-	-	-	-	990	339.255	972	299.363	150	38.817	68
-	-	-	-	5.514	8.222.988	5.283	7.713.459	2.209	433.108	69
586	36.263	215	33.814	20.903	14.462.427	18.051	9.943.953	11.471	4.415.674	70
167	2.185	61	398	2.721	2.860.109	2.711	2.853.898	368	4.714	71
451	90.499	397	59.683	6.626	5.362.783	6.539	4.925.367	1.356	421.185	72
425	557.577	416	288.866	5.264	4.418.093	5.241	4.383.967	538	32.264	73
87	134.125	103	118.627	559	479.369	510	330.543	151	148.490	74
350	31.830	471	79.973	4.887	4.147.521	4.526	3.831.245	1.021	267.730	75
106	12.849	138	35.712	1.186	746.665	1.151	682.031	216	35.781	76
5	198	6	68	64	46.816	60	31.280	52	12.381	77
1.591	829.263	1.592	583.327	21.307	18.061.356	20.738	17.038.331	3.702	922.545	78
148	21.891	291	147.882	1.267	5.234.577	1.249	5.181.516	265	20.570	79
69	7.374	36	1.837	911	3.200.107	905	3.169.903	149	98.639	80
95	25.218	46	2.056	1.096	1.228.353	997	372.594	732	26.108	81
11	45	9	68	144	386.818	144	386.246	14	1.638	82
98	2.888	128	9.683	1.391	2.762.860	1.384	2.628.847	310	55.314	83
94	7.095	144	20.210	1.331	1.639.903	1.256	1.517.947	343	807	84
515	64.511	654	181.736	6.140	14.452.618	5.935	13.257.053	1.813	203.076	85
6	3.099	19	793	2.248	5.753.137	2.205	961.581	2.196	4.627.721	86
70	2.101	68	1.122	1.246	538.323	1.090	400.575	601	124.565	87
48	2.116	38	9.899	835	2.045.453	717	251.510	627	1.789.906	88
17	318	2	106	404	1.857.554	350	57.334	387	1.771.060	89
38	1.337	42	2.697	721	2.243.654	590	157.226	520	2.033.449	90
103	3.771	82	12.702	1.960	6.146.661	1.657	466.070	1.534	5.594.415	91
38	4.303	50	2.341	506	744.880	404	304.359	241	299.197	92
36	29.631	43	22.538	237	285.473	224	83.686	197	116.245	93
9	2.045	15	3.903	124	599.030	122	583.795	32	12.245	94
137	14.692	130	10.221	1.908	1.407.828	1.859	1.036.908	1.044	81.059	95
220	50.671	238	39.003	2.775	3.037.211	2.609	2.008.748	1.514	508.746	96
129	5.949	137	4.847	2.455	1.020.448	2.182	607.100	1.496	299.179	97
18	492	45	24.096	158	123.967	157	121.975	13	1.984	98
74	4.701	75	7.835	951	979.642	934	800.029	217	124.634	99
221	11.142	257	36.778	3.564	2.124.057	3.273	1.529.104	1.726	425.797	100
-	-	-	-	5	45	3	17	4	28	101
19.437	37.417.815	26.163	88.945.174	153.054	369.526.800	141.161	289.725.154	59.011	70.383.788	102

Umsatzsteuerstatistik 2018

7.1 Ausgewählte Merkmale nach Wirtschaftsabteilungen der ÖNACE 2008 und Rechtsformen

Zeile	Wirtschaftsabteilungen der ÖNACE 2008	Inneregemeinschaftlicher Erwerb		darunter steuerpflichtig				
				versteuert mit 20 %		versteuert mit 10 %		
		Fälle	1.000 EUR	Fälle	1.000 EUR	Fälle	1.000 EUR	
Körperschaftsteuerpflichtige								
53	Lagerei, Erbr. sonst. Dienstleist. f. d. Verkehr	<52>	716	337.672	690	311.180	113	21.802
54	Post-, Kurier- u.. Expressdienste	<53>	49	17.504	48	17.479	9	17
55	Verkehr und Lagerei	<H>	2.674	910.577	2.609	816.846	309	31.930
56	Beherbergung	<55>	2.376	103.015	2.313	83.495	1.004	16.323
57	Gastronomie	<56>	3.369	156.130	3.150	76.554	1.702	79.006
58	Beherbergung und Gastronomie	<I>	5.745	259.145	5.463	160.049	2.706	95.329
59	Verlagswesen	<58>	507	66.270	467	39.227	218	26.440
60	Herst., Verleih, Vertrieb v. Filmen; Kinos u.a.	<59>	462	12.441	452	11.878	131	424
61	Rundfunkveranstalter	<60>	48	10.756	48	10.728	10	28
62	Telekommunikation	<61>	151	455.863	148	454.958	22	30
63	Erbr. v. Dienstleist. d. Informationstechnologie	<62>	3.395	249.830	3.326	248.308	952	463
64	Informationsdienstleistungen	<63>	748	55.458	732	54.127	204	557
65	Information und Kommunikation	<J>	5.311	850.618	5.173	819.226	1.537	27.942
66	Erbr. v. Finanzdienstleistungen	<64>	1.065	291.739	1.026	256.411	227	7.476
67	Versicherungswesen (ohne Sozialversicherung)	<65>	43	2.960	42	2.859	25	101
68	damit verb. Tätigkeiten	<66>	401	14.642	375	14.528	83	66
69	Finanz- u. Versicherungsdienstleist.	<K>	1.509	309.341	1.443	273.798	335	7.643
70	Grundstücks- und Wohnungswesen	<L/68>	3.683	193.572	3.559	188.605	346	3.207
71	Rechts-, Steuerberatung, Wirtschaftsprüfung	<69>	1.170	5.147	1.088	4.773	341	299
72	Verwaltung v. Unternehmen, Unternehmensberat.	<70>	3.055	277.107	2.877	160.562	928	115.548
73	Architektur- u. Ingenieurbüros	<71>	3.291	310.166	3.111	307.974	1.099	913
74	Forschung und Entwicklung	<72>	415	130.476	397	78.872	148	51.288
75	Werbung und Marktforschung	<73>	2.077	317.067	2.002	161.169	528	148.966
76	Sonstige freiberufliche Tätigkeiten	<74>	663	178.957	638	152.063	142	11.083
77	Veterinärwesen	<75>	47	1.961	45	819	32	766
78	Erbr. v. freiberufl. Dienstleistungen	<M>	10.718	1.220.881	10.158	866.232	3.218	328.863
79	Vermittlung v. beweglichen Sachen	<77>	698	462.356	688	457.684	83	1.573
80	Vermittlung und Überlassung v. Arbeitskräften	<78>	478	6.911	468	6.757	60	73
81	Reisebüros, -veranstalter, Reservierungsdienstl.	<79>	531	15.333	504	13.602	141	1.322
82	Wach- und Sicherheitsdienste, Detekteien	<80>	97	3.264	96	3.245	13	12
83	Gebäudebetreuung, Garten- u. Landschaftsbau	<81>	800	46.590	789	38.757	151	303
84	Erbr. v. sonst. wirtschaftl. Dienstleist. a.n.g.	<82>	616	72.492	607	69.946	116	2.281
85	Erbr. v. sonst. wirtschaftl. Dienstleist.	<N>	3.220	606.946	3.152	589.991	564	5.564
86	Öffentl. Verwalt., Verteidigung, Sozialvers.	<O/84>	1.198	244.418	1.169	216.704	486	24.426
87	Erziehung und Unterricht	<P/85>	1.125	86.804	1.021	79.981	639	6.003
88	Gesundheitswesen	<86>	584	117.659	572	96.193	224	21.399
89	Heime	<87>	313	2.211	304	1.919	116	237
90	Sozialwesen	<88>	369	7.231	356	6.203	171	880
91	Gesundheits- und Sozialwesen	<Q>	1.266	127.101	1.232	104.315	511	22.516
92	Kreative, künstler., unterhaltende Tätigkeiten	<90>	266	14.443	259	14.054	97	304
93	Bibliotheken, Museen, botan. u. zoolog. Gärten	<91>	158	12.408	157	9.192	85	2.275
94	Spiel-, Wett- und Lotteriewesen	<92>	75	14.541	72	13.851	13	626
95	Dienstleist. d. Sports, d. Unterhaltung u. Erholung	<93>	1.159	59.326	1.144	56.275	322	1.952
96	Kunst, Unterhaltung und Erholung	<R>	1.658	100.718	1.632	93.372	517	5.157
97	Interessenvertretungen, kirchl. Vereinigungen	<94>	852	19.189	776	12.953	359	4.197
98	Rep. v. EDV-Geräten u. Gebrauchsgütern	<95>	127	12.442	126	12.423	10	18
99	Erbr. v. sonst. überwiegend pers. Dienstleistg.	<96>	659	58.196	644	55.398	128	2.647
100	Erbringung v. sonst. Dienstleistg.	<S>	1.638	89.827	1.546	80.774	497	6.862
101	Nicht zuordenbar		-	-	-	-	-	-
102	INSGESAMT		82.828	99.434.975	80.344	87.682.322	19.810	10.404.992

Umsatzsteuerstatistik 2018

7.1 Ausgewählte Merkmale nach Wirtschaftsabteilungen der ÖNACE 2008 und Rechtsformen

Umsatzsteuer (brutto)	Erwerbsteuer	Abziehbare Vorsteuer insgesamt	darunter Einfuhr- umsatzsteuer		darunter aus innergemein- schaftlichem Erwerb		Zahllast Gutschrift (-) (Saldo)		Zeile
			Fälle	1.000 EUR	Fälle	1.000 EUR	Fälle	1.000 EUR	
Körperschaftsteuerpflichtige									
2.335.015	64.743	-2.080.957	178	-73.056	704	-64.480	1.385	318.427	53
338.623	3.498	-251.551	5	-452	48	-3.497	83	90.576	54
4.961.601	167.369	-4.636.341	377	-77.410	2.638	-166.971	9.033	491.668	55
810.538	18.859	-677.836	112	-480	2.350	-18.679	3.867	149.950	56
768.970	23.273	-525.489	188	-862	3.351	-23.208	5.497	266.651	57
1.579.508	42.132	-1.203.325	300	-1.342	5.701	-41.887	9.364	416.601	58
287.517	10.527	-189.796	64	-280	501	-10.510	838	108.244	59
125.809	2.418	-93.039	70	-425	457	-2.412	772	35.182	60
214.850	2.148	-165.498	3	-27	46	-2.115	89	51.501	61
1.223.119	90.995	-804.976	40	-12.068	149	-90.991	255	505.469	62
1.021.439	49.742	-656.928	497	-5.171	3.349	-49.394	5.363	412.391	63
627.900	10.940	-385.918	92	-3.789	736	-10.866	1.418	252.663	64
3.500.634	166.770	-2.296.155	766	-21.760	5.238	-166.288	8.735	1.365.450	65
1.604.596	53.010	-1.409.932	73	-8.012	742	-49.610	6.229	238.509	66
135.735	582	-66.485	1	-	11	-39	76	69.649	67
168.626	2.918	-147.488	14	-140	268	-2.599	1.203	20.992	68
1.908.957	56.510	-1.623.905	88	-8.152	1.021	-52.248	7.508	329.150	69
2.559.085	38.172	-2.476.780	180	-2.666	3.481	-36.399	24.375	114.594	70
591.711	988	-209.210	15	-4	1.148	-845	2.849	383.483	71
1.317.750	43.708	-935.856	223	-1.985	2.977	-43.467	7.975	419.739	72
1.031.460	61.720	-674.646	358	-10.695	3.263	-61.186	5.802	417.387	73
149.005	20.920	-187.782	162	-6.653	398	-19.170	781	-18.224	74
922.562	47.830	-666.808	257	-33.874	2.047	-47.606	5.372	302.842	75
165.974	33.563	-120.668	91	-1.165	651	-33.418	1.431	78.804	76
8.087	289	-4.443	12	-25	46	-284	66	3.932	77
4.186.549	209.018	-2.799.413	1.118	-54.401	10.530	-205.976	24.276	1.587.963	78
1.137.064	91.728	-1.148.196	110	-3.436	690	-91.474	1.509	80.434	79
667.156	1.360	-114.961	21	-131	472	-1.351	1.037	553.388	80
207.715	2.886	-230.202	39	-82	522	-2.866	1.225	-19.649	81
78.922	650	-16.378	11	-6	97	-647	163	63.197	82
592.888	8.751	-227.200	56	-406	790	-8.685	1.469	374.405	83
349.094	14.242	-258.724	69	-2.469	605	-14.037	1.554	104.459	84
3.032.839	119.617	-1.995.661	306	-6.530	3.176	-119.060	6.957	1.156.234	85
717.541	46.145	-816.910	29	-476	973	-11.940	2.333	-54.895	86
109.886	16.690	-82.695	45	-188	585	-3.320	1.850	43.250	87
238.742	21.379	-163.077	45	-218	517	-9.211	916	97.038	88
192.920	409	-111.188	5	-12	291	-383	432	82.160	89
243.443	1.339	-125.387	9	-34	351	-1.260	762	118.685	90
675.105	23.127	-399.652	59	-264	1.159	-10.854	2.110	297.883	91
145.519	2.846	-127.429	41	-447	264	-2.829	548	20.906	92
42.553	2.164	-60.677	41	-96	152	-2.065	256	-15.963	93
128.649	2.845	-65.176	11	-65	60	-2.148	179	66.283	94
279.237	11.487	-205.212	131	-1.252	1.141	-11.344	2.097	85.447	95
595.958	19.342	-458.494	224	-1.860	1.617	-18.386	3.080	156.673	96
175.102	3.256	-135.252	39	-156	716	-2.351	2.663	43.022	97
25.618	2.486	-20.539	27	-125	127	-2.483	166	7.560	98
185.114	11.346	-103.151	56	-1.148	651	-11.313	1.034	93.429	99
385.834	17.088	-258.942	122	-1.429	1.494	-16.147	3.863	144.011	100
6	-	-8	-	-	-	-	6	-2	101
84.520.604	18.715.852	-85.665.807	15.209	-4.406.106	80.202	-18.579.100	173.780	17.386.582	102

Umsatzsteuerstatistik 2018

8.1 Ausgewählte Merkmale nach Wirtschaftsabteilungen der ÖNACE 2008 und Umsatzstufen

Zeile	Wirtschaftsabteilungen der ÖNACE 2008	Veranlagungsfälle	Steuerbarer Umsatz	Reverse-Charge-Umsatz		Steuerfreier Umsatz		
			1.000 EUR	Fälle	1.000 EUR	Fälle	1.000 EUR	
bis unter 22.000 EUR								
1	Landwirtschaft, Jagd	<01>	6.596	49.341	285	1.361	941	7.943
2	Forstwirtschaft	<02>	646	G	G	G	G	G
3	Fischerei und Fischzucht	<03>	57	G	G	G	G	G
4	Land- und Forstwirtschaft, Fischerei	<A>	7.299	55.815	302	1.469	1.061	8.901
5	Kohlenbergbau	<05>	-	-	-	-	-	-
6	Gewinnung von Erdöl und Erdgas	<06>	1	G	G	G	G	G
7	Erzbergbau	<07>	2	G	G	G	G	G
8	Gew.v.Steinen u.Erden,sonstiger Bergbau	<08>	69	G	G	G	G	G
9	Erbr. v. Dienstleistungen für den Bergbau	<09>	13	35	-	-	-	-
10	Bergbau, Gewinnung v.Steinen u.Erden		85	430	1	3	8	74
11	H.v.Nahrungs-u.Futtermitteln	<10>	650	5.180	6	27	124	903
12	Getränkeherstellung	<11>	171	1.090	2	-	31	204
13	Tabakverarbeitung	<12>	-	-	-	-	-	-
14	Herstellung von Textilien	<13>	145	1.212	2	7	44	403
15	Herstellung von Bekleidung	<14>	375	3.637	-	-	195	1.861
16	Herstellung von Leder(waren) und Schuhen	<15>	68	527	-	-	22	159
17	Herst. v. Holz-, Flecht-, Korb- und Korkwaren	<16>	515	4.620	34	166	130	1.180
18	Herstellung v. Papier, Pappe und Waren daraus	<17>	22	94	-	-	7	60
19	H. v. Druckerz., Vervielf. v. besp. Datenträgern	<18>	181	1.517	2	5	35	154
20	Kokerei und Mineralölverarbeitung	<19>	2	G	G	G	G	G
21	Herstellung von chemischen Erzeugnissen	<20>	151	989	3	11	38	251
22	Herstellung von pharmazeutischen Erzeugnissen	<21>	51	241	-	-	6	34
23	Herstellung von Gummi und Kunststoffwaren	<22>	88	442	2	12	12	55
24	H. v. Glas, Keramik, Bearb. v. Steinen u. Erden	<23>	307	2.088	13	76	77	498
25	Metallerzeugung und Bearbeitung	<24>	23	84	3	19	4	17
26	Herstellung von Metallerzeugnissen	<25>	568	4.246	46	276	98	667
27	H. v. EDV-Geräten, elektron. u. opt. Erzeugnissen	<26>	201	1.172	7	53	34	242
28	Herstellung von elektrischen Ausrüstungen	<27>	115	634	21	80	15	69
29	Maschinenbau	<28>	220	1.083	8	43	19	92
30	H.v.Kraftwagen und Kraftwagenteilen	<29>	60	360	2	6	7	82
31	Sonstiger Fahrzeugbau	<30>	33	G	G	G	G	G
32	Herstellung von Möbeln	<31>	349	3.422	20	110	60	564
33	Herstellung von sonstigen Waren	<32>	559	4.510	8	49	213	1.722
34	Rep. u. Install. v. Maschinen u. Ausrüstungen	<33>	427	2.983	25	129	62	443
35	Herstellung von Waren	<C>	5.281	40.288	205	1.070	1.238	9.675
36	Energieversorgung	<35>	2.108	12.105	1.408	7.299	121	546
37	Wasserversorgung	<36>	609	G	G	G	G	G
38	Abwasserentsorgung	<37>	678	3.760	16	47	44	206
39	Sammlung, Behandlung, Beseitigung v. Abfällen	<38>	116	598	6	18	10	85
40	Beseitig. v. Umweltverschmutzung, Entsorgung	<39>	4	G	G	G	G	G
41	Energie- und Wasserversorgung	<D, E>	3.515	20.745	1.436	7.378	214	1.024
42	Hochbau	<41>	3.774	26.233	79	527	191	1.306
43	Tiefbau	<42>	404	1.249	20	83	25	146
44	Vorbereitende Baustellenarbeiten, Bauinstallation	<43>	4.471	36.322	650	4.589	611	6.010
45	Bau	<F>	8.649	63.804	749	5.199	827	7.462
46	Handel, Instandhaltung u. Reparatur v. Kfz	<45>	2.265	18.588	46	154	490	4.026
47	Großhandel (ohne Handel mit Kfz)	<46>	9.041	50.989	172	1.049	1.384	8.475
48	Einzelhandel (ohne Handel mit Kfz)	<47>	12.943	98.415	217	1.040	2.595	19.635
49	Handel; Instandhaltung u. Reparatur v. Kfz	<G>	24.249	167.992	435	2.243	4.469	32.136
50	Landverkehr, Transport in Rohrfernleitungen	<49>	5.123	35.713	513	2.127	342	3.060
51	Schifffahrt	<50>	633	3.261	111	462	3	27
52	Luftfahrt	<51>	93	420	1	3	13	145

Umsatzsteuerstatistik 2018

8.1 Ausgewählte Merkmale nach Wirtschaftsabteilungen der ÖNACE 2008 und Umsatzstufen

darunter gem. § 6 Abs. 1 Z. 1 in Verbindung mit § 7 Ausfuhrlieferungen		darunter gem. Art. 6 Abs. 1 Z. 1 u. 2 innergemeinschaftliche Lieferungen		Steuerpflichtiger Umsatz		darunter versteuert mit 20 % (Normalsteuersatz)		darunter versteuert mit 10 % (ermäßigter Steuersatz)		Zeile
Fälle	1.000 EUR	Fälle	1.000 EUR	Fälle	1.000 EUR	Fälle	1.000 EUR	Fälle	1.000 EUR	
bis unter 22.000 EUR										
21	87	140	1.337	4.853	40.036	1.939	12.281	1.456	9.843	1
G	G	G	G	G	G	G	G	G	G	2
G	G	G	G	G	G	G	G	G	G	3
25	91	144	1.348	5.373	45.445	2.394	16.529	1.563	10.493	4
-	-	-	-	-	-	-	-	-	-	5
G	G	G	G	G	G	G	G	G	G	6
G	G	G	G	G	G	G	G	G	G	7
G	G	G	G	G	G	G	G	G	G	8
-	-	-	-	6	35	5	19	2	16	9
-	-	-	-	46	353	41	317	7	31	10
7	10	14	48	451	4.250	357	2.193	251	1.889	11
3	4	10	29	121	886	96	706	18	36	12
-	-	-	-	-	-	-	-	-	-	13
1	-	6	34	90	802	87	717	14	79	14
11	30	13	33	184	1.777	177	1.628	17	125	15
2	2	2	1	43	369	42	322	8	47	16
4	10	8	16	344	3.274	324	2.806	48	293	17
-	-	-	-	6	34	6	34	-	-	18
3	7	7	12	140	1.358	133	1.184	26	135	19
G	G	G	G	G	G	G	G	G	G	20
5	26	16	92	97	727	95	677	14	35	21
3	6	1	7	21	207	18	158	6	48	22
1	-	4	14	51	375	51	365	3	10	23
4	3	9	19	183	1.514	177	1.365	17	107	24
-	-	2	12	12	49	10	43	2	6	25
11	45	15	51	361	3.303	357	3.122	32	151	26
8	35	8	47	118	876	115	795	12	80	27
3	12	4	12	65	484	64	468	2	17	28
3	22	12	45	116	948	114	876	8	71	29
1	7	1	7	34	272	28	231	9	41	30
G	G	G	G	G	G	G	G	G	G	31
5	10	9	16	261	2.748	250	2.483	42	247	32
20	28	30	94	321	2.739	303	2.467	33	196	33
6	16	11	47	268	2.411	261	2.215	29	185	34
104	286	185	638	3.307	29.544	3.085	24.996	591	3.798	35
12	48	9	59	790	4.260	749	3.613	79	522	36
G	G	G	G	G	G	G	G	G	G	37
-	-	-	-	573	3.507	62	277	544	3.208	38
2	29	-	-	64	495	53	381	19	112	39
G	G	G	G	G	G	G	G	G	G	40
14	77	9	59	1.967	12.343	964	4.548	1.156	7.645	41
14	35	1	2	2.176	24.400	1.567	8.124	1.480	16.221	42
2	3	1	1	135	1.020	129	956	12	64	43
30	71	33	195	2.907	25.723	2.818	23.944	259	1.451	44
46	109	35	198	5.218	51.143	4.514	33.024	1.751	17.736	45
37	153	46	239	1.477	14.408	1.438	13.571	118	734	46
256	1.084	429	1.949	5.364	41.465	5.082	35.904	843	4.644	47
298	754	446	1.524	9.056	77.740	8.391	63.487	1.998	11.570	48
591	1.991	921	3.712	15.897	133.613	14.911	112.962	2.959	16.948	49
11	27	24	129	4.357	30.525	1.357	8.659	3.522	21.719	50
-	-	-	-	579	2.772	31	164	553	2.591	51
3	23	-	-	38	272	33	229	6	21	52

Umsatzsteuerstatistik 2018

8.1 Ausgewählte Merkmale nach Wirtschaftsabteilungen der ÖNACE 2008 und Umsatzstufen

Zeile	Wirtschaftsabteilungen der ÖNACE 2008	Inneregemeinschaftlicher Erwerb		darunter steuerpflichtig				
				versteuert mit 20 %		versteuert mit 10 %		
		Fälle	1.000 EUR	Fälle	1.000 EUR	Fälle	1.000 EUR	
bis unter 22.000 EUR								
1	Landwirtschaft, Jagd	<01>	820	18.132	692	11.420	107	1.042
2	Forstwirtschaft	<02>	G	G	G	G	G	G
3	Fischerei und Fischzucht	<03>	G	G	G	G	G	G
4	Land- und Forstwirtschaft, Fischerei	<A>	920	19.117	781	12.043	122	1.176
5	Kohlenbergbau	<05>	-	-	-	-	-	-
6	Gewinnung von Erdöl und Erdgas	<06>	G	G	G	G	G	G
7	Erzbergbau	<07>	G	G	G	G	G	G
8	Gew.v.Steinen u.Erden,sonstiger Bergbau	<08>	G	G	G	G	G	G
9	Erbr. v. Dienstleistungen für den Bergbau	<09>	3	3	3	3	-	-
10	Bergbau, Gewinnung v.Steinen u.Erden		4	11	4	11	-	-
11	H.v.Nahrungs-u.Futtermitteln	<10>	134	1.195	112	1.014	50	166
12	Getränkeherstellung	<11>	55	1.074	53	1.059	9	13
13	Tabakverarbeitung	<12>	-	-	-	-	-	-
14	Herstellung von Textilien	<13>	44	257	43	257	1	-
15	Herstellung von Bekleidung	<14>	99	223	98	220	10	2
16	Herstellung von Leder(waren) und Schuhen	<15>	31	72	31	72	1	-
17	Herst. v. Holz-, Flecht-, Korb- und Korkwaren	<16>	84	265	77	245	2	-
18	Herstellung v. Papier, Pappe und Waren daraus	<17>	4	89	4	89	-	-
19	H. v. Druckerz., Vervielf. v. besp. Datenträgern	<18>	45	110	44	108	4	1
20	Kokerei und Mineralölverarbeitung	<19>	G	G	G	G	G	G
21	Herstellung von chemischen Erzeugnissen	<20>	51	543	49	537	10	7
22	Herstellung von pharmazeutischen Erzeugnissen	<21>	13	956	13	956	1	-
23	Herstellung von Gummi und Kunststoffwaren	<22>	21	702	21	701	2	1
24	H. v. Glas, Keramik, Bearb. v. Steinen u. Erden	<23>	58	541	58	537	5	4
25	Metallerzeugung und Bearbeitung	<24>	5	27	4	25	-	-
26	Herstellung von Metallerzeugnissen	<25>	120	2.606	120	2.585	5	1
27	H. v. EDV-Geräten, elektron. u. opt. Erzeugnissen	<26>	68	508	65	495	3	-
28	Herstellung von elektrischen Ausrüstungen	<27>	30	580	29	577	2	-
29	Maschinenbau	<28>	58	1.098	58	1.098	2	-
30	H.v.Kraftwagen und Kraftwagenteilen	<29>	10	195	10	195	1	-
31	Sonstiger Fahrzeugbau	<30>	G	G	G	G	G	G
32	Herstellung von Möbeln	<31>	46	113	45	101	2	-
33	Herstellung von sonstigen Waren	<32>	178	1.257	176	1.239	7	1
34	Rep. u. Install. v. Maschinen u. Ausrüstungen	<33>	124	581	120	574	8	1
35	Herstellung von Waren	<C>	1.292	13.293	1.244	12.985	125	197
36	Energieversorgung	<35>	87	3.076	79	3.051	6	18
37	Wasserversorgung	<36>	G	G	G	G	G	G
38	Abwasserentsorgung	<37>	10	13	10	13	-	-
39	Sammlung, Behandlung, Beseitigung v. Abfällen	<38>	9	129	9	124	1	4
40	Beseitig. v. Umweltverschmutzung, Entsorgung	<39>	G	G	G	G	G	G
41	Energie- und Wasserversorgung	<D, E>	120	3.308	112	3.278	7	22
42	Hochbau	<41>	161	4.367	157	4.353	3	-
43	Tiefbau	<42>	17	271	15	241	1	1
44	Vorbereitende Baustellenarbeiten, Bauinstallation	<43>	507	3.135	494	3.076	18	7
45	Bau	<F>	685	7.773	666	7.670	22	8
46	Handel, Instandhaltung u. Reparatur v. Kfz	<45>	518	3.428	510	3.382	16	14
47	Großhandel (ohne Handel mit Kfz)	<46>	2.174	111.503	2.048	80.411	223	6.752
48	Einzelhandel (ohne Handel mit Kfz)	<47>	3.367	22.210	3.148	17.888	461	1.773
49	Handel; Instandhaltung u. Reparatur v. Kfz	<G>	6.059	137.141	5.706	101.681	700	8.539
50	Landverkehr, Transport in Rohrfernleitungen	<49>	137	1.051	131	1.021	8	11
51	Schifffahrt	<50>	11	636	9	618	3	18
52	Luftfahrt	<51>	12	495	11	495	1	-

Umsatzsteuerstatistik 2018

8.1 Ausgewählte Merkmale nach Wirtschaftsabteilungen der ÖNACE 2008 und Umsatzstufen

Umsatzsteuer (brutto)	Erwerbsteuer	Abziehbare Vorsteuer insgesamt	darunter Einfuhr- umsatzsteuer		darunter aus innergemein- schaftlichem Erwerb		Zahllast Gutschrift (-) (Saldo)		Zeile
			Fälle	1.000 EUR	Fälle	1.000 EUR	Fälle	1.000 EUR	
bis unter 22.000 EUR									
5.576	3.106	-15.331	12	-18	290	-487	5.841	-6.540	1
G	G	G	G	G	G	G	G	G	2
G	G	G	G	G	G	G	G	G	3
6.663	3.275	-18.386	15	-40	373	-585	6.458	-8.339	4
-	-	-	-	-	-	-	-	-	5
G	G	G	G	G	G	G	G	G	6
G	G	G	G	G	G	G	G	G	7
G	G	G	G	G	G	G	G	G	8
107	1	-427	1	-58	3	-1	13	-319	9
170	3	-561	1	-58	4	-3	78	-388	10
800	221	-1.420	11	-28	123	-160	569	-402	11
165	213	-723	5	-6	50	-207	158	-345	12
-	-	-	-	-	-	-	-	-	13
159	51	-578	3	-	35	-47	117	-366	14
360	44	-409	2	-	85	-41	214	-10	15
113	14	-168	2	-	26	-12	56	-41	16
665	51	-916	3	-	75	-48	407	-202	17
16	18	-81	-	-	4	-18	15	-47	18
257	22	-247	1	-	45	-22	159	30	19
G	G	G	G	G	G	G	G	G	20
199	108	-571	8	-3	50	-107	137	-264	21
1.176	191	-3.529	4	-30	12	-191	51	-2.161	22
288	140	-1.708	2	-1	20	-139	82	-1.281	23
370	108	-1.796	5	-1	53	-107	247	-1.319	24
13	5	-230	-	-	4	-5	21	-212	25
783	520	-2.980	17	-383	115	-518	502	-1.681	26
336	99	-3.677	21	-75	62	-92	182	-3.285	27
270	115	-1.028	8	-320	28	-115	107	-642	28
468	220	-1.670	12	-6	58	-220	213	-998	29
283	39	-777	3	-2	10	-39	54	-456	30
G	G	G	G	G	G	G	G	G	31
563	20	-706	1	0	45	-20	308	-143	32
659	248	-1.450	16	-118	158	-241	413	-549	33
824	115	-1.605	12	-12	115	-113	384	-666	34
8.827	2.622	-26.643	140	-986	1.187	-2.522	4.430	-15.294	35
27.133	613	-44.985	4	-6	76	-601	1.825	-17.237	36
G	G	G	G	G	G	G	G	G	37
383	3	-807	1	-1	10	-3	641	-431	38
121	25	-578	-	-	8	-14	108	-432	39
G	G	G	G	G	G	G	G	G	40
28.077	659	-47.312	7	-48	107	-622	3.159	-18.586	41
7.292	872	-73.543	6	-33	118	-721	3.520	-67.746	42
2.090	48	-3.516	1	-546	16	-48	317	-3.104	43
9.627	620	-10.123	22	-29	469	-486	3.879	-485	44
19.009	1.540	-87.182	29	-608	603	-1.255	7.716	-71.335	45
3.648	679	-9.181	29	-141	469	-602	1.905	-4.872	46
102.069	16.937	-143.672	317	-1.224	2.049	-16.455	8.342	-29.849	47
19.227	3.910	-28.909	421	-575	3.028	-3.547	11.317	-5.876	48
124.944	21.526	-181.762	767	-1.940	5.546	-20.604	21.564	-40.597	49
6.572	207	-14.952	7	-5	125	-186	4.794	-8.183	50
1.772	125	-4.751	2	-	11	-125	614	-2.855	51
3.807	99	-4.693	4	-53	11	-99	85	-787	52

Umsatzsteuerstatistik 2018

8.1 Ausgewählte Merkmale nach Wirtschaftsabteilungen der ÖNACE 2008 und Umsatzstufen

Zeile	Wirtschaftsabteilungen der ÖNACE 2008	Veran- lagungs- fälle	Steuerbarer Umsatz	Reverse-Charge-Umsatz		Steuerfreier Umsatz		
			1.000 EUR	Fälle	1.000 EUR	Fälle	1.000 EUR	
bis unter 22.000 EUR								
53	Lagerei, Erbr. sonst. Dienstleist. f. d. Verkehr	<52>	412	1.937	5	12	50	286
54	Post-, Kurier- u.. Expressdienste	<53>	145	1.488	1	14	42	469
55	Verkehr und Lagerei	<H>	6.406	42.819	631	2.618	450	3.987
56	Beherbergung	<55>	4.968	50.582	38	176	1.077	12.048
57	Gastronomie	<56>	4.835	43.166	24	121	789	8.093
58	Beherbergung und Gastronomie	<I>	9.803	93.748	62	297	1.866	20.141
59	Verlagswesen	<58>	471	2.897	11	38	146	788
60	Herst., Verleih, Vertrieb v. Filmen; Kinos u.a.	<59>	1.370	11.207	28	93	241	1.597
61	Rundfunkveranstalter	<60>	54	273	2	22	11	69
62	Telekommunikation	<61>	84	559	1	1	16	77
63	Erbr. v. Dienstleist. d. Informationstechnologie	<62>	5.430	34.417	91	441	688	4.504
64	Informationsdienstleistungen	<63>	2.196	13.965	56	300	336	2.391
65	Information und Kommunikation	<J>	9.605	63.318	189	895	1.438	9.426
66	Erbr. v. Finanzdienstleistungen	<64>	3.156	11.998	35	158	-	-
67	Versicherungswesen (ohne Sozialversicherung)	<65>	53	221	1	6	-	-
68	damit verb. Tätigkeiten	<66>	1.882	11.967	32	128	-	-
69	Finanz- u. Versicherungsdienstleist.	<K>	5.091	24.186	68	292	-	-
70	Grundstücks- und Wohnungswesen	<L/68>	70.853	721.612	234	696	9.706	92.805
71	Rechts-, Steuerberatung, Wirtschaftsprüfung	<69>	2.653	22.617	23	63	475	3.840
72	Verwaltung v. Unternehmen, Unternehmensberat.	<70>	9.402	69.699	142	983	1.480	10.739
73	Architektur- u. Ingenieurbüros	<71>	5.147	39.227	103	536	755	5.461
74	Forschung und Entwicklung	<72>	1.030	5.931	11	72	363	2.324
75	Werbung und Marktforschung	<73>	5.652	43.285	165	781	877	6.007
76	Sonstige freiberufliche Tätigkeiten	<74>	5.136	G	G	G	G	G
77	Veterinärwesen	<75>	315	G	G	G	G	G
78	Erbr. v. freiberufl. Dienstleistungen	<M>	29.335	224.682	565	2.916	5.572	40.261
79	Vermietung v. beweglichen Sachen	<77>	1.090	7.265	24	93	142	1.102
80	Vermittlung und Überlassung v. Arbeitskräften	<78>	305	1.618	5	37	37	323
81	Reisebüros, -veranstalter, Reservierungsdienstl.	<79>	904	7.664	23	127	329	3.286
82	Wach- und Sicherheitsdienste, Detekteien	<80>	144	1.103	2	25	27	254
83	Gebäudebetreuung, Garten- u. Landschaftsbau	<81>	1.535	15.293	172	1.263	403	4.537
84	Erbr. v. sonst. wirtschaftl. Dienstleist. a.n.g.	<82>	2.223	15.181	66	435	503	3.731
85	Erbr. v. sonst. wirtschaftl. Dienstleist.	<N>	6.201	48.124	292	1.980	1.441	13.233
86	Öffentl. Verwalt., Verteidigung, Sozialvers.	<O/84>	119	370	5	29	2	4
87	Erziehung und Unterricht	<P/85>	4.320	32.278	41	139	1.980	16.614
88	Gesundheitswesen	<86>	5.214	51.872	23	71	3.940	39.625
89	Heime	<87>	55	352	-	-	13	150
90	Sozialwesen	<88>	895	8.271	3	15	518	5.013
91	Gesundheits- und Sozialwesen	<Q>	6.164	60.495	26	86	4.471	44.788
92	Kreative, künstler., unterhaltende Tätigkeiten	<90>	7.041	57.788	94	387	2.962	22.957
93	Bibliotheken, Museen, botan. u. zoolog. Gärten	<91>	94	745	-	-	15	77
94	Spiel-, Wett- und Lotteriewesen	<92>	105	512	1	3	22	175
95	Dienstleist. d. Sports, d. Unterhaltung u. Erholung	<93>	1.748	14.557	28	121	555	5.407
96	Kunst, Unterhaltung und Erholung	<R>	8.988	73.602	123	511	3.554	28.616
97	Interessenvertretungen, kirchl. Vereinigungen	<94>	970	G	G	G	G	G
98	Rep. v. EDV-Geräten u. Gebrauchsgütern	<95>	427	G	G	G	G	G
99	Erbr. v. sonst. überwiegend pers. Dienstleistg.	<96>	5.961	57.717	91	583	2.910	31.326
100	Erbringung v. sonst. Dienstleistg.	<S>	7.358	69.555	117	688	3.327	35.441
101	Nicht zuordenbar		122	1.220	1	-	48	508
102	INSGESAMT		213.443	1.805.084	5.482	28.512	41.672	365.103

Umsatzsteuerstatistik 2018

8.1 Ausgewählte Merkmale nach Wirtschaftsabteilungen der ÖNACE 2008 und Umsatzstufen

darunter gem. § 6 Abs. 1 Z. 1 in Verbindung mit § 7 Ausfuhrlieferungen		darunter gem. Art. 6 Abs. 1 Z. 1 u. 2 innergemeinschaftliche Lieferungen		Steuerpflichtiger Umsatz		darunter versteuert mit 20 % (Normalsteuersatz)		darunter versteuert mit 10 % (ermäßigter Steuersatz)		Zeile
Fälle	1.000 EUR	Fälle	1.000 EUR	Fälle	1.000 EUR	Fälle	1.000 EUR	Fälle	1.000 EUR	
bis unter 22.000 EUR										
9	23	13	51	217	1.639	203	1.491	22	137	53
3	20	1	13	97	1.005	96	976	6	29	54
26	93	38	193	5.288	36.213	1.720	11.519	4.109	24.497	55
18	12	5	18	3.290	38.358	2.115	12.290	2.113	12.527	56
25	24	15	84	3.248	34.951	2.854	21.682	1.916	10.786	57
43	36	20	102	6.538	73.309	4.969	33.972	4.029	23.313	58
35	76	48	55	305	2.071	253	1.401	137	610	59
31	58	30	55	1.026	9.517	986	8.487	101	369	60
1	-	-	-	25	181	21	126	6	39	61
4	23	3	10	48	481	47	415	8	66	62
99	385	138	547	3.573	29.473	3.488	27.370	303	1.876	63
45	167	42	264	1.446	11.273	1.405	10.424	123	763	64
215	709	261	931	6.423	52.996	6.200	48.223	678	3.723	65
-	-	-	-	1.241	11.840	1.085	8.063	399	3.610	66
-	-	-	-	34	216	29	115	15	99	67
-	-	-	-	1.463	11.839	1.289	8.666	367	2.873	68
-	-	-	-	2.738	23.895	2.403	16.844	781	6.582	69
263	554	32	111	56.002	628.111	39.791	209.574	42.478	400.436	70
12	21	7	34	1.982	18.714	1.868	15.838	353	2.762	71
109	426	107	476	6.191	57.976	5.783	48.096	1.216	9.121	72
54	232	57	217	3.535	33.230	3.365	29.380	483	3.525	73
16	53	19	105	436	3.534	400	2.739	94	727	74
86	233	123	433	4.264	36.497	3.964	33.012	544	3.017	75
G	G	G	G	G	G	G	G	G	G	76
G	G	G	G	G	G	G	G	G	G	77
371	1.204	431	1.698	19.951	181.502	18.767	156.967	3.191	21.793	78
12	38	19	80	668	6.069	625	5.194	101	747	79
5	17	-	-	153	1.258	144	1.160	18	92	80
24	162	11	34	483	4.252	406	3.152	175	843	81
-	-	4	27	91	824	90	787	5	38	82
9	29	6	25	940	9.493	902	8.592	91	578	83
21	59	25	80	1.354	11.015	1.226	9.129	252	1.668	84
71	305	65	246	3.689	32.911	3.393	28.014	642	3.966	85
-	-	-	-	29	336	21	135	15	160	86
27	100	34	110	1.790	15.525	1.603	11.552	483	3.429	87
25	110	12	31	1.436	12.175	1.182	6.807	623	5.206	88
1	2	-	-	20	202	9	55	15	132	89
8	13	6	16	365	3.242	337	2.655	93	530	90
34	125	18	47	1.821	15.619	1.528	9.517	731	5.868	91
98	272	109	296	4.051	34.444	2.657	15.532	760	3.598	92
1	3	2	17	63	667	56	414	39	192	93
2	3	1	8	45	334	42	287	10	47	94
17	48	21	53	946	9.030	873	7.322	190	887	95
118	326	133	374	5.105	44.475	3.628	23.555	999	4.724	96
G	G	G	G	G	G	G	G	G	G	97
G	G	G	G	G	G	G	G	G	G	98
44	105	44	205	2.723	25.807	2.592	22.824	441	2.573	99
57	125	57	228	3.526	33.425	3.293	28.584	691	4.018	100
-	-	-	-	71	711	50	386	34	284	101
2.005	6.135	2.383	9.998	144.779	1.411.469	113.275	771.218	66.888	559.443	102

Umsatzsteuerstatistik 2018

8.1 Ausgewählte Merkmale nach Wirtschaftsabteilungen der ÖNACE 2008 und Umsatzstufen

Zeile	Wirtschaftsabteilungen der ÖNACE 2008	Innergemeinschaftlicher Erwerb		darunter steuerpflichtig				
				versteuert mit 20 %		versteuert mit 10 %		
		Fälle	1.000 EUR	Fälle	1.000 EUR	Fälle	1.000 EUR	
bis unter 22.000 EUR								
53	Lagerei, Erbr. sonst. Dienstleist. f. d. Verkehr	<52>	49	3.382	46	3.047	7	329
54	Post-, Kurier- u.. Expressdienste	<53>	11	22	9	17	2	3
55	Verkehr und Lagerei	<H>	220	5.586	206	5.198	21	361
56	Beherbergung	<55>	325	4.603	310	4.470	18	12
57	Gastronomie	<56>	464	1.961	375	1.655	154	287
58	Beherbergung und Gastronomie	<I>	789	6.564	685	6.125	172	299
59	Verlagswesen	<58>	91	600	83	550	26	45
60	Herst., Verleih, Vertrieb v. Filmen; Kinos u.a.	<59>	419	1.607	405	1.553	50	14
61	Rundfunkveranstalter	<60>	10	181	9	181	1	-
62	Telekommunikation	<61>	18	124	18	123	2	1
63	Erbr. v. Dienstleist. d. Informationstechnologie	<62>	1.609	43.521	1.545	43.433	230	52
64	Informationsdienstleistungen	<63>	496	8.344	472	8.293	63	19
65	Information und Kommunikation	<J>	2.643	54.377	2.532	54.133	372	131
66	Erbr. v. Finanzdienstleistungen	<64>	239	5.532	233	4.932	15	7
67	Versicherungswesen (ohne Sozialversicherung)	<65>	13	136	12	134	2	2
68	damit verb. Tätigkeiten	<66>	297	1.805	276	1.751	37	19
69	Finanz- u. Versicherungsdienstleist.	<K>	549	7.473	521	6.817	54	28
70	Grundstücks- und Wohnungswesen	<L/68>	1.309	14.621	1.228	14.046	74	97
71	Rechts-, Steuerberatung, Wirtschaftsprüfung	<69>	217	809	209	794	19	12
72	Verwaltung v. Unternehmen, Unternehmensberat.	<70>	1.210	5.670	1.104	5.482	285	90
73	Architektur- u. Ingenieurbüros	<71>	619	5.282	564	4.902	110	44
74	Forschung und Entwicklung	<72>	163	11.275	152	11.146	31	124
75	Werbung und Marktforschung	<73>	1.089	10.021	1.030	9.815	142	104
76	Sonstige freiberufliche Tätigkeiten	<74>	G	G	G	G	G	G
77	Veterinärwesen	<75>	G	G	G	G	G	G
78	Erbr. v. freiberufl. Dienstleistungen	<M>	4.278	36.232	3.980	35.078	712	424
79	Vermietung v. beweglichen Sachen	<77>	179	4.393	171	4.196	10	195
80	Vermittlung und Überlassung v. Arbeitskräften	<78>	33	72	31	72	3	-
81	Reisebüros, -veranstalter, Reservierungsdienstl.	<79>	102	488	91	452	19	6
82	Wach- und Sicherheitsdienste, Detekteien	<80>	21	42	18	41	4	1
83	Gebäudebetreuung, Garten- u. Landschaftsbau	<81>	148	1.660	135	1.307	5	91
84	Erbr. v. sonst. wirtschaftl. Dienstleist. a.n.g.	<82>	279	1.416	268	1.343	19	27
85	Erbr. v. sonst. wirtschaftl. Dienstleist.	<N>	762	8.071	714	7.411	60	320
86	Öffentl. Verwalt., Verteidigung, Sozialvers.	<O/84>	80	20.247	77	19.880	62	364
87	Erziehung und Unterricht	<P/85>	802	6.261	703	5.807	445	412
88	Gesundheitswesen	<86>	223	1.620	204	1.569	53	51
89	Heime	<87>	5	25	4	19	2	6
90	Sozialwesen	<88>	70	258	62	242	20	15
91	Gesundheits- und Sozialwesen	<Q>	298	1.903	270	1.830	75	72
92	Kreative, künstler., unterhaltende Tätigkeiten	<90>	851	1.541	792	1.418	140	92
93	Bibliotheken, Museen, botan. u. zoolog. Gärten	<91>	16	627	16	464	5	77
94	Spiel-, Wett- und Lotteriewesen	<92>	14	234	13	228	1	4
95	Dienstleist. d. Sports, d. Unterhaltung u. Erholung	<93>	274	2.918	260	2.872	27	28
96	Kunst, Unterhaltung und Erholung	<R>	1.155	5.320	1.081	4.982	173	201
97	Interessenvertretungen, kirchl. Vereinigungen	<94>	G	G	G	G	G	G
98	Rep. v. EDV-Geräten u. Gebrauchsgütern	<95>	G	G	G	G	G	G
99	Erbr. v. sonst. überwiegend pers. Dienstleistg.	<96>	892	2.738	852	2.484	98	99
100	Erbringung v. sonst. Dienstleistg.	<S>	1.124	5.023	1.061	4.359	148	454
101	Nicht zuordenbar		4	8	4	7	1	-
102	INSGESAMT		23.093	352.328	21.575	303.339	3.345	13.108

Umsatzsteuerstatistik 2018

8.1 Ausgewählte Merkmale nach Wirtschaftsabteilungen der ÖNACE 2008 und Umsatzstufen

Umsatzsteuer (brutto)	Erwerbsteuer	Abziehbare Vorsteuer insgesamt	darunter Einfuhr- umsatzsteuer		darunter aus innergemein- schaftlichem Erwerb		Zahllast Gutschrift (-) (Saldo)		Zeile
			Fälle	1.000 EUR	Fälle	1.000 EUR	Fälle	1.000 EUR	
bis unter 22.000 EUR									
7.376	642	-17.775	14	-211	48	-630	383	-9.842	53
365	4	-298	-	-	9	-4	113	68	54
19.892	1.077	-42.469	27	-269	204	-1.044	5.989	-21.599	55
6.656	914	-45.949	6	-7	307	-897	4.034	-38.390	56
6.096	361	-12.052	23	-64	434	-325	4.161	-5.660	57
12.752	1.275	-58.001	29	-71	741	-1.222	8.195	-44.050	58
2.112	115	-2.910	2	-1	88	-114	399	-711	59
2.551	312	-3.364	29	-13	399	-308	1.210	-504	60
35	36	-433	-	-	8	-3	44	-362	61
339	25	-1.168	3	-11	16	-24	78	-804	62
21.549	8.692	-47.979	118	-220	1.527	-8.654	5.041	-17.764	63
4.834	1.660	-9.966	20	-38	472	-1.650	1.962	-3.517	64
31.420	10.840	-65.820	172	-283	2.510	-10.753	8.734	-23.662	65
30.436	1.064	-52.993	21	-117	195	-831	3.079	-21.610	66
1.738	27	-591	-	-	2	-1	52	1.173	67
6.943	356	-9.320	8	-7	154	-198	1.841	-5.051	68
39.117	1.447	-62.904	29	-124	351	-1.030	4.972	-25.488	69
98.170	2.880	-443.986	73	-273	1.186	-2.219	62.738	-342.491	70
3.639	160	-4.194	1	-	197	-38	2.264	-432	71
29.307	1.113	-46.271	61	-165	1.133	-959	8.464	-16.100	72
27.936	985	-34.562	48	-89	581	-933	4.602	-5.702	73
14.272	2.242	-27.052	45	-344	148	-1.537	722	-10.549	74
10.241	1.975	-16.196	40	-106	1.024	-1.840	5.043	-4.415	75
G	G	G	G	G	G	G	G	G	76
G	G	G	G	G	G	G	G	G	77
93.097	7.075	-136.445	237	-740	3.991	-5.743	25.303	-37.073	78
22.026	859	-26.845	10	-35	166	-837	985	-4.008	79
418	14	-879	2	-2	33	-14	280	-462	80
1.232	91	-3.601	7	-8	96	-91	633	-2.292	81
238	8	-225	-	-	21	-8	123	21	82
1.887	303	-3.494	2	-1	125	-190	1.143	-1.335	83
5.689	278	-8.143	14	-8	255	-256	1.808	-2.171	84
31.490	1.553	-43.187	35	-54	696	-1.396	4.972	-10.247	85
3.481	4.013	-1.814	-	-	-	-	116	5.669	86
3.557	1.207	-4.931	10	-8	309	-164	2.611	-194	87
2.154	319	-3.424	13	-6	161	-131	1.741	-959	88
33	4	-181	-	-	2	0	43	-144	89
739	50	-975	1	-1	57	-32	448	-201	90
2.926	373	-4.580	14	-7	220	-163	2.232	-1.304	91
6.000	293	-5.384	32	-33	794	-275	4.472	907	92
256	112	-1.840	-	-	10	-61	84	-1.472	93
1.900	46	-2.057	4	-8	11	-46	94	-111	94
3.186	578	-7.790	14	-47	253	-489	1.251	-4.041	95
11.342	1.029	-17.071	50	-88	1.068	-871	5.901	-4.717	96
G	G	G	G	G	G	G	G	G	97
G	G	G	G	G	G	G	G	G	98
5.332	520	-6.319	56	-105	784	-441	3.331	-476	99
7.178	935	-10.155	66	-115	952	-564	4.370	-2.025	100
116	1	-70	1	-8	4	-1	78	47	101
542.225	63.334	-1.253.279	1.702	-5.723	20.052	-50.759	179.616	-661.678	102

Umsatzsteuerstatistik 2018

8.1 Ausgewählte Merkmale nach Wirtschaftsabteilungen der ÖNACE 2008 und Umsatzstufen

Zeile	Wirtschaftsabteilungen der ÖNACE 2008	Veran- lagungs- fälle	Steuerbarer Umsatz	Reverse-Charge-Umsatz		Steuerfreier Umsatz		
			1.000 EUR	Fälle	1.000 EUR	Fälle	1.000 EUR	
22.000 EUR bis unter 70.000 EUR								
1	Landwirtschaft, Jagd	<01>	4.033	166.737	157	1.646	684	16.848
2	Forstwirtschaft	<02>	761	32.361	68	959	94	1.563
3	Fischerei und Fischzucht	<03>	25	1.095	-	-	5	71
4	Land- und Forstwirtschaft, Fischerei	<A>	4.819	200.193	225	2.605	783	18.482
5	Kohlenbergbau	<05>	-	-	-	-	-	-
6	Gewinnung von Erdöl und Erdgas	<06>	-	-	-	-	-	-
7	Erzbergbau	<07>	1	G	G	G	G	G
8	Gew.v.Steinen u.Erden,sonstiger Bergbau	<08>	43	1.895	4	14	9	208
9	Erbr. v. Dienstleistungen für den Bergbau	<09>	5	G	G	G	G	G
10	Bergbau, Gewinnung v.Steinen u.Erden		49	2.135	6	82	9	208
11	H.v.Nahrungs-u.Futtermitteln	<10>	512	22.414	11	34	78	1.056
12	Getränkeherstellung	<11>	118	5.168	3	36	35	452
13	Tabakverarbeitung	<12>	-	-	-	-	-	-
14	Herstellung von Textilien	<13>	125	5.322	4	40	44	557
15	Herstellung von Bekleidung	<14>	289	10.805	1	15	109	2.450
16	Herstellung von Leder(waren) und Schuhen	<15>	63	2.649	1	-	21	389
17	Herst. v. Holz-, Flecht-, Korb- und Korkwaren	<16>	620	26.784	132	2.377	89	1.357
18	Herstellung v. Papier, Pappe und Waren daraus	<17>	21	881	1	16	3	24
19	H. v. Druckerz., Vervielf. v. besp. Datenträgern	<18>	160	7.123	4	16	33	335
20	Kokerei und Mineralölverarbeitung	<19>	-	-	-	-	-	-
21	Herstellung von chemischen Erzeugnissen	<20>	78	3.231	6	65	33	448
22	Herstellung von pharmazeutischen Erzeugnissen	<21>	10	450	-	-	-	-
23	Herstellung von Gummi und Kunststoffwaren	<22>	72	3.145	11	112	21	204
24	H. v. Glas, Keramik, Bearb. v. Steinen u. Erden	<23>	264	11.125	42	680	56	1.127
25	Metallerzeugung und Bearbeitung	<24>	17	747	4	165	4	28
26	Herstellung von Metallerzeugnissen	<25>	593	26.514	130	2.433	108	1.723
27	H. v. EDV-Geräten, elektron. u. opt. Erzeugnissen	<26>	121	5.223	6	105	37	804
28	Herstellung von elektrischen Ausrüstungen	<27>	58	2.494	3	71	12	216
29	Maschinenbau	<28>	133	5.848	16	360	30	477
30	H.v.Kraftwagen und Kraftwagenteilen	<29>	52	2.436	4	73	14	212
31	Sonstiger Fahrzeugbau	<30>	19	826	1	-	8	213
32	Herstellung von Möbeln	<31>	674	30.762	172	2.898	85	1.099
33	Herstellung von sonstigen Waren	<32>	483	20.703	20	204	207	5.143
34	Rep. u. Install. v. Maschinen u. Ausrüstungen	<33>	490	21.560	53	1.114	89	1.460
35	Herstellung von Waren	<C>	4.972	216.210	625	10.814	1.116	19.774
36	Energieversorgung	<35>	598	26.196	308	9.778	61	719
37	Wasserversorgung	<36>	260	10.319	4	71	14	231
38	Abwasserentsorgung	<37>	103	3.846	9	81	6	81
39	Sammlung, Behandlung, Beseitigung v. Abfällen	<38>	101	4.639	26	603	15	300
40	Beseitig. v. Umweltverschmutzung, Entsorgung	<39>	3	133	1	28	-	-
41	Energie- und Wasserversorgung	<D, E>	1.065	45.133	348	10.561	96	1.331
42	Hochbau	<41>	2.513	103.589	135	3.237	128	1.907
43	Tiefbau	<42>	163	7.112	52	1.209	17	358
44	Vorbereitende Baustellenarbeiten, Bauinstallation	<43>	6.126	274.050	2.735	64.539	541	10.419
45	Bau	<F>	8.802	384.751	2.922	68.985	686	12.684
46	Handel, Instandhaltung u. Reparatur v. Kfz	<45>	2.328	100.361	141	1.074	457	8.332
47	Großhandel (ohne Handel mit Kfz)	<46>	4.996	213.169	315	5.851	1.313	24.316
48	Einzelhandel (ohne Handel mit Kfz)	<47>	10.596	449.150	394	6.351	2.174	35.983
49	Handel; Instandhaltung u. Reparatur v. Kfz	<G>	17.920	762.680	850	13.276	3.944	68.631
50	Landverkehr, Transport in Rohrfernleitungen	<49>	4.186	174.942	185	3.959	325	4.580
51	Schifffahrt	<50>	126	4.763	23	589	3	63
52	Luftfahrt	<51>	39	1.533	2	16	11	330

Umsatzsteuerstatistik 2018

8.1 Ausgewählte Merkmale nach Wirtschaftsabteilungen der ÖNACE 2008 und Umsatzstufen

darunter gem. § 6 Abs. 1 Z. 1 in Verbindung mit § 7 Ausfuhrlieferungen		darunter gem. Art. 6 Abs. 1 Z. 1 u. 2 innergemeinschaftliche Lieferungen		Steuerpflichtiger Umsatz		darunter versteuert mit 20 % (Normalsteuersatz)		darunter versteuert mit 10 % (ermäßigter Steuersatz)		Zeile
Fälle	1.000 EUR	Fälle	1.000 EUR	Fälle	1.000 EUR	Fälle	1.000 EUR	Fälle	1.000 EUR	
22.000 EUR bis unter 70.000 EUR										
54	409	247	7.952	3.658	148.242	2.668	61.547	1.888	45.465	1
15	76	12	215	719	29.839	695	26.876	114	1.531	2
1	1	2	9	23	1.024	18	581	16	425	3
70	486	261	8.176	4.400	179.105	3.381	89.004	2.018	47.421	4
-	-	-	-	-	-	-	-	-	-	5
-	-	-	-	-	-	-	-	-	-	6
G	G	G	G	G	G	G	G	G	G	7
1	26	1	58	41	1.674	39	1.412	14	261	8
G	G	G	G	G	G	G	G	G	G	9
1	26	1	58	46	1.846	44	1.584	14	261	10
16	94	37	363	490	21.324	409	7.956	395	12.713	11
10	30	23	190	112	4.679	107	3.788	49	562	12
-	-	-	-	-	-	-	-	-	-	13
14	105	23	124	117	4.724	116	4.324	17	315	14
16	32	12	126	211	8.340	210	8.037	40	240	15
3	15	8	80	53	2.260	52	2.141	6	66	16
13	91	35	177	576	23.050	567	20.382	125	1.494	17
3	13	1	11	21	841	20	729	5	78	18
12	22	22	173	155	6.772	154	6.052	37	514	19
-	-	-	-	-	-	-	-	-	-	20
15	67	22	263	72	2.717	71	2.441	23	210	21
-	-	-	-	10	450	8	272	4	119	22
7	33	12	54	69	2.829	68	2.659	7	123	23
14	114	17	210	231	9.317	224	8.553	35	347	24
1	-	2	28	13	554	13	521	2	33	25
29	302	48	512	548	22.358	547	21.550	60	690	26
18	104	22	478	111	4.314	111	4.069	17	167	27
5	59	9	134	57	2.206	56	2.139	8	36	28
8	24	23	381	124	5.010	123	4.764	11	163	29
3	63	9	65	49	2.150	49	2.059	5	41	30
1	10	4	78	18	614	18	609	2	4	31
20	68	23	89	639	26.765	637	25.465	107	1.011	32
45	380	62	502	382	15.355	374	14.029	63	961	33
22	232	46	477	461	18.986	461	18.451	31	447	34
275	1.858	460	4.515	4.519	185.615	4.395	160.990	1.049	20.334	35
9	110	7	180	469	15.699	453	13.871	90	1.219	36
-	-	-	-	254	10.017	96	828	244	9.189	37
2	10	-	-	101	3.684	45	816	85	2.852	38
2	3	5	119	88	3.736	78	2.218	39	1.490	39
-	-	-	-	2	105	2	105	-	-	40
13	123	12	299	914	33.241	674	17.838	458	14.750	41
17	129	5	78	2.453	98.445	2.094	34.608	1.922	63.295	42
2	4	5	73	146	5.545	144	5.288	13	233	43
80	360	97	900	5.484	199.092	5.441	189.278	613	8.194	44
99	493	107	1.051	8.083	303.082	7.679	229.174	2.548	71.722	45
111	1.056	152	1.782	2.150	90.956	2.140	87.825	224	2.859	46
402	5.849	729	10.821	4.628	183.001	4.461	160.795	1.040	17.956	47
573	3.671	742	7.193	9.766	406.817	9.398	329.143	3.115	59.278	48
1.086	10.576	1.623	19.796	16.544	680.774	15.999	577.763	4.379	80.093	49
49	385	53	757	4.059	166.402	3.197	62.417	2.813	103.371	50
-	-	1	3	124	4.110	23	534	118	3.543	51
-	-	-	-	31	1.187	29	980	6	107	52

Umsatzsteuerstatistik 2018

8.1 Ausgewählte Merkmale nach Wirtschaftsabteilungen der ÖNACE 2008 und Umsatzstufen

Zeile	Wirtschaftsabteilungen der ÖNACE 2008	Innergemein- schaftlicher Erwerb		darunter steuerpflichtig				
				versteuert mit 20 %		versteuert mit 10 %		
		Fälle	1.000 EUR	Fälle	1.000 EUR	Fälle	1.000 EUR	
22.000 EUR bis unter 70.000 EUR								
1	Landwirtschaft, Jagd	<01>	710	8.743	601	5.511	119	2.063
2	Forstwirtschaft	<02>	145	1.089	137	1.047	10	1
3	Fischerei und Fischzucht	<03>	6	291	6	276	2	3
4	Land- und Forstwirtschaft, Fischerei	<A>	861	10.123	744	6.834	131	2.067
5	Kohlenbergbau	<05>	-	-	-	-	-	-
6	Gewinnung von Erdöl und Erdgas	<06>	-	-	-	-	-	-
7	Erzbergbau	<07>	G	G	G	G	G	G
8	Gew.v.Steinen u.Erden,sonstiger Bergbau	<08>	4	35	4	35	-	-
9	Erbr. v. Dienstleistungen für den Bergbau	<09>	G	G	G	G	G	G
10	Bergbau, Gewinnung v.Steinen u.Erden		5	36	5	36	-	-
11	H.v.Nahrungs-u.Futtermitteln	<10>	180	1.271	149	871	84	392
12	Getränkeherstellung	<11>	70	537	68	480	24	55
13	Tabakverarbeitung	<12>	-	-	-	-	-	-
14	Herstellung von Textilien	<13>	65	443	62	415	2	-
15	Herstellung von Bekleidung	<14>	154	1.084	152	1.079	16	3
16	Herstellung von Leder(waren) und Schuhen	<15>	40	275	40	255	1	-
17	Herst. v. Holz-, Flecht-, Korb- und Korkwaren	<16>	226	777	218	725	4	10
18	Herstellung v. Papier, Pappe und Waren daraus	<17>	10	73	10	73	-	-
19	H. v. Druckerz., Vervielf. v. besp. Datenträgern	<18>	96	577	94	565	10	2
20	Kokerei und Mineralölverarbeitung	<19>	-	-	-	-	-	-
21	Herstellung von chemischen Erzeugnissen	<20>	56	6.632	55	6.592	10	29
22	Herstellung von pharmazeutischen Erzeugnissen	<21>	2	28	2	28	1	-
23	Herstellung von Gummi und Kunststoffwaren	<22>	34	382	34	382	1	-
24	H. v. Glas, Keramik, Bearb. v. Steinen u. Erden	<23>	113	654	112	650	10	2
25	Metallerzeugung und Bearbeitung	<24>	6	158	6	158	-	-
26	Herstellung von Metallerzeugnissen	<25>	280	1.390	279	1.387	12	1
27	H. v. EDV-Geräten, elektron. u. opt. Erzeugnissen	<26>	75	712	72	696	8	2
28	Herstellung von elektrischen Ausrüstungen	<27>	28	91	28	91	-	-
29	Maschinenbau	<28>	65	572	63	567	4	-
30	H.v.Kraftwagen und Kraftwagenteilen	<29>	23	623	23	620	1	-
31	Sonstiger Fahrzeugbau	<30>	13	1.960	12	1.960	-	-
32	Herstellung von Möbeln	<31>	240	586	239	576	10	1
33	Herstellung von sonstigen Waren	<32>	255	1.707	251	1.660	19	12
34	Rep. u. Install. v. Maschinen u. Ausrüstungen	<33>	255	2.254	254	2.248	9	2
35	Herstellung von Waren	<C>	2.286	22.786	2.223	22.078	226	511
36	Energieversorgung	<35>	75	554	71	456	4	12
37	Wasserversorgung	<36>	8	27	8	27	-	-
38	Abwasserentsorgung	<37>	10	58	10	58	-	-
39	Sammlung, Behandlung, Beseitigung v. Abfällen	<38>	24	290	23	262	-	-
40	Beseitig. v. Umweltverschmutzung, Entsorgung	<39>	1	1	1	1	-	-
41	Energie- und Wasserversorgung	<D, E>	118	930	113	804	4	12
42	Hochbau	<41>	112	535	109	524	4	3
43	Tiefbau	<42>	38	451	36	439	3	1
44	Vorbereitende Baustellenarbeiten, Bauinstallation	<43>	1.599	6.574	1.569	6.379	47	50
45	Bau	<F>	1.749	7.560	1.714	7.342	54	54
46	Handel, Instandhaltung u. Reparatur v. Kfz	<45>	1.034	9.410	1.020	9.181	27	44
47	Großhandel (ohne Handel mit Kfz)	<46>	2.152	46.265	2.061	31.992	291	4.662
48	Einzelhandel (ohne Handel mit Kfz)	<47>	4.777	53.945	4.508	45.758	793	5.760
49	Handel; Instandhaltung u. Reparatur v. Kfz	<G>	7.963	109.620	7.589	86.931	1.111	10.466
50	Landverkehr, Transport in Rohrfernleitungen	<49>	489	3.301	474	3.144	19	36
51	Schifffahrt	<50>	7	2.160	7	655	1	1.506
52	Luftfahrt	<51>	10	52	10	52	3	-

Umsatzsteuerstatistik 2018

8.1 Ausgewählte Merkmale nach Wirtschaftsabteilungen der ÖNACE 2008 und Umsatzstufen

Umsatzsteuer (brutto)	Erwerbsteuer	Abziehbare Vorsteuer insgesamt	darunter Einfuhr- umsatzsteuer		darunter aus innergemein- schaftlichem Erwerb		Zahllast Gutschrift (-) (Saldo)		Zeile
			Fälle	1.000 EUR	Fälle	1.000 EUR	Fälle	1.000 EUR	
22.000 EUR bis unter 70.000 EUR									
21.725	1.466	-26.050	17	-19	631	-1.226	3.669	-2.853	1
5.781	215	-4.060	2	-1	142	-190	721	1.935	2
188	57	-1.129	1	-1	6	-57	23	-885	3
27.694	1.738	-31.239	20	-21	779	-1.473	4.413	-1.803	4
-	-	-	-	-	-	-	-	-	5
-	-	-	-	-	-	-	-	-	6
G	G	G	G	G	G	G	G	G	7
310	7	-134	1	0	4	-7	41	183	8
G	G	G	G	G	G	G	G	G	9
736	7	-704	1	0	5	-7	46	40	10
2.992	214	-4.094	11	-32	177	-214	492	-889	11
856	102	-912	2	-2	67	-100	115	22	12
-	-	-	-	-	-	-	-	-	13
914	87	-507	6	-5	63	-87	117	496	14
1.660	216	-926	6	-3	139	-201	224	950	15
444	51	-270	-	-	38	-51	54	225	16
4.425	150	-2.922	12	-33	218	-146	588	1.633	17
159	15	-83	1	-1	9	-14	21	90	18
1.297	115	-768	1	-1	95	-111	156	643	19
-	-	-	-	-	-	-	-	-	20
560	1.322	-3.633	6	-13	56	-1.322	75	-1.753	21
75	6	-86	-	-	2	-6	10	-6	22
564	76	-409	2	-29	33	-76	69	175	23
1.837	130	-2.089	7	-14	111	-129	236	-123	24
123	32	-83	-	-	6	-32	16	71	25
4.935	277	-3.362	13	-15	275	-268	569	1.844	26
905	139	-1.026	18	-20	73	-139	116	17	27
524	18	-468	4	-5	28	-18	57	75	28
1.109	114	-1.347	8	-55	63	-114	130	-125	29
771	124	-853	2	-40	22	-124	50	42	30
125	392	-282	1	-	12	-392	18	218	31
5.315	117	-3.445	7	-1	236	-100	646	1.984	32
3.038	333	-1.843	35	-18	237	-323	398	1.528	33
4.187	450	-3.328	19	-10	249	-446	475	1.299	34
36.815	4.480	-32.736	161	-297	2.209	-4.413	4.632	8.416	35
3.066	97	-6.359	3	-15	72	-93	594	-3.208	36
1.091	5	-1.624	-	-	7	-5	254	-528	37
455	12	-575	-	-	10	-12	101	-111	38
665	56	-843	2	-	23	-52	96	-122	39
22	-	-7	-	-	1	-	3	16	40
5.299	170	-9.408	5	-15	113	-162	1.048	-3.953	41
14.325	107	-30.401	4	-6	106	-93	2.483	-16.030	42
2.031	88	-41.171	1	-3	36	-88	155	-39.097	43
40.892	1.296	-26.560	42	-57	1.565	-1.257	5.808	15.391	44
57.248	1.491	-98.132	47	-66	1.707	-1.438	8.446	-39.736	45
18.256	1.843	-12.833	48	-39	1.004	-1.770	2.183	7.275	46
45.337	6.914	-44.660	314	-1.415	2.106	-6.790	4.818	7.096	47
77.267	9.974	-52.745	493	-1.096	4.589	-9.659	9.965	34.396	48
140.860	18.731	-110.238	855	-2.550	7.699	-18.219	16.966	48.767	49
24.504	644	-22.261	12	-31	478	-640	4.079	2.885	50
510	282	-1.307	1	-	7	-282	124	-515	51
290	10	-1.203	3	-743	10	-10	33	-902	52

Umsatzsteuerstatistik 2018

8.1 Ausgewählte Merkmale nach Wirtschaftsabteilungen der ÖNACE 2008 und Umsatzstufen

Zeile	Wirtschaftsabteilungen der ÖNACE 2008	Veranlagungsfälle	Steuerbarer Umsatz	Reverse-Charge-Umsatz		Steuerfreier Umsatz		
			1.000 EUR	Fälle	1.000 EUR	Fälle	1.000 EUR	
22.000 EUR bis unter 70.000 EUR								
53	Lagerei, Erbr. sonst. Dienstleist. f. d. Verkehr	<52>	215	9.092	10	205	49	1.005
54	Post-, Kurier- u. Expressdienste	<151>	202	8.389	6	120	15	345
55	Verkehr und Lagerei	<H>	4.768	198.719	226	4.889	403	6.323
56	Beherbergung	<55>	5.761	238.476	91	672	679	14.953
57	Gastronomie	<56>	6.946	310.698	60	657	635	12.688
58	Beherbergung und Gastronomie	<I>	12.707	549.174	151	1.329	1.314	27.641
59	Verlagswesen	<58>	305	12.764	17	225	99	1.047
60	Herst., Verleih, Vertrieb v. Filmen; Kinos u.a.	<59>	1.299	54.718	51	480	211	2.491
61	Rundfunkveranstalter	<60>	17	671	-	-	1	24
62	Telekommunikation	<61>	60	2.353	4	28	9	160
63	Erbr. v. Dienstleist. d. Informationstechnologie	<62>	3.647	158.235	180	3.592	544	8.917
64	Informationsdienstleistungen	<63>	1.414	59.891	69	1.620	191	3.641
65	Information und Kommunikation	<J>	6.742	288.632	321	5.945	1.055	16.280
66	Erbr. v. Finanzdienstleistungen	<64>	1.233	52.496	32	573	-	-
67	Versicherungswesen (ohne Sozialversicherung)	<65>	21	931	1	-	-	-
68	damit verb. Tätigkeiten	<66>	861	35.666	29	553	-	-
69	Finanz- u. Versicherungsdienstleist.	<K>	2.115	89.093	62	1.126	-	-
70	Grundstücks- und Wohnungswesen	<L/68>	53.699	2.141.670	357	2.947	5.383	102.462
71	Rechts-, Steuerberatung, Wirtschaftsprüfung	<69>	3.114	138.386	39	229	341	6.009
72	Verwaltung v. Unternehmen, Unternehmensberat.	<70>	8.317	359.031	199	3.586	1.275	22.820
73	Architektur- u. Ingenieurbüros	<71>	5.130	223.592	179	3.132	533	9.178
74	Forschung und Entwicklung	<72>	397	15.947	13	190	134	2.821
75	Werbung und Marktforschung	<73>	4.445	188.589	209	3.843	580	8.032
76	Sonstige freiberufliche Tätigkeiten	<74>	4.061	167.653	162	2.671	832	15.761
77	Veterinärwesen	<75>	410	19.184	8	18	57	1.074
78	Erbr. v. freiberufl. Dienstleistungen	<M>	25.874	1.112.382	809	13.669	3.752	65.695
79	Vermietung v. beweglichen Sachen	<77>	765	31.441	53	754	113	2.140
80	Vermittlung und Überlassung v. Arbeitskräften	<78>	178	7.646	18	435	30	579
81	Reisebüros, -veranstalter, Reservierungsdienstl.	<79>	566	22.109	27	319	216	4.924
82	Wach- und Sicherheitsdienste, Detekteien	<80>	99	4.386	2	39	8	153
83	Gebäudebetreuung, Garten- u. Landschaftsbau	<81>	2.041	86.844	494	10.522	304	7.136
84	Erbr. v. sonst. wirtschaftl. Dienstleist. a.n.g.	<82>	1.259	52.077	56	1.375	221	5.214
85	Erbr. v. sonst. wirtschaftl. Dienstleist.	<N>	4.908	204.503	650	13.444	892	20.146
86	Öffentl. Verwalt., Verteidigung, Sozialvers.	<O/84>	36	1.604	6	36	3	70
87	Erziehung und Unterricht	<P/85>	2.851	113.501	59	926	1.196	29.469
88	Gesundheitswesen	<86>	7.020	305.511	27	445	6.109	240.196
89	Heime	<87>	33	1.309	-	-	5	133
90	Sozialwesen	<88>	802	33.527	6	70	327	8.700
91	Gesundheits- und Sozialwesen	<Q>	7.855	340.347	33	515	6.441	249.029
92	Kreative, künstler., unterhaltende Tätigkeiten	<90>	3.845	149.571	155	2.148	971	18.998
93	Bibliotheken, Museen, botan. u. zoolog. Gärten	<91>	58	2.374	1	1	9	82
94	Spiel-, Wett- und Lotteriewesen	<92>	43	1.800	1	5	12	284
95	Dienstleist. d. Sports, d. Unterhaltung u. Erholung	<93>	1.767	72.437	40	540	479	11.730
96	Kunst, Unterhaltung und Erholung	<R>	5.713	226.182	197	2.694	1.471	31.094
97	Interessenvertretungen, kirchl. Vereinigungen	<94>	763	32.129	12	45	182	3.754
98	Rep. v. EDV-Geräten u. Gebrauchsgütern	<95>	573	22.798	22	369	157	3.509
99	Erbr. v. sonst. überwiegend pers. Dienstleistg.	<96>	7.323	293.248	139	3.025	2.371	62.409
100	Erbringung v. sonst. Dienstleistg.	<S>	8.659	348.175	173	3.439	2.710	69.672
101	Nicht zuordenbar		27	811	2.464	2.439	9	244
102	INSGESAMT		173.581	7.225.895	8.021	157.284	31.263	739.239

Umsatzsteuerstatistik 2018

8.1 Ausgewählte Merkmale nach Wirtschaftsabteilungen der ÖNACE 2008 und Umsatzstufen

darunter gem. § 6 Abs. 1 Z. 1 in Verbindung mit § 7 Ausfuhrlieferungen		darunter gem. Art. 6 Abs. 1 Z. 1 u. 2 innergemeinschaftliche Lieferungen		Steuerpflichtiger Umsatz		darunter versteuert mit 20 % (Normalsteuersatz)		darunter versteuert mit 10 % (ermäßigter Steuersatz)		Zeile
Fälle	1.000 EUR	Fälle	1.000 EUR	Fälle	1.000 EUR	Fälle	1.000 EUR	Fälle	1.000 EUR	
22.000 EUR bis unter 70.000 EUR										
18	212	14	199	196	7.883	188	7.283	32	566	53
1	33	3	42	191	7.923	190	7.799	6	124	54
68	630	71	1.001	4.601	187.505	3.627	79.013	2.975	107.711	55
60	108	11	162	5.274	222.851	4.041	49.321	4.514	61.795	56
105	256	35	173	6.537	297.353	6.332	177.435	5.501	110.144	57
165	364	46	335	11.811	520.204	10.373	226.756	10.015	171.939	58
35	124	63	593	293	11.493	275	8.358	156	2.828	59
85	609	76	345	1.248	51.748	1.230	47.294	151	1.693	60
-	-	-	-	16	647	15	390	8	257	61
2	35	3	10	56	2.164	53	1.940	13	224	62
150	1.689	203	2.506	3.456	145.726	3.435	140.129	364	4.997	63
33	277	54	806	1.329	54.630	1.322	52.684	130	1.649	64
305	2.734	399	4.260	6.398	266.408	6.330	250.795	822	11.648	65
-	-	-	-	1.226	51.923	1.134	37.421	524	13.701	66
-	-	-	-	21	930	19	670	7	234	67
-	-	-	-	858	35.113	807	26.991	303	6.567	68
-	-	-	-	2.105	87.966	1.960	65.082	834	20.502	69
379	2.057	59	476	51.409	2.036.261	44.035	745.500	42.388	1.220.955	70
33	89	12	81	2.972	132.147	2.942	121.589	585	10.076	71
187	2.092	140	1.731	7.932	332.626	7.781	299.639	1.772	29.844	72
108	1.057	94	1.255	4.911	211.281	4.875	198.770	746	11.345	73
13	172	21	238	332	12.936	316	11.111	88	1.710	74
154	1.210	192	1.350	4.266	176.714	4.183	166.731	621	7.708	75
169	1.368	158	1.236	3.659	149.221	3.611	138.923	531	6.737	76
3	8	4	17	387	18.091	384	12.798	307	3.685	77
667	5.996	621	5.908	24.459	1.033.016	24.092	949.561	4.650	71.105	78
22	260	35	561	723	28.548	697	24.605	174	2.204	79
9	102	3	41	160	6.633	160	6.394	19	437	80
29	634	17	144	431	16.866	407	13.138	193	747	81
3	72	-	-	95	4.194	93	4.024	10	92	82
24	73	19	243	1.736	69.187	1.718	64.715	188	843	83
25	384	30	471	1.121	45.488	1.070	40.017	230	38	84
112	1.525	104	1.460	4.266	170.916	4.145	152.893	814	4.361	85
-	-	-	-	34	1.498	26	486	25	945	86
56	547	39	257	2.083	83.106	1.983	70.641	601	10.221	87
49	515	21	101	2.438	64.870	2.212	47.065	976	16.733	88
1	-	-	-	29	1.176	25	378	22	712	89
19	130	5	15	621	24.757	577	19.774	208	4.356	90
69	645	26	116	3.088	90.803	2.814	67.217	1.206	21.801	91
147	1.227	186	1.614	3.309	128.424	2.696	67.466	708	8.925	92
4	19	1	-	56	2.292	53	1.342	35	515	93
1	31	2	30	40	1.511	39	1.391	7	61	94
29	164	28	254	1.404	60.167	1.370	51.629	503	4.795	95
181	1.441	217	1.898	4.809	192.394	4.158	121.828	1.253	14.296	96
24	188	30	67	699	28.330	611	17.921	407	9.183	97
16	64	20	75	454	18.920	453	18.365	49	449	98
131	675	68	528	5.295	227.814	5.242	215.591	831	9.395	99
171	927	118	670	6.448	275.064	6.306	251.877	1.287	19.027	100
-	-	-	-	18	566	15	462	6	85	101
3.717	30.426	4.164	50.274	156.035	6.329.371	142.036	4.058.463	77.342	1.916.817	102

Umsatzsteuerstatistik 2018

8.1 Ausgewählte Merkmale nach Wirtschaftsabteilungen der ÖNACE 2008 und Umsatzstufen

Zeile	Wirtschaftsabteilungen der ÖNACE 2008	Innergemeinschaftlicher Erwerb		darunter steuerpflichtig				
				versteuert mit 20 %		versteuert mit 10 %		
		Fälle	1.000 EUR	Fälle	1.000 EUR	Fälle	1.000 EUR	
22.000 EUR bis unter 70.000 EUR								
53	Lagerei, Erbr. sonst. Dienstleist. f. d. Verkehr	<52>	52	1.192	52	1.170	4	1
54	Post-, Kurier- u.. Expressdienste	<53>	24	34	24	34	-	-
55	Verkehr und Lagerei	<H>	582	6.739	567	5.055	27	1.543
56	Beherbergung	<55>	1.054	2.388	983	1.957	89	90
57	Gastronomie	<56>	1.523	7.001	1.266	4.320	626	2.531
58	Beherbergung und Gastronomie	<I>	2.577	9.389	2.249	6.277	715	2.621
59	Verlagswesen	<58>	108	920	95	645	36	245
60	Herst., Verleih, Vertrieb v. Filmen; Kinos u.a.	<59>	653	2.674	638	2.551	79	35
61	Rundfunkveranstalter	<60>	7	50	7	23	1	26
62	Telekommunikation	<61>	15	52	15	52	-	-
63	Erbr. v. Dienstleist. d. Informationstechnologie	<62>	1.561	8.115	1.491	7.872	234	68
64	Informationsdienstleistungen	<63>	482	2.064	467	1.995	68	13
65	Information und Kommunikation	<J>	2.826	13.875	2.713	13.138	418	387
66	Erbr. v. Finanzdienstleistungen	<64>	161	2.043	153	1.683	26	78
67	Versicherungswesen (ohne Sozialversicherung)	<65>	4	29	4	29	-	-
68	damit verb. Tätigkeiten	<66>	174	966	169	917	20	20
69	Finanz- u. Versicherungsdienstleist.	<K>	339	3.038	326	2.629	46	98
70	Grundstücks- und Wohnungswesen	<L/68>	1.936	7.703	1.822	7.123	123	108
71	Rechts-, Steuerberatung, Wirtschaftsprüfung	<69>	431	514	417	422	50	16
72	Verwaltung v. Unternehmen, Unternehmensberat.	<70>	1.376	3.580	1.259	3.198	364	230
73	Architektur- u. Ingenieurbüros	<71>	1.027	2.699	924	2.584	225	49
74	Forschung und Entwicklung	<72>	87	1.615	76	1.571	26	14
75	Werbung und Marktforschung	<73>	1.697	5.727	1.634	5.362	281	190
76	Sonstige freiberufliche Tätigkeiten	<74>	1.315	5.179	1.254	5.015	193	72
77	Veterinärwesen	<75>	149	406	114	312	64	46
78	Erbr. v. freiberufl. Dienstleistungen	<M>	6.082	19.720	5.678	18.464	1.203	617
79	Vermietung v. beweglichen Sachen	<77>	269	5.624	259	5.383	16	7
80	Vermittlung und Überlassung v. Arbeitskräften	<78>	40	148	38	144	3	-
81	Reisebüros, -veranstalter, Reservierungsdienstl.	<79>	110	442	102	423	13	14
82	Wach- und Sicherheitsdienste, Detekteien	<80>	22	46	21	41	3	1
83	Gebäudebetreuung, Garten- u. Landschaftsbau	<81>	393	1.266	380	1.179	23	12
84	Erbr. v. sonst. wirtschaftl. Dienstleist. a.n.g.	<82>	256	1.264	247	1.181	28	25
85	Erbr. v. sonst. wirtschaftl. Dienstleist.	<N>	1.090	8.790	1.047	8.351	86	59
86	Öffentl. Verwalt., Verteidigung, Sozialvers.	<O/84>	5	436	5	436	-	-
87	Erziehung und Unterricht	<P/85>	622	2.467	584	2.264	179	113
88	Gesundheitswesen	<86>	473	1.755	426	1.533	149	182
89	Heime	<87>	5	62	5	62	-	-
90	Sozialwesen	<88>	174	367	158	298	69	68
91	Gesundheits- und Sozialwesen	<Q>	652	2.184	589	1.893	218	250
92	Kreative, künstler., unterhaltende Tätigkeiten	<90>	1.081	3.092	1.031	2.945	157	88
93	Bibliotheken, Museen, botan. u. zoolog. Gärten	<91>	22	126	20	63	6	24
94	Spiel-, Wett- und Lotteriewesen	<92>	10	273	8	272	2	1
95	Dienstleist. d. Sports, d. Unterhaltung u. Erholung	<93>	521	3.275	511	3.151	77	72
96	Kunst, Unterhaltung und Erholung	<R>	1.634	6.766	1.570	6.431	242	185
97	Interessenvertretungen, kirchl. Vereinigungen	<94>	140	600	124	438	42	148
98	Rep. v. EDV-Geräten u. Gebrauchsgütern	<95>	274	1.359	270	1.342	13	2
99	Erbr. v. sonst. überwiegend pers. Dienstleistg.	<96>	2.601	8.231	2.536	7.823	308	299
100	Erbringung v. sonst. Dienstleistg.	<S>	3.015	10.190	2.930	9.603	363	449
101	Nicht zuordenbar		1	4	1	4	-	-
102	INSGESAMT		34.343	242.358	32.469	205.695	5.146	19.541

Umsatzsteuerstatistik 2018

8.1 Ausgewählte Merkmale nach Wirtschaftsabteilungen der ÖNACE 2008 und Umsatzstufen

Umsatzsteuer (brutto)	Erwerbsteuer	Abziehbare Vorsteuer insgesamt	darunter Einfuhr- umsatzsteuer		darunter aus innergemein- schaftlichem Erwerb		Zahllast Gutschrift (-) (Saldo)		Zeile
			Fälle	1.000 EUR	Fälle	1.000 EUR	Fälle	1.000 EUR	
22.000 EUR bis unter 70.000 EUR									
3.776	237	-5.799	9	-37	52	-235	202	-1.789	53
1.575	7	-592	2	-3	24	-7	192	990	54
30.655	1.180	-31.162	27	-814	571	-1.174	4.630	669	55
31.496	461	-33.367	9	-11	1.038	-435	5.341	-1.437	56
48.062	1.139	-37.523	41	-59	1.494	-1.114	6.570	11.649	57
79.558	1.600	-70.890	50	-70	2.532	-1.549	11.911	10.212	58
2.564	153	-2.236	5	-3	104	-144	297	477	59
10.528	516	-5.854	48	-64	639	-511	1.256	5.216	60
110	7	-360	1	0	7	-7	16	-243	61
468	10	-565	3	-5	15	-10	56	-92	62
35.855	1.581	-23.129	94	-73	1.507	-1.562	3.516	14.275	63
11.774	400	-6.252	20	-6	456	-384	1.351	5.906	64
61.299	2.667	-38.396	171	-151	2.728	-2.618	6.492	25.539	65
16.645	371	-21.091	7	-25	117	-243	1.232	-4.051	66
227	6	-190	-	-	2	-1	21	42	67
7.789	189	-4.726	5	-7	151	-145	859	3.221	68
24.661	566	-26.007	12	-32	270	-389	2.112	-788	69
282.590	1.512	-321.010	75	-273	1.877	-1.397	51.596	-37.689	70
25.471	96	-7.863	3	-2	420	-84	2.979	17.699	71
69.812	669	-37.327	53	-61	1.324	-621	8.015	33.118	72
41.857	527	-17.937	43	-83	993	-502	4.946	24.359	73
5.130	318	-6.907	17	-83	82	-307	341	-1.460	74
35.551	1.100	-17.845	67	-87	1.653	-1.069	4.294	18.777	75
29.721	1.016	-11.678	71	-46	1.271	-991	3.712	19.047	76
3.149	73	-1.658	6	-9	147	-68	387	1.561	77
210.691	3.799	-101.215	260	-371	5.890	-3.642	24.674	113.101	78
6.160	1.087	-6.026	27	-40	264	-964	734	1.218	79
1.451	29	-704	2	-1	36	-29	167	777	80
3.718	86	-5.975	5	-12	103	-66	451	-2.172	81
836	9	-281	3	-2	22	-9	96	564	82
13.677	247	-6.261	8	-16	383	-223	1.813	7.654	83
9.256	239	-5.194	14	-34	244	-223	1.154	4.300	84
35.098	1.697	-24.441	59	-105	1.052	-1.514	4.415	12.341	85
241	87	-500	-	-	2	-	33	-172	86
15.934	470	-8.422	28	-33	587	-339	2.135	7.980	87
11.356	327	-5.378	15	-14	387	-275	2.655	6.301	88
158	12	-480	-	-	4	-6	30	-309	89
4.516	66	-2.320	5	-3	171	-65	636	2.261	90
16.030	405	-8.178	20	-17	562	-346	3.321	8.253	91
21.597	603	-9.804	53	-22	1.059	-582	3.348	12.381	92
388	16	-652	1	-	21	-16	56	-250	93
362	54	-1.248	-	-	9	-54	39	-832	94
11.770	642	-8.013	20	-27	505	-618	1.431	4.391	95
34.117	1.315	-19.717	74	-49	1.594	-1.270	4.874	15.690	96
5.007	103	-5.208	7	-13	125	-72	706	-91	97
3.748	269	-2.020	21	-15	261	-261	464	1.995	98
45.034	1.607	-20.857	97	-89	2.498	-1.560	5.444	25.748	99
53.789	1.979	-28.085	125	-117	2.884	-1.893	6.614	27.652	100
104	1	-27	-	-	1	-1	19	77	101
1.113.418	43.897	-960.510	1.990	-4.984	33.062	-41.847	158.377	194.595	102

Umsatzsteuerstatistik 2018

8.1 Ausgewählte Merkmale nach Wirtschaftsabteilungen der ÖNACE 2008 und Umsatzstufen

Zeile	Wirtschaftsabteilungen der ÖNACE 2008	Veran- lagungs- fälle	Steuerbarer Umsatz	Reverse-Charge-Umsatz		Steuerfreier Umsatz		
			1.000 EUR	Fälle	1.000 EUR	Fälle	1.000 EUR	
70.000 EUR bis unter 300.000 EUR								
1	Landwirtschaft, Jagd	<01>	4.036	588.214	347	4.334	893	35.442
2	Forstwirtschaft	<02>	1.010	156.907	139	3.865	133	3.712
3	Fischerei und Fischzucht	<03>	25	3.490	2	1	4	60
4	Land- und Forstwirtschaft, Fischerei	<A>	5.071	748.611	488	8.200	1.030	39.214
5	Kohlenbergbau	<05>	-	-	-	-	-	-
6	Gewinnung von Erdöl und Erdgas	<06>	-	-	-	-	-	-
7	Erzbergbau	<07>	-	-	-	-	-	-
8	Gew.v.Steinen u.Erden,sonstiger Bergbau	<08>	62	9.509	9	167	9	506
9	Erbr. v. Dienstleistungen für den Bergbau	<09>	7	1.179	4	349	2	14
10	Bergbau, Gewinnung v.Steinen u.Erden		69	10.688	13	516	11	520
11	H.v.Nahrungs-u.Futtermitteln	<10>	946	161.085	24	153	151	2.789
12	Getränkeherstellung	<11>	137	21.035	8	49	56	1.290
13	Tabakverarbeitung	<12>	-	-	-	-	-	-
14	Herstellung von Textilien	<13>	152	23.060	5	109	82	2.836
15	Herstellung von Bekleidung	<14>	190	26.716	3	38	56	1.678
16	Herstellung von Leder(waren) und Schuhen	<15>	60	9.211	4	1	31	872
17	Herst. v. Holz-, Flecht-, Korb- und Korkwaren	<16>	846	128.309	316	9.845	166	3.861
18	Herstellung v. Papier, Pappe und Waren daraus	<17>	15	2.570	1	106	5	16
19	H. v. Druckerz., Vervielf. v. bsp. Datenträgern	<18>	263	42.620	16	163	99	1.640
20	Kokerei und Mineralölverarbeitung	<19>	1	G	G	G	G	G
21	Herstellung von chemischen Erzeugnissen	<20>	92	13.990	8	584	38	1.965
22	Herstellung von pharmazeutischen Erzeugnissen	<21>	16	2.698	-	-	10	999
23	Herstellung von Gummi und Kunststoffwaren	<22>	124	19.136	32	1.545	46	2.502
24	H. v. Glas, Keramik, Bearb. v. Steinen u. Erden	<23>	319	50.892	108	4.778	56	1.320
25	Metallerzeugung und Bearbeitung	<24>	24	3.531	6	325	10	314
26	Herstellung von Metallerzeugnissen	<25>	1.138	174.564	506	18.475	238	7.001
27	H. v. EDV-Geräten, elektron. u. opt. Erzeugnissen	<26>	154	23.460	18	794	61	3.797
28	Herstellung von elektrischen Ausrüstungen	<27>	93	14.619	14	465	46	2.583
29	Maschinenbau	<28>	274	44.930	73	2.878	98	5.973
30	H.v.Kraftwagen und Kraftwagenteilen	<29>	67	10.637	11	92	25	734
31	Sonstiger Fahrzeugbau	<30>	34	G	G	G	G	G
32	Herstellung von Möbeln	<31>	1.134	182.392	466	11.429	140	2.596
33	Herstellung von sonstigen Waren	<32>	668	105.268	38	545	386	41.241
34	Rep. u. Install. v. Maschinen u. Ausrüstungen	<33>	793	125.307	182	7.309	218	6.290
35	Herstellung von Waren	<C>	7.540	1.191.849	1.842	59.844	2.033	93.228
36	Energieversorgung	<35>	806	121.722	433	45.464	134	1.274
37	Wasserversorgung	<36>	154	21.686	9	288	8	186
38	Abwasserentsorgung	<37>	109	18.752	29	786	4	32
39	Sammlung, Behandlung, Beseitigung v. Abfällen	<38>	171	27.453	58	3.065	25	1.208
40	Beseitig. v. Umweltverschmutzung, Entsorgung	<39>	5	630	2	313	-	-
41	Energie- und Wasserversorgung	<D, E>	1.245	190.243	531	49.916	171	2.700
42	Hochbau	<41>	2.057	304.736	407	27.339	225	17.387
43	Tiefbau	<42>	314	49.549	164	11.754	29	633
44	Vorbereitende Baustellenarbeiten, Bauinstallation	<43>	11.433	1.809.862	7.397	397.565	855	12.680
45	Bau	<F>	13.804	2.164.147	7.968	436.658	1.109	30.700
46	Handel, Instandhaltung u. Reparatur v. Kfz	<45>	3.951	627.308	583	3.322	902	28.434
47	Großhandel (ohne Handel mit Kfz)	<46>	6.747	1.046.265	659	33.315	2.550	134.499
48	Einzelhandel (ohne Handel mit Kfz)	<47>	15.064	2.334.871	949	29.917	3.624	87.182
49	Handel; Instandhaltung u. Reparatur v. Kfz	<G>	25.762	4.008.444	2.191	66.554	7.076	250.115
50	Landverkehr, Transport in Rohrfernleitungen	<49>	4.001	608.125	285	11.922	508	10.174
51	Schifffahrt	<50>	61	9.206	7	844	8	992
52	Luftfahrt	<51>	41	6.527	1	20	20	2.167

Umsatzsteuerstatistik 2018

8.1 Ausgewählte Merkmale nach Wirtschaftsabteilungen der ÖNACE 2008 und Umsatzstufen

darunter gem. § 6 Abs. 1 Z. 1 in Verbindung mit § 7 Ausfuhrlieferungen		darunter gem. Art. 6 Abs. 1 Z. 1 u. 2 innergemeinschaftliche Lieferungen		Steuerpflichtiger Umsatz		darunter versteuert mit 20 % (Normalsteuersatz)		darunter versteuert mit 10 % (ermäßigter Steuersatz)		Zeile
Fälle	1.000 EUR	Fälle	1.000 EUR	Fälle	1.000 EUR	Fälle	1.000 EUR	Fälle	1.000 EUR	
70.000 EUR bis unter 300.000 EUR										
216	3.309	525	25.667	3.884	548.438	3.360	163.430	2.876	232.585	1
20	243	48	1.673	1.007	149.330	1.000	133.083	269	6.297	2
-	-	1	-	25	3.429	22	1.054	21	2.175	3
236	3.552	574	27.340	4.916	701.197	4.382	297.567	3.166	241.057	4
-	-	-	-	-	-	-	-	-	-	5
-	-	-	-	-	-	-	-	-	-	6
-	-	-	-	-	-	-	-	-	-	7
1	-	6	235	62	8.836	62	8.322	17	393	8
-	-	1	14	7	816	7	816	-	-	9
1	-	7	249	69	9.652	69	9.138	17	393	10
42	322	105	1.960	942	158.143	862	31.602	864	120.944	11
13	404	48	728	136	19.696	136	17.144	81	1.515	12
-	-	-	-	-	-	-	-	-	-	13
45	1.560	65	1.159	152	20.116	152	19.283	28	705	14
35	645	30	977	189	25.000	189	23.923	42	786	15
16	284	25	536	60	8.338	59	7.892	19	381	16
53	878	108	2.370	842	114.602	839	105.593	175	3.459	17
2	4	5	12	15	2.448	15	2.430	1	17	18
30	191	79	1.128	262	40.816	260	36.807	108	3.857	19
G	G	G	G	G	G	G	G	G	G	20
18	507	33	1.458	88	11.442	88	10.565	12	521	21
5	52	8	823	13	1.698	9	984	10	691	22
21	737	40	1.765	120	15.089	120	14.895	17	117	23
29	646	34	596	315	44.794	315	43.818	62	784	24
4	26	9	287	22	2.893	22	2.893	1	0	25
81	2.666	170	3.766	1.124	149.088	1.124	146.910	141	1.536	26
31	1.068	55	2.728	148	18.870	147	18.348	22	521	27
18	756	39	1.724	93	11.571	92	11.385	8	184	28
47	1.973	82	3.980	263	36.078	262	35.445	23	293	29
9	108	20	625	65	9.811	64	9.625	5	186	30
G	G	G	G	G	G	G	G	G	G	31
67	922	76	1.287	1.132	168.366	1.131	164.927	216	2.518	32
121	1.972	97	2.536	469	63.482	465	61.262	106	1.464	33
80	2.048	170	3.682	785	111.708	785	110.391	75	975	34
777	18.144	1.308	34.643	7.270	1.038.777	7.171	880.786	2.022	141.517	35
17	319	15	404	680	74.984	670	71.398	83	2.347	36
-	-	3	162	153	21.213	98	2.352	145	18.809	37
1	1	-	-	109	17.935	79	6.018	83	11.807	38
9	196	12	724	168	23.181	153	9.407	122	13.118	39
-	-	-	-	4	317	4	317	-	-	40
27	516	30	1.290	1.114	137.630	1.004	89.492	433	46.081	41
47	644	14	367	1.982	260.011	1.904	170.291	1.009	86.976	42
8	61	13	291	292	37.162	292	36.251	21	473	43
319	3.131	389	5.058	11.023	1.399.617	11.002	1.367.303	1.298	23.872	44
374	3.836	416	5.716	13.297	1.696.790	13.198	1.573.845	2.328	111.321	45
360	7.968	546	15.761	3.932	595.551	3.929	582.494	561	10.678	46
1.035	43.009	1.921	80.536	6.464	878.451	6.317	764.948	1.625	83.585	47
1.862	25.062	1.823	45.600	14.973	2.217.772	14.673	1.753.507	5.807	323.110	48
3.257	76.039	4.290	141.897	25.369	3.691.774	24.919	3.100.949	7.993	417.373	49
163	2.014	208	4.882	3.984	586.030	3.558	337.770	2.111	244.263	50
-	-	1	35	56	7.369	30	1.615	52	4.966	51
3	71	-	-	34	4.340	33	3.142	11	582	52

Umsatzsteuerstatistik 2018

8.1 Ausgewählte Merkmale nach Wirtschaftsabteilungen der ÖNACE 2008 und Umsatzstufen

Zeile	Wirtschaftsabteilungen der ÖNACE 2008	Innergemein- schaftlicher Erwerb		darunter steuerpflichtig				
				versteuert mit 20 %		versteuert mit 10 %		
		Fälle	1.000 EUR	Fälle	1.000 EUR	Fälle	1.000 EUR	
70.000 EUR bis unter 300.000 EUR								
1	Landwirtschaft, Jagd	<01>	1.626	22.531	1.468	17.280	373	1.844
2	Forstwirtschaft	<02>	405	5.387	385	4.956	41	40
3	Fischerei und Fischzucht	<03>	12	189	8	73	7	108
4	Land- und Forstwirtschaft, Fischerei	<A>	2.043	28.107	1.861	22.309	421	1.992
5	Kohlenbergbau	<05>	-	-	-	-	-	-
6	Gewinnung von Erdöl und Erdgas	<06>	-	-	-	-	-	-
7	Erzbergbau	<07>	-	-	-	-	-	-
8	Gew.v.Steinen u.Erden,sonstiger Bergbau	<08>	19	663	18	660	1	0
9	Erbr. v. Dienstleistungen für den Bergbau	<09>	3	34	3	34	-	-
10	Bergbau, Gewinnung v.Steinen u.Erden		22	697	21	694	1	0
11	H.v.Nahrungs-u.Futtermitteln	<10>	491	6.295	435	3.269	249	2.781
12	Getränkeherstellung	<11>	92	2.277	91	2.135	32	140
13	Tabakverarbeitung	<12>	-	-	-	-	-	-
14	Herstellung von Textilien	<13>	119	2.625	117	2.589	8	2
15	Herstellung von Bekleidung	<14>	169	3.567	167	3.555	25	10
16	Herstellung von Leder(waren) und Schuhen	<15>	56	1.385	56	1.385	4	-
17	Herst. v. Holz-, Flecht-, Korb- und Korkwaren	<16>	512	7.252	502	6.852	26	138
18	Herstellung v. Papier, Pappe und Waren daraus	<17>	9	504	9	504	1	-
19	H. v. Druckerz., Vervielf. v. bsp. Datenträgern	<18>	206	2.912	205	2.673	22	237
20	Kokerei und Mineralölverarbeitung	<19>	G	G	G	G	G	G
21	Herstellung von chemischen Erzeugnissen	<20>	65	1.999	63	1.948	11	40
22	Herstellung von pharmazeutischen Erzeugnissen	<21>	9	579	9	524	2	55
23	Herstellung von Gummi und Kunststoffwaren	<22>	90	3.741	90	3.741	2	1
24	H. v. Glas, Keramik, Bearb. v. Steinen u. Erden	<23>	233	4.481	232	4.478	15	2
25	Metallerzeugung und Bearbeitung	<24>	19	313	19	313	-	-
26	Herstellung von Metallerzeugnissen	<25>	839	10.431	834	10.373	36	10
27	H. v. EDV-Geräten, elektron. u. opt. Erzeugnissen	<26>	117	3.437	114	3.332	10	2
28	Herstellung von elektrischen Ausrüstungen	<27>	74	2.183	73	2.161	8	16
29	Maschinenbau	<28>	178	6.265	176	6.170	14	2
30	H.v.Kraftwagen und Kraftwagenteilen	<29>	47	3.542	47	3.538	2	4
31	Sonstiger Fahrzeugbau	<30>	G	G	G	G	G	G
32	Herstellung von Möbeln	<31>	748	9.025	739	8.996	33	5
33	Herstellung von sonstigen Waren	<32>	453	8.920	448	8.711	74	116
34	Rep. u. Install. v. Maschinen u. Ausrüstungen	<33>	606	11.486	604	11.404	37	7
35	Herstellung von Waren	<C>	5.160	95.600	5.058	91.032	612	3.568
36	Energieversorgung	<35>	194	3.697	183	3.292	13	199
37	Wasserversorgung	<36>	8	167	8	167	-	-
38	Abwasserentsorgung	<37>	35	163	32	145	4	16
39	Sammlung, Behandlung, Beseitigung v. Abfällen	<38>	57	537	51	463	7	72
40	Beseitig. v. Umweltverschmutzung, Entsorgung	<39>	2	52	2	52	1	0
41	Energie- und Wasserversorgung	<D, E>	296	4.616	276	4.119	25	287
42	Hochbau	<41>	365	4.780	359	4.741	18	4
43	Tiefbau	<42>	105	989	105	956	7	15
44	Vorbereitende Baustellenarbeiten, Bauinstallation	<43>	5.953	53.440	5.881	51.639	191	78
45	Bau	<F>	6.423	59.209	6.345	57.336	216	97
46	Handel, Instandhaltung u. Reparatur v. Kfz	<45>	2.879	72.597	2.856	71.683	99	444
47	Großhandel (ohne Handel mit Kfz)	<46>	4.424	210.627	4.234	186.141	642	17.023
48	Einzelhandel (ohne Handel mit Kfz)	<47>	10.108	362.693	9.635	314.494	2.085	33.567
49	Handel; Instandhaltung u. Reparatur v. Kfz	<G>	17.411	645.917	16.725	572.318	2.826	51.034
50	Landverkehr, Transport in Rohrfernleitungen	<49>	1.231	11.592	1.203	10.739	55	277
51	Schifffahrt	<50>	20	325	20	320	1	5
52	Luftfahrt	<51>	14	92	13	89	3	2

Umsatzsteuerstatistik 2018

8.1 Ausgewählte Merkmale nach Wirtschaftsabteilungen der ÖNACE 2008 und Umsatzstufen

Umsatzsteuer (brutto)	Erwerbsteuer	Abziehbare Vorsteuer insgesamt	darunter Einfuhr- umsatzsteuer		darunter aus innergemein- schaftlichem Erwerb		Zahllast Gutschrift (-) (Saldo)		Zeile
			Fälle	1.000 EUR	Fälle	1.000 EUR	Fälle	1.000 EUR	
70.000 EUR bis unter 300.000 EUR									
75.649	4.065	-88.753	34	-44	1.545	-3.731	3.895	-9.123	1
28.925	1.046	-19.958	10	-69	395	-1.030	1.007	10.006	2
461	26	-675	2	-3	12	-26	25	-187	3
105.035	5.137	-109.386	46	-116	1.952	-4.787	4.927	696	4
-	-	-	-	-	-	-	-	-	5
-	-	-	-	-	-	-	-	-	6
-	-	-	-	-	-	-	-	-	7
1.740	132	-1.184	-	-	18	-132	62	688	8
166	7	-191	-	-	3	-7	7	-18	9
1.906	139	-1.375	-	-	21	-139	69	670	10
19.242	964	-14.257	31	-97	490	-952	942	5.946	11
4.866	441	-5.716	10	-14	92	-441	136	-410	12
-	-	-	-	-	-	-	-	-	13
4.024	518	-2.594	37	-96	117	-518	152	1.947	14
4.982	712	-2.854	20	-90	167	-711	190	2.840	15
1.659	277	-1.059	8	-12	56	-277	60	876	16
22.757	1.426	-16.060	18	-30	505	-1.374	845	8.131	17
515	101	-440	1	-2	9	-101	15	176	18
7.885	558	-4.530	13	-8	205	-557	262	3.910	19
G	G	G	G	G	G	G	G	G	20
2.461	394	-7.680	12	-1.269	64	-394	92	-5.239	21
310	110	-425	4	-53	9	-110	16	-4	22
3.777	748	-3.824	9	-49	90	-748	123	700	23
9.396	896	-5.780	17	-52	233	-890	318	4.510	24
621	63	-399	-	-	19	-63	23	284	25
31.753	2.076	-19.696	50	-92	834	-2.067	1.137	14.151	26
4.213	667	-5.470	43	-211	115	-666	153	-575	27
2.392	434	-2.056	18	-101	72	-433	93	770	28
7.659	1.247	-7.585	25	-142	175	-1.243	273	1.150	29
2.247	708	-2.793	2	-7	47	-708	67	148	30
G	G	G	G	G	G	G	G	G	31
37.580	1.800	-28.083	19	-145	742	-1.787	1.133	11.267	32
12.853	1.762	-8.173	69	-359	398	-1.674	515	6.439	33
23.103	2.281	-14.401	74	-131	602	-2.265	792	10.977	34
205.345	18.659	-155.687	489	-3.268	5.069	-18.455	7.372	67.705	35
19.263	705	-33.040	9	-48	190	-679	804	-13.079	36
2.375	33	-3.500	1	-3	8	-33	154	-1.103	37
2.437	31	-2.378	1	-1	34	-30	108	90	38
3.432	100	-3.118	5	-27	55	-99	171	412	39
95	10	-65	-	-	2	-10	5	41	40
27.602	879	-42.101	16	-79	289	-851	1.242	-13.639	41
49.192	950	-49.256	12	-58	354	-876	2.021	262	42
10.262	195	-7.164	6	-81	105	-195	308	3.083	43
293.592	10.498	-187.475	166	-340	5.881	-10.335	11.395	116.512	44
353.046	11.643	-243.895	184	-479	6.340	-11.406	13.724	119.857	45
119.755	14.411	-83.200	196	-650	2.855	-14.287	3.942	50.902	46
264.168	39.567	-234.233	870	-6.915	4.365	-39.354	6.698	69.169	47
409.940	67.993	-273.390	1.154	-5.849	10.003	-67.530	15.033	204.377	48
793.863	121.971	-590.823	2.220	-13.414	17.223	-121.171	25.673	324.448	49
96.298	2.219	-68.686	31	-207	1.214	-2.197	3.998	29.792	50
947	64	-2.200	-	-	20	-64	60	-1.188	51
871	18	-675	2	-15	14	-18	40	50	52

Umsatzsteuerstatistik 2018

8.1 Ausgewählte Merkmale nach Wirtschaftsabteilungen der ÖNACE 2008 und Umsatzstufen

Zeile	Wirtschaftsabteilungen der ÖNACE 2008	Veranlagungsfälle	Steuerbarer Umsatz	Reverse-Charge-Umsatz		Steuerfreier Umsatz		
			1.000 EUR	Fälle	1.000 EUR	Fälle	1.000 EUR	
70.000 EUR bis unter 300.000 EUR								
53	Lagerei, Erbr. sonst. Dienstleist. f. d. Verkehr	<52>	371	60.406	19	717	110	7.573
54	Post-, Kurier- u.. Expressdienste	<53>	152	22.459	10	415	14	413
55	Verkehr und Lagerei	<H>	4.626	706.723	322	13.918	660	21.319
56	Beherbergung	<55>	6.362	973.267	209	1.502	490	6.775
57	Gastronomie	<56>	14.337	2.237.645	185	2.866	814	7.746
58	Beherbergung und Gastronomie	<I>	20.699	3.210.912	394	4.368	1.304	14.521
59	Verlagswesen	<58>	337	53.520	18	187	129	3.622
60	Herst., Verleih, Vertrieb v. Filmen; Kinos u.a.	<59>	883	121.608	38	831	170	3.408
61	Rundfunkveranstalter	<60>	21	2.691	-	-	-	-
62	Telekommunikation	<61>	75	12.357	6	90	16	453
63	Erbr. v. Dienstleist. d. Informationstechnologie	<62>	4.553	632.157	265	13.635	744	25.130
64	Informationsdienstleistungen	<63>	1.410	193.301	77	4.292	237	7.391
65	Information und Kommunikation	<J>	7.279	1.015.634	404	19.035	1.296	40.004
66	Erbr. v. Finanzdienstleistungen	<64>	1.462	223.168	68	1.835	-	-
67	Versicherungswesen (ohne Sozialversicherung)	<65>	9	1.181	1	2	-	-
68	damit verb. Tätigkeiten	<66>	603	81.157	27	804	-	-
69	Finanz- u. Versicherungsdienstleist.	<K>	2.074	305.506	96	2.641	-	-
70	Grundstücks- und Wohnungswesen	<L/68>	28.119	3.742.810	360	5.813	3.496	162.982
71	Rechts-, Steuerberatung, Wirtschaftsprüfung	<69>	5.827	875.267	99	1.150	497	5.827
72	Verwaltung v. Unternehmen, Unternehmensberat.	<70>	8.120	1.079.534	270	11.975	1.282	47.588
73	Architektur- u. Ingenieurbüros	<71>	6.610	962.853	386	15.871	567	16.587
74	Forschung und Entwicklung	<72>	311	43.724	15	296	93	5.849
75	Werbung und Marktforschung	<73>	3.845	550.314	248	12.761	728	15.593
76	Sonstige freiberufliche Tätigkeiten	<74>	2.259	291.797	141	3.827	451	12.988
77	Veterinärwesen	<75>	997	157.159	26	54	91	1.258
78	Erbr. v. freiberufl. Dienstleistungen	<M>	27.969	3.960.648	1.185	45.934	3.709	105.690
79	Vermietung v. beweglichen Sachen	<77>	944	142.949	102	5.295	207	6.503
80	Vermittlung und Überlassung v. Arbeitskräften	<78>	280	43.417	82	6.896	19	798
81	Reisebüros, -veranstalter, Reservierungsdienstl.	<79>	455	69.756	21	1.100	146	11.382
82	Wach- und Sicherheitsdienste, Detekteien	<80>	139	22.439	6	214	18	126
83	Gebäudebetreuung, Garten- u. Landschaftsbau	<81>	2.690	422.700	939	43.325	183	3.232
84	Erbr. v. sonst. wirtschaftl. Dienstleist. a.n.g.	<82>	958	135.823	55	2.924	185	7.128
85	Erbr. v. sonst. wirtschaftl. Dienstleist.	<N>	5.466	837.084	1.205	59.754	758	29.169
86	Öffentl. Verwalt., Verteidigung, Sozialvers.	<O/84>	360	70.130	109	560	9	144
87	Erziehung und Unterricht	<P/85>	1.776	249.132	49	1.335	490	27.077
88	Gesundheitswesen	<86>	8.126	1.287.503	42	1.034	7.611	1.102.289
89	Heime	<87>	48	6.346	-	-	6	525
90	Sozialwesen	<88>	460	62.814	14	541	125	6.809
91	Gesundheits- und Sozialwesen	<Q>	8.634	1.356.663	56	1.575	7.742	1.109.623
92	Kreative, künstler., unterhaltende Tätigkeiten	<90>	1.475	186.841	83	2.853	254	6.374
93	Bibliotheken, Museen, botan. u. zoolog. Gärten	<91>	81	12.932	7	31	23	260
94	Spiel-, Wett- und Lotteriewesen	<92>	53	6.812	-	-	15	1.545
95	Dienstleist. d. Sports, d. Unterhaltung u. Erholung	<93>	1.557	234.921	56	1.714	220	7.600
96	Kunst, Unterhaltung und Erholung	<R>	3.166	441.506	146	4.598	512	15.779
97	Interessenvertretungen, kirchl. Vereinigungen	<94>	762	109.047	13	231	181	8.373
98	Rep. v. EDV-Geräten u. Gebrauchsgütern	<95>	432	62.541	54	1.009	78	1.157
99	Erbr. v. sonst. überwiegend pers. Dienstleistg.	<96>	5.289	729.841	111	4.232	472	12.083
100	Erbringung v. sonst. Dienstleistg.	<S>	6.483	901.429	178	5.472	731	21.613
101	Nicht zuordenbar		-	-	-	-	-	-
102	INSGESAMT		170.142	25.112.161	17.537	786.689	32.137	1.964.399

Umsatzsteuerstatistik 2018

8.1 Ausgewählte Merkmale nach Wirtschaftsabteilungen der ÖNACE 2008 und Umsatzstufen

darunter gem. § 6 Abs. 1 Z. 1 in Verbindung mit § 7 Ausfuhrlieferungen		darunter gem. Art. 6 Abs. 1 Z. 1 u. 2 innergemeinschaftliche Lieferungen		Steuerpflichtiger Umsatz		darunter versteuert mit 20 % (Normalsteuersatz)		darunter versteuert mit 10 % (ermäßigter Steuersatz)		Zeile
Fälle	1.000 EUR	Fälle	1.000 EUR	Fälle	1.000 EUR	Fälle	1.000 EUR	Fälle	1.000 EUR	
70.000 EUR bis unter 300.000 EUR										
35	1.408	32	1.696	355	52.115	349	49.010	61	2.730	53
9	285	5	115	151	21.630	151	20.839	14	732	54
210	3.778	246	6.728	4.580	671.484	4.121	412.376	2.249	253.273	55
207	1.177	35	574	6.354	964.990	5.906	213.898	6.052	327.069	56
449	2.184	125	1.368	14.330	2.227.033	14.231	1.063.773	13.635	1.115.668	57
656	3.361	160	1.942	20.684	3.192.023	20.137	1.277.671	19.687	1.442.737	58
68	829	104	2.269	336	49.712	328	36.930	208	11.988	59
76	1.182	99	1.813	878	117.368	873	105.894	154	3.168	60
-	-	-	-	21	2.691	20	2.353	5	339	61
7	278	9	169	74	11.814	73	10.422	20	1.357	62
321	9.197	409	11.258	4.464	593.392	4.458	581.428	422	9.942	63
92	1.985	110	2.782	1.392	181.618	1.387	177.049	162	3.704	64
564	13.471	731	18.291	7.165	956.595	7.139	914.076	971	30.498	65
-	-	-	-	1.455	221.333	1.433	178.023	728	41.137	66
-	-	-	-	9	1.179	9	777	6	394	67
-	-	-	-	601	80.354	590	66.415	222	11.678	68
-	-	-	-	2.065	302.866	2.032	245.215	956	53.209	69
381	6.099	105	3.639	27.820	3.574.014	26.544	1.791.020	21.304	1.717.639	70
148	642	47	196	5.819	868.290	5.811	839.613	1.048	27.277	71
311	8.613	235	6.922	8.016	1.019.970	7.975	952.108	1.859	60.623	72
205	4.952	182	5.999	6.567	930.395	6.557	897.517	1.031	29.494	73
25	1.198	30	1.132	296	37.579	281	31.841	80	5.525	74
300	4.269	405	7.989	3.794	521.960	3.733	489.473	744	23.641	75
181	3.656	201	3.630	2.219	274.983	2.203	256.522	457	10.994	76
34	191	14	32	995	155.848	993	98.110	949	38.143	77
1.204	23.521	1.114	25.900	27.706	3.809.025	27.553	3.565.184	6.168	195.697	78
64	1.193	120	2.967	929	131.151	907	116.911	257	11.354	79
9	141	5	359	267	35.723	267	34.461	31	642	80
37	1.097	14	783	440	57.274	418	36.045	267	11.254	81
8	20	6	77	139	22.099	139	21.492	15	464	82
85	823	57	1.596	2.649	376.143	2.634	354.542	473	9.260	83
75	1.780	73	2.047	939	125.771	920	112.869	254	9.497	84
278	5.054	275	7.829	5.363	748.161	5.285	676.320	1.297	42.471	85
-	-	1	36	360	69.425	338	8.460	345	57.465	86
92	1.738	78	1.025	1.684	220.720	1.633	192.931	648	21.158	87
123	3.771	28	216	3.162	184.180	2.902	127.059	1.430	54.991	88
1	13	-	-	44	5.821	35	480	42	4.753	89
21	282	10	33	437	55.464	394	39.161	188	14.321	90
145	4.066	38	249	3.643	245.465	3.331	166.700	1.660	74.065	91
115	2.533	125	2.389	1.470	177.614	1.331	91.144	412	13.896	92
10	105	15	131	81	12.642	78	5.340	64	3.466	93
2	3	-	-	49	5.267	49	4.683	14	498	94
89	1.190	64	1.074	1.541	225.607	1.519	191.957	749	15.000	95
216	3.831	204	3.594	3.141	421.130	2.977	293.124	1.239	32.860	96
36	279	27	545	740	100.443	686	64.957	474	30.945	97
35	445	49	631	432	60.374	432	59.536	60	715	98
204	930	96	1.983	5.245	713.526	5.223	689.370	893	18.014	99
275	1.654	172	3.159	6.417	874.343	6.341	813.863	1.427	49.674	100
-	-	-	-	-	-	-	-	-	-	101
8.693	168.658	9.749	283.530	162.663	22.361.072	158.174	16.308.717	73.910	4.928.490	102

Umsatzsteuerstatistik 2018

8.1 Ausgewählte Merkmale nach Wirtschaftsabteilungen der ÖNACE 2008 und Umsatzstufen

Zeile	Wirtschaftsabteilungen der ÖNACE 2008	Innergemeinschaftlicher Erwerb		darunter steuerpflichtig				
				versteuert mit 20 %		versteuert mit 10 %		
		Fälle	1.000 EUR	Fälle	1.000 EUR	Fälle	1.000 EUR	
70.000 EUR bis unter 300.000 EUR								
53	Lagerei, Erbr. sonst. Dienstleist. f. d. Verkehr	<52>	140	3.732	135	3.034	15	677
54	Post-, Kurier- u.. Expressdienste	<53>	42	469	40	400	3	41
55	Verkehr und Lagerei	<H>	1.447	16.210	1.411	14.582	77	1.002
56	Beherbergung	<55>	2.835	13.216	2.684	10.291	511	1.330
57	Gastronomie	<56>	6.554	42.213	5.758	18.526	2.780	22.607
58	Beherbergung und Gastronomie	<I>	9.389	55.429	8.442	28.817	3.291	23.937
59	Verlagswesen	<58>	199	4.923	171	3.115	85	1.735
60	Herst., Verleih, Vertrieb v. Filmen; Kinos u.a.	<59>	616	5.006	607	4.623	114	98
61	Rundfunkveranstalter	<60>	9	43	9	42	3	1
62	Telekommunikation	<61>	42	353	42	352	1	-
63	Erbr. v. Dienstleist. d. Informationstechnologie	<62>	2.519	24.553	2.467	24.044	523	310
64	Informationsdienstleistungen	<63>	726	6.552	706	6.326	134	160
65	Information und Kommunikation	<J>	4.111	41.430	4.002	38.502	860	2.304
66	Erbr. v. Finanzdienstleistungen	<64>	300	3.939	287	3.427	45	260
67	Versicherungswesen (ohne Sozialversicherung)	<65>	4	188	4	187	1	1
68	damit verb. Tätigkeiten	<66>	196	1.970	185	1.859	34	25
69	Finanz- u. Versicherungsdienstleist.	<K>	500	6.097	476	5.473	80	286
70	Grundstücks- und Wohnungswesen	<L/68>	2.225	17.156	2.120	15.762	173	307
71	Rechts-, Steuerberatung, Wirtschaftsprüfung	<69>	1.134	1.915	1.072	1.723	180	85
72	Verwaltung v. Unternehmen, Unternehmensberat.	<70>	2.183	15.999	2.005	14.653	674	831
73	Architektur- u. Ingenieurbüros	<71>	2.503	14.442	2.313	13.988	614	173
74	Forschung und Entwicklung	<72>	134	2.430	126	2.351	44	63
75	Werbung und Marktforschung	<73>	2.271	31.225	2.207	28.912	432	1.715
76	Sonstige freiberufliche Tätigkeiten	<74>	1.162	12.776	1.131	12.197	204	494
77	Veterinärwesen	<75>	693	2.194	529	1.055	373	504
78	Erbr. v. freiberufl. Dienstleistungen	<M>	10.080	80.981	9.383	74.879	2.521	3.865
79	Vermietung v. beweglichen Sachen	<77>	495	12.607	486	11.917	45	318
80	Vermittlung und Überlassung v. Arbeitskräften	<78>	82	452	79	411	13	40
81	Reisebüros, -veranstalter, Reservierungsdienstl.	<79>	220	2.005	214	1.871	47	129
82	Wach- und Sicherheitsdienste, Detekteien	<80>	73	512	71	378	6	50
83	Gebäudebetreuung, Garten- u. Landschaftsbau	<81>	1.169	9.266	1.120	8.032	117	224
84	Erbr. v. sonst. wirtschaftl. Dienstleist. a.n.g.	<82>	418	5.308	406	4.938	58	336
85	Erbr. v. sonst. wirtschaftl. Dienstleist.	<N>	2.457	30.150	2.376	27.547	286	1.097
86	Öffentl. Verwalt., Verteidigung, Sozialvers.	<O/84>	107	2.087	103	1.730	20	36
87	Erziehung und Unterricht	<P/85>	870	25.994	827	24.259	257	1.015
88	Gesundheitswesen	<86>	959	5.509	862	4.306	261	887
89	Heime	<87>	10	36	10	36	2	-
90	Sozialwesen	<88>	168	565	159	509	45	47
91	Gesundheits- und Sozialwesen	<Q>	1.137	6.110	1.031	4.851	308	934
92	Kreative, künstler., unterhaltende Tätigkeiten	<90>	632	5.006	613	4.668	111	179
93	Bibliotheken, Museen, botan. u. zoolog. Gärten	<91>	61	751	60	656	27	63
94	Spiel-, Wett- und Lotteriewesen	<92>	23	132	23	127	-	-
95	Dienstleist. d. Sports, d. Unterhaltung u. Erholung	<93>	995	11.080	972	10.029	241	612
96	Kunst, Unterhaltung und Erholung	<R>	1.711	16.969	1.668	15.480	379	854
97	Interessenvertretungen, kirchl. Vereinigungen	<94>	267	2.091	242	1.186	89	695
98	Rep. v. EDV-Geräten u. Gebrauchsgütern	<95>	334	5.706	331	5.641	15	14
99	Erbr. v. sonst. überwiegend pers. Dienstleistg.	<96>	3.604	23.728	3.537	21.943	537	1.376
100	Erbringung v. sonst. Dienstleistg.	<S>	4.205	31.525	4.110	28.770	641	2.085
101	Nicht zuordenbar		-	-	-	-	-	-
102	INSGESAMT		69.594	1.164.287	66.235	1.028.456	12.994	94.701

Umsatzsteuerstatistik 2018

8.1 Ausgewählte Merkmale nach Wirtschaftsabteilungen der ÖNACE 2008 und Umsatzstufen

Umsatzsteuer (brutto)	Erwerbsteuer	Abziehbare Vorsteuer insgesamt	darunter Einfuhr- umsatzsteuer		darunter aus innergemein- schaftlichem Erwerb		Zahllast Gutschrift (-) (Saldo)		Zeile
			Fälle	1.000 EUR	Fälle	1.000 EUR	Fälle	1.000 EUR	
70.000 EUR bis unter 300.000 EUR									
20.527	677	-22.026	21	-255	139	-663	367	-829	53
4.296	84	-1.798	1	-	40	-71	152	2.581	54
122.939	3.062	-95.385	55	-477	1.427	-3.013	4.617	30.406	55
134.964	2.465	-109.806	32	-74	2.814	-2.399	6.357	27.535	56
331.762	6.128	-214.166	133	-272	6.510	-6.058	14.331	123.683	57
466.726	8.593	-323.972	165	-346	9.324	-8.457	20.688	151.218	58
11.040	796	-9.622	22	-43	194	-794	336	2.208	59
24.072	934	-14.276	69	-51	611	-928	881	10.723	60
510	9	-353	-	-	9	-9	21	165	61
2.610	70	-2.128	3	-31	42	-70	75	550	62
139.491	4.842	-73.983	247	-426	2.473	-4.672	4.538	70.305	63
38.455	1.281	-18.923	64	-44	711	-1.271	1.400	20.761	64
216.178	7.932	-119.285	405	-595	4.040	-7.744	7.251	104.712	65
45.062	758	-45.590	11	-52	186	-683	1.460	200	66
310	37	-80	-	-	2	-	9	268	67
17.529	389	-8.675	5	-7	177	-270	602	9.234	68
62.901	1.184	-54.345	16	-59	365	-953	2.071	9.702	69
543.281	3.319	-545.498	81	-568	2.159	-3.112	27.873	-1.106	70
171.317	363	-46.303	15	-35	1.110	-319	5.819	125.389	71
215.803	3.044	-91.696	111	-321	2.132	-2.952	8.062	126.417	72
187.461	2.841	-72.397	126	-330	2.464	-2.770	6.591	117.817	73
12.682	476	-14.479	24	-80	131	-472	305	-1.336	74
108.728	5.986	-59.139	145	-574	2.232	-5.925	3.833	55.405	75
56.275	2.492	-36.447	105	-249	1.139	-2.484	2.233	22.288	76
26.044	343	-11.637	11	-14	683	-329	995	14.750	77
778.310	15.545	-332.098	537	-1.603	9.891	-15.251	27.838	460.730	78
26.300	2.458	-19.919	53	-145	491	-2.456	943	8.694	79
7.864	86	-2.971	6	-21	78	-86	280	4.984	80
13.575	387	-20.232	7	-42	217	-374	451	-6.287	81
4.412	90	-1.548	5	-3	70	-89	139	2.954	82
75.264	1.757	-31.469	27	-70	1.155	-1.718	2.681	45.565	83
25.818	1.024	-15.744	29	-169	412	-1.003	945	11.088	84
153.233	5.802	-91.883	127	-450	2.423	-5.726	5.439	66.998	85
8.297	410	-15.499	-	-	83	-39	360	-6.793	86
44.629	5.040	-21.043	44	-94	835	-1.233	1.699	28.623	87
31.689	954	-14.103	29	-84	572	-547	3.614	18.535	88
652	7	-1.310	-	-	9	-5	44	-650	89
9.737	107	-5.660	4	-1	163	-92	439	4.183	90
42.078	1.068	-21.073	33	-85	744	-644	4.097	22.068	91
30.762	966	-15.661	58	-216	627	-948	1.471	16.064	92
2.007	141	-3.447	9	-1	61	-141	81	-1.299	93
1.062	26	-1.019	3	-3	23	-26	52	69	94
44.440	2.114	-30.243	70	-96	985	-2.074	1.546	16.293	95
78.271	3.247	-50.370	140	-316	1.696	-3.189	3.150	31.127	96
17.327	330	-16.158	6	-103	238	-300	743	1.469	97
12.134	1.130	-7.016	24	-33	331	-1.120	432	6.241	98
141.331	4.563	-51.970	127	-247	3.571	-4.529	5.263	93.915	99
170.792	6.023	-75.144	157	-383	4.140	-5.949	6.438	101.625	100
-	-	-	-	-	-	-	-	-	101
4.174.435	219.657	-2.888.858	4.715	-22.331	68.021	-212.122	164.528	1.499.050	102

Umsatzsteuerstatistik 2018

8.1 Ausgewählte Merkmale nach Wirtschaftsabteilungen der ÖNACE 2008 und Umsatzstufen

Zeile	Wirtschaftsabteilungen der ÖNACE 2008	Veran- lagungs- fälle	Steuerbarer Umsatz	Reverse-Charge-Umsatz		Steuerfreier Umsatz		
			1.000 EUR	Fälle	1.000 EUR	Fälle	1.000 EUR	
300.000 EUR bis unter 1 Mio. EUR								
1	Landwirtschaft, Jagd	<01>	1.424	734.882	241	3.206	481	33.490
2	Forstwirtschaft	<02>	397	207.239	63	2.188	111	5.687
3	Fischerei und Fischzucht	<03>	9	4.613	-	-	4	766
4	Land- und Forstwirtschaft, Fischerei	<A>	1.830	946.734	304	5.394	596	39.943
5	Kohlenbergbau	<05>	-	-	-	-	-	-
6	Gewinnung von Erdöl und Erdgas	<06>	-	-	-	-	-	-
7	Erzbergbau	<07>	-	-	-	-	-	-
8	Gew.v.Steinen u.Erden,sonstiger Bergbau	<08>	60	37.215	27	840	24	2.629
9	Erbr. v. Dienstleistungen für den Bergbau	<09>	4	1.602	-	-	-	-
10	Bergbau, Gewinnung v.Steinen u.Erden		64	38.817	27	840	24	2.629
11	H.v.Nahrungs-u.Futtermitteln	<10>	1.110	636.037	78	638	250	11.845
12	Getränkeherstellung	<11>	67	39.096	7	18	41	2.723
13	Tabakverarbeitung	<12>	-	-	-	-	-	-
14	Herstellung von Textilien	<13>	79	44.290	7	447	62	14.894
15	Herstellung von Bekleidung	<14>	58	29.913	6	98	39	4.706
16	Herstellung von Leder(waren) und Schuhen	<15>	29	14.526	1	1	22	3.183
17	Herst. v. Holz-, Flecht-, Korb- und Korkwaren	<16>	490	278.235	234	17.700	194	21.229
18	Herstellung v. Papier, Pappe und Waren daraus	<17>	16	10.214	-	-	9	2.101
19	H. v. Druckerz., Vervielf. v. besp. Datenträgern	<18>	168	90.016	25	459	120	4.367
20	Kokerei und Mineralölverarbeitung	<19>	-	-	-	-	-	-
21	Herstellung von chemischen Erzeugnissen	<20>	57	32.315	6	131	37	6.756
22	Herstellung von pharmazeutischen Erzeugnissen	<21>	13	7.784	-	-	8	1.756
23	Herstellung von Gummi und Kunststoffwaren	<22>	106	65.043	38	3.006	78	16.896
24	H. v. Glas, Keramik, Bearb. v. Steinen u. Erden	<23>	271	154.393	127	12.862	74	6.876
25	Metallerzeugung und Bearbeitung	<24>	21	13.396	7	2.045	10	2.665
26	Herstellung von Metallerzeugnissen	<25>	876	500.878	592	58.309	358	31.213
27	H. v. EDV-Geräten, elektron. u. opt. Erzeugnissen	<26>	130	75.129	21	1.958	87	20.697
28	Herstellung von elektrischen Ausrüstungen	<27>	90	51.389	30	1.560	65	10.301
29	Maschinenbau	<28>	250	150.730	95	8.059	170	31.742
30	H.v.Kraftwagen und Kraftwagenteilen	<29>	47	26.076	10	189	21	3.157
31	Sonstiger Fahrzeugbau	<30>	11	6.255	4	749	6	1.727
32	Herstellung von Möbeln	<31>	842	461.870	520	27.644	209	12.241
33	Herstellung von sonstigen Waren	<32>	376	201.890	22	1.405	280	99.725
34	Rep. u. Install. v. Maschinen u. Ausrüstungen	<33>	457	254.791	197	15.287	221	14.702
35	Herstellung von Waren	<C>	5.564	3.144.266	2.027	152.565	2.361	325.502
36	Energieversorgung	<35>	452	252.826	247	95.564	86	3.109
37	Wasserversorgung	<36>	53	28.278	6	126	4	414
38	Abwasserentsorgung	<37>	158	94.058	40	2.696	7	315
39	Sammlung, Behandlung, Beseitigung v. Abfällen	<38>	168	98.193	92	12.484	32	4.509
40	Beseitig. v. Umweltverschmutzung, Entsorgung	<39>	4	2.558	2	118	-	-
41	Energie- und Wasserversorgung	<D, E>	835	475.913	387	110.988	129	8.347
42	Hochbau	<41>	1.330	758.028	555	94.987	292	99.755
43	Tiefbau	<42>	247	140.593	144	34.635	23	1.187
44	Vorbereitende Baustellenarbeiten, Bauinstallation	<43>	7.623	4.260.807	6.216	891.298	1.103	41.452
45	Bau	<F>	9.200	5.159.428	6.915	1.020.920	1.418	142.394
46	Handel, Instandhaltung u. Reparatur v. Kfz	<45>	2.614	1.443.370	786	5.626	1.071	70.679
47	Großhandel (ohne Handel mit Kfz)	<46>	4.590	2.622.662	667	93.584	2.785	449.808
48	Einzelhandel (ohne Handel mit Kfz)	<47>	10.073	5.741.599	1.029	72.022	5.078	249.132
49	Handel; Instandhaltung u. Reparatur v. Kfz	<G>	17.277	9.807.631	2.482	171.232	8.934	769.619
50	Landverkehr, Transport in Rohrfernleitungen	<49>	2.171	1.197.297	353	33.254	589	25.447
51	Schifffahrt	<50>	32	17.946	4	1.634	10	4.455
52	Luftfahrt	<51>	31	16.062	5	417	22	7.425

Umsatzsteuerstatistik 2018

8.1 Ausgewählte Merkmale nach Wirtschaftsabteilungen der ÖNACE 2008 und Umsatzstufen

darunter gem. § 6 Abs. 1 Z. 1 in Verbindung mit § 7 Ausfuhrlieferungen		darunter gem. Art. 6 Abs. 1 Z. 1 u. 2 innergemeinschaftliche Lieferungen		Steuerpflichtiger Umsatz		darunter versteuert mit 20 % (Normalsteuersatz)		darunter versteuert mit 10 % (ermäßigter Steuersatz)		Zeile
Fälle	1.000 EUR	Fälle	1.000 EUR	Fälle	1.000 EUR	Fälle	1.000 EUR	Fälle	1.000 EUR	
300.000 EUR bis unter 1 Mio. EUR										
196	5.658	319	22.215	1.420	698.186	1.296	166.305	1.134	224.400	1
21	349	56	3.629	396	199.364	395	176.339	164	8.077	2
1	206	3	107	9	3.847	8	488	9	2.799	3
218	6.213	378	25.951	1.825	901.397	1.699	343.132	1.307	235.276	4
-	-	-	-	-	-	-	-	-	-	5
-	-	-	-	-	-	-	-	-	-	6
-	-	-	-	-	-	-	-	-	-	7
7	473	19	1.953	60	33.746	60	32.049	13	1.198	8
-	-	-	-	4	1.602	4	1.602	-	-	9
7	473	19	1.953	64	35.348	64	33.651	13	1.198	10
88	1.611	175	9.107	1.109	623.554	1.084	98.332	1.066	511.296	11
17	875	37	1.581	66	36.355	66	32.557	39	2.341	12
-	-	-	-	-	-	-	-	-	-	13
45	5.393	53	9.238	76	28.949	76	28.332	22	613	14
25	902	30	3.802	58	25.108	58	24.275	14	745	15
16	399	15	2.766	29	11.342	29	11.233	9	109	16
72	3.573	157	15.257	488	239.307	488	220.509	123	2.048	17
2	107	8	1.994	14	8.113	14	8.066	1	1	18
52	608	105	3.729	168	85.189	167	78.900	94	5.662	19
-	-	-	-	-	-	-	-	-	-	20
21	802	33	5.869	57	25.429	57	23.606	17	1.452	21
5	816	6	940	13	6.028	9	2.332	9	3.696	22
50	3.470	74	13.390	104	45.142	104	45.073	9	61	23
36	2.131	49	3.860	266	134.655	266	133.717	55	639	24
3	518	8	2.075	18	8.686	18	8.678	2	8	25
150	9.568	302	20.937	859	411.356	858	407.538	127	2.484	26
56	7.358	79	13.039	129	52.474	128	51.717	10	757	27
41	4.269	60	6.031	90	39.528	90	39.287	8	109	28
91	8.774	155	22.940	246	110.929	246	109.970	31	439	29
6	550	21	2.606	45	22.730	44	22.419	6	67	30
6	576	5	1.151	10	3.778	10	3.764	1	14	31
81	3.440	140	7.391	838	421.985	837	416.289	229	3.592	32
87	6.410	84	8.735	231	100.759	230	99.291	60	809	33
78	3.598	187	10.447	451	224.802	450	223.457	49	276	34
1.028	65.748	1.783	166.885	5.365	2.666.198	5.329	2.089.342	1.981	537.218	35
16	810	22	1.358	418	154.152	412	144.593	88	5.044	36
1	-	2	84	53	27.738	46	5.900	46	21.838	37
3	2	2	310	158	91.047	135	16.028	146	74.580	38
9	378	24	3.805	165	81.200	148	33.680	132	45.798	39
-	-	-	-	4	2.441	4	2.441	-	-	40
29	1.190	50	5.557	798	356.578	745	202.642	412	147.260	41
40	2.035	24	1.615	1.233	563.286	1.217	516.029	306	43.319	42
10	441	14	425	230	104.771	230	104.373	16	233	43
429	8.804	612	20.064	7.485	3.328.056	7.478	3.295.936	1.226	23.043	44
479	11.280	650	22.104	8.948	3.996.113	8.925	3.916.338	1.548	66.595	45
437	20.437	762	43.397	2.597	1.367.065	2.596	1.353.110	441	10.334	46
1.322	118.373	2.393	309.664	4.427	2.079.270	4.289	1.763.744	1.292	223.511	47
2.144	70.256	1.871	106.842	10.033	5.420.444	9.927	4.454.195	5.458	758.680	48
3.903	209.066	5.026	459.903	17.057	8.866.779	16.812	7.571.049	7.191	992.525	49
191	4.458	306	10.489	2.168	1.138.596	2.094	816.207	1.013	315.442	50
1	-	2	745	26	11.857	21	2.829	22	8.819	51
3	310	5	100	23	8.221	21	5.673	8	567	52

Umsatzsteuerstatistik 2018

8.1 Ausgewählte Merkmale nach Wirtschaftsabteilungen der ÖNACE 2008 und Umsatzstufen

Zeile	Wirtschaftsabteilungen der ÖNACE 2008	Innergemeinschaftlicher Erwerb		darunter steuerpflichtig				
				versteuert mit 20 %		versteuert mit 10 %		
		Fälle	1.000 EUR	Fälle	1.000 EUR	Fälle	1.000 EUR	
300.000 EUR bis unter 1 Mio. EUR								
1	Landwirtschaft, Jagd	<01>	984	33.998	921	17.692	324	4.007
2	Forstwirtschaft	<02>	229	8.340	218	7.584	43	70
3	Fischerei und Fischzucht	<03>	9	929	8	59	8	578
4	Land- und Forstwirtschaft, Fischerei	<A>	1.222	43.267	1.147	25.335	375	4.655
5	Kohlenbergbau	<05>	-	-	-	-	-	-
6	Gewinnung von Erdöl und Erdgas	<06>	-	-	-	-	-	-
7	Erzbergbau	<07>	-	-	-	-	-	-
8	Gew.v.Steinen u.Erden,sonstiger Bergbau	<08>	42	926	42	913	3	-
9	Erbr. v. Dienstleistungen für den Bergbau	<09>	-	-	-	-	-	-
10	Bergbau, Gewinnung v.Steinen u.Erden		42	926	42	913	3	-
11	H.v.Nahrungs-u.Futtermitteln	<10>	876	24.236	804	13.019	448	10.355
12	Getränkeherstellung	<11>	59	2.524	59	1.942	23	530
13	Tabakverarbeitung	<12>	-	-	-	-	-	-
14	Herstellung von Textilien	<13>	68	7.403	67	7.158	6	27
15	Herstellung von Bekleidung	<14>	52	6.020	52	5.935	7	48
16	Herstellung von Leder(waren) und Schuhen	<15>	27	3.911	27	3.910	7	1
17	Herst. v. Holz-, Flecht-, Korb- und Korkwaren	<16>	402	18.467	398	16.664	27	253
18	Herstellung v. Papier, Pappe und Waren daraus	<17>	13	3.877	13	3.877	1	-
19	H. v. Druckerz., Vervielf. v. bsp. Datenträgern	<18>	156	7.424	155	7.046	30	107
20	Kokerei und Mineralölverarbeitung	<19>	-	-	-	-	-	-
21	Herstellung von chemischen Erzeugnissen	<20>	50	6.354	50	6.188	9	147
22	Herstellung von pharmazeutischen Erzeugnissen	<21>	10	2.080	9	743	6	1.337
23	Herstellung von Gummi und Kunststoffwaren	<22>	97	12.855	96	12.836	8	14
24	H. v. Glas, Keramik, Bearb. v. Steinen u. Erden	<23>	246	12.817	243	12.782	33	7
25	Metallerzeugung und Bearbeitung	<24>	16	3.423	16	3.423	-	-
26	Herstellung von Metallerzeugnissen	<25>	805	38.819	800	38.183	56	10
27	H. v. EDV-Geräten, elektron. u. opt. Erzeugnissen	<26>	122	11.709	122	11.677	25	5
28	Herstellung von elektrischen Ausrüstungen	<27>	82	9.126	82	9.115	8	2
29	Maschinenbau	<28>	227	22.128	225	22.102	22	9
30	H.v.Kraftwagen und Kraftwagenteilen	<29>	38	2.976	38	2.974	4	1
31	Sonstiger Fahrzeugbau	<30>	10	2.121	10	2.120	2	1
32	Herstellung von Möbeln	<31>	737	16.416	736	16.162	53	8
33	Herstellung von sonstigen Waren	<32>	295	18.391	293	18.042	72	41
34	Rep. u. Install. v. Maschinen u. Ausrüstungen	<33>	418	32.064	415	31.658	23	8
35	Herstellung von Waren	<C>	4.806	265.141	4.710	247.556	870	12.911
36	Energieversorgung	<35>	208	6.398	197	5.145	25	368
37	Wasserversorgung	<36>	14	346	14	226	1	120
38	Abwasserentsorgung	<37>	89	1.237	85	982	2	-
39	Sammlung, Behandlung, Beseitigung v. Abfällen	<38>	94	3.109	91	3.074	7	21
40	Beseitig. v. Umweltverschmutzung, Entsorgung	<39>	1	27	1	27	-	-
41	Energie- und Wasserversorgung	<D, E>	406	11.117	388	9.454	35	509
42	Hochbau	<41>	547	9.818	531	9.701	34	17
43	Tiefbau	<42>	100	2.961	100	2.897	7	30
44	Vorbereitende Baustellenarbeiten, Bauinstallation	<43>	5.697	135.117	5.652	133.079	336	504
45	Bau	<F>	6.344	147.896	6.283	145.677	377	551
46	Handel, Instandhaltung u. Reparatur v. Kfz	<45>	2.350	179.139	2.339	177.667	145	49
47	Großhandel (ohne Handel mit Kfz)	<46>	3.809	694.650	3.665	621.963	674	50.601
48	Einzelhandel (ohne Handel mit Kfz)	<47>	7.766	773.769	7.520	678.487	2.013	66.435
49	Handel; Instandhaltung u. Reparatur v. Kfz	<G>	13.925	1.647.558	13.524	1.478.117	2.832	117.085
50	Landverkehr, Transport in Rohrfernleitungen	<49>	1.163	23.523	1.147	21.449	66	905
51	Schifffahrt	<50>	20	1.179	20	1.167	4	12
52	Luftfahrt	<51>	16	5.534	16	5.513	2	-

Umsatzsteuerstatistik 2018

8.1 Ausgewählte Merkmale nach Wirtschaftsabteilungen der ÖNACE 2008 und Umsatzstufen

Umsatzsteuer (brutto)	Erwerbsteuer	Abziehbare Vorsteuer insgesamt	darunter Einfuhr- umsatzsteuer		darunter aus innergemein- schaftlichem Erwerb		Zahllast Gutschrift (-) (Saldo)		Zeile
			Fälle	1.000 EUR	Fälle	1.000 EUR	Fälle	1.000 EUR	
300.000 EUR bis unter 1 Mio. EUR									
96.623	5.523	-98.871	17	-110	974	-5.354	1.419	3.170	1
38.510	1.611	-26.180	13	-37	227	-1.594	396	13.932	2
451	108	-557	1	-1	9	-74	9	1	3
135.584	7.242	-125.608	31	-148	1.210	-7.022	1.824	17.103	4
-	-	-	-	-	-	-	-	-	5
-	-	-	-	-	-	-	-	-	6
-	-	-	-	-	-	-	-	-	7
6.680	184	-4.867	1	-1	42	-184	60	1.996	8
320	-	-247	1	-47	-	-	4	73	9
7.000	184	-5.114	2	-48	42	-184	64	2.069	10
73.419	3.745	-54.987	39	-423	867	-3.722	1.110	22.163	11
6.974	448	-4.485	3	-13	59	-448	67	2.937	12
-	-	-	-	-	-	-	-	-	13
6.040	1.434	-5.194	37	-256	67	-1.434	78	2.280	14
5.049	1.197	-2.942	13	-89	52	-1.192	58	3.303	15
2.282	782	-1.661	10	-113	27	-782	29	1.403	16
48.409	3.580	-35.702	23	-121	398	-3.566	490	16.247	17
1.620	775	-1.548	2	-165	13	-775	15	847	18
16.751	1.471	-9.822	16	-15	155	-1.457	168	8.404	19
-	-	-	-	-	-	-	-	-	20
5.095	1.255	-5.217	13	-130	50	-1.252	57	1.074	21
939	282	-1.047	5	-113	10	-282	13	175	22
9.581	2.569	-8.713	25	-267	97	-2.568	105	3.436	23
27.881	2.557	-15.499	31	-288	245	-2.557	270	14.939	24
1.953	685	-1.461	4	-20	16	-685	19	1.177	25
91.691	7.671	-60.751	135	-2.131	801	-7.617	872	38.590	26
11.269	2.336	-9.528	73	-688	122	-2.333	130	4.065	27
8.225	1.823	-7.034	31	-238	82	-1.823	89	3.013	28
24.771	4.421	-22.252	62	-386	223	-4.201	249	6.908	29
4.755	595	-3.617	6	-26	38	-589	47	1.722	30
775	424	-912	6	-70	10	-422	11	287	31
86.920	3.267	-55.347	37	-106	737	-3.263	841	34.826	32
20.603	3.613	-12.593	62	-540	208	-3.339	313	11.623	33
46.592	6.384	-32.342	76	-559	417	-6.372	457	20.610	34
501.594	51.314	-352.654	709	-6.757	4.694	-50.679	5.488	200.029	35
31.235	1.181	-43.529	9	-103	207	-1.180	452	-11.140	36
3.467	57	-4.079	2	-1	14	-57	52	-555	37
10.920	241	-10.402	3	-1	85	-234	158	757	38
12.591	618	-12.025	3	-9	94	-610	168	1.227	39
650	5	-235	-	-	1	-5	4	421	40
58.863	2.102	-70.270	17	-114	401	-2.086	834	-9.290	41
134.596	1.953	-86.754	38	-368	527	-1.867	1.291	48.853	42
32.287	586	-23.200	5	-5	100	-582	242	9.464	43
723.781	26.756	-454.620	229	-819	5.656	-26.611	7.610	295.667	44
890.664	29.295	-564.574	272	-1.192	6.283	-29.060	9.143	353.984	45
275.044	35.701	-190.957	218	-1.440	2.337	-35.424	2.609	119.744	46
427.377	131.667	-394.189	1.170	-25.537	3.788	-130.988	4.570	164.546	47
1.016.635	146.038	-760.079	997	-12.552	7.716	-145.490	10.061	402.111	48
1.719.056	313.406	-1.345.225	2.385	-39.529	13.841	-311.902	17.240	686.401	49
201.754	4.446	-138.158	42	-164	1.151	-4.382	2.168	68.030	50
1.656	235	-1.792	-	-	20	-235	31	98	51
1.627	1.105	-3.769	5	-136	16	-1.105	30	-1.041	52

Umsatzsteuerstatistik 2018

8.1 Ausgewählte Merkmale nach Wirtschaftsabteilungen der ÖNACE 2008 und Umsatzstufen

Zeile	Wirtschaftsabteilungen der ÖNACE 2008	Veran- lagungs- fälle	Steuerbarer Umsatz	Reverse-Charge- Umsatz		Steuerfreier Umsatz		
			1.000 EUR	Fälle	1.000 EUR	Fälle	1.000 EUR	
300.000 EUR bis unter 1 Mio. EUR								
53	Lagerei, Erbr. sonst. Dienstleist. f. d. Verkehr	<52>	304	173.511	24	1.404	130	25.627
54	Post-, Kurier- u. Expressdienste	<53>	50	27.974	5	108	7	39
55	Verkehr und Lagerei	<H>	2.588	1.432.790	391	36.817	758	62.993
56	Beherbergung	<55>	3.535	1.965.181	187	2.345	496	18.275
57	Gastronomie	<56>	6.210	3.194.052	151	2.516	615	16.240
58	Beherbergung und Gastronomie	<I>	9.745	5.159.233	338	4.861	1.111	34.515
59	Verlagswesen	<58>	244	137.268	11	849	120	11.588
60	Herst., Verleih, Vertrieb v. Filmen; Kinos u.a.	<59>	211	112.044	7	109	47	3.621
61	Rundfunkveranstalter	<60>	15	9.081	-	-	1	10
62	Telekommunikation	<61>	69	39.201	17	1.243	21	899
63	Erbr. v. Dienstleist. d. Informationstechnologie	<62>	1.241	670.111	101	11.508	419	42.141
64	Informationsdienstleistungen	<63>	324	174.228	37	2.838	105	12.587
65	Information und Kommunikation	<J>	2.104	1.141.933	173	16.547	713	70.846
66	Erbr. v. Finanzdienstleistungen	<64>	714	377.099	58	3.265	-	-
67	Versicherungswesen (ohne Sozialversicherung)	<65>	7	4.494	1	29	-	-
68	damit verb. Tätigkeiten	<66>	143	77.558	10	1.898	-	-
69	Finanz- u. Versicherungsdienstleist.	<K>	864	459.151	69	5.192	-	-
70	Grundstücks- und Wohnungswesen	<L/68>	6.134	3.206.112	210	11.748	1.870	418.726
71	Rechts-, Steuerberatung, Wirtschaftsprüfung	<69>	2.882	1.589.877	75	1.917	320	11.139
72	Verwaltung v. Unternehmen, Unternehmensberat.	<70>	1.734	939.401	98	16.424	425	63.899
73	Architektur- u. Ingenieurbüros	<71>	2.687	1.457.599	275	32.005	395	49.203
74	Forschung und Entwicklung	<72>	110	60.138	8	255	43	9.295
75	Werbung und Marktforschung	<73>	1.346	722.786	153	34.804	380	31.640
76	Sonstige freiberufliche Tätigkeiten	<74>	465	241.019	46	6.313	131	19.488
77	Veterinärwesen	<75>	316	160.595	12	79	51	671
78	Erbr. v. freiberufl. Dienstleistungen	<M>	9.540	5.171.415	667	91.797	1.745	185.335
79	Vermietung v. beweglichen Sachen	<77>	517	278.857	82	10.166	188	19.340
80	Vermittlung und Überlassung v. Arbeitskräften	<78>	255	147.488	124	44.372	28	3.186
81	Reisebüros, -veranstalter, Reservierungsdienstl.	<79>	277	153.514	11	856	136	41.233
82	Wach- und Sicherheitsdienste, Detekteien	<80>	78	44.797	9	557	11	53
83	Gebäudebetreuung, Garten- u. Landschaftsbau	<81>	1.416	751.141	679	76.410	162	6.053
84	Erbr. v. sonst. wirtschaftl. Dienstleist. a.n.g.	<82>	323	171.874	33	3.407	99	7.913
85	Erbr. v. sonst. wirtschaftl. Dienstleist.	<N>	2.866	1.547.671	938	135.768	624	77.778
86	Öffentl. Verwalt., Verteidigung, Sozialvers.	<O/84>	994	592.029	376	4.419	26	1.453
87	Erziehung und Unterricht	<P/85>	701	379.789	21	869	202	47.249
88	Gesundheitswesen	<86>	7.054	3.686.648	38	674	6.835	3.219.196
89	Heime	<87>	79	49.344	4	601	13	2.699
90	Sozialwesen	<88>	161	90.011	9	376	37	7.259
91	Gesundheits- und Sozialwesen	<Q>	7.294	3.826.003	51	1.651	6.885	3.229.154
92	Kreative, künstler., unterhaltende Tätigkeiten	<90>	219	114.498	15	1.601	49	5.698
93	Bibliotheken, Museen, botan. u. zoolog. Gärten	<91>	46	24.945	6	17	14	215
94	Spiel-, Wett- und Lotteriewesen	<92>	30	15.043	4	900	18	7.045
95	Dienstleist. d. Sports, d. Unterhaltung u. Erholung	<93>	680	357.730	37	1.769	161	14.845
96	Kunst, Unterhaltung und Erholung	<R>	975	512.216	62	4.287	242	27.803
97	Interessenvertretungen, kirchl. Vereinigungen	<94>	305	153.126	9	167	116	14.734
98	Rep. v. EDV-Geräten u. Gebrauchsgütern	<95>	131	69.143	38	1.447	52	2.345
99	Erbr. v. sonst. überwiegend pers. Dienstleistg.	<96>	836	405.181	42	3.399	175	10.051
100	Erbringung v. sonst. Dienstleistg.	<S>	1.272	627.450	89	5.013	343	27.130
101	Nicht zuordenbar		-	-	-	-	-	-
102	INSGESAMT		79.847	43.628.579	15.527	1.780.908	27.981	5.471.414

Umsatzsteuerstatistik 2018

8.1 Ausgewählte Merkmale nach Wirtschaftsabteilungen der ÖNACE 2008 und Umsatzstufen

darunter gem. § 6 Abs. 1 Z. 1 in Verbindung mit § 7 Ausfuhrlieferungen		darunter gem. Art. 6 Abs. 1 Z. 1 u. 2 innersgemeinschaftliche Lieferungen		Steuerpflichtiger Umsatz		darunter versteuert mit 20 % (Normalsteuersatz)		darunter versteuert mit 10 % (ermäßigter Steuersatz)		Zeile
Fälle	1.000 EUR	Fälle	1.000 EUR	Fälle	1.000 EUR	Fälle	1.000 EUR	Fälle	1.000 EUR	
300.000 EUR bis unter 1 Mio. EUR										
49	7.676	48	5.577	296	146.480	291	138.853	52	6.432	53
5	37	1	1	50	27.826	50	27.477	5	349	54
249	12.481	362	16.912	2.563	1.332.980	2.477	991.039	1.100	331.609	55
185	1.545	39	397	3.534	1.944.560	3.478	427.970	3.454	789.728	56
345	3.897	117	3.121	6.207	3.175.295	6.190	1.304.781	6.059	1.790.468	57
530	5.442	156	3.518	9.741	5.119.855	9.668	1.732.751	9.513	2.580.196	58
64	4.003	89	6.354	243	124.832	238	95.602	162	28.293	59
26	1.332	29	1.986	210	108.314	210	91.864	48	6.265	60
-	-	1	10	15	9.071	15	8.529	-	-	61
11	181	11	144	68	37.059	68	31.046	27	6.012	62
194	15.650	292	19.441	1.225	616.461	1.225	610.801	117	4.140	63
51	4.967	67	4.946	319	158.803	316	155.788	47	2.221	64
346	26.133	489	32.881	2.080	1.054.540	2.072	993.630	401	46.931	65
-	-	-	-	714	373.834	710	311.919	392	59.089	66
-	-	-	-	7	4.465	7	3.625	4	300	67
-	-	-	-	142	75.660	141	61.195	59	13.723	68
-	-	-	-	863	453.959	858	376.739	455	73.112	69
180	7.520	81	6.040	5.976	2.775.638	5.860	2.020.906	3.677	714.335	70
148	1.653	35	397	2.882	1.576.821	2.879	1.547.612	618	25.483	71
141	10.624	124	10.120	1.701	859.078	1.698	808.540	471	43.864	72
191	13.365	178	19.960	2.662	1.376.391	2.661	1.357.045	367	17.329	73
19	3.350	14	2.527	107	50.588	99	43.723	33	6.747	74
180	6.818	246	19.625	1.316	656.341	1.295	620.244	275	27.923	75
56	2.624	68	6.526	455	215.218	450	196.771	91	8.735	76
26	73	16	531	316	159.845	314	98.073	314	44.189	77
761	38.507	681	59.686	9.439	4.894.282	9.396	4.672.008	2.169	174.270	78
65	2.637	102	7.635	509	249.351	507	228.577	170	17.123	79
14	774	10	136	241	99.930	237	95.714	33	4.069	80
37	6.120	16	321	266	111.425	263	56.062	198	31.965	81
6	12	4	40	78	44.186	78	43.519	8	668	82
73	428	77	1.958	1.408	668.678	1.406	628.412	360	11.261	83
38	890	53	4.202	321	160.553	313	142.619	113	10.111	84
233	10.861	262	14.292	2.823	1.334.123	2.804	1.194.903	882	75.197	85
-	-	2	3	993	586.156	988	57.516	988	503.215	86
54	1.589	43	1.429	666	331.671	647	300.478	400	24.191	87
134	6.595	20	554	2.910	466.777	2.652	119.644	1.923	345.721	88
2	1	-	-	76	46.044	53	2.419	71	37.307	89
7	86	7	178	154	82.376	123	37.667	108	41.689	90
143	6.682	27	732	3.140	595.197	2.828	159.730	2.102	424.717	91
21	2.047	34	1.836	217	107.200	198	51.442	98	15.234	92
7	137	8	76	46	24.713	44	7.769	38	8.789	93
-	-	3	853	23	7.099	23	6.857	8	241	94
57	2.138	67	3.313	675	341.117	666	283.981	421	20.802	95
85	4.322	112	6.078	961	480.129	931	350.049	565	45.066	96
24	508	27	409	297	138.225	275	83.920	216	45.592	97
23	287	34	1.543	130	65.351	130	63.409	31	1.418	98
72	1.593	65	2.820	827	391.731	825	376.003	232	12.416	99
119	2.388	126	4.772	1.254	595.307	1.230	523.332	479	59.426	100
-	-	-	-	-	-	-	-	-	-	101
8.364	409.898	10.247	828.697	74.556	36.376.256	73.333	27.529.233	35.183	7.032.338	102

Umsatzsteuerstatistik 2018

8.1 Ausgewählte Merkmale nach Wirtschaftsabteilungen der ÖNACE 2008 und Umsatzstufen

Zeile	Wirtschaftsabteilungen der ÖNACE 2008	Innergemeinschaftlicher Erwerb		darunter steuerpflichtig				
				versteuert mit 20 %		versteuert mit 10 %		
		Fälle	1.000 EUR	Fälle	1.000 EUR	Fälle	1.000 EUR	
300.000 EUR bis unter 1 Mio. EUR								
53	Lagerei, Erbr. sonst. Dienstleist. f. d. Verkehr	<52>	178	12.046	173	9.027	22	2.738
54	Post-, Kurier- u.. Expressdienste	<53>	22	234	21	170	2	58
55	Verkehr und Lagerei	<H>	1.399	42.516	1.377	37.326	96	3.713
56	Beherbergung	<55>	2.616	26.400	2.502	19.252	874	5.330
57	Gastronomie	<56>	4.517	74.812	4.203	34.535	2.102	39.217
58	Beherbergung und Gastronomie	<I>	7.133	101.212	6.705	53.787	2.976	44.547
59	Verlagswesen	<58>	174	6.414	162	4.275	63	1.846
60	Herst., Verleih, Vertrieb v. Filmen; Kinos u.a.	<59>	163	3.271	158	3.171	57	20
61	Rundfunkveranstalter	<60>	12	165	12	165	2	-
62	Telekommunikation	<61>	50	1.709	49	1.696	4	1
63	Erbr. v. Dienstleist. d. Informationstechnologie	<62>	1.035	35.226	1.018	34.440	329	166
64	Informationsdienstleistungen	<63>	253	7.951	248	7.438	66	174
65	Information und Kommunikation	<J>	1.687	54.736	1.647	51.185	521	2.207
66	Erbr. v. Finanzdienstleistungen	<64>	219	7.795	209	6.369	57	1.126
67	Versicherungswesen (ohne Sozialversicherung)	<65>	5	32	5	29	3	2
68	damit verb. Tätigkeiten	<66>	58	2.530	56	2.043	18	334
69	Finanz- u. Versicherungsdienstleist.	<K>	282	10.357	270	8.441	78	1.462
70	Grundstücks- und Wohnungswesen	<L/68>	1.231	21.828	1.192	20.493	119	571
71	Rechts-, Steuerberatung, Wirtschaftsprüfung	<69>	1.048	2.591	983	2.340	206	190
72	Verwaltung v. Unternehmen, Unternehmensberat.	<70>	875	20.964	834	19.433	295	1.246
73	Architektur- u. Ingenieurbüros	<71>	1.648	39.700	1.532	39.020	556	616
74	Forschung und Entwicklung	<72>	76	10.445	72	10.399	35	46
75	Werbung und Marktforschung	<73>	954	44.450	930	38.199	264	4.900
76	Sonstige freiberufliche Tätigkeiten	<74>	319	17.350	312	15.891	73	835
77	Veterinärwesen	<75>	288	2.240	251	1.249	199	593
78	Erbr. v. freiberufl. Dienstleistungen	<M>	5.208	137.740	4.914	126.531	1.628	8.426
79	Vermietung v. beweglichen Sachen	<77>	334	24.772	330	23.560	31	208
80	Vermittlung und Überlassung v. Arbeitskräften	<78>	106	1.324	104	1.316	5	9
81	Reisebüros, -veranstalter, Reservierungsdienstl.	<79>	164	2.994	159	2.582	41	187
82	Wach- und Sicherheitsdienste, Detekteien	<80>	52	789	50	776	6	5
83	Gebäudebetreuung, Garten- u. Landschaftsbau	<81>	900	16.389	887	12.393	140	331
84	Erbr. v. sonst. wirtschaftl. Dienstleist. a.n.g.	<82>	218	7.517	212	6.868	34	618
85	Erbr. v. sonst. wirtschaftl. Dienstleist.	<N>	1.774	53.785	1.742	47.495	257	1.358
86	Öffentl. Verwalt., Verteidigung, Sozialvers.	<O/84>	410	2.606	397	2.472	102	71
87	Erziehung und Unterricht	<P/85>	451	15.820	438	13.220	122	2.222
88	Gesundheitswesen	<86>	1.730	17.282	1.627	14.820	398	1.072
89	Heime	<87>	40	92	35	47	10	37
90	Sozialwesen	<88>	80	1.157	77	857	22	298
91	Gesundheits- und Sozialwesen	<Q>	1.850	18.531	1.739	15.724	430	1.407
92	Kreative, künstler., unterhaltende Tätigkeiten	<90>	145	3.611	144	3.479	37	26
93	Bibliotheken, Museen, botan. u. zoolog. Gärten	<91>	41	1.310	41	1.115	24	108
94	Spiel-, Wett- und Lotteriewesen	<92>	13	585	13	585	-	-
95	Dienstleist. d. Sports, d. Unterhaltung u. Erholung	<93>	580	17.161	573	16.540	207	503
96	Kunst, Unterhaltung und Erholung	<R>	779	22.667	771	21.719	268	637
97	Interessenvertretungen, kirchl. Vereinigungen	<94>	149	2.347	139	1.527	67	396
98	Rep. v. EDV-Geräten u. Gebrauchsgütern	<95>	120	8.819	120	8.701	11	23
99	Erbr. v. sonst. überwiegend pers. Dienstleistg.	<96>	707	16.414	695	15.441	155	708
100	Erbringung v. sonst. Dienstleistg.	<S>	976	27.580	954	25.669	233	1.127
101	Nicht zuordenbar		-	-	-	-	-	-
102	INSGESAMT		49.925	2.625.285	48.240	2.331.114	11.322	203.461

Umsatzsteuerstatistik 2018

8.1 Ausgewählte Merkmale nach Wirtschaftsabteilungen der ÖNACE 2008 und Umsatzstufen

Umsatzsteuer (brutto)	Erwerbsteuer	Abziehbare Vorsteuer insgesamt	darunter Einfuhr- umsatzsteuer		darunter aus innergemein- schaftlichem Erwerb		Zahllast Gutschrift (-) (Saldo)		Zeile
			Fälle	1.000 EUR	Fälle	1.000 EUR	Fälle	1.000 EUR	
300.000 EUR bis unter 1 Mio. EUR									
56.734	2.079	-54.388	32	-2.612	175	-2.071	304	4.422	53
5.598	40	-3.021	1	-	22	-39	50	2.618	54
267.369	7.905	-201.128	80	-2.912	1.384	-7.832	2.583	74.127	55
268.251	4.678	-202.376	52	-201	2.601	-4.556	3.535	70.422	56
453.286	10.972	-286.646	163	-501	4.489	-10.903	6.210	177.539	57
721.537	15.650	-489.022	215	-702	7.090	-15.459	9.745	247.961	58
23.527	1.077	-15.904	22	-180	172	-1.075	244	8.660	59
22.592	636	-17.412	25	-43	161	-636	211	5.816	60
1.800	33	-1.127	-	-	12	-33	15	706	61
7.341	339	-5.436	9	-47	49	-330	69	2.244	62
141.939	6.964	-84.010	128	-591	1.029	-6.848	1.238	64.804	63
42.875	1.565	-29.542	31	-178	249	-1.554	322	14.816	64
240.074	10.614	-153.431	215	-1.039	1.672	-10.476	2.099	97.046	65
75.813	1.425	-66.521	12	-274	130	-1.204	713	10.614	66
1.719	6	-507	-	-	1	-	7	1.219	67
20.708	442	-11.898	2	-1	56	-425	143	9.249	68
98.240	1.873	-78.926	14	-275	187	-1.629	863	21.082	69
488.477	4.256	-428.255	51	-456	1.179	-4.014	6.038	63.017	70
313.625	491	-82.422	18	-9	1.031	-406	2.881	231.645	71
185.844	4.043	-110.672	73	-565	860	-4.007	1.721	78.975	72
287.092	7.866	-138.685	131	-895	1.630	-7.823	2.679	156.189	73
29.876	2.084	-30.269	26	-833	75	-1.063	108	1.691	74
138.388	8.146	-81.767	111	-1.479	948	-8.125	1.343	64.696	75
45.589	3.341	-29.661	39	-385	317	-3.328	462	19.248	76
26.469	360	-11.425	9	-12	285	-354	316	15.402	77
1.026.883	26.331	-484.901	407	-4.178	5.146	-25.106	9.510	567.846	78
55.982	4.736	-45.882	40	-252	329	-4.726	516	14.784	79
20.715	264	-6.466	4	-35	106	-261	254	14.535	80
20.303	569	-29.165	9	-11	163	-564	274	-8.304	81
9.049	156	-2.726	5	-1	51	-153	78	6.478	82
137.966	2.963	-52.304	33	-88	885	-2.881	1.415	88.610	83
34.032	1.439	-22.765	17	-63	217	-1.435	321	12.488	84
278.047	10.127	-159.308	108	-450	1.751	-10.020	2.858	128.591	85
65.410	506	-109.126	7	-191	349	-257	993	-43.255	86
66.849	2.915	-33.563	31	-153	431	-1.839	676	36.181	87
59.410	3.097	-39.778	16	-28	762	-1.154	3.746	22.720	88
5.041	14	-2.507	1	-12	38	-14	77	2.548	89
12.198	201	-6.403	2	-5	75	-194	155	5.990	90
76.649	3.312	-48.688	19	-45	875	-1.362	3.978	31.258	91
19.248	706	-14.482	21	-73	145	-700	218	5.450	92
3.697	244	-8.402	11	-20	41	-241	46	-4.461	93
2.007	117	-1.833	3	-43	10	-102	29	291	94
67.837	3.372	-45.591	60	-324	576	-3.338	677	25.598	95
92.789	4.439	-70.308	95	-460	772	-4.381	970	26.878	96
23.283	403	-19.994	14	-31	132	-349	298	3.674	97
13.166	1.755	-9.002	26	-132	120	-1.736	131	5.919	98
77.588	3.191	-32.281	51	-271	703	-3.179	831	48.495	99
114.037	5.349	-61.277	91	-434	955	-5.264	1.260	58.088	100
-	-	-	-	-	-	-	-	-	101
6.849.120	496.820	-4.781.378	4.749	-59.081	48.262	-488.575	76.166	2.559.118	102

Umsatzsteuerstatistik 2018

8.1 Ausgewählte Merkmale nach Wirtschaftsabteilungen der ÖNACE 2008 und Umsatzstufen

Zeile	Wirtschaftsabteilungen der ÖNACE 2008	Veran- lagungs- fälle	Steuerbarer Umsatz	Reverse-Charge- Umsatz		Steuerfreier Umsatz		
			1.000 EUR	Fälle	1.000 EUR	Fälle	1.000 EUR	
1 Mio. EUR bis unter 3 Mio. EUR								
1	Landwirtschaft, Jagd	<01>	290	461.867	62	4.752	152	39.192
2	Forstwirtschaft	<02>	121	189.582	33	2.683	62	7.078
3	Fischerei und Fischzucht	<03>	7	12.262	2	7	5	521
4	Land- und Forstwirtschaft, Fischerei	<A>	418	663.711	97	7.442	219	46.791
5	Kohlenbergbau	<05>	-	-	-	-	-	-
6	Gewinnung von Erdöl und Erdgas	<06>	-	-	-	-	-	-
7	Erzbergbau	<07>	-	-	-	-	-	-
8	Gew.v.Steinen u.Erden,sonstiger Bergbau	<08>	70	126.387	39	5.930	35	7.267
9	Erbr. v. Dienstleistungen für den Bergbau	<09>	5	9.540	2	2.258	2	907
10	Bergbau, Gewinnung v.Steinen u.Erden		75	135.927	41	8.188	37	8.174
11	H.v.Nahrungs-u.Futtermitteln	<10>	557	923.408	46	1.467	255	42.570
12	Getränkeherstellung	<11>	47	90.169	6	3	38	17.151
13	Tabakverarbeitung	<12>	-	-	-	-	-	-
14	Herstellung von Textilien	<13>	58	110.461	11	271	55	49.005
15	Herstellung von Bekleidung	<14>	28	47.974	-	-	27	10.887
16	Herstellung von Leder(waren) und Schuhen	<15>	13	23.008	1	6	13	5.969
17	Herst. v. Holz-, Flecht-, Korb- und Korkwaren	<16>	306	530.322	176	23.880	194	89.097
18	Herstellung v. Papier, Pappe und Waren daraus	<17>	22	43.243	13	2.636	20	11.221
19	H. v. Druckerz., Vervielf. v. besp. Datenträgern	<18>	123	202.705	53	613	102	16.390
20	Kokerei und Mineralölverarbeitung	<19>	2	G	G	G	G	G
21	Herstellung von chemischen Erzeugnissen	<20>	50	90.358	6	47	42	34.403
22	Herstellung von pharmazeutischen Erzeugnissen	<21>	18	33.204	3	1.969	13	12.405
23	Herstellung von Gummi und Kunststoffwaren	<22>	119	210.059	40	3.357	101	55.139
24	H. v. Glas, Keramik, Bearb. v. Steinen u. Erden	<23>	144	262.275	81	16.538	67	16.594
25	Metallerzeugung und Bearbeitung	<24>	22	37.713	16	4.440	19	14.692
26	Herstellung von Metallerzeugnissen	<25>	612	1.095.576	495	115.511	358	120.283
27	H. v. EDV-Geräten, elektron. u. opt. Erzeugnissen	<26>	84	149.799	24	6.331	68	57.656
28	Herstellung von elektrischen Ausrüstungen	<27>	83	149.643	44	8.611	65	32.901
29	Maschinenbau	<28>	245	469.576	140	27.215	202	149.091
30	H.v.Kraftwagen und Kraftwagenteilen	<29>	37	65.292	15	149	25	14.875
31	Sonstiger Fahrzeugbau	<30>	14	G	G	G	G	G
32	Herstellung von Möbeln	<31>	333	541.659	246	40.413	171	26.867
33	Herstellung von sonstigen Waren	<32>	126	198.586	26	3.844	99	67.479
34	Rep. u. Install. v. Maschinen u. Ausrüstungen	<33>	254	431.066	143	19.380	160	35.574
35	Herstellung von Waren	<C>	3.297	5.738.216	1.590	276.691	2.109	896.609
36	Energieversorgung	<35>	195	340.641	128	126.777	46	5.042
37	Wasserversorgung	<36>	28	46.502	9	505	2	258
38	Abwasserentsorgung	<37>	130	220.766	62	7.034	11	367
39	Sammlung, Behandlung, Beseitigung v. Abfällen	<38>	127	237.430	84	22.952	36	11.772
40	Beseitig. v. Umweltverschmutzung, Entsorgung	<39>	-	-	-	-	-	-
41	Energie- und Wasserversorgung	<D, E>	480	845.339	283	157.268	95	17.439
42	Hochbau	<41>	1.076	1.897.664	574	232.340	344	374.788
43	Tiefbau	<42>	223	392.463	121	89.582	38	10.710
44	Vorbereitende Baustellenarbeiten, Bauinstallation	<43>	3.764	6.315.297	3.490	1.484.756	871	65.829
45	Bau	<F>	5.063	8.605.424	4.185	1.806.678	1.253	451.327
46	Handel, Instandhaltung u. Reparatur v. Kfz	<45>	1.369	2.409.807	533	5.725	912	148.177
47	Großhandel (ohne Handel mit Kfz)	<46>	3.386	6.068.290	686	219.898	2.485	1.098.398
48	Einzelhandel (ohne Handel mit Kfz)	<47>	5.257	8.826.417	625	73.755	3.186	406.044
49	Handel; Instandhaltung u. Reparatur v. Kfz	<G>	10.012	17.304.514	1.844	299.378	6.583	1.652.619
50	Landverkehr, Transport in Rohrfernleitungen	<49>	1.106	1.894.519	348	65.148	492	53.114
51	Schifffahrt	<50>	13	21.873	1	1	7	12.129
52	Luftfahrt	<51>	29	52.408	-	-	27	41.074

Umsatzsteuerstatistik 2018

8.1 Ausgewählte Merkmale nach Wirtschaftsabteilungen der ÖNACE 2008 und Umsatzstufen

darunter gem. § 6 Abs. 1 Z. 1 in Verbindung mit § 7 Ausfuhrlieferungen		darunter gem. Art. 6 Abs. 1 Z. 1 u. 2 innergemeinschaftliche Lieferungen		Steuerpflichtiger Umsatz		darunter versteuert mit 20 % (Normalsteuersatz)		darunter versteuert mit 10 % (ermäßigter Steuersatz)		Zeile
Fälle	1.000 EUR	Fälle	1.000 EUR	Fälle	1.000 EUR	Fälle	1.000 EUR	Fälle	1.000 EUR	
1 Mio. EUR bis unter 3 Mio. EUR										
64	6.706	115	22.705	290	417.923	276	127.545	236	145.328	1
13	735	31	3.345	121	179.822	121	148.525	65	9.175	2
2	65	5	413	7	11.734	7	822	7	10.712	3
79	7.506	151	26.463	418	609.479	404	276.892	308	165.215	4
-	-	-	-	-	-	-	-	-	-	5
-	-	-	-	-	-	-	-	-	-	6
-	-	-	-	-	-	-	-	-	-	7
8	338	29	6.620	70	113.190	70	112.124	27	1.025	8
-	-	1	3	5	6.375	5	6.368	1	0	9
8	338	30	6.623	75	119.565	75	118.492	28	1.025	10
90	3.194	208	36.839	556	879.370	545	114.246	548	744.430	11
26	5.047	36	12.047	46	73.015	46	68.937	35	3.937	12
-	-	-	-	-	-	-	-	-	-	13
49	13.691	54	34.976	57	61.185	57	60.980	15	202	14
22	3.988	24	6.894	28	37.087	28	36.097	4	990	15
8	1.004	13	4.965	13	17.034	13	16.593	3	440	16
63	6.569	171	79.054	305	417.346	304	373.477	94	789	17
13	1.796	20	9.425	21	29.386	21	29.348	1	38	18
66	4.085	96	11.235	123	185.702	123	173.479	87	12.223	19
G	G	G	G	G	G	G	G	G	G	20
35	7.332	41	27.071	49	55.908	49	53.779	15	1.937	21
9	3.022	12	9.383	15	18.830	14	8.936	10	9.464	22
64	9.309	97	44.920	118	151.564	118	151.501	13	46	23
32	4.002	52	12.551	142	229.143	142	226.136	27	2.653	24
6	1.599	19	13.056	17	18.580	17	18.422	6	58	25
173	28.054	329	90.759	608	859.782	608	858.034	93	1.159	26
55	21.107	63	36.540	79	85.812	79	85.753	6	59	27
41	6.951	62	24.185	82	108.130	82	108.081	12	45	28
144	42.039	192	105.176	237	293.270	237	292.879	39	361	29
11	1.656	24	13.209	36	50.269	35	48.372	11	1.817	30
G	G	G	G	G	G	G	G	G	G	31
78	6.758	142	20.055	331	474.379	331	471.362	82	842	32
52	9.428	62	19.242	102	127.262	102	126.357	22	900	33
73	11.620	148	21.218	253	376.112	253	374.860	36	1.006	34
1.123	197.936	1.879	643.455	3.233	4.564.915	3.219	3.713.370	1.163	783.404	35
13	2.104	18	2.612	182	208.822	182	195.213	40	4.553	36
-	-	-	-	28	45.739	27	6.158	26	39.581	37
2	7	7	360	130	213.365	120	43.071	124	170.289	38
10	534	30	11.237	127	202.706	119	54.531	114	145.555	39
-	-	-	-	-	-	-	-	-	-	40
25	2.645	55	14.209	467	670.632	448	298.973	304	359.978	41
43	7.553	31	426	993	1.290.536	991	1.269.281	217	18.731	42
12	2.627	27	4.185	210	292.171	209	289.453	22	2.549	43
341	14.212	570	28.085	3.721	4.764.712	3.719	4.742.015	721	16.762	44
396	24.392	628	32.696	4.924	6.347.419	4.919	6.300.749	960	38.042	45
352	37.670	749	102.803	1.363	2.255.905	1.363	2.245.634	349	6.825	46
1.303	316.682	2.288	763.641	3.297	4.749.994	3.226	3.914.943	1.081	594.793	47
1.430	117.956	1.209	175.916	5.245	8.346.618	5.220	5.834.964	3.601	2.329.007	48
3.085	472.308	4.246	1.042.360	9.905	15.352.517	9.809	11.995.541	5.031	2.930.625	49
170	11.545	310	14.985	1.105	1.776.257	1.095	1.441.236	500	320.206	50
-	-	-	-	7	9.742	7	4.648	5	5.058	51
2	62	3	1.300	16	11.334	14	10.366	5	71	52

Umsatzsteuerstatistik 2018

8.1 Ausgewählte Merkmale nach Wirtschaftsabteilungen der ÖNACE 2008 und Umsatzstufen

Zeile	Wirtschaftsabteilungen der ÖNACE 2008	Innergemein- schaftlicher Erwerb		darunter steuerpflichtig				
				versteuert mit 20 %		versteuert mit 10 %		
		Fälle	1.000 EUR	Fälle	1.000 EUR	Fälle	1.000 EUR	
1 Mio. EUR bis unter 3 Mio. EUR								
1	Landwirtschaft, Jagd	<01>	260	45.507	251	19.562	138	8.422
2	Forstwirtschaft	<02>	91	5.785	88	4.467	27	22
3	Fischerei und Fischzucht	<03>	7	2.923	5	85	6	2.196
4	Land- und Forstwirtschaft, Fischerei	<A>	358	54.215	344	24.114	171	10.640
5	Kohlenbergbau	<05>	-	-	-	-	-	-
6	Gewinnung von Erdöl und Erdgas	<06>	-	-	-	-	-	-
7	Erzbergbau	<07>	-	-	-	-	-	-
8	Gew.v.Steinen u.Erden,sonstiger Bergbau	<08>	57	1.893	57	1.892	2	-
9	Erbr. v. Dienstleistungen für den Bergbau	<09>	5	1.710	5	1.710	1	-
10	Bergbau, Gewinnung v.Steinen u.Erden		62	3.603	62	3.602	3	-
11	H.v.Nahrungs-u.Futtermitteln	<10>	518	45.735	495	17.608	334	26.157
12	Getränkeherstellung	<11>	43	9.166	43	8.800	23	365
13	Tabakverarbeitung	<12>	-	-	-	-	-	-
14	Herstellung von Textilien	<13>	58	26.381	58	26.370	11	3
15	Herstellung von Bekleidung	<14>	28	9.663	28	9.478	8	183
16	Herstellung von Leder(waren) und Schuhen	<15>	12	6.768	12	6.759	2	3
17	Herst. v. Holz-, Flecht-, Korb- und Korkwaren	<16>	292	48.595	291	46.323	27	1.018
18	Herstellung v. Papier, Pappe und Waren daraus	<17>	21	7.295	21	7.289	4	2
19	H. v. Druckerz., Vervielf. v. besp. Datenträgern	<18>	115	16.114	114	15.517	24	284
20	Kokerei und Mineralölverarbeitung	<19>	G	G	G	G	G	G
21	Herstellung von chemischen Erzeugnissen	<20>	47	22.604	47	21.962	16	641
22	Herstellung von pharmazeutischen Erzeugnissen	<21>	15	14.038	14	9.643	10	4.170
23	Herstellung von Gummi und Kunststoffwaren	<22>	116	41.787	116	41.634	15	16
24	H. v. Glas, Keramik, Bearb. v. Steinen u. Erden	<23>	128	20.377	128	20.098	28	251
25	Metallerzeugung und Bearbeitung	<24>	20	6.317	20	6.315	2	-
26	Herstellung von Metallerzeugnissen	<25>	589	94.850	589	94.555	67	40
27	H. v. EDV-Geräten, elektron. u. opt. Erzeugnissen	<26>	80	31.910	79	30.332	16	4
28	Herstellung von elektrischen Ausrüstungen	<27>	78	22.008	77	21.892	9	2
29	Maschinenbau	<28>	236	81.528	236	80.406	28	41
30	H.v.Kraftwagen und Kraftwagenteilen	<29>	29	12.365	29	12.364	4	1
31	Sonstiger Fahrzeugbau	<30>	G	G	G	G	G	G
32	Herstellung von Möbeln	<31>	323	34.124	322	33.151	33	7
33	Herstellung von sonstigen Waren	<32>	121	27.038	118	26.440	33	10
34	Rep. u. Install. v. Maschinen u. Ausrüstungen	<33>	245	48.941	245	48.383	34	8
35	Herstellung von Waren	<C>	3.128	634.054	3.096	591.769	731	33.206
36	Energieversorgung	<35>	121	8.487	112	5.033	18	710
37	Wasserversorgung	<36>	14	458	13	409	1	-
38	Abwasserentsorgung	<37>	109	3.250	107	3.230	6	3
39	Sammlung, Behandlung, Beseitigung v. Abfällen	<38>	85	5.111	85	4.826	10	151
40	Beseitig. v. Umweltverschmutzung, Entsorgung	<39>	-	-	-	-	-	-
41	Energie- und Wasserversorgung	<D, E>	329	17.306	317	13.498	35	864
42	Hochbau	<41>	572	18.238	568	18.202	37	12
43	Tiefbau	<42>	91	7.287	90	7.273	5	1
44	Vorbereitende Baustellenarbeiten, Bauinstallation	<43>	3.277	196.579	3.259	195.567	256	100
45	Bau	<F>	3.940	222.104	3.917	221.042	298	113
46	Handel, Instandhaltung u. Reparatur v. Kfz	<45>	1.306	376.069	1.296	369.294	113	27
47	Großhandel (ohne Handel mit Kfz)	<46>	3.055	1.915.000	2.941	1.664.438	703	197.163
48	Einzelhandel (ohne Handel mit Kfz)	<47>	4.502	1.009.011	4.403	875.748	1.714	100.755
49	Handel; Instandhaltung u. Reparatur v. Kfz	<G>	8.863	3.300.080	8.640	2.909.480	2.530	297.945
50	Landverkehr, Transport in Rohrfernleitungen	<49>	805	28.936	789	25.808	54	163
51	Schifffahrt	<50>	10	415	10	414	1	1
52	Luftfahrt	<51>	10	449	10	290	3	11

Umsatzsteuerstatistik 2018

8.1 Ausgewählte Merkmale nach Wirtschaftsabteilungen der ÖNACE 2008 und Umsatzstufen

Umsatzsteuer (brutto)	Erwerbsteuer	Abziehbare Vorsteuer insgesamt	darunter Einfuhr- umsatzsteuer		darunter aus innergemein- schaftlichem Erwerb		Zahllast Gutschrift (-) (Saldo)		Zeile
			Fälle	1.000 EUR	Fälle	1.000 EUR	Fälle	1.000 EUR	
1 Mio. EUR bis unter 3 Mio. EUR									
59.923	7.021	-56.250	23	-144	258	-6.876	290	10.644	1
33.996	1.064	-23.883	5	-27	91	-1.064	121	11.160	2
1.265	320	-1.685	-	-	7	-320	7	-100	3
95.184	8.405	-81.818	28	-171	356	-8.260	418	21.704	4
-	-	-	-	-	-	-	-	-	5
-	-	-	-	-	-	-	-	-	6
-	-	-	-	-	-	-	-	-	7
22.869	378	-15.260	4	-31	57	-378	70	7.980	8
1.291	342	-683	-	-	5	-342	5	950	9
24.160	720	-15.943	4	-31	62	-720	75	8.930	10
100.762	6.401	-81.640	58	-607	518	-6.305	557	25.507	11
14.420	1.797	-11.588	6	-12	43	-1.788	47	4.628	12
-	-	-	-	-	-	-	-	-	13
12.802	5.274	-14.021	45	-1.544	58	-5.273	58	4.052	14
8.536	1.914	-6.255	17	-871	28	-1.914	28	4.194	15
3.498	1.352	-3.076	4	-45	12	-1.352	13	1.774	16
84.825	9.487	-69.610	42	-542	291	-9.480	305	24.650	17
6.031	1.459	-5.775	5	-147	21	-1.459	22	1.714	18
36.553	3.133	-22.226	27	-226	114	-3.133	123	17.460	19
G	G	G	G	G	G	G	G	G	20
11.685	4.456	-11.544	26	-502	47	-4.456	49	4.591	21
5.260	2.369	-14.438	9	-427	15	-2.368	18	-6.810	22
31.586	8.328	-27.122	45	-803	116	-8.328	119	12.787	23
48.017	4.048	-34.594	30	-580	128	-3.939	144	17.459	24
4.262	1.263	-4.116	7	-394	20	-1.263	20	1.408	25
198.974	18.915	-130.824	160	-3.138	588	-18.887	612	87.005	26
19.321	6.067	-20.685	61	-1.952	79	-6.064	83	4.626	27
22.774	4.379	-18.693	43	-737	76	-4.244	83	8.455	28
65.546	16.231	-64.712	101	-2.064	234	-15.870	244	16.993	29
10.286	2.473	-8.194	8	-894	29	-2.473	37	4.564	30
G	G	G	G	G	G	G	G	G	31
100.231	6.744	-63.787	35	-555	322	-6.730	333	43.181	32
26.390	5.289	-17.790	37	-635	96	-5.147	123	13.890	33
82.317	9.677	-56.478	75	-1.250	243	-9.616	254	35.330	34
897.597	122.346	-692.326	852	-18.651	3.092	-121.378	3.288	327.112	35
54.956	1.435	-67.791	6	-14	121	-1.435	195	-11.405	36
5.213	82	-5.584	-	-	13	-82	28	-309	37
26.434	646	-24.249	11	-9	105	-635	130	2.832	38
28.797	997	-27.539	4	-3	85	-997	127	2.258	39
-	-	-	-	-	-	-	-	-	40
115.400	3.160	-125.163	21	-26	324	-3.149	480	-6.624	41
343.342	3.642	-202.681	36	-345	549	-3.455	1.037	143.895	42
101.931	1.455	-64.461	13	-410	90	-1.454	222	38.555	43
1.085.029	39.197	-706.138	271	-2.022	3.251	-38.946	3.761	417.712	44
1.530.302	44.294	-973.280	320	-2.777	3.890	-43.855	5.020	600.162	45
455.643	73.947	-358.643	160	-5.093	1.297	-73.813	1.368	170.987	46
937.952	358.940	-912.959	1.244	-80.083	3.043	-357.496	3.371	383.103	47
1.458.598	189.622	-1.164.089	577	-14.692	4.480	-188.547	5.255	483.530	48
2.852.193	622.509	-2.435.691	1.981	-99.868	8.820	-619.856	9.994	1.037.620	49
342.746	5.494	-231.760	39	-90	795	-5.485	1.106	116.396	50
1.612	83	-1.758	2	-4	10	-83	13	-63	51
2.557	59	-4.417	9	-313	10	-59	28	-1.805	52

Umsatzsteuerstatistik 2018

8.1 Ausgewählte Merkmale nach Wirtschaftsabteilungen der ÖNACE 2008 und Umsatzstufen

Zeile	Wirtschaftsabteilungen der ÖNACE 2008	Veranlagungsfälle	Steuerbarer Umsatz	Reverse-Charge-Umsatz		Steuerfreier Umsatz		
			1.000 EUR	Fälle	1.000 EUR	Fälle	1.000 EUR	
1 Mio. EUR bis unter 3 Mio. EUR								
53	Lagerei, Erbr. sonst. Dienstleist. f. d. Verkehr	<52>	274	494.607	35	5.687	151	80.486
54	Post-, Kurier- u. Expressdienste	<53>	28	46.955	3	30	10	183
55	Verkehr und Lagerei	<H>	1.450	2.510.362	387	70.866	687	186.986
56	Beherbergung	<55>	1.554	2.608.926	83	839	355	27.801
57	Gastronomie	<56>	1.396	2.211.668	54	2.825	239	17.842
58	Beherbergung und Gastronomie	<I>	2.950	4.820.594	137	3.664	594	45.643
59	Verlagswesen	<58>	117	206.486	14	1.091	64	14.004
60	Herst., Verleih, Vertrieb v. Filmen; Kinos u.a.	<59>	91	155.114	8	2.235	28	5.681
61	Rundfunkveranstalter	<60>	10	18.986	2	16	-	-
62	Telekommunikation	<61>	43	64.529	11	2.285	12	2.168
63	Erbr. v. Dienstleist. d. Informationstechnologie	<62>	570	946.274	72	21.375	252	67.520
64	Informationsdienstleistungen	<63>	130	221.185	11	5.092	41	7.724
65	Information und Kommunikation	<J>	961	1.612.574	118	32.094	397	97.097
66	Erbr. v. Finanzdienstleistungen	<64>	217	357.342	29	12.390	-	-
67	Versicherungswesen (ohne Sozialversicherung)	<65>	6	11.658	2	20	-	-
68	damit verb. Tätigkeiten	<66>	39	70.281	6	1.822	-	-
69	Finanz- u. Versicherungsdienstleist.	<K>	262	439.281	37	14.232	-	-
70	Grundstücks- und Wohnungswesen	<L/68>	2.181	3.674.318	118	20.018	1.036	878.419
71	Rechts-, Steuerberatung, Wirtschaftsprüfung	<69>	981	1.526.566	41	1.533	144	8.251
72	Verwaltung v. Unternehmen, Unternehmensberat.	<70>	630	1.061.914	58	20.791	192	67.785
73	Architektur- u. Ingenieurbüros	<71>	973	1.596.724	169	47.441	214	91.716
74	Forschung und Entwicklung	<72>	68	119.479	13	1.336	34	23.872
75	Werbung und Marktforschung	<73>	492	833.704	56	43.910	151	49.772
76	Sonstige freiberufliche Tätigkeiten	<74>	120	200.448	21	9.475	40	20.769
77	Veterinärwesen	<75>	36	55.971	5	7	6	1.441
78	Erbr. v. freiberufl. Dienstleistungen	<M>	3.300	5.394.806	363	124.493	781	263.606
79	Vermietung v. beweglichen Sachen	<77>	196	343.445	62	17.828	108	40.432
80	Vermittlung und Überlassung v. Arbeitskräften	<78>	293	537.281	202	196.619	37	1.519
81	Reisebüros, -veranstalter, Reservierungsdienstl.	<79>	176	297.691	11	2.966	114	138.176
82	Wach- und Sicherheitsdienste, Detekteien	<80>	32	55.537	4	42	5	18
83	Gebäudebetreuung, Garten- u. Landschaftsbau	<81>	390	640.162	277	70.676	81	2.557
84	Erbr. v. sonst. wirtschaftl. Dienstleist. a.n.g.	<82>	175	298.407	31	6.755	60	16.974
85	Erbr. v. sonst. wirtschaftl. Dienstleist.	<N>	1.262	2.172.523	587	294.886	405	199.676
86	Öffentl. Verwalt., Verteidigung, Sozialvers.	<O/84>	547	915.841	262	6.923	23	4.581
87	Erziehung und Unterricht	<P/85>	226	362.576	16	83	101	86.893
88	Gesundheitswesen	<86>	1.085	1.628.033	15	55	934	1.026.422
89	Heime	<87>	178	331.564	8	22	21	17.688
90	Sozialwesen	<88>	97	183.784	8	266	22	4.871
91	Gesundheits- und Sozialwesen	<Q>	1.360	2.143.381	31	343	977	1.048.981
92	Kreative, künstler., unterhaltende Tätigkeiten	<90>	71	120.875	13	2.624	25	5.890
93	Bibliotheken, Museen, botan. u. zoolog. Gärten	<91>	37	67.858	5	2.641	20	4.822
94	Spiel-, Wett- und Lotteriewesen	<92>	20	39.654	-	-	15	25.283
95	Dienstleist. d. Sports, d. Unterhaltung u. Erholung	<93>	235	396.253	17	1.701	74	13.755
96	Kunst, Unterhaltung und Erholung	<R>	363	624.640	35	6.966	134	49.750
97	Interessenvertretungen, kirchl. Vereinigungen	<94>	135	228.717	11	1.358	75	26.222
98	Rep. v. EDV-Geräten u. Gebrauchsgütern	<95>	46	68.808	16	680	24	944
99	Erbr. v. sonst. überwiegend pers. Dienstleistg.	<96>	134	210.944	14	3.758	40	8.225
100	Erbringung v. sonst. Dienstleistg.	<S>	315	508.469	41	5.796	139	35.391
101	Nicht zuordenbar		-	-	-	-	-	-
102	INSGESAMT		34.522	58.472.494	10.172	3.136.010	15.570	5.969.986

Umsatzsteuerstatistik 2018

8.1 Ausgewählte Merkmale nach Wirtschaftsabteilungen der ÖNACE 2008 und Umsatzstufen

darunter gem. § 6 Abs. 1 Z. 1 in Verbindung mit § 7 Ausfuhrlieferungen		darunter gem. Art. 6 Abs. 1 Z. 1 u. 2 innergemeinschaftliche Lieferungen		Steuerpflichtiger Umsatz		darunter versteuert mit 20 % (Normalsteuersatz)		darunter versteuert mit 10 % (ermäßigter Steuersatz)		Zeile
Fälle	1.000 EUR	Fälle	1.000 EUR	Fälle	1.000 EUR	Fälle	1.000 EUR	Fälle	1.000 EUR	
1 Mio. EUR bis unter 3 Mio. EUR										
49	16.883	50	16.420	270	408.434	270	399.414	47	7.880	53
4	94	6	89	28	46.742	28	45.469	5	1.273	54
225	28.584	369	32.794	1.426	2.252.509	1.414	1.901.133	562	334.488	55
106	2.915	29	1.091	1.553	2.580.285	1.535	469.076	1.535	1.019.917	56
122	3.381	72	2.251	1.396	2.191.001	1.393	904.765	1.361	1.230.931	57
228	6.296	101	3.342	2.949	4.771.286	2.928	1.373.841	2.896	2.250.848	58
41	3.726	53	9.970	116	191.391	114	150.538	86	40.793	59
14	1.798	19	3.650	91	147.198	91	114.939	33	7.256	60
-	-	-	-	10	18.970	10	18.939	-	-	61
6	735	10	1.433	43	60.076	43	55.911	13	4.162	62
144	26.278	187	33.669	565	857.379	565	855.195	65	1.000	63
22	3.314	21	1.691	128	208.368	128	204.081	17	3.688	64
227	35.851	290	50.413	953	1.483.382	951	1.399.603	214	56.899	65
-	-	-	-	216	344.952	215	297.604	122	43.159	66
-	-	-	-	6	11.638	6	9.511	4	2.127	67
-	-	-	-	38	68.459	38	65.392	12	1.197	68
-	-	-	-	260	425.049	259	372.507	138	46.483	69
85	14.539	50	8.038	2.094	2.775.882	2.069	2.358.373	1.085	392.838	70
77	1.623	27	291	981	1.516.781	981	1.508.564	216	7.904	71
64	12.212	63	8.432	623	973.338	622	950.904	205	18.448	72
101	32.234	96	26.019	963	1.457.568	961	1.443.917	150	12.916	73
21	8.594	23	12.048	67	94.271	64	81.527	24	12.095	74
73	18.622	105	25.302	475	740.022	469	700.357	120	25.419	75
20	5.167	27	10.451	116	170.203	110	154.416	29	11.005	76
2	185	4	56	36	54.523	36	37.108	35	13.040	77
358	78.637	345	82.599	3.261	5.006.706	3.243	4.876.793	779	100.827	78
40	5.382	79	10.558	187	285.185	186	274.615	46	8.759	79
20	501	15	488	277	339.143	276	337.281	40	550	80
23	13.755	13	1.063	172	156.549	167	74.667	125	45.394	81
3	13	2	4	32	55.478	32	55.431	5	47	82
38	614	44	1.218	389	566.929	388	528.774	124	13.879	83
17	1.034	42	10.681	172	274.678	170	262.223	61	7.753	84
141	21.299	195	24.012	1.229	1.677.962	1.219	1.532.991	401	76.382	85
1	1	3	8	545	904.337	545	103.405	544	762.119	86
21	492	18	436	210	275.600	202	227.992	144	39.333	87
34	2.661	9	798	754	601.555	696	71.716	644	526.674	88
4	6	-	-	172	313.855	150	6.151	166	286.481	89
9	194	8	533	96	178.647	77	51.665	78	115.912	90
47	2.861	17	1.331	1.022	1.094.057	923	129.532	888	929.067	91
12	1.512	18	2.500	70	112.361	64	44.874	37	36.086	92
12	2.421	12	2.274	36	60.394	36	22.706	32	25.337	93
1	1.951	4	76	17	14.371	17	13.560	5	808	94
25	533	29	1.223	233	380.796	232	289.745	166	22.915	95
50	6.417	63	6.073	356	567.922	349	370.885	240	85.146	96
23	3.156	25	1.628	132	201.137	122	126.258	116	65.302	97
4	16	22	928	46	67.184	45	66.074	9	1.110	98
16	232	26	4.018	131	198.961	131	183.921	45	7.616	99
43	3.404	73	6.574	309	467.282	298	376.253	170	74.028	100
-	-	-	-	-	-	-	-	-	-	101
6.142	903.507	8.513	1.981.427	33.636	49.366.498	33.274	37.727.327	15.855	9.426.748	102

Umsatzsteuerstatistik 2018

8.1 Ausgewählte Merkmale nach Wirtschaftsabteilungen der ÖNACE 2008 und Umsatzstufen

Zeile	Wirtschaftsabteilungen der ÖNACE 2008	Innergemeinschaftlicher Erwerb		darunter steuerpflichtig				
				versteuert mit 20 %		versteuert mit 10 %		
		Fälle	1.000 EUR	Fälle	1.000 EUR	Fälle	1.000 EUR	
1 Mio. EUR bis unter 3 Mio. EUR								
53	Lagerei, Erbr. sonst. Dienstleist. f. d. Verkehr	<52>	182	16.042	174	11.892	19	2.165
54	Post-, Kurier- u.. Expressdienste	<53>	17	537	17	537	-	-
55	Verkehr und Lagerei	<H>	1.024	46.379	1.000	38.941	77	2.340
56	Beherbergung	<55>	1.429	38.698	1.389	30.679	736	5.550
57	Gastronomie	<56>	1.266	53.600	1.219	21.244	722	31.937
58	Beherbergung und Gastronomie	<I>	2.695	92.298	2.608	51.923	1.458	37.487
59	Verlagswesen	<58>	98	9.696	88	3.853	53	5.680
60	Herst., Verleih, Vertrieb v. Filmen; Kinos u.a.	<59>	81	2.513	81	2.359	25	154
61	Rundfunkveranstalter	<60>	9	71	9	71	2	-
62	Telekommunikation	<61>	39	4.614	39	4.609	8	5
63	Erbr. v. Dienstleist. d. Informationstechnologie	<62>	501	38.996	496	38.507	201	101
64	Informationsdienstleistungen	<63>	110	4.816	110	4.731	42	16
65	Information und Kommunikation	<J>	838	60.706	823	54.130	331	5.956
66	Erbr. v. Finanzdienstleistungen	<64>	99	10.160	94	9.423	31	217
67	Versicherungswesen (ohne Sozialversicherung)	<65>	4	54	4	49	4	5
68	damit verb. Tätigkeiten	<66>	24	1.362	24	1.354	8	7
69	Finanz- u. Versicherungsdienstleist.	<K>	127	11.576	122	10.826	43	229
70	Grundstücks- und Wohnungswesen	<L/68>	606	27.467	578	26.304	82	306
71	Rechts-, Steuerberatung, Wirtschaftsprüfung	<69>	573	1.589	526	1.468	185	108
72	Verwaltung v. Unternehmen, Unternehmensberat.	<70>	398	16.327	382	15.091	144	414
73	Architektur- u. Ingenieurbüros	<71>	767	37.426	726	36.623	311	148
74	Forschung und Entwicklung	<72>	61	16.594	60	16.314	34	121
75	Werbung und Marktforschung	<73>	352	40.787	345	35.731	138	4.246
76	Sonstige freiberufliche Tätigkeiten	<74>	91	31.733	87	26.951	26	4.721
77	Veterinärwesen	<75>	35	1.831	35	970	23	426
78	Erbr. v. freiberufl. Dienstleistungen	<M>	2.277	146.287	2.161	133.148	861	10.184
79	Vermietung v. beweglichen Sachen	<77>	151	33.819	150	32.643	28	938
80	Vermittlung und Überlassung v. Arbeitskräften	<78>	155	1.030	151	1.003	19	4
81	Reisebüros, -veranstalter, Reservierungsdienstl.	<79>	99	3.791	93	3.584	32	79
82	Wach- und Sicherheitsdienste, Detekteien	<80>	25	218	25	218	1	-
83	Gebäudebetreuung, Garten- u. Landschaftsbau	<81>	317	19.564	314	14.262	69	88
84	Erbr. v. sonst. wirtschaftl. Dienstleist. a.n.g.	<82>	124	16.648	124	16.160	28	448
85	Erbr. v. sonst. wirtschaftl. Dienstleist.	<N>	871	75.070	857	67.870	177	1.557
86	Öffentl. Verwalt., Verteidigung, Sozialvers.	<O/84>	336	4.808	328	4.697	128	106
87	Erziehung und Unterricht	<P/85>	174	31.132	167	27.751	71	3.284
88	Gesundheitswesen	<86>	537	14.497	515	11.357	160	2.175
89	Heime	<87>	138	348	137	334	33	10
90	Sozialwesen	<88>	67	951	66	824	29	109
91	Gesundheits- und Sozialwesen	<Q>	742	15.796	718	12.515	222	2.294
92	Kreative, künstler., unterhaltende Tätigkeiten	<90>	62	4.312	62	2.755	30	1.429
93	Bibliotheken, Museen, botan. u. zoolog. Gärten	<91>	32	3.100	32	2.754	19	263
94	Spiel-, Wett- und Lotteriewesen	<92>	11	1.111	11	1.082	1	29
95	Dienstleist. d. Sports, d. Unterhaltung u. Erholung	<93>	212	17.735	212	16.766	80	944
96	Kunst, Unterhaltung und Erholung	<R>	317	26.258	317	23.357	130	2.665
97	Interessenvertretungen, kirchl. Vereinigungen	<94>	106	5.317	102	3.569	66	1.593
98	Rep. v. EDV-Geräten u. Gebrauchsgütern	<95>	46	8.142	46	8.140	5	1
99	Erbr. v. sonst. überwiegend pers. Dienstleistg.	<96>	119	8.442	119	8.373	33	49
100	Erbringung v. sonst. Dienstleistg.	<S>	271	21.901	267	20.082	104	1.643
101	Nicht zuordenbar		-	-	-	-	-	-
102	INSGESAMT		26.958	4.791.035	26.322	4.235.049	7.452	410.820

Umsatzsteuerstatistik 2018

8.1 Ausgewählte Merkmale nach Wirtschaftsabteilungen der ÖNACE 2008 und Umsatzstufen

Umsatzsteuer (brutto)	Erwerbsteuer	Abziehbare Vorsteuer insgesamt	darunter Einfuhr- umsatzsteuer		darunter aus innergemein- schaftlichem Erwerb		Zahllast Gutschrift (-) (Saldo)		Zeile
			Fälle	1.000 EUR	Fälle	1.000 EUR	Fälle	1.000 EUR	
1 Mio. EUR bis unter 3 Mio. EUR									
150.168	2.609	-128.077	29	-4.090	177	-2.598	273	24.653	53
9.292	107	-5.090	-	-	17	-107	28	4.309	54
506.375	8.352	-371.102	79	-4.497	1.009	-8.332	1.448	143.490	55
353.164	7.126	-272.114	58	-242	1.420	-7.048	1.554	87.695	56
314.595	7.498	-195.131	74	-259	1.260	-7.441	1.396	126.914	57
667.759	14.624	-467.245	132	-501	2.680	-14.489	2.950	214.609	58
40.137	1.339	-28.046	13	-30	97	-1.330	117	13.363	59
32.463	487	-22.465	18	-13	81	-487	91	10.485	60
3.898	14	-3.104	-	-	9	-14	10	808	61
14.426	922	-13.355	15	-611	39	-919	43	1.994	62
210.531	7.712	-123.789	93	-1.269	492	-7.631	568	94.147	63
51.496	948	-29.841	20	-100	110	-940	128	22.419	64
352.951	11.422	-220.600	159	-2.023	828	-11.321	957	143.216	65
70.625	1.974	-64.227	7	-94	74	-1.769	217	7.958	66
2.501	10	-666	-	-	-	-	6	1.845	67
26.155	272	-21.771	1	-52	21	-267	39	4.655	68
99.281	2.256	-86.664	8	-146	95	-2.036	262	14.458	69
525.283	5.425	-354.896	39	-908	574	-5.097	2.132	175.396	70
305.698	305	-79.119	12	-7	561	-298	981	226.857	71
221.281	3.103	-132.588	39	-629	393	-3.090	628	91.455	72
317.493	7.348	-151.153	76	-748	762	-7.263	971	173.398	73
20.760	3.275	-23.607	36	-266	61	-3.275	68	413	74
169.667	7.671	-109.140	76	-5.114	349	-7.563	488	68.115	75
38.863	5.862	-33.639	15	-552	90	-5.849	119	11.064	76
9.422	293	-4.217	10	-28	35	-291	36	5.498	77
1.083.184	27.857	-533.463	264	-7.344	2.251	-27.629	3.291	576.800	78
59.024	6.648	-47.468	30	-526	149	-6.629	194	18.206	79
71.513	201	-16.550	7	-91	153	-200	293	55.007	80
27.451	725	-33.504	6	-13	98	-724	176	-5.370	81
11.198	44	-2.083	2	-	25	-44	32	9.161	82
120.267	3.528	-49.417	29	-133	316	-3.472	390	74.357	83
56.808	3.277	-33.998	23	-362	124	-3.277	174	26.196	84
346.261	14.423	-183.020	97	-1.125	865	-14.346	1.259	177.557	85
102.925	950	-142.457	4	-4	315	-542	545	-38.563	86
55.358	5.887	-30.808	13	-22	164	-1.990	214	30.067	87
68.081	2.489	-45.199	13	-58	319	-1.258	909	25.369	88
32.677	68	-19.188	2	-	135	-67	175	13.549	89
23.581	178	-13.449	2	-	67	-176	96	10.289	90
124.339	2.735	-77.836	17	-58	521	-1.501	1.180	49.207	91
18.553	697	-19.501	12	-68	62	-696	71	-251	92
9.316	581	-16.606	13	-10	32	-581	37	-6.709	93
3.328	219	-4.647	1	-1	9	-212	19	-1.103	94
71.916	3.448	-52.446	35	-82	212	-3.429	233	22.888	95
103.113	4.945	-93.200	61	-161	315	-4.918	360	14.825	96
34.536	885	-25.922	3	-3	87	-650	133	9.432	97
13.746	1.628	-7.999	11	-27	46	-1.628	46	7.374	98
39.837	1.679	-19.910	10	-45	119	-1.658	133	21.604	99
88.119	4.192	-53.831	24	-75	252	-3.936	312	38.410	100
-	-	-	-	-	-	-	-	-	101
9.569.785	904.503	-6.939.345	4.103	-138.388	26.413	-893.352	34.185	3.528.376	102

Umsatzsteuerstatistik 2018

8.1 Ausgewählte Merkmale nach Wirtschaftsabteilungen der ÖNACE 2008 und Umsatzstufen

Zeile	Wirtschaftsabteilungen der ÖNACE 2008	Veran- lagungs- fälle	Steuerbarer Umsatz	Reverse-Charge- Umsatz		Steuerfreier Umsatz		
			1.000 EUR	Fälle	1.000 EUR	Fälle	1.000 EUR	
3 Mio. EUR bis unter 10 Mio. EUR								
1	Landwirtschaft, Jagd	<01>	65	324.885	30	2.908	49	29.635
2	Forstwirtschaft	<02>	37	G	G	G	G	G
3	Fischerei und Fischzucht	<03>	2	G	G	G	G	G
4	Land- und Forstwirtschaft, Fischerei	<A>	104	530.157	43	3.274	80	41.505
5	Kohlenbergbau	<05>	-	-	-	-	-	-
6	Gewinnung von Erdöl und Erdgas	<06>	-	-	-	-	-	-
7	Erzbergbau	<07>	-	-	-	-	-	-
8	Gew.v.Steinen u.Erden,sonstiger Bergbau	<08>	60	G	G	G	G	G
9	Erbr. v. Dienstleistungen für den Bergbau	<09>	1	G	G	G	G	G
10	Bergbau, Gewinnung v.Steinen u.Erden		61	340.704	48	18.818	46	46.512
11	H.v.Nahrungs-u.Futtermitteln	<10>	223	1.173.319	42	1.256	164	152.508
12	Getränkeherstellung	<11>	45	263.243	12	256	40	33.943
13	Tabakverarbeitung	<12>	-	-	-	-	-	-
14	Herstellung von Textilien	<13>	37	222.401	13	106	37	116.921
15	Herstellung von Bekleidung	<14>	13	83.145	2	272	12	30.104
16	Herstellung von Leder(waren) und Schuhen	<15>	9	50.861	2	2	8	26.951
17	Herst. v. Holz-, Flecht-, Korb- und Korkwaren	<16>	174	950.066	117	25.640	142	230.790
18	Herstellung v. Papier, Pappe und Waren daraus	<17>	22	123.928	12	313	20	34.952
19	H. v. Druckerz., Vervielf. v. bsp. Datenträgern	<18>	72	396.743	42	1.938	68	63.031
20	Kokerei und Mineralölverarbeitung	<19>	3	18.931	2	4	3	8.108
21	Herstellung von chemischen Erzeugnissen	<20>	37	213.306	11	8.045	35	90.948
22	Herstellung von pharmazeutischen Erzeugnissen	<21>	17	117.084	2	217	14	42.525
23	Herstellung von Gummi und Kunststoffwaren	<22>	121	699.890	74	9.480	116	293.069
24	H. v. Glas, Keramik, Bearb. v. Steinen u. Erden	<23>	178	997.509	97	45.959	107	100.005
25	Metallerzeugung und Bearbeitung	<24>	20	121.265	15	29.939	13	40.798
26	Herstellung von Metallerzeugnissen	<25>	385	2.023.420	332	178.652	304	353.377
27	H. v. EDV-Geräten, elektron. u. opt. Erzeugnissen	<26>	63	376.171	23	1.573	59	233.692
28	Herstellung von elektrischen Ausrüstungen	<27>	65	352.488	32	18.570	60	152.689
29	Maschinenbau	<28>	244	1.369.456	149	31.415	226	639.004
30	H.v.Kraftwagen und Kraftwagenteilen	<29>	39	208.246	21	3.802	32	65.767
31	Sonstiger Fahrzeugbau	<30>	10	53.754	4	296	9	20.671
32	Herstellung von Möbeln	<31>	123	626.559	105	30.350	100	98.488
33	Herstellung von sonstigen Waren	<32>	57	296.944	18	5.535	49	111.503
34	Rep. u. Install. v. Maschinen u. Ausrüstungen	<33>	107	568.697	75	58.381	84	87.468
35	Herstellung von Waren	<C>	2.064	11.307.426	1.202	452.001	1.702	3.027.312
36	Energieversorgung	<35>	115	673.382	91	312.421	20	2.639
37	Wasserversorgung	<36>	8	36.408	6	300	1	15
38	Abwasserentsorgung	<37>	42	210.471	28	10.116	9	3.336
39	Sammlung, Behandlung, Beseitigung v. Abfällen	<38>	152	810.633	133	109.308	76	77.913
40	Beseitig. v. Umweltverschmutzung, Entsorgung	<39>	5	25.208	4	8.532	1	10
41	Energie- und Wasserversorgung	<D, E>	322	1.756.102	262	440.677	107	83.913
42	Hochbau	<41>	646	3.490.464	397	332.990	246	643.167
43	Tiefbau	<42>	163	872.293	109	234.811	33	18.883
44	Vorbereitende Baustellenarbeiten, Bauinstallation	<43>	1.226	6.080.221	1.176	1.741.193	474	90.957
45	Bau	<F>	2.035	10.442.978	1.682	2.308.994	753	753.007
46	Handel, Instandhaltung u. Reparatur v. Kfz	<45>	775	4.189.963	366	10.378	640	329.160
47	Großhandel (ohne Handel mit Kfz)	<46>	2.656	14.530.342	739	564.766	2.177	3.085.078
48	Einzelhandel (ohne Handel mit Kfz)	<47>	1.905	9.134.954	261	76.588	1.106	459.069
49	Handel; Instandhaltung u. Reparatur v. Kfz	<G>	5.336	27.855.259	1.366	651.732	3.923	3.873.307
50	Landverkehr, Transport in Rohrfernleitungen	<49>	518	2.724.775	218	114.475	286	61.822
51	Schifffahrt	<50>	7	40.958	-	-	6	13.229
52	Luftfahrt	<51>	27	157.861	1	2	27	129.963

Umsatzsteuerstatistik 2018

8.1 Ausgewählte Merkmale nach Wirtschaftsabteilungen der ÖNACE 2008 und Umsatzstufen

darunter gem. § 6 Abs. 1 Z. 1 in Verbindung mit § 7 Ausfuhrlieferungen		darunter gem. Art. 6 Abs. 1 Z. 1 u. 2 innergemeinschaftliche Lieferungen		Steuerpflichtiger Umsatz		darunter versteuert mit 20 % (Normalsteuersatz)		darunter versteuert mit 10 % (ermäßigter Steuersatz)		Zeile
Fälle	1.000 EUR	Fälle	1.000 EUR	Fälle	1.000 EUR	Fälle	1.000 EUR	Fälle	1.000 EUR	
3 Mio. EUR bis unter 10 Mio. EUR										
21	7.222	45	18.720	65	292.342	63	73.839	57	115.562	1
G	G	G	G	G	G	G	G	G	G	2
G	G	G	G	G	G	G	G	G	G	3
32	7.852	67	23.223	104	485.378	102	230.114	88	132.276	4
-	-	-	-	-	-	-	-	-	-	5
-	-	-	-	-	-	-	-	-	-	6
-	-	-	-	-	-	-	-	-	-	7
G	G	G	G	G	G	G	G	G	G	8
G	G	G	G	G	G	G	G	G	G	9
18	6.469	45	40.025	61	275.374	61	265.277	37	9.953	10
71	23.713	147	126.667	222	1.019.555	214	113.884	218	852.364	11
23	12.399	37	21.058	45	229.044	45	220.945	41	7.165	12
-	-	-	-	-	-	-	-	-	-	13
34	35.241	34	81.290	37	105.374	37	105.075	10	299	14
12	5.269	12	24.835	13	52.770	13	52.320	4	450	15
8	6.905	8	20.045	9	23.909	9	23.903	2	6	16
82	50.812	134	166.328	173	693.635	173	641.958	53	1.600	17
14	7.791	20	26.887	22	88.663	22	88.518	8	145	18
50	10.600	64	49.736	71	331.774	71	289.405	56	42.369	19
2	199	3	7.909	2	10.818	2	10.805	1	13	20
23	22.373	34	67.333	35	114.314	35	108.878	15	2.499	21
9	13.954	14	28.570	16	74.343	15	22.784	15	51.558	22
87	63.510	113	226.793	119	397.342	119	396.997	26	345	23
51	23.762	91	75.582	178	851.546	178	849.852	41	1.634	24
11	5.725	13	35.072	17	50.528	17	50.432	8	96	25
181	62.071	282	284.830	380	1.491.392	380	1.483.592	113	7.492	26
56	97.612	59	136.019	62	140.906	62	140.828	15	77	27
49	40.813	58	111.136	63	181.229	63	180.935	22	228	28
190	210.178	223	428.139	239	699.037	239	698.486	59	541	29
18	23.028	31	42.736	37	138.677	37	138.490	10	187	30
7	11.371	8	9.293	10	32.787	10	32.781	2	6	31
63	21.777	93	69.733	123	497.722	123	497.286	36	274	32
39	35.558	43	62.920	56	179.907	55	179.624	18	242	33
54	30.191	77	52.036	107	422.847	107	420.423	20	457	34
1.134	814.852	1.598	2.154.947	2.036	7.828.119	2.026	6.748.201	793	970.047	35
1	9	5	76	102	358.322	102	336.123	31	4.175	36
-	-	1	15	8	36.093	8	11.049	8	24.810	37
4	1.340	6	1.530	42	197.019	41	46.938	40	149.018	38
17	5.755	67	70.299	148	623.411	146	148.351	133	467.478	39
-	-	1	10	4	16.666	4	16.628	2	37	40
22	7.104	80	71.930	304	1.231.511	301	559.089	214	645.518	41
25	3.287	46	4.304	626	2.514.307	623	2.492.514	194	17.262	42
11	8.562	26	5.426	159	618.599	159	617.671	27	893	43
202	25.435	337	47.623	1.214	4.248.071	1.213	4.230.797	331	15.909	44
238	37.284	409	57.353	1.999	7.380.977	1.995	7.340.982	552	34.064	45
259	60.626	583	259.172	771	3.850.425	771	3.846.686	260	3.433	46
1.290	679.772	2.075	2.381.575	2.589	10.880.499	2.528	8.787.233	985	1.659.980	47
666	216.061	563	205.637	1.895	8.599.298	1.890	4.800.678	1.467	3.649.967	48
2.215	956.459	3.221	2.846.384	5.255	23.330.222	5.189	17.434.597	2.712	5.313.380	49
104	13.156	210	20.954	518	2.548.477	514	1.882.275	312	652.509	50
2	2.056	-	-	7	27.729	7	12.425	6	15.243	51
4	4.451	4	34	21	27.896	20	26.012	8	94	52

Umsatzsteuerstatistik 2018

8.1 Ausgewählte Merkmale nach Wirtschaftsabteilungen der ÖNACE 2008 und Umsatzstufen

Zeile	Wirtschaftsabteilungen der ÖNACE 2008	Innergemein- schaftlicher Erwerb		darunter steuerpflichtig				
				versteuert mit 20 %		versteuert mit 10 %		
		Fälle	1.000 EUR	Fälle	1.000 EUR	Fälle	1.000 EUR	
3 Mio. EUR bis unter 10 Mio. EUR								
1	Landwirtschaft, Jagd	<01>	65	45.281	65	19.257	46	5.841
2	Forstwirtschaft	<02>	G	G	G	G	G	G
3	Fischerei und Fischzucht	<03>	G	G	G	G	G	G
4	Land- und Forstwirtschaft, Fischerei	<A>	99	58.659	98	27.533	61	10.111
5	Kohlenbergbau	<05>	-	-	-	-	-	-
6	Gewinnung von Erdöl und Erdgas	<06>	-	-	-	-	-	-
7	Erzbergbau	<07>	-	-	-	-	-	-
8	Gew.v.Steinen u.Erden,sonstiger Bergbau	<08>	G	G	G	G	G	G
9	Erbr. v. Dienstleistungen für den Bergbau	<09>	G	G	G	G	G	G
10	Bergbau, Gewinnung v.Steinen u.Erden		57	9.942	57	9.916	7	9
11	H.v.Nahrungs-u.Futtermitteln	<10>	217	122.618	211	37.986	183	78.831
12	Getränkeherstellung	<11>	44	30.979	43	28.704	27	1.814
13	Tabakverarbeitung	<12>	-	-	-	-	-	-
14	Herstellung von Textilien	<13>	37	62.741	37	62.669	5	3
15	Herstellung von Bekleidung	<14>	13	21.589	13	21.587	2	2
16	Herstellung von Leder(waren) und Schuhen	<15>	9	20.475	9	20.460	4	12
17	Herst. v. Holz-, Flecht-, Korb- und Korkwaren	<16>	169	129.588	169	127.777	40	585
18	Herstellung v. Papier, Pappe und Waren daraus	<17>	22	37.772	22	37.760	3	2
19	H. v. Druckerz., Vervielf. v. bsp. Datenträgern	<18>	69	52.463	69	51.786	26	608
20	Kokerei und Mineralölverarbeitung	<19>	2	7.916	2	7.915	2	1
21	Herstellung von chemischen Erzeugnissen	<20>	37	60.525	37	60.314	13	106
22	Herstellung von pharmazeutischen Erzeugnissen	<21>	16	58.778	15	49.671	8	8.403
23	Herstellung von Gummi und Kunststoffwaren	<22>	117	155.108	117	154.517	20	10
24	H. v. Glas, Keramik, Bearb. v. Steinen u. Erden	<23>	161	92.449	161	92.306	16	19
25	Metallerzeugung und Bearbeitung	<24>	19	39.302	19	39.300	4	1
26	Herstellung von Metallerzeugnissen	<25>	376	261.883	375	259.091	67	41
27	H. v. EDV-Geräten, elektron. u. opt. Erzeugnissen	<26>	60	72.307	60	72.108	26	20
28	Herstellung von elektrischen Ausrüstungen	<27>	60	69.240	60	69.206	14	3
29	Maschinenbau	<28>	238	294.282	237	288.746	58	27
30	H.v.Kraftwagen und Kraftwagenteilen	<29>	36	57.937	36	57.133	2	-
31	Sonstiger Fahrzeugbau	<30>	9	10.931	9	10.918	4	9
32	Herstellung von Möbeln	<31>	122	70.101	122	70.043	23	21
33	Herstellung von sonstigen Waren	<32>	56	48.978	56	48.959	16	6
34	Rep. u. Install. v. Maschinen u. Ausrüstungen	<33>	102	79.789	102	78.575	16	9
35	Herstellung von Waren	<C>	1.991	1.857.751	1.981	1.747.531	579	90.533
36	Energieversorgung	<35>	67	8.442	64	4.217	10	39
37	Wasserversorgung	<36>	8	139	8	139	1	-
38	Abwasserentsorgung	<37>	39	4.882	38	4.676	9	18
39	Sammlung, Behandlung, Beseitigung v. Abfällen	<38>	124	23.726	119	22.852	34	857
40	Beseitig. v. Umweltverschmutzung, Entsorgung	<39>	4	299	4	299	-	-
41	Energie- und Wasserversorgung	<D, E>	242	37.488	233	32.183	54	914
42	Hochbau	<41>	418	25.824	410	24.937	36	11
43	Tiefbau	<42>	100	23.768	100	23.731	15	2
44	Vorbereitende Baustellenarbeiten, Bauinstallation	<43>	1.132	260.262	1.127	259.679	138	105
45	Bau	<F>	1.650	309.854	1.637	308.347	189	118
46	Handel, Instandhaltung u. Reparatur v. Kfz	<45>	750	842.794	747	836.950	105	42
47	Großhandel (ohne Handel mit Kfz)	<46>	2.496	5.324.018	2.442	4.707.125	741	515.226
48	Einzelhandel (ohne Handel mit Kfz)	<47>	1.778	1.108.754	1.750	1.000.968	1.036	76.402
49	Handel; Instandhaltung u. Reparatur v. Kfz	<G>	5.024	7.275.566	4.939	6.545.043	1.882	591.670
50	Landverkehr, Transport in Rohrfernleitungen	<49>	439	58.940	436	51.201	47	5.616
51	Schifffahrt	<50>	7	2.970	7	1.035	4	1.925
52	Luftfahrt	<51>	15	2.144	14	1.969	2	-

Umsatzsteuerstatistik 2018

8.1 Ausgewählte Merkmale nach Wirtschaftsabteilungen der ÖNACE 2008 und Umsatzstufen

Umsatzsteuer (brutto)	Erwerbsteuer	Abziehbare Vorsteuer insgesamt	darunter Einfuhr- umsatzsteuer		darunter aus innergemein- schaftlichem Erwerb		Zahllast Gutschrift (-) (Saldo)		Zeile
			Fälle	1.000 EUR	Fälle	1.000 EUR	Fälle	1.000 EUR	
3 Mio. EUR bis unter 10 Mio. EUR									
43.158	7.045	-41.491	10	-17	64	-6.161	65	8.403	1
G	G	G	G	G	G	G	G	G	2
G	G	G	G	G	G	G	G	G	3
79.389	9.171	-66.183	15	-51	97	-8.256	104	22.062	4
-	-	-	-	-	-	-	-	-	5
-	-	-	-	-	-	-	-	-	6
-	-	-	-	-	-	-	-	-	7
G	G	G	G	G	G	G	G	G	8
G	G	G	G	G	G	G	G	G	9
55.561	1.984	-42.514	15	-950	57	-1.973	61	14.973	10
117.109	16.188	-118.451	53	-761	216	-16.111	223	14.814	11
46.573	5.940	-34.661	16	-156	43	-5.934	45	17.851	12
-	-	-	-	-	-	-	-	-	13
23.436	12.534	-30.383	35	-2.898	37	-12.534	37	5.535	14
12.528	4.318	-11.884	12	-794	13	-4.318	13	4.962	15
7.004	4.093	-10.212	8	-1.251	9	-4.087	9	885	16
146.686	25.718	-135.401	72	-1.883	169	-25.688	173	36.845	17
18.810	7.552	-17.221	11	-87	22	-7.484	22	9.141	18
64.082	10.418	-52.014	34	-1.698	69	-10.418	72	22.505	19
2.168	1.583	-2.969	3	-627	2	-1.583	3	782	20
24.360	12.081	-33.790	22	-838	37	-12.080	37	2.650	21
15.193	10.775	-43.411	13	-1.281	16	-10.775	17	-17.461	22
83.640	30.904	-94.375	78	-2.712	117	-30.888	120	20.150	23
177.111	18.463	-153.706	39	-1.784	161	-18.460	178	41.601	24
13.176	7.860	-17.497	10	-843	19	-7.860	18	3.539	25
351.092	51.822	-262.290	209	-5.881	374	-51.685	385	140.772	26
31.526	14.424	-47.514	57	-4.183	60	-14.393	63	-1.574	27
40.621	13.842	-50.315	51	-4.840	60	-13.841	65	3.970	28
170.210	57.752	-215.877	173	-6.434	237	-57.727	243	12.054	29
34.446	11.427	-42.320	18	-3.714	36	-11.427	39	3.289	30
7.405	2.185	-8.960	9	-858	9	-2.185	10	597	31
109.428	14.011	-79.055	44	-483	121	-13.994	123	44.337	32
41.071	9.792	-39.873	39	-4.145	53	-9.712	57	10.737	33
97.938	15.731	-75.672	44	-1.623	102	-15.726	107	37.967	34
1.635.613	359.413	-1.577.851	1.050	-49.774	1.982	-358.910	2.059	415.948	35
93.503	1.420	-83.106	9	-44	67	-1.420	115	11.598	36
4.821	28	-4.807	-	-	8	-28	8	42	37
24.980	937	-26.546	7	-38	38	-937	42	-798	38
93.106	4.656	-98.876	13	-93	123	-4.638	150	-1.289	39
5.131	60	-3.285	1	-	4	-60	4	1.906	40
221.541	7.101	-216.620	30	-175	240	-7.083	319	11.459	41
719.332	5.145	-414.633	43	-674	400	-4.857	640	309.355	42
195.684	4.746	-127.700	10	-40	100	-4.746	162	72.701	43
1.037.774	51.969	-735.010	180	-2.799	1.123	-51.775	1.223	354.359	44
1.952.790	61.860	-1.277.343	233	-3.513	1.623	-61.378	2.025	736.415	45
776.035	167.394	-700.548	112	-10.270	747	-166.595	774	242.732	46
2.186.119	1.004.971	-2.286.173	1.262	-182.337	2.491	-1.002.950	2.640	903.965	47
1.390.877	211.323	-1.129.617	287	-23.455	1.772	-210.026	1.904	469.490	48
4.353.031	1.383.688	-4.116.338	1.661	-216.062	5.010	-1.379.571	5.318	1.616.187	49
508.280	11.014	-387.538	52	-287	438	-10.981	518	131.631	50
6.513	399	-5.734	-	-	7	-399	7	1.178	51
6.375	394	-5.977	12	-235	14	-375	27	785	52

Umsatzsteuerstatistik 2018

8.1 Ausgewählte Merkmale nach Wirtschaftsabteilungen der ÖNACE 2008 und Umsatzstufen

Zeile	Wirtschaftsabteilungen der ÖNACE 2008	Veranlagungsfälle	Steuerbarer Umsatz	Reverse-Charge-Umsatz		Steuerfreier Umsatz		
			1.000 EUR	Fälle	1.000 EUR	Fälle	1.000 EUR	
3 Mio. EUR bis unter 10 Mio. EUR								
53	Lagerei, Erbr. sonst. Dienstleist. f. d. Verkehr	<52>	202	1.112.469	34	30.302	143	260.910
54	Post-, Kurier- u.. Expressdienste	<53>	17	103.650	3	1.013	11	3.850
55	Verkehr und Lagerei	<H>	771	4.139.713	256	145.792	473	469.774
56	Beherbergung	<55>	575	2.864.502	45	772	182	30.935
57	Gastronomie	<56>	267	1.328.492	20	4.596	45	2.131
58	Beherbergung und Gastronomie	<I>	842	4.192.994	65	5.368	227	33.066
59	Verlagswesen	<58>	71	382.785	8	6.692	44	23.209
60	Herst., Verleih, Vertrieb v. Filmen; Kinos u.a.	<59>	26	116.453	2	1.466	3	31
61	Rundfunkveranstalter	<60>	9	41.983	1	279	2	40
62	Telekommunikation	<61>	24	134.412	3	8.844	6	550
63	Erbr. v. Dienstleist. d. Informationstechnologie	<62>	208	1.090.278	36	38.559	108	99.684
64	Informationsdienstleistungen	<63>	51	265.812	7	3.242	24	33.865
65	Information und Kommunikation	<J>	389	2.031.723	57	59.082	187	157.379
66	Erbr. v. Finanzdienstleistungen	<64>	82	432.331	23	16.995	-	-
67	Versicherungswesen (ohne Sozialversicherung)	<65>	8	41.091	-	-	-	-
68	damit verb. Tätigkeiten	<66>	14	72.234	2	7.347	-	-
69	Finanz- u. Versicherungsdienstleist.	<K>	104	545.656	25	24.342	-	-
70	Grundstücks- und Wohnungswesen	<L/68>	890	4.601.494	82	31.002	561	1.541.025
71	Rechts-, Steuerberatung, Wirtschaftsprüfung	<69>	177	841.567	7	1.631	42	17.008
72	Verwaltung v. Unternehmen, Unternehmensberat.	<70>	231	1.154.146	33	35.189	92	106.324
73	Architektur- u. Ingenieurbüros	<71>	297	1.498.574	80	90.455	109	147.665
74	Forschung und Entwicklung	<72>	39	211.380	6	243	20	44.050
75	Werbung und Marktforschung	<73>	199	1.013.620	43	124.091	54	42.305
76	Sonstige freiberufliche Tätigkeiten	<74>	41	209.580	5	14.602	14	16.567
77	Veterinärwesen	<75>	5	19.337	1	1	3	104
78	Erbr. v. freiberufl. Dienstleistungen	<M>	989	4.948.204	175	266.212	334	374.023
79	Vermietung v. beweglichen Sachen	<77>	103	568.766	25	16.316	74	81.314
80	Vermittlung und Überlassung v. Arbeitskräften	<78>	206	1.091.772	160	407.555	28	6.089
81	Reisebüros, -veranstalter, Reservierungsdienstl.	<79>	74	372.739	4	2.164	44	142.697
82	Wach- und Sicherheitsdienste, Detekteien	<80>	10	44.768	2	138	-	-
83	Gebäudebetreuung, Garten- u. Landschaftsbau	<81>	138	708.168	104	63.753	39	9.695
84	Erbr. v. sonst. wirtschaftl. Dienstleist. a.n.g.	<82>	77	410.156	20	15.604	29	25.992
85	Erbr. v. sonst. wirtschaftl. Dienstleist.	<N>	608	3.196.369	315	505.530	214	265.787
86	Öffentl. Verwalt., Verteidigung, Sozialvers.	<O/84>	209	1.077.698	100	4.210	39	79.008
87	Erziehung und Unterricht	<P/85>	63	315.106	4	487	41	149.750
88	Gesundheitswesen	<86>	173	879.288	5	32	93	338.813
89	Heime	<87>	138	674.272	5	209	39	71.213
90	Sozialwesen	<88>	76	425.513	6	147	26	48.187
91	Gesundheits- und Sozialwesen	<Q>	387	1.979.073	16	388	158	458.213
92	Kreative, künstler., unterhaltende Tätigkeiten	<90>	22	106.772	6	2.730	9	3.836
93	Bibliotheken, Museen, botan. u. zoolog. Gärten	<91>	14	61.540	5	228	8	257
94	Spiel-, Wett- und Lotteriewesen	<92>	17	81.881	-	-	13	51.086
95	Dienstleist. d. Sports, d. Unterhaltung u. Erholung	<93>	85	422.745	9	1.067	30	26.763
96	Kunst, Unterhaltung und Erholung	<R>	138	672.938	20	4.025	60	81.942
97	Interessenvertretungen, kirchl. Vereinigungen	<94>	48	256.478	8	93	39	45.074
98	Rep. v. EDV-Geräten u. Gebrauchsgütern	<95>	5	24.016	2	146	1	5
99	Erbr. v. sonst. überwiegend pers. Dienstleistg.	<96>	47	239.690	8	19	15	4.328
100	Erbringung v. sonst. Dienstleistg.	<S>	100	520.184	18	258	55	49.407
101	Nicht zuordenbar		-	-	-	-	-	-
102	INSGESAMT		15.412	80.453.780	5.736	4.922.186	8.960	11.484.927

Umsatzsteuerstatistik 2018

8.1 Ausgewählte Merkmale nach Wirtschaftsabteilungen der ÖNACE 2008 und Umsatzstufen

darunter gem. § 6 Abs. 1 Z. 1 in Verbindung mit § 7 Ausfuhrlieferungen		darunter gem. Art. 6 Abs. 1 Z. 1 u. 2 innergemeinschaftliche Lieferungen		Steuerpflichtiger Umsatz		darunter versteuert mit 20 % (Normalsteuersatz)		darunter versteuert mit 10 % (ermäßigter Steuersatz)		Zeile
Fälle	1.000 EUR	Fälle	1.000 EUR	Fälle	1.000 EUR	Fälle	1.000 EUR	Fälle	1.000 EUR	
3 Mio. EUR bis unter 10 Mio. EUR										
46	18.393	47	54.365	195	821.257	191	804.053	58	17.030	53
5	1.354	6	349	17	98.786	17	98.314	5	472	54
161	39.410	267	75.702	758	3.524.145	749	2.823.079	389	685.348	55
58	1.899	33	712	575	2.832.795	567	518.323	571	1.138.974	56
23	316	18	1.537	267	1.321.766	267	483.860	267	810.733	57
81	2.215	51	2.249	842	4.154.561	834	1.002.183	838	1.949.707	58
32	8.011	34	11.315	71	352.884	70	262.054	58	90.790	59
3	31	-	-	26	114.955	26	99.154	9	3.663	60
-	-	1	38	9	41.664	9	41.660	2	1	61
4	28	3	514	24	125.018	24	113.911	6	11.107	62
66	21.200	78	53.479	204	952.034	204	951.686	34	330	63
12	7.117	10	5.807	50	228.705	49	224.350	11	3.987	64
117	36.387	126	71.153	384	1.815.260	382	1.692.815	120	109.878	65
-	-	-	-	81	415.336	80	379.305	45	19.243	66
-	-	-	-	8	41.091	8	31.126	6	9.906	67
-	-	-	-	13	64.886	13	61.321	10	3.563	68
-	-	-	-	102	521.313	101	471.752	61	32.712	69
52	7.530	28	13.364	846	3.029.467	839	2.614.264	466	401.499	70
23	313	11	65	177	822.928	177	822.475	73	446	71
27	1.991	37	7.987	227	1.012.633	226	981.784	101	19.409	72
63	48.669	67	53.069	291	1.260.454	290	1.251.642	59	8.807	73
11	16.045	15	20.743	39	167.088	39	129.741	19	37.344	74
23	6.504	36	28.128	184	847.225	181	776.026	47	53.524	75
6	1.186	9	15.319	41	178.411	40	165.250	16	10.467	76
2	87	2	17	5	19.232	5	12.043	5	6.229	77
155	74.795	177	125.328	964	4.307.971	958	4.138.961	320	136.226	78
30	10.668	52	35.972	99	471.137	98	456.237	31	14.900	79
18	5.815	8	240	201	678.128	201	666.746	51	10.667	80
7	7.686	10	456	74	227.878	74	83.330	67	71.123	81
-	-	-	-	10	44.631	10	44.616	2	15	82
9	97	28	1.757	138	634.721	138	619.768	59	8.685	83
11	2.625	20	4.221	77	368.560	77	349.517	37	11.602	84
75	26.891	118	42.646	599	2.425.055	598	2.220.214	247	116.992	85
1	3.086	4	37	205	994.481	205	177.866	201	775.755	86
3	86	6	179	57	164.870	51	127.257	42	35.538	87
8	219	11	3.164	150	540.444	138	84.529	127	454.388	88
7	167	1	-	131	602.850	127	19.133	130	576.175	89
6	202	4	24	72	377.180	67	40.019	65	319.135	90
21	588	16	3.188	353	1.520.474	332	143.681	322	1.349.698	91
2	3.674	7	157	22	100.206	22	22.610	18	39.553	92
4	109	6	30	14	61.055	14	29.602	11	28.812	93
4	57	3	2.800	16	30.796	16	30.748	7	48	94
21	12.074	14	6.503	84	394.914	83	273.150	66	23.017	95
31	15.914	30	9.490	136	586.971	135	356.110	102	91.430	96
5	1.119	14	284	48	211.312	46	109.962	47	76.204	97
-	-	1	5	5	23.866	5	23.866	-	-	98
4	7	9	647	47	235.342	47	188.955	27	37.843	99
9	1.126	24	936	100	470.520	98	322.783	74	114.047	100
-	-	-	-	-	-	-	-	-	-	101
4.365	2.038.049	6.267	5.538.137	15.105	64.046.667	14.956	48.669.222	7.578	12.904.068	102

Umsatzsteuerstatistik 2018

8.1 Ausgewählte Merkmale nach Wirtschaftsabteilungen der ÖNACE 2008 und Umsatzstufen

Zeile	Wirtschaftsabteilungen der ÖNACE 2008	Innergemeinschaftlicher Erwerb		darunter steuerpflichtig				
				versteuert mit 20 %		versteuert mit 10 %		
		Fälle	1.000 EUR	Fälle	1.000 EUR	Fälle	1.000 EUR	
3 Mio. EUR bis unter 10 Mio. EUR								
53	Lagerei, Erbr. sonst. Dienstleist. f. d. Verkehr	<52>	153	45.041	148	40.345	24	4.607
54	Post-, Kurier- u.. Expressdienste	<53>	12	2.528	12	2.526	-	-
55	Verkehr und Lagerei	<H>	626	111.623	617	97.076	77	12.148
56	Beherbergung	<55>	554	42.618	546	32.853	408	7.451
57	Gastronomie	<56>	259	39.243	257	17.756	156	21.379
58	Beherbergung und Gastronomie	<I>	813	81.861	803	50.609	564	28.830
59	Verlagswesen	<58>	65	30.016	63	10.400	36	19.545
60	Herst., Verleih, Vertrieb v. Filmen; Kinos u.a.	<59>	21	1.538	21	1.523	9	6
61	Rundfunkveranstalter	<60>	9	349	9	346	5	2
62	Telekommunikation	<61>	20	10.526	18	9.662	4	2
63	Erbr. v. Dienstleist. d. Informationstechnologie	<62>	181	52.936	180	52.822	83	42
64	Informationsdienstleistungen	<63>	38	4.227	37	3.923	23	299
65	Information und Kommunikation	<J>	334	99.592	328	78.676	160	19.896
66	Erbr. v. Finanzdienstleistungen	<64>	57	11.700	56	6.240	31	3.174
67	Versicherungswesen (ohne Sozialversicherung)	<65>	7	225	7	203	5	22
68	damit verb. Tätigkeiten	<66>	11	6.431	11	6.420	6	9
69	Finanz- u. Versicherungsdienstleist.	<K>	75	18.356	74	12.863	42	3.205
70	Grundstücks- und Wohnungswesen	<L/68>	339	36.752	333	34.295	64	2.326
71	Rechts-, Steuerberatung, Wirtschaftsprüfung	<69>	143	1.263	134	1.170	91	86
72	Verwaltung v. Unternehmen, Unternehmensberat.	<70>	171	21.279	164	19.997	80	1.217
73	Architektur- u. Ingenieurbüros	<71>	247	47.236	243	46.952	132	127
74	Forschung und Entwicklung	<72>	38	24.598	38	23.017	21	1.468
75	Werbung und Marktforschung	<73>	120	49.755	115	41.472	40	3.854
76	Sonstige freiberufliche Tätigkeiten	<74>	30	38.560	29	35.975	11	2.570
77	Veterinärwesen	<75>	4	647	4	103	4	450
78	Erbr. v. freiberufl. Dienstleistungen	<M>	753	183.338	727	168.686	379	9.772
79	Vermietung v. beweglichen Sachen	<77>	80	85.196	79	82.911	9	545
80	Vermittlung und Überlassung v. Arbeitskräften	<78>	137	1.835	137	1.784	16	16
81	Reisebüros, -veranstalter, Reservierungsdienstl.	<79>	44	2.665	43	2.577	18	42
82	Wach- und Sicherheitsdienste, Detekteien	<80>	10	100	10	100	2	-
83	Gebäudebetreuung, Garten- u. Landschaftsbau	<81>	118	18.883	116	16.324	27	45
84	Erbr. v. sonst. wirtschaftl. Dienstleist. a.n.g.	<82>	59	12.612	59	12.572	19	11
85	Erbr. v. sonst. wirtschaftl. Dienstleist.	<N>	448	121.291	444	116.268	91	659
86	Öffentl. Verwalt., Verteidigung, Sozialvers.	<O/84>	175	18.601	174	17.198	103	558
87	Erziehung und Unterricht	<P/85>	53	18.645	53	17.254	36	1.386
88	Gesundheitswesen	<86>	145	13.161	144	12.980	72	156
89	Heime	<87>	123	740	119	665	52	55
90	Sozialwesen	<88>	60	1.433	56	1.304	39	68
91	Gesundheits- und Sozialwesen	<Q>	328	15.334	319	14.949	163	279
92	Kreative, künstler., unterhaltende Tätigkeiten	<90>	19	2.432	19	2.413	11	20
93	Bibliotheken, Museen, botan. u. zoolog. Gärten	<91>	12	2.485	12	1.585	10	628
94	Spiel-, Wett- und Lotteriewesen	<92>	14	2.094	14	2.094	-	-
95	Dienstleist. d. Sports, d. Unterhaltung u. Erholung	<93>	77	16.091	77	15.057	35	399
96	Kunst, Unterhaltung und Erholung	<R>	122	23.102	122	21.149	56	1.047
97	Interessenvertretungen, kirchl. Vereinigungen	<94>	38	3.994	38	2.312	35	781
98	Rep. v. EDV-Geräten u. Gebrauchsgütern	<95>	5	554	5	554	-	-
99	Erbr. v. sonst. überwiegend pers. Dienstleistg.	<96>	43	9.803	42	7.334	16	2.345
100	Erbringung v. sonst. Dienstleistg.	<S>	86	14.351	85	10.200	51	3.126
101	Nicht zuordenbar		-	-	-	-	-	-
102	INSGESAMT		13.215	10.292.106	13.024	9.309.775	4.558	776.591

Umsatzsteuerstatistik 2018

8.1 Ausgewählte Merkmale nach Wirtschaftsabteilungen der ÖNACE 2008 und Umsatzstufen

Umsatzsteuer (brutto)	Erwerbsteuer	Abziehbare Vorsteuer insgesamt	darunter Einfuhr- umsatzsteuer		darunter aus innergemein- schaftlichem Erwerb		Zahllast Gutschrift (-) (Saldo)		Zeile
			Fälle	1.000 EUR	Fälle	1.000 EUR	Fälle	1.000 EUR	
3 Mio. EUR bis unter 10 Mio. EUR									
286.947	8.530	-317.920	36	-9.182	152	-8.355	202	-22.493	53
21.717	505	-15.357	1	-311	11	-505	17	6.865	54
829.832	20.842	-732.526	101	-10.015	622	-20.615	771	117.966	55
392.879	7.724	-290.960	46	-133	550	-7.681	575	109.132	56
183.619	5.697	-124.939	26	-117	259	-5.675	267	64.369	57
576.498	13.421	-415.899	72	-250	809	-13.356	842	173.501	58
73.732	4.035	-47.584	11	-30	64	-4.034	71	30.270	59
27.329	305	-19.523	5	-14	21	-300	25	8.111	60
8.666	69	-4.527	-	-	9	-69	9	4.208	61
47.209	1.933	-43.647	5	-74	19	-1.933	24	5.485	62
234.678	10.569	-136.847	53	-2.463	180	-10.559	207	107.266	63
75.747	815	-58.621	9	-61	38	-813	51	17.940	64
467.361	17.726	-310.749	83	-2.642	331	-17.708	387	173.280	65
95.372	1.619	-44.521	4	-25	47	-1.501	82	52.367	66
11.395	43	-4.639	-	-	3	-15	8	6.798	67
14.951	1.285	-9.522	2	-1	11	-1.266	14	6.690	68
121.718	2.947	-58.682	6	-26	61	-2.782	104	65.855	69
583.396	7.108	-387.921	22	-655	316	-6.713	869	201.114	70
170.432	243	-56.038	1	-	143	-242	177	114.636	71
288.482	4.128	-236.086	30	-648	169	-4.116	231	56.484	72
295.202	9.403	-161.969	59	-727	247	-9.400	297	141.978	73
48.212	4.764	-62.716	27	-947	37	-4.746	39	-9.919	74
190.673	9.254	-128.978	29	-7.519	120	-9.249	196	70.947	75
44.767	7.452	-31.072	10	-207	30	-7.452	41	21.147	76
3.170	78	-1.202	-	-	4	-75	5	2.045	77
1.040.938	35.322	-678.061	156	-10.048	750	-35.280	986	397.318	78
99.209	16.637	-97.097	14	-1.691	79	-16.541	101	18.817	79
140.912	358	-25.449	5	-8	137	-357	206	115.802	80
37.253	520	-34.259	7	-16	44	-519	74	3.502	81
8.943	20	-1.352	1	-	10	-20	10	7.611	82
139.090	3.596	-61.878	10	-4.942	118	-3.591	138	80.806	83
85.332	2.516	-55.151	8	-20	58	-2.343	77	32.658	84
510.739	23.647	-275.186	45	-6.677	446	-23.371	606	259.196	85
122.212	3.633	-131.269	8	-173	168	-1.281	205	-5.452	86
33.299	3.589	-18.271	9	-43	44	-549	60	18.393	87
65.401	2.612	-39.579	10	-13	112	-1.956	166	28.432	88
62.551	139	-37.804	3	-1	113	-134	136	24.886	89
42.392	271	-25.747	2	-6	56	-266	73	16.540	90
170.344	3.022	-103.130	15	-20	281	-2.356	375	69.858	91
15.082	484	-13.274	7	-39	19	-484	22	2.292	92
11.550	407	-14.580	7	-16	12	-407	14	-2.623	93
11.097	419	-9.895	1	-13	10	-358	17	1.620	94
75.499	3.054	-53.434	20	-850	77	-3.054	85	25.114	95
113.228	4.364	-91.183	35	-918	118	-4.303	138	26.403	96
34.893	651	-28.351	2	-	36	-458	48	7.190	97
5.226	111	-3.001	-	-	5	-111	5	2.336	98
43.752	1.713	-22.111	4	-7	43	-1.703	47	23.360	99
83.871	2.475	-53.463	6	-7	84	-2.272	100	32.886	100
-	-	-	-	-	-	-	-	-	101
12.951.361	1.961.309	-10.553.188	3.562	-301.994	13.039	-1.947.760	15.329	4.347.361	102

Umsatzsteuerstatistik 2018

8.1 Ausgewählte Merkmale nach Wirtschaftsabteilungen der ÖNACE 2008 und Umsatzstufen

Zeile	Wirtschaftsabteilungen der ÖNACE 2008	Veran- lagungs- fälle	Steuerbarer Umsatz	Reverse-Charge- Umsatz		Steuerfreier Umsatz		
			1.000 EUR	Fälle	1.000 EUR	Fälle	1.000 EUR	
10 Mio. EUR und mehr								
1	Landwirtschaft, Jagd	<01>	13	198.534	6	2.093	11	39.837
2	Forstwirtschaft	<02>	6	369.994	4	824	6	30.458
3	Fischerei und Fischzucht	<03>	-	-	-	-	-	-
4	Land- und Forstwirtschaft, Fischerei	<A>	19	568.528	10	2.917	17	70.295
5	Kohlenbergbau	<05>	-	-	-	-	-	-
6	Gewinnung von Erdöl und Erdgas	<06>	1	G	G	G	G	G
7	Erzbergbau	<07>	2	G	G	G	G	G
8	Gew.v.Steinen u.Erden,sonstiger Bergbau	<08>	19	591.764	16	23.977	18	191.607
9	Erbr. v. Dienstleistungen für den Bergbau	<09>	2	G	G	G	G	G
10	Bergbau, Gewinnung v.Steinen u.Erden		24	1.222.852	21	387.225	20	192.047
11	H.v.Nahrungs-u.Futtermitteln	<10>	232	14.621.487	117	25.452	219	5.723.236
12	Getränkeherstellung	<11>	29	4.824.135	19	3.525	29	2.418.008
13	Tabakverarbeitung	<12>	-	-	-	-	-	-
14	Herstellung von Textilien	<13>	29	1.057.462	15	26.863	27	826.405
15	Herstellung von Bekleidung	<14>	16	466.095	6	168	16	313.501
16	Herstellung von Leder(waren) und Schuhen	<15>	12	755.765	7	11.827	12	663.948
17	Herst. v. Holz-, Flecht-, Korb- und Korkwaren	<16>	116	6.812.383	92	117.207	114	3.676.372
18	Herstellung v. Papier, Pappe und Waren daraus	<17>	62	6.603.940	50	38.996	62	4.769.009
19	H. v. Druckerz., Vervielf. v. besp. Datenträgern	<18>	36	1.443.191	31	25.330	34	647.627
20	Kokerei und Mineralölverarbeitung	<19>	3	9.794.687	1	1.079.048	3	1.910.909
21	Herstellung von chemischen Erzeugnissen	<20>	82	7.725.676	49	24.168	81	5.406.964
22	Herstellung von pharmazeutischen Erzeugnissen	<21>	25	3.641.213	5	2.498	23	2.762.377
23	Herstellung von Gummi und Kunststoffwaren	<22>	104	5.966.855	83	52.790	102	4.445.213
24	H. v. Glas, Keramik, Bearb. v. Steinen u. Erden	<23>	114	5.649.040	87	161.688	102	1.911.777
25	Metallerzeugung und Bearbeitung	<24>	64	16.062.475	61	2.133.308	59	12.777.381
26	Herstellung von Metallerzeugnissen	<25>	230	11.857.188	214	609.015	215	7.576.804
27	H. v. EDV-Geräten, elektron. u. opt. Erzeugnissen	<26>	73	4.088.657	45	76.843	72	3.208.943
28	Herstellung von elektrischen Ausrüstungen	<27>	108	11.640.282	87	133.780	106	8.480.724
29	Maschinenbau	<28>	273	18.953.031	222	196.204	270	14.512.121
30	H.v.Kraftwagen und Kraftwagenteilen	<29>	70	18.638.996	52	62.515	67	13.184.684
31	Sonstiger Fahrzeugbau	<30>	16	2.184.787	7	2.626	16	1.533.661
32	Herstellung von Möbeln	<31>	44	1.383.652	34	7.283	43	533.757
33	Herstellung von sonstigen Waren	<32>	38	2.069.408	17	5.101	36	1.450.970
34	Rep. u. Install. v. Maschinen u. Ausrüstungen	<33>	59	2.661.909	48	204.433	52	303.334
35	Herstellung von Waren	<C>	1.835	158.902.314	1.349	5.000.668	1.760	99.037.725
36	Energieversorgung	<35>	109	22.896.595	95	6.528.616	55	76.423
37	Wasserversorgung	<36>	4	G	G	G	G	G
38	Abwasserentsorgung	<37>	5	127.758	2	290	1	16
39	Sammlung, Behandlung, Beseitigung v. Abfällen	<38>	74	2.588.318	67	428.854	56	548.956
40	Beseitig. v. Umweltverschmutzung, Entsorgung	<39>	1	G	G	G	G	G
41	Energie- und Wasserversorgung	<D, E>	193	25.727.963	167	6.957.801	113	625.736
42	Hochbau	<41>	284	10.667.680	206	1.347.711	146	910.401
43	Tiefbau	<42>	100	7.106.253	77	1.390.951	38	174.845
44	Vorbereitende Baustellenarbeiten, Bauinstallation	<43>	266	6.642.264	253	1.884.719	155	193.557
45	Bau	<F>	650	24.416.197	536	4.623.381	339	1.278.803
46	Handel, Instandhaltung u. Reparatur v. Kfz	<45>	376	29.687.307	192	168.260	357	6.417.187
47	Großhandel (ohne Handel mit Kfz)	<46>	1.778	100.933.250	747	4.861.342	1.513	21.753.581
48	Einzelhandel (ohne Handel mit Kfz)	<47>	432	44.635.644	122	160.654	327	2.100.677
49	Handel; Instandhaltung u. Reparatur v. Kfz	<G>	2.586	175.256.201	1.061	5.190.256	2.197	30.271.445
50	Landverkehr, Transport in Rohrfernleitungen	<49>	200	9.620.137	122	654.785	152	512.219
51	Schifffahrt	<50>	3	45.114	-	-	3	24.776
52	Luftfahrt	<51>	23	1.550.270	2	37	23	1.479.702

Umsatzsteuerstatistik 2018

8.1 Ausgewählte Merkmale nach Wirtschaftsabteilungen der ÖNACE 2008 und Umsatzstufen

darunter gem. § 6 Abs. 1 Z. 1 in Verbindung mit § 7 Ausfuhrlieferungen		darunter gem. Art. 6 Abs. 1 Z. 1 u. 2 innergemeinschaftliche Lieferungen		Steuerpflichtiger Umsatz		darunter versteuert mit 20 % (Normalsteuersatz)		darunter versteuert mit 10 % (ermäßigter Steuersatz)		Zeile
Fälle	1.000 EUR	Fälle	1.000 EUR	Fälle	1.000 EUR	Fälle	1.000 EUR	Fälle	1.000 EUR	
10 Mio. EUR und mehr										
7	12.065	10	27.704	12	156.605	12	77.643	11	48.741	1
3	16.398	5	3.537	6	338.712	6	312.734	4	7.714	2
-	-	-	-	-	-	-	-	-	-	3
10	28.463	15	31.241	18	495.317	18	390.377	15	56.455	4
-	-	-	-	-	-	-	-	-	-	5
G	G	G	G	G	G	G	G	G	G	6
G	G	G	G	G	G	G	G	G	G	7
10	21.874	15	169.669	19	376.180	19	346.848	17	23.258	8
G	G	G	G	G	G	G	G	G	G	9
10	21.874	17	170.079	23	643.579	23	613.328	21	23.298	10
150	962.500	214	4.745.254	231	8.872.799	225	960.676	226	7.093.446	11
20	1.207.445	29	1.201.307	29	2.402.602	29	2.261.680	26	124.375	12
-	-	-	-	-	-	-	-	-	-	13
26	350.926	26	473.775	29	204.194	29	198.835	15	5.357	14
16	57.277	16	256.127	16	152.426	16	151.930	13	496	15
11	122.411	12	540.900	11	79.990	11	79.085	5	699	16
84	853.601	113	2.704.191	116	3.018.804	116	2.546.810	58	6.141	17
57	1.104.863	62	3.657.462	62	1.795.935	62	1.775.645	42	6.182	18
29	53.745	34	592.274	36	770.234	36	640.369	25	129.863	19
2	97.029	3	1.400.727	2	6.804.730	2	6.804.104	1	626	20
75	1.679.278	80	3.724.635	80	2.294.544	80	2.180.418	43	94.585	21
20	1.399.412	22	1.361.031	24	876.339	21	171.903	21	703.229	22
94	1.099.056	101	3.333.750	102	1.468.852	101	1.446.705	53	21.283	23
63	681.690	99	1.056.646	114	3.575.575	114	3.539.009	76	36.009	24
56	3.007.495	59	9.670.276	61	1.151.786	61	1.131.131	36	19.787	25
184	2.224.974	210	5.350.764	230	3.671.369	230	3.647.213	108	22.422	26
67	1.441.280	71	1.767.052	69	802.870	68	800.563	35	2.136	27
100	2.800.773	105	5.676.961	106	3.025.777	105	3.010.712	61	15.031	28
264	5.786.781	268	8.707.832	272	4.244.706	272	4.234.184	142	10.258	29
62	3.984.650	67	9.198.356	69	5.391.797	69	5.365.218	30	26.360	30
16	649.526	15	880.523	16	648.499	16	647.322	8	1.170	31
37	124.530	43	409.018	44	842.612	44	831.774	26	10.531	32
32	481.207	34	968.393	36	613.336	36	608.364	22	4.921	33
39	140.000	46	163.120	59	2.154.142	59	2.153.853	20	190	34
1.504	30.310.449	1.729	67.840.374	1.814	54.863.918	1.802	45.187.503	1.092	8.335.097	35
11	2.257	24	27.412	107	16.291.556	107	15.623.752	68	648.667	36
G	G	G	G	G	G	G	G	G	G	37
-	-	-	-	5	127.451	5	21.725	5	105.475	38
23	74.738	53	473.896	74	1.610.508	74	524.987	66	1.067.627	39
G	G	G	G	G	G	G	G	G	G	40
34	76.995	77	501.308	191	18.144.425	191	16.185.517	143	1.921.611	41
29	31.329	53	22.931	284	8.409.568	284	8.320.584	156	83.457	42
13	9.725	33	31.540	100	5.540.457	100	5.525.825	42	13.709	43
80	40.442	133	149.853	264	4.563.988	264	4.539.676	117	19.771	44
122	81.496	219	204.324	648	18.514.013	648	18.386.085	315	116.937	45
210	2.297.398	345	4.044.829	375	23.101.860	375	23.092.708	189	7.697	46
1.022	5.186.620	1.451	16.185.002	1.732	74.318.327	1.704	54.984.319	942	17.346.644	47
249	681.062	235	1.222.452	431	42.374.312	430	27.119.798	291	14.390.725	48
1.481	8.165.080	2.031	21.452.283	2.538	139.794.499	2.509	105.196.825	1.422	31.745.066	49
45	24.553	110	66.931	200	8.453.133	199	4.421.800	163	4.008.639	50
-	-	1	1.695	2	20.338	2	11.005	1	9.321	51
1	6.854	3	5.545	17	70.531	17	49.454	7	560	52

Umsatzsteuerstatistik 2018

8.1 Ausgewählte Merkmale nach Wirtschaftsabteilungen der ÖNACE 2008 und Umsatzstufen

Zeile	Wirtschaftsabteilungen der ÖNACE 2008	Innergemein- schaftlicher Erwerb		darunter steuerpflichtig				
				versteuert mit 20 %		versteuert mit 10 %		
		Fälle	1.000 EUR	Fälle	1.000 EUR	Fälle	1.000 EUR	
10 Mio. EUR und mehr								
1	Landwirtschaft, Jagd	<01>	12	35.276	12	7.027	6	20.140
2	Forstwirtschaft	<02>	6	73.126	6	71.943	3	13
3	Fischerei und Fischzucht	<03>	-	-	-	-	-	-
4	Land- und Forstwirtschaft, Fischerei	<A>	18	108.402	18	78.970	9	20.153
5	Kohlenbergbau	<05>	-	-	-	-	-	-
6	Gewinnung von Erdöl und Erdgas	<06>	G	G	G	G	G	G
7	Erzbergbau	<07>	G	G	G	G	G	G
8	Gew.v.Steinen u.Erden,sonstiger Bergbau	<08>	19	32.179	19	31.910	7	268
9	Erbr. v. Dienstleistungen für den Bergbau	<09>	G	G	G	G	G	G
10	Bergbau, Gewinnung v.Steinen u.Erden		24	54.225	24	53.956	7	268
11	H.v.Nahrungs-u.Futtermitteln	<10>	229	3.091.775	227	966.182	212	1.907.241
12	Getränkeherstellung	<11>	29	446.850	29	378.737	23	68.027
13	Tabakverarbeitung	<12>	-	-	-	-	-	-
14	Herstellung von Textilien	<13>	28	370.882	28	369.962	10	29
15	Herstellung von Bekleidung	<14>	16	110.752	16	110.740	6	12
16	Herstellung von Leder(waren) und Schuhen	<15>	11	308.451	11	308.438	5	8
17	Herst. v. Holz-, Flecht-, Korb- und Korkwaren	<16>	116	1.359.091	113	1.326.639	35	2.629
18	Herstellung v. Papier, Pappe und Waren daraus	<17>	62	1.309.550	62	1.284.178	20	2.182
19	H. v. Druckerz., Vervielf. v. besp. Datenträgern	<18>	36	310.795	36	309.336	21	1.449
20	Kokerei und Mineralölverarbeitung	<19>	2	517.134	2	516.977	1	157
21	Herstellung von chemischen Erzeugnissen	<20>	80	2.303.711	80	2.248.839	35	53.820
22	Herstellung von pharmazeutischen Erzeugnissen	<21>	23	1.160.258	23	517.091	21	642.603
23	Herstellung von Gummi und Kunststoffwaren	<22>	103	1.824.434	103	1.824.017	42	241
24	H. v. Glas, Keramik, Bearb. v. Steinen u. Erden	<23>	113	990.815	113	990.651	46	142
25	Metallerzeugung und Bearbeitung	<24>	64	4.900.389	64	4.898.444	27	447
26	Herstellung von Metallerzeugnissen	<25>	229	2.590.672	229	2.590.413	78	142
27	H. v. EDV-Geräten, elektron. u. opt. Erzeugnissen	<26>	69	1.049.330	68	1.044.235	37	112
28	Herstellung von elektrischen Ausrüstungen	<27>	106	3.771.513	106	3.771.276	50	187
29	Maschinenbau	<28>	271	6.060.969	271	6.057.904	97	2.224
30	H.v.Kraftwagen und Kraftwagenteilen	<29>	69	9.179.668	69	9.179.000	19	258
31	Sonstiger Fahrzeugbau	<30>	15	676.025	15	676.024	3	1
32	Herstellung von Möbeln	<31>	43	294.232	43	294.215	15	14
33	Herstellung von sonstigen Waren	<32>	36	424.664	36	424.621	17	43
34	Rep. u. Install. v. Maschinen u. Ausrüstungen	<33>	58	566.886	58	566.738	20	25
35	Herstellung von Waren	<C>	1.808	43.618.846	1.802	40.654.657	840	2.681.993
36	Energieversorgung	<35>	89	201.501	88	182.597	49	1.095
37	Wasserversorgung	<36>	G	G	G	G	G	G
38	Abwasserentsorgung	<37>	4	674	4	674	-	-
39	Sammlung, Behandlung, Beseitigung v. Abfällen	<38>	71	291.331	71	291.226	32	64
40	Beseitig. v. Umweltverschmutzung, Entsorgung	<39>	G	G	G	G	G	G
41	Energie- und Wasserversorgung	<D, E>	169	493.838	168	474.826	82	1.161
42	Hochbau	<41>	233	131.004	231	130.745	43	42
43	Tiefbau	<42>	75	176.907	75	176.848	13	33
44	Vorbereitende Baustellenarbeiten, Bauinstallation	<43>	254	418.921	253	416.881	47	48
45	Bau	<F>	562	726.832	559	724.474	103	123
46	Handel, Instandhaltung u. Reparatur v. Kfz	<45>	371	10.501.648	370	10.487.391	99	471
47	Großhandel (ohne Handel mit Kfz)	<46>	1.701	31.179.843	1.669	24.577.550	689	6.116.042
48	Einzelhandel (ohne Handel mit Kfz)	<47>	402	9.169.264	401	7.302.242	200	1.551.353
49	Handel; Instandhaltung u. Reparatur v. Kfz	<G>	2.474	50.850.755	2.440	42.367.183	988	7.667.866
50	Landverkehr, Transport in Rohrfernleitungen	<49>	189	457.984	187	455.830	66	998
51	Schifffahrt	<50>	1	2	1	2	-	-
52	Luftfahrt	<51>	16	59.842	13	8.033	1	9

Umsatzsteuerstatistik 2018

8.1 Ausgewählte Merkmale nach Wirtschaftsabteilungen der ÖNACE 2008 und Umsatzstufen

Umsatzsteuer (brutto)	Erwerbsteuer	Abziehbare Vorsteuer insgesamt	darunter Einfuhr- umsatzsteuer		darunter aus innergemein- schaftlichem Erwerb		Zahllast Gutschrift (-) (Saldo)		Zeile
			Fälle	1.000 EUR	Fälle	1.000 EUR	Fälle	1.000 EUR	
10 Mio. EUR und mehr									
25.910	4.474	-24.067	6	-952	12	-4.474	13	6.275	1
66.636	14.542	-43.459	1	-	6	-14.542	6	37.719	2
-	-	-	-	-	-	-	-	-	3
92.546	19.016	-67.526	7	-952	18	-19.016	19	43.994	4
-	-	-	-	-	-	-	-	-	5
G	G	G	G	G	G	G	G	G	6
G	G	G	G	G	G	G	G	G	7
80.508	6.409	-82.572	7	-3.041	19	-6.409	19	4.345	8
G	G	G	G	G	G	G	G	G	9
194.348	10.818	-177.071	10	-3.143	24	-10.818	23	28.049	10
1.097.883	412.283	-1.764.018	138	-59.598	226	-406.393	231	-255.555	11
661.359	82.553	-703.411	18	-22.660	29	-82.553	29	40.501	12
-	-	-	-	-	-	-	-	-	13
57.879	73.995	-157.014	29	-20.692	28	-73.995	29	-25.307	14
47.404	22.149	-77.113	16	-15.539	16	-22.149	16	-7.571	15
32.337	61.688	-138.952	12	-41.273	11	-61.687	12	-44.926	16
656.270	269.381	-1.036.958	75	-19.734	114	-267.926	116	-111.601	17
488.601	260.059	-974.122	55	-24.763	62	-260.051	62	-225.461	18
227.764	62.012	-243.823	27	-3.401	36	-62.001	36	45.824	19
4.816.405	103.411	-4.608.205	2	-765.864	2	-103.411	3	311.612	20
826.869	455.281	-1.533.485	70	-44.707	80	-455.227	81	-251.443	21
199.670	167.721	-555.090	21	-104.054	23	-167.678	25	-189.917	22
349.235	364.828	-831.848	97	-55.705	103	-364.811	103	-118.610	23
786.802	198.144	-834.271	63	-66.776	113	-198.118	114	149.116	24
779.872	979.736	-2.445.007	60	-285.658	64	-950.598	61	-685.400	25
1.022.935	518.097	-1.668.455	199	-150.283	228	-517.986	230	-127.505	26
430.675	209.805	-901.910	70	-218.080	69	-209.749	72	-261.551	27
877.889	754.274	-1.864.098	99	-165.266	106	-754.266	108	-240.404	28
1.245.873	1.211.845	-3.064.495	264	-217.370	271	-1.211.799	273	-607.618	29
1.254.473	1.835.826	-3.365.263	58	-158.437	69	-1.835.825	70	-274.874	30
185.445	135.205	-346.467	16	-28.175	15	-135.185	16	-25.817	31
185.874	58.844	-185.024	33	-2.537	43	-58.823	44	59.694	32
169.940	84.928	-322.662	34	-56.465	36	-84.865	38	-67.875	33
533.331	113.363	-387.483	43	-12.020	58	-113.347	59	259.157	34
16.934.785	8.435.428	-28.009.174	1.499	-2.539.057	1.802	-8.398.443	1.828	-2.655.531	35
7.227.126	38.944	-5.830.185	32	-1.354	89	-38.422	109	1.435.399	36
G	G	G	G	G	G	G	G	G	37
14.970	135	-22.919	-	-	4	-135	5	-8.190	38
298.154	58.252	-369.598	25	-15.291	71	-58.245	74	-13.224	39
G	G	G	G	G	G	G	G	G	40
7.553.978	97.398	-6.238.343	57	-16.645	169	-96.869	193	1.412.138	41
2.440.517	26.156	-1.396.570	41	-1.166	228	-25.945	283	1.069.917	42
1.636.056	35.373	-1.017.326	32	-2.204	75	-35.308	100	654.048	43
1.239.678	83.635	-899.561	93	-3.600	254	-83.633	265	423.449	44
5.316.251	145.164	-3.313.457	166	-6.970	557	-144.886	648	2.147.414	45
4.849.085	2.097.525	-5.339.017	92	-92.446	370	-2.096.084	376	1.604.676	46
14.099.361	5.578.142	-15.408.032	1.033	-1.335.752	1.697	-5.565.526	1.769	4.167.516	47
7.305.236	1.655.831	-5.969.644	150	-166.466	402	-1.647.383	432	2.986.443	48
26.253.682	9.331.498	-26.716.693	1.275	-1.594.664	2.469	-9.308.993	2.577	8.758.635	49
1.700.952	91.446	-1.931.151	68	-1.376	189	-91.411	200	-139.330	50
3.378	-	-2.650	-	-	1	-	3	729	51
39.292	1.607	-64.211	12	-1.341	13	-1.605	23	-23.313	52

Umsatzsteuerstatistik 2018

8.1 Ausgewählte Merkmale nach Wirtschaftsabteilungen der ÖNACE 2008 und Umsatzstufen

Zeile	Wirtschaftsabteilungen der ÖNACE 2008	Veranlagungsfälle	Steuerbarer Umsatz	Reverse-Charge-Umsatz		Steuerfreier Umsatz		
			1.000 EUR	Fälle	1.000 EUR	Fälle	1.000 EUR	
10 Mio. EUR und mehr								
53	Lagerei, Erbr. sonst. Dienstleist. f. d. Verkehr	<52>	147	9.474.759	57	185.594	108	3.075.198
54	Post-, Kurier- u.. Expressdienste	<53>	19	2.280.800	8	24.267	11	883.944
55	Verkehr und Lagerei	<H>	392	22.971.080	189	864.683	297	5.975.839
56	Beherbergung	<55>	117	2.130.611	14	94	46	23.802
57	Gastronomie	<56>	68	1.687.711	12	400	20	77.162
58	Beherbergung und Gastronomie	<I>	185	3.818.322	26	494	66	100.964
59	Verlagswesen	<58>	43	1.642.553	11	5.698	32	47.739
60	Herst., Verleih, Vertrieb v. Filmen; Kinos u.a.	<59>	11	204.358	1	1	2	139
61	Rundfunkveranstalter	<60>	6	1.313.342	2	1.246	3	86.767
62	Telekommunikation	<61>	24	5.468.919	7	380.272	18	136.476
63	Erbr. v. Dienstleist. d. Informationstechnologie	<62>	89	2.403.051	19	35.601	43	853.090
64	Informationsdienstleistungen	<63>	32	2.553.207	7	3.977	16	835.351
65	Information und Kommunikation	<J>	205	13.585.430	47	426.795	114	1.959.562
66	Erbr. v. Finanzdienstleistungen	<64>	56	6.168.637	19	171.368	-	-
67	Versicherungswesen (ohne Sozialversicherung)	<65>	11	502.108	2	12.665	-	-
68	damit verb. Tätigkeiten	<66>	9	283.611	4	137.721	-	-
69	Finanz- u. Versicherungsdienstleist.	<K>	76	6.954.356	25	321.754	-	-
70	Grundstücks- und Wohnungswesen	<L/68>	373	13.534.800	53	65.733	268	5.213.817
71	Rechts-, Steuerberatung, Wirtschaftsprüfung	<69>	35	998.465	1	-	11	11.597
72	Verwaltung v. Unternehmen, Unternehmensberat.	<70>	101	3.779.773	28	112.550	61	1.047.127
73	Architektur- u. Ingenieurbüros	<71>	56	1.654.974	15	63.893	31	701.610
74	Forschung und Entwicklung	<72>	9	358.665	1	6.056	8	187.978
75	Werbung und Marktforschung	<73>	72	2.484.769	18	179.367	27	6.106
76	Sonstige freiberufliche Tätigkeiten	<74>	13	G	G	G	G	G
77	Veterinärwesen	<75>	1	G	G	G	G	G
78	Erbr. v. freiberufl. Dienstleistungen	<M>	287	9.632.139	67	411.995	144	1.970.195
79	Vermietung v. beweglichen Sachen	<77>	96	5.161.591	33	142.474	61	177.533
80	Vermittlung und Überlassung v. Arbeitskräften	<78>	89	2.976.755	75	577.184	22	2.274
81	Reisebüros, -veranstalter, Reservierungsdienstl.	<79>	48	2.543.580	4	3.392	38	1.727.278
82	Wach- und Sicherheitsdienste, Detekteien	<80>	7	332.979	5	1.277	4	395
83	Gebäudebetreuung, Garten- u. Landschaftsbau	<81>	53	1.785.629	45	82.183	24	11.723
84	Erbr. v. sonst. wirtschaftl. Dienstleist. a.n.g.	<82>	38	1.019.649	13	12.956	19	79.415
85	Erbr. v. sonst. wirtschaftl. Dienstleist.	<N>	331	13.820.183	175	819.466	168	1.998.618
86	Öffentl. Verwalt., Verteidigung, Sozialvers.	<O/84>	93	69.134.961	36	115.942	69	65.821.696
87	Erziehung und Unterricht	<P/85>	21	496.174	6	63	19	415.796
88	Gesundheitswesen	<86>	98	7.071.641	18	1.989	69	5.712.860
89	Heime	<87>	34	1.060.249	2	515	14	106.474
90	Sozialwesen	<88>	61	2.537.725	27	1.444	39	904.435
91	Gesundheits- und Sozialwesen	<Q>	193	10.669.615	47	3.948	122	6.723.769
92	Kreative, künstler., unterhaltende Tätigkeiten	<90>	19	507.275	6	9.898	8	1.190
93	Bibliotheken, Museen, botan. u. zoolog. Gärten	<91>	6	188.582	2	1	5	47.240
682	Spiel-, Wett- und Lotteriewesen	<92>	13	4.842.347	-	-	8	4.295.350
95	Dienstleist. d. Sports, d. Unterhaltung u. Erholung	<93>	25	511.195	4	256	11	37.561
96	Kunst, Unterhaltung und Erholung	<R>	63	6.049.399	12	10.155	32	4.381.341
97	Interessenvertretungen, kirchl. Vereinigungen	<94>	20	G	G	G	G	G
98	Rep. v. EDV-Geräten u. Gebrauchsgütern	<95>	2	G	G	G	G	G
99	Erbr. v. sonst. überwiegend pers. Dienstleistg.	<96>	30	764.544	9	42	15	8.989
100	Erbringung v. sonst. Dienstleistg.	<S>	52	1.234.132	16	187	33	105.467
101	Nicht zuordenbar		-	-	-	-	-	-
102	INSGESAMT		7.578	557.994.640	3.843	25.203.463	5.778	226.143.115

Umsatzsteuerstatistik 2018

8.1 Ausgewählte Merkmale nach Wirtschaftsabteilungen der ÖNACE 2008 und Umsatzstufen

darunter gem. § 6 Abs. 1 Z. 1 in Verbindung mit § 7 Ausfuhrlieferungen		darunter gem. Art. 6 Abs. 1 Z. 1 u. 2 innergemeinschaftliche Lieferungen		Steuerpflichtiger Umsatz		darunter versteuert mit 20 % (Normalsteuersatz)		darunter versteuert mit 10 % (ermäßigter Steuersatz)		Zeile
Fälle	1.000 EUR	Fälle	1.000 EUR	Fälle	1.000 EUR	Fälle	1.000 EUR	Fälle	1.000 EUR	
10 Mio. EUR und mehr										
20	113.626	50	382.378	147	6.213.966	146	5.909.738	73	301.751	53
2	1.918	3	4.226	19	1.372.588	19	1.366.645	7	5.837	54
68	146.951	167	460.775	385	16.130.556	383	11.758.642	251	4.326.108	55
21	5.538	16	157	117	2.106.714	117	389.964	116	828.439	56
8	1.145	13	3.429	68	1.610.149	68	681.605	68	911.967	57
29	6.683	29	3.586	185	3.716.863	185	1.071.569	184	1.740.406	58
23	16.020	22	29.623	43	1.589.116	43	1.006.268	36	582.759	59
1	138	1	-	11	204.217	11	119.386	5	17.864	60
1	-	2	621	6	1.225.328	6	425.631	4	798.391	61
8	21.790	12	108.369	23	4.952.171	23	4.771.068	14	181.099	62
22	25.768	26	55.945	87	1.514.360	87	1.513.653	22	705	63
5	17.177	9	61.615	32	1.713.878	32	1.712.916	12	640	64
60	80.893	72	256.173	202	11.199.070	202	9.548.922	93	1.581.458	65
-	-	-	-	56	5.997.269	56	5.869.822	38	78.206	66
-	-	-	-	11	489.443	11	359.057	11	130.054	67
-	-	-	-	8	145.889	8	112.522	3	33.367	68
-	-	-	-	75	6.632.601	75	6.341.401	52	241.627	69
18	4.647	14	10.063	369	8.255.250	369	4.693.986	247	3.547.198	70
1	0	3	9	35	986.868	35	986.022	21	831	71
14	62.065	30	32.600	101	2.620.097	100	2.258.947	63	358.167	72
20	477.987	22	199.910	54	889.471	54	886.702	21	2.761	73
5	105.674	7	82.304	9	164.631	8	76.417	4	88.214	74
11	210	13	5.327	70	2.299.297	70	2.098.633	25	192.798	75
G	G	G	G	G	G	G	G	G	G	76
G	G	G	G	G	G	G	G	G	G	77
53	650.019	78	325.969	283	7.249.951	281	6.567.733	141	654.277	78
17	5.527	51	98.879	96	4.841.584	96	4.821.767	27	19.756	79
12	170	9	2.013	89	2.397.297	89	2.384.082	32	12.810	80
3	865	4	234	48	812.910	47	171.777	42	195.144	81
1	3	1	14	7	331.307	7	331.305	2	2	82
9	2.408	17	5.639	53	1.691.724	53	1.607.947	35	74.813	83
6	2.168	11	1.669	38	927.279	38	851.443	18	72.924	84
48	11.141	93	108.448	331	11.002.101	330	10.168.321	156	375.449	85
4	11	9	709	87	3.197.322	87	614.090	78	2.528.061	86
2	12	3	13	18	80.314	18	52.131	17	28.182	87
6	234	10	6.003	95	1.356.791	94	118.926	92	1.234.641	88
2	130	1	105	33	953.261	31	30.575	33	922.385	89
7	817	16	1.978	60	1.631.847	57	52.382	60	1.545.515	90
15	1.181	27	8.086	188	3.941.899	182	201.883	185	3.702.541	91
2	130	4	505	19	496.188	18	217.139	14	208.497	92
4	26.990	5	20.112	6	141.341	6	27.620	5	49.679	93
-	-	2	136	12	546.997	12	532.845	9	11.222	682
3	174	7	181	25	473.379	25	300.861	20	25.540	95
9	27.294	18	20.934	62	1.657.905	61	1.078.465	48	294.938	96
G	G	G	G	G	G	G	G	G	G	97
G	G	G	G	G	G	G	G	G	G	98
8	3.357	6	4.630	30	755.513	30	467.189	25	179.065	99
18	4.190	16	28.547	52	1.128.477	52	704.341	41	250.275	100
-	-	-	-	-	-	-	-	-	-	101
3.485	39.617.379	4.614	91.422.909	7.469	306.648.063	7.416	238.761.121	4.501	61.468.983	102

Umsatzsteuerstatistik 2018

8.1 Ausgewählte Merkmale nach Wirtschaftsabteilungen der ÖNACE 2008 und Umsatzstufen

Zeile	Wirtschaftsabteilungen der ÖNACE 2008	Innergemeinschaftlicher Erwerb		darunter steuerpflichtig				
				versteuert mit 20 %		versteuert mit 10 %		
		Fälle	1.000 EUR	Fälle	1.000 EUR	Fälle	1.000 EUR	
10 Mio. EUR und mehr								
53	Lagerei, Erbr. sonst. Dienstleist. f. d. Verkehr	<52>	127	263.868	125	249.274	43	12.100
54	Post-, Kurier- u.. Expressdienste	<53>	17	15.227	17	15.212	6	14
55	Verkehr und Lagerei	<H>	350	796.923	343	728.351	116	13.121
56	Beherbergung	<55>	116	40.726	116	32.981	96	7.555
57	Gastronomie	<56>	68	53.103	68	33.106	44	19.982
58	Beherbergung und Gastronomie	<I>	184	93.829	184	66.087	140	27.537
59	Verlagswesen	<58>	40	56.333	40	48.323	28	8.007
60	Herst., Verleih, Vertrieb v. Filmen; Kinos u.a.	<59>	10	4.739	10	4.498	6	227
61	Rundfunkveranstalter	<60>	5	10.131	5	10.123	2	7
62	Telekommunikation	<61>	22	444.213	22	444.190	8	22
63	Erbr. v. Dienstleist. d. Informationstechnologie	<62>	76	77.554	76	77.386	49	53
64	Informationsdienstleistungen	<63>	30	30.508	30	30.063	19	101
65	Information und Kommunikation	<J>	183	623.478	183	614.583	112	8.417
66	Erbr. v. Finanzdienstleistungen	<64>	40	251.106	40	224.621	25	2.617
67	Versicherungswesen (ohne Sozialversicherung)	<65>	11	2.307	11	2.238	11	68
68	damit verb. Tätigkeiten	<66>	5	4.078	5	4.076	4	3
69	Finanz- u. Versicherungsdienstleist.	<K>	56	257.491	56	230.935	40	2.688
70	Grundstücks- und Wohnungswesen	<L/68>	184	108.101	180	107.313	41	281
71	Rechts-, Steuerberatung, Wirtschaftsprüfung	<69>	32	1.455	27	1.296	25	138
72	Verwaltung v. Unternehmen, Unternehmensberat.	<70>	83	215.498	81	102.834	43	112.528
73	Architektur- u. Ingenieurbüros	<71>	51	188.634	48	188.444	32	58
74	Forschung und Entwicklung	<72>	9	66.869	8	17.401	5	49.468
75	Werbung und Marktforschung	<73>	47	170.212	46	35.135	23	135.075
76	Sonstige freiberufliche Tätigkeiten	<74>	13	92.214	13	74.483	5	2.629
77	Veterinärwesen	<75>	1	212	1	71	1	88
78	Erbr. v. freiberufl. Dienstleistungen	<M>	236	735.094	224	419.664	134	299.984
79	Vermietung v. beweglichen Sachen	<77>	76	347.494	76	347.485	12	9
80	Vermittlung und Überlassung v. Arbeitskräften	<78>	77	3.203	76	3.178	15	6
81	Reisebüros, -veranstalter, Reservierungsdienstl.	<79>	40	6.165	40	5.173	15	973
82	Wach- und Sicherheitsdienste, Detekteien	<80>	7	2.490	7	2.485	5	5
83	Gebäudebetreuung, Garten- u. Landschaftsbau	<81>	45	9.088	45	8.108	20	161
84	Erbr. v. sonst. wirtschaftl. Dienstleist. a.n.g.	<82>	31	36.216	31	34.955	12	1.100
85	Erbr. v. sonst. wirtschaftl. Dienstleist.	<N>	276	404.656	275	401.384	79	2.254
86	Öffentl. Verwalt., Verteidigung, Sozialvers.	<O/84>	85	195.633	85	170.291	71	23.290
87	Erziehung und Unterricht	<P/85>	20	4.194	20	3.858	16	333
88	Gesundheitswesen	<86>	94	98.399	92	78.692	80	19.678
89	Heime	<87>	33	1.049	32	867	25	161
90	Sozialwesen	<88>	59	3.350	59	2.960	47	333
91	Gesundheits- und Sozialwesen	<Q>	186	102.798	183	82.519	152	20.172
92	Kreative, künstler., unterhaltende Tätigkeiten	<90>	17	7.491	17	7.291	9	189
93	Bibliotheken, Museen, botan. u. zoolog. Gärten	<91>	5	4.659	5	3.112	5	1.130
94	Spiel-, Wett- und Lotteriewesen	<92>	13	10.451	13	9.796	9	592
95	Dienstleist. d. Sports, d. Unterhaltung u. Erholung	<93>	23	11.525	23	10.955	14	351
96	Kunst, Unterhaltung und Erholung	<R>	58	34.126	58	31.154	37	2.262
97	Interessenvertretungen, kirchl. Vereinigungen	<94>	17	2.802	16	2.284	13	229
98	Rep. v. EDV-Geräten u. Gebrauchsgütern	<95>	2	942	2	942	-	-
99	Erbr. v. sonst. überwiegend pers. Dienstleistg.	<96>	30	41.498	30	41.362	16	97
100	Erbringung v. sonst. Dienstleistg.	<S>	49	45.242	48	44.588	29	326
101	Nicht zuordenbar		-	-	-	-	-	-
102	INSGESAMT		6.922	99.254.461	6.850	87.254.793	2.996	10.772.228

Umsatzsteuerstatistik 2018

8.1 Ausgewählte Merkmale nach Wirtschaftsabteilungen der ÖNACE 2008 und Umsatzstufen

Umsatzsteuer (brutto)	Erwerbsteuer	Abziehbare Vorsteuer insgesamt	darunter Einfuhr- umsatzsteuer		darunter aus innergemein- schaftlichem Erwerb		Zahllast Gutschrift (-) (Saldo)		Zeile
			Fälle	1.000 EUR	Fälle	1.000 EUR	Fälle	1.000 EUR	
10 Mio. EUR und mehr									
1.893.081	51.388	-1.614.495	47	-56.681	126	-51.344	147	329.793	53
329.099	3.044	-253.157	3	-141	17	-3.044	19	78.993	54
3.965.802	147.485	-3.865.664	130	-59.539	346	-147.404	392	246.872	55
295.947	7.370	-226.270	22	-58	116	-7.335	117	76.054	56
242.889	8.620	-165.519	19	-244	68	-8.620	68	85.989	57
538.836	15.990	-391.789	41	-302	184	-15.955	185	162.043	58
275.119	10.465	-185.004	12	-79	40	-10.465	43	100.619	59
43.795	922	-30.665	6	-340	10	-922	11	14.053	60
208.835	2.025	-161.001	2	-27	5	-2.025	6	49.859	61
1.191.979	88.840	-767.910	13	-11.348	22	-88.840	24	509.202	62
403.994	15.482	-234.177	28	-475	73	-15.461	89	185.016	63
479.979	6.023	-266.532	6	-3.508	29	-5.973	32	219.469	64
2.603.701	123.757	-1.645.289	67	-15.777	179	-123.686	205	1.078.218	65
1.288.554	45.903	-1.124.274	12	-7.448	39	-43.479	56	201.757	66
118.083	454	-60.028	1	-	6	-23	11	58.327	67
99.948	815	-97.461	3	-70	5	-797	8	3.302	68
1.506.585	47.172	-1.281.763	16	-7.518	50	-44.299	75	263.386	69
1.367.915	21.498	-1.251.102	13	-210	177	-21.308	370	134.574	70
218.066	275	-86.028	4	-3	32	-274	35	132.314	71
601.770	31.827	-384.169	17	-239	83	-31.779	101	245.089	72
227.934	37.695	-247.974	25	-8.150	51	-37.334	56	17.636	73
29.620	8.427	-33.159	7	-4.766	9	-8.427	9	4.742	74
498.922	20.534	-384.146	12	-19.540	47	-20.534	71	134.366	75
60.478	17.123	-31.648	2	-19	13	-17.123	13	45.951	76
1.578	30	-602	1	-6	1	-30	1	1.006	77
1.638.368	115.911	-1.167.726	68	-32.723	236	-115.501	286	581.104	78
1.025.743	69.498	-1.033.064	20	-1.045	76	-69.479	96	62.123	79
498.406	637	-72.131	4	-25	76	-633	89	426.912	80
129.159	1.132	-122.525	10	-8	40	-1.127	48	7.766	81
67.568	497	-12.022	3	-3	7	-496	7	56.044	82
363.673	1.743	-128.601	7	-83	45	-1.734	53	236.812	83
186.134	7.122	-143.591	7	-1.933	31	-7.119	38	49.659	84
2.270.683	80.629	-1.511.934	51	-3.097	275	-80.588	331	839.316	85
415.057	36.545	-416.288	10	-108	56	-9.822	87	33.708	86
13.993	805	-15.659	2	-1	13	-315	21	-863	87
155.528	17.706	-120.504	17	-122	73	-6.009	98	52.728	88
98.771	190	-53.663	1	-	30	-182	34	45.324	89
170.510	630	-79.255	4	-22	58	-592	60	91.574	90
424.809	18.526	-253.422	22	-144	161	-6.783	192	189.626	91
103.976	1.478	-84.251	8	-291	17	-1.478	19	21.180	92
19.473	781	-18.178	3	-53	5	-736	6	2.077	93
110.336	2.030	-45.487	2	-3	10	-1.417	13	66.848	94
104.145	2.240	-70.675	8	-30	23	-2.238	25	35.691	95
337.930	6.529	-218.591	21	-377	55	-5.869	63	125.796	96
62.280	517	-39.094	1	-	15	-441	20	23.703	97
3.926	188	-6.933	1	-2	2	-185	2	-2.819	98
128.502	8.282	-70.198	9	-857	30	-8.282	30	66.659	99
194.708	8.987	-116.225	11	-859	47	-8.908	52	87.543	100
-	-	-	-	-	-	-	-	-	101
71.623.977	18.663.160	-76.657.715	3.466	-4.282.089	6.818	-18.559.466	7.547	13.476.024	102