



Statistik der UMSATZSTEUER

Herausgegeben von STATISTIK AUSTRIA



Wien 2020

Auskünfte

Für schriftliche oder telefonische Anfragen steht Ihnen in der Statistik Austria der Allgemeine Auskunftsdienst unter der Adresse

Guglgasse 13
1110 Wien
Tel.: +43 (1) 711 28-7070
e-mail: info@statistik.gv.at
Fax: +43 (1) 711 28-7728

zur Verfügung.

Herausgeber und Hersteller

STATISTIK AUSTRIA
Bundesanstalt Statistik Österreich
1110 Wien
Guglgasse 13

Für den Inhalt verantwortlich

Mag. Andreas Mitterlehner
Tel.: +43 (1) 711 28-8111
e-mail: andreas.mitterlehner@statistik.gv.at

Umschlagfoto

Cäcilia Bachmann

Kommissionsverlag

Verlag Österreich GmbH
1010 Wien
Bäckerstraße 1
Tel.: +43 (1) 610 77-0
e-mail: order@verlagoesterreich.at

ISBN 978-3-903264-43-4

Das Produkt und die darin enthaltenen Daten sind urheberrechtlich geschützt. Alle Rechte sind der Bundesanstalt Statistik Österreich (STATISTIK AUSTRIA) vorbehalten. Bei richtiger Wiedergabe und mit korrekter Quellenangabe „STATISTIK AUSTRIA“ ist es gestattet, die Inhalte zu vervielfältigen, verbreiten, öffentlich zugänglich zu machen und sie zu bearbeiten. Bei auszugsweiser Verwendung, Darstellung von Teilen oder sonstiger Veränderung von Dateninhalten wie Tabellen, Grafiken oder Texten ist an geeigneter Stelle ein Hinweis anzubringen, dass die verwendeten Inhalte bearbeitet wurden.

Die Bundesanstalt Statistik Österreich sowie alle Mitwirkenden an der Publikation haben deren Inhalte sorgfältig recherchiert und erstellt. Fehler können dennoch nicht gänzlich ausgeschlossen werden. Die Genannten übernehmen daher keine Haftung für die Richtigkeit, Vollständigkeit und Aktualität der Inhalte, insbesondere übernehmen sie keinerlei Haftung für eventuelle unmittelbare oder mittelbare Schäden, die durch die direkte oder indirekte Nutzung der angebotenen Inhalte entstehen. Korrekturhinweise senden Sie bitte an die Redaktion.

© STATISTIK AUSTRIA

Artikelnummer: 20-8110-17

Verkaufspreis: € 35,00 (inkl. CD-ROM)

Wien 2020

Vorwort

Die Umsätze der österreichischen Wirtschaft nach Wirtschaftsbereichen vermitteln einen Überblick über das ökonomische Geschehen des Berichtsjahres.

Die Zahl der Veranlagten, der steuerbare wie auch der steuerfreie Umsatz (mit den jeweiligen Befreiungsgründen), der steuerpflichtige Umsatz nach Steuersätzen, die abziehbare Vorsteuer sowie der Saldo aus Zahllast und Gutschrift – diese Daten geben einen Überblick über Struktur und Dynamik des Wirtschaftsgeschehens in Österreich. Die Darstellung nach Rechtsformen, Wirtschaftsbereichen und Stufen des steuerbaren Umsatzes vermittelt weitere Informationen. Die regionale Aufgliederung geht von den Bundesländern über die EU-akkordierten NUTS-Einheiten bis zu den Politischen Bezirken und ermöglicht damit auch regionalwirtschaftliche Aussagen. Ein kurzer Überblick über die grundlegenden gesetzlichen Bestimmungen sowie eine Darstellung und Interpretation der wichtigsten Daten im einführenden Text ergänzen die Publikation.

Die detaillierten Ergebnisse entstehen aus den Daten der Umsatzsteueranmeldung 2017, welche der Statistik Austria vom Bundesministerium für Finanzen zur Auswertung zur Verfügung gestellt werden.

Auf der beigelegten CD-ROM sind – neben der gesamten Publikation im PDF-Format – alle Tabellen auch als Excel-Dateien enthalten.



Mag. Werner Holzer

Fachstatistischer Generaldirektor der STATISTIK AUSTRIA

Wien, im März 2020

Inhaltsverzeichnis

Allgemeine Anmerkungen	13
Ergebnisse 2017	13
1 Erhebung und Aufbereitung	17
1.1 Rechtsgrundlage der Statistik	17
1.2 Umsatzsteuerrechtliche Begriffe	17
1.2.1 Steuergegenstand	17
1.2.2 Unternehmer, Unternehmen	19
1.2.3 Lieferungen und sonstige Leistungen	19
1.2.4 Entgelt als Bemessungsgrundlage	19
1.2.5 Steuerbefreiungen	19
1.2.6 Steuersätze	22
1.2.7 Hinzurechnungsbeträge	23
1.2.8 Innegemeinschaftlicher Erwerb	23
1.2.9 Bruttoumsatzsteuer	24
1.2.10 Erwerbsteuer	24
1.2.11 Abziehbare Vorsteuer	24
1.2.12 Sonstige Berichtigungen	24
1.2.13 Umsatzsteuer (Zahllast / Gutschrift)	24
1.2.14 Kleinunternehmer (Besteuerungs- bzw. Veranlagungsgrenze)	25
1.2.15 Veranlagungszeitraum	25
1.3 Aufarbeitung	25
1.4 Erhebungsmerkmale	26
2 Hauptergebnisse	35
2.1 Gesamtüberblick	35
2.2 Umsatzstufen	37
2.3 Wirtschaftsbereiche	39
2.4 Rechtsformen	46
2.5 Regionalgliederung	48
2.6 Auf Leistungsempfänger übergegangene Steuerschuld	51
2.7 Durchschnittliche Umsätze ausgewählter Branchen bezogen auf die Bevölkerungszahlen	53
Tabellen im Textteil	
Tabelle 1: Übersicht über die Steuersätze seit 1973	23
Tabelle 2: Übersicht über die Teilmassen der Umsatzsteuerstatistik 2017	25
Tabelle 3: Hauptergebnisse der Umsatzsteuerstatistiken 2011 bis 2017	36
Tabelle 4: Haupterhebungsmerkmale 2017 im Vorjahresvergleich	36
Tabelle 5a: Haupterhebungsmerkmale der Umsatzsteuerstatistik 2017 nach Umsatzstufen	37
Tabelle 5b: Umsatzsteueraufkommen 2017 nach Umsatzstufen	38
Tabelle 6: Exportanteile 2017	39
Tabelle 7a: Haupterhebungsmerkmale der Umsatzsteuerstatistik 2017 nach Wirtschaftsbereichen	40
Tabelle 7b: Umsatzsteueraufkommen 2017 nach Wirtschaftsbereichen	41

Tabelle 8: Herstellung von Waren: Exporte 2017	42
Tabelle 9: Konzentration der Umsätze nach Wirtschaftsbereichen 2017	43
Tabelle 10: Konzentration der Umsätze ausgewählter Wirtschaftsbereiche 2017	44
Tabelle 11: Steuerpflichtige 2017 nach Rechtsformen und Wirtschaftstätigkeiten	45
Tabelle 12a: Haupterhebungsmerkmale der Umsatzsteuerstatistik 2017 nach Rechtsformen	46
Tabelle 12b: Umsatzsteueraufkommen 2017 nach Rechtsformen	47
Tabelle 13: Durchschnittlicher steuerbarer Umsatz	47
Tabelle 14: Steuerpflichtige 2017 nach Rechtsformen und Stufen des steuerbaren Umsatzes	48
Tabelle 15a: Haupterhebungsmerkmale der Umsatzsteuerstatistik 2017 nach Bundesländern	48
Tabelle 15b: Umsatzsteueraufkommen 2017 nach Bundesländern	49
Tabelle 16: Steuerpflichtige und steuerbarer Umsatz 2017 nach Bundesländern und Wirtschaftsbereichen	50
Tabelle 17: Auf den Leistungsempfänger übergegangene Steuerschuld 1999-2017	51
Tabelle 18: Auf den Leistungsempfänger übergegangene Steuerschuld 2017 nach Wirtschaftstätigkeiten	53
Tabelle 19: Steuerpflichtige und steuerbarer Umsatz 2017 in Relation zu den Bevölkerungszahlen nach NUTS-3-Regionen Wirtschaftsbereich "Beherbergung und Gastronomie"	54
Tabelle 20: Steuerpflichtige und steuerbarer Umsatz 2017 in Relation zu den Bevölkerungszahlen nach NUTS-3-Regionen Wirtschaftsabteilung "Arzt- und Zahnarztpraxen"	57
Tabelle 21: Personen mit Einkommensteuerbescheid für 2017, die nicht in den Umsatzsteuerdaten zu finden sind	58

Grafikverzeichnis

Grafik 1: Entwicklung der Zahl der Steuerpflichtigen und des steuerbaren Umsatzes seit 1973	35
Grafik 2: Umsatzsteuer: durchschnittlicher steuerbarer Umsatz je Unternehmen 2017 nach NUTS 3	49
Grafik 3: Durchschnittlicher steuerbarer Umsatz 2017 je Einwohner in der Wirtschaftsabteilung „Beherbergung“ nach Politischen Bezirken	55
Grafik 4: Durchschnittlicher steuerbarer Umsatz 2017 je Einwohner in der Wirtschaftsabteilung „Gastronomie“ nach Politischen Bezirken	56

TABELLENTEIL

Gesamtübersicht

1.1	Haupterhebungsmerkmale nach Umsatzstufen, Bundesländern, Rechtsformen und Wirtschaftsbereichen	60
1.2	Steuerfreier Umsatz nach Umsatzstufen, Bundesländern, Rechtsformen und Wirtschaftsbereichen	62
1.3	Steuerpflichtiger Umsatz nach Umsatzstufen, Bundesländern, Rechtsformen und Wirtschaftsbereichen	64
1.4	Innergemeinschaftlicher Erwerb nach Umsatzstufen, Bundesländern, Rechtsformen und Wirtschaftsbereichen	66
1.5	Vorsteuern und Berichtigungen nach Umsatzstufen, Bundesländern, Rechtsformen und Wirtschaftsbereichen	68

Gliederung nach Stufen

2.	Ausgewählte Merkmale nach Umsatzstufen	70
----	--	----

Regionalgliederung

3.1	Ausgewählte Merkmale nach NUTS-Einheiten	74
3.2	Ausgewählte Merkmale nach Politischen Bezirken.....	78

Branchengliederung

4.1	Ausgewählte Merkmale nach Wirtschaftsabteilungen (Zweisteller) der ÖNACE 2008.....	90
4.2	Ausgewählte Merkmale nach Wirtschaftsgruppen (Dreisteller) der ÖNACE 2008.....	98

Ausgewählte Merkmale nach

5.1	Umsatzstufen und Bundesländern	
	Burgenland, Kärnten, Niederösterreich.....	122
	Oberösterreich, Salzburg, Steiermark.....	126
	Tirol, Vorarlberg, Wien	130
5.2	Umsatzstufen und Rechtsformen	
	Einkommensteuerpflichtige	134
	Natürliche Personen.....	134
	Personengesellschaften und -gemeinschaften.....	134
	Körperschaftsteuerpflichtige	138
	Aktiengesellschaften	138
	Gesellschaften mit beschränkter Haftung.....	138
	Erwerbs- und Wirtschaftsgenossenschaften	142
	Betriebe gewerblicher Art von Körperschaften öffentlichen Rechts	142
	Private Vereine	142
	Sonstige juristische Personen des privaten Rechts.....	146
	Ausländische Rechtsformen	146

6.1 Wirtschaftsabteilungen der ÖNACE 2008 und Bundesländern	
Burgenland.....	150
Kärnten.....	158
Niederösterreich.....	166
Oberösterreich	174
Salzburg	182
Steiermark.....	190
Tirol	198
Vorarlberg.....	206
Wien	214
7.1 Wirtschaftsabteilungen der ÖNACE 2008 und Rechtsformen	
Einkommensteuerpflichtige	222
Körperschaftsteuerpflichtige	230
8.1 Wirtschaftsabteilungen der ÖNACE 2008 und Umsatzstufen	
bis unter 22.000 €	238
22.000 € bis unter 70.000 €	246
70.000 € bis unter 300.000 €	254
300.000 € bis unter 1 Mio. €	262
1 Mio. € bis unter 3 Mio. €	270
3 Mio. € bis unter 10 Mio. €	278
10 Mio. € und mehr	286

Abkürzungen und Zeichenerklärung

Abkürzungen

Abs.	Absatz
Art.	Artikel
a.n.g.	anderweitig nicht genannt
BG	Bundesgesetz
BGBI.Nr.	Bundesgesetzblatt Nummer
EH	Einzelhandel
ESt(pfl.)	Einkommensteuer(pflichtige)
GH	Großhandel
gem.	gemäß
H.v.	Herstellung von
in Verb.	in Verbindung
IV	Interessenvertretung
KöSt(pfl.)	Körperschaftsteuer(pflichtige)
lw.	landwirtschaftlich(e)
NE	Nichteisen
o.n.B.	ohne nähere Bezeichnung
stb.	steuerbar(er)
stpfl.	steuerpflichtig(er)
USt	Umsatzsteuer
UStG	Umsatzsteuergesetz
Z.	Ziffer

Zeichenerklärung

.	Zahlenangabe ist nicht möglich, da die begrifflichen Voraussetzungen nicht gegeben sind
-	Zahlenwert ist gleich Null
0	Zahlenwert ist von Null verschieden, aber kleiner als die Hälfte der ausgewiesenen Einheit
G	Zahlenwert wird unterdrückt, da weniger als 3 Meldeeinheiten dazu beitragen („geheim“)
%	Prozent(e)



Allgemeine Anmerkungen

Der Umsatzsteuerstatistik als Sekundärstatistik liegen die Veranlagungsdaten der Finanzverwaltung zugrunde. Umsatzsteuerpflichtig sind die Lieferungen und sonstigen Leistungen, die ein Unternehmen im Inland gegen Entgelt durchführt, der Eigenverbrauch und die Einfuhr von Gegenständen, wobei für Einfuhren aus Nicht-EU-Ländern Einfuhrumsatzsteuer zu entrichten ist. Diese wurde bis September 2003 ausschließlich von den Zollbehörden eingehoben, seit Oktober 2003 besteht jedoch auch die Möglichkeit, sie über das beim Finanzamt geführte Abgabenkonto zu verrechnen, wogegen die Erwerbsteuer (für Einfuhren aus der EU) im Wege der Veranlagung vorgeschrieben wird.

Bemessungsgrundlage für die Umsatzsteuer ist grundsätzlich das Entgelt (Kapitel 1.2.4), bestimmte Umsätze unterliegen jedoch nicht der Umsatzsteuer, wobei zwischen echt und unecht befreiten Umsätzen zu unterscheiden ist. Die wichtigsten Steuersätze betragen 20% bzw. 10%, seit der Veranlagung 2016 außerdem 13%. Alle anderen haben nur marginale Bedeutung. Die Darstellung der Ergebnisse erfolgt nach Stufen des steuerbaren Umsatzes, Wirtschaftsbereichen, Rechtsformen und regionalen Gesichtspunkten.

Ergebnisse 2017

Im Berichtsjahr wurde von 690.221 Steuerpflichtigen ein steuerbarer Umsatz von 735,1 Mrd. € erwirtschaftet. Davon waren 238,3 Mrd. € steuerfrei. Der steuerpflichtige Umsatz verteilte sich auf die beiden wichtigsten Steuersätze im Verhältnis 76:20.

Die meisten Steuerpflichtigen befanden sich in den unteren Umsatzstufen. Bis zu einem steuerbaren Umsatz von 100.000 € waren nicht ganz zwei Drittel (63,5%) aller Veranlagten zu finden, deren Anteil am Umsatz betrug jedoch nur 1,8%, im Gegensatz dazu erwirtschafteten 0,2% aller Steuerpflichtigen (mit einem steuerbaren Umsatz von mehr als 70 Mio. €) etwas mehr als die Hälfte (51,8%) des gesamten Umsatzes. Der durchschnittliche steuerbare Umsatz betrug 1.065.071 €.

Die branchenmäßig umsatzstärksten Bereiche waren der Handel und der Bereich „Herstellung von Waren“ mit einem Anteil am Gesamtumsatz von 53,6%.

76% aller zur Umsatzsteuer Veranlagten waren einkommensteuerpflichtig, der Rest unterlag der Körperschaftsteuer, wobei 78% der körperschaftsteuerpflichtigen Unternehmen Gesellschaften mit beschränkter Haftung waren. Österreichweit wies jedes sechste Unternehmen diese Rechtsform auf, bezogen auf den Umsatz wurden 52% des gesamten Umsatzes von Gesellschaften mit beschränkter Haftung erzielt. Die Aktiengesellschaften trugen mit 11,7% zum Umsatzvolumen bei, obwohl nur 0,1% aller Unternehmen dieser Rechtsform zuzuordnen waren. 56,6% aller Unternehmen waren Einzelunternehmen, ihr Anteil am gesamten Umsatz betrug jedoch nur 7,4%.

Die Betrachtung nach regionalen Gesichtspunkten ist bei der Umsatzsteuer insofern problematisch, da die Veranlagung grundsätzlich am Sitz des Unternehmens erfolgt, was insbesondere bei Banken und Handelsketten zu Verzerrungen führt, da ein Teil des Umsatzes dadurch nicht dort erfasst wird, wo er entsteht. Aus diesem Grund bietet die Darstellung nach regionalen Gesichtspunkten kein genaues Bild der österreichischen Wirtschaft.

Das gesamte Umsatzsteueraufkommen betrug im Berichtsjahr 28,6 Mrd. € und ergibt sich aus der Summe der Bruttoumsatzsteuer (100,1 Mrd. €) und der Erwerbsteuer für Einfuhren aus der EU (21,1 Mrd. €), vermindert um die abziehbaren Vorsteuern (96,9 Mrd. €), jedoch zuzüglich der Einfuhrumsatzsteuer (4,4 Mrd. €) für Einfuhren aus Drittländern.



1 Erhebung und Aufbereitung

1.1 Rechtsgrundlage der Statistik

Die statistischen Auswertungen der Umsatzsteuerveranlagung sind jährlich vorgesehen und beruhen auf der Verordnung des Bundesministers für Finanzen und des Bundesministers für soziale Sicherheit und Generationen, mit der statistische Erhebungen über die Lohn-, Einkommen-, Umsatz- und Körperschaftsteuer sowie über Transferzahlungen angeordnet werden (Steuerstatistik-Verordnung).¹

Die Besorgung dieser Bundesstatistik, welche im Wesentlichen die Daten-Aufarbeitung und -Veröffentlichung umfasst, obliegt nach dem Bundesstatistikgesetz 2000² der STATISTIK AUSTRIA.

Die Gestaltung des Erhebungs- und Tabellenprogramms und die Lösung der mit der Erstellung dieser Statistik zusammenhängenden Fragen und Aufgaben erfolgen im Einvernehmen mit dem Bundesministerium für Finanzen.

1.2 Umsatzsteuerrechtliche Begriffe

Die Veranlagung zur Umsatzsteuer beruht auf dem Umsatzsteuergesetz 1994³, das infolge des Beitritts Österreichs zur Europäischen Union die 6. Mehrwertsteuer-Richtlinie der EU in innerstaatliches Recht transformierte. Dessen wichtigste Bestimmungen, soweit sie für die statistischen Auswertungen relevant sind, werden im Folgenden auszugsweise bzw. sinngemäß wiedergegeben.

1.2.1 Steuergegenstand

Der Umsatzsteuer unterliegen folgende steuerbare Umsätze:

1. die Lieferungen und sonstigen Leistungen, die ein Unternehmer im Inland gegen Entgelt im Rahmen seines Unternehmens ausführt. Die Steuerbarkeit wird nicht dadurch ausgeschlossen, dass der Umsatz aufgrund gesetzlicher oder behördlicher Anordnung bewirkt wird oder kraft gesetzlicher Vorschrift als bewirkt gilt;
2. der Eigenverbrauch im Inland. Eigenverbrauch liegt vor, soweit ein Unternehmer Aufwendungen tätigt, die nach § 20 des Einkommensteuergesetzes 1988 oder nach § 12 des Körperschaftsteuergesetzes 1988 nicht abzugsfähig sind. Eine Besteuerung erfolgt nur, wenn für diese Aufwendungen ein Vorsteuerabzug berechtigt ist;
3. die Einfuhr von Gegenständen (Einfuhrumsatzsteuer). Eine Einfuhr liegt vor, wenn ein Gegenstand aus einem Drittlandsgebiet (Gebiete außerhalb der EU) in das Inland, ausgenommen die Gebiete Jungholz und Mittelberg, gelangt.

Die Einfuhrumsatzsteuer ist nur als Teil der insgesamt abziehbaren Vorsteuer, ihre Bemessungsgrundlage gar nicht in der vorliegenden Umsatzsteuerstatistik enthalten.

Die Einfuhr aus Mitgliedstaaten der Europäischen Union unterliegt bis auf weiteres dem Bestimmungslandprinzip. Dadurch tritt an die Stelle der Einfuhrumsatzsteuer die Besteuerung des innergemeinschaftlichen Erwerbs im Bestimmungsstaat (siehe auch Abschnitt 1.2.8).

¹) BGBl. II Nr. 252/2011.

²) BGBl. I Nr. 163/1999.

³) BGBl. I Nr. 663/1994 in der für das Veranlagungsjahr gültigen Fassung.

Reverse-Charge-Umsatz:

Für die Besteuerung von Umsätzen für bestimmte Lieferungen und sonstige Leistungen gilt, dass die Umsatzsteuerpflicht (laut § 19 UStG, Kennzahl 021 auf der Umsatzsteuererklärung U1, siehe auch den Abschnitt „Auf Leistungsempfänger übergegangene Steuerschuld“ weiter unten) auf den Leistungsempfänger übergeht, wenn dieser ein Unternehmen ist. Solche Umsätze werden als „Reverse-Charge-Umsätze“ bezeichnet und betreffen folgende Lieferungen/Leistungen:

- Werklieferungen und sonstige Leistungen, die ausländische Unternehmer erbringen (seit 1. 1. 2002, §19 Abs. 1 zweiter Satz)
- Bauleistungen (seit Oktober 2002, § 19 Abs. 1a)
- Lieferungen im Rahmen des Sicherungseigentums und des Vorbehaltseigentums sowie von Grundstücken im Zwangsversteigerungsverfahren (seit 2005, § 19 Abs. 1b)
- bestimmte Strom- und Gaslieferungen in das Ausland (seit 2005, § 19 Abs. 1c)
- Lieferungen und bestimmte sonstige Leistungen im Zusammenhang mit Schrott und Abfallstoffen (seit 2007, § 19 Abs. 1d, Verordnung lt. BGBl. II Nr. 129/2007)
- die Übertragung von Treibhausgasemissionszertifikaten (seit 1.7.2010, § 19 Abs. 1e lit. a)
- die Lieferung von Mobilfunkgeräten und integrierten Schaltkreisen, wenn das in der Rechnung ausgewiesene Entgelt mindestens 5.000 Euro beträgt (ab 1.1.2012, § 19 Abs. 1e lit. b)

Durch die Umsatzsteuerbetrugsbekämpfungsverordnung vom 26. November 2013 (UStBBKV⁴⁾ wurden außerdem für Umsätze, die nach dem 31.12.2013 ausgeführt wurden,

- Lieferungen von Videospielekonsolen, Laptops und Tablet-Computern, wenn das in der Rechnung ausgewiesene Entgelt mindestens 5000 Euro beträgt,
- Lieferungen von Gas und Elektrizität an einen Unternehmer, dessen Haupttätigkeit in Bezug auf den Erwerb dieser Produkte in deren Weiterlieferung besteht,
- Übertragungen von Gas- und Elektrizitätszertifikaten und
- Lieferungen von bestimmten Metallen

in den Katalog der Reverse-Charge-Umsätze aufgenommen.

Als steuerbarer Umsatz scheint für (Sub)Unternehmen mit Reverse-Charge-Umsätzen im Umsatzsteuerbescheid nicht ihr gesamter Umsatz, sondern nur der um die Reverse-Charge-Umsätze reduzierte Umsatz auf⁵. Für diesen (reduzierten) steuerbaren Umsatz werden ein steuerpflichtiger und ein steuerfreier Anteil ausgewiesen. Beim Leistungsempfänger (Generalunternehmen bzw. beauftragendes Unternehmen) wird im Umsatzsteuerbescheid nur die auf ihn übergegangene Umsatzsteuer(schuld) ausgewiesen, nicht aber die zugrundeliegenden Reverse-Charge-Umsätze (d.h. sie sind weder im steuerbaren noch im steuerpflichtigen Umsatz laut Umsatzsteuerbescheid berücksichtigt).

Um die tatsächlichen Umsätze richtig darzustellen, wird bei der Erstellung der Umsatzsteuerstatistik für die oben erwähnten (Sub)Unternehmen zum steuerbaren Umsatz laut Umsatzsteuerbescheid ihr Reverse-Charge-Umsatz laut Umsatzsteuerbescheid dazugezählt und dieser Gesamtumsatz als steuerbarer Umsatz laut Umsatzsteuerstatistik ausgewiesen. Eine ähnliche „Korrektur“ des steuerpflichtigen Umsatzes der (Sub)Unternehmer laut Umsatzsteuerbescheid wegen der Reverse-Charge-Umsätze ist aber nicht gerechtfertigt, weil die Steuerpflicht ja auf die Leistungsempfänger übergegangen ist. Deshalb kommt es dazu, dass in bestimmten Branchen (insbesondere im Bauwesen, im Bergbau und bei der Energie- und Wasserversorgung) die Summe aus steuerfreiem und steuerpflichtigem Umsatz (laut Umsatzsteuerbescheid, und ebenso in der Umsatzsteuerstatistik ausgewiesen) nicht mehr den steuerbaren Umsatz laut Umsatzsteuerstatistik ergibt (Tabellen 5, 7, 12, 15).

Seit dem Berichtsjahr 2011 werden für den steuerbaren Umsatz laut Umsatzsteuerstatistik außer den Reverse-Charge-Umsätzen für Bauleistungen, welche 2011 rund ein Fünftel der Reverse-Charge-Umsätze ausmachten, auch die

⁴⁾ BGBl. II Nr. 369/2013.

⁵⁾ Im Umsatzsteuerbescheid sind Reverse-Charge-Umsätze aber in einer eigenen Kennzahl angegeben.

zwischenzeitlich hinzugekommenen übrigen Arten von Reverse-Charge-Umsätzen zum steuerbaren Umsatz laut Umsatzsteuerbescheid addiert.

1.2.2 Unternehmer, Unternehmen

Unternehmer ist, wer eine gewerbliche oder berufliche Tätigkeit selbständig ausübt.

Das Unternehmen umfasst die gesamte gewerbliche oder berufliche Tätigkeit des Unternehmers und erstreckt sich auch auf in der Land- und Forstwirtschaft ausgeübte Tätigkeiten sowie Tätigkeiten der freien Berufe.

Gewerblich oder beruflich ist jede nachhaltige Tätigkeit zur Erzielung von Einnahmen, auch wenn die Absicht Gewinn zu erzielen fehlt, oder eine Personenvereinigung nur gegenüber ihren eigenen Mitgliedern tätig wird.

Hat der Unternehmer mehrere Betriebe, sind die in allen Betrieben vereinnahmten Entgelte zusammenzurechnen.

Die Körperschaften des öffentlichen Rechts sind nur im Rahmen ihrer Betriebe gewerblicher Art (§ 2 des Körperschaftsteuergesetzes 1988) und ihrer land- und forstwirtschaftlichen Betriebe gewerblich oder beruflich tätig. Als Betriebe gewerblicher Art im Sinne des Umsatzsteuergesetzes gelten jedoch stets Wasserwerke, Schlachthöfe, Anstalten zur Müllbeseitigung und zur Abfuhr von Spülwasser und Abfällen sowie die Vermietung und Verpachtung von Grundstücken durch öffentlich-rechtliche Körperschaften.

Als gewerbliche oder berufliche Tätigkeit gilt auch die Tätigkeit der Träger der Sozialversicherung und ihrer Verbände, der Krankenfürsorgeeinrichtungen sowie der Träger des öffentlichen Fürsorgewesens; ferner die Tätigkeit des Bundes, soweit sie in der Duldung der Benützung oder der Übertragung der Eisenbahninfrastruktur besteht.

1.2.3 Lieferungen und sonstige Leistungen

Lieferungen sind Leistungen, durch die ein Unternehmer den Abnehmer oder in dessen Auftrag einen Dritten befähigt, im eigenen Namen über einen Gegenstand zu verfügen. Die Verfügungsmacht über den Gegenstand kann vom Unternehmer selbst oder in dessen Auftrag durch einen Dritten verschafft werden.

Sonstige Leistungen sind Leistungen, die nicht in einer Lieferung bestehen. Eine sonstige Leistung kann auch in einem Unterlassen oder im Dulden einer Handlung oder eines Zustandes bestehen.

1.2.4 Entgelt als Bemessungsgrundlage

Der Umsatz aus Lieferungen und sonstigen Leistungen wird nach dem Entgelt bemessen. Entgelt ist alles, was der Empfänger einer Lieferung oder sonstigen Leistung aufzuwenden hat, um die Lieferung oder sonstige Leistung zu erhalten (Solleinnahme). Im Falle des Eigenverbrauches treten der Teilwert des entnommenen oder unentgeltlich zugewendeten Gegenstandes oder die auf die Nutzung des Gegenstandes entfallenden Kosten oder die nichtabzugsfähigen Ausgaben an die Stelle des Entgeltes. Die Umsatzsteuer sowie durchlaufende Posten gehören nicht zur Bemessungsgrundlage. Der Umsatz wird bei der Einfuhr (aus Drittländern) nach dem Zollwert (§ 2 des Wertzollgesetzes 1980) - zuzüglich darauf entfallendem Zoll, anderer Abgaben sowie Nebenkosten - der eingeführten Gegenstände bemessen. Die Einfuhrumsatzsteuer gehört nicht zur Bemessungsgrundlage.

1.2.5 Steuerbefreiungen

Im Hinblick auf die Berechtigung zum Vorsteuerabzug unterscheidet das Umsatzsteuergesetz zwei Gruppen der Steuerbefreiungen:

1. Echte Steuerbefreiungen:

In diesen Fällen wird keine Umsatzsteuer entrichtet, das Recht auf Vorsteuerabzug bleibt jedoch unberührt.

§ 6 Abs.1 Z.1-6:

Z.1 Ausfuhrlieferungen (§ 7);

Lohnveredelung an Gegenständen der Ausfuhr (§ 8);

Z.2 die im § 9 aufgezählten Umsätze für die Seeschifffahrt und Luftfahrt;

Z.3 die Beförderungen von Gegenständen im grenzüberschreitenden Beförderungsverkehr und im internationalen Eisenbahnfrachtverkehr sowie damit in Zusammenhang stehende Leistungen; grenzüberschreitende Personenbeförderungen mit Schiffen und Luftfahrzeugen (ausgenommen Bodensee);

Z.4 die Lieferung von Gold an Zentralbanken;

Z.5 die Vermittlung der unter Z 1 bis Z 4 und Z 6 fallenden Umsätze und der Umsätze, die im Drittlandsgebiet bewirkt werden;

Z.6 die Lieferung bei der Einfuhr zur vorübergehenden Verwendung, Leistungen der Eisenbahnunternehmer für ausländische Eisenbahnen, Leistungen an diplomatische und konsularische Einrichtungen sowie an ausländische Vertretungsbehörden;

Art.6 Abs.1 (Binnenmarktregelung):

innergemeinschaftliche Lieferungen.

2. Unechte Steuerbefreiungen (§ 6 Abs.1 Z.7-28):

In diesen Fällen wird keine Umsatzsteuer entrichtet, damit ist jedoch der Ausschluss des Vorsteuerabzugs verbunden.

Z.7 Umsätze der Sozialversicherungsträger und ihrer Verbände, der Krankenfürsorgeeinrichtungen und der Träger des öffentlichen Fürsorgewesens untereinander und an die Versicherten und Mitversicherten;

Z.8 Gewährung, Vermittlung und Verwaltung von Krediten;

Umsätze und Vermittlung von Umsätzen von gesetzlichen Zahlungsmitteln und im Geschäft mit Geldforderungen;

Umsätze von inländischen amtlichen Wertzeichen;

Umsätze und deren Vermittlung im Einlagengeschäft, Kontokorrentverkehr einschließlich Zahlungs- und Überweisungsverkehr, Inkasso von Handelspapieren;

Umsätze im Geschäft mit Wertpapieren und deren Vermittlung;

Umsätze und Vermittlung von Anteilen an Gesellschaften und anderen Vereinigungen;

Übernahme von Verbindlichkeiten, Bürgschaften und anderen Sicherheiten und deren Vermittlung;

Leistungen im Rahmen des Kapitalfinanzierungs- sowie Investmentgeschäfts durch Unternehmen, die eine Konzession für dieses Geschäft besitzen, sowie die Verwaltung solcher Beteiligungen für derartige Unternehmen;

- Umsätze von Gold und Goldmünzen, die als gesetzliches Zahlungsmittel dienen, sowie Handelsmünzen;
- Z.9 Lieferungen von Grundstücken; Vergütungen jeglicher Art an Aufsichtsratsmitglieder u.ä.;
- Umsätze aus Versicherungsverhältnissen und Pensionskassengeschäften;
- Umsätze der im Rahmen des Glücksspielgesetzes durchgeführten Glücksspiele;
- Z.10 Umsätze der Blinden, wenn nicht mehr als drei sehende Arbeitnehmer beschäftigt werden; die unmittelbar dem Postwesen dienenden Umsätze der Österreichischen Post AG (Universaldienstbetreiber im Sinne des § 12 Postmarktgesetz);
- Z.11 Umsätze von privaten Schulen sowie Privatlehrern aus ihrer Unterrichtstätigkeit;
- Z.12 Umsätze aus von öffentlich-rechtlichen Körperschaften oder von Volksbildungsvereinen veranstalteten Vorträgen o.ä. (nicht jedoch unterhaltender Art);
- Z.13 Umsätze aus der Tätigkeit als Bausparkassen- und Versicherungsvertreter;
- Z.14 Umsätze von gemeinnützigen Sportvereinigungen;
- Z.15 Umsätze der Pflege- und Tagesmütter oder Pflegeeltern;
- Z.16 die Vermietung und Verpachtung von Grundstücken;
- (Nicht befreit ist die Überlassung für Wohnzwecke, für das Abstellen von Fahrzeugen und für Campingzwecke sowie die Beherbergung in eingerichteten Räumen.)
- Z.17 die Leistungen von Personenvereinigungen zur Verwaltung von Teilen einer Liegenschaft, an der Wohnungseigentum besteht, die aber nicht für Wohnzwecke verwendet werden;
- Z.18 Umsätze von Kranken- und Pflegeanstalten sowie Heimen und Kuranstalten, soweit sie von Körperschaften des öffentlichen Rechts bewirkt werden;
- Z.19 Umsätze aus Heilbehandlungen im Bereich der Humanmedizin im Rahmen der Tätigkeit als Arzt, Dentist, Psychotherapeut, Hebamme o.ä. oder Gemeinschaften aus den obigen;
- Z.20 sonstige Leistungen der Zahntechniker;
- Z.21 die Lieferung von menschlichen Organen und Blut sowie von Frauenmilch;
- Z.22 die Krankenförderung;
- Z.23 die Leistungen von Jugend-, Ausbildungs- und Erholungsheimen für Personen unter 28 Jahren, die von Körperschaften des öffentlichen Rechts bewirkt werden;
- Z.24 Umsätze des Bundes, der Länder und Gemeinden von Theater-, Musik- und Gesangsaufführungen und von Museen, zoolog. und botan. Gärten u.ä.;
- Z.25 die in Z.18, 23 und 24 genannten Leistungen, wenn sie von gemeinnützigen, mildtätigen oder kirchlichen Vereinigungen bewirkt werden;
- Z.26 Lieferung von Gegenständen für eine nach Z.7 bis 25 steuerfreie Tätigkeit;

Z.27 Umsätze der Kleinunternehmer (siehe dazu auch Kapitel 1.2.14);

Z.28 Umsätze von bestimmten Zusammenschlüssen im Bereich des Geld- und Versicherungswesens, die Dienstleistungen an den nicht vorsteuerabzugsberechtigten Empfängerkreis erbringen.

1.2.6 Steuersätze

1. Die Steuer beträgt gemäß § 10 Abs.1 für jeden steuerpflichtigen Umsatz 20% ⁶ der Bemessungsgrundlage (Normalsteuersatz).
2. Die Steuer ermäßigt sich für die Umsätze gemäß § 10 Abs.2 Z.1-14 auf 10% ⁷. Darunter fallen insbesondere:
 - Lieferungen und Einfuhr der in der Anlage 1 zum UStG aufgezählten Gegenstände (landwirtschaftliche Produkte, Druckerzeugnisse und ab 2009 Arzneimittel), sowie die Abgabe der darin genannten Speisen und Getränke (Restaurationsumsätze);
 - Vermietung von in der Anlage 1 zum UStG Z.33 (Druckerzeugnisse) aufgezählten Gegenständen;
 - die Vermietung von Grundstücken für Wohnzwecke;
 - Leistungen der Körperschaften, Personenvereinigungen und Vermögensmassen, die gemeinnützigen, mildtätigen oder kirchlichen Zwecken dienen, sowie von Bauvereinigungen (nicht jedoch für die Vermietung von Fahrzeugabstellplätzen sowie die Lieferung von Wärme und Heizmaterial);
 - Leistungen der Rundfunkunternehmen;
 - Beförderung von Personen mit Verkehrsmitteln aller Art, soweit nicht § 6 Abs. 1 Z.3 oder § 10 Abs. 3 Z.9 anzuwenden ist;
 - mit dem Betrieb von Anstalten zur Müll- und Abwasserbeseitigung regelmäßig verbundene Umsätze;
 - die Leistungen von Heimen an Personen unter 28 Jahren, soweit sie nicht unter § 6 Abs.1 Z.23 und 25 fallen;
 - Umsätze der Kranken- und Pflegeanstalten und bestimmter Heime und Kuranstalten, sofern die Umsätze nicht unter § 6 Abs. 1 Z.18 oder 25 fallen.
3. Ist der Steuersatz nach Abs. 2 nicht anzuwenden, ermäßigt sich die Steuer gemäß § 10 Abs.3 auf 13% ⁸ für:
 - Lieferungen und Einfuhr der in der Anlage 2 Z.1-9 aufgezählten Gegenstände (lebende Tiere und Pflanzen, Brennholz), die Einfuhr der in der Anlage 2 Z.10–13 aufgezählten Gegenstände (Kunstgegenstände, Briefmarken, Sammlungsstücke, Antiquitäten);
 - Aufzucht, Mästen sowie Halten bestimmter Tiere und Anzucht von Pflanzen; Leistungen, die der Vattertierhaltung und der Besamung dienen;
 - die Beherbergung in eingerichteten Wohn- und Schlafräumen (ab 1.5.2016);
 - die Vermietung von Grundstücken für Campingzwecke (ab 1.5.2016);
 - Umsätze aus der Tätigkeit als Künstler;
 - Umsätze aus dem Betrieb von Schwimmbädern;
 - Leistungen (ausgen. gem. § 6 Abs.1 Z.24 od. 25) im Kultur- und Unterhaltungsbereich (Theater, Konzerte, Museen, Zirkus- und Filmvorführungen);
 - Leistungen von Jugend- und Erziehungsheimen;
 - Beförderung von Personen mit Luftverkehrsfahrzeugen, soweit nicht § 6 Abs. 1 Z.3 anzuwenden ist;
 - Lieferung von Wein aus frischen Weintrauben u.ä., der innerhalb eines landwirtschaftlichen Betriebes im Inland erzeugt und im Rahmen dieses Betriebes geliefert wurde (keine Ausschank);
 - die Eintrittsberechtigungen für sportliche Veranstaltungen.
4. Die Steuer ermäßigt sich gemäß § 10 Abs.4 auf 19% ⁹ für die in den Gebieten Jungholz und Mittelberg bewirkten Umsätze für Unternehmer, die einen Sitz in diesen Gebieten haben.

⁶⁾ ab 1984

⁷⁾ ab 1984

⁸⁾ ab 2016

⁹⁾ ab 1.7.2007

5. Bei nichtbuchführungspflichtigen Land- und Forstwirten, deren Umsätze 400.000 € nicht übersteigen, werden Steuer und Vorsteuer gemäß § 22 Abs.1 in der Höhe von 10% ¹⁰ bzw., wenn der ermäßigte Steuersatz nach § 10 Abs. 3 anzuwenden ist, in der Höhe von 13% ¹¹ der Umsätze festgesetzt, d.h. die Zahllast ergibt stets Null.

Diese land- und forstwirtschaftlichen Unternehmer haben für die Lieferungen der in der Anlage zum UStG nicht angeführten Getränke und alkoholischen Flüssigkeiten eine zusätzliche Steuer von 10% ¹², erfolgt die Lieferung an Unternehmer, eine solche von 7% ¹³ zu entrichten (§ 22 Abs.2). Ein weiterer Vorsteuerabzug ist nicht zugelassen.

Tabelle 1: Übersicht über die Steuersätze seit 1973

	1973-1975	1976	1977	1978-1983	1984-1994	1995-2007	01.07.2007 - 2016	ab 2016
§ 10 Abs. 1	16 %	18 %	18 %	18 %	20 %	20 %	20 %	20 %
§ 10 Abs. 2	8 %	8 %	8 %	8 %	10 %	10 %	10 %	10 %
§ 10 Abs. 3 (UStG 72) ¹⁾	- ²⁾	- ²⁾	14 %	14 %	16 %	16 %	19 %	19 %
§ 10 Abs. 3 Z.1 (UStG 94) ⁵⁾	- ³⁾	- ³⁾	- ³⁾	- ³⁾	- ³⁾	12 %	12 %	13 %
§ 10 Abs. 3 Z.2 (UStG 94) ⁵⁾	- ²⁾	- ²⁾	- ²⁾	- ⁴⁾	- ⁴⁾	12 %	-	-
§ 10 Abs. 3 (UStG 94)	-	-	-	-	-	-	-	13 %
§ 10 Abs. 4 (UStG 72)	- ²⁾	- ²⁾	- ²⁾	30 %	32 %	- ²⁾	- ²⁾	- ²⁾
§ 22 Abs. 2	10 %	12 %	10 %	10 %	10 %	10 %	10 %	10 %
§ 22 Abs. 2 (UStG 94)	-	-	-	-	-	-	-	7 %

Q: STATISTIK AUSTRIA, Umsatzsteuerstatistik. - 1) Ab 1995 § 10 Abs.4 (UStG 1994).- 2) Bei § 10 Abs.1. - 3) Vor 1995 bei § 10 Abs.2.- 4) Von 1978 - 1991 bei § 10 Abs.4, von 1992-1994 bei § 10 Abs. 2.- 5) Ab 2001 § 10 Abs.3.

1.2.7 Hinzurechnungsbeträge

Zu der für tatsächliche Umsätze und Eigenverbrauch aufgelaufenen Steuerschuld sind außerdem hinzuzurechnen: jene in einer Rechnung gesondert ausgewiesenen und nicht berichtigten Steuerbeträge, die entweder, weil es sich um Irrtümer handelt, zunächst nicht geschuldet werden (§ 11 Abs.12) oder für welche die Lieferung oder sonstige Leistung nicht ausgeführt worden ist (§ 11 Abs.14); dies erfolgt deshalb, weil der Abnehmer nach § 12 Abs.1 berechtigt ist, die in einer Rechnung gesondert ausgewiesene Steuer als Vorsteuer abzuziehen.

Eine Hinzurechnungspflicht ergibt sich schließlich für dritte Unternehmer gem. § 16 Abs.2 dann, wenn die Berichtigung eines Vorsteuerabzuges wegen der Minderung des Entgeltes unterbleiben soll, aber auch wenn der leistende Unternehmer keinen Sitz im Inland hat und der Leistungsempfänger Unternehmer mit Sitz im Inland ist (§ 19 Abs.1). Unter Letzteres fallen Werklieferungen und sonstige Leistungen, die ausländische Unternehmer erbringen (§ 19 Abs. 1 zweiter Satz), Bauleistungen (§ 19 Abs.1a), Lieferungen im Rahmen des Sicherungseigentums und des Vorbehaltseigentums sowie bei Umsätzen von Grundstücken im Rahmen des Zwangsversteigerungsverfahrens (§ 19 Abs.1b), bestimmte Strom- und Gaslieferungen durch ausländische Unternehmer (§ 19 Abs.1c), Lieferungen und bestimmte sonstige Leistungen im Zusammenhang mit Schrott und Abfallstoffen (§ 19 Abs.1d) und Lieferungen an inländische Empfänger im Rahmen eines Dreiecksgeschäfts (Art.25 Abs.5). Seit 1.7.2010 ergibt sich weiters eine Hinzurechnungspflicht bei der Übertragung von Treibhausgasemissionszertifikaten (§ 19 Abs.1e lit.a), ab 1.1.2012 kommt die Lieferung von Mobilfunkgeräten und integrierten Schaltkreisen hinzu, wenn das in der Rechnung ausgewiesene Entgelt mindestens 5.000 € beträgt (§ 19 Abs.1e lit.b)

1.2.8 Innergemeinschaftlicher Erwerb

Beim Handel zwischen Unternehmern gilt innerhalb der Mitgliedstaaten der Europäischen Union bis auf weiteres das Bestimmungslandprinzip. An die Stelle der Besteuerung der Einfuhr (Einfuhrumsatzsteuer) tritt damit die Besteuerung des innergemeinschaftlichen Erwerbs von Gegenständen im Bestimmungsstaat.

¹⁰⁾ ab 1984

¹¹⁾ ab 2016

¹²⁾ ab 1977

¹³⁾ ab 2016

Gemäß Art.1 Abs.1 ist die Besteuerung des innergemeinschaftlichen Erwerbs als umsatzsteuerbarer Tatbestand normiert. Ein innergemeinschaftlicher Erwerb liegt vor, wenn

- ein Gegenstand bei einer Lieferung an den Abnehmer aus dem Gebiet eines Mitgliedstaates in das Gebiet eines anderen Mitgliedstaates gelangt,
- der Erwerber entweder ein Unternehmer ist oder eine juristische Person, die nicht Unternehmer ist
- und die Lieferung an den Erwerber durch einen Unternehmer gegen Entgelt im Rahmen seines Unternehmens ausgeführt wird.

1.2.9 Bruttoumsatzsteuer

Die sich aus den steuerpflichtigen Umsätzen einschließlich der Hinzurechnungsbeträge ergebende Umsatzsteuer wird in der vorliegenden Statistik als Bruttoumsatzsteuer bezeichnet.

1.2.10 Erwerbsteuer

Die sich aus dem steuerpflichtigen innergemeinschaftlichen Erwerb ergebende Steuer wird als Erwerbsteuer bezeichnet.

1.2.11 Abziehbare Vorsteuer

Der Unternehmer kann die von anderen Unternehmern in einer Rechnung an ihn gesondert ausgewiesene Steuer für Lieferungen und sonstige Leistungen, die im Inland für sein Unternehmen ausgeführt worden sind, die entrichtete Einfuhrumsatzsteuer sowie die Vorsteuer aus innergemeinschaftlichem Erwerb als Vorsteuer abziehen (§ 12 Abs.1 und Art.12 Abs.1), sofern nicht ein Ausschluss vom Recht des Vorsteuerabzuges (unechte Befreiung) eintritt.

Bewirkt der Unternehmer neben steuerpflichtigen bzw. echt befreiten Umsätzen auch unecht befreite Umsätze, so ist gem. § 12 Abs.4 grundsätzlich eine Aufteilung der Vorsteuerbeträge nach Maßgabe ihrer Zurechenbarkeit zu den Umsätzen, zu denen sie wirtschaftlich gehören, vorzunehmen. Nach § 12 Abs.5 besteht jedoch die Möglichkeit, entweder alle Vorsteuerbeträge oder nur jene Vorsteuerbeträge, welche steuerfreien oder steuerpflichtigen Umsätzen nicht ausschließlich zugerechnet werden können, nach dem Verhältnis der Umsätze mit Ausschluss vom Vorsteuerabzug zu den übrigen Umsätzen in abziehbare und nicht abziehbare Vorsteuerbeträge aufzuteilen.

1.2.12 Sonstige Berichtigungen

Hat sich die Bemessungsgrundlage (Entgelt) für einen steuerpflichtigen Umsatz im Veranlagungszeitraum geändert, oder ist das Entgelt für eine steuerpflichtige Lieferung oder sonstige Leistung im Veranlagungszeitraum uneinbringlich geworden, so ist der ursprünglich für diesen Umsatz geschuldete Steuerbetrag entsprechend zu berichtigen (§ 16 Abs.1 Z.1 und Abs.3).

1.2.13 Umsatzsteuer (Zahllast / Gutschrift)

Die Umsatzsteuer ist aufgrund des § 21 Abs.1 eine im Prinzip monatlich selbst zu berechnende Abgabe. Nach Ablauf des Kalenderjahres wird der Unternehmer jedoch zur Umsatzsteuer veranlagt, wobei die abschließende Steuerfestsetzung erfolgt.

Aus dem Saldo von errechneter Steuer und Abzügen (Vorsteuern) resultiert die Zahllast. Ergibt sich aus der Gegenüberstellung von geschuldeter Steuer und Steuerabzügen eine Differenz zu Gunsten des Unternehmers, so stellt diese eine Gutschrift dar.

Bei Vergleichen mit Vorjahren ist zu beachten, dass sich ab 1995 durch die Vorschreibung der Erwerbsteuer für Lieferungen innerhalb der EU (anstelle der - bei der Umsatzsteueranmeldung selbst nicht vorgeschriebenen - Einfuhrumsatzsteuer) im Zuge der Veranlagung die Zahllast entsprechend erhöht.

1.2.14 Kleinunternehmer (Besteuerungs- bzw. Veranlagungsgrenze)

Umsätze der Kleinunternehmer, d.s. Unternehmer, die im Inland ihren Sitz haben und deren Umsätze aus Lieferungen und sonstigen Leistungen sowie deren Eigenverbrauch im Veranlagungszeitraum 30.000 € nicht übersteigen¹⁴, sind gem. § 6 Z.27 steuerfrei. Zusätzlich entfällt die Verpflichtung zur Abgabe einer Steuererklärung, wenn diese Umsätze 30.000 € nicht übersteigen (§ 21 Abs.6¹⁵). In diesen Fällen findet eine Veranlagung nur statt, wenn der Unternehmer einen steuerpflichtigen innergemeinschaftlichen Erwerb getätigt oder auf die Anwendung des § 6 Z.27 verzichtet hat (§ 6 Abs.3). Dieser Verzicht ist mindestens fünf Kalenderjahre bindend.

1.2.15 Veranlagungszeitraum

Ab dem Veranlagungsjahr 1986 haben jene Unternehmen, die nach Maßgabe des § 2 Abs.5 des Einkommensteuergesetzes 1988 oder des § 7 Abs.6 des Körperschaftsteuergesetzes 1988 für die Gewinnermittlung ein vom Kalenderjahr abweichendes Wirtschaftsjahr gewählt haben, die Möglichkeit, anstelle des Kalenderjahres auch bei der Umsatzsteuer das Wirtschaftsjahr als Veranlagungszeitraum zu wählen. Den in Betracht kommenden Unternehmen soll auf diese Weise die Erstellung der Umsatzsteuererklärung erleichtert werden (§ 20 Abs.1).

1.3 Aufarbeitung

Die Übernahme der Daten des Jahres 2017 für die jährliche Umsatzsteuerstatistik von der Finanzverwaltung erfolgte im September 2019. Durch einen Vergleich mit der Umsatzsteuervoranmeldungsstatistik 2017 wurden jene Fälle ermittelt, deren Veranlagung für 2017 noch nicht durchgeführt war. Diese 15.909 Fälle wurden aus den Daten der Umsatzsteuervoranmeldung ergänzt. Sie erbrachten im Berichtsjahr zusammen einen steuerbaren Umsatz von rund 76 Mrd. €.

Tabelle 2: Übersicht über die Teilmassen der Umsatzsteuerstatistik 2017

	Anzahl der Fälle
Übernommene Datensätze	716.980
entnommen: Leerfälle	42.384
entnommen: händische Bescheide	284
durchgeführte Ergänzungen	15.909
Ergebnismasse	690.221

Q: STATISTIK AUSTRIA, Umsatzsteuerstatistik

Die Gliederung nach Branchen erfolgt nach der „Systematik der Wirtschaftstätigkeiten - ÖNACE 2008“ (siehe auch Abschnitt 1.4.3).

Leerfälle:

Evidenzfälle der Finanzverwaltung, die keine steuerrelevanten Daten enthalten.

Wirtschaftsbereiche:

Durch die Zusammenfassung aller Umsätze eines Unternehmens zu einem Veranlagungsfall kann eine Zuordnung zu den einzelnen Wirtschaftsbereichen nur schwerpunktmäßig erfolgen. Ab dem Veranlagungsjahr 2000 wird generell die Branchenzuordnung aus dem Unternehmensregister der STATISTIK AUSTRIA übernommen; Fälle mit

¹⁴) ab 2007.

¹⁵) ab 1994. Bis 31.12.2010 entfiel die Verpflichtung zur Abgabe einer Steuererklärung, wenn die Umsätze 7.500 € nicht überstiegen.

einem steuerbaren Umsatz von mehr als 50 Mio. € werden zusätzlich manuell kontrolliert. Bei Fällen, die nicht im Unternehmensregister zu finden sind, wird die ÖNACE aus den Steuerdaten verwendet.

Finanz- und Versicherungsdienstleistungen:

Analog zu den Vorjahren wurden auch diesmal in 6.259 Fällen die steuerfreien Umsätze des Wirtschaftsbereiches „Finanz- und Versicherungsdienstleistungen“ (nach ÖNACE 2008) in Höhe von rund 78 Mrd. € der Datenmasse entnommen.

Diese Maßnahme erfolgte deshalb, weil die Unternehmer ihre steuerfreien Umsätze unterschiedlich und abwechselnd mit oder ohne die steuerfreien Geldumsätze gem. § 6 Z.8 erklären, was zu Verzerrungen der echten Entwicklungstendenzen führt. Der generellen Ausklammerung dieser Umsätze ist in sämtlichen Tabellen der vorliegenden Ergebnisdarstellung und auch im Tabellenwerk dieser Publikation Rechnung getragen.

Regionalgliederung:

Für die regionale Zuordnung (NUTS-Gliederung, Politischer Bezirk) ist der Unternehmenssitz bzw. der Ort der Geschäftsleitung maßgebend. Dadurch können gewisse Verzerrungen in der Regionalverteilung auftreten.

Wirtschaftsjahr:

Ab 1986 wird es bestimmten Unternehmern (siehe auch Kapitel 1.2.15) freigestellt, den Veranlagungszeitraum abweichend vom Kalenderjahr nach dem Wirtschaftsjahr zu wählen.

Diese Regelung hat folgende Auswirkungen auf die Umsatzsteuerstatistik:

- Wählt ein Unternehmer ein vom Kalenderjahr abweichendes Wirtschaftsjahr, so gilt als Veranlagungszeitraum im Jahr des Überganges der Zeitraum vom Beginn des Kalenderjahres bis zum Beginn des Wirtschaftsjahres. Dies bedeutet, dass der tatsächlich veranlagte Zeitraum von minimal einem Monat bis maximal elf Monate variieren kann. Demzufolge ist für dieses Rumpfsjahr ein entsprechend geringerer Umsatz zu erwarten als für einen Zeitraum von zwölf Monaten.
- Ab dem Jahr nach dieser Umstellung hat der veranlagte Zeitraum wieder eine Dauer von 12 Monaten, er deckt sich aber nicht mit dem Kalenderjahr

1.4 Erhebungsmerkmale

Die statistische Erhebung der Umsätze und deren Besteuerung umfasst die folgenden Merkmale ¹⁶⁾:

1. Regionale Zuordnung

Hinsichtlich der Zuordnung von Unternehmen nach regionalen Gesichtspunkten ist zu beachten, dass im Sinne der Unternehmereinheit des Umsatzsteuerrechts die Umsätze aus mehreren – auch örtlich getrennten – Zweigbetrieben in den Ergebnissen desjenigen Regionalbereiches aufscheinen, in dem die Geschäftsleitung bzw. der Sitz des Unternehmens liegt. In der vorliegenden Publikation sind folgende Gliederungskriterien verfügbar:

a. BUNDESLAND

b. NUTS-GLIEDERUNG

Im Rahmen des Europäischen Wirtschaftsraumes und des Beitritts zur Europäischen Union wurde Österreich in Anlehnung an eine entsprechende Gliederung der EU-Staaten in NUTS-Einheiten (NUTS = „Nomenclature des unités territoriales statistiques“, zu deutsch „Systematik der Gebietseinheiten für die Statistik“) auf drei hierarchische Ebenen gegliedert. Die drei Einheiten der Ebene NUTS 1, das sind OST-, SÜD-, und WESTÖSTERREICH,

¹⁶⁾ Die Merkmale Anzahl der Steuerpflichtigen (Veranlagungsfälle), steuerbarer Umsatz, Reverse-Charge-Umsatz, steuerfreier Umsatz, steuerpflichtiger Umsatz, Umsatzsteuer (Brutto), Erwerbsteuer, abziehbare Vorsteuer (darunter Einfuhrumsatzsteuer), Zahllast bzw. Gutschrift werden im Tabellenwerk unter dem Begriff Hauptehebungsmerkmale zusammengefasst.

ergeben sich aus Zusammenfassungen von Ländern, die Ebene NUTS 2 ist mit den neun Bundesländern identisch, die 35 Einheiten der Ebene NUTS 3 ergeben sich durch Zusammenfassung von Politischen und Gerichtsbezirken.

c. POLITISCHE BEZIRKE

Die regionale Darstellung der Ergebnisse wurde mit dem Erhebungsjahr 1995 um die Gliederung „Politische Bezirke“ erweitert. Ab der Veranlagung 1997 ist die von der Finanzverwaltung vergebene Gemeindegliederung für die regionale Zuordnung maßgeblich. In der vorliegenden Publikation wird die nach der Bezirkszusammenlegung in der Steiermark in den Jahren 2012 und 2013 und der Auflösung des Bezirks Wien-Umgebung mit Beginn des Jahres 2017 gültige Gliederung verwendet.

2. Rechtsform

Die Steuerpflichtigen werden nach folgenden Kriterien aufgegliedert:

a. EINKOMMENSTEUERPFLICHTIGE

- Natürliche Personen (Einzelunternehmen),
- Personengesellschaften und -gemeinschaften (offene Handelsgesellschaften, Kommanditgesellschaften u.ä. Gesellschaften, bei denen die Gesellschafter als Unternehmer bzw. Mitunternehmer anzusehen sind).

b. KÖRPERSCHAFTSTEUERPFLICHTIGE

- Aktiengesellschaften;
- Gesellschaften mit beschränkter Haftung;
- Erwerbs- und Wirtschaftsgenossenschaften (landwirtschaftliche Genossenschaften, Kreditgenossenschaften u. a.);
- Betriebe gewerblicher Art von Körperschaften des öffentlichen Rechts u. ä. (Kommunalbetriebe, Sozialversicherungsträger, Kammern, politische Parteien, Religionsgemeinschaften sowie Orden und deren Einrichtungen);
- private Vereine (und Verbände);
- sonstige körperschaftsteuerpflichtige Rechtsformen (Verlassenschaften, Stiftungen, Versicherungsvereine auf Gegenseitigkeit, Sonstige);
- ausländische Rechtsformen.

Ab der Publikation „Statistik der Umsatzsteuer 2016“ wird die Rechtsform „Versicherungsvereine auf Gegenseitigkeit, Sparkassen“ nicht mehr als eigene Rechtsform ausgewiesen, sondern zu den sogenannten „Sonstigen körperschaftsteuerpflichtigen Rechtsformen“ gezählt. Der Grund dafür ist die immer geringer werdende Fallzahl (2017: 32 Fälle). Als eigene Rechtsform werden dagegen die „ausländischen Rechtsformen“ (die durch ein Merkmal in den sogenannten Steuer-Grunddaten der Finanzverwaltung gekennzeichnet sind: „Eigenschaftskennung“ = „AUB“ für „Vorsteuerabzug ausländischer Beförderungsunternehmer“ oder „AUF“ für „Ausländischer U-Fall gem. §17 AVOG 2010“) ausgewiesen, deren fall- und betragsmäßige Bedeutung stetig zunimmt.

3. Wirtschaftsbereich

Die Gliederung der Steuerpflichtigen nach Wirtschaftsbereichen erfolgt – wie in den Vorjahren – nach der im Einzelfall hauptsächlich ausgeübten Wirtschaftstätigkeit. Die schwerpunktmäßige Zuordnungsweise bringt es wie bisher mit sich, dass in den Branchenergebnissen neben den hierfür typischen Umsätzen auch die Nebenumsätze aus verwandten bzw. völlig branchenfremden Wirtschaftstätigkeiten enthalten sind.

Die Mitgliedschaft Österreichs in der Europäischen Union hat auch weitreichende Änderungen der wirtschaftsstatistischen Systematiken zur Folge. Gemäß Verordnung des Rates der Europäischen Gemeinschaften vom 9. Oktober 1990 muss in den Mitgliedsstaaten der Gemeinschaft allen Statistiken, die nach Wirtschaftszweigen gegliedert sind, die „Statistische Systematik der Wirtschaftszweige in der Europäischen Gemeinschaft“ (NACE Rev.1) oder eine davon abgeleitete nationale Fassung zugrunde gelegt werden. Diesen Vorschriften folgt auch die Österreichische Statistik ab dem Erhebungsjahr 1995.

In der Umsatzsteuerstatistik wurden daher die Ergebnisse ab dem Veranlagungsjahr 1995 nach der nationalen Fassung „Systematik der Wirtschaftstätigkeiten - ÖNACE 1995“¹⁷ gegliedert.

Ab dem Veranlagungsjahr 2001 erfolgte die Gliederung der Branchen nach der „Systematik der Wirtschaftstätigkeiten - ÖNACE 2003“¹⁸.

Ab dem Veranlagungsjahr 2006 erfolgte die Gliederung der Branchen parallel dazu auch nach der „Systematik der Wirtschaftstätigkeiten - ÖNACE 2008“¹⁹, weil dies für die Volkswirtschaftlichen Gesamtrechnungen benötigt wurde.

Seit dem Veranlagungsjahr 2011 erfolgt die Gliederung der Branchen ausschließlich nach der „Systematik der Wirtschaftstätigkeiten - ÖNACE 2008“.

Im Rahmen dieser Publikation werden ÖNACE-Tabellierungen nach der ÖNACE 2008 auf der Ebene der Wirtschaftsabteilungen (Zweisteller) sowie der Wirtschaftsgruppen (Dreisteller) angeboten.

Soweit darüber hinaus noch Daten in feinerer Gliederung zur Verfügung stehen, können Auskünfte bei der Statistik Austria eingeholt werden.

4. Steuerbarer Umsatz siehe dazu Kapitel 1.2.1

5. Reverse-Charge-Umsatz siehe dazu Kapitel 1.2.1

6. Steuerfreie Umsätze

- a. gemäß § 6 Abs.1 Z.1 (Ausfuhrlieferung),
- b. gemäß § 6 Abs.1 Z.1 (Lohnveredlung),
- c. gemäß § 6 Z.2 - 6 (Schiff- und Luftfahrt sowie grenzüberschreitende Beförderung u.a.),
- d. gemäß Art.6 Abs.1 (innergemeinschaftliche Lieferung ohne die nachstehend gesondert anzuführenden Fahrzeuglieferungen),
- e. gemäß Art.6 Abs.1 (sofern Lieferungen neuer Fahrzeuge an Abnehmer ohne UID-Nummer bzw. durch Fahrzeuglieferer gemäß Art. 2 erfolgten),
- f. gemäß § 6 Abs 1 Z.27 (Kleinunternehmer),
- g. sonstige steuerfreie Umsätze.

Da Kleinunternehmer auf die Steuerbefreiung auch verzichten können (um Vorsteuern abziehen zu können), ist die Zahl der Veranlagungsfälle in den Umsatzstufen unter der Kleinunternehmergrenze von 30.000 € deutlich höher als die Zahl der Fälle unter Punkt f.

7. Steuerpflichtiger Umsatz

= Steuerbarer Umsatz abzüglich allfälliger steuerfreier Umsätze (Ausnahme: Reverse-Charge-Umsatz – siehe dazu Kapitel 1.2.1)

Steuerpflichtige Umsätze nach Steuersätzen

Bemessungsgrundlage für die Besteuerung:

- a. gemäß § 10 Abs.1 mit 20 % (Normalsteuersatz)
- b. gemäß § 10 Abs.2 mit 10 % (ermäßigter Steuersatz)
- c. gemäß § 10 Abs.3 mit 13 % (ermäßigter Steuersatz / neu ab 2016)
- d. gemäß § 10 Abs.4 mit 19 % (für Jungholz und Mittelberg)

¹⁷⁾ Herausgegeben vom Österreichischen Statistischen Zentralamt, Wien, 1995.

¹⁸⁾ Herausgegeben von der STATISTIK AUSTRIA, Wien, 2003.

¹⁹⁾ Herausgegeben von der STATISTIK AUSTRIA, Wien, 2008.

- e. gemäß § 22 Abs.2 mit 10 % (Zusatzsteuer für nichtbuchführungspflichtige Landwirte) und mit 7% (Zusatzsteuer für pauschalierte Landwirte).

8. Hinzurechnungsbeträge

9. Steuerschuld (gem. § 19 Abs.1a)

10. Innergemeinschaftlicher Erwerb

11. Steuerfreier innergemeinschaftlicher Erwerb

12. Steuerpflichtiger innergemeinschaftlicher Erwerb

- a. mit 20 %
- b. mit 10 %
- c. mit 13 %
- d. mit 19 %

13. Nicht zu versteuernder innergemeinschaftlicher Erwerb

- a. gemäß Art.3 Abs.8 zweiter Satz, der im Mitgliedsstaat des Bestimmungsortes besteuert worden ist
- b. gemäß Art.3 Abs.8 zweiter Satz, der im Inland als besteuert gilt

14. Abziehbare Vorsteuer

- a. Vorsteuerbeträge (aus Inlandsumsätzen)
- b. Einfuhrumsatzsteuer
- c. Vorsteuer aus innergemeinschaftl. Erwerb
- d. sonstige Vorsteuern
- e. Abzüge gemäß § 12 Abs.3 (in Verbindung mit Abs.4 bzw. 5)
- f. Berichtigungen gemäß § 16 bzw. § 12 Abs.10 und 11

15. Sonstige Berichtigungen

16. Zahllast / Gutschrift

- a. Zahllast
- b. Gutschrift

Neben diesen, auf den Bescheiden ausgewiesenen Merkmalen, werden in den Tabellen zusätzlich folgende Rechengrößen dargestellt:

17. Summe der steuerfreien Umsätze

18. Summe der steuerpflichtigen Umsätze

19. Umsatzsteuer (brutto)

20. Erwerbsteuer

21. Abziehbare Vorsteuer (insgesamt)

22. Saldo aus Zahllast und Gutschrift

Datenbank STATcube:

Daten zur Umsatzsteuerstatistik wurden ab dem Berichtsjahr 2008 auch in STATcube, das Statistische Datenbanksystem der STATISTIK AUSTRIA, eingelagert und damit in elektronischer Form publiziert; dies ermöglicht Auswertungen, deren Umfang und Detaillierungsgrad über die vorstehend genannten Tabellen hinausgeht.

2017



Datenschutzerklärung auf www.bmf.gv.at/datenschutz oder auf Papier in allen Finanz- und Zolldienststellen

Dieses Formular wird maschinell gelesen, füllen Sie es daher nur mittels Tastatur und Bildschirm aus. **Eine handschriftliche Befüllung ist unbedingt zu vermeiden.** Betragsangaben in EURO und Cent (rechtsbündig). Eintragungen **außerhalb der Eingabefelder** können maschinell nicht gelesen werden.

Die stark hervorgehobenen Felder sind jedenfalls auszufüllen.

Abgabekontonummer

Finanzamtsnummer - Steuernummer

--	--	--

NAME/BEZEICHNUNG DES UNTERNEHMENS (BLOCKSCHRIFT)

Sehr geehrte Steuerzahlerin! Sehr geehrter Steuerzahler!

Gesetzliche Bestimmungen ohne nähere Bezeichnung beziehen sich auf das Umsatzsteuergesetz 1994 (UStG 1994).

Beachten Sie bitte die Ausfüllhilfe zu dieser Erklärung (Formular U 1a).

Informationen zur elektronischen Erklärungsabgabe finden Sie im Internet (www.bmf.gv.at) oder direkt unter FinanzOnline (<https://finanzonline.bmf.gv.at>). Informationen zur Umsatzsteuer finden Sie im Internet (www.bmf.gv.at) unter Findok - Richtlinien - (Umsatzsteuerrichtlinien 2000) sowie unter Steuern - Selbstständige Unternehmer - Umsatzsteuer.

Umsatzsteuererklärung für 2017

Zutreffendes bitte ankreuzen!

Anschrift und Telefonnummer

Zum Unternehmen gehören Organgesellschaften

nein
 ja wenn ja, Anzahl der Organgesellschaften

Vom Kalenderjahr abweichendes Wirtschaftsjahr (nur in diesen Fällen auszufüllen)

Erklärt werden die Umsätze des Wirtschaftsjahres

M M J J J J	M M J J J J	M M J J J J	M M J J J J
vom	bis	und vom	bis

Berechnung der Umsatzsteuer:

Bemessungsgrundlage ¹⁾
 Beträge in Euro und Cent

Lieferungen, sonstige Leistungen und Eigenverbrauch: 1

a) Gesamtbetrag der Bemessungsgrundlagen des Veranlagungszeitraumes **2017** für Lieferungen und sonstige Leistungen (ohne den nachstehend angeführten Eigenverbrauch) einschließlich Anzahlungen (jeweils ohne Umsatzsteuer) 000

b) zuzüglich Eigenverbrauch (§ 1 Abs. 1 Z 2, § 3 Abs. 2 und § 3a Abs. 1a) 2 001 +

c) abzüglich Umsätze, für die die Steuerschuld gemäß § 19 Abs. 1 zweiter Satz sowie gemäß § 19 Abs. 1a, 1b, 1c, 1d und 1e auf den Leistungsempfänger übergegangen ist. 3 021 -

Summe

Davon steuerfrei MIT Vorsteuerabzug gemäß

a) § 6 Abs. 1 Z 1 iVm § 7 (Ausfuhrlieferungen) 4 011 -

b) § 6 Abs. 1 Z 1 iVm § 8 (Lohnveredelungen) 5 012 -

c) § 6 Abs. 1 Z 2 bis 6 sowie § 23 Abs. 5 (Seeschifffahrt, Luftfahrt, grenzüberschreitende Personenbeförderung, Diplomaten, Reisevorleistungen im Drittlandsgebiet usw.) 6 015 -

d) Art. 6 Abs. 1 (innergemeinschaftliche Lieferungen ohne die nachstehend gesondert anzuführenden Fahrzeuglieferungen) 7 017 -

e) Art. 6 Abs. 1, sofern Lieferungen neuer Fahrzeuge an Abnehmer ohne UID-Nummer bzw. durch Fahrzeuglieferer gemäß Art. 2 erfolgten. 8 018 -

¹⁾ Minusvorzeichen sind, soweit nicht vorgedruckt, beim Ausfüllen der Erklärung einzusetzen.

BITTE DIESES GRAUE FELD NICHT BESCHRIFTEN

www.bmf.gv.at





Davon steuerfrei OHNE Vorsteuerabzug gemäß			
a) § 6 Abs. 1 Z 9 lit. a (Grundstücksumsätze)	9	019	—
b) § 6 Abs. 1 Z 27 (Kleinunternehmer)	10	016	—
c) § 6 Abs. 1 Z _____ (übrige steuerfreie Umsätze ohne Vorsteuerabzug)	11	020	—
Gesamtbetrag der steuerpflichtigen Lieferungen, sonstigen Leistungen und Eigenverbrauch (einschließlich steuerpflichtiger Anzahlungen)			

Davon sind zu versteuern mit:	Bemessungsgrundlage		Umsatzsteuer	
	20% Normalsteuersatz	12	022	
10% ermäßigter Steuersatz	13	029	+	
13% ermäßigter Steuersatz		006	+	
19% für Jungholz und Mittelberg	15	037	+	
10% Zusatzsteuer für pauschalierte land- und forstwirtschaftliche Betriebe	16	052	+	
7% Zusatzsteuer für pauschalierte land- und forstwirtschaftliche Betriebe	17	007	+	
Weiters zu versteuern:				
Steuerschuld gemäß § 11 Abs. 12 und 14, § 16 Abs. 2 sowie gemäß Art. 7 Abs. 4	18	056	+	
Steuerschuld gemäß § 19 Abs. 1 zweiter Satz, § 19 Abs. 1c, 1e sowie gemäß Art. 25 Abs. 5	19	057	+	
Steuerschuld gemäß § 19 Abs. 1a (Bauleistungen)	20	048	+	
Steuerschuld gemäß § 19 Abs. 1b (Sicherungseigentum, Vorbehaltseigentum und Grundstücke im Zwangsversteigerungsverfahren)	20	044	+	
Steuerschuld gemäß § 19 Abs. 1d (Schrott und Abfallstoffe, Verordnung BGBl. II Nr. 129/2007; Videospielekonsolen, Laptops, Tablet-Computer, Gas und Elektrizität, Gas- und Elektrizitätszertifikate, Metalle, Anlagegold, Verordnung BGBl. II Nr. 369/2013)	20	032	+	
Innergemeinschaftliche Erwerbe:	Bemessungsgrundlage		/	
Gesamtbetrag der Bemessungsgrundlagen für innergemeinschaftliche Erwerbe	21	070		
Davon steuerfrei gemäß Art. 6 Abs. 2	22	071		—
Gesamtbetrag der steuerpflichtigen innergemeinschaftlichen Erwerbe				
Davon sind zu versteuern mit:	23			
20% Normalsteuersatz		072	+	
10% ermäßigter Steuersatz		073	+	
13% ermäßigter Steuersatz		008	+	
19% für Jungholz und Mittelberg		088	+	
Nicht zu versteuernde Erwerbe:	24		/	
Erwerbe gemäß Art. 3 Abs. 8 zweiter Satz, die im Mitgliedsstaat des Bestimmungsortes besteuert worden sind		076		
Erwerbe gemäß Art. 3 Abs. 8 zweiter Satz, die gemäß Art. 25 Abs. 2 im Inland als besteuert gelten		077		
Zwischensumme (Umsatzsteuer)				
Berechnung der abziehbaren Vorsteuer:	25			
Gesamtbetrag der Vorsteuern [einschließlich der pauschal ermittelten Vorsteuern (Kennzahlen 084, 085, 086, 078, 068, 079) aber ohne die übrigen gesondert anzuführenden Vorsteuerbeträge (Kennzahlen 061, 083, 065, 066, 082, 087, 089, 064, 063, 067)]		060	—	
In Kennzahl 060 enthaltene pauschal ermittelte Vorsteuern:	26			
a) Pauschalierung gemäß § 14 Abs. 1 Z 1 (Basispauschalierung)		084		
b) Drogisten, Verordnung BGBl. II Nr. 229/1999		085		
c) Bestimmte Gruppen von Unternehmern, Verordnung BGBl. Nr. 627/1983, Verordnung BGBl. II Nr. 48/2014		086		
d) Lebensmitteleinzel- oder Gemischtwarenhändler, Verordnung BGBl. II Nr. 228/1999		078		





e) Handelsvertreter, Verordnung BGBl. II Nr. 95/2000	<input type="checkbox"/>	068	
f) Künstler und Schriftsteller, Verordnung BGBl. II Nr. 417/2000	<input type="checkbox"/>	079	
Gesondert anzuführende Vorsteuerbeträge:	<input type="checkbox"/>	27	
Vorsteuern betreffend die entrichtete Einfuhrumsatzsteuer (§ 12 Abs. 1 Z 2 lit. a)	<input type="checkbox"/>	061	—
Vorsteuern betreffend die geschuldete, auf dem Abgabekonto verbuchte Einfuhrumsatzsteuer (§ 12 Abs. 1 Z 2 lit. b)	<input type="checkbox"/>	28	083
Vorsteuern aus dem innergemeinschaftlichen Erwerb	<input type="checkbox"/>	29	065
Vorsteuern betreffend die Steuerschuld gemäß § 19 Abs. 1 zweiter Satz, § 19 Abs. 1c, 1e sowie gemäß Art. 25 Abs. 5	<input type="checkbox"/>	30	066
Vorsteuern betreffend die Steuerschuld gemäß § 19 Abs. 1a (Bauleistungen)	<input type="checkbox"/>	30	082
Vorsteuern betreffend die Steuerschuld gemäß § 19 Abs. 1b (Sicherungseigentum, Vorbehaltseigentum und Grundstücke im Zwangsversteigerungsverfahren)	<input type="checkbox"/>	30	087
Vorsteuern betreffend die Steuerschuld gemäß § 19 Abs. 1d (Schrott und Abfallstoffe, Verordnung BGBl. II Nr. 129/2007; Videospielekonsolen, Laptops, Tablet-Computer, Gas und Elektrizität, Gas- und Elektrizitätszertifikate, Metalle, Anlagegold, Verordnung BGBl. II Nr. 369/2013)	<input type="checkbox"/>	30	089
Vorsteuern für innergemeinschaftliche Lieferungen neuer Fahrzeuge von Fahrzeuglieferern gemäß Art. 2	<input type="checkbox"/>	31	064
Davon nicht abzugsfähig gemäß § 12 Abs. 3 iVm Abs. 4 und 5	<input type="checkbox"/>	32	062
Berichtigung gemäß § 12 Abs. 10 und 11	<input type="checkbox"/>	33	063
Berichtigung gemäß § 16	<input type="checkbox"/>	34	067
Gesamtbetrag der abziehbaren Vorsteuer			
Sonstige Berichtigungen			<input type="checkbox"/>
			35
<input type="checkbox"/> Zahllast (Plusvorzeichen)	<input type="checkbox"/> Gutschrift (Minusvorzeichen)	095	
Hierauf entrichtete Vorauszahlungen (Minusvorzeichen) bzw. durchgeführte Gutschriften (Plusvorzeichen)			
Ergibt			<input type="checkbox"/> Restschuld <input type="checkbox"/> Gutschrift

Kammerumlagepflicht (§ 122 Wirtschaftskammergesetz) liegt vor: ja

An Kammerumlage wurde für 2017 entrichtet:

(nur auszufüllen, wenn kein abweichendes Wirtschaftsjahr vorliegt)

Bitte zu beachten: Bestimmte nachteilige Folgen der nicht zeitgerechten Entrichtung der Umsatzsteuer-Vorauszahlungen (Vollstreckungsmaßnahmen, Einleitung eines Finanzstrafverfahrens) können durch die umgehende Entrichtung der bereits fälligen Restschuld vermieden werden.

Ich versichere, dass ich die vorstehenden Angaben nach bestem Wissen und Gewissen **richtig** und **vollständig** gemacht habe. Mir ist bekannt, dass die Angaben überprüft werden und dass unvollständige oder unrichtige Angaben strafbar sind. Sollte ich nachträglich erkennen, dass die vorstehende Erklärung unrichtig oder unvollständig ist, so werde ich das Finanzamt davon unverzüglich in Kenntnis setzen (§ 139 Bundesabgabenordnung).

WICHTIGER HINWEIS: Bitte übermitteln Sie **keine Originaldokumente/Belege**, da alle im Finanzamt einlangenden Schriftstücke nach elektr. Erfassung datenschutzkonform vernichtet werden! Bewahren Sie diese aber mindestens **7 Jahre** für eine etwaige Überprüfung auf.

Noch einfacher können Sie diese Erklärung papierlos über www.bmf.gv.at (FinanzOnline) einbringen. FinanzOnline steht Ihnen kostenlos und rund um die Uhr zur Verfügung und bedarf keiner speziellen Software.

Steuerliche Vertretung (Name, Anschrift, Telefonnummer)

Datum, Unterschrift bzw. firmenmäßige Zeichnung



2 Hauptergebnisse

2.1 Gesamtüberblick

Im Veranlagungsjahr 2017 erwirtschafteten 690.221 Steuerpflichtige (vgl. Tabelle 3) und damit um 1,1% (d.s. 7.814 Unternehmen) mehr als im Vorjahr einen steuerbaren Umsatz in der Höhe von 735,1 Mrd. €, was einem Anstieg gegenüber 2016 um 27,1 Mrd. € (+3,8%) entspricht.

Damit konnte der – seit der Ablösung der vorher üblichen Einphasen-Umsatzsteuer (mit z.B. 5,5% im Einzel- oder 2% im Großhandel) durch die Netto-Allphasen-Umsatzsteuer im Jahr 1973 – Höchstwert aus dem Vorjahr übertroffen werden. Die in der Grafik 1 ersichtlichen Rückgänge bei der Zahl der Steuerpflichtigen 1977 und 1994 lagen an Änderungen bei der Besteuerung: 1977 fielen 19.000 land- und forstwirtschaftliche Unternehmen aus der Masse der Pflichtigen, die vorher nur wegen des Zusatzsteuersatzes von 2% für eigenen erzeugten Wein (fiel 1977 weg) erfasst worden waren; 1994 wurde die Besteuerungsgrenze von 40.000 auf 300.000 Schilling angehoben. In den letzten 20 Jahren – 1998 betrug der steuerbare Umsatz 374,3 Mrd. € – stieg der steuerbare Umsatz auf das Doppelte.

Grafik 1: Entwicklung der Zahl der Steuerpflichtigen und des steuerbaren Umsatzes seit 1973

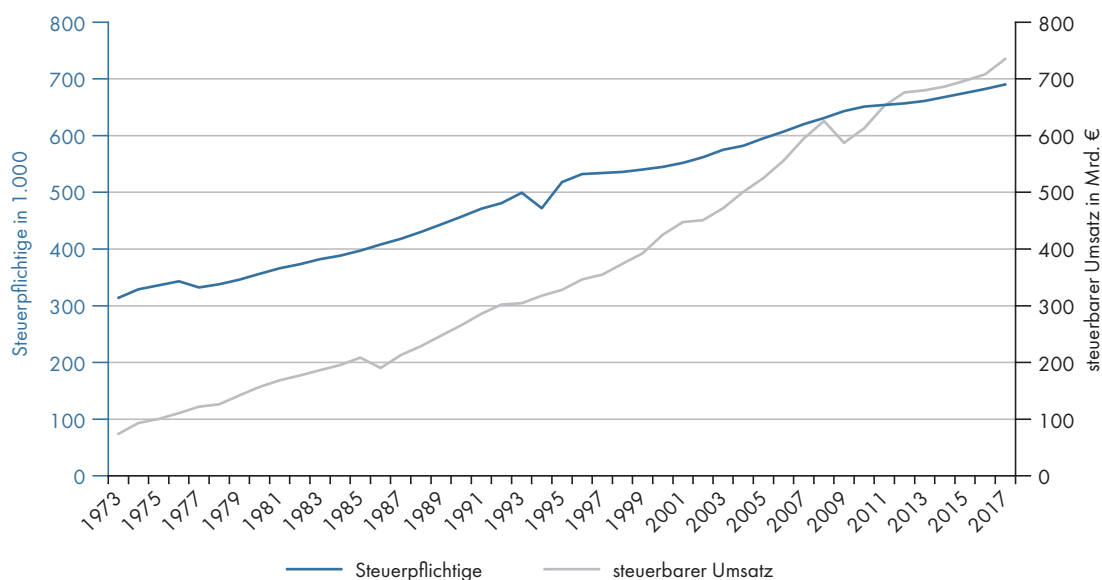

Q: STATISTIK AUSTRIA, Umsatzsteuerstatistik.

Während der steuerpflichtige Umsatz im Berichtsjahr gegenüber 2016 um 3,8% anstieg, wuchs der steuerfreie Umsatz um 6,0%. Wie in den Vorjahren auch veränderten sich die Umsätze nach den wichtigsten Steuersätzen unterschiedlich: Der normal (mit 20%) besteuerte Umsatz nahm um 3,8% auf 354,3 Mrd. € zu, der ermäßigt (mit 10%) besteuerte Umsatz sank um 0,2% auf 94,6 Mrd. €, was jedoch darauf zurückzuführen ist, dass der neu eingeführte Steuersatz von 13% erst im Mai 2016 auch für Beherbergungsumsätze, die davor noch dem Steuersatz von 10% unterlagen, Gültigkeit erlangte. Dieser (mit 13% besteuerte) Umsatz betraf 3,1% (d.s. 14,4 Mrd. €) des steuerpflichtigen Umsatzes und stieg gegenüber 2016 um 40,9% an. Die Bruttoumsatzsteuer wuchs gegenüber dem Vorjahr um 5,4% auf 100,1 Mrd. €, die abziehbare Vorsteuer um 6,4% auf 96,9 Mrd. €. Die Erwerbsteuer (für Einfuhren aus der EU) stieg um 7,3% auf 21,1 Mrd. €, die Einfuhrumsatzsteuer (für Einfuhren aus Drittländern) um 7,5% auf 4,4 Mrd. €. Bei den Reverse-Charge-Umsätzen war ein Rückgang gegenüber dem Jahr 2016 um rund 9,5% (von 36,9 Mrd. € auf 33,4 Mrd. €) festzustellen.

Das gesamte Umsatzsteueraufkommen²⁰, das sich aus Bruttoumsatzsteuer abzüglich Vorsteuern und zuzüglich Erwerbsteuer und Einfuhrumsatzsteuer (sowie der vergleichsweise geringen Position der Berichtigungen in der Höhe von -134,5 Mio. €) ergibt, betrug im Jahr 2017 28,6 Mrd. €; das bedeutete einen Anstieg um 3,9% gegenüber dem Vorjahr (Tabelle 4). Damit übertraf das Aufkommen an Umsatzsteuer wie im Vorjahr das Lohnsteueraufkommen (26,3 Mrd. € vor Berücksichtigung der Arbeitnehmerveranlagung); in den drei Jahren vor der Steuerreform 2016 hingegen war das Lohnsteueraufkommen höher gewesen.

Tabelle 3: Hauptergebnisse der Umsatzsteuerstatistiken 2011 bis 2017

Haupterhebungsmerkmale	2011	2012	2013	2014	2015	2016	2017
Steuerpflichtige	653.969	656.504	661.048	668.166	674.850	682.407	690.221
	in Mrd. Euro						
Steuerbarer Umsatz inkl. Reverse-Charge-Umsatz ¹⁾	652,36	675,87	679,79	686,63	696,68	708,07	735,13
Steuerfreier Umsatz ¹⁾ gemäß	202,33	209,21	210,16	217,25	221,52	224,75	238,32
§ 6 Abs 1 Z 1 UStG 1994 - Ausfuhren	36,26	38,21	37,87	37,48	38,48	38,23	40,31
Art 6 Z 1 u. 2 UStG 1994 - Innergemeinschaftliche Lieferungen	78,93	80,06	81,26	84,06	86,28	87,70	95,32
§ 6 Abs 1 Z 1 UStG 1994 - Lohnveredlungen	0,07	0,09	0,07	0,04	0,04	0,03	0,03
§ 6 Abs 1 Z 2-6 UStG 1994 - Sonstige echte Befreiungen	7,96	8,21	7,58	7,54	7,38	7,11	7,33
§ 6 Abs 1 Z 9a UStG 1994 - Grundstücksumsätze	3,84	4,70	4,86	5,36	6,65	6,87	7,40
§ 6 Abs 1 Z 27 UStG 1994 - Kleinunternehmer	0,74	0,71	0,70	0,65	0,63	0,61	0,63
§ 6 Abs 1 Z 7-26 UStG 1994	74,53	77,23	77,83	82,12	82,05	84,21	87,30
Steuerpflichtiger Umsatz	428,49	440,06	443,07	434,60	436,67	446,38	463,40
20% Normalsteuersatz	337,82	345,95	347,10	336,11	334,88	341,19	354,26
10% ermäßigter Steuersatz	90,42	93,85	95,71	98,23	101,52	94,83	94,60
13% ermäßigter Steuersatz (neu ab 2016)	-	-	-	-	-	10,21	14,38
19% Jungholz und Mittelberg	0,09	0,10	0,10	0,10	0,09	0,10	0,10
10% nicht-buchführungspflichtige Landwirte	0,04	0,04	0,05	0,05	0,05	0,05	0,06
Bruttoumsatzsteuer ²⁾	88,20	92,19	92,33	91,81	93,00	94,92	100,06
Erwerbsteuer	18,87	19,06	18,86	18,91	19,13	19,67	21,10
Abziehbare Vorsteuer	86,84	90,11	89,83	88,90	89,58	91,04	96,88
Umsatzsteuer (Zahllast/Gutschrift) ³⁾	20,16	21,03	21,32	21,74	22,51	23,38	24,14

Q: STATISTIK AUSTRIA, Umsatzsteuerstatistik. - 1) Ohne steuerfreie Umsätze des Wirtschaftsbereichs Geld- und Kreditwesen; Privatversicherung. - 2) Bruttoumsatzsteuer. Hierbei handelt es sich um eine Rechengröße der Steuerbeträge aus allen steuerpflichtigen Umsätzen. - 3) Einschließlich Erwerbsteuer. - 4) Reverse-Charge-Umsätze beinhalten außer den sog. Bauleistungen Umsätze für Schrott und Abfallstoffe, für sonstige Leistungen und Werklieferungen bzw. Gas- und Elektrizitätslieferungen, wenn der leistende Unternehmer im Inland keinen Sitz oder Niederlassung hat und der Leistungsempfänger Unternehmer ist, sowie für die Übertragung von Treibhauszertifikaten und die Lieferung von Mobilfunkgeräten.

Tabelle 4: Haupterhebungsmerkmale 2017 im Vorjahresvergleich

Haupterhebungsmerkmale	2016	2017	2016/17 in %
Veranlagungsfälle	682.407	690.221	1,15
	Beträge in Mio. Euro		
Steuerbarer Umsatz	708.071	735.135	3,82
Steuerfreier Umsatz	224.755	238.323	6,04
Steuerpflichtiger Umsatz	446.382	463.397	3,81
Bruttoumsatzsteuer	94.924	100.061	5,41
Erwerbsteuer	19.667	21.098	7,27
Abziehbare Vorsteuer	91.036	96.880	6,42
Einfuhrumsatzsteuer	4.100	4.407	7,47
Umsatzsteueraufkommen	27.485	28.551	3,88

Q: STATISTIK AUSTRIA, Umsatzsteuerstatistik.

²⁰⁾ Der Saldo aus Zahllast und Gutschrift (Tabelle 3) ergibt sich aus Bruttoumsatzsteuer + Erwerbsteuer - abziehbare Vorsteuern - Berichtigungen. Für das Umsatzsteueraufkommen gilt: Umsatzsteueraufkommen = Saldo aus Zahllast und Gutschrift + Einfuhrumsatzsteuer. Die Einfuhrumsatzsteuer wird im Gegensatz zur (Brutto)Umsatzsteuer und der Erwerbsteuer nicht im Rahmen der „normalen“ Umsatzsteuerabführung eingehoben und scheint daher in den Umsatzsteuerbescheiden nur als abziehbare Vorsteuer auf, d. h. sie ist im Saldo nicht auch als eingehobene Umsatzsteuer erfasst. Um die insgesamt eingehobene Umsatzsteuer darzustellen, wird die Einfuhrumsatzsteuer zum Saldo addiert; das so erhaltene Umsatzsteueraufkommen entspricht inhaltlich dem vom BMF ausgewiesenen Abgabenerfolg aus der Umsatzsteuer (bei letzterem handelt es sich aber um Kassawerte, während die Umsatzsteuerstatistik Sollwerte ausweist).

2.2 Umsatzstufen

In Tabelle 5a werden die Steuerpflichtigen und der steuerbare Umsatz nach Umsatzstufen dargestellt. Die Zahl der Veranlagungsfälle ging im Vergleich zum Vorjahr in drei der vier Stufen zwischen 3.000 € und 35.000 € Jahresumsatz (um 0,2% bis 1,2%) zurück. Der Rückgang in den Stufen mit den niedrigen Umsätzen war in den letzten Jahren auf die Anhebung der Grenze zurückzuführen, unter der eine Veranlagung unterbleiben kann, obwohl diese schon für das Veranlagungsjahr 2011 Gültigkeit hatte; da jedoch eine freiwillige Veranlagung auch bei einem Umsatz unter 30.000 € weiterhin möglich und offenbar vielen Steuerpflichtigen die Veränderung der Grenze nicht bekannt war, wurde die Möglichkeit des Verzichts auf die Abgabe einer Umsatzsteuer-Jahreserklärung von vielen für die folgenden Veranlagungsjahre noch nicht wahrgenommen. In den Daten für das Jahr 2017 fanden sich rund 38.000 Veranlagungsfälle, deren steuerbarer Umsatz 30.000 € nicht überstieg, bei denen jedoch die Kennzahl 016 („Kleinunternehmer“) ausgefüllt war und bei denen keine Zahllast oder Gutschrift anfiel.

Tabelle 5a: Haupterhebungsmerkmale der Umsatzsteuerstatistik 2017 nach Umsatzstufen

Stufen des steuerbaren Umsatzes in 1.000 Euro			Steuerpflichtige			Steuerbarer Umsatz			Davon				Zahllast/ Gutschrift (Saldo)	
									steuerfrei		steuerpflichtig			
			Fälle	Anteil in %	2016/17 in %	Mrd. Euro	Anteil in %	2016/17 in %	Mrd. Euro	Anteil in %	Mrd. Euro	Anteil in %	Mrd. Euro	Anteil in %
3	Bis unter	3	58.933	8,5	1,3	0,04	0,0	-0,9	0,01	0,0	0,03	0,0	-0,39	-1,6
	bis unter	7,5	44.665	6,5	-1,2	0,24	0,0	-1,1	0,05	0,0	0,18	0,0	-0,06	-0,3
7,5	bis unter	15	64.578	9,4	-0,3	0,71	0,1	-0,4	0,15	0,1	0,55	0,1	-0,05	-0,2
15	bis unter	22	46.872	6,8	0,4	0,86	0,1	0,5	0,18	0,1	0,67	0,1	-0,02	-0,1
22	bis unter	35	68.487	9,9	-0,2	1,93	0,3	-0,2	0,37	0,2	1,53	0,3	-0,01	-0,0
35	bis unter	70	105.067	15,2	1,3	5,28	0,7	1,2	0,39	0,2	4,76	1,0	0,21	0,9
70	bis unter	150	99.707	14,4	2,0	10,28	1,4	2,0	0,69	0,3	9,30	2,0	0,59	2,5
150	bis unter	300	67.944	9,8	1,5	14,45	2,0	1,4	1,35	0,6	12,62	2,7	0,88	3,6
300	bis unter	700	60.468	8,8	2,2	27,72	3,8	2,2	3,75	1,6	22,94	5,0	1,64	6,8
700	bis unter	1.500	33.606	4,9	2,5	34,02	4,6	2,6	3,57	1,5	28,88	6,2	2,08	8,6
1.500	bis unter	3.000	17.782	2,6	2,0	37,44	5,1	2,0	3,84	1,6	31,51	6,8	2,23	9,2
3.000	bis unter	7.000	12.010	1,7	4,2	53,89	7,3	4,5	7,24	3,0	43,48	9,4	2,95	12,2
7.000	bis unter	15.000	5.008	0,7	4,1	50,09	6,8	4,1	9,27	3,9	37,88	8,2	2,44	10,1
15.000	bis unter	30.000	2.358	0,3	5,5	49,17	6,7	4,8	12,02	5,0	34,92	7,5	2,19	9,1
30.000	bis unter	70.000	1.517	0,2	3,6	68,46	9,3	2,9	20,50	8,6	44,74	9,7	2,34	9,7
70.000	bis unter	150.000	697	0,1	5,8	69,24	9,4	6,2	23,10	9,7	42,95	9,3	1,84	7,6
150.000	bis unter	400.000	343	0,0	5,9	78,81	10,7	5,2	31,13	13,1	44,45	9,6	1,37	5,7
400.000	und mehr		179	0,0	3,5	232,51	31,6	3,6	120,72	50,7	102,00	22,0	3,92	16,2
Insgesamt			690.221	100,0	1,1	735,13	100,0	3,8	238,32	100,0	463,40	100,0	24,14	100,0

Q: STATISTIK AUSTRIA, Umsatzsteuerstatistik.

Außer in den oben angeführten Stufen lagen die Zuwächse bei den Steuerpflichtigen zwischen 0,4% und 5,9%; der Höchstwert war in der Stufe zwischen 150 Mio. € und 400 Mio. € Umsatz zu verzeichnen, wo die Anzahl um 19 auf 343 stieg.

Die prozentuellen Vorjahresveränderungen des steuerbaren Umsatzes verhielten sich in den einzelnen Umsatzstufen ähnlich wie jene der Pflichtigenzahl. Während die beiden Veränderungsraten in allen anderen Stufen höchstens um 0,7 Prozentpunkte auseinander lagen, ließ sich in der untersten Randstufe bis 3.000 € Umsatz die am meisten divergierende Entwicklung beobachten: der Umsatzrückgang betrug 0,9%, die Anzahl der Pflichtigen jedoch stieg um 1,3%. In der obersten Randstufe ab 400 Mio. € Jahresumsatz lagen die Veränderungsraten des erwirtschafteten Umsatzes (+3,6% auf 232,5 Mrd. €) und der Steuerpflichtigen (+3,5% auf 179) sehr nah beieinander. Die Anzahl der Fälle mit einem steuerbaren Umsatz von 1 Mrd. € und mehr stieg von 47 im Jahr 2008 auf 59 im Berichtsjahr.

In Tabelle 5b werden zwei Verhältniswerte dargestellt, die für die jeweilige Umsatzstufe (bzw. in weiterer Folge die jeweilige Branche, Rechtsform und das jeweilige Bundesland) die Relation von Umsatzsteueraufkommen zu steuerbarem Umsatz bzw. zu einer fiktiven Gesamtsteuer (= Summe aus der Bruttoumsatz-, der Erwerb- und der Einfuhrumsatzsteuer) angeben. Die erste der beiden Spalten mit der Bezeichnung „Umsatzsteueraufkommen im Verhältnis zu steuerbarem Umsatz in %“ und dem Ingesamt-Wert von 3,9%, die einem „resultierenden Umsatzsteuersatz“ entspricht, soll demonstrieren, dass bzw. wie sehr sich die steuerfreien Umsätze und die (abziehbaren) Vorsteuern auf das Steueraufkommen je Umsatzstufe (bzw. Branche, etc.) auswirken.

Auf die letzte Spalte „Umsatzsteueraufkommen im Verhältnis zu fiktiver Gesamtsteuer in %“ haben die steuerfreien Umsätze keine Auswirkung. Diese Werte verdeutlichen im Wesentlichen die Beziehung zwischen der fiktiven Gesamtsteuer, der davon abziehbaren Vorsteuer und dem Steueraufkommen – je höher die Vorsteuer, desto niedriger fällt das Steueraufkommen aus.

Dass das Verhältnis der Werte in den beiden letzten Spalten in den einzelnen Umsatzstufen nicht weitestgehend dem Verhältnis der Ingesamt-Werte entspricht (3,9% zu 24,5%), liegt daran, dass bei gleichen Dividenden die Divisoren der beiden Verhältniswerte zueinander nicht in einer weitestgehend fixen Relation stehen, weil erstens die steuerfreien Umsätze nur in den steuerbaren Umsatz, nicht aber in die fiktive Gesamtsteuer eingehen und zweitens nicht alle Bemessungsgrundlagen für die fiktive Gesamtsteuer – nämlich jene für die Erwerb- und Einfuhrumsatzsteuer sowie für die Umsätze, für die die Steuerschuld auf den Leistungsempfänger übergegangen ist (z.B. Bauleistungen) – im steuerbaren Umsatz enthalten sind.

Tabelle 5b: Umsatzsteueraufkommen 2017 nach Umsatzstufen

Stufen des steuerbaren Umsatzes in 1.000 Euro			Bruttoumsatzsteuer		Erwerbsteuer		Abziehbare Vorsteuer		Darunter Einfuhrumsatzsteuer		Umsatzsteueraufkommen		Umsatzsteueraufkommen im Verhältnis zu ... in %	
			Mrd. Euro	Anteil in %	Mrd. Euro	Anteil in %	Mrd. Euro	Anteil in %	Mrd. Euro	Anteil in %	Mrd. Euro	Anteil in %	steuerbarem Umsatz	fiktiver Gesamtsteuer ¹⁾
	Bis unter	3	0,22	0,2	0,05	0,3	-0,66	0,7	-0,00	0,0	-0,39	-1,4	-920,3	-139,8
3	bis unter	7,5	0,04	0,0	0,00	0,0	-0,11	0,1	-0,00	0,0	-0,06	-0,2	-27,1	-145,9
7,5	bis unter	15	0,10	0,1	0,01	0,0	-0,15	0,2	-0,00	0,0	-0,05	-0,2	-6,7	-46,3
15	bis unter	22	0,13	0,1	0,01	0,0	-0,15	0,2	-0,00	0,0	-0,01	-0,1	-1,7	-10,5
22	bis unter	35	0,27	0,3	0,01	0,1	-0,29	0,3	-0,00	0,0	-0,01	-0,0	-0,5	-3,4
35	bis unter	70	0,86	0,9	0,03	0,2	-0,68	0,7	-0,00	0,1	0,22	0,8	4,1	24,3
70	bis unter	150	1,73	1,7	0,08	0,4	-1,21	1,2	-0,01	0,2	0,60	2,1	5,9	33,4
150	bis unter	300	2,31	2,3	0,14	0,7	-1,58	1,6	-0,01	0,3	0,89	3,1	6,2	36,4
300	bis unter	700	4,30	4,3	0,31	1,5	-2,96	3,1	-0,04	0,8	1,67	5,9	6,0	36,6
700	bis unter	1.500	5,52	5,5	0,45	2,2	-3,88	4,0	-0,06	1,4	2,14	7,5	6,3	36,1
1.500	bis unter	3.000	6,09	6,1	0,63	3,0	-4,48	4,6	-0,10	2,2	2,33	8,2	6,2	35,2
3.000	bis unter	7.000	8,65	8,6	1,21	5,7	-6,91	7,1	-0,18	4,1	3,13	11,0	5,8	32,3
7.000	bis unter	15.000	7,77	7,8	1,41	6,7	-6,74	7,0	-0,25	5,8	2,69	9,4	5,4	30,1
15.000	bis unter	30.000	7,40	7,4	1,64	7,8	-6,84	7,1	-0,29	6,7	2,48	8,7	5,0	28,4
30.000	bis unter	70.000	9,31	9,3	2,65	12,6	-9,61	9,9	-0,42	9,5	2,76	9,7	4,0	23,9
70.000	bis unter	150.000	9,13	9,1	2,79	13,2	-10,07	10,4	-0,50	11,3	2,33	8,2	3,4	20,4
150.000	bis unter	400.000	9,90	9,9	3,44	16,3	-11,92	12,3	-0,80	18,0	2,16	7,6	2,7	17,2
400.000	und mehr		26,33	26,3	6,25	29,6	-28,65	29,6	-1,74	39,6	5,66	19,8	2,4	18,4
Insgesamt			100,06	100,0	21,10	100,0	-96,88	100,0	-4,41	100,0	28,55	100,0	3,9	24,5

Q: STATISTIK AUSTRIA, Umsatzsteuerstatistik. - 1) fiktive Gesamtsteuer = Summe aus Bruttoumsatz-, Erwerb- und Einfuhrumsatzsteuer

Den größten Beitrag zum Steueraufkommen lieferten die umsatzstärksten Unternehmen mit 5,7 Mrd. € (19,8%). Bis zur Stufe mit 3 Mio. € bis 7 Mio. € war ein stetiges Ansteigen der Anteile von -1,4% (in den niedrigsten Stufen ergaben sich Gutschriften) bis auf +11,0% zu erkennen. In den Stufen zwischen 7 Mio. € und 400 Mio. € jedoch schwankten die Prozentsätze unregelmäßig zwischen 7,6% und 9,7%. Dies dürfte auch mit den Werten der Relation von Steueraufkommen zu steuerbarem Umsatz bzw. zur fiktiven Gesamtsteuer in Zusammenhang stehen: Diese stiegen mit zunehmender Umsatzhöhe auf ein gewisses Niveau (beim Aufkommen gemessen am steuerbaren Umsatz zwischen 5,9% und 6,3%, beim Aufkommen gemessen an der fiktiven Gesamtsteuer zwischen 33,4% und 36,6%), das bereits in der Stufe mit 70.000 € bis 150.000 € Umsatz erreicht wurde. Bei umsatzstärkeren Unternehmen ab 1,5 Mio. € steuerbarem Umsatz gingen die Verhältniswerte immer weiter zurück, in der obersten Randklasse betragen sie nur noch 2,4% bzw. 18,4%. Dies lag zum einen daran, dass der steuerfreie Anteil am steuerbaren Umsatz bei den Unternehmen mit mittleren Umsätzen am geringsten und bei den Unternehmen mit 400 Mio. € und mehr Umsatz am höchsten war, und zum anderen daran, dass der Anteil der abziehbaren Vorsteuer demselben Muster wie der steuerfreie Umsatz folgte – nur auf niedrigerem Niveau und mit der Ausnahme der oberen Randstufe, in der bei überproportional vielen Unternehmen hohe unecht steuerbefreite Umsätze (v.a. bei Sozialversicherungsanstalten und Gebietskrankenkassen) die Regel sind, für die keine abziehbare Vorsteuer geltend gemacht werden kann.

Die in Tabelle 6 ersichtliche Höhe des Exportanteils (innergemeinschaftliche Lieferungen und Ausfuhren in Drittländer zusammen) am steuerbaren Umsatz gegliedert nach Umsatzstufen veränderte sich 2017 gegenüber dem Vorjahr kaum. Es gilt: Je höher der Umsatz, desto höher der Exportanteil. Dieser bewegte sich in den Umsatzstufen bis zu 7 Mio. € im einstelligen Prozentbereich, in den höheren Stufen mit 13% bis 33% aber (teilweise) deutlich darüber. Nur in der höchsten Stufe mit 400 Mio. € und mehr Umsatz lag der Exportanteil lediglich bei 21,0% (verhältnismäßig nahe beim Durchschnitt von 18,5%). In dieser Stufe erbrachten nämlich die Betriebe gewerblicher Art von Körperschaften des öffentlichen Rechts (d.s. hauptsächlich die oben erwähnten Sozialversicherungsanstalten und Gebietskrankenkassen, die naturgemäß keine Exporte tätigen) 28% des steuerbaren Umsatzes, während dieser Anteil bei den Unternehmen mit weniger als 400 Mio. € Umsatz nur bei knapp 2% lag.

Tabelle 6: Exportanteile 2017

Stufen des steuerbaren Umsatzes in 1.000 Euro		Exporte in Mio. Euro	Anteil am steuerbaren Umsatz in %
	Bis unter	3	0,6
3	bis unter	7,5	2,2
7,5	bis unter	15	5,7
15	bis unter	22	7,6
22	bis unter	35	18,0
35	bis unter	70	58,4
70	bis unter	150	152,9
150	bis unter	300	287,6
300	bis unter	700	714,4
700	bis unter	1.500	1.317,4
1.500	bis unter	3.000	2.030,5
3.000	bis unter	7.000	4.702,2
7.000	bis unter	15.000	6.546,7
15.000	bis unter	30.000	9.272,4
30.000	bis unter	70.000	16.205,3
70.000	bis unter	150.000	19.507,9
150.000	bis unter	400.000	25.868,5
400.000	und mehr	48.935,6	21,0
Insgesamt		135.633,8	18,5

Q: STATISTIKAAUSTRIA, Umsatzsteuerstatistik.

2.3 Wirtschaftsbereiche

Bei der Betrachtung nach Wirtschaftsbereichen (Tabelle 7a) findet man den größten Anteil an Steuerpflichtigen im Grundstücks- und Wohnungswesen mit 23,0% aller Fälle (d.s. 158.559), was darauf zurückzuführen ist, dass dieser Bereich auch alle Wohnungseigentümergeinschaften von Häusern mit Eigentumswohnungen beinhaltet, die der Umsatzsteuerpflicht unterliegen, jedoch keine Unternehmen im eigentlichen Sinn sind.

14,8% der Veranlagungsfälle zählten zum Handel und erwirtschafteten den größten Anteil am steuerbaren Umsatz (30,8%), während die 14,0% in der Branche „Freiberufliche, wissenschaftliche und technische Dienstleistungen“ nur 3,9% des Umsatzes erbrachten. Nach dem Handel kam die Herstellung von Waren mit 22,8% (bei nur 4,4% der Steuerpflichtigen) auf den zweitgrößten Umsatzanteil, der Bereich „Öffentliche Verwaltung, Verteidigung, Sozialversicherung“ erreichte 9,4% des steuerbaren Umsatzes (bei gar nur 0,3% der Pflichtigen).

Die größten Zuwächse der Anzahl Steuerpflichtiger verzeichneten die Wirtschaftsbereiche „Sonstige wirtschaftliche Dienstleistungen“ (+2,7% auf 21.820 Fälle), „Grundstücks- und Wohnungswesen“ (+2,4% auf 158.559) und „Kunst, Unterhaltung und Erholung; sonstige Dienstleistungen“ (+2,1% auf 43.604 Fälle).

In sechs Branchen ging die Zahl der Veranlagungsfälle zurück, am stärksten im Bergbau (-2,7% auf 438 Fälle). Größere Umsatzzuwächse erwirtschafteten die Land- und Forstwirtschaft (+7,4% auf 3,5 Mrd. €), die Freiberuflichen, wissenschaftlichen und technischen Dienstleistungen (+7,3% auf 28,9 Mrd. €), die Finanz- und Versicherungsdienstleistungen (+6,9% auf 8,0 Mrd. €), und der Bau (+6,0% auf 47,9 Mrd. €). Einen Umsatzrückgang gab es im Wirtschaftsbereich „Energieversorgung“ (um 5,1% auf 27,8 Mrd. Euro); einer der Gründe dafür dürfte ein leichter Rückgang der Jahresdurchschnittspreise 2017 der Energieträger Gas und Strom gegenüber 2016 sein.

Tabelle 7a: Haupterhebungsmerkmale der Umsatzsteuerstatistik 2017 nach Wirtschaftsbereichen

Abschnitte der ÖNACE 2008	Steuerpflichtige			Steuerbarer Umsatz			Davon				Zahlst/Gutschrift (Saldo)	
	Fälle	Anteil in %	2016/17 in %	Mrd. Euro	Anteil in %	2016/17 in %	steuerfrei		steuerpflichtig		Mrd. Euro	Anteil in %
							Mrd. Euro	Anteil in %	Mrd. Euro	Anteil in %		
Land- u. Forstwirtschaft; Fischerei	19.672	2,9	0,6	3,52	0,5	7,4	0,23	0,1	3,27	0,7	0,11	0,4
Bergbau; Gewinnung v. Steinen u. Erden	438	0,1	-2,7	1,63	0,2	2,5	0,26	0,1	1,02	0,2	0,04	0,2
Herstellung v. Waren	30.431	4,4	-0,1	167,64	22,8	2,2	96,57	40,5	65,56	14,1	-1,50	-6,2
Energie- u. Wasserversorgung; Abwasser- u. Abfallentsorgung	7.746	1,1	0,7	27,81	3,8	-5,1	0,69	0,3	20,00	4,3	1,40	5,8
Bau	47.284	6,9	1,6	47,91	6,5	6,0	2,56	1,1	35,81	7,7	3,67	15,2
Handel; Instandhaltung u. Reparatur v. Kfz	102.426	14,8	0,8	226,68	30,8	5,4	36,32	15,2	184,49	39,8	11,90	49,3
Verkehr u. Lagerei	20.808	3,0	1,6	30,84	4,2	4,1	6,39	2,7	23,37	5,0	0,56	2,3
Beherbergung u. Gastronomie	57.732	8,4	-0,6	20,82	2,8	3,8	0,31	0,1	20,50	4,4	0,89	3,7
Information u. Kommunikation	27.013	3,9	1,6	18,84	2,6	4,4	1,99	0,8	16,29	3,5	1,52	6,3
Finanz- u. Versicherungsdienstleistungen	10.264	1,5	-0,2	8,05	1,1	6,9	-	-	7,87	1,7	0,30	1,2
Grundstücks- u. Wohnungswesen	158.559	23,0	2,4	29,08	4,0	5,6	6,79	2,9	22,19	4,8	0,32	1,3
Freiberufliche/technische Dienstleistungen	96.705	14,0	0,6	28,92	3,9	7,3	2,23	0,9	25,36	5,5	2,57	10,6
Sonstige wirtschaftliche Dienstleistungen	21.820	3,2	2,7	20,58	2,8	1,7	2,59	1,1	16,37	3,5	1,40	5,8
Öffentliche Verwaltung	2.376	0,3	-0,5	69,15	9,4	2,7	63,48	26,6	5,59	1,2	-0,03	-0,1
Erziehung u. Unterricht; Gesundheits- u. Sozialwesen	43.198	6,3	-0,3	21,72	3,0	3,7	13,36	5,6	8,34	1,8	0,47	1,9
Kunst, Unterhaltung u. Erholung; Sonstige Dienstleistungen	43.604	6,3	2,1	11,97	1,6	4,5	4,55	1,9	7,36	1,6	0,52	2,2
Unbekannt	145	0,0	-7,6	0,00	0,0	6,1	0,00	0,0	0,00	0,0	0,00	0,0
Insgesamt	690.221	100,0	1,1	735,13	100,0	3,8	238,32	100,0	463,40	100,0	24,14	100,0

Q: STATISTIK AUSTRIA, Umsatzsteuerstatistik.

Beschränkt man die Analyse auf die acht Wirtschaftsbereiche mit dem höchsten steuerbaren Umsatz, die gemeinsam 628,0 Mrd. € – das waren 85,4% des Gesamtumsatzes – erwirtschafteten, so liefert der Vergleich der Prozentanteile von steuerfreien respektive steuerpflichtigen Umsätzen und damit im Zusammenhang dem Umsatzsteueraufkommen (vgl. Tabelle 7b) interessante Aufschlüsse. Da der Handel als umsatzstärkste Branche 40% des steuerpflichtigen, aber nur 15% des steuerfreien Umsatzes auswies, musste er mit 48,6% (d.s. 13,9 Mrd. €) auch den weitaus größten Teil des Steueraufkommens tragen. Das Gegenstück dazu bildete der zweitstärkste Bereich „Herstellung von Waren“, der bei 41% des steuerfreien nur auf 14% des steuerpflichtigen Umsatzes kam, sodass nur 0,7 Mrd. € oder 2,5% des Umsatzsteueraufkommens zu tragen waren. In den Bereichen „Bau“, „Freiberufliche, wissenschaftliche und technische Dienstleistungen“ sowie „Energie- und Wasserversorgung, Abfallentsorgung“ überwog der steuerpflichtige Umsatz deutlich, sodass auf sie mit 13%, 9% bzw. 5% die nächsthöheren Anteile des Steueraufkommens entfielen. Während sich die Anteile des steuerfreien und des steuerpflichtigen Umsatzes in den Bereichen „Verkehr und Lagerei“ (2,7% bzw. 5,0%) sowie „Grundstücks- und Wohnungswesen“ (2,9% bzw. 4,8%) nur wenig unterschieden, sodass sich für Verkehr und Lagerei mit 2,3% des Aufkommens bei 4,2% des Gesamtumsatzes, für das Grundstücks- und Wohnungswesen mit 1,1% des Aufkommens bei 4,0% des Umsatzes Werte in zumindest vergleichbarer Größe ergaben, überwog beim Bereich „Öffentliche Verwaltung, Verteidigung, Sozialversicherung“, der 9,4% des gesamten steuerbaren Umsatzes meldete, der steuerfreie Umsatz den steuerpflichtigen um mehr als das Zehnfache, sodass nicht nur der Saldo aus Zahlst und Gutschrift, sondern auch das Umsatzsteueraufkommen als negativer Wert ausgewiesen wurden.

Misst man das Umsatzsteueraufkommen einer Branche (vgl. Tabelle 7b) an ihrer aus Bruttoumsatz-, Erwerb- und Einfuhrumsatzsteuer errechneten fiktiven Gesamtsteuer, so kamen von den acht umsatzstärksten Bereichen die freiberuflichen, wissenschaftlichen und technischen Dienstleistungen (45,1%), der Bau (37,9%) und der Handel (31,6%) auf weit über dem Durchschnitt von 24,5% liegende Werte; der Bereich „Energie- und Wasserversorgung; Abfallbeseitigung“ lag mit 19,7% bereits deutlich darunter. In den Bereichen „Herstellung von Waren“, „Grundstücks- und Wohnungswesen“ sowie „Verkehr und Lagerei“, wo vergleichsweise hohe abziehbare Vorsteuern die Regel sind, machte dieser Verhältniswert 2,9%, 8,4% bzw. 11,6% aus; in der Öffentlichen Verwaltung wurde aufgrund des negativen Umsatzsteueraufkommens ein ebenfalls negativer – also nicht sinnvoll interpretierbarer – Wert erzielt.

Tabelle 7b: Umsatzsteueraufkommen 2017 nach Wirtschaftsbereichen

Abschnitte der ÖNACE 2008	Bruttoumsatzsteuer		Erwerbsteuer		Abziehbare Vorsteuer		Darunter Einfuhrumsatzsteuer		Umsatzsteueraufkommen		Umsatzsteueraufkommen im Verhältnis zu ... in %	
	Mrd. Euro	Anteil in %	Mrd. Euro	Anteil in %	Mrd. Euro	Anteil in %	Mrd. Euro	Anteil in %	Mrd. Euro	Anteil in %	steuerbarem Umsatz	fiktiver Gesamtsteuer ¹⁾
Land- u. Forstwirtschaft; Fischerei	0,51	0,5	0,05	0,2	-0,46	0,5	-0,00	0,0	0,11	0,4	3,1	19,2
Bergbau; Gewinnung v. Steinen u. Erden	0,25	0,3	0,01	0,1	-0,22	0,2	-0,00	0,1	0,05	0,2	2,8	17,8
Herstellung v. Waren	18,13	18,1	8,33	39,5	-27,89	28,8	-2,21	50,1	0,71	2,5	0,4	2,9
Energie- u. Wasserversorgung; Abwasser- u. Abfallentsorgung	7,13	7,1	0,09	0,4	-5,82	6,0	-0,02	0,4	1,42	5,0	5,1	19,7
Bau	9,45	9,4	0,28	1,3	-6,06	6,3	-0,02	0,3	3,69	12,9	7,7	37,9
Handel; Instandhaltung u. Reparatur v. Kfz	34,63	34,6	11,33	53,7	-34,02	35,1	-1,98	45,0	13,89	48,6	6,1	31,6
Verkehr u. Lagerei	5,49	5,5	0,17	0,8	-5,10	5,3	-0,09	2,0	0,65	2,3	2,1	11,6
Beherbergung u. Gastronomie	2,94	2,9	0,07	0,3	-2,11	2,2	-0,00	0,1	0,89	3,1	4,3	29,8
Information u. Kommunikation	3,77	3,8	0,17	0,8	-2,42	2,5	-0,01	0,2	1,54	5,4	8,2	39,0
Finanz- u. Versicherungsdienstleistungen	1,84	1,8	0,05	0,3	-1,59	1,6	-0,01	0,2	0,30	1,1	3,8	16,2
Grundstücks- u. Wohnungswesen	3,74	3,7	0,04	0,2	-3,45	3,6	-0,00	0,0	0,32	1,1	1,1	8,4
Freiberufliche/technische Dienstleistungen	5,65	5,6	0,19	0,9	-3,26	3,4	-0,05	1,0	2,62	9,2	9,0	45,1
Sonstige wirtschaftliche Dienstleistungen	3,40	3,4	0,14	0,7	-2,15	2,2	-0,01	0,3	1,41	4,9	6,9	40,0
Öffentliche Verwaltung	0,68	0,7	0,06	0,3	-0,77	0,8	-0,00	0,0	-0,03	-0,1	-0,0	-3,4
Erziehung u. Unterricht; Gesundheits- u. Sozialwesen	1,05	1,1	0,05	0,2	-0,63	0,7	-0,00	0,0	0,47	1,6	2,1	42,4
Kunst, Unterhaltung u. Erholung; Sonstige Dienstleistungen	1,39	1,4	0,05	0,3	-0,93	1,0	-0,00	0,1	0,52	1,8	4,4	36,2
Unbekannt	0,00	0,0	0,00	0,0	-0,00	0,0	0,00	0,0	0,00	0,0	6,9	58,6
Insgesamt	100,06	100,0	21,10	100,0	-96,88	100,0	-4,41	100,0	28,55	100,0	3,9	24,5

Q: STATISTIK AUSTRIA, Umsatzsteuerstatistik - 1) fiktive Gesamtsteuer = Summe aus Bruttoumsatz-, Erwerb- und Einfuhrumsatzsteuer

Aus Tabelle 8 ist ersichtlich, dass im Bereich „Herstellung von Waren“ Ausfuhrlieferungen und innergemeinschaftliche Lieferungen insgesamt etwas mehr als die Hälfte (57,0%) des steuerbaren Umsatzes betragen. Der Anteil des Exports am steuerbaren Umsatz differierte in den einzelnen Bereichen der Sachgütererzeugung jedoch stark. Er bewegte sich zwischen 13% im Bereich „Reparatur und Installation von Maschinen und Ausrüstungen“ und 84% im Bereich „Herstellung von Leder(waren) und Schuhen“. Etwas weniger als 40% des gesamten Exportumsatzes stammten aus den Bereichen „Maschinenbau“, „Herstellung von Kraftwagen und Kraftwagenteilen“ sowie „Metallerzeugung und -bearbeitung“. Neben der Reparatur und Installation von Maschinen und Ausrüstungen hatten auch die Herstellung von Bekleidung, von Leder(waren) und Schuhen, von Möbeln sowie von Druckerzeugnissen, Vielfältigung von bespielten Datenträgern mit jeweils unter 1% sehr geringe Anteile am Gesamt-Export.

Am anschaulichsten lassen sich die Auswirkungen der im Zuge der Steuerreform 2015/16 neu eingeführten Steuersätze anhand der Gliederung nach Wirtschaftsbereichen darstellen. Der ermäßigte Steuersatz von 13% wurde 2017 insgesamt von 67.306 Unternehmen in Anspruch genommen, d.s. 11% aller Unternehmen, die steuerpflichtige Umsätze auf ihrer Umsatzsteuererklärung auswiesen. Im Vergleich dazu wurden von 91% (539.000) dieser Unternehmen mit 20% zu besteuerte Umsätze ausgewiesen, von 46% (275.000) mit 10% zu besteuerte. Während die 14,4 Mrd. €, die dem Steuersatz von 13% unterlagen, einen Anteil von 3,1% des gesamten steuerpflichtigen Umsatzes ausmachten, waren dies beim Normalsteuersatz 76,4% und beim 10%-igen Steuersatz 20,4%. Am häufigsten wurde 2017 der mit 13% ermäßigte Steuersatz von Unternehmen des Wirtschaftsbereichs „Beherbergung und Gastronomie“ (20.222 Fälle, d.s. 30%) angewendet, auch im Handel (18%) und der „Kunst, Unterhaltung und Erholung; sonstige Dienstleistungen“ (10%) lagen die Anteilswerte im zweistelligen Bereich. Auch unter dem Umsatz, der mit 13% zu besteuern war, waren die Beherbergungsumsätze mit 4,8 Mrd. € (33%) am höchsten, der Handel wies 4,2 Mrd. € (29%) aus. Der Bereich „Herstellung von Waren“ kam bei nur 3,8% der diese Umsätze mel-

denden Unternehmen auf 11% (1,6 Mrd. €), „Kunst, Unterhaltung und Erholung; sonstige Dienstleistungen“ und Land- und Forstwirtschaft auf 981 Mio. € (7%) respektive 853 Mio. € (6%).

Tabelle 8: Herstellung von Waren: Exporte 2017

Abteilungen der ÖNACE 2008	Exporte		
	in Mio. Euro	in % des steuerbaren Umsatzes	in % der der Summe der Exporte
Herstellung von Waren zusammen	95.615	57,0	100,0
10 H.v. Nahrungs- und Futtermitteln	5.429	31,9	5,7
11 Getränkeherstellung	2.392	46,4	2,5
13 H.v. Textilien	1.059	70,3	1,1
14 H.v. Bekleidung	382	54,7	0,4
15 H.v. Leder(waren) und Schuhen	762	84,1	0,8
16 H.v. Holz-, Flecht-, Korb- und Korkwaren	3.612	43,3	3,8
17 H.v. Papier, Pappe und Waren daraus	4.473	70,7	4,7
18 H.v. Druckerzeugnissen, Vervielfältigung von bespielten Datenträgern	860	35,9	0,9
19 Kokerei und Mineralölverarbeitung	1.086	13,7	1,1
20 H.v. chemischen Erzeugnissen	5.216	65,9	5,5
21 H.v. pharmazeutischen Erzeugnissen	2.802	74,5	2,9
22 H.v. Gummi und Kunststoffwaren	4.642	68,8	4,9
23 H.v. Glas, Keramik, Bearbeitung von Steinen und Erden	1.739	26,4	1,8
24 Metallerzeugung und -bearbeitung	12.035	77,8	12,6
25 H.v. Metallerzeugnissen	7.795	53,0	8,2
26 H.v. EDV-Geräten, elektronischen und optischen Erzeugnissen	3.244	73,8	3,4
27 H.v. elektrischen Ausrüstungen	8.368	70,2	8,8
28 Maschinenbau	14.146	73,4	14,8
29 H.v. Kraftwagen und Kraftwagenteilen	11.774	76,7	12,3
30 Sonstiger Fahrzeugbau	1.239	72,0	1,3
31 H.v. Möbeln	688	21,3	0,7
32 H.v. sonstigen Waren	1.402	54,1	1,5
33 Reparatur und Installation von Maschinen und Ausrüstungen	470	12,6	0,5

Q: STATISTIK AUSTRIA, Umsatzsteuerstatistik.

Mit 13% zu besteuender innergemeinschaftlicher Erwerb wurde von 6.401 Unternehmen im Ausmaß von 1,4 Mrd. € gemeldet, was einem Anteil von 2,9% der Fälle bzw. 1,2% am insgesamt gemeldeten innergemeinschaftlichen Erwerb entsprach. Im Vergleich dazu betrug der mit 20% zu versteuernde innergemeinschaftliche Erwerb, den 96% aller Unternehmen meldeten, die innergemeinschaftliche Erwerbe tätigten, 88%, der mit dem ermäßigten Steuersatz von 10% zu versteuernde (von 22% gemeldet) 10%. Nach Wirtschaftsbereichen aufgeschlüsselt ergab das für den Handel 39% der meldenden Unternehmen und 66% der Gesamtsumme, d.s. 910 Mio. €; 291 Mio. € wurden durch den Bereich „Herstellung von Waren“ getätigt.

Die neu geregelte Zusatzsteuer für pauschalierte land- und forstwirtschaftliche Betriebe von 7% war auf ein Umsatzvolumen von 13,0 Mio. € anzuwenden, 1.168 Betriebe waren davon betroffen. 82% davon zählten zum Wirtschaftsbereich „Land- und Forstwirtschaft“, sie erwirtschafteten 88% dieses Umsatzes. Dass einzelne der betroffenen Unternehmen zu anderen Wirtschaftsbereichen gerechnet wurden, liegt daran, dass der pauschalierte land- und forstwirtschaftliche Betrieb in diesen Fällen nur eine Nebentätigkeit darstellte.

Eine Konzentrationsanalyse nach Wirtschaftsbereichen (vgl. Tabelle 9) soll über die Unternehmenskonzentration – gemessen an der Höhe des steuerbaren Umsatzes – Auskunft geben. Der Grad der Konzentration zeigt, welcher Anteil des Gesamtumsatzes einer Branche auf die 1%, 5% und 10% der Unternehmen mit den jeweils höchsten Umsätzen entfällt.

Im Wirtschaftsbereich „Öffentliche Verwaltung, Verteidigung, Sozialversicherung“ erwirtschafteten die Unternehmen mit einem höheren Umsatz als der Perzentilswert P99 93% des gesamten Branchenumsatzes. Dahinter folgten die Finanz- und Versicherungsdienstleistungen und die Energie- und Wasserversorgung mit jeweils 81%. Die Anteilswerte für die 5% bzw. 10% umsatzstärksten Unternehmen betragen 97% bzw. 98% in der Öffentlichen Verwaltung sowie 93% bzw. 96% bei der Energie- und Wasserversorgung, die in diesen Ranglisten jeweils den zwei-

ten Platz einnahm. Die Bereiche „Information und Kommunikation“ sowie „Kunst, Unterhaltung und Erholung; sonstige Dienstleistungen“ auf den Rängen 4 und 5 wiesen mit 72% und 67% (für die Unternehmen mit einem höheren Umsatz als P99) bereits deutlich geringere Konzentrationen auf.

Tabelle 9: Konzentration der Umsätze nach Wirtschaftsbereichen 2017

Abschnitte der ÖNACE 2008	Steuerpflichtige	Steuerbarer Umsatz in Mio. Euro	Anteil der ... Prozent umsatzstärksten Unternehmen am Branchen-Umsatz in %		
			1 Prozent	5 Prozent	10 Prozent
Land- u. Forstwirtschaft; Fischerei	19.672	3.516	33,3	56,0	68,9
Bergbau; Gewinnung von Steinen u. Erden	438	1.626	47,3	66,7	77,5
Herstellung von Waren	30.431	167.639	59,4	85,3	92,2
Energie- u. Wasserversorgung; Abwasser- u. Abfallentsorgung	7.746	27.808	80,9	92,9	96,5
Bau	47.284	47.909	43,5	65,9	77,1
Handel; Instandhaltung u. Reparatur von Kfz	102.426	226.682	63,6	81,8	88,8
Verkehr u. Lagerei	20.808	30.837	64,3	83,6	90,7
Beherbergung u. Gastronomie	57.732	20.822	28,9	52,7	65,3
Information u. Kommunikation	27.013	18.836	71,9	86,5	91,4
Finanz- u. Versicherungsdienstleistungen	10.264	8.049	81,1	90,7	94,1
Grundstücks- u. Wohnungswesen	158.559	29.075	59,0	76,8	83,1
Freiberufliche/technische Dienstleistungen	96.705	28.917	44,6	66,5	77,1
Sonstige wirtschaftliche Dienstleistungen	21.820	20.576	57,6	80,3	88,1
Öffentliche Verwaltung	2.376	69.154	92,9	96,6	97,5
Erziehung u. Unterricht; Gesundheits- u. Sozialwesen	43.198	21.717	55,9	70,3	77,9
Kunst, Unterhaltung u. Erholung; Sonstige Dienstleistungen	43.604	11.971	67,2	80,3	85,8
Unbekannt	145	2	-	-	-
Insgesamt	690.221	735.135	72,0	86,3	91,5

Q: STATISTIK AUSTRIA, Umsatzsteuerstatistik.

Die niedrigste Konzentration ließ sich im Bereich „Beherbergung und Gastronomie“ feststellen, wo auf das Hundertstel der Unternehmen mit den stärksten Umsätzen 29% des steuerbaren Umsatzes entfielen, auf die 10% umsatzstärksten Steuerpflichtigen 65%; davor rangierten die Land- und Forstwirtschaft (Vergleichswerte: 33% bzw. 69%) sowie die freiberuflichen, wissenschaftlichen und technischen Dienstleistungen (43% bzw. 76%) und die Baubranche (43% bzw. 77%).

Die niedrigste Konzentration ließ sich im Bereich „Beherbergung und Gastronomie“ feststellen, wo auf das Hundertstel der Unternehmen mit den stärksten Umsätzen 29% des steuerbaren Umsatzes entfielen, auf die 10% umsatzstärksten Steuerpflichtigen 65%; davor rangierten die Land- und Forstwirtschaft (Vergleichswerte: 33% bzw. 69%) sowie die Baubranche (43% bzw. 77%) und die freiberuflichen, wissenschaftlichen und technischen Dienstleistungen (45% bzw. 77%).

In einer tiefergehenden Analyse der Konzentration (Tabelle 10) auf Ebene der ÖNACE-Unterklassen (d. h. der Klassifikationscode ist 5-stellig) wurden nur jene Wirtschaftszweige berücksichtigt, in denen zumindest 100 Unternehmen einen Gesamtumsatz von 250 Mio. € oder mehr erwirtschaften konnten. Die höchste Konzentration – legt man das umsatzstärkste Prozent der Unternehmen als Maß zugrunde – war bei der Handelsvermittlung von Nahrungsmitteln, Getränken und Tabakwaren mit einem Anteil von 92,4% (am Gesamtumsatz von 1,2 Mrd. €) zu beobachten, während das Wett-, Toto- und Lotteriewesen mit einem Wert von 91,2% Rang 2 erreichte. Dies ist auch deshalb bemerkenswert, weil dieser Wirtschaftszweig 2015 mit 79,5% nur auf Rang 8 gelegen war, obwohl er bereits damals die Rangliste der Branchen angeführt hatte, für die die Anteile jeweils des Zehntels der Unternehmen mit den höchsten Umsätzen betrachtet werden. Auch der Einzelhandel mit Waren verschiedener Art (Hauptrichtung Nahrungs- und Genussmittel, Getränke und Tabakwaren) mit 89%, die Elektrizitätserzeugung (85%), die Herstellung von Spielwaren (84%) und der Einzelhandel mit kosmetischen Erzeugnissen und Körperpflegemitteln (82%) wurden von wenigen „Branchenriesen“ dominiert. Diese sechs Bereiche finden sich auch in den Top 10, zieht man die zehn Prozent der Unternehmen mit den höchsten Umsätzen heran. Während in dieser Rangliste das Wett-,

Toto- und Lotteriewesen mit 98,8% die Spitzenposition innehatte, folgten die Bereiche „Herstellung von Spielwaren“ mit 98,4% und „Handelsvermittlung von Nahrungsmitteln, Getränken und Tabakwaren“ mit 97,9% auf dem zweiten und dem dritten Platz.

Tabelle 10: Konzentration der Umsätze ausgewählter Wirtschaftsbereiche 2017

Unterklassen der ÖNACE 2008		Steuerpflichtige	Steuerbarer Umsatz in Mio. Euro	Anteil der 1 Prozent umsatzstärksten Unternehmen am Branchen-Umsatz in %
Wirtschaftsunterklassen mit der höchsten Konzentration				
46.17-0	Handelsvermittlung von Nahrungsmitteln, Getränken und Tabakwaren	414	1.209	92,4
92.00-1	Wett-, Toto- und Lotteriewesen	212	3.991	91,2
47.11-0	Einzelhandel mit Waren verschiedener Art, Haupttrichtung Nahrungs- und Genussmittel, Getränke und Tabakwaren	4.012	22.064	88,8
32.40-0	Herstellung von Spielwaren	125	491	85,1
47.75-0	Einzelhandel mit kosmetischen Erzeugnissen und Körperpflegemitteln	1.088	1.810	84,2
35.11-0	Elektrizitätserzeugung	3.004	4.198	82,4
47.43-0	Einzelhandel mit Geräten der Unterhaltungselektronik	1.017	1.647	81,6
63.11-0	Datenverarbeitung, Hosting und damit verbundene Tätigkeiten	4.753	2.832	81,2
47.59-2	Einzelhandel mit Wohnmöbeln	1.929	4.667	79,4
45.40-0	Handel mit Krafträdern, Kraftradteilen und -zubehör; Instandhaltung und Reparatur von Krafträdern	582	1.798	77,3
Wirtschaftsunterklassen mit der geringsten Konzentration				
47.26-0	Einzelhandel mit Tabakwaren	2.837	2.422	5,6
86.23-0	Zahnarztpraxen	3.559	1.624	6,2
86.21-0	Arztpraxen für Allgemeinmedizin	6.988	1.841	6,4
46.73-3	Großhandel mit Flachglas, Anstrichmitteln, Tapeten und Bodenbelägen	139	510	6,9
55.10-2	Gasthöfe	3.902	1.146	8,6
22.21-0	Herstellung von Platten, Folien, Schläuchen und Profilen aus Kunststoffen	103	1.999	8,7
46.44-0	Großhandel mit keramischen Erzeugnissen, Glaswaren und Reinigungsmitteln	173	542	9,0
47.73-0	Apotheken	1.606	4.683	9,2
43.34-2	Glaserei	620	283	9,4
43.91-2	Zimmerei	1.298	1.005	10,3
Unterklassen der ÖNACE 2008		Steuerpflichtige	Steuerbarer Umsatz in Mio. Euro	Anteil der 10 Prozent umsatzstärksten Unternehmen am Branchen-Umsatz in %
Wirtschaftsunterklassen mit der höchsten Konzentration				
92.00-1	Wett-, Toto- und Lotteriewesen	212	3.991	98,8
32.40-0	Herstellung von Spielwaren	125	491	98,4
46.17-0	Handelsvermittlung von Nahrungsmitteln, Getränken und Tabakwaren	414	1.209	97,9
35.11-0	Elektrizitätserzeugung	3.004	4.198	97,2
77.11-2	Vermietung von Kraftwagen mit einem Gesamtgewicht von 3,5 t oder weniger	462	1.136	96,0
46.12-0	Handelsvermittlung von Brennstoffen, Erzen, Metallen und technischen Chemikalien	189	421	95,7
64.19-0	Kreditinstitute (ohne Spezialkreditinstitute)	592	3.329	95,6
47.75-0	Einzelhandel mit kosmetischen Erzeugnissen und Körperpflegemitteln	1.088	1.810	95,1
88.99-0	Sonstiges Sozialwesen a.n.g.	2.270	2.417	95,0
47.11-0	Einzelhandel mit Waren verschiedener Art, Haupttrichtung Nahrungs- und Genussmittel, Getränke und Tabakwaren	4.012	22.064	94,7
Wirtschaftsunterklassen mit der geringsten Konzentration				
47.26-0	Einzelhandel mit Tabakwaren	2.837	2.422	26,2
86.23-0	Zahnarztpraxen	3.559	1.624	28,5
47.73-0	Apotheken	1.606	4.683	29,4
55.10-2	Gasthöfe	3.902	1.146	37,0
86.21-0	Arztpraxen für Allgemeinmedizin	6.988	1.841	37,6
87.10-0	Pflegeheime	223	670	39,0
85.53-0	Fahr- und Flugschulen	530	268	40,9
55.10-3	Pensionen	3.701	512	42,9
75.00-0	Veterinärwesen	2.085	402	44,5
43.34-2	Glaserei	620	283	45,1

Q: STATISTIK AUSTRIA, Umsatzsteuerstatistik.

Die geringste Konzentration wies der Wirtschaftsbereich „Einzelhandel mit Tabakwaren“ auf, in dem das Prozent der Unternehmen mit den höchsten Umsätzen nur 5,6% des gesamten Umsatzes dieser Branche auf sich vereinigen konnte. Auch die Betrachtung der zehn Prozent der umsatzstärksten Unternehmen zeigte diesen Wirtschaftszweig mit einem von diesen Unternehmen erwirtschafteten Anteil von 26,2% des Gesamtumsatzes als den mit der schwächsten Konzentration. Bei beiden Betrachtungsweisen waren außerdem Zahnarztpraxen (6% bzw. 28%), Arztpraxen für Allgemeinmedizin (6% bzw. 38%), Apotheken (9% bzw. 29%), Gasthöfe (9% bzw. 37%) und Glaserien (9% bzw. 45%) unter den jeweils zehn Bereichen mit der geringsten Konzentration.

Tabelle 11 zeigt die Verteilung der Veranlagungsfälle nach Wirtschaftstätigkeiten und Rechtsformen. Der Anteil der natürlichen Personen (Einzelunternehmen) betrug insgesamt 56,6%, war jedoch in den einzelnen Wirtschaftsbereichen sehr unterschiedlich. Im Bereich „Erziehung, Unterricht, Gesundheits- und Sozialwesen“ betrug er 85%, bei den sonstigen Dienstleistungen sowie Kunst, Unterhaltung und Erholung 76%, in der Land- und Forstwirtschaft 70%, bei den freiberuflichen, wissenschaftlichen und technischen Dienstleistungen 69% und bei der Beherbergung und Gastronomie 68%. Im Bereich „Energie- und Wasserversorgung“ waren jedoch nur 25% der Unternehmen Einzelunternehmen.

Rund jedes fünfte Unternehmen (19,6%) war eine Personengesellschaft oder -gemeinschaft, wobei im Bereich „Grundstücks- und Wohnungswesen“ etwas mehr als die Hälfte der Veranlagungsfälle diese Rechtsform aufwies, was darauf zurückzuführen ist, dass in diesen Bereich auch alle Wohnungseigentumsgemeinschaften fallen. Etwas über dem Durchschnitt lag der Anteil der Personengesellschaften außerdem in der Land- und Forstwirtschaft, knapp darunter im Bauwesen.

Tabelle 11: Steuerpflichtige 2017 nach Rechtsformen und Wirtschaftstätigkeiten

Abschnitte der ÖNACE 2008	Natürliche Personen		Personengesellschaften und -gemeinschaften		Aktiengesellschaften		Gesellschaften mit beschränkter Haftung		Sonstige Rechtsformen	
	Fälle	Anteil in %	Fälle	Anteil in %	Fälle	Anteil in %	Fälle	Anteil in %	Fälle	Anteil in %
Land- u. Forstwirtschaft; Fischerei	13.754	69,9	4.306	21,9	5	0,0	869	4,4	738	3,8
Bergbau; Gewinnung v. Steinen u. Erden	135	30,8	76	17,4	3	0,7	205	46,8	19	4,3
Herstellung v. Waren	16.602	54,6	2.762	9,1	109	0,4	9.787	32,2	1.171	3,8
Energie- u. Wasserversorgung; Abwasser- u. Abfallentsorgung	1.931	24,9	1.293	16,7	39	0,5	1.811	23,4	2.672	34,5
Bau	22.463	47,5	9.180	19,4	22	0,0	14.254	30,1	1.365	2,9
Handel; Instandhaltung u. Reparatur v. Kfz	58.595	57,2	8.763	8,6	105	0,1	27.366	26,7	7.597	7,4
Verkehr u. Lagerei	9.485	45,6	2.265	10,9	69	0,3	4.282	20,6	4.707	22,6
Beherbergung u. Gastronomie	39.414	68,3	9.705	16,8	7	0,0	8.096	14,0	510	0,9
Information u. Kommunikation	16.469	61,0	2.220	8,2	49	0,2	7.900	29,2	375	1,4
Finanz- u. Versicherungsdienstleistungen	2.722	26,5	378	3,7	280	2,7	5.187	50,5	1.697	16,5
Grundstücks- u. Wohnungswesen	59.558	37,6	80.734	50,9	88	0,1	17.069	10,8	1.110	0,7
Freiberufliche/technische Dienstleistungen	66.279	68,5	6.482	6,7	221	0,2	19.988	20,7	3.735	3,9
Sonstige wirtschaftliche Dienstleistungen	13.121	60,1	2.031	9,3	19	0,1	5.520	25,3	1.129	5,2
Öffentliche Verwaltung	-	-	5	0,2	-	-	23	1,0	2.348	98,8
Erziehung u. Unterricht; Gesundheits- u. Sozialwesen	36.855	85,3	2.203	5,1	6	0,0	2.304	5,3	1.830	4,2
Kunst, Unterhaltung u. Erholung; Sonstige Dienstleistungen	33.330	76,4	2.926	6,7	13	0,0	3.086	7,1	4.249	9,7
Unbekannt	145	100,0	-	-	-	-	-	-	-	-
Insgesamt	390.858	56,6	135.329	19,6	1.035	0,1	127.747	18,5	35.252	5,1

Q: STATISTIK AUSTRIA, Umsatzsteuerstatistik.

127.747 Gesellschaften mit beschränkter Haftung (18,5% aller Steuerpflichtigen) verteilten sich anteilmäßig sehr unterschiedlich auf die Wirtschaftsbereiche. Der höchste Anteil war im Bereich „Finanz- und Versicherungsdienstleistungen“ (51%) festzustellen, im Bergbau betrug er 47% (bei einer sehr geringen Gesamtfallzahl von 438 in diesem Bereich). Ebenfalls stark überdurchschnittlich war der Ges.m.b.H.-Anteil bei der Herstellung von Waren (32%), im Bau (30%), im Bereich „Information und Kommunikation“ (29%), im Handel (27%) und bei den sonstigen wirtschaftlichen Dienstleistungen (25%). Verschwindend gering war er (abgesehen natürlich vom Bereich „Öffentliche

Verwaltung, Verteidigung, Sozialversicherung“ mit 1%) in der Land- und Forstwirtschaft mit 4% sowie im Bereich „Erziehung, Unterricht, Gesundheits- und Sozialwesen“ mit 5%.

Der Anteil der Aktiengesellschaften betrug österreichweit nur 0,1%. Nur im Wirtschaftsbereich „Finanz- und Versicherungsdienstleistungen“ waren mehr als 2% aller Unternehmen Aktiengesellschaften.

2.4 Rechtsformen

Tabelle 12a bietet einen Überblick über die Haupterhebungsmerkmale der Umsatzsteuerstatistik nach den einzelnen Rechtsformen. Bei den Fallzahlen betrug das Verhältnis Einkommensteuerpflichtige zu Körperschaftsteuerpflichtige 76 : 24, beim steuerbaren Umsatz 20 : 80. Hauptverantwortlich dafür waren einerseits die Einzelunternehmen (natürliche Personen), die zwar 56,6% der Steuerpflichtigen umfassten, jedoch nur 7,4% aller Umsätze erwirtschafteten, und andererseits die Aktiengesellschaften, die bei einem Anteil von 0,1% der Fälle 11,7% des steuerbaren Umsatzes aufwiesen. Die Gesellschaften mit beschränkter Haftung erwirtschafteten mit 51,6% knapp mehr als die Hälfte des gesamten steuerbaren Umsatzes, wobei nur jedes sechste Unternehmen dieser Rechtsform zuzuordnen war, und trugen 59,8% des gesamten Umsatzsteueraufkommens (Tabelle 12b).

Tabelle 12a: Haupterhebungsmerkmale der Umsatzsteuerstatistik 2017 nach Rechtsformen

Rechtsformen	Steuerpflichtige			Steuerbarer Umsatz			Davon				Zahl-/Gutschrift (Saldo)	
	Fälle	Anteil in %	2016/17 in %	Mrd. Euro	Anteil in %	2016/17 in %	steuerfrei		steuerpflichtig		Mrd. Euro	Anteil in %
							Mrd. Euro	Anteil in %	Mrd. Euro	Anteil in %		
Einkommensteuerpflichtige	526.187	76,2	0,5	143,62	19,5	2,8	25,85	14,9	113,29	24,4	7,02	29,1
Natürliche Personen	390.858	56,6	0,1	54,33	7,4	2,3	7,77	4,5	45,11	9,7	3,28	13,6
Personengesellschaften und -gemeinschaften	135.329	19,6	1,8	89,29	12,1	3,2	18,08	10,4	68,18	14,7	3,74	15,5
Körperschaftsteuerpflichtige	164.034	23,8	3,1	591,52	80,5	4,1	147,86	85,1	350,10	75,6	17,12	70,9
Aktiengesellschaften	1.035	0,1	-4,6	85,89	11,7	2,2	28,98	16,7	50,15	10,8	0,99	4,1
Gesellschaften mit beschränkter Haftung	127.747	18,5	3,0	379,54	51,6	3,9	100,59	57,9	259,16	55,9	15,32	63,5
Erwerbs- u. Wirtschaftsgenossenschaften	1.786	0,3	-1,6	9,79	1,3	7,0	0,89	0,5	8,78	1,9	0,01	0,0
Betriebe gewerblicher Art von Körperschaften öffentlichen Rechts	6.682	1,0	0,1	73,68	10,0	2,8	-	-	8,94	1,9	0,03	0,1
Private Vereine	5.747	0,8	-0,1	3,12	0,4	3,3	0,67	0,4	2,44	0,5	0,09	0,4
Sonstige juristische Personen des privaten Rechts	3.562	0,5	2,4	11,61	1,6	11,6	3,96	2,3	7,18	1,5	0,42	1,7
Ausländische Rechtsformen	17.475	2,5	7,7	27,88	3,8	11,5	12,77	7,4	13,45	2,9	0,26	1,1
Insgesamt	690.221	100,0	1,1	735,13	100,0	3,8	173,71	100,0	463,40	100,0	24,14	100,0

Q: STATISTIK AUSTRIA, Umsatzsteuerstatistik.

Reiht man die Rechtsformen nach der Höhe des Verhältniswerts von Umsatzsteueraufkommen zur fiktiven Gesamtsteuer, so lagen die Gesellschaften mit beschränkter Haftung mit 25% hinter den ausländischen Rechtsformen (47%), den natürlichen Personen (39%) und den sonstigen juristischen Personen des privaten Rechts (30%) sowie nahezu gleichauf mit den Vereinen sowie den Personengesellschaften und -gemeinschaften. Die abziehbaren Vorsteuern waren im Verhältnis zur Gesamtsteuer bei diesen Rechtsformen geringer als bei den anderen – die natürlichen Personen konnten nur 61% der fiktiven Gesamtsteuer als Vorsteuer abziehen, die Vereine 74%, die Personengesellschaften und -gemeinschaften, die sonstigen juristischen Personen des privaten Rechts und die Gesellschaften mit beschränkter Haftung jeweils nicht ganz 80%. Nur die ausländischen Rechtsformen, bei denen die abziehbare Vorsteuer höher war als die fiktive Gesamtsteuer, störten dieses Bild. Am anderen Ende der Rangliste lagen die Betriebe gewerblicher Art von Körperschaften des öffentlichen Rechts und die Erwerbs- und Wirtschaftsgenossenschaften mit einer sehr niedrigen Zahllast, die dadurch zustande kamen, dass bei diesen beiden Rechtsformen der Anteil der mit 10% besteuerten Umsätze sehr viel höher war als bei den übrigen Rechtsformen (mit Ausnahme der Vereine, bei denen die Vorleistungen im Allgemeinen relativ niedrig sind) und deswegen die zum überwiegenden Teil mit 20% besteuerten Vorleistungen zu einer im Vergleich mit der fiktiven Gesamtsteuer höheren Vorsteuer führten.

Tabelle 12b: Umsatzsteueraufkommen 2017 nach Rechtsformen

Rechtsformen	Bruttoumsatzsteuer		Erwerbsteuer		Abziehbare Vorsteuer		Darunter Einfuhrumsatzsteuer		Umsatzsteueraufkommen		Umsatzsteueraufkommen im Verhältnis zu ... in %	
	Mrd. Euro	Anteil in %	Mrd. Euro	Anteil in %	Mrd. Euro	Anteil in %	Mrd. Euro	Anteil in %	Mrd. Euro	Anteil in %	steuerbarem Umsatz	fiktiver Gesamtsteuer ¹⁾
Einkommensteuerpflichtige	21,57	21,6	3,42	16,2	-17,94	18,5	-0,36	8,2	7,38	25,9	5,3	30,0
Natürliche Personen	7,94	7,9	0,51	2,4	-5,16	5,3	-0,03	0,7	3,32	11,6	6,2	39,4
Personengesellschaften und -gemeinschaften	13,63	13,6	2,91	13,8	-12,78	13,2	-0,33	7,5	4,07	14,2	4,7	25,1
Körperschaftsteuerpflichtige	78,49	78,4	17,68	83,8	-78,94	81,5	-4,04	91,8	21,17	74,1	3,7	23,0
Aktiengesellschaften	16,15	16,1	2,03	9,6	-17,17	17,7	-1,12	25,3	2,11	7,4	2,5	12,4
Gesellschaften mit beschränkter Haftung	55,54	55,5	13,68	64,8	-53,82	55,6	-1,74	39,6	17,07	59,8	4,7	25,3
Erwerbs- u. Wirtschaftsgenossenschaften	1,36	1,4	0,10	0,5	-1,46	1,5	-0,00	0,1	0,01	0,0	0,1	0,8
Betriebe gewerblicher Art von Körperschaften öffentlichen Rechts	1,16	1,2	0,08	0,4	-1,21	1,2	-0,00	0,0	0,03	0,1	66,1	2,3
Private Vereine	0,34	0,3	0,01	0,0	-0,26	0,3	-0,00	0,0	0,09	0,3	0,1	25,9
Sonstige juristische Personen des privaten Rechts	1,34	1,3	0,40	1,9	-1,33	1,4	-0,08	1,9	0,50	1,8	16,6	30,1
Ausländische Rechtsformen	2,59	2,6	1,38	6,5	-3,70	3,8	-1,10	24,9	1,36	4,8	3,8	47,3
Insgesamt	100,06	100,0	21,10	100,0	-96,88	100,0	-4,41	100,0	28,55	100,0	4,0	24,5

Q: STATISTIK AUSTRIA, Umsatzsteuerstatistik. - 1) fiktive Gesamtsteuer = Summe aus Bruttoumsatz-, Erwerb- und Einfuhrumsatzsteuer

Tabelle 13 vergleicht die durchschnittlichen steuerbaren Umsätze der Jahre 2016 und 2017 nach Rechtsformen. Der Durchschnitt der Umsätze stieg insgesamt um 2,6% oder 27.464 € auf 1.065.071 €. Bei allen neun Rechtsformen war eine Zunahme zu beobachten; am stärksten fiel diese bei den sonstigen juristischen Personen des privaten Rechts (+9,0%) aus. Auch bei den Erwerbs- und Wirtschaftsgenossenschaften (+8,7%) und den Aktiengesellschaften (+7,1%) waren Anstiege in vergleichbarer Größe zu beobachten. Danach folgten die ausländischen Rechtsformen und die privaten Vereine (jeweils über +3%), die Betriebe von Körperschaften des öffentlichen Rechts und die natürlichen Personen (jeweils über +2%) sowie die Personengesellschaften und -gemeinschaften (+1,3%). Bei den Gesellschaften mit beschränkter Haftung betrug die Zunahme der Durchschnittsumsätze lediglich 0,9%.

Tabelle 13: Durchschnittlicher steuerbarer Umsatz

Rechtsformen	2016	2017
	in 1.000 Euro	
Natürliche Personen	136	139
Personengesellschaften und -gemeinschaften	651	660
Aktiengesellschaften	77.439	82.989
Gesellschaften mit beschränkter Haftung	2.944	2.971
Erwerbs- und Wirtschaftsgenossenschaften	5.041	5.481
Betriebe gewerblicher Art von Körperschaften öffentlichen Rechts	10.735	11.027
Private Vereine	524	542
Sonstige juristische Personen des privaten Rechts	2.990	3.260
Ausländische Rechtsformen	1.541	1.596
Durchschnittlicher steuerbarer Umsatz insgesamt	1.038	1.065

Q: STATISTIK AUSTRIA, Umsatzsteuerstatistik.

Den höchsten durchschnittlichen steuerbaren Umsatz erreichten die Aktiengesellschaften, deren Wert (83,0 Mio. €) um das 77-fache über dem Gesamtschnitt lag; dahinter erzielten die Betriebe gewerblicher Art von Körperschaften öffentlichen Rechts den zweithöchsten Durchschnittswert (11,0 Mio. €).

Tabelle 14 stellt die Anzahl der Steuerpflichtigen gegliedert nach Rechtsformen und Umsatzstufen dar. Einen steuerbaren Umsatz von 100.000 € und mehr wies insgesamt etwas mehr als ein Drittel aller Steuerpflichtigen (36,5%) aus. Bei den Einkommensteuerpflichtigen waren es 29,0%, bei den Körperschaftsteuerpflichtigen Unternehmen hingegen drei Fünftel (60,4%). 57% aller Körperschaftsteuerpflichtigen fielen in die Stufe zwischen 100.000 € und 10 Mio. €, wobei dieser Anteil bei den Gesellschaften mit beschränkter Haftung besonders hoch war (62,2%). In der obersten Randklasse ab einem steuerbaren Umsatz von mehr als 10 Mio. € fanden sich nur 1,1% aller Steuerpflichtigen, jedoch 29,2% aller Aktiengesellschaften und 7,7% der Erwerbs- und Wirtschaftsgenossenschaften.

Tabelle 14: Steuerpflichtige 2017 nach Rechtsformen und Stufen des steuerbaren Umsatzes

Rechtsformen	Unter 30.000 Euro		30.000 Euro bis unter 100.000 Euro		100.000 Euro bis unter 1 Mio. Euro		1 Mio. Euro bis unter 10 Mio. Euro		10 Mio. Euro und mehr	
	Fälle	Anteil in %	Fälle	Anteil in %	Fälle	Anteil in %	Fälle	Anteil in %	Fälle	Anteil in %
Einkommensteuerpflichtige	216.635	41,2	156.910	29,8	137.545	26,1	14.168	2,7	929	0,2
Natürliche Personen	159.395	40,8	116.767	29,9	107.211	27,4	7.431	1,9	54	0,0
Personengesellschaften und -gemeinschaften	57.240	42,3	40.143	29,7	30.334	22,4	6.737	5,0	875	0,6
Körperschaftsteuerpflichtige	43.343	26,4	21.678	13,2	58.724	35,8	33.957	20,7	6.332	3,9
Aktiengesellschaften	195	18,8	63	6,1	204	19,7	271	26,2	302	29,2
Gesellschaften mit beschränkter Haftung	27.775	21,7	15.172	11,9	49.106	38,4	30.409	23,8	5.285	4,1
Erwerbs- und Wirtschaftsgenossenschaften	424	23,7	343	19,2	669	37,5	212	11,9	138	7,7
Betriebe gewerblicher Art von Körperschaften öffentlichen Rechts	2.475	37,0	793	11,9	2.163	32,4	1.118	16,7	133	2,0
Private Vereine	2.273	39,6	1.543	26,8	1.535	26,7	339	5,9	57	1,0
Sonstige juristische Personen des privaten Rechts	1.191	33,4	686	19,3	1.154	32,4	434	12,2	97	2,7
Ausländische Rechtsformen	9.010	51,6	3.078	17,6	3.893	22,3	1.174	6,7	320	1,8
Steuerpflichtige insgesamt	259.978	37,7	178.588	25,9	196.269	28,4	48.125	7,0	7.261	1,1

Q: STATISTIK AUSTRIA, Umsatzsteuerstatistik.

2.5 Regionalgliederung

Bei der Darstellung nach regionalen Gesichtspunkten (vgl. Tabellen 15 und 16) zeigt sich vor allem in der Bundeshauptstadt Wien eine wirtschaftliche Konzentration. Eine der Ursachen dafür ist die regionale Zuordnung der Steuerpflichtigen zum Sitz der Geschäftsleitung. Dadurch kommt es zu einer verzerrten Darstellung der regionalen wirtschaftlichen Konzentration, da Unternehmen, die über verschiedene Standorte verfügen (z.B. die Filialen von Einzelhandelsketten), nur einem Standort zugeordnet werden. So wurden rund 32% aller Umsätze in Wien (bei nur 23% aller Veranlagungsfälle) sowie weitere 30% in Ober- und Niederösterreich zusammen ausgewiesen, da in den genannten Bundesländern die Zentralen großer Firmen (u.a. Handelsketten im Bereich des Lebensmittelhandels) sowie Banken und Versicherungen angesiedelt sind (Tabelle 15a).

Tabelle 15a: Haupterhebungsmerkmale der Umsatzsteuerstatistik 2017 nach Bundesländern

Bundesländer	Steuerpflichtige			Steuerbarer Umsatz			Davon				Zahllast/Gutschrift (Saldo)	
							steuerfrei		steuerpflichtig			
	Fälle	Anteil in %	2016/17 in %	Mrd. Euro	Anteil in %	2016/17 in %	Mrd. Euro	Anteil in %	Mrd. Euro	Anteil in %	Mrd. Euro	Anteil in %
Burgenland	17.968	2,6	0,9	12,11	1,6	5,2	2,80	1,2	8,67	1,9	0,38	1,6
Kärnten	40.812	5,9	0,3	29,90	4,1	3,8	8,06	3,4	20,04	4,3	0,91	3,8
Niederösterreich	112.306	16,3	0,9	95,64	13,0	4,4	22,25	9,3	69,16	14,9	3,79	15,7
Oberösterreich	92.788	13,4	1,0	122,99	16,7	6,2	43,24	18,1	73,66	15,9	3,28	13,6
Salzburg	55.113	8,0	1,3	61,80	8,4	3,7	13,23	5,6	47,07	10,2	2,70	11,2
Steiermark	106.967	15,5	2,2	100,40	13,7	8,7	36,38	15,3	58,36	12,6	1,85	7,7
Tirol	73.000	10,6	0,9	46,76	6,4	5,1	14,38	6,0	31,05	6,7	1,23	5,1
Vorarlberg	33.752	4,9	0,7	29,11	4,0	4,1	11,39	4,8	16,55	3,6	0,59	2,4
Wien	157.515	22,8	1,1	236,44	32,2	0,2	86,59	36,3	138,84	30,0	9,42	39,0
Österreich	690.221	100,0	1,1	735,13	100,0	3,8	238,32	100,0	463,40	100,0	24,14	100,0

Q: STATISTIK AUSTRIA, Umsatzsteuerstatistik.

Tabelle 15b: Umsatzsteueraufkommen 2017 nach Bundesländern

Bundesländer	Bruttoumsatzsteuer		Erwerbsteuer		Abziehbare Vorsteuer		Darunter Einfuhrumsatzsteuer		Umsatzsteueraufkommen		Umsatzsteueraufkommen im Verhältnis zu ... in %	
	Mrd. Euro	Anteil in %	Mrd. Euro	Anteil in %	Mrd. Euro	Anteil in %	Mrd. Euro	Anteil in %	Mrd. Euro	Anteil in %	steuerbarem Umsatz	fiktiver Gesamtsteuer ¹⁾
Burgenland	1,68	1,7	0,28	1,3	-1,58	1,6	-0,04	1,0	0,43	1,5	3,5	22,2
Kärnten	4,43	4,4	0,74	3,5	-4,26	4,4	-0,16	3,7	1,07	3,8	3,6	21,4
Niederösterreich	13,84	13,8	2,78	13,2	-12,80	13,2	-0,29	6,6	4,08	14,3	4,3	25,0
Oberösterreich	15,38	15,4	4,36	20,7	-16,45	17,0	-0,68	15,4	3,95	13,9	3,2	20,8
Salzburg	9,44	9,4	2,40	11,4	-9,13	9,4	-0,17	3,9	2,87	10,1	4,6	24,6
Steiermark	11,98	12,0	3,40	16,1	-13,52	14,0	-1,48	33,6	3,33	11,7	3,3	23,9
Tirol	6,19	6,2	1,28	6,1	-6,23	6,4	-0,19	4,4	1,42	5,0	3,0	19,5
Vorarlberg	3,50	3,5	0,94	4,5	-3,85	4,0	-0,32	7,2	0,91	3,2	3,1	22,0
Wien	33,62	33,6	4,92	23,3	-29,06	30,0	-1,07	24,4	10,49	36,8	4,4	28,0
Österreich	100,06	100,0	21,10	100,0	-96,88	100,0	-4,41	100,0	28,55	100,0	3,9	24,5

Q: STATISTIK AUSTRIA, Umsatzsteuerstatistik. - 1) fiktive Gesamtsteuer = Summe aus Bruttoumsatz-, Erwerb- und Einfuhrumsatzsteuer

Auch nach Bundesländern kann man das Umsatzsteueraufkommen (Tabelle 15b) bzw. dessen Höhe in Relation zum steuerbaren Umsatz bzw. der fiktiven Gesamtsteuer vergleichen, wobei auffällt, dass Wien (mit 28% des Aufkommens gemessen an der fiktiven Gesamtsteuer) als einziges Bundesland relativ deutlich über dem Wert für ganz Österreich (24%) lag, während Niederösterreich und Salzburg (je 25%) diesem ziemlich nahe kamen, weil dort die Vorsteuern im Vergleich zur Gesamtsteuer am geringsten waren: In allen drei Bundesländern betrug dieser Prozentsatz rund 78%; in den anderen lag er durchgängig im Bereich darüber.

Grafik 2: Umsatzsteuer: durchschnittlicher steuerbarer Umsatz je Unternehmen 2017 nach NUTS 3

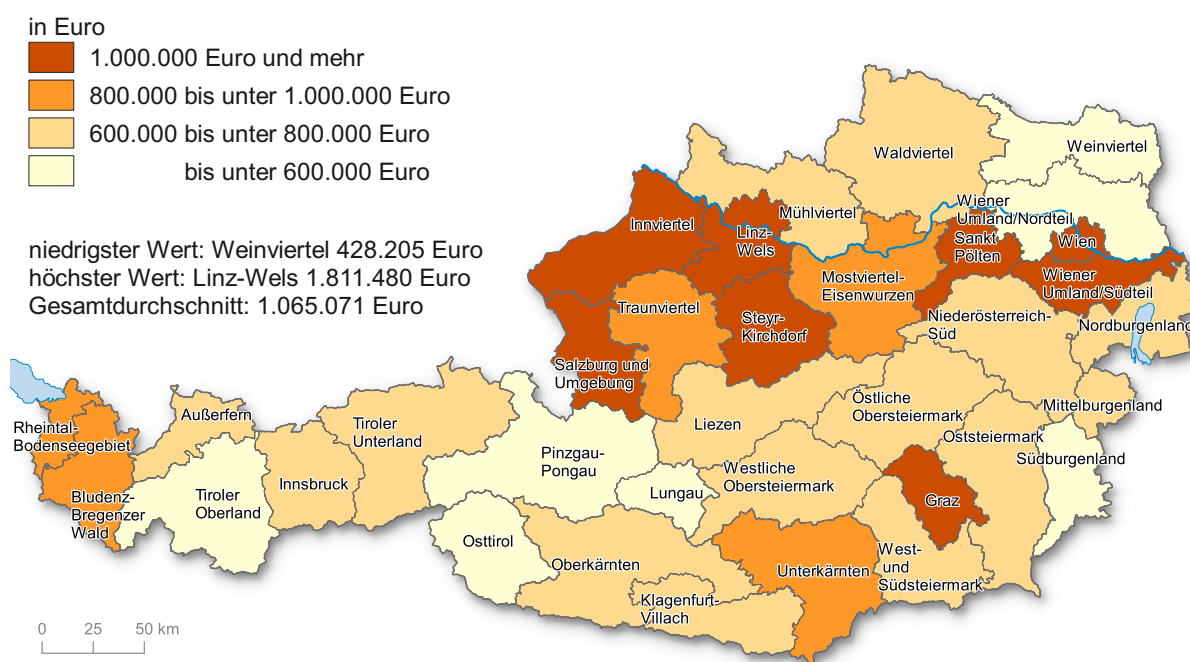

Q: STATISTIK AUSTRIA, Umsatzsteuerstatistik

Grafik 2 stellt den durchschnittlichen steuerbaren Umsatz nach NUTS-3-Regionen dar. Die höchsten durchschnittlichen steuerbaren Umsätze, die über dem Österreich-Schnitt von 1.065.071 € lagen, fanden sich rund um Wien und die Landeshauptstädte Linz, Salzburg und Graz. Wie in früheren Jahren waren in Niederösterreich die Gegensätze sehr groß. Die Gebiete im Süden und Westen Wiens zählten mit zu den umsatzstärksten (Wiener Umland/Südteil: 1,4 Mio. € und St. Pölten: 1,1 Mio. € Umsatz je Unternehmen), die nördlichen Teile des Bundeslandes hingegen rangierten am Ende der Liste; das Weinviertel verzeichnete mit einem durchschnittlichen steuerbaren Umsatz von

428.000 € den niedrigsten Wert überhaupt und wurde vom Lungau, der auf 436.000 € durchschnittlichen Umsatz kam, im Gegensatz zum Jahr 2016 überholt. Aus der Grafik ist außerdem deutlich zu ersehen, dass die Gebiete mit den niedrigsten Durchschnittswerten hauptsächlich im Westen des Bundesgebiets (v.a. in den Bundesländern Tirol und Salzburg) zu finden waren.

Tabelle 16: Steuerpflichtige und steuerbarer Umsatz 2017 nach Bundesländern und Wirtschaftsbereichen

Abschnitte der ÖNACE 2008	Burgenland	Kärnten	Nieder- österreich	Ober- österreich	Salzburg	Steiermark	Tirol	Vorarlberg	Wien
Veranlagungsfälle: Anteile je Bundesland in %									
Land- u. Forstwirtschaft; Fischerei	6,2	7,2	33,3	16,9	4,9	15,8	8,6	3,8	3,3
Bergbau; Gewinnung v. Steinen u. Erden	3,4	10,0	19,6	16,7	8,9	21,5	10,3	3,4	6,2
Herstellung v. Waren	3,3	7,5	18,0	19,7	7,7	17,1	9,8	6,4	10,5
Energie- u. Wasserversorgung; Abwasser- u. Abfallentsorgung	3,0	6,9	23,5	22,4	7,5	19,5	6,4	7,3	3,4
Bau	3,6	7,0	17,7	14,3	8,1	17,6	9,8	4,5	17,4
Handel; Instandhaltung u. Reparatur v. Kfz	3,1	5,9	18,7	15,4	7,1	18,8	8,0	4,2	18,7
Verkehr u. Lagerei	2,4	4,7	11,8	10,4	7,6	31,2	7,7	3,2	21,1
Beherbergung u. Gastronomie	2,8	8,6	12,5	11,0	11,8	13,7	21,7	4,6	13,3
Information u. Kommunikation	2,3	3,8	17,1	11,8	5,4	12,0	6,2	3,1	38,4
Finanz- u. Versicherungsdienstleistungen	2,4	5,9	14,1	14,9	7,2	11,6	8,2	4,9	30,7
Grundstücks- u. Wohnungswesen	1,7	5,4	13,0	12,6	9,4	14,0	12,2	7,1	24,5
Freiberufliche/technische Dienstleistungen	2,2	5,2	15,5	12,4	6,7	14,7	8,3	4,0	30,9
Sonstige wirtschaftliche Dienstleistungen	2,5	5,3	17,4	12,4	7,8	14,0	9,6	3,5	27,5
Öffentliche Verwaltung	7,5	6,4	25,8	20,5	5,5	13,7	12,5	4,9	3,4
Erziehung u. Unterricht; Gesundheits- u. Sozialwesen	2,3	5,7	17,3	13,2	7,6	12,8	10,6	4,0	26,6
Kunst, Unterhaltung u. Erholung; Sonstige Dienstleistungen	2,7	5,2	17,5	11,5	6,7	11,9	8,8	3,6	32,2
Unbekannt	0,0	3,4	31,0	2,8	7,6	9,7	12,4	4,8	28,3
Steuerpflichtige insgesamt	2,6	5,9	16,3	13,4	8,0	15,5	10,6	4,9	22,8
Steuerbarer Umsatz: Anteile je Bundesland in %									
Land- u. Forstwirtschaft; Fischerei	7,9	7,0	37,9	14,0	4,1	18,8	4,6	2,5	3,3
Bergbau; Gewinnung v. Steinen u. Erden	1,6	13,6	9,6	14,5	4,7	17,0	7,9	2,2	29,0
Herstellung v. Waren	1,8	4,8	12,7	28,3	6,3	15,9	7,0	6,6	16,5
Energie- u. Wasserversorgung; Abwasser- u. Abfallentsorgung	2,9	7,1	14,5	15,0	3,8	12,7	6,3	3,4	34,3
Bau	2,7	9,9	13,7	19,9	6,1	13,4	8,3	5,2	20,7
Handel; Instandhaltung u. Reparatur v. Kfz	1,5	3,0	16,8	15,6	13,8	16,8	5,0	3,0	24,6
Verkehr u. Lagerei	1,2	2,3	16,3	10,1	8,3	10,2	7,4	4,9	39,3
Beherbergung u. Gastronomie	2,4	6,4	10,4	8,7	12,8	10,2	21,5	5,8	21,8
Information u. Kommunikation	0,5	1,5	5,7	7,6	1,9	5,5	3,2	1,3	72,7
Finanz- u. Versicherungsdienstleistungen	0,6	3,2	2,8	12,7	20,4	13,1	2,1	1,2	43,8
Grundstücks- u. Wohnungswesen	1,6	3,1	9,9	11,7	6,7	9,6	7,1	3,6	46,7
Freiberufliche/technische Dienstleistungen	1,2	3,8	10,8	11,8	5,1	18,9	5,9	3,2	39,3
Sonstige wirtschaftliche Dienstleistungen	1,3	2,9	11,8	15,5	7,5	9,1	5,5	2,7	43,8
Öffentliche Verwaltung	0,7	1,5	4,6	5,8	1,5	4,5	3,7	1,1	76,6
Erziehung u. Unterricht; Gesundheits- u. Sozialwesen	2,3	6,8	9,9	15,6	8,3	14,9	9,4	4,8	28,1
Kunst, Unterhaltung u. Erholung; Sonstige Dienstleistungen	1,8	2,9	15,5	8,6	4,8	7,7	5,9	2,0	50,7
Unbekannt	0,0	2,5	29,2	1,6	9,5	7,4	12,2	2,9	34,8
Steuerbarer Umsatz insgesamt	1,6	4,1	13,0	16,7	8,4	13,7	6,4	4,0	32,2

Q: STATISTIK AUSTRIA, Umsatzsteuerstatistik.

Tabelle 16 zeigt die Verteilung der Veranlagungsfälle und Umsätze gegliedert nach Wirtschaftsbereichen und Bundesländern. Betrachtet man die umsatzstärksten Wirtschaftsbereiche (ÖNACE 2008), so fallen etliche kleinere regionale Unterschiede ins Auge: Im Bereich „Handel, Instandhaltung und Reparatur von Kfz“ übertraf der Anteil des Bundesland-Umsatzes am gesamtösterreichischen Umsatz den Anteil der Bundesland-Fallzahl an der gesamtösterreichischen Fallzahl in Wien (25% der Umsätze zu 19% der Fälle) und Salzburg (14% zu 7%) relativ deutlich, während vor allem in Tirol (5% zu 8%), in geringerem Maß aber auch in den übrigen Bundesländern mit Ausnahme Oberösterreichs (die beiden Anteilswerte hielten sich dort mit rund 15,5% die Waage), das Gegenteil der Fall war. Im Bereich der „Herstellung von Waren“ lag neben Wien (16% zu 10%) nur Oberösterreich (28% zu 20%) und knapp Vorarlberg (jeweils zwischen 6% und 7%) mit seinem Umsatzanteil höher als mit dem Prozentsatz der Steuerpflichtigen; vor allem in Niederösterreich mit 13% zu 18%, in Tirol mit 7% zu 10% und in Kärnten mit 5% zu 7% war es umgekehrt.

2.6 Auf Leistungsempfänger übergegangene Steuerschuld

Die Bruttoumsatzsteuer umfasst neben der Steuer auf die steuerpflichtigen Umsätze auch sogenannte Hinzurechnungsbeträge. Dabei handelt es sich um die Steuer auf jene Leistungen, bei denen die Steuerschuld auf den Leistungsempfänger übergegangen ist (Tabelle 17).

Tabelle 17: Auf den Leistungsempfänger übergegangene Steuerschuld 1999-2017

Jahr	Hinzurechnungen laut									
	KZ 032 ¹⁾		KZ 044 ²⁾		KZ 048 ³⁾		KZ 056 ⁴⁾		KZ 057 ⁵⁾	
	Fälle	1.000 Euro	Fälle	1.000 Euro	Fälle	1.000 Euro	Fälle	1.000 Euro	Fälle	1.000 Euro
1999	-	-	-	-	-	-	6.283	14.775	8.948	871.656
2000	-	-	-	-	-	-	6.020	15.552	10.062	1.051.807
2001	-	-	-	-	-	-	5.562	14.506	11.225	1.138.651
2002	-	-	-	-	8.571	302.686	6.483	15.511	14.032	1.252.762
2003	-	-	-	-	18.974	1.527.857	5.845	56.121	17.543	1.414.998
2004	-	-	-	-	20.954	1.862.270	4.763	25.304	23.430	1.707.761
2005	-	-	-	-	22.194	1.925.200	4.376	22.203	28.958	3.240.498
2006	-	-	51	1.579	23.540	2.073.366	4.112	14.254	34.143	3.852.676
2007	-	-	69	1.258	24.563	2.376.589	4.380	23.843	41.280	4.627.051
2008	-	-	61	974	25.760	2.686.124	4.133	13.259	47.693	5.706.458
2009	1.389	153.170	80	3.434	25.911	2.536.756	4.009	14.387	54.336	5.956.144
2010	1.844	302.340	79	4.441	26.315	2.350.708	3.859	19.097	66.751	6.829.207
2011	2.073	453.703	71	1.012	27.451	2.419.633	3.611	11.282	76.192	8.669.888
2012	2.235	405.818	72	4.387	27.939	2.482.246	3.390	21.134	86.634	10.665.433
2013	2.233	438.606	66	6.194	28.409	2.407.448	3.113	13.667	96.097	10.439.339
2014	18.999	2.164.321	121	8.391	29.786	2.488.864	2.583	11.842	108.943	10.052.663
2015	21.705	2.579.556	145	9.571	29.974	2.511.819	3.006	15.709	117.602	10.716.563
2016	23.543	2.384.598	168	2.121	30.279	2.546.927	2.346	42.580	128.340	10.876.589
2017	24.566	2.690.027	145	2.265	30.874	2.714.196	2.724	9.962	138.838	12.439.264

Q: STATISTIK AUSTRIA, Umsatzsteuerstatistik. - Steuerschuld gemäß: 1) § 19 Abs. 1d (Schrott und Abfallstoffe); 2) § 19 Abs. 1b (Sicherungseigentum, Vorbehaltseigentum und Grundstücke im Zwangsversteigerungsverfahren); 3) § 19 Abs. 1a (Bauleistungen); 4) § 11 Abs. 12 und 14, § 16 Abs. 2 sowie gemäß Art. 7 Abs. 4; 5) § 19 Abs. 1 zweiter Satz, § 19 Abs. 1c, 1e, sowie gemäß Art. 25 Abs. 5.

Aktuell, und zwar seit dem Berichtsjahr 2009, setzen sich diese Hinzurechnungen aus fünf Positionen zusammen:

- Unter der Kennzahl 056 sind seit der Veranlagung 1984 (gemäß § 11 Abs. 12 und 14, § 16 Abs. 2 sowie gemäß Art. 7 Abs. 4) Steuerbeträge anzugeben, die auf einer Rechnung fälschlicherweise gesondert ausgewiesen wurden, weil eine Lieferung oder sonstige Leistung nicht ausgeführt wurde oder der Rechnungsaussteller kein Unternehmer war. Ebenfalls unter KZ 056 fallen Steuerbeträge für eine Lieferung, die fälschlicherweise als steuerfrei behandelt wurde und die der Abnehmer der Lieferung schuldet. Dies erfolgt deshalb, weil der Abnehmer nach § 12 Abs. 1 berechtigt ist, die in einer Rechnung gesondert ausgewiesene Steuer als Vorsteuer abzuziehen.
- Seit 1995 umfasst Kennzahl 057 (gemäß § 19 Abs. 1 zweiter Satz, § 19 Abs. 1c, 1e sowie gemäß Art. 25 Abs. 5) Werklieferungen und sonstige Leistungen, die ausländische Unternehmer erbringen, bestimmte Strom- und Gaslieferungen durch ausländische Unternehmer sowie Lieferungen an inländische Empfänger im Rahmen

eines Dreiecksgeschäfts. Unter Werklieferungen fällt beispielsweise die Errichtung eines Gebäudes, sonstige Leistungen umfassen unter anderem Leistungen von Rechtsanwälten, Steuerberatern, Sachverständigen, Dolmetschern, Architekten und auch Reparaturleistungen. Ab 1.7.2010 zählen dazu auch Umsätze aus der Übertragung von Treibhausgasemissionszertifikaten (§ 19 Abs. 1e lit. a) und ab 1.1.2012 wurde der Katalog um Umsätze aus der Lieferung bestimmter Mobilfunkgeräte und integrierter Schaltkreise, wenn das in der Rechnung ausgewiesene Entgelt mindestens 5.000 € beträgt (§ 19 Abs. 1e lit. b), erweitert.

- Ab dem Veranlagungsjahr 2002 wurde die Kennzahl 048 für die sonstigen Bauleistungen (gemäß § 19 Abs. 1a; siehe Abschnitt „Methodische Hinweise“) in den Katalog der Hinzurechnungsbeträge aufgenommen.
- 2006 folgte die Kennzahl 044 für Lieferungen im Rahmen des Sicherungseigentums und des Vorbehaltseigentums sowie bei Umsätzen von Grundstücken im Rahmen des Zwangsversteigerungsverfahrens (gemäß § 19 Abs. 1b).
- Im Veranlagungsjahr 2009 vervollständigte die Kennzahl 032 für Lieferungen und bestimmte sonstige Leistungen im Zusammenhang mit Schrott und Abfallstoffen (gemäß § 19 Abs. 1d) die Liste der Hinzurechnungen.

Die Gesamtsumme der Hinzurechnungsbeträge stieg seit 1999, mit damals erst zwei Positionen (KZ 056 und KZ 057), auf das Zwanzigfache, nämlich von 886 Mio. € auf 17,9 Mrd. € im Berichtsjahr. Fall- und betragsmäßig dominierten seit 2005 die unter KZ 057 fallenden Steuerbeträge (Werk-, Strom- und Gaslieferungen). 2017 wiesen unter dieser Kennzahl rund 139.000 Steuerpflichtige 12,4 Mrd. € (das entspricht einem Plus von 14,4% gegenüber dem Jahr 2016) aus, wobei die Empfänger von Strom- und Gaslieferungen – d.s. große Unternehmen des Energiesektors, die in Österreich zumindest eine Betriebsstätte haben – für die größten Beträge verantwortlich waren. Nach einem Anstieg um 6,6% rangieren die Bauleistungen (KZ 048) wie im Vorjahr auf Rang zwei; rund 31.000 Veranlagungsfälle wiesen 2,7 Mrd. € an Steuerschuld dafür aus. An die dritte Stelle fielen 2016 die unter der seit 2009 neuen Kennzahl 032 gemeldeten Schrottlieferungen zurück, wo sie auch 2017 nach einem Plus von 12,8% mit ebenfalls 2,7 Mrd. € aufschienen. Die Kennzahlen 056 und 044 fielen mit 10 Mio. € respektive 2 Mio. € kaum ins Gewicht, wobei die großen Schwankungen in den letzten Jahren hauptsächlich auf die Meldung jeweils nur ganz weniger Unternehmen zurückgehen.

Betrachtet man in Tabelle 18 die Hinzurechnungsbeträge nach Wirtschaftsabschnitten, so findet man anschauliche Erklärungen dafür, welche Unternehmen aus welchen Gründen diese Beträge in ihrer Umsatzsteuererklärung angeben.

Insgesamt die höchsten Hinzurechnungsbeträge fielen im Jahr 2017 im Bereich „Herstellung von Waren“ mit 6,2 Mrd. € an, womit die Energie- und Wasserversorgung (3,4 Mrd. €) wie Vorjahr auf Rang 2 verwiesen werden konnte. Im Bereich „Herstellung von Waren“ trugen 14.647 Unternehmen zur Steuerschuld bei, in der Energie- und Wasserversorgung 1.390, was beinahe zur Gänze an den Strom- und Gaslieferungen lag; und auf die 23.286 Unternehmen des Bauwesens mit Hinzurechnungsbeträgen kamen 2,3 Mrd. €.

Die 12,4 Mrd. € unter KZ 057 (Werk-, Strom- und Gaslieferungen, Dreiecksgeschäfte) wurden im Berichtsjahr hauptsächlich von Unternehmen der Branchen „Herstellung von Waren“ (41%), „Energie- und Wasserversorgung; Abwasser- und Abfallentsorgung“ (17%), „Handel“ (13%) sowie „Verkehr und Lagerei“ (11%) getragen. Trotz des hohen Anteils von 17% an der Gesamtsumme machten die Unternehmen aus der Energiewirtschaft nur 0,8% (d.s. 1.080 Fälle) aller unter KZ 057 meldenden Unternehmen aus. Dagegen hatte der Bereich „Handel“ einen fallmäßigen Anteil von 23%, der Bereich „Freiberufliche, wissenschaftliche und technische Dienstleistungen“ 17%.

Die auf den Leistungsempfänger übergegangene Steuerschuld aus Bauleistungen (KZ 048) wurde zum überwiegenden Teil von Unternehmen des Bauwesens getragen: 18.393 Unternehmen oder 60% der Bauleistungen meldenden Unternehmen schuldeten 2,1 Mrd. € oder 79% der gemeldeten Beträge. 13% der Unternehmen waren zum Bereich „Herstellung von Waren“ zu zählen und schuldeten 8% der Steuer. Weitere 11% der Unternehmen gehörten zum Handel, deren Anteil an den Bauleistungen jedoch lediglich 4% betrug.

Die Schrottlieferungen (KZ 032) verteilten sich vor allem auf drei Bereiche: 1,3 Mrd. € (48%) schuldeten die Energie- und Wasserversorgung, wobei sich diese Summe auf nur 560 Unternehmen (2%) verteilte. 855 Mio. € (32%) mel-

detete der Bereich „Herstellung von Waren“, 410 Mio. € (15%) der Handel. Im Bau meldeten zwar 8.178 Unternehmen (33%) Schrottlieferungen, ihr Anteil an der gesamten Steuerschuld betrug jedoch nur 75 Mio. € oder nicht ganz 3%.

Bei den Berichtigungen laut KZ 056, deren Gesamtausmaß mit 10 Mio. € relativ gering war, trugen die Finanz- und Versicherungsdienstleistungen 22% der Steuerschuld, der Handel 19%. Der Anteil meldender Unternehmen war im Bereich „Erziehung, Unterricht, Gesundheits- und Sozialwesen“ mit 24,6% (d.s. 669 Unternehmen) am höchsten.

Die 2 Mio. €, die an Steuerschuld für Lieferungen im Rahmen des Sicherungseigentums und des Vorbehaltseigentums sowie bei Umsätzen von Grundstücken im Rahmen des Zwangsversteigerungsverfahrens (KZ 044) anfielen, trug zu 58% die Energie- und Wasserversorgung; die dort ausgewiesenen 1,3 Mio. € wurden allerdings von nur zwei Unternehmen getragen. Weitere 23% trugen die Finanz- und Versicherungsdienstleistungen. Die Branche, in der mit 28 Unternehmen die meisten (19%) diese Steuerschuld auf ihrer Umsatzsteuererklärung angaben, war der Handel.

Tabelle 18: Auf den Leistungsempfänger übergegangene Steuerschuld 2017 nach Wirtschaftstätigkeiten

Wirtschaftsabschnitte der Leistungsempfänger (ÖNACE 2008)	Hinzurechnungen laut									
	KZ 032 ¹⁾		KZ 044 ²⁾		KZ 048 ³⁾		KZ 056 ⁴⁾		KZ 057 ⁵⁾	
	Fälle	1.000 Euro	Fälle	1.000 Euro	Fälle	1.000 Euro	Fälle	1.000 Euro	Fälle	1.000 Euro
Land- u. Forstwirtschaft; Fischerei	257	136	2	0	105	922	132	324	1.758	6.563
Bergbau; Gewinnung v. Steinen u. Erden	85	10.469	-	-	67	1.384	2	1	131	38.640
Herstellung v. Waren	6.952	854.684	21	53	3.998	223.028	70	451	10.899	5.118.209
Energie- u. Wasserversorgung; Abwasser- u. Abfallentsorgung	560	1.285.485	2	1.318	247	13.279	16	8	1.080	2.139.938
Bau	8.178	75.413	23	162	18.393	2.135.814	114	606	10.103	124.406
Handel; Instandhaltung u. Reparatur von Kfz	5.156	409.625	28	11	3.492	96.278	294	1.941	31.574	1.582.441
Verkehr u. Lagerei	400	2.709	2	0	401	6.180	63	817	4.408	1.392.742
Beherbergung u. Gastronomie	364	162	3	1	167	2.294	159	313	16.323	82.250
Information u. Kommunikation	269	6.307	16	3	109	4.493	72	154	11.225	701.017
Finanz- u. Versicherungsdienstleistungen	124	16.008	19	519	82	9.471	71	2.147	2.381	288.150
Grundstücks- u. Wohnungswesen	309	5.960	3	153	635	48.038	330	752	6.868	68.635
Freiberufliche/technische Dienstleistungen	870	11.249	10	33	1.292	90.950	318	696	24.026	594.504
Sonstige wirtschaftliche Dienstleistungen	500	7.979	10	10	1.640	78.126	101	724	5.346	152.039
Öffentliche Verwaltung	133	3.051	1	0	14	153	7	1	332	26.194
Erziehung u. Unterricht; Gesundheits- u. Sozialwesen	128	442	2	1	32	1.861	669	528	4.592	29.228
Kunst, Unterhaltung u. Erholung; Sonstige Dienstleistungen	279	348	3	2	200	1.924	306	499	7.787	94.306
Unbekannt	2	1	-	-	-	-	-	-	5	2
Steuerpflichtige insgesamt	24.566	2.690.027	145	2.265	30.874	2.714.196	2.724	9.962	138.838	12.439.264

Q: STATISTIK AUSTRIA, Umsatzsteuerstatistik. - Steuerschuld gemäß: 1) § 19 Abs. 1d (Schrott und Abfallstoffe); 2) § 19 Abs. 1b (Sicherungseigentum, Vorbehaltseigentum und Grundstücke im Zwangsversteigerungsverfahren); 3) § 19 Abs. 1a (Bauleistungen); 4) § 11 Abs. 12 und 14, § 16 Abs. 2 sowie gemäß Art. 7 Abs. 4; 5) § 19 Abs. 1 zweiter Satz, § 19 Abs. 1c, 1e, sowie gemäß Art. 25 Abs. 5.

2.7 Durchschnittliche Umsätze ausgewählter Branchen bezogen auf die Bevölkerungszahlen

Im Folgenden werden die Steuerpflichtigen bzw. die steuerbaren Umsätze zweier ausgewählter Branchen in Relation zur Bevölkerung nach NUTS-Einheiten sowie Politischen Bezirken bzw. Wiener Gemeindebezirken gesetzt.

Im Wirtschaftsbereich „Beherbergung und Gastronomie“ (siehe Tabelle 19) zeigten sich große Unterschiede bei den durchschnittlichen steuerbaren Umsätzen je Einwohner/-in (EW) nach NUTS-3-Regionen.

Bei 13 der 35 NUTS-3-Regionen lag der Durchschnittswert je EW im Wirtschaftsabschnitt „Hotels, Gasthöfe und Pensionen“ höher als bei Österreich insgesamt (1.044 €), bei „Restaurants, Gaststätten u.Ä.“ erreichten dies 12

Regionen (Österreich-Durchschnitt insgesamt: 1.032 €). Bei den „Hotels, Gasthöfen und Pensionen“ erzielte das Tiroler Oberland 9.509 € Umsatz je EW (beim Höchstwert von 14,1 Fällen je 1.000 EW), dahinter kamen das Außerfern auf 6.918 €, die Region „Pinzgau-Pongau“ auf 6.539 € und die Region „Bludenz-Bregenzer Wald“ auf 6.024 €. Bei den „Restaurants, Gaststätten u.Ä.“ erreichte der Lungau mit 2.209 € Umsatz je EW den Höchstwert, dahinter rangierten der Pinzgau-Pongau (1.877 €), das Tiroler Oberland (1.789 €), das Tiroler Unterland (1.704 €) und das Wiener Umland-Süd (1.664 €). Zu den Regionen, die in beiden Rankings bei den zehn niedrigsten Durchschnittswerten waren, zählten das Weinviertel (102 € waren der niedrigste Wert bei „Hotels, Gasthöfe und Pensionen“; 584 €), das Innviertel (173 €; 708 €) und Niederösterreich-Süd (360 €; 607 €). Die Westliche Obersteiermark, die bei „Restaurants, Gaststätten u.Ä.“ mit 554 € Umsatz je EW am schlechtesten abschnitt, kam im Wirtschaftsabschnitt „Hotels, Gasthöfe und Pensionen“ mit 607 € in Relation dazu auf eine bessere Platzierung.

Die Betrachtung der durchschnittlichen steuerbaren Umsätze je Einwohner/-in nach Politischen Bezirken ergibt für die beiden Wirtschaftsabteilungen „Beherbergung“ bzw. „Gastronomie“ ein noch differenzierteres Bild (siehe dazu Grafiken 3 und 4).

Grafik 3: Durchschnittlicher steuerbarer Umsatz 2017 je Einwohner in der Wirtschaftsabteilung „Beherbergung“ nach Politischen Bezirken

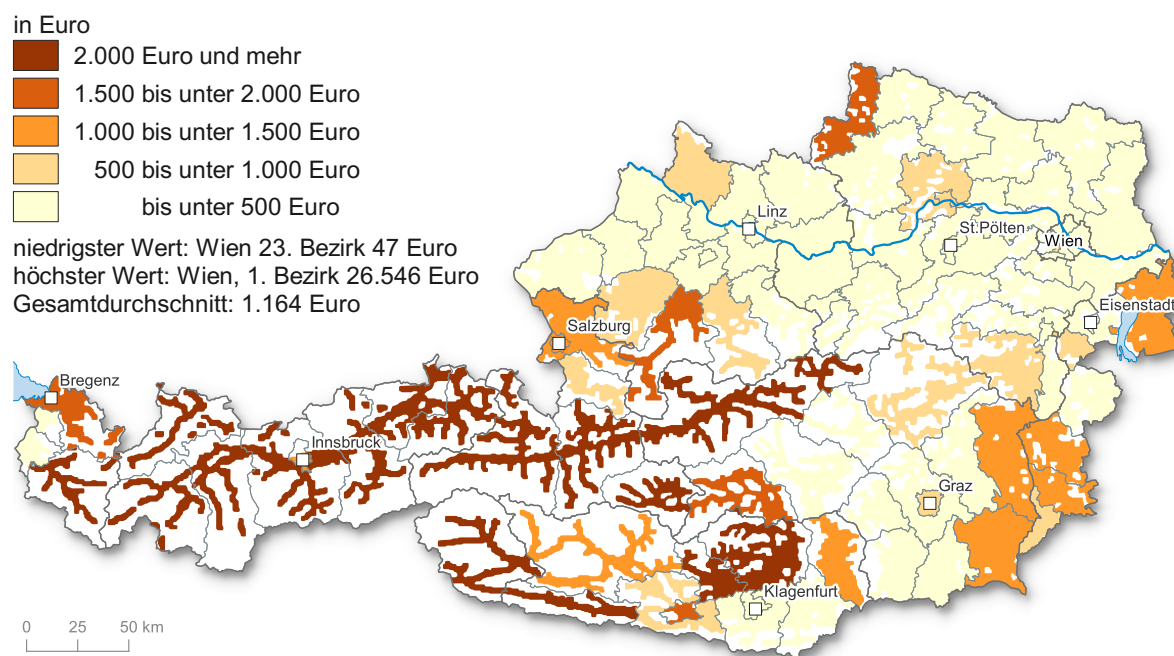

Q: STATISTIK AUSTRIA, Umsatzsteuerstatistik.

Hinter dem 1. Wiener Gemeindebezirk (mit 26.546 € je EW, ein Minus gegenüber 2016 von 13,4%) folgten in der Branche „Beherbergung“ zunächst Tiroler und Salzburger Bezirke, wobei Landeck mit 15.571 € einen fast doppelt so hohen Wert erreichte wie der drittplatzierte Bezirk Zell/See (7.866 €; Bundesland-Spitze in Salzburg). Auf Rang 9 erzielte Bludenz 5.900 €, die Top 15 komplettierten neben zwei Kärntner Bezirken (Bundesland-Spitze: Hermagor mit 4.949 € auf Rang 10) der 7. Wiener Gemeindebezirk (Neubau), Tamsweg, Liezen, das wie in den Vorjahren auch 2017 mit 3.101 € die Spitze der Steiermark bildete, und Kufstein. Als bestplatzierte oberösterreichischer Bezirk rangierte Gmunden mit 1.586 € auf Rang 23, den besten Wert unter den niederösterreichischen Bezirken erzielte Gmünd (mit 1.525 € auf Rang 25), Güssing (Burgenland) lag mit 1.297 € auf Rang 32. Am Ende der Liste waren mit jeweils weniger als 100 € Umsatz je EW die Wiener Bezirke 11, 20 und 23 (geringster durchschnittlicher steuerbarer Umsatz je EW mit 47 €) sowie Ried im Innkreis, Mistelbach, Gänserndorf und Wels-Land zu finden.

Wie in der „Beherbergung“ führte der 1. Wiener Gemeindebezirk auch die Bezirksrangliste in der „Gastronomie“ an. Der relative Abstand zum zweiten Rang war allerdings noch deutlicher: Der durchschnittliche steuerbare Umsatz war im 1. Bezirk mit 46.756 € je EW (dies bedeutete gegenüber dem Vorjahr einen Anstieg um 7,5%) nicht ganz zehnmal so hoch wie in Wien 6 (4.702 €). Sieben weitere Bezirke, nämlich Wien 7 und 8, Landeck, Hermagor, Möd-

ling, Kitzbühel sowie Rust (Stadt), erreichten einen Durchschnitt von über 2.500 €. Die Bestwerte in den übrigen Bundesländern fielen auf Tamsweg (2.305 € bedeuteten Rang 10), die Landeshauptstadt Graz (1.518 €; 24.), Feldkirch (1.433 €; 28.), und Wels (Stadt) (1.131 €; 42). Mit lediglich 408 € durchschnittlichem Umsatz lag Wolfsberg am Ende der Rangliste, geschlagen von Güssing, Lilienfeld, Wiener Neustadt (Land), Voitsberg und Horn, das mit 508 € pro Kopf der Bevölkerung genau um 100 € besser abschnitt als das Schlusslicht Wolfsberg.

Grafik 4: Durchschnittlicher steuerbarer Umsatz 2017 je Einwohner in der Wirtschaftsabteilung „Gastronomie“ nach Politischen Bezirken

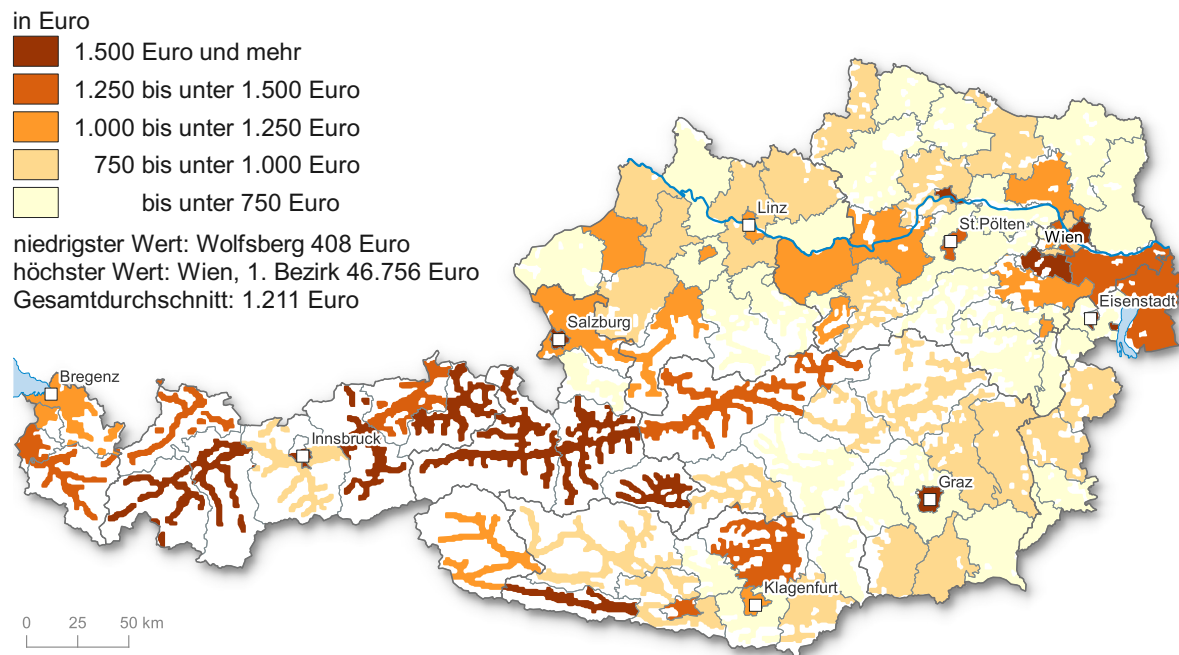

Q: STATISTIK AUSTRIA, Umsatzsteuerstatistik.

Die Wirtschaftsabteilung „Arzt- und Zahnarztpraxen“ (Tabelle 20) gliedert sich in die Wirtschaftsgruppen „Arztpraxen für Allgemeinmedizin“, „Facharztpraxen“ und „Zahnarztpraxen“, deren steuerbare Umsätze bezogen auf die Einwohnerzahlen bei regionaler Betrachtung bei Weitem nicht so inhomogen waren wie im Bereich „Beherbergung und Gastronomie“. Bei den Arztpraxen für Allgemeinmedizin schwankten die durchschnittlichen Pro-Kopf-Umsätze zwischen 133 € (Wien) und 402 € (Tiroler Oberland), bei den Zahnarztpraxen zwischen 73 € (Westliche Obersteiermark) und 307 € in Graz. Etwas größer war die Schwankungsbreite bei den Facharztpraxen; sie reichte von 89 € (Außerfern) bis 741 € in der NUTS-3-Region Innsbruck, die hier deutlich vor Graz (598 €) und Wien (589 €) lag. Diese Tendenz – höhere durchschnittlichen Umsätze je EW in den Ballungsräumen – war sowohl bei den Facharztpraxen als auch bei den Zahnarztpraxen zu beobachten, bei den Arztpraxen für Allgemeinmedizin war allerdings genau das Gegenteil der Fall.

Tabelle 21 zeigt allerdings, dass die Werte aus Tabelle 20 einer Ergänzung bedürfen. Bei einem Abgleich aller zur Datenmasse der Einkommensteuerstatistik des Jahres 2017 gehörenden Ärzte und Ärztinnen (mit den zur Masse der Umsatzsteuerstatistik gehörenden) zeigt sich, dass 10.948 davon (genauer: Ärzte und Ärztinnen, die lt. Einkommensteuerdaten Umsatzerlöse auswiesen) keine Umsatzsteuererklärung für das Jahr 2017 abgegeben haben. Über sieben Zehntel dieser Personen waren dazu aufgrund niedriger Umsätze auch nicht verpflichtet (die Summe der Umsatzerlöse dieser Teilmenge betrug rund 73 Mio. €); der Rest, die zur Abgabe einer Umsatzsteuererklärung eigentlich Verpflichteten, wurde davon entbunden, weil sie ausschließlich steuerfreie Umsätze gemeldet hätten, die zu keiner Steuer geführt hätten und daher für die Finanzverwaltung nicht relevant waren. Insgesamt erklärten diese 10.948 (332 mehr als im Vorjahr) Ärzte und Ärztinnen Umsatzerlöse (die Definition dieser Kennzahl auf der Einkommensteuererklärung weicht leicht von der des steuerbaren Umsatzes in der Umsatzsteuerstatistik ab; bei einem Vergleich bei Ärzten und Ärztinnen, die sowohl Einkommen- als auch Umsatzsteuererklärung abgeben, stellt man aber fast 99% Übereinstimmung der beiden Größen fest) in der Höhe von 659,4 Mio. €, d.s. immerhin fast 10% des Umsatzes, der für die Arztpraxen insgesamt in der Umsatzsteuerstatistik ausgewiesen wurde.

Tabelle 20: Steuerpflichtige und steuerbarer Umsatz 2017 in Relation zu den Bevölkerungszahlen nach NUTS-3-Regionen in der Wirtschaftsabteilung "Arzt- und Zahnarztpraxen"

NUTS-Einheiten	Bevölkerung am 1.1.2017	Arztpraxen für Allgemeinmedizin				Facharztpraxen				Zahnarztpraxen			
		Fälle	Umsatz in 1.000 Euro	Fälle je 1.000 EW	Umsatz je EW in Euro	Fälle	Umsatz in 1.000 Euro	Fälle je 1.000 EW	Umsatz je EW in Euro	Fälle	Umsatz in 1.000 Euro	Fälle je 1.000 EW	Umsatz je EW in Euro
Mittelburgenland	37.752	26	11.643	0,7	308,4	24	7.613	0,6	201,7	8	2.705	0,2	71,7
Nordburgenland	156.735	106	32.528	0,7	207,5	125	38.945	0,8	248,5	42	23.714	0,3	151,3
Südburgenland	97.455	65	29.516	0,7	302,9	52	15.460	0,5	158,6	32	12.476	0,3	128,0
Burgenland	291.942	197	73.687	0,7	252,4	201	62.018	0,7	212,4	82	38.895	0,3	133,2
Mostviertel-Eisenwurzen	245.671	140	62.452	0,6	254,2	135	52.184	0,5	212,4	68	35.127	0,3	143,0
Niederösterreich-Süd	259.655	210	62.385	0,8	240,3	231	81.280	0,9	313,0	77	34.717	0,3	133,7
Sankt Pölten	154.045	138	37.283	0,9	242,0	169	64.936	1,1	421,5	45	21.628	0,3	140,4
Waldviertel	219.513	204	62.261	0,9	283,6	218	75.080	1,0	342,0	70	30.069	0,3	137,0
Weinviertel	124.939	81	34.013	0,6	272,2	50	21.592	0,4	172,8	25	11.391	0,2	91,2
Wiener Umland-Nord	323.987	339	93.173	1,0	287,6	439	115.825	1,4	357,5	141	66.546	0,4	205,4
Wiener Umland-Süd	337.943	348	65.030	1,0	192,4	484	124.047	1,4	367,1	137	60.485	0,4	179,0
Niederösterreich	1.665.753	1.460	416.597	0,9	250,1	1.726	534.945	1,0	321,1	563	259.964	0,3	156,1
Wien	1.867.582	1.576	247.461	0,8	132,5	2.969	1.099.853	1,6	588,9	908	384.095	0,5	205,7
Wien	1.867.582	1.576	247.461	0,8	132,5	2.969	1.099.853	1,6	588,9	908	384.095	0,5	205,7
Ostösterreich	3.825.277	3.233	737.746	0,8	192,9	4.896	1.696.816	1,3	443,6	1.553	682.953	0,4	178,5
Klagenfurt-Villach	285.523	267	57.404	0,9	201,0	389	137.822	1,4	482,7	154	65.576	0,5	229,7
Oberkärnten	124.975	69	23.203	0,6	185,7	53	18.696	0,4	149,6	26	11.219	0,2	89,8
Unterkärnten	150.579	103	34.327	0,7	228,0	80	28.181	0,5	187,2	54	25.976	0,4	172,5
Kärnten	561.077	439	114.934	0,8	204,8	522	184.698	0,9	329,2	234	102.771	0,4	183,2
Graz	434.969	382	80.317	0,9	184,7	819	260.072	1,9	597,9	309	133.751	0,7	307,5
Liezen	80.011	61	24.165	0,8	302,0	48	14.599	0,6	182,5	35	16.206	0,4	202,5
Östliche Obersteiermark	160.777	91	32.951	0,6	204,9	76	27.919	0,5	173,7	36	14.945	0,2	93,0
Oststeiermark	266.343	143	67.333	0,5	252,8	96	42.651	0,4	160,1	47	21.618	0,2	81,2
West- u. Südsteiermark	194.192	121	50.602	0,6	260,6	83	35.208	0,4	181,3	44	20.923	0,2	107,7
Westliche Obersteiermark	101.006	58	24.697	0,6	244,5	44	18.586	0,4	184,0	17	7.328	0,2	72,5
Steiermark	1.237.298	856	280.065	0,7	226,4	1.166	399.036	0,9	322,5	488	214.770	0,4	173,6
Südobersteiermark	1.798.375	1.295	394.999	0,7	219,6	1.688	583.734	0,9	324,6	722	317.541	0,4	176,6
Innviertel	284.192	164	76.756	0,6	270,1	139	42.417	0,5	149,3	65	31.822	0,2	112,0
Linz-Wels	581.728	449	103.716	0,8	178,3	787	255.918	1,4	439,9	235	121.931	0,4	209,6
Mühlviertel	208.083	139	62.774	0,7	301,7	82	24.215	0,4	116,4	45	22.746	0,2	109,3
Steyr-Kirchdorf	154.978	115	34.964	0,7	225,6	149	36.420	1,0	235,0	48	23.108	0,3	149,1
Traunviertel	236.064	176	46.228	0,7	195,8	182	49.498	0,8	209,7	92	43.891	0,4	185,9
Oberösterreich	1.465.045	1.043	324.438	0,7	221,5	1.339	408.468	0,9	278,8	485	243.498	0,3	166,2
Lungau	20.426	16	6.007	0,8	294,1	20	4.343	1,0	212,6	13	5.461	0,6	267,3
Pinzgau-Pongau	166.795	127	44.800	0,8	268,6	134	38.905	0,8	233,3	62	35.320	0,4	211,8
Salzburg u. Umgebung	362.042	319	67.326	0,9	186,0	530	146.426	1,5	404,4	182	83.010	0,5	229,3
Salzburg	549.263	462	118.132	0,8	215,1	684	189.674	1,2	345,3	257	123.791	0,5	225,4
Außerfern	32.399	24	9.763	0,7	301,3	16	2.896	0,5	89,4	12	4.553	0,4	140,5
Innsbruck	308.290	391	74.385	1,3	241,3	662	228.491	2,1	741,2	201	72.067	0,7	233,8
Osttirol	48.879	38	11.169	0,8	228,5	54	14.356	1,1	293,7	24	12.139	0,5	248,4
Tiroler Oberland	103.190	66	41.456	0,6	401,7	71	45.293	0,7	438,9	37	20.024	0,4	194,0
Tiroler Unterland	253.395	186	59.277	0,7	233,9	222	82.727	0,9	326,5	108	49.349	0,4	194,8
Tirol	746.153	705	196.049	0,9	262,7	1.025	373.762	1,4	500,9	382	158.131	0,5	211,9
Bludenz-Bregenzer Wald	90.847	58	26.501	0,6	291,7	49	24.064	0,5	264,9	27	14.213	0,3	156,5
Rheintal-Bodensee	297.905	192	43.200	0,6	145,0	321	121.534	1,1	408,0	133	84.095	0,4	282,3
Vorarlberg	388.752	250	69.701	0,6	179,3	370	145.598	1,0	374,5	160	98.309	0,4	252,9
Westösterreich	3.149.213	2.460	708.320	0,8	224,9	3.418	1.117.502	1,1	354,9	1.284	623.729	0,4	198,1
Österreich insgesamt	8.772.865	6.988	1.841.064	0,8	209,9	10.002	3.398.052	1,1	387,3	3.559	1.624.223	0,4	185,1

Q: AUSTRIA, Umsatzsteuerstatistik. - EW= Einwohner bzw. Einwohnerin.

Tabelle 21: Personen mit Einkommensteuerbescheid für 2017, die nicht in den Umsatzsteuerdaten zu finden sind

Bundesländer	Arztpraxen für Allgemeinmedizin		Facharztpraxen		Zahnarztpraxen	
	Fälle	Umsatzerlöse in 1.000 Euro	Fälle	Umsatzerlöse in 1.000 Euro	Fälle	Umsatzerlöse in 1.000 Euro
Burgenland	172	8.038	125	10.836	36	6.217
Kärnten	215	11.131	212	19.738	42	12.291
Niederösterreich	1.299	56.357	945	55.058	133	28.445
Oberösterreich	955	41.050	989	50.356	96	24.725
Salzburg	420	17.132	484	32.104	86	17.283
Steiermark	447	22.936	349	19.067	74	15.891
Tirol	365	17.047	233	12.018	26	2.768
Vorarlberg	353	12.626	187	16.273	22	3.066
Wien	1.462	58.289	1.014	57.878	207	30.831
Österreich	5.688	244.606	4.538	273.329	722	141.515

Q: STATISTIK AUSTRIA, Umsatzsteuerstatistik.



Umsatzsteuerstatistik 2017

1.1 Haupterhebungsmerkmale nach Umsatzstufen, Bundesländern, Rechtsformen und Wirtschaftstätigkeiten (ÖNACE 2008)

Zeile	Stufen des steuerbaren Umsatzes in EUR Bundesländer Rechtsformen Wirtschaftsbereiche (ÖNACE 2008)			Veran- lagungs- fälle	Steuerbarer Umsatz	Reverse-Charge- Umsatz	Steuerfreier Umsatz
	1.000 EUR						
1	bis unter	7.500		103.598	277.884	7.702	60.134
2	7.500 bis unter	22.000		111.450	1.573.317	22.515	326.668
3	22.000 bis unter	50.000		123.520	4.237.769	77.556	549.106
4	50.000 bis unter	100.000		99.998	7.154.380	187.807	495.833
5	100.000 bis unter	300.000		117.687	20.540.653	656.763	1.757.660
6	300.000 bis unter	1 Mio.		78.582	42.856.272	1.696.411	5.452.502
7	1 Mio. bis unter	3 Mio.		33.274	56.328.280	2.998.927	5.704.574
8	3 Mio. bis unter	10 Mio.		14.851	77.614.715	4.629.819	11.173.765
9	10 Mio. bis unter	30 Mio.		4.525	75.537.869	3.714.771	17.352.775
10	30 Mio. bis unter	100 Mio.		1.916	101.821.238	4.405.172	30.639.533
11	100 Mio. und mehr			820	347.192.177	15.016.803	164.810.499
12	Insgesamt			690.221	735.134.553	33.414.246	238.323.049
13	Burgenland			17.968	12.106.409	639.712	2.800.232
14	Kärnten			40.812	29.895.570	1.795.328	8.062.054
15	Niederösterreich			112.306	95.635.699	4.224.363	22.248.412
16	Oberösterreich			92.788	122.992.974	6.089.214	43.241.945
17	Salzburg			55.113	61.797.853	1.488.799	13.234.091
18	Steiermark			106.967	100.395.820	5.655.326	36.384.735
19	Tirol			73.000	46.764.627	1.342.955	14.376.517
20	Vorarlberg			33.752	29.107.615	1.166.219	11.386.797
21	Wien			157.515	236.437.985	11.012.330	86.588.268
22	Österreich			690.221	735.134.553	33.414.246	238.323.049
23	Natürliche Personen			390.858	54.325.868	1.445.827	7.768.073
24	Personengesellsch. u.-gemeinschaften			135.329	89.293.422	3.032.029	18.080.843
25	Aktiengesellschaften			1.035	85.893.350	6.762.373	28.982.102
26	Gesellschaften mit beschr. Haftung			127.747	379.538.793	19.793.277	100.585.737
27	Erwerbs- und Wirtschaftsgenossensch.			1.786	9.788.897	117.156	888.252
28	Betriebe gew. Art v. Körpersch. öff. Rechts			6.682	73.684.523	130.937	64.617.090
29	Private Vereine			5.747	3.115.393	6.745	665.424
30	Sonst. jurist. Personen d. priv. Rechts			3.562	11.610.820	467.662	3.961.504
31	Ausländische Rechtsformen			17.475	27.883.488	1.658.240	12.774.026
32	Insgesamt			690.221	735.134.553	33.414.246	238.323.049
33	Land- und Forstwirtschaft; Fischerei			19.672	3.515.902	25.656	225.122
34	Bergbau; Gewinng. v. Steinen u. Erden			438	1.625.601	350.206	256.297
35	Herstellung von Waren			30.431	167.639.081	5.503.145	96.574.241
36	Energie- und Wasserversorgung			7.746	27.808.148	7.116.114	691.389
37	Bau			47.284	47.908.529	9.534.529	2.562.720
38	Handel, Instandhaltung und Reparatur von Kfz			102.426	226.681.752	5.869.349	36.324.114
39	Verkehr und Lagerei			20.808	30.836.783	1.080.898	6.388.257
40	Beherbergung und Gastronomie			57.732	20.821.610	12.837	307.432
41	Information und Kommunikation			27.013	18.836.023	557.273	1.986.023
42	Finanz- und Versicherungsdienstleistungen			10.264	8.048.518	178.460	-
43	Grundstücks- und Wohnungswesen			158.559	29.075.016	95.025	6.792.456
44	Freiberufl., wissenschaftl. u. techn. Dienstleist.			96.705	28.917.390	1.320.611	2.233.713
45	Sonstige wirtschaftl. Dienstleistungen			21.820	20.575.720	1.609.995	2.594.609
46	Öffentl. Verwaltung, Verteidigung, Sozialvers.			2.376	69.154.257	83.615	63.479.695
47	Erziehung, Unterricht, Gesundheits- u. Sozialw.			43.198	21.717.032	13.934	13.358.924
48	Sonst. Dienstleistungen, Kunst u.a.			43.749	11.973.192	62.598	4.548.058
49	Insgesamt			690.221	735.134.553	33.414.246	238.323.049

Umsatzsteuerstatistik 2017

1.1 Haupterhebungsmerkmale nach Umsatzstufen, Bundesländern, Rechtsformen und Wirtschaftstätigkeiten (ÖNACE 2008)

Steuerpflichtiger Umsatz	Umsatzsteuer (brutto)	Erwerbsteuer	Abziehbare Vorsteuer insgesamt	darunter Einfuhrumsatzsteuer	Zahllast		Gutschrift		Zeile
					Fälle	1.000 EUR	Fälle	1.000 EUR	
		1.000 EUR			Fälle	1.000 EUR	Fälle	1.000 EUR	
210.048	263.685	58.516	-766.893	-2.300	40.433	56.709	48.061	-508.821	1
1.224.133	230.407	12.727	-308.018	-1.509	65.070	103.092	25.949	-166.955	2
3.611.107	641.272	23.530	-596.701	-2.401	82.533	315.840	27.425	-249.467	3
6.470.740	1.198.675	46.479	-868.239	-4.044	78.260	620.662	18.340	-244.964	4
18.126.231	3.331.155	192.617	-2.286.094	-17.922	96.883	1.684.404	16.895	-451.505	5
35.707.359	6.732.248	496.910	-4.662.409	-59.772	65.470	3.149.555	9.607	-603.666	6
47.624.780	9.173.368	891.431	-6.662.338	-135.267	28.489	4.031.159	4.475	-633.208	7
61.811.131	12.432.770	1.853.311	-10.124.456	-305.474	12.191	5.158.320	2.570	-1.007.095	8
54.470.322	11.392.959	2.401.513	-10.353.840	-423.579	3.355	4.546.401	1.145	-1.121.722	9
66.776.533	13.869.572	3.945.249	-14.285.528	-598.167	1.306	5.194.311	601	-1.677.646	10
167.364.875	40.794.960	11.175.428	-45.965.539	-2.856.095	496	11.767.292	323	-5.818.480	11
463.397.258	100.061.071	21.097.710	-96.880.055	-4.406.530	474.486	36.627.745	155.391	-12.483.530	12
8.666.465	1.682.380	282.849	-1.580.006	-43.295	12.948	575.582	3.609	-192.872	13
20.038.188	4.433.557	739.527	-4.256.617	-162.278	28.786	1.536.088	8.442	-626.772	14
69.162.924	13.840.226	2.777.085	-12.795.251	-289.010	79.487	4.946.409	22.304	-1.157.457	15
73.661.815	15.377.363	4.357.890	-16.450.051	-678.699	67.018	5.669.431	19.264	-2.393.372	16
47.074.964	9.437.156	2.398.462	-9.127.872	-170.340	37.568	3.507.104	12.763	-807.842	17
58.355.759	11.983.650	3.399.335	-13.520.145	-1.478.658	76.254	4.912.651	23.948	-3.062.958	18
31.045.155	6.185.324	1.283.891	-6.234.796	-192.428	48.979	2.233.063	15.504	-1.004.371	19
16.554.600	3.502.073	943.190	-3.854.307	-317.456	22.833	1.273.603	8.190	-684.566	20
138.837.388	33.619.342	4.915.482	-29.061.010	-1.074.367	100.613	11.973.815	41.367	-2.553.319	21
463.397.258	100.061.071	21.097.710	-96.880.055	-4.406.530	474.486	36.627.745	155.391	-12.483.530	22
45.111.967	7.935.405	511.067	-5.159.964	-32.186	286.440	3.739.578	52.490	-455.125	23
68.180.550	13.634.263	2.910.913	-12.775.439	-330.473	75.427	5.367.949	54.074	-1.631.463	24
50.148.874	16.151.392	2.027.100	-17.174.064	-1.115.350	628	3.165.675	406	-2.173.330	25
259.159.779	55.544.727	13.675.463	-53.820.453	-1.744.509	88.035	21.444.027	38.524	-6.120.263	26
8.783.490	1.363.096	104.543	-1.456.991	-2.903	1.283	240.605	479	-231.309	27
8.936.496	1.158.132	79.431	-1.209.195	-460	3.435	257.886	3.033	-229.994	28
2.443.224	339.928	7.380	-257.527	-257	3.177	133.492	1.964	-43.808	29
7.181.654	1.341.294	403.569	-1.326.740	-83.299	2.265	638.181	1.212	-220.775	30
13.451.222	2.592.834	1.378.243	-3.699.683	-1.097.094	13.796	1.640.352	3.209	-1.377.464	31
463.397.258	100.061.071	21.097.710	-96.880.055	-4.406.530	474.486	36.627.745	155.391	-12.483.530	32
3.265.124	510.495	52.095	-455.770	-907	12.734	187.251	5.711	-80.541	33
1.019.097	250.305	13.602	-222.335	-4.505	330	64.050	96	-22.489	34
65.561.695	18.128.443	8.328.788	-27.888.351	-2.206.959	22.785	4.000.220	6.109	-5.497.506	35
20.000.645	7.134.039	89.063	-5.818.227	-16.761	3.511	1.643.242	3.844	-239.110	36
35.811.280	9.452.215	284.429	-6.056.516	-15.071	33.469	3.964.551	12.338	-290.431	37
184.488.289	34.634.305	11.329.852	-34.024.548	-1.984.382	79.136	14.596.003	19.358	-2.691.009	38
23.367.628	5.485.098	171.560	-5.098.357	-89.871	15.105	1.360.834	5.144	-803.447	39
20.501.341	2.937.546	67.323	-2.114.263	-3.149	46.461	1.104.259	8.618	-214.267	40
16.292.728	3.774.575	171.726	-2.418.306	-10.599	20.072	1.635.541	5.751	-110.625	41
7.870.058	1.838.977	53.444	-1.593.623	-8.280	6.702	521.547	3.468	-224.926	42
22.187.535	3.735.533	43.505	-3.452.924	-1.532	91.831	1.663.683	55.632	-1.348.228	43
25.363.066	5.646.952	193.602	-3.263.577	-46.025	76.750	2.980.021	14.348	-410.523	44
16.371.116	3.402.295	141.635	-2.145.530	-14.314	15.455	1.602.552	4.499	-206.289	45
5.590.947	684.362	56.125	-765.704	-154	884	122.566	1.475	-147.862	46
8.344.174	1.052.805	46.968	-634.360	-665	20.907	536.466	3.007	-70.574	47
7.362.537	1.393.127	53.992	-927.664	-3.357	28.354	644.959	5.993	-125.702	48
463.397.258	100.061.071	21.097.710	-96.880.055	-4.406.530	474.486	36.627.745	155.391	-12.483.530	49

Umsatzsteuerstatistik 2017

1.2 Steuerfreier Umsatz nach Umsatzstufen, Bundesländern, Rechtsformen und Wirtschaftstätigkeiten (ÖNACE 2008)

Zeile	Stufen des steuerbaren Umsatzes in EUR Bundesländer Rechtsformen Wirtschaftsbereiche (ÖNACE 2008)			Steuerfreier Umsatz insgesamt		davon gem. § 6 Abs. 1 Z.1 in Verbindung mit § 7 Ausfuhrlieferungen		davon gem. § 6 Abs. 1 Z.1 in Verbindung mit § 8 Lohnveredlungen	
				Fälle	1.000 EUR	Fälle	1.000 EUR	Fälle	1.000 EUR
1	bis unter	7.500	17.436	60.134	728	1.096	4	9	
2	7.500 bis unter	22.000	26.582	326.668	1.297	5.383	6	25	
3	22.000 bis unter	50.000	24.597	549.106	2.251	16.729	13	119	
4	50.000 bis unter	100.000	15.396	495.833	3.142	35.730	9	280	
5	100.000 bis unter	300.000	24.694	1.757.660	6.905	140.498	21	482	
6	300.000 bis unter	1 Mio.	28.099	5.452.502	8.415	422.939	35	2.763	
7	1 Mio. bis unter	3 Mio.	15.186	5.704.574	6.042	866.545	29	5.709	
8	3 Mio. bis unter	10 Mio.	8.674	11.173.765	4.144	2.065.988	34	10.315	
9	10 Mio. bis unter	30 Mio.	3.292	17.352.775	1.866	3.612.073	6	2.864	
10	30 Mio. bis unter	100 Mio.	1.581	30.639.533	1.017	6.442.621	10	5.492	
11	100 Mio. und mehr		725	164.810.499	515	26.699.717	8	933	
12	Insgesamt		166.262	238.323.049	36.322	40.309.317	175	28.989	
13	Burgenland		4.411	2.800.232	1.009	538.586	3	38	
14	Kärnten		9.132	8.062.054	1.626	1.539.133	9	523	
15	Niederösterreich		27.886	22.248.412	5.738	3.353.123	12	2.327	
16	Oberösterreich		23.126	43.241.945	5.658	10.321.531	29	10.353	
17	Salzburg		13.485	13.234.091	2.918	2.969.662	10	390	
18	Steiermark		20.040	36.384.735	4.363	9.356.117	19	5.660	
19	Tirol		19.488	14.376.517	3.351	3.074.577	21	1.417	
20	Vorarlberg		9.284	11.386.797	3.891	3.601.224	32	6.524	
21	Wien		39.410	86.588.268	7.768	5.555.365	40	1.759	
22	Österreich		166.262	238.323.049	36.322	40.309.317	175	28.989	
23	Natürliche Personen		103.787	7.768.073	13.151	358.165	58	1.406	
24	Personengesellsch. u.-gemeinschaften		18.219	18.080.843	4.059	5.249.723	20	6.073	
25	Aktiengesellschaften		395	28.982.102	204	7.922.065	3	2.071	
26	Gesellschaften mit beschr. Haftung		39.211	100.585.737	17.959	23.241.588	87	19.010	
27	Erwerbs- und Wirtschaftsgenossensch.		576	888.252	84	56.213	1	3	
28	Betriebe gew. Art v. Körpersch. öff. Rechts		890	64.617.090	69	5.593	1	0	
29	Private Vereine		1.399	665.424	237	5.787	2	103	
30	Sonst. jurist. Personen d. priv. Rechts		549	3.961.504	173	570.676	1	64	
31	Ausländische Rechtsformen		1.236	12.774.026	386	2.899.506	2	259	
32	Insgesamt		166.262	238.323.049	36.322	40.309.317	175	28.989	
33	Land- und Forstwirtschaft; Fischerei		3.522	225.122	629	28.195	2	36	
34	Bergbau; Gewinn. v. Steinen u. Erden		161	256.297	43	26.493	1	6	
35	Herstellung von Waren		12.498	96.574.241	6.018	29.227.412	66	23.835	
36	Energie- und Wasserversorgung		943	691.389	171	69.110	-	-	
37	Bau		6.351	2.562.720	1.738	157.718	11	508	
38	Handel, Instandhaltung und Reparatur von Kfz		37.460	36.324.114	15.743	9.477.957	51	2.222	
39	Verkehr und Lagerei		3.780	6.388.257	1.012	237.623	4	1.773	
40	Beherbergung und Gastronomie		6.715	307.432	1.668	22.050	3	13	
41	Information und Kommunikation		5.203	1.986.023	1.745	137.092	8	114	
42	Finanz- und Versicherungsdienstleistungen		-	-	-	-	-	-	
43	Grundstücks- und Wohnungswesen		22.352	6.792.456	1.125	51.340	3	68	
44	Freiberufl., wissenschaftl. u. techn. Dienstleist.		16.312	2.233.713	3.521	756.657	11	178	
45	Sonstige wirtschaftl. Dienstleistungen		4.655	2.594.609	887	65.423	2	9	
46	Öffentl. Verwaltung, Verteidigung, Sozialvers.		175	63.479.695	10	1.111	1	0	
47	Erziehung, Unterricht, Gesundheits- u. Sozialw.		32.348	13.358.924	710	17.920	8	199	
48	Sonst. Dienstleistungen, Kunst u.a.		13.787	4.548.058	1.302	33.217	4	27	
49	Insgesamt		166.262	238.323.049	36.322	40.309.317	175	28.989	

Umsatzsteuerstatistik 2017

1.2 Steuerfreier Umsatz nach Umsatzstufen, Bundesländern, Rechtsformen und Wirtschaftstätigkeiten (ÖNACE 2008)

davon gem. § 6 Abs. 1 Z.2-7 und § 23 Abs. 5 Schiff-,Luftfahrt,grenz- überschr. Beförd. u.a.		davon gem. Art 6 Abs. 1 Z.1 innergemein- schaftliche Lieferungen (ohne Fahrzeuge)		davon gem. Art. 6 Abs. 1 Z.1 und 2 inner- gemeinsch. Lieferungen von Fahrzeugen		davon gem. § 6 Abs. 1 Z. 27 Kleinunternehmer		sonstige steuerfreie Umsätze		Zeile
Fälle	1.000 EUR	Fälle	1.000 EUR	Fälle	1.000 EUR	Fälle	1.000 EUR	Fälle	1.000 EUR	
53	127	888	1.619	6	17	13.153	49.946	2.790	7.321	1
140	1.479	1.445	7.810	4	64	19.374	269.418	4.848	42.489	2
243	4.608	2.575	24.330	6	70	11.378	309.191	9.403	194.060	3
251	6.969	3.496	53.835	9	46	539	4.915	9.578	394.059	4
463	26.726	7.900	244.155	36	1.524	-	-	12.233	1.344.275	5
507	97.278	10.249	817.482	61	3.255	-	-	13.510	4.108.785	6
409	255.930	8.342	1.946.368	82	5.668	-	-	4.802	2.624.354	7
355	550.364	6.086	5.369.987	88	16.820	-	-	1.987	3.160.293	8
194	1.042.478	2.551	9.447.583	54	8.894	-	-	718	3.238.883	9
103	1.355.783	1.300	18.237.736	27	54.126	-	-	390	4.543.776	10
74	3.991.314	619	59.068.196	19	14.865	-	-	235	75.035.474	11
2.792	7.333.055	45.451	95.219.100	392	105.349	44.444	633.470	60.494	94.693.768	12
48	20.135	1.460	1.397.480	13	553	1.002	15.269	1.527	828.172	13
75	47.500	2.433	4.268.703	9	802	2.675	38.871	3.414	2.166.522	14
442	2.296.086	7.590	11.400.056	53	4.177	7.646	109.392	10.263	5.083.251	15
240	619.930	8.474	25.588.701	78	16.075	4.319	63.006	8.382	6.622.349	16
175	333.599	3.899	7.141.203	53	16.423	3.596	52.691	4.791	2.720.124	17
257	249.830	6.201	21.237.654	45	8.083	4.711	66.515	7.321	5.460.875	18
177	561.818	4.710	6.531.544	64	23.476	6.913	100.893	6.636	4.082.792	19
147	294.157	2.860	5.689.679	28	23.334	2.162	30.309	2.352	1.741.570	20
1.231	2.910.000	7.824	11.964.081	49	12.426	11.420	156.524	15.808	65.988.112	21
2.792	7.333.055	45.451	95.219.100	392	105.349	44.444	633.470	60.494	94.693.768	22
901	60.716	14.931	694.801	96	3.502	38.803	550.106	42.553	6.099.377	23
393	188.197	4.840	10.740.363	47	34.916	4.636	68.054	6.638	1.793.517	24
46	2.440.225	253	16.436.536	4	564	1	4	164	2.180.637	25
1.286	3.844.817	23.668	55.988.464	239	60.323	289	4.495	9.356	17.427.040	26
2	63	165	647.346	1	24	15	141	442	184.462	27
16	2.298	103	9.284	1	0	149	1.607	635	64.598.308	28
16	5.157	247	11.346	1	2	515	8.664	502	634.365	29
55	645.731	247	978.007	-	-	31	337	154	1.766.690	30
77	145.852	997	9.712.954	3	6.018	5	63	50	9.374	31
2.792	7.333.055	45.451	95.219.100	392	105.349	44.444	633.470	60.494	94.693.768	32
20	623	1.281	112.186	6	236	941	12.696	1.027	71.151	33
-	-	119	227.882	-	-	12	152	27	1.763	34
75	353.051	8.982	66.384.573	11	2.521	1.269	18.269	1.443	564.581	35
7	17.557	324	531.124	-	-	137	1.070	411	72.529	36
36	2.559	2.429	274.359	7	53	959	15.760	1.787	2.111.764	37
290	139.942	21.232	25.822.097	314	100.195	3.919	56.914	6.971	724.787	38
888	4.621.717	1.543	591.351	14	328	465	7.530	572	927.936	39
39	83.906	539	19.872	5	267	2.738	45.275	1.939	136.049	40
52	3.888	2.366	278.684	9	213	1.070	13.153	873	1.552.879	41
-	-	-	-	-	-	-	-	-	-	42
583	37.249	311	32.942	2	69	9.893	132.337	10.863	6.538.451	43
200	25.894	3.439	564.686	11	87	5.026	64.792	5.448	821.419	44
479	2.020.095	1.081	304.176	9	957	1.801	27.234	869	176.716	45
4	2.601	19	839	-	-	2	11	156	63.475.131	46
61	16.418	411	14.218	-	-	6.719	89.093	25.985	13.221.076	47
58	7.555	1.375	60.112	4	424	9.493	149.186	2.123	4.297.536	48
2.792	7.333.055	45.451	95.219.100	392	105.349	44.444	633.470	60.494	94.693.768	49

Umsatzsteuerstatistik 2017

1.3 Steuerpflichtiger Umsatz nach Umsatzstufen, Bundesländern, Rechtsformen und Wirtschaftstätigkeiten (ÖNACE 2008)

Zeile	Stufen des steuerbaren Umsatzes in EUR Bundesländer Rechtsformen Wirtschaftsbereiche (ÖNACE 2008)			Steuerpflichtiger Umsatz insgesamt		versteuert mit 20 % gem. § 10 Abs. 1 (Normalsteuersatz)		versteuert mit 10 % gem. § 10 Abs. 2 (ermäßigter Steuersatz)	
				Fälle	1.000 EUR	Fälle	1.000 EUR	Fälle	1.000 EUR
1	bis unter	7.500	58.262	210.048	43.160	120.616	20.593	76.042	
2	7.500 bis unter	22.000	88.921	1.224.133	71.754	668.640	45.503	477.654	
3	22.000 bis unter	50.000	108.044	3.611.107	97.114	2.240.053	52.802	1.144.739	
4	50.000 bis unter	100.000	95.545	6.470.740	90.991	4.531.238	42.980	1.584.958	
5	100.000 bis unter	300.000	112.362	18.126.231	109.783	13.274.626	51.046	3.873.243	
6	300.000 bis unter	1 Mio.	73.496	35.707.359	72.292	27.042.548	34.639	6.790.758	
7	1 Mio. bis unter	3 Mio.	32.466	47.624.780	32.079	36.296.837	15.343	9.137.415	
8	3 Mio. bis unter	10 Mio.	14.580	61.811.131	14.448	47.058.628	7.298	12.310.332	
9	10 Mio. bis unter	30 Mio.	4.438	54.470.322	4.407	42.485.730	2.484	10.007.527	
10	30 Mio. bis unter	100 Mio.	1.888	66.776.533	1.875	51.308.897	1.252	13.666.688	
11	100 Mio. und mehr		811	167.364.875	807	129.228.308	637	35.531.077	
12	Insgesamt		590.813	463.397.258	538.710	354.256.121	274.577	94.600.432	
13	Burgenland		15.636	8.666.465	14.449	6.319.866	6.526	1.924.156	
14	Kärnten		34.970	20.038.188	32.734	15.622.967	16.099	3.437.213	
15	Niederösterreich		96.357	69.162.924	87.277	51.338.412	40.908	15.591.669	
16	Oberösterreich		81.327	73.661.815	76.333	57.044.807	35.724	14.694.403	
17	Salzburg		47.470	47.074.964	43.367	34.914.986	23.741	10.520.834	
18	Steiermark		94.859	58.355.759	83.380	45.943.378	44.504	10.482.680	
19	Tirol		61.037	31.045.155	55.547	20.797.442	33.421	8.062.257	
20	Vorarlberg		29.145	16.554.600	26.367	12.795.111	15.409	3.141.393	
21	Wien		130.012	138.837.388	119.256	109.479.152	58.245	26.745.827	
22	Österreich		590.813	463.397.258	538.710	354.256.121	274.577	94.600.432	
23	Natürliche Personen		323.138	45.111.967	297.898	31.763.327	135.028	10.560.454	
24	Personengesellsch. u.-gemeinschaften		124.488	68.180.550	107.345	49.227.737	86.575	16.586.405	
25	Aktiengesellschaften		898	50.148.874	890	39.975.488	466	9.730.171	
26	Gesellschaften mit beschr. Haftung		110.803	259.159.779	108.673	209.771.260	35.885	41.761.221	
27	Erwerbs- und Wirtschaftsgenossensch.		1.712	8.783.490	1.520	4.268.760	972	3.881.507	
28	Betriebe gew. Art v. Körpersch. öff. Rechts		5.725	8.936.496	4.342	1.845.426	5.128	6.865.890	
29	Private Vereine		4.797	2.443.224	4.214	765.409	2.823	1.508.309	
30	Sonst. jurist. Personen d. priv. Rechts		3.010	7.181.654	2.707	5.287.717	1.511	1.793.785	
31	Ausländische Rechtsformen		16.242	13.451.222	11.121	11.350.996	6.189	1.912.691	
32	Insgesamt		590.813	463.397.258	538.710	354.256.121	274.577	94.600.432	
33	Land- und Forstwirtschaft; Fischerei		17.356	3.265.124	12.372	1.507.278	8.514	856.094	
34	Bergbau; Gewinn. v. Steinen u. Erden		390	1.019.097	383	976.790	134	34.923	
35	Herstellung von Waren		27.453	65.561.695	26.958	53.279.025	8.671	10.692.592	
36	Energie- und Wasserversorgung		5.791	20.000.645	4.317	16.908.664	3.126	3.010.561	
37	Bau		42.486	35.811.280	41.250	35.323.890	9.854	435.381	
38	Handel, Instandhaltung und Reparatur von Kfz		92.122	184.488.289	89.750	139.670.415	31.640	40.588.765	
39	Verkehr und Lagerei		19.492	23.367.628	14.366	17.429.043	11.556	5.844.621	
40	Beherbergung und Gastronomie		53.572	20.501.341	49.834	6.566.536	46.202	9.107.126	
41	Information und Kommunikation		23.478	16.292.728	23.117	14.287.397	3.356	1.854.146	
42	Finanz- und Versicherungsdienstleistungen		8.073	7.870.058	7.555	7.322.057	3.212	449.083	
43	Grundstücks- und Wohnungswesen		141.211	22.187.535	116.515	13.850.051	106.400	8.072.955	
44	Freiberufl., wissenschaftl. u. techn. Dienstleist.		85.499	25.363.066	83.702	24.052.185	17.063	1.054.139	
45	Sonstige wirtschaftl. Dienstleistungen		18.413	16.371.116	17.893	15.057.325	4.414	630.178	
46	Öffentl. Verwaltung, Verteidigung, Sozialvers.		2.278	5.590.947	2.234	910.889	2.212	4.522.261	
47	Erziehung, Unterricht, Gesundheits- u. Sozialw.		20.774	8.344.174	18.977	1.813.890	9.676	6.369.949	
48	Sonst. Dienstleistungen, Kunst u.a.		32.425	7.362.537	29.487	5.300.685	8.547	1.077.657	
49	Insgesamt		590.813	463.397.258	538.710	354.256.121	274.577	94.600.432	

Umsatzsteuerstatistik 2017

1.3 Steuerpflichtiger Umsatz nach Umsatzstufen, Bundesländern, Rechtsformen und Wirtschaftstätigkeiten (ÖNACE 2008)

versteuert mit 13 % gem. § 10 Abs. 3		versteuert mit 19 % gem. § 10 Abs. 4		versteuert mit Zusatzsteuer gem. § 22 Abs. 2		Hinzurechnungen gem. § 11 Abs. 12 u. 14 bzw. § 19 Abs. 2		darunter: Steuerschuld gem. § 19 Abs. 1a (Bauleistungen)		Zeile
Fälle	1.000 EUR	Fälle	1.000 EUR	Fälle	1.000 EUR	Fälle	1.000 EUR	Fälle	1.000 EUR	
3.014	8.784	88	345	1.601	4.261	10.756	230.350	508	9.994	1
6.584	65.718	86	679	911	11.442	7.935	39.160	288	2.289	2
9.786	207.466	134	1.871	609	16.978	14.047	49.853	696	2.273	3
9.390	336.595	130	3.772	300	14.177	18.611	88.130	1.877	6.815	4
14.409	956.274	170	12.223	141	9.866	36.643	161.380	6.335	30.035	5
12.556	1.847.927	100	24.827	33	1.297	37.934	399.606	9.916	125.215	6
6.620	2.166.805	47	23.574	7	148	21.939	714.082	6.724	296.885	7
3.235	2.415.500	17	26.672	-	-	11.424	1.470.929	3.129	555.371	8
917	1.975.324	4	1.741	-	-	3.848	1.637.937	881	533.977	9
473	1.800.936	1	12	-	-	1.728	2.007.000	390	538.960	10
322	2.602.354	6	3.137	-	-	756	11.057.288	130	612.382	11
67.306	14.383.684	783	98.853	3.602	58.167	165.621	17.855.715	30.874	2.714.196	12
2.176	416.582	1	1	387	5.860	4.466	171.315	1.097	41.931	13
5.395	977.189	-	-	104	818	9.768	838.131	2.092	294.537	14
10.896	2.203.864	3	9	1.847	28.970	25.125	1.724.127	5.463	316.382	15
7.973	1.919.863	1	1	257	2.741	25.040	2.249.133	5.396	621.100	16
7.608	1.638.574	2	1	50	567	15.358	1.189.009	2.413	135.817	17
8.865	1.912.473	27	259	827	16.971	20.093	1.496.458	4.708	392.690	18
12.747	2.179.641	51	5.223	65	592	19.990	935.215	3.035	144.842	19
3.551	526.560	687	91.151	25	385	9.164	543.104	1.630	116.810	20
8.095	2.608.936	11	2.208	40	1.263	36.617	8.709.224	5.040	650.088	21
67.306	14.383.684	783	98.853	3.602	58.167	165.621	17.855.715	30.874	2.714.196	22
41.752	2.723.050	466	31.363	2.496	33.773	73.260	163.591	11.063	62.971	23
11.138	2.327.621	168	14.613	1.100	24.174	19.855	1.822.450	4.120	699.507	24
166	434.277	7	8.938	-	-	785	7.125.123	71	277.477	25
10.309	7.591.110	87	36.179	2	8	66.569	8.420.634	15.026	1.622.414	26
352	627.639	7	5.584	-	-	536	38.539	81	13.543	27
2.113	224.093	5	881	2	207	1.117	73.137	34	264	28
727	169.434	7	71	-	-	1.376	13.975	10	33	29
298	99.186	13	966	-	-	980	91.295	86	14.123	30
451	187.273	23	258	2	5	1.143	106.971	383	23.864	31
67.306	14.383.684	783	98.853	3.602	58.167	165.621	17.855.715	30.874	2.714.196	32
6.670	853.301	27	577	2.948	47.874	2.075	7.946	105	922	33
32	7.381	-	-	1	4	188	50.494	67	1.384	34
2.549	1.584.806	19	4.588	55	684	14.647	6.196.425	3.998	223.028	35
500	70.544	5	10.735	10	140	1.390	3.440.028	247	13.279	36
1.113	39.559	51	12.349	10	101	23.286	2.336.400	18.393	2.135.814	37
11.809	4.206.898	94	21.549	59	661	35.203	2.090.297	3.492	96.278	38
768	91.098	12	2.792	8	74	4.759	1.402.447	401	6.180	39
20.222	4.801.457	243	18.997	367	7.224	16.625	85.020	167	2.294	40
931	150.200	6	922	10	63	11.387	711.974	109	4.493	41
391	90.467	10	8.404	5	46	2.538	316.295	82	9.471	42
6.260	258.620	212	5.376	56	532	7.734	123.538	635	48.038	43
4.114	251.542	39	4.993	31	206	25.252	697.432	1.292	90.950	44
2.281	681.866	23	1.320	21	426	6.535	238.878	1.640	78.126	45
1.608	157.036	2	756	1	5	421	29.400	14	153	46
1.017	158.164	12	2.149	8	22	5.265	32.060	32	1.861	47
7.041	980.745	28	3.346	12	105	8.316	97.081	200	1.924	48
67.306	14.383.684	783	98.853	3.602	58.167	165.621	17.855.715	30.874	2.714.196	49

Umsatzsteuerstatistik 2017

1.4 Innergemeinschaftlicher Erwerb nach Umsatzstufen, Bundesländern, Rechtsformen und Wirtschaftstätigkeiten (ÖNACE 2008)

Zeile	Stufen des steuerbaren Umsatzes in EUR Bundesländer Rechtsformen Wirtschaftsbereiche (ÖNACE 2008)			Innergemeinschaftlicher Erwerb insgesamt		Steuerfreier innergemeinschaftlicher Erwerb		steuerpflichtiger Erwerb	
								versteuert mit 20 %	
	Fälle	1.000 EUR	Fälle	1.000 EUR	Fälle	1.000 EUR			
1	bis unter	7.500	11.041	302.563	306	1.591	10.242	281.189	
2	7.500 bis unter	22.000	11.170	66.176	261	977	10.441	61.584	
3	22.000 bis unter	50.000	21.235	124.717	395	2.560	20.051	111.454	
4	50.000 bis unter	100.000	28.428	248.395	534	3.021	26.878	216.607	
5	100.000 bis unter	300.000	52.630	1.027.828	1.158	15.533	50.078	902.926	
6	300.000 bis unter	1 Mio.	48.686	2.620.722	1.554	14.610	47.035	2.334.184	
7	1 Mio. bis unter	3 Mio.	25.848	4.713.623	1.135	22.770	25.217	4.183.749	
8	3 Mio. bis unter	10 Mio.	12.713	9.737.264	741	51.188	12.498	8.793.144	
9	10 Mio. bis unter	30 Mio.	4.026	12.798.454	257	59.880	3.971	11.210.691	
10	30 Mio. bis unter	100 Mio.	1.794	21.311.267	84	98.832	1.777	18.170.810	
11	100 Mio. und mehr		791	59.179.321	21	67.027	785	52.467.646	
12	Insgesamt		218.362	112.130.331	6.446	337.991	208.973	98.733.984	
13	Burgenland		6.782	1.566.674	192	1.950	6.540	1.250.843	
14	Kärnten		13.489	3.903.971	237	17.896	13.019	3.470.631	
15	Niederösterreich		37.627	14.665.850	1.257	64.821	36.227	13.118.515	
16	Oberösterreich		33.990	22.875.756	1.162	16.748	32.727	20.627.259	
17	Salzburg		18.485	12.556.184	521	5.730	17.824	11.372.323	
18	Steiermark		28.933	18.015.456	811	34.713	27.720	15.958.506	
19	Tirol		24.606	7.005.307	464	48.340	23.651	5.865.726	
20	Vorarlberg		12.025	4.947.195	284	3.415	11.085	4.441.046	
21	Wien		42.425	26.593.938	1.518	144.378	40.180	22.629.134	
22	Österreich		218.362	112.130.331	6.446	337.991	208.973	98.733.984	
23	Natürliche Personen		113.979	2.756.756	2.337	29.009	108.244	2.339.416	
24	Personengesellsch. u.-gemeinschaften		24.804	15.460.617	620	4.559	23.669	13.566.522	
25	Aktiengesellschaften		665	10.573.835	32	67.665	647	9.742.275	
26	Gesellschaften mit beschr. Haftung		71.024	72.598.498	3.267	206.931	69.086	64.100.468	
27	Erwerbs- und Wirtschaftsgenossensch.		634	601.979	18	191	612	436.294	
28	Betriebe gew. Art v. Körpersch. öff. Rechts		2.417	422.078	53	1.184	2.280	371.930	
29	Private Vereine		1.736	40.385	64	258	1.611	33.216	
30	Sonst. jurist. Personen d. priv. Rechts		911	2.219.955	31	1.926	860	1.812.402	
31	Ausländische Rechtsformen		2.192	7.456.227	24	26.267	1.964	6.331.462	
32	Insgesamt		218.362	112.130.331	6.446	337.991	208.973	98.733.984	
33	Land- und Forstwirtschaft; Fischerei		5.295	308.953	133	1.058	4.805	191.348	
34	Bergbau; Gewinn. v. Steinen u. Erden		212	68.288	7	150	209	67.877	
35	Herstellung von Waren		20.245	43.196.564	684	37.941	19.865	40.034.404	
36	Energie- und Wasserversorgung		1.650	455.098	52	636	1.579	428.778	
37	Bau		20.635	1.426.792	643	3.425	20.386	1.416.360	
38	Handel, Instandhaltung und Reparatur von Kfz		61.302	61.290.748	1.885	201.275	59.191	51.924.306	
39	Verkehr und Lagerei		5.502	930.585	201	51.949	5.380	833.605	
40	Beherbergung und Gastronomie		22.906	414.762	486	1.220	21.010	251.297	
41	Information und Kommunikation		12.141	882.120	446	1.976	11.727	836.778	
42	Finanz- und Versicherungsdienstleistungen		1.816	294.407	47	23.574	1.725	261.458	
43	Grundstücks- und Wohnungswesen		7.129	220.275	164	462	6.789	213.441	
44	Freiberufl., wissenschaftl. u. techn. Dienstleist.		27.778	1.091.985	792	6.186	25.860	835.580	
45	Sonstige wirtschaftl. Dienstleistungen		7.471	719.405	256	2.633	7.238	695.567	
46	Öffentl. Verwaltung, Verteidigung, Sozialvers.		1.190	294.139	19	877	1.155	267.104	
47	Erziehung, Unterricht, Gesundheits- u. Sozialw.		8.154	255.863	287	3.057	7.581	216.387	
48	Sonst. Dienstleistungen, Kunst u.a.		14.936	280.349	344	1.571	14.473	259.693	
49	Insgesamt		218.362	112.130.331	6.446	337.991	208.973	98.733.984	

Umsatzsteuerstatistik 2017

1.4 Innergemeinschaftlicher Erwerb nach Umsatzstufen, Bundesländern, Rechtsformen und Wirtschaftstätigkeiten (ÖNACE 2008)

steuerpflichtiger Erwerb				Erwerb gem. Art. 3 Abs. 8 2. Satz				Z teile
versteuert mit 10 %		versteuert mit 13 %		der im Staat des Bestimmungsorts besteuert wurde		der im Inland als besteuert gilt		
Fälle	1.000 EUR	Fälle	1.000 EUR	Fälle	1.000 EUR	Fälle	1.000 EUR	
1.753	11.705	279	7.116	61	331	107	102.347	1
1.538	2.560	170	777	43	555	25	42.076	2
2.997	7.329	428	2.241	66	230	52	76.724	3
4.711	22.609	677	4.557	77	489	61	24.751	4
10.299	82.442	1.560	22.137	137	209	136	66.158	5
10.918	197.243	1.551	64.019	102	521	226	96.150	6
7.204	395.970	838	100.528	96	1.013	268	284.325	7
4.347	728.665	495	156.590	54	735	303	439.135	8
1.586	1.319.451	185	202.869	20	14.553	170	525.333	9
892	2.810.820	129	230.806	8	2.057	117	769.138	10
464	6.063.655	89	580.924	6	45.720	84	795.780	11
46.709	11.642.448	6.401	1.372.561	670	66.412	1.549	3.221.915	12
1.114	270.816	233	43.065	24	18	31	18.635	13
2.659	286.906	366	128.537	28	46.289	127	161.222	14
6.652	1.311.529	1.190	170.975	113	12.842	295	410.123	15
7.241	1.923.009	1.077	308.724	90	720	220	512.147	16
4.180	971.976	446	206.154	59	475	100	335.907	17
5.381	1.843.442	753	178.016	74	607	235	494.585	18
6.029	1.040.578	973	48.970	47	75	89	51.005	19
3.337	427.139	678	34.942	17	20	51	69.369	20
10.116	3.567.055	685	253.180	218	5.366	401	1.168.923	21
46.709	11.642.448	6.401	1.372.561	670	66.412	1.549	3.221.915	22
21.182	275.743	3.484	96.373	324	948	195	14.372	23
6.414	1.617.797	1.005	263.351	71	25.800	106	184.235	24
343	691.297	27	71.297	1	0	32	115.288	25
16.374	7.448.718	1.556	825.911	256	39.237	1.109	2.568.085	26
218	141.263	97	24.100	-	-	3	820	27
1.115	45.198	117	3.169	1	0	2	33	28
592	5.397	44	1.512	11	11	1	7	29
174	388.576	22	16.810	2	0	15	69.624	30
297	1.028.459	49	70.040	4	416	86	269.452	31
46.709	11.642.448	6.401	1.372.561	670	66.412	1.549	3.221.915	32
1.236	44.999	1.043	71.142	17	46	6	100	33
23	252	1	9	1	198	2	265	34
4.035	2.824.777	294	291.066	63	45.694	239	523.257	35
240	3.252	103	21.335	5	4	8	54.531	36
1.214	1.662	74	410	47	136	32	3.461	37
12.697	8.242.305	2.489	909.718	152	19.245	1.078	2.615.720	38
476	38.719	68	3.861	7	3	23	1.922	39
9.028	151.872	690	1.579	53	26	24	561	40
2.677	42.800	36	286	54	290	19	419	41
379	3.349	32	5.462	5	0	2	62	42
571	3.469	159	1.360	26	9	11	3.283	43
7.245	202.110	614	47.760	132	464	67	15.923	44
1.026	8.453	393	12.436	33	7	16	1.228	45
499	24.379	63	1.189	-	-	2	33	46
2.624	34.938	128	1.410	27	107	3	5	47
2.739	15.112	214	3.537	48	183	17	1.145	48
46.709	11.642.448	6.401	1.372.561	670	66.412	1.549	3.221.915	49

Umsatzsteuerstatistik 2017

1.5 Vorsteuern und Berichtigungen nach Umsatzstufen, Bundesländern, Rechtsformen und Wirtschaftstätigkeiten (ÖNACE 2008)

Zeile	Stufen des steuerbaren Umsatzes in EUR Bundesländer Rechtsformen Wirtschaftsbereiche (ÖNACE 2008)			Abziehbare Vorsteuer insgesamt		davon Vorsteuern (aus Inlandsumsätzen)		davon Einfuhr- umsatzsteuer	
				Fälle	1.000 EUR	Fälle	1.000 EUR	Fälle	1.000 EUR
1		bis unter	7.500	76.904	-766.893	75.613	-528.712	913	-2.300
2	7.500	bis unter	22.000	84.649	-308.018	84.088	-265.496	766	-1.509
3	22.000	bis unter	50.000	105.145	-596.701	104.722	-531.424	1.326	-2.401
4	50.000	bis unter	100.000	93.851	-868.239	93.606	-743.194	1.656	-4.044
5	100.000	bis unter	300.000	111.053	-2.286.094	110.687	-1.945.999	3.776	-17.922
6	300.000	bis unter	1 Mio.	73.133	-4.662.409	72.728	-3.769.025	4.806	-59.772
7	1 Mio.	bis unter	3 Mio.	32.590	-6.662.338	32.331	-4.985.127	4.117	-135.267
8	3 Mio.	bis unter	10 Mio.	14.671	-10.124.456	14.538	-6.581.911	3.482	-305.474
9	10 Mio.	bis unter	30 Mio.	4.495	-10.353.840	4.447	-5.991.062	1.775	-423.579
10	30 Mio.	bis unter	100 Mio.	1.900	-14.285.528	1.882	-7.870.843	1.035	-598.167
11	100 Mio.	und mehr		817	-45.965.539	813	-21.508.270	571	-2.856.095
12	Insgesamt			599.208	-96.880.055	595.455	-54.721.062	24.223	-4.406.530
13	Burgenland			15.614	-1.580.006	15.561	-1.097.202	470	-43.295
14	Kärnten			36.011	-4.256.617	35.694	-2.576.333	1.184	-162.278
15	Niederösterreich			96.875	-12.795.251	96.484	-8.053.199	3.752	-289.010
16	Oberösterreich			82.918	-16.450.051	82.438	-9.240.770	3.846	-678.699
17	Salzburg			48.568	-9.127.872	48.378	-5.407.109	1.700	-170.340
18	Steiermark			90.377	-13.520.145	88.989	-7.196.531	3.065	-1.478.658
19	Tirol			62.226	-6.234.796	61.879	-3.877.627	1.928	-192.428
20	Vorarlberg			29.403	-3.854.307	29.230	-2.106.521	2.201	-317.456
21	Wien			137.216	-29.061.010	136.802	-15.165.771	6.077	-1.074.367
22	Österreich			599.208	-96.880.055	595.455	-54.721.062	24.223	-4.406.530
23	Natürliche Personen			321.289	-5.159.964	319.837	-4.490.508	6.728	-32.186
24	Personengesellsch. u.-gemeinschaften			125.873	-12.775.439	124.923	-7.768.333	2.382	-330.473
25	Aktiengesellschaften			978	-17.174.064	975	-7.177.136	261	-1.115.350
26	Gesellschaften mit beschr. Haftung			125.043	-53.820.453	124.853	-30.404.251	13.882	-1.744.509
27	Erwerbs- und Wirtschaftsgenossensch.			1.749	-1.456.991	1.748	-1.318.627	69	-2.903
28	Betriebe gew. Art v. Körpersch. öff. Rechts			5.695	-1.209.195	5.688	-1.460.623	71	-460
29	Private Vereine			4.937	-257.527	4.925	-244.912	96	-257
30	Sonst. jurist. Personen d. priv. Rechts			3.297	-1.326.740	3.247	-731.251	188	-83.299
31	Ausländische Rechtsformen			10.347	-3.699.683	9.259	-1.125.421	546	-1.097.094
32	Insgesamt			599.208	-96.880.055	595.455	-54.721.062	24.223	-4.406.530
33	Land- und Forstwirtschaft; Fischerei			14.494	-455.770	14.252	-402.245	125	-907
34	Bergbau; Gewinnng. v. Steinen u. Erden			406	-222.335	404	-153.774	32	-4.505
35	Herstellung von Waren			28.083	-27.888.351	27.832	-11.155.477	4.895	-2.206.959
36	Energie- und Wasserversorgung			7.166	-5.818.227	7.125	-2.273.045	141	-16.761
37	Bau			44.735	-6.056.516	44.092	-3.519.792	1.264	-15.071
38	Handel, Instandhaltung und Reparatur von Kfz			92.895	-34.024.548	92.021	-18.656.662	11.104	-1.984.382
39	Verkehr und Lagerei			18.784	-5.098.357	18.667	-3.469.702	474	-89.871
40	Beherbergung und Gastronomie			53.874	-2.114.263	53.709	-1.965.019	686	-3.149
41	Information und Kommunikation			25.275	-2.418.306	25.174	-1.600.723	1.380	-10.599
42	Finanz- und Versicherungsdienstleistungen			9.280	-1.593.623	9.255	-1.451.585	79	-8.280
43	Grundstücks- und Wohnungswesen			142.021	-3.452.924	141.557	-3.414.101	293	-1.532
44	Freiberufl., wissenschaftl. u. techn. Dienstleist.			88.178	-3.263.577	87.835	-2.360.806	1.938	-46.025
45	Sonstige wirtschaftl. Dienstleistungen			19.170	-2.145.530	19.060	-1.757.310	537	-14.314
46	Öffentl. Verwaltung, Verteidigung, Sozialvers.			2.256	-765.704	2.254	-994.700	25	-154
47	Erziehung, Unterricht, Gesundheits- u. Sozialw.			19.702	-634.360	19.476	-759.206	271	-665
48	Sonst. Dienstleistungen, Kunst u.a.			32.889	-927.664	32.742	-786.915	979	-3.357
49	Insgesamt			599.208	-96.880.055	595.455	-54.721.062	24.223	-4.406.530

Umsatzsteuerstatistik 2017

1.5 Vorsteuern und Berichtigungen nach Umsatzstufen, Bundesländern, Rechtsformen und Wirtschaftstätigkeiten (ÖNACE 2008)

davon aus innergemeinschaftlichem Erwerb		davon sonstige Vorsteuern		davon ab gem. § 12 Abs. 3 in Verbindung mit Abs. 4 und 5		Berichtigungen gem. § 12 Abs. 10 und 11 und § 16		Sonstige Berichtigungen		Zeile
Fälle	1.000 EUR	Fälle	1.000 EUR	Fälle	1.000 EUR	Fälle	1.000 EUR	Fälle	1.000 EUR	
8.866	-42.451	8.603	-214.435	562	11.836	1.985	9.171	1.262	-7.421	1
10.402	-11.655	7.086	-34.591	475	2.239	1.813	2.995	1.584	1.022	2
20.313	-22.168	13.266	-46.767	1.035	2.579	2.126	3.480	2.127	-1.729	3
27.754	-45.081	18.158	-83.248	1.106	2.764	1.569	4.563	1.558	-1.217	4
51.462	-187.218	35.918	-155.081	1.527	11.153	2.413	8.973	2.082	-4.779	5
47.063	-487.866	37.001	-384.422	2.633	18.771	2.511	19.904	1.900	-20.861	6
25.361	-881.315	21.597	-697.104	1.404	27.819	1.542	8.657	1.196	-4.510	7
12.549	-1.843.344	11.276	-1.448.742	456	39.939	917	15.075	785	-10.399	8
3.959	-2.395.723	3.795	-1.609.424	147	48.812	358	17.135	334	-15.952	9
1.767	-3.907.522	1.714	-1.963.740	73	43.774	181	10.970	186	-12.629	10
775	-11.153.767	740	-11.007.369	40	594.438	102	-34.477	101	-56.036	11
210.271	-20.978.110	159.154	-17.644.922	9.458	804.124	15.517	66.446	13.115	-134.511	12
6.562	-281.416	4.313	-170.514	260	10.821	351	1.599	314	-2.512	13
13.058	-734.651	9.468	-824.957	374	39.969	1.097	1.634	702	-7.151	14
36.187	-2.763.069	24.220	-1.718.026	1.679	8.695	2.342	19.358	1.717	-33.107	15
32.611	-4.346.931	24.169	-2.214.992	1.341	18.457	2.412	12.884	1.990	-9.143	16
17.867	-2.391.056	14.839	-1.178.730	317	12.847	1.367	6.515	1.057	-8.485	17
28.040	-3.383.425	19.290	-1.484.430	1.299	10.187	2.454	12.712	2.676	-13.148	18
23.719	-1.273.789	19.317	-924.873	872	27.246	1.665	6.675	1.176	-5.727	19
11.585	-939.413	8.802	-530.427	279	37.478	653	2.032	512	-1.919	20
40.642	-4.864.360	34.736	-8.597.972	3.037	638.423	3.176	3.037	2.971	-53.318	21
210.271	-20.978.110	159.154	-17.644.922	9.458	804.124	15.517	66.446	13.115	-134.511	22
109.062	-500.269	69.506	-158.719	4.964	7.857	6.171	13.861	2.622	-2.055	23
24.191	-2.905.989	19.398	-1.817.714	1.563	32.533	3.530	14.536	5.845	-33.252	24
593	-2.022.942	687	-7.036.480	83	181.528	103	-3.684	88	-12.084	25
69.850	-13.648.640	65.369	-8.351.233	2.450	260.129	5.103	68.050	3.948	-75.974	26
405	-104.217	361	-34.834	38	3.959	94	-369	70	-1.351	27
1.580	-19.452	743	-42.842	72	309.890	161	4.291	147	-475	28
1.599	-5.312	1.241	-11.289	179	3.997	94	247	78	-98	29
835	-400.217	841	-85.882	105	4.217	134	-30.307	77	-717	30
2.156	-1.371.071	1.008	-105.931	4	13	127	-179	240	-8.505	31
210.271	-20.978.110	159.154	-17.644.922	9.458	804.124	15.517	66.446	13.115	-134.511	32
4.562	-48.468	1.840	-7.474	67	369	732	2.955	264	-110	33
210	-13.592	186	-50.493	-	-	14	28	15	-10	34
19.846	-8.323.242	14.458	-6.178.308	86	717	763	-25.083	705	-66.166	35
1.599	-88.853	1.379	-3.439.984	14	89	150	327	137	-743	36
20.324	-282.645	22.989	-2.302.184	398	42.738	1.858	20.437	1.687	-6.008	37
60.254	-11.308.915	34.728	-2.087.411	2.349	2.834	2.243	9.987	2.060	-34.616	38
5.414	-171.236	4.608	-1.401.038	58	38.255	296	-4.764	244	-916	39
22.700	-66.519	16.433	-84.418	195	613	1.238	4.229	615	-614	40
11.827	-170.925	11.201	-706.629	97	71.522	366	-951	266	-3.079	41
1.278	-49.296	1.783	-229.176	584	142.637	354	2.076	164	-2.176	42
6.810	-41.508	7.083	-113.667	2.800	86.069	4.563	31.815	5.133	-10.659	43
27.102	-190.179	24.641	-690.046	678	6.621	1.250	16.858	866	-7.478	44
7.287	-141.138	6.368	-237.284	118	1.770	398	2.746	337	-2.138	45
951	-10.362	289	-8.876	17	247.634	91	754	88	-81	46
5.714	-19.515	3.458	-17.741	1.672	158.551	610	4.217	227	479	47
14.393	-51.717	7.710	-90.194	325	3.705	591	815	307	-198	48
210.271	-20.978.110	159.154	-17.644.922	9.458	804.124	15.517	66.446	13.115	-134.511	49

Umsatzsteuerstatistik 2017

2. Ausgewählte Merkmale nach Umsatzstufen

Zeile	Stufen des steuerbaren Umsatzes in EUR		Veranlagungsfälle	Steuerbarer Umsatz	Reverse-Charge-Umsatz		Steuerfreier Umsatz	
				1.000 EUR	Fälle	1.000 EUR	Fälle	1.000 EUR
1	NULL		28.304	-	-	-	-	-
2	bis unter	3.000	30.629	41.921	1.298	1.608	6.908	9.226
3	3.000	bis unter 7.500	44.665	235.963	1.501	6.093	10.528	50.908
4	7.500	bis unter 15.000	64.578	712.876	1.554	10.426	15.358	151.561
5	15.000	bis unter 22.000	46.872	860.440	1.226	12.090	11.224	175.107
6	22.000	bis unter 35.000	68.487	1.926.754	2.205	29.161	16.603	369.965
7	35.000	bis unter 50.000	55.033	2.311.015	2.626	48.395	7.994	179.141
8	50.000	bis unter 70.000	50.034	2.966.739	3.189	76.951	7.467	211.089
9	70.000	bis unter 100.000	49.964	4.187.641	3.679	110.856	7.929	284.744
10	100.000	bis unter 150.000	49.743	6.090.657	4.592	178.380	8.893	406.833
11	150.000	bis unter 220.000	40.139	7.299.906	4.791	236.581	8.443	566.926
12	220.000	bis unter 300.000	27.805	7.150.090	3.972	241.801	7.358	783.901
13	300.000	bis unter 400.000	23.319	8.078.658	3.751	293.836	7.381	1.121.286
14	400.000	bis unter 500.000	16.020	7.156.847	2.861	262.118	5.564	1.023.484
15	500.000	bis unter 700.000	21.129	12.485.937	4.222	474.681	7.793	1.603.889
16	700.000	bis unter 1 Mio.	18.114	15.134.829	4.271	665.776	7.361	1.703.843
17	1 Mio.	bis unter 1,5 Mio.	15.492	18.889.219	4.201	901.292	6.774	1.868.257
18	1,5 Mio.	bis unter 2,2 Mio.	10.888	19.754.347	3.301	1.081.659	5.035	1.969.801
19	2,2 Mio.	bis unter 3 Mio.	6.894	17.684.713	2.281	1.015.976	3.377	1.866.516
20	3 Mio.	bis unter 4 Mio.	5.113	17.624.819	1.726	996.075	2.770	2.113.598
21	4 Mio.	bis unter 5 Mio.	3.105	13.867.924	1.127	832.824	1.773	1.844.851
22	5 Mio.	bis unter 7 Mio.	3.792	22.397.199	1.452	1.337.615	2.299	3.285.004
23	7 Mio.	bis unter 10 Mio.	2.841	23.724.774	1.166	1.463.304	1.832	3.930.313
24	10 Mio.	bis unter 15 Mio.	2.167	26.365.939	908	1.484.422	1.517	5.336.160
25	15 Mio.	bis unter 22 Mio.	1.478	26.621.537	683	1.342.932	1.097	5.884.508
26	22 Mio.	bis unter 30 Mio.	880	22.550.392	406	887.417	678	6.132.108
27	30 Mio.	bis unter 40 Mio.	643	22.263.427	355	1.253.670	505	5.771.646
28	40 Mio.	bis unter 50 Mio.	377	16.806.399	209	791.837	302	5.002.862
29	50 Mio.	bis unter 70 Mio.	497	29.385.338	278	1.173.956	423	9.720.773
30	70 Mio.	bis unter 100 Mio.	399	33.366.074	250	1.185.709	351	10.144.252
31	100 Mio.	bis unter 150 Mio.	298	35.874.576	176	2.003.376	258	12.958.942
32	150 Mio.	bis unter 250 Mio.	238	45.768.129	151	1.702.867	211	16.259.464
33	250 Mio.	bis unter 400 Mio.	105	33.040.986	68	1.528.895	95	14.868.874
34	400 Mio.	bis unter 700 Mio.	87	44.188.226	64	2.790.473	78	20.045.206
35	700 Mio.	bis unter 1 Mrd.	33	27.846.461	24	977.905	27	9.655.828
36	1 Mrd.	und mehr	59	160.473.798	38	6.013.288	56	91.022.186
37	Insgesamt		690.221	735.134.553	64.602	33.414.246	166.262	238.323.049

Umsatzsteuerstatistik 2017

2. Ausgewählte Merkmale nach Umsatzstufen

darunter gem. § 6 Abs. 1 Z. 1 in Verbindung mit § 7 Ausfuhrlieferungen		darunter gem. Art. 6 Abs. 1 Z. 1 u. 2 innergemeinschaftliche Lieferungen		Steuerpflichtiger Umsatz		darunter versteuert mit 20 % (Normalsteuersatz)		darunter versteuert mit 10 % (ermäßigter Steuersatz)		Zeile
Fälle	1.000 EUR	Fälle	1.000 EUR	Fälle	1.000 EUR	Fälle	1.000 EUR	Fälle	1.000 EUR	
-	-	-	-	-	-	-	-	-	-	1
315	236	383	331	23.656	31.087	17.902	21.237	5.738	7.249	2
413	860	511	1.305	34.606	178.961	25.258	99.379	14.855	68.793	3
667	2.216	758	3.450	51.151	550.889	40.046	291.657	26.232	224.574	4
630	3.167	691	4.424	37.770	673.244	31.708	376.983	19.271	253.080	5
1.104	7.316	1.296	10.718	56.132	1.527.628	49.520	906.833	28.267	522.398	6
1.147	9.413	1.285	13.682	51.912	2.083.478	47.594	1.333.221	24.535	622.340	7
1.389	13.671	1.589	21.660	47.665	2.678.699	44.952	1.823.050	21.633	700.973	8
1.753	22.058	1.911	32.220	47.880	3.792.041	46.039	2.708.188	21.347	883.985	9
2.377	37.152	2.647	61.439	47.880	5.505.444	46.560	3.985.155	21.586	1.226.357	10
2.451	49.573	2.822	85.080	38.428	6.496.398	37.647	4.785.498	17.424	1.367.359	11
2.077	53.773	2.458	99.159	26.054	6.124.389	25.576	4.503.972	12.036	1.279.526	12
2.051	67.560	2.400	123.027	21.473	6.663.536	21.099	4.975.930	9.843	1.323.927	13
1.529	60.416	1.892	119.274	14.789	5.871.245	14.542	4.412.477	6.938	1.138.052	14
2.407	114.598	2.908	229.508	19.845	10.407.368	19.505	7.855.776	9.474	1.989.586	15
2.428	180.365	3.080	348.929	17.389	12.765.210	17.146	9.798.365	8.384	2.339.193	16
2.505	264.505	3.412	523.590	15.071	16.119.671	14.877	12.450.900	7.025	2.901.486	17
2.028	287.127	2.869	667.165	10.652	16.702.887	10.527	12.794.545	5.034	3.124.065	18
1.509	314.914	2.088	761.281	6.743	14.802.221	6.675	11.051.392	3.284	3.111.864	19
1.246	368.078	1.785	892.694	5.014	14.515.145	4.958	10.575.155	2.579	3.299.956	20
830	333.610	1.237	867.989	3.047	11.190.250	3.025	8.390.850	1.510	2.359.410	21
1.125	625.634	1.693	1.614.150	3.717	17.774.580	3.683	13.731.010	1.822	3.335.129	22
943	738.666	1.391	2.011.974	2.802	18.331.156	2.782	14.361.614	1.387	3.315.837	23
821	1.081.254	1.151	2.714.854	2.124	19.545.357	2.104	15.028.383	1.156	3.661.328	24
629	1.165.672	869	3.235.118	1.450	19.394.097	1.446	15.178.315	844	3.497.101	25
416	1.365.147	534	3.506.504	864	15.530.868	857	12.279.032	484	2.849.097	26
308	1.163.343	407	3.403.267	634	15.238.111	627	12.009.843	392	2.839.833	27
190	998.539	257	3.082.279	371	11.011.701	369	8.479.832	243	2.242.451	28
266	2.223.910	336	5.333.942	491	18.490.609	489	14.235.990	332	3.793.067	29
253	2.056.828	301	6.472.373	392	22.036.113	390	16.583.233	285	4.791.338	30
184	3.118.163	220	7.860.508	292	20.912.259	291	16.379.636	209	4.155.543	31
158	4.218.688	188	10.096.004	236	27.805.798	234	21.082.949	189	5.872.090	32
68	2.982.812	83	8.570.970	105	16.643.217	104	13.758.734	85	2.434.986	33
53	5.354.843	64	8.259.129	87	21.352.547	87	18.550.439	74	2.422.971	34
20	2.670.643	25	6.214.187	33	17.212.728	33	13.803.116	27	3.259.930	35
32	8.354.567	39	18.082.265	58	63.438.325	58	45.653.433	53	17.385.556	36
36.322	40.309.317	45.580	95.324.449	590.813	463.397.258	538.710	354.256.121	274.577	94.600.432	37

Umsatzsteuerstatistik 2017

2. Ausgewählte Merkmale nach Umsatzstufen

Zeile	Stufen des steuerbaren Umsatzes in EUR			Innergemeinschaftlicher Erwerb		darunter steuerpflichtig			
						versteuert mit 20 %		versteuert mit 10 %	
	Fälle	1.000 EUR	Fälle	1.000 EUR	Fälle	1.000 EUR			
1	NULL			4.022	237.343	3.713	218.477	821	10.625
2	bis unter	3.000		3.246	41.167	3.040	39.666	425	514
3	3.000	bis unter	7.500	3.773	24.053	3.489	23.046	507	566
4	7.500	bis unter	15.000	5.826	31.095	5.437	28.838	794	1.064
5	15.000	bis unter	22.000	5.344	35.081	5.004	32.746	744	1.496
6	22.000	bis unter	35.000	9.961	55.666	9.390	50.007	1.401	3.413
7	35.000	bis unter	50.000	11.274	69.050	10.661	61.448	1.596	3.916
8	50.000	bis unter	70.000	12.824	101.882	12.117	87.353	2.063	10.912
9	70.000	bis unter	100.000	15.604	146.512	14.761	129.254	2.648	11.697
10	100.000	bis unter	150.000	19.285	276.232	18.335	239.875	3.519	19.543
11	150.000	bis unter	220.000	18.730	361.923	17.810	319.564	3.723	30.257
12	220.000	bis unter	300.000	14.615	389.673	13.933	343.488	3.057	32.641
13	300.000	bis unter	400.000	13.050	453.914	12.540	403.679	2.775	35.552
14	400.000	bis unter	500.000	9.564	403.723	9.248	359.178	2.157	32.253
15	500.000	bis unter	700.000	13.516	766.735	13.052	685.128	3.089	55.050
16	700.000	bis unter	1 Mio.	12.556	996.350	12.195	886.200	2.897	74.388
17	1 Mio.	bis unter	1,5 Mio.	11.530	1.405.432	11.223	1.237.046	2.963	117.334
18	1,5 Mio.	bis unter	2,2 Mio.	8.643	1.673.213	8.450	1.478.138	2.428	146.561
19	2,2 Mio.	bis unter	3 Mio.	5.675	1.634.979	5.544	1.468.565	1.813	132.074
20	3 Mio.	bis unter	4 Mio.	4.291	1.755.171	4.204	1.568.597	1.495	147.388
21	4 Mio.	bis unter	5 Mio.	2.653	1.549.461	2.596	1.382.698	894	116.463
22	5 Mio.	bis unter	7 Mio.	3.270	3.038.016	3.224	2.750.893	1.092	236.606
23	7 Mio.	bis unter	10 Mio.	2.499	3.394.617	2.474	3.090.956	866	228.208
24	10 Mio.	bis unter	15 Mio.	1.909	4.100.828	1.881	3.529.488	697	446.175
25	15 Mio.	bis unter	22 Mio.	1.329	4.554.084	1.317	4.018.028	541	445.882
26	22 Mio.	bis unter	30 Mio.	788	4.143.542	773	3.663.174	348	427.393
27	30 Mio.	bis unter	40 Mio.	594	4.239.504	586	3.759.332	269	390.525
28	40 Mio.	bis unter	50 Mio.	356	3.848.883	353	3.420.894	181	359.996
29	50 Mio.	bis unter	70 Mio.	465	6.076.316	462	5.185.637	232	798.096
30	70 Mio.	bis unter	100 Mio.	379	7.146.565	376	5.804.947	210	1.262.202
31	100 Mio.	bis unter	150 Mio.	285	8.056.751	281	6.829.458	149	1.104.799
32	150 Mio.	bis unter	250 Mio.	230	10.591.881	229	9.206.946	126	1.290.350
33	250 Mio.	bis unter	400 Mio.	101	7.572.696	101	6.967.502	61	496.391
34	400 Mio.	bis unter	700 Mio.	86	9.692.714	85	8.887.487	57	629.412
35	700 Mio.	bis unter	1 Mrd.	32	6.245.392	32	5.590.438	25	614.291
36	1 Mrd.	und mehr		57	17.019.887	57	14.985.815	46	1.928.411
37	Insgesamt			218.362	112.130.331	208.973	98.733.984	46.709	11.642.448

Umsatzsteuerstatistik 2017

2. Ausgewählte Merkmale nach Umsatzstufen

Umsatzsteuer (brutto)	Erwerbsteuer	Abziehbare Vorsteuer insgesamt	darunter Einfuhr- umsatzsteuer		darunter aus innergemein- schaftlichem Erwerb		Zahllast Gutschrift (-) (Saldo)		Zeile
			Fälle	1.000 EUR	Fälle	1.000 EUR	Fälle	1.000 EUR	
191.639	45.810	-535.586	288	-1.490	2.427	-30.702	27.760	-304.213	1
32.520	8.001	-123.509	326	-439	2.969	-7.293	24.837	-83.538	2
39.525	4.705	-107.797	299	-371	3.470	-4.457	35.897	-64.361	3
98.191	5.941	-154.176	403	-855	5.389	-5.449	52.378	-48.645	4
132.216	6.786	-153.842	363	-655	5.013	-6.206	38.641	-15.218	5
267.316	10.572	-288.037	676	-1.282	9.378	-9.862	57.455	-10.739	6
373.956	12.958	-308.664	650	-1.119	10.935	-12.306	52.503	77.112	7
486.556	18.958	-368.184	715	-1.746	12.516	-18.259	48.201	136.594	8
712.119	27.521	-500.055	941	-2.298	15.238	-26.821	48.399	239.104	9
1.016.501	50.812	-710.555	1.289	-5.172	18.886	-49.153	48.388	354.980	10
1.193.206	68.265	-814.305	1.373	-6.241	18.336	-65.676	38.915	445.292	11
1.121.448	73.540	-761.234	1.114	-6.509	14.240	-72.389	26.475	432.627	12
1.246.055	85.993	-838.021	1.136	-9.334	12.656	-83.270	21.887	490.703	13
1.098.092	76.519	-754.898	827	-7.542	9.209	-75.352	15.139	419.601	14
1.951.032	145.697	-1.369.495	1.373	-18.242	13.032	-143.768	20.313	725.962	15
2.437.070	188.702	-1.699.995	1.470	-24.654	12.166	-185.475	17.738	909.622	16
3.085.445	265.067	-2.183.775	1.600	-36.457	11.273	-260.723	15.318	1.165.632	17
3.236.607	315.789	-2.376.066	1.444	-56.326	8.491	-311.268	10.806	1.174.176	18
2.851.316	310.575	-2.102.496	1.073	-42.485	5.597	-309.324	6.840	1.058.143	19
2.835.469	332.997	-2.195.383	933	-50.438	4.244	-330.590	5.077	972.230	20
2.234.850	292.959	-1.757.505	675	-44.434	2.603	-291.096	3.078	769.500	21
3.584.263	579.442	-2.953.467	998	-86.732	3.230	-576.082	3.773	1.207.398	22
3.778.188	647.913	-3.218.102	876	-123.870	2.472	-645.575	2.833	1.202.097	23
3.993.770	763.707	-3.518.082	767	-130.244	1.880	-761.081	2.158	1.235.438	24
4.143.062	858.875	-3.745.899	592	-153.437	1.313	-857.832	1.468	1.250.803	25
3.256.127	778.931	-3.089.859	416	-139.898	766	-776.810	874	938.439	26
3.184.370	800.064	-3.094.385	307	-123.435	586	-799.357	639	887.289	27
2.283.779	725.007	-2.388.586	199	-112.023	348	-697.339	375	617.856	28
3.841.948	1.123.132	-4.123.341	274	-182.853	457	-1.114.542	496	838.607	29
4.559.475	1.297.046	-4.679.216	255	-179.857	376	-1.296.285	397	1.172.912	30
4.567.416	1.490.628	-5.391.509	191	-316.510	283	-1.489.320	297	665.258	31
6.072.748	1.981.487	-7.079.514	163	-434.220	230	-1.976.887	238	932.493	32
3.822.800	1.457.194	-4.841.251	84	-361.014	99	-1.454.970	105	433.380	33
5.396.851	1.857.576	-6.463.806	65	-227.277	83	-1.853.141	87	787.931	34
3.900.246	1.184.803	-4.098.583	27	-124.181	31	-1.184.613	33	986.379	35
17.034.899	3.203.740	-18.090.876	41	-1.392.892	49	-3.194.837	59	2.143.371	36
100.061.071	21.097.710	-96.880.055	24.223	-4.406.530	210.271	-20.978.110	629.877	24.144.215	37

Umsatzsteuerstatistik 2017

3.1 Ausgewählte Merkmale nach NUTS - Einheiten

Zeile	NUTS - Einheiten	Veranlagungsfälle	Steuerbarer Umsatz	Reverse-Charge-Umsatz		Steuerfreier Umsatz	
			1.000 EUR	Fälle	1.000 EUR	Fälle	1.000 EUR
1	Mittelburgenland	2.100	1.434.615	334	88.493	501	285.953
2	Nordburgenland	10.313	7.583.962	1.170	401.666	2.544	1.790.381
3	Südburgenland	5.555	3.087.831	780	149.553	1.366	723.899
4	BURGENLAND	17.968	12.106.408	2.284	639.712	4.411	2.800.233
5	Mostviertel-Eisenwurzen	13.292	11.845.344	1.830	631.547	2.959	3.930.428
6	Niederösterreich-Süd	15.531	10.226.959	1.714	492.910	3.786	3.176.242
7	Sankt Pölten	10.074	10.695.751	1.078	466.815	2.416	3.944.001
8	Waldviertel	13.890	8.747.607	1.525	318.695	3.495	1.867.522
9	Weinviertel	6.455	2.764.064	600	82.294	1.541	350.851
10	Wiener Umland-Nord	24.596	11.569.056	2.230	510.406	6.352	1.804.908
11	Wiener Umland-Süd	28.468	39.786.918	2.369	1.721.696	7.337	7.174.461
12	NIEDERÖSTERREICH	112.306	95.635.699	11.346	4.224.363	27.886	22.248.413
13	Wien	157.515	236.437.985	8.943	11.012.330	39.410	86.588.268
14	WIEN	157.515	236.437.985	8.943	11.012.330	39.410	86.588.268
15	OSTÖSTERREICH	287.789	344.180.092	22.573	15.876.405	71.707	111.636.914
16	Klagenfurt-Villach	22.216	15.570.853	2.019	723.520	5.273	4.591.582
17	Oberkärnten	9.267	6.587.462	1.246	553.309	1.776	892.309
18	Unterkärnten	9.329	7.737.255	1.251	518.500	2.083	2.578.162
19	KÄRNTEN	40.812	29.895.570	4.516	1.795.329	9.132	8.062.053
20	Graz	55.010	63.422.975	4.486	3.726.912	9.756	25.320.240
21	Liezen	6.408	3.990.843	661	119.202	1.175	1.119.336
22	Östliche Oberstmk.	9.100	6.585.598	945	450.338	1.843	2.455.270
23	Oststeiermark	16.861	12.413.463	2.440	665.105	3.249	2.855.503
24	West-u. Südstmk.	13.161	9.747.946	1.769	424.283	2.792	3.265.326
25	Westliche Oberstmk.	6.427	4.234.996	925	269.485	1.225	1.369.059
26	STEIERMARK	106.967	100.395.821	11.226	5.655.325	20.040	36.384.734
27	SÜDÖSTERREICH	147.779	130.291.391	15.742	7.450.654	29.172	44.446.787
28	Innviertel	16.888	18.253.965	2.723	1.099.533	4.401	7.542.031
29	Linz-Wels	38.432	69.618.809	3.945	3.748.816	9.905	21.219.334
30	Mühlviertel	11.221	8.198.201	1.731	465.044	2.529	2.054.030
31	Steyr-Kirchdorf	9.375	12.771.690	1.241	308.291	2.360	7.369.565
32	Traunviertel	16.872	14.150.310	1.943	467.530	3.931	5.056.985
33	OBERÖSTERREICH	92.788	122.992.975	11.583	6.089.214	23.126	43.241.945
34	Lungau	1.684	734.840	232	35.069	348	99.831
35	Pinzgau-Pongau	17.876	9.063.039	1.671	388.384	3.992	1.863.105
36	Salzburg u. Umgebung	35.553	51.999.975	2.879	1.065.346	9.145	11.271.155
37	SALZBURG	55.113	61.797.854	4.782	1.488.799	13.485	13.234.091
38	Außerfern	3.062	1.848.236	247	19.284	843	860.053
39	Innsbruck	30.561	19.657.174	2.199	580.304	8.967	5.843.868
40	Osttirol	3.603	2.136.765	442	59.745	1.098	775.203
41	Tiroler Oberland	10.240	5.361.369	960	115.972	2.282	609.430
42	Tiroler Unterland	25.534	17.761.083	2.341	567.649	6.298	6.287.963
43	TIROL	73.000	46.764.627	6.189	1.342.954	19.488	14.376.517
44	Bludenz-Breg. Wald	8.889	7.266.949	1.083	309.719	2.169	2.594.285
45	Rheinthal-Bodensee	24.863	21.840.666	2.650	856.500	7.115	8.792.511
46	VORARLBERG	33.752	29.107.615	3.733	1.166.219	9.284	11.386.796
47	WESTÖSTERREICH	254.653	260.663.071	26.287	10.087.186	65.383	82.239.349
48	ÖSTERREICH	690.221	735.134.554	64.602	33.414.245	166.262	238.323.050

Umsatzsteuerstatistik 2017

3.1 Ausgewählte Merkmale nach NUTS - Einheiten

darunter gem. § 6 Abs. 1 Z. 1 in Verbindung mit § 7 Ausfuhrlieferungen		darunter gem. Art. 6 Abs. 1 Z. 1 u. 2 innergemeinschaftliche Lieferungen		Steuerpflichtiger Umsatz		darunter versteuert mit 20 % (Normalsteuersatz)		darunter versteuert mit 10 % (ermäßigter Steuersatz)		Zeile
Fälle	1.000 EUR	Fälle	1.000 EUR	Fälle	1.000 EUR	Fälle	1.000 EUR	Fälle	1.000 EUR	
118	48.312	183	214.680	1.858	1.060.170	1.748	770.112	741	242.662	1
644	277.852	903	763.770	8.990	5.391.916	8.237	3.974.291	3.593	1.135.334	2
247	212.421	380	419.583	4.788	2.214.379	4.464	1.575.463	2.192	546.160	3
1.009	538.585	1.466	1.398.033	15.636	8.666.465	14.449	6.319.866	6.526	1.924.156	4
711	805.226	996	2.940.195	11.819	7.283.369	10.875	5.743.991	5.287	1.125.920	5
713	620.412	887	2.193.379	13.343	6.557.808	12.292	5.121.133	5.572	1.275.016	6
416	298.902	589	1.184.919	8.623	6.284.936	7.924	5.157.481	3.591	969.508	7
727	444.179	1.012	1.109.774	11.918	6.561.390	10.456	4.745.185	5.634	1.469.317	8
282	26.591	479	252.738	5.606	2.330.919	4.813	1.530.305	2.572	683.424	9
1.263	266.338	1.520	965.701	20.791	9.253.742	18.808	6.696.955	8.390	2.088.425	10
1.626	891.474	2.132	2.757.528	24.257	30.890.760	22.109	22.343.363	9.862	7.980.060	11
5.738	3.353.122	7.615	11.404.234	96.357	69.162.924	87.277	51.338.413	40.908	15.591.670	12
7.768	5.555.365	7.852	11.976.507	130.012	138.837.388	119.256	109.479.152	58.245	26.745.827	13
7.768	5.555.365	7.852	11.976.507	130.012	138.837.388	119.256	109.479.152	58.245	26.745.827	14
14.515	9.447.072	16.933	24.778.774	242.005	216.666.777	220.982	167.137.431	105.679	44.261.653	15
923	988.130	1.328	1.757.551	18.697	10.255.751	17.517	7.786.122	8.452	2.091.584	16
289	117.043	466	516.277	8.160	5.141.844	7.564	4.203.382	4.012	682.279	17
414	433.961	641	1.995.677	8.113	4.640.593	7.653	3.633.462	3.635	663.351	18
1.626	1.539.134	2.435	4.269.505	34.970	20.038.188	32.734	15.622.966	16.099	3.437.214	19
1.940	7.137.011	2.871	13.660.951	48.332	34.375.823	40.660	28.667.802	22.329	5.209.490	20
289	183.995	314	832.857	5.745	2.752.305	5.283	1.814.375	3.354	753.284	21
365	596.275	501	1.416.663	8.056	3.679.989	7.414	2.960.654	4.066	605.463	22
813	650.428	1.209	1.933.387	15.312	8.892.854	14.109	6.288.699	6.864	2.107.593	23
601	555.784	966	2.363.126	11.685	6.058.337	10.582	4.268.943	5.311	1.295.373	24
355	232.625	354	1.038.754	5.729	2.596.451	5.332	1.942.906	2.580	511.477	25
4.363	9.356.118	6.215	21.245.738	94.859	58.355.759	83.380	45.943.379	44.504	10.482.680	26
5.989	10.895.252	8.650	25.515.243	129.829	78.393.947	116.114	61.566.345	60.603	13.919.894	27
1.023	1.870.507	2.285	5.243.228	14.945	9.612.401	13.978	7.570.827	6.761	1.661.883	28
2.510	4.622.847	3.115	10.754.731	33.431	44.650.659	31.470	33.793.195	14.197	9.912.574	29
471	488.516	940	1.319.776	9.891	5.679.126	9.310	4.581.230	4.273	961.113	30
686	1.648.736	780	5.417.344	8.219	5.093.834	7.736	4.227.654	3.610	699.755	31
968	1.690.926	1.375	2.869.698	14.841	8.625.795	13.839	6.871.901	6.883	1.459.079	32
5.658	10.321.532	8.495	25.604.777	81.327	73.661.815	76.333	57.044.807	35.724	14.694.404	33
100	8.744	85	67.609	1.458	599.940	1.307	420.111	752	123.215	34
754	372.059	763	1.080.859	15.562	6.811.550	14.018	4.275.919	8.299	1.749.484	35
2.064	2.588.858	3.066	6.009.157	30.450	39.663.474	28.042	30.218.957	14.690	8.648.136	36
2.918	2.969.661	3.914	7.157.625	47.470	47.074.964	43.367	34.914.987	23.741	10.520.835	37
110	208.652	236	589.030	2.553	968.899	2.299	607.656	1.590	232.326	38
1.326	1.156.633	1.718	1.386.802	24.660	13.233.002	22.384	9.219.916	13.124	3.609.253	39
197	143.257	304	520.018	3.112	1.301.817	2.848	977.403	1.596	244.746	40
494	81.626	489	311.455	8.898	4.635.967	8.085	2.612.434	5.229	1.325.763	41
1.224	1.484.409	1.975	3.747.714	21.814	10.905.470	19.931	7.380.034	11.882	2.650.170	42
3.351	3.074.577	4.722	6.555.019	61.037	31.045.155	55.547	20.797.443	33.421	8.062.258	43
765	987.571	633	1.435.775	7.746	4.362.945	6.425	2.734.189	4.395	1.205.963	44
3.126	2.613.653	2.233	4.277.237	21.399	12.191.655	19.942	10.060.921	11.014	1.935.430	45
3.891	3.601.224	2.866	5.713.012	29.145	16.554.600	26.367	12.795.110	15.409	3.141.393	46
15.818	19.966.994	19.997	45.030.433	218.979	168.336.534	201.614	125.552.347	108.295	36.418.890	47
36.322	40.309.318	45.580	95.324.450	590.813	463.397.258	538.710	354.256.123	274.577	94.600.437	48

Umsatzsteuerstatistik 2017

3.1 Ausgewählte Merkmale nach NUTS - Einheiten

Zeile	NUTS - Einheiten	Innergemeinschaftlicher Erwerb		darunter steuerpflichtig			
				versteuert mit 20 %		versteuert mit 10 %	
		Fälle	1.000 EUR	Fälle	1.000 EUR	Fälle	1.000 EUR
1	Mittelburgenland	853	169.181	833	158.186	123	10.654
2	Nordburgenland	3.962	1.023.168	3.821	776.576	668	204.370
3	Südburgenland	1.967	374.325	1.886	316.081	323	55.791
4	BURGENLAND	6.782	1.566.674	6.540	1.250.843	1.114	270.815
5	Mostviertel-Eisenwurzen	4.938	2.173.303	4.769	2.107.510	825	45.791
6	Niederösterreich-Süd	5.340	1.732.063	5.162	1.662.771	831	49.640
7	Sankt Pölten	3.267	1.422.210	3.123	1.362.633	634	47.999
8	Waldviertel	4.796	1.047.336	4.637	958.342	908	68.962
9	Weinviertel	2.252	281.760	2.156	221.067	414	54.457
10	Wiener Umland-Nord	7.953	1.660.905	7.647	1.420.331	1.412	214.501
11	Wiener Umland-Süd	9.081	6.348.273	8.733	5.385.859	1.628	830.179
12	NIEDERÖSTERREICH	37.627	14.665.850	36.227	13.118.513	6.652	1.311.529
13	Wien	42.425	26.593.938	40.180	22.629.134	10.116	3.567.055
14	WIEN	42.425	26.593.938	40.180	22.629.134	10.116	3.567.055
15	OSTÖSTERREICH	86.834	42.826.462	82.947	36.998.490	17.882	5.149.399
16	Klagenfurt-Villach	7.174	2.110.848	6.906	1.795.016	1.518	242.550
17	Oberkärnten	3.043	487.402	2.938	443.751	632	32.267
18	Unterkärnten	3.272	1.305.721	3.175	1.231.864	509	12.088
19	KÄRNTEN	13.489	3.903.971	13.019	3.470.631	2.659	286.905
20	Graz	11.756	12.724.666	11.105	11.303.886	2.483	1.297.299
21	Liezen	2.120	519.222	2.057	481.746	383	36.114
22	Östliche Oberstmk.	2.637	908.733	2.539	899.463	438	7.577
23	Oststeiermark	5.873	1.832.961	5.669	1.433.236	1.053	366.369
24	West-u. Südstmk.	4.460	1.418.308	4.342	1.243.082	676	131.581
25	Westliche Oberstmk.	2.087	611.567	2.008	597.093	348	4.501
26	STEIERMARK	28.933	18.015.457	27.720	15.958.506	5.381	1.843.441
27	SÜDÖSTERREICH	42.422	21.919.428	40.739	19.429.137	8.040	2.130.346
28	Innviertel	7.437	4.065.997	7.218	3.695.474	1.502	267.346
29	Linz-Wels	12.926	11.329.002	12.352	9.758.695	3.088	1.382.208
30	Mühlviertel	4.333	924.127	4.188	843.871	828	73.390
31	Steyr-Kirchdorf	3.305	4.403.857	3.182	4.362.327	631	23.347
32	Traunviertel	5.989	2.152.773	5.787	1.966.891	1.192	176.718
33	OBERÖSTERREICH	33.990	22.875.756	32.727	20.627.258	7.241	1.923.009
34	Lungau	580	60.872	561	56.785	97	3.830
35	Pinzgau-Pongau	6.030	873.712	5.851	847.204	1.192	23.352
36	Salzburg u. Umgebung	11.875	11.621.599	11.412	10.468.334	2.891	944.793
37	SALZBURG	18.485	12.556.183	17.824	11.372.323	4.180	971.975
38	Außerfern	1.490	292.767	1.416	283.480	474	6.690
39	Innsbruck	8.733	2.367.797	8.355	1.912.064	2.192	440.461
40	Osttirol	1.310	436.267	1.259	393.359	287	36.598
41	Tiroler Oberland	3.717	427.035	3.601	311.386	807	102.978
42	Tiroler Unterland	9.356	3.481.440	9.020	2.965.437	2.269	453.850
43	TIROL	24.606	7.005.306	23.651	5.865.726	6.029	1.040.577
44	Bludenz-Breg. Wald	3.614	1.287.047	2.996	1.118.636	1.091	123.129
45	Rheintal-Bodensee	8.411	3.660.148	8.089	3.322.410	2.246	304.009
46	VORARLBERG	12.025	4.947.195	11.085	4.441.046	3.337	427.138
47	WESTÖSTERREICH	89.106	47.384.440	85.287	42.306.353	20.787	4.362.699
48	ÖSTERREICH	218.362	112.130.330	208.973	98.733.980	46.709	11.642.444

Umsatzsteuerstatistik 2017

3.1 Ausgewählte Merkmale nach NUTS - Einheiten

Umsatzsteuer (brutto)	Erwerbsteuer	Abziehbare Vorsteuer insgesamt	darunter Einfuhr- umsatzsteuer		darunter aus innergemein- schaftlichem Erwerb		Zahllast Gutschrift (-) (Saldo)		Zeile
			Fälle	1.000 EUR	Fälle	1.000 EUR	Fälle	1.000 EUR	
238.923	32.737	-226.192	48	-16.481	832	-32.439	1.963	45.178	1
1.027.613	181.062	-936.063	287	-13.578	3.836	-180.626	9.558	270.637	2
415.844	69.050	-417.752	135	-13.236	1.894	-68.351	5.036	66.894	3
1.682.380	282.849	-1.580.007	470	-43.295	6.562	-281.416	16.557	382.709	4
1.516.704	428.597	-1.671.995	403	-37.925	4.805	-428.068	12.424	272.357	5
1.334.641	339.083	-1.392.202	511	-43.932	5.159	-337.891	13.976	272.654	6
1.271.484	278.738	-1.188.918	320	-25.519	3.149	-273.593	9.091	359.328	7
1.237.064	201.086	-1.158.190	335	-28.952	4.591	-200.406	12.562	279.217	8
416.243	50.417	-360.919	134	-1.892	2.115	-50.016	5.901	105.791	9
1.735.402	308.443	-1.460.363	770	-30.156	7.602	-306.306	22.019	582.980	10
6.328.687	1.170.720	-5.562.664	1.279	-120.633	8.766	-1.166.790	25.818	1.916.624	11
13.840.225	2.777.084	-12.795.251	3.752	-289.009	36.187	-2.763.070	101.791	3.788.951	12
33.619.342	4.915.482	-29.061.010	6.077	-1.074.367	40.642	-4.864.360	141.980	9.420.496	13
33.619.342	4.915.482	-29.061.010	6.077	-1.074.367	40.642	-4.864.360	141.980	9.420.496	14
49.141.947	7.975.415	-43.436.268	10.299	-1.406.671	83.391	-7.908.846	260.328	13.592.156	15
2.293.008	392.671	-2.261.282	705	-77.822	6.925	-390.549	20.054	418.623	16
1.176.422	93.421	-915.353	214	-12.201	2.975	-93.024	8.598	353.537	17
964.127	253.435	-1.079.982	265	-72.255	3.158	-251.079	8.576	137.156	18
4.433.557	739.527	-4.256.617	1.184	-162.278	13.058	-734.652	37.228	909.316	19
7.239.547	2.402.409	-8.502.685	1.678	-1.286.933	11.327	-2.388.439	51.318	1.128.111	20
501.370	100.100	-545.270	127	-7.401	2.069	-99.980	6.024	55.768	21
795.233	180.822	-865.920	264	-57.144	2.569	-179.949	8.394	109.566	22
1.748.103	327.544	-1.710.488	444	-40.359	5.701	-327.005	16.088	365.038	23
1.177.071	267.397	-1.300.404	373	-68.793	4.340	-267.143	12.292	143.731	24
522.326	121.065	-595.377	179	-18.027	2.034	-120.908	6.086	47.479	25
11.983.650	3.399.337	-13.520.144	3.065	-1.478.657	28.040	-3.383.424	100.202	1.849.693	26
16.417.207	4.138.864	-17.776.761	4.249	-1.640.935	41.098	-4.118.076	137.430	2.759.009	27
2.022.008	778.964	-2.521.393	634	-120.005	7.088	-777.317	15.921	279.053	28
9.266.307	2.113.251	-9.061.267	1.803	-375.825	12.400	-2.106.065	35.557	2.313.946	29
1.191.552	176.911	-1.089.804	359	-31.276	4.161	-176.229	10.512	278.329	30
1.113.937	876.775	-1.894.305	395	-79.326	3.178	-876.189	8.663	94.122	31
1.783.558	411.990	-1.883.281	655	-72.268	5.784	-411.131	15.629	310.608	32
15.377.362	4.357.891	-16.450.050	3.846	-678.700	32.611	-4.346.931	86.282	3.276.058	33
111.505	11.760	-95.565	38	-569	557	-11.716	1.559	27.590	34
1.241.096	172.127	-1.126.482	338	-27.608	5.884	-171.120	16.354	286.060	35
8.084.556	2.214.575	-7.905.825	1.324	-142.163	11.426	-2.208.220	32.418	2.385.612	36
9.437.157	2.398.462	-9.127.872	1.700	-170.340	17.867	-2.391.056	50.331	2.699.262	37
209.237	57.770	-275.729	52	-8.442	1.452	-57.526	2.669	-9.365	38
2.605.757	428.221	-2.415.853	845	-72.210	8.339	-420.766	26.144	615.346	39
250.923	82.978	-282.975	86	-10.918	1.259	-82.753	3.291	50.905	40
786.471	74.162	-658.822	215	-2.237	3.604	-73.282	9.264	201.591	41
2.332.936	640.760	-2.601.417	730	-98.621	9.065	-639.460	23.115	370.215	42
6.185.324	1.283.891	-6.234.796	1.928	-192.428	23.719	-1.273.787	64.483	1.228.692	43
844.263	244.233	-971.005	407	-106.581	3.518	-243.621	8.180	116.239	44
2.657.810	698.957	-2.883.303	1.794	-210.875	8.067	-695.792	22.843	472.798	45
3.502.073	943.190	-3.854.308	2.201	-317.456	11.585	-939.413	31.023	589.037	46
34.501.916	8.983.434	-35.667.026	9.675	-1.358.924	85.782	-8.951.187	232.119	7.793.049	47
100.061.070	21.097.713	-96.880.055	24.223	-4.406.530	210.271	-20.978.109	629.877	24.144.214	48

Umsatzsteuerstatistik 2017

3.2 Ausgewählte Merkmale nach Politischen Bezirken

Zeile	Politische Bezirke	Veranlagungsfälle	Steuerbarer Umsatz	Reverse-Charge-Umsatz		Steuerfreier Umsatz	
			1.000 EUR	Fälle	1.000 EUR	Fälle	1.000 EUR
1	Eisenstadt (Stadt)	1.451	2.022.622	113	148.227	368	731.247
2	Rust (Stadt)	164	40.181	7	73	52	2.981
3	Eisenstadt-Umgebung	2.528	1.318.710	322	70.364	604	445.920
4	Güssing	1.459	629.261	205	33.359	347	122.910
5	Jennersdorf	926	631.661	141	20.431	232	201.851
6	Mattersburg	2.267	1.851.429	378	89.850	526	214.349
7	Neusiedl am See	3.903	2.351.021	350	93.152	994	395.885
8	Oberpullendorf	2.100	1.434.615	334	88.493	501	285.953
9	Oberwart	3.170	1.826.910	434	95.763	787	399.138
10	BURGENLAND	17.968	12.106.410	2.284	639.712	4.411	2.800.234
11	Klagenfurt (Stadt)	8.905	8.303.633	646	355.104	2.240	2.448.097
12	Villach (Stadt)	4.626	3.171.085	366	71.453	999	954.379
13	Feldkirchen	2.030	990.632	305	58.268	454	176.262
14	Hermagor	1.481	548.059	199	19.400	301	71.501
15	Klagenfurt Land	4.539	1.769.993	489	77.483	1.145	582.710
16	St. Veit an der Glan	3.399	2.700.009	417	170.370	715	1.095.108
17	Spittal an der Drau	5.756	5.048.771	742	475.641	1.021	644.546
18	Villach Land	4.146	2.326.143	518	219.480	889	606.396
19	Völkermarkt	2.637	2.096.474	328	90.931	594	854.714
20	Wolfsberg	3.293	2.940.771	506	257.199	774	628.340
21	KÄRNTEN	40.812	29.895.570	4.516	1.795.329	9.132	8.062.053
22	Krems/Donau (Stadt)	2.132	1.351.401	137	29.328	581	284.827
23	St. Pölten (Stadt)	3.679	6.893.379	341	241.000	863	2.929.478
24	Waidhofen/Ybbs (Stadt)	691	529.200	65	17.717	155	162.007
25	Wr. Neustadt (Stadt)	3.085	1.950.442	248	79.308	802	380.637
26	Amstetten	6.043	6.309.674	846	370.796	1.345	2.447.161
27	Baden	10.814	6.272.289	977	318.604	2.669	1.527.900
28	Bruck an der Leitha	6.154	7.740.619	657	267.915	1.585	2.972.191
29	Gänserndorf	5.420	2.178.015	606	115.690	1.322	278.375
30	Gmünd	1.989	1.841.461	238	84.212	501	530.976
31	Hollabrunn	2.834	1.311.714	251	27.351	669	189.051
32	Horn	1.879	1.130.745	224	34.603	469	205.117
33	Korneuburg	6.989	4.664.184	663	215.144	1.858	732.053
34	Krems (Land)	3.984	1.286.551	339	40.471	1.061	190.641
35	Lilienfeld	1.499	1.183.985	168	108.844	345	489.277
36	Melk	4.273	2.783.030	587	162.330	989	285.304
37	Mistelbach	4.180	2.073.263	454	96.491	1.011	294.233
38	Mödling	12.993	26.881.271	917	1.163.153	3.440	3.219.125
39	Neunkirchen	4.857	3.134.731	525	123.464	1.163	1.136.712
40	St. Pölten (Land)	9.311	4.772.588	894	259.451	2.308	1.153.456
41	Scheibbs	2.285	2.223.441	332	80.705	470	1.035.956
42	Tulln	8.712	3.135.728	699	104.387	2.278	523.113
43	Waidhofen/Thaya	1.490	1.008.675	231	79.316	331	298.737
44	Wr. Neustadt (Land)	4.597	2.850.540	591	153.318	1.119	624.860
45	Zwettl	2.416	2.128.774	356	50.766	552	357.224
46	NIEDERÖSTERREICH	112.306	95.635.700	11.346	4.224.364	27.886	22.248.411

Umsatzsteuerstatistik 2017

3.2 Ausgewählte Merkmale nach Politischen Bezirken

darunter gem. § 6 Abs. 1 Z. 1 in Verbindung mit § 7 Ausfuhrlieferungen		darunter gem. Art. 6 Abs. 1 Z. 1 u. 2 innersgemeinschaftliche Lieferungen		Steuerpflichtiger Umsatz		darunter versteuert mit 20 % (Normalsteuersatz)		darunter versteuert mit 10 % (ermäßigter Steuersatz)		Zeile
Fälle	1.000 EUR	Fälle	1.000 EUR	Fälle	1.000 EUR	Fälle	1.000 EUR	Fälle	1.000 EUR	
71	28.474	99	71.507	1.212	1.143.149	1.150	981.584	502	144.227	1
20	784	24	1.633	145	37.127	119	16.605	80	14.299	2
160	96.885	221	314.686	2.221	802.426	2.023	493.897	777	213.163	3
47	10.917	95	85.564	1.272	472.991	1.185	339.260	587	98.739	4
58	122.249	68	70.819	795	409.379	751	311.560	379	88.011	5
117	27.645	154	154.403	1.990	1.547.230	1.863	1.189.523	715	270.342	6
276	124.065	405	221.541	3.422	1.861.984	3.082	1.292.681	1.519	493.303	7
118	48.312	183	214.680	1.858	1.060.170	1.748	770.112	741	242.662	8
142	79.256	217	263.200	2.721	1.332.009	2.528	924.643	1.226	359.409	9
1.009	538.587	1.466	1.398.033	15.636	8.666.465	14.449	6.319.865	6.526	1.924.155	10
387	180.435	530	649.316	7.360	5.500.431	6.898	4.358.177	3.355	995.547	11
198	316.341	303	555.378	3.972	2.145.253	3.768	1.418.384	1.873	646.549	12
79	22.890	109	130.105	1.766	756.102	1.651	566.235	806	149.843	13
38	2.568	92	55.056	1.316	457.158	1.197	300.295	696	98.859	14
173	388.760	255	116.826	3.780	1.109.800	3.502	832.280	1.621	212.127	15
149	280.699	247	746.332	3.001	1.434.531	2.822	1.110.693	1.379	252.640	16
172	91.585	265	331.116	5.078	3.928.584	4.716	3.336.852	2.510	433.576	17
165	102.593	240	436.031	3.585	1.500.267	3.349	1.177.281	1.603	237.361	18
73	82.614	170	736.773	2.255	1.150.830	2.114	956.947	1.069	153.933	19
192	70.647	224	512.571	2.857	2.055.232	2.717	1.565.823	1.187	256.778	20
1.626	1.539.132	2.435	4.269.504	34.970	20.038.188	32.734	15.622.967	16.099	3.437.213	21
122	15.636	125	138.335	1.783	1.037.246	1.622	771.439	861	246.256	22
130	81.217	191	457.792	3.144	3.722.901	2.955	3.099.366	1.348	577.890	23
44	35.129	43	111.962	611	349.476	559	309.757	278	36.047	24
159	107.854	190	135.772	2.610	1.490.497	2.420	1.182.147	1.068	294.127	25
378	616.490	493	1.731.993	5.446	3.491.717	5.050	2.869.619	2.370	496.630	26
624	332.888	762	973.967	9.345	4.425.785	8.502	3.196.560	3.722	1.139.815	27
351	154.532	515	721.239	5.284	4.500.512	4.853	3.616.134	2.200	747.515	28
264	19.770	355	126.613	4.643	1.783.950	4.208	1.263.475	1.967	484.907	29
108	117.919	162	386.990	1.681	1.226.272	1.541	1.018.865	820	179.080	30
118	16.374	233	139.918	2.490	1.095.312	2.068	671.793	1.062	355.124	31
100	42.961	127	121.349	1.625	891.025	1.451	541.945	794	316.596	32
374	139.544	503	458.619	5.885	3.716.987	5.344	2.631.173	2.380	801.095	33
266	24.654	300	98.981	3.424	1.055.439	2.822	761.238	1.494	214.902	34
67	51.066	68	422.469	1.308	585.864	1.210	454.712	634	105.297	35
194	42.962	315	199.462	3.736	2.335.395	3.382	1.664.505	1.719	439.093	36
193	46.214	294	197.969	3.616	1.682.538	3.201	1.256.951	1.673	366.868	37
736	564.538	958	1.428.053	10.921	22.498.994	9.949	15.986.136	4.405	6.151.945	38
197	212.857	231	799.734	4.141	1.874.555	3.753	1.426.862	1.885	393.185	39
429	231.545	536	792.410	7.936	3.359.681	7.222	2.708.119	3.168	505.521	40
95	110.645	145	896.778	2.026	1.106.780	1.884	900.110	920	154.150	41
453	57.166	476	230.036	7.306	2.508.229	6.547	1.753.864	2.955	649.952	42
58	60.372	126	218.595	1.318	630.622	1.184	428.986	658	135.845	43
205	88.150	295	469.672	3.991	2.072.361	3.714	1.601.945	1.520	423.192	44
73	182.637	172	145.524	2.087	1.720.785	1.836	1.222.711	1.007	376.638	45
5.738	3.353.120	7.615	11.404.232	96.357	69.162.923	87.277	51.338.412	40.908	15.591.670	46

Umsatzsteuerstatistik 2017

3.2 Ausgewählte Merkmale nach Politischen Bezirken

Zeile	Politische Bezirke	Innergemein- schaftlicher Erwerb		darunter steuerpflichtig			
				versteuert mit 20 %		versteuert mit 10 %	
		Fälle	1.000 EUR	Fälle	1.000 EUR	Fälle	1.000 EUR
1	Eisenstadt (Stadt)	480	108.157	457	99.717	107	6.307
2	Rust (Stadt)	73	1.489	69	1.363	18	120
3	Eisenstadt-Umgebung	968	307.212	932	195.293	139	83.288
4	Güssing	535	56.027	512	44.876	68	10.641
5	Jennersdorf	299	78.788	288	74.745	58	3.391
6	Mattersburg	856	227.921	819	197.688	135	25.586
7	Neusiedl am See	1.585	378.390	1.544	282.515	269	89.069
8	Oberpullendorf	853	169.181	833	158.186	123	10.654
9	Oberwart	1.133	239.510	1.086	196.461	197	41.759
10	BURGENLAND	6.782	1.566.675	6.540	1.250.844	1.114	270.815
11	Klagenfurt (Stadt)	2.723	909.930	2.608	772.119	646	117.569
12	Villach (Stadt)	1.514	600.179	1.464	435.261	330	117.446
13	Feldkirchen	688	137.328	670	127.357	135	3.127
14	Hermagor	509	37.975	492	34.099	124	3.075
15	Klagenfurt Land	1.464	160.195	1.408	155.163	243	2.217
16	St. Veit an der Glan	1.176	414.466	1.141	398.468	185	6.594
17	Spittal an der Drau	1.846	312.099	1.776	282.294	373	26.065
18	Villach Land	1.473	440.544	1.426	432.473	299	5.319
19	Völkermarkt	905	623.777	876	602.566	148	1.509
20	Wolfsberg	1.191	267.479	1.158	230.830	176	3.986
21	KÄRNTEN	13.489	3.903.972	13.019	3.470.630	2.659	286.907
22	Krems/Donau (Stadt)	627	128.252	606	118.418	153	8.708
23	St. Pölten (Stadt)	1.115	795.503	1.059	773.176	305	20.445
24	Waidhofen/Ybbs (Stadt)	236	80.226	225	79.611	54	375
25	Wr. Neustadt (Stadt)	1.024	272.960	981	263.153	210	3.137
26	Amstetten	2.314	1.399.673	2.237	1.357.734	395	38.464
27	Baden	3.613	1.081.249	3.481	957.914	595	119.245
28	Bruck an der Leitha	2.214	1.196.034	2.138	988.360	344	155.669
29	Gänserndorf	1.942	270.639	1.878	242.785	345	20.440
30	Gmünd	763	337.547	739	333.572	132	3.040
31	Hollabrunn	993	174.108	955	131.705	180	39.958
32	Horn	669	116.024	644	101.738	126	12.578
33	Korneuburg	2.338	760.187	2.235	663.427	391	92.629
34	Krems (Land)	1.310	94.798	1.259	86.887	249	6.385
35	Lilienfeld	482	334.841	471	334.409	75	233
36	Melk	1.557	226.774	1.505	205.464	236	5.785
37	Mistelbach	1.460	256.803	1.401	207.927	254	44.414
38	Mödling	3.815	4.345.350	3.658	3.712.670	758	556.220
39	Neunkirchen	1.600	485.376	1.546	475.160	243	7.379
40	St. Pölten (Land)	2.990	739.706	2.867	694.025	478	31.678
41	Scheibbs	831	466.630	802	464.701	140	1.168
42	Tulln	2.634	367.931	2.531	290.986	507	67.392
43	Waidhofen/Thaya	561	166.967	549	152.470	106	4.828
44	Wr. Neustadt (Land)	1.673	364.526	1.620	316.964	234	37.935
45	Zwettl	866	203.748	840	165.257	142	33.423
46	NIEDERÖSTERREICH	37.627	14.665.852	36.227	13.118.513	6.652	1.311.528

Umsatzsteuerstatistik 2017

3.2 Ausgewählte Merkmale nach Politischen Bezirken

Umsatzsteuer (brutto)	Erwerbsteuer	Abziehbare Vorsteuer insgesamt	darunter Einfuhr- umsatzsteuer		darunter aus innergemein- schaftlichem Erwerb		Zahllast Gutschrift (-) (Saldo)		Zeile
			Fälle	1.000 EUR	Fälle	1.000 EUR	Fälle	1.000 EUR	
241.029	20.834	-207.386	34	-1.054	458	-20.651	1.330	54.467	1
5.915	285	-5.021	3	-1	67	-279	153	1.180	2
152.026	51.037	-172.893	76	-5.408	938	-50.973	2.346	29.938	3
85.275	10.104	-80.999	34	-3.757	514	-9.997	1.327	14.354	4
79.039	15.322	-91.976	24	-5.831	293	-15.318	838	2.385	5
294.766	42.672	-257.696	73	-3.636	833	-42.626	2.096	79.687	6
333.877	66.234	-293.067	101	-3.479	1.540	-66.098	3.633	105.365	7
238.923	32.737	-226.192	48	-16.481	832	-32.439	1.963	45.178	8
251.530	43.624	-244.777	77	-3.648	1.087	-43.036	2.871	50.155	9
1.682.380	282.849	-1.580.007	470	-43.295	6.562	-281.417	16.557	382.709	10
1.251.370	168.802	-1.127.980	321	-14.151	2.621	-167.329	7.974	286.740	11
517.928	104.952	-603.322	144	-39.692	1.470	-104.504	4.277	19.511	12
155.323	26.674	-138.726	59	-6.799	679	-26.508	1.856	43.242	13
83.038	7.230	-69.400	24	-529	501	-7.220	1.379	20.863	14
217.133	31.613	-219.072	122	-3.139	1.401	-31.516	3.987	29.612	15
278.964	81.571	-363.613	107	-49.973	1.140	-81.402	3.174	-3.142	16
938.062	59.517	-707.227	131	-4.874	1.795	-59.296	5.363	289.432	17
306.577	87.303	-310.908	118	-20.840	1.433	-87.201	3.816	82.761	18
249.346	121.068	-308.782	63	-15.304	880	-119.920	2.351	61.573	19
435.817	50.796	-407.586	95	-6.978	1.138	-49.756	3.051	78.725	20
4.433.558	739.526	-4.256.616	1.184	-162.279	13.058	-734.652	37.228	909.317	21
201.024	24.696	-189.482	66	-8.523	590	-24.543	1.902	35.931	22
741.980	156.904	-691.702	114	-13.422	1.064	-152.498	3.345	206.903	23
74.729	15.982	-64.894	18	-809	225	-15.963	650	25.808	24
285.493	53.017	-244.483	116	-5.839	976	-52.808	2.767	93.967	25
765.964	275.806	-917.908	231	-27.707	2.255	-275.410	5.713	122.958	26
844.211	204.005	-833.916	452	-25.920	3.484	-203.234	9.881	214.207	27
961.881	213.870	-910.590	291	-40.436	2.147	-213.315	5.633	265.002	28
329.801	51.449	-268.995	145	-1.386	1.847	-50.989	4.919	112.155	29
260.940	67.121	-246.466	69	-10.255	742	-67.072	1.782	81.527	30
188.031	30.633	-174.355	48	-920	937	-30.538	2.613	44.304	31
150.877	21.802	-141.521	27	-1.812	638	-21.724	1.709	30.884	32
692.362	142.306	-617.710	256	-15.256	2.228	-141.904	6.263	216.827	33
192.597	18.197	-153.952	82	-4.730	1.243	-17.992	3.579	56.789	34
128.758	66.913	-175.914	39	-2.971	472	-66.871	1.356	19.776	35
447.115	43.677	-365.481	105	-4.067	1.519	-43.601	3.934	125.214	36
322.077	46.541	-273.254	127	-2.230	1.376	-46.380	3.809	95.392	37
4.635.643	807.595	-3.980.251	599	-66.420	3.676	-804.437	11.675	1.443.122	38
391.919	95.974	-434.486	136	-15.067	1.544	-95.688	4.324	43.553	39
684.062	143.708	-608.258	295	-16.407	2.886	-142.794	8.335	217.804	40
228.897	93.133	-323.712	49	-5.342	806	-93.095	2.127	-1.622	41
464.818	66.057	-375.926	239	-7.945	2.528	-64.813	7.727	154.715	42
119.532	32.223	-139.489	48	-2.805	540	-32.134	1.388	12.259	43
415.422	68.429	-375.226	157	-7.914	1.626	-68.328	4.158	109.651	44
312.094	37.046	-287.280	43	-828	838	-36.941	2.202	61.827	45
13.840.227	2.777.084	-12.795.251	3.752	-289.011	36.187	-2.763.072	101.791	3.788.953	46

Umsatzsteuerstatistik 2017

3.2 Ausgewählte Merkmale nach Politischen Bezirken

Zeile	Politische Bezirke	Veranlagungs-fälle	Steuerbarer Umsatz	Reverse-Charge-Umsatz		Steuerfreier Umsatz	
			1.000 EUR	Fälle	1.000 EUR	Fälle	1.000 EUR
47	Linz (Stadt)	13.921	34.120.821	1.036	2.574.722	3.537	13.799.754
48	Steyr (Stadt)	2.091	6.960.345	204	97.764	580	5.150.568
49	Wels (Stadt)	4.065	11.788.139	409	342.334	1.061	2.367.931
50	Braunau am Inn	5.676	7.395.795	820	538.368	1.577	4.071.288
51	Eferding	1.954	1.629.834	273	46.187	418	176.233
52	Freistadt	3.545	1.797.849	525	59.602	730	214.578
53	Gmunden	7.850	6.023.085	808	253.551	1.901	1.791.252
54	Grieskirchen	3.947	3.638.372	661	92.654	902	1.061.490
55	Kirchdorf/Krems	3.653	3.738.590	518	102.015	875	1.674.505
56	Linz-Land	9.266	12.375.458	1.077	409.418	2.478	3.540.783
57	Perg	3.731	4.032.794	513	317.309	795	1.308.592
58	Ried im Innkreis	3.924	4.475.891	675	179.143	996	1.730.354
59	Rohrbach	3.034	1.865.024	553	65.621	795	409.266
60	Schärding	3.341	2.743.907	567	289.368	926	678.898
61	Steyr-Land	3.631	2.072.755	519	108.512	905	544.492
62	Urfahr-Umgebung	5.352	2.385.967	580	94.006	1.376	483.239
63	Vöcklabruck	9.022	8.127.225	1.135	213.979	2.030	3.265.732
64	Wels-Land	4.785	7.821.123	710	304.662	1.244	972.989
65	OBERÖSTERREICH	92.788	122.992.974	11.583	6.089.215	23.126	43.241.944
66	Salzburg (Stadt)	16.881	33.380.000	892	436.431	4.169	5.196.125
67	Hallein	4.629	2.704.470	520	70.150	1.180	698.442
68	Salzburg-Umgebung	14.043	15.915.505	1.467	558.764	3.796	5.376.588
69	St. Johann/Pongau	7.925	4.254.644	743	212.923	1.752	907.273
70	Tamsweg	1.684	734.840	232	35.069	348	99.831
71	Zell am See	9.951	4.808.395	928	175.462	2.240	955.832
72	SALZBURG	55.113	61.797.854	4.782	1.488.799	13.485	13.234.091
73	Graz (Stadt)	44.330	56.054.567	3.328	3.304.788	7.334	22.870.628
74	Bruck-Mürzzuschlag	5.678	4.315.091	573	343.252	1.117	1.840.996
75	Deutschlandsberg	4.138	4.419.849	582	150.427	882	2.267.008
76	Graz-Umgebung	10.680	7.368.408	1.158	422.125	2.422	2.449.612
77	Hartberg-Fürstenfeld	5.866	3.593.927	946	213.133	1.135	506.016
78	Leibnitz	5.889	3.752.308	771	192.338	1.393	610.087
79	Leoben	3.422	2.270.507	372	107.086	726	614.274
80	Liezen	6.408	3.990.843	661	119.202	1.175	1.119.336
81	Murau	2.070	835.805	314	53.342	368	170.514
82	Murtal	4.357	3.399.191	611	216.143	857	1.198.545
83	Südoststeiermark	5.429	3.556.840	769	262.015	1.046	553.493
84	Voitsberg	3.134	1.575.789	416	81.518	517	388.232
85	Weiz	5.566	5.262.695	725	189.957	1.068	1.795.994
86	STEIERMARK	106.967	100.395.820	11.226	5.655.326	20.040	36.384.735

Umsatzsteuerstatistik 2017

3.2 Ausgewählte Merkmale nach Politischen Bezirken

darunter gem. § 6 Abs. 1 Z. 1 in Verbindung mit § 7 Ausfuhrlieferungen		darunter gem. Art. 6 Abs. 1 Z. 1 u. 2 innergemeinschaftliche Lieferungen		Steuerpflichtiger Umsatz		darunter versteuert mit 20 % (Normalsteuersatz)		darunter versteuert mit 10 % (ermäßigter Steuersatz)		Zeile
Fälle	1.000 EUR	Fälle	1.000 EUR	Fälle	1.000 EUR	Fälle	1.000 EUR	Fälle	1.000 EUR	
784	2.643.052	882	6.406.656	11.884	17.746.345	11.066	14.846.902	5.341	2.610.361	47
153	994.636	161	4.014.297	1.799	1.712.013	1.734	1.530.934	795	172.402	48
317	562.617	407	1.398.489	3.588	9.077.875	3.460	7.047.236	1.495	1.933.191	49
333	962.153	887	2.941.060	4.949	2.786.139	4.573	2.157.636	2.278	516.010	50
102	38.286	141	108.573	1.761	1.407.414	1.649	984.056	795	398.473	51
119	34.522	232	122.016	3.123	1.523.669	2.928	1.232.850	1.340	253.394	52
415	399.029	552	1.161.847	6.774	3.978.281	6.284	3.092.133	3.193	735.946	53
276	171.895	429	789.162	3.546	2.484.228	3.351	1.922.122	1.639	491.540	54
264	481.035	321	1.100.200	3.246	1.962.070	3.003	1.522.485	1.459	339.413	55
700	980.145	879	2.131.895	8.108	8.425.258	7.661	6.281.496	3.316	1.828.316	56
153	377.025	248	822.824	3.313	2.406.893	3.116	1.992.332	1.454	381.603	57
248	556.234	492	1.072.748	3.513	2.566.394	3.304	1.989.813	1.561	469.010	58
151	74.173	388	267.777	2.636	1.390.137	2.495	1.108.068	1.100	234.853	59
166	180.224	477	440.258	2.937	1.775.641	2.750	1.501.255	1.283	185.323	60
269	173.065	298	302.847	3.174	1.419.751	2.999	1.174.235	1.356	187.940	61
261	92.517	355	274.082	4.668	1.808.722	4.372	1.316.523	1.996	440.041	62
553	1.291.897	823	1.707.852	8.067	4.647.514	7.555	3.779.768	3.690	723.133	63
394	309.025	523	542.195	4.241	6.543.473	4.033	3.564.962	1.633	2.793.454	64
5.658	10.321.530	8.495	25.604.778	81.327	73.661.817	76.333	57.044.806	35.724	14.694.403	65
940	369.688	1.172	2.561.673	14.378	27.747.444	13.185	20.781.552	7.514	6.470.907	66
239	213.270	402	388.888	3.949	1.935.878	3.656	1.278.955	1.732	587.919	67
885	2.005.900	1.492	3.058.596	12.123	9.980.152	11.201	8.158.450	5.444	1.589.310	68
418	197.708	368	497.290	6.946	3.134.448	6.298	2.024.657	3.940	758.890	69
100	8.744	85	67.609	1.458	599.940	1.307	420.111	752	123.215	70
336	174.352	395	583.569	8.616	3.677.101	7.720	2.251.262	4.359	990.594	71
2.918	2.969.662	3.914	7.157.625	47.470	47.074.963	43.367	34.914.987	23.741	10.520.835	72
1.411	6.421.809	2.168	12.144.689	38.995	29.879.151	31.833	24.991.429	18.207	4.472.093	73
234	447.439	329	1.020.279	5.073	2.130.842	4.692	1.732.208	2.540	361.073	74
207	323.546	306	1.818.061	3.662	2.002.414	3.366	1.399.587	1.676	516.596	75
529	715.202	703	1.516.262	9.337	4.496.671	8.827	3.676.373	4.122	737.397	76
265	119.525	363	315.949	5.296	2.874.778	4.902	1.896.365	2.304	806.759	77
275	125.894	482	301.585	5.157	2.949.884	4.604	1.995.683	2.354	588.112	78
131	148.835	172	396.385	2.983	1.549.147	2.722	1.228.445	1.526	244.390	79
289	183.995	314	832.857	5.745	2.752.305	5.283	1.814.375	3.354	753.284	80
92	47.209	84	74.728	1.805	611.948	1.671	469.303	796	114.597	81
263	185.416	270	964.026	3.924	1.984.503	3.661	1.473.603	1.784	396.879	82
288	65.687	438	360.373	4.943	2.741.332	4.511	1.709.268	2.204	777.392	83
119	106.344	178	243.480	2.866	1.106.040	2.612	873.673	1.281	190.665	84
260	465.216	408	1.257.064	5.073	3.276.744	4.696	2.683.066	2.356	523.442	85
4.363	9.356.117	6.215	21.245.738	94.859	58.355.759	83.380	45.943.378	44.504	10.482.679	86

Umsatzsteuerstatistik 2017

3.2 Ausgewählte Merkmale nach Politischen Bezirken

Zeile	Politische Bezirke	Innergemeinschaftlicher Erwerb		darunter steuerpflichtig			
				versteuert mit 20 %		versteuert mit 10 %	
		Fälle	1.000 EUR	Fälle	1.000 EUR	Fälle	1.000 EUR
47	Linz (Stadt)	4.229	4.698.072	3.996	4.359.339	1.290	326.557
48	Steyr (Stadt)	700	3.440.038	667	3.436.054	168	2.736
49	Wels (Stadt)	1.411	2.181.131	1.354	1.948.173	378	213.896
50	Braunau am Inn	2.598	1.951.747	2.537	1.785.898	553	113.771
51	Eferding	725	274.537	685	203.346	164	68.933
52	Freistadt	1.318	159.854	1.264	147.604	245	11.099
53	Gmunden	2.647	789.861	2.565	682.940	528	103.526
54	Grieskirchen	1.591	625.683	1.538	513.791	295	107.186
55	Kirchdorf/Krems	1.287	681.700	1.235	655.392	235	16.330
56	Linz-Land	3.254	2.414.658	3.145	2.048.645	644	270.135
57	Perg	1.301	482.955	1.261	461.431	257	20.412
58	Ried im Innkreis	1.679	820.390	1.615	765.377	335	39.134
59	Rohrbach	1.363	212.778	1.323	206.478	255	2.023
60	Schärding	1.569	668.178	1.528	630.409	319	7.254
61	Steyr-Land	1.318	282.119	1.280	270.880	228	4.281
62	Urfahr-Umgebung	1.763	307.375	1.692	188.117	354	116.389
63	Vöcklabruck	3.342	1.362.911	3.222	1.283.951	664	73.192
64	Wels-Land	1.895	1.521.769	1.820	1.039.434	329	426.154
65	OBERÖSTERREICH	33.990	22.875.756	32.727	20.627.259	7.241	1.923.008
66	Salzburg (Stadt)	5.118	8.391.918	4.883	7.572.174	1.456	663.986
67	Hallein	1.694	420.167	1.624	371.378	381	24.714
68	Salzburg-Umgebung	5.063	2.809.514	4.905	2.524.782	1.054	256.093
69	St. Johann/Pongau	2.770	527.521	2.680	517.136	542	8.941
70	Tamsweg	580	60.872	561	56.785	97	3.830
71	Zell am See	3.260	346.191	3.171	330.069	650	14.411
72	SALZBURG	18.485	12.556.183	17.824	11.372.324	4.180	971.975
73	Graz (Stadt)	8.470	11.497.109	7.933	10.125.274	1.915	1.255.460
74	Bruck-Mürzzuschlag	1.615	688.131	1.562	683.084	238	4.311
75	Deutschlandsberg	1.435	848.277	1.396	785.651	208	59.324
76	Graz-Umgebung	3.286	1.227.557	3.172	1.178.612	568	41.839
77	Hartberg-Fürstenfeld	2.095	544.036	2.023	271.473	357	263.271
78	Leibnitz	2.066	341.945	2.015	235.000	349	68.022
79	Leoben	1.022	220.602	977	216.378	200	3.266
80	Liezen	2.120	519.222	2.057	481.746	383	36.114
81	Murau	670	42.319	645	41.105	103	724
82	Murtal	1.417	569.247	1.363	555.988	245	3.778
83	Südoststeiermark	1.901	313.338	1.836	255.870	319	38.379
84	Voitsberg	959	228.085	931	222.431	119	4.235
85	Weiz	1.877	975.587	1.810	905.894	377	64.719
86	STEIERMARK	28.933	18.015.455	27.720	15.958.506	5.381	1.843.442

Umsatzsteuerstatistik 2017

3.2 Ausgewählte Merkmale nach Politischen Bezirken

Umsatzsteuer (brutto)	Erwerbsteuer	Abziehbare Vorsteuer insgesamt	darunter Einfuhr- umsatzsteuer		darunter aus innergemein- schaftlichem Erwerb		Zahllast Gutschrift (-) (Saldo)		Zeile
			Fälle	1.000 EUR	Fälle	1.000 EUR	Fälle	1.000 EUR	
4.154.868	905.382	-4.257.094	582	-234.982	4.049	-900.471	12.783	800.616	47
416.596	687.521	-1.121.673	94	-43.224	662	-687.422	1.920	-17.919	48
1.770.963	413.445	-1.659.556	235	-50.520	1.353	-412.228	3.802	524.499	49
626.635	375.277	-1.060.593	189	-69.964	2.466	-374.404	5.254	-58.899	50
249.835	47.850	-214.038	66	-2.127	697	-47.714	1.852	83.634	51
299.328	30.772	-234.610	94	-4.637	1.278	-30.627	3.303	95.445	52
819.770	147.300	-819.307	283	-17.481	2.560	-147.043	7.115	147.503	53
493.765	113.964	-444.488	179	-16.751	1.536	-113.751	3.775	163.047	54
408.043	133.953	-508.753	152	-29.340	1.246	-133.713	3.406	32.103	55
1.650.017	449.069	-1.632.543	500	-55.447	3.147	-448.544	8.619	465.414	56
554.461	94.430	-557.259	127	-19.211	1.267	-94.304	3.504	91.401	57
518.104	159.010	-607.776	165	-21.903	1.590	-158.747	3.753	69.261	58
271.212	42.019	-234.298	107	-6.756	1.285	-41.672	2.845	78.908	59
383.504	130.712	-408.537	101	-11.387	1.496	-130.414	3.139	105.644	60
289.298	55.301	-263.880	149	-6.762	1.270	-55.055	3.337	79.939	61
350.037	49.582	-290.502	176	-6.740	1.679	-49.359	4.882	108.958	62
963.787	264.690	-1.063.974	372	-54.787	3.224	-264.088	8.514	163.105	63
1.157.137	257.614	-1.071.172	275	-26.680	1.806	-257.375	4.479	343.399	64
15.377.360	4.357.891	-16.450.053	3.846	-678.699	32.611	-4.346.931	86.282	3.276.058	65
5.422.751	1.600.683	-5.207.899	576	-53.956	4.890	-1.595.381	15.459	1.813.138	66
356.879	79.696	-338.179	159	-9.722	1.634	-79.455	4.166	97.969	67
2.304.926	534.197	-2.359.747	589	-78.485	4.902	-533.384	12.793	474.506	68
575.588	104.476	-529.215	152	-22.408	2.705	-103.794	7.228	150.428	69
111.505	11.760	-95.565	38	-569	557	-11.716	1.559	27.590	70
665.508	67.651	-597.267	186	-5.200	3.179	-67.327	9.126	135.631	71
9.437.157	2.398.463	-9.127.872	1.700	-170.340	17.867	-2.391.057	50.331	2.699.262	72
6.234.830	2.161.685	-7.360.983	1.302	-1.209.396	8.167	-2.148.288	41.413	1.024.546	73
466.560	137.114	-540.087	156	-16.419	1.570	-136.759	5.282	63.151	74
408.934	163.468	-608.652	131	-55.269	1.393	-163.395	3.863	-36.288	75
1.004.717	240.724	-1.141.702	376	-77.537	3.160	-240.151	9.905	103.565	76
527.041	81.801	-462.284	132	-3.109	2.038	-81.616	5.550	146.539	77
554.140	58.846	-479.447	160	-7.170	2.013	-58.702	5.425	133.372	78
328.673	43.708	-325.833	108	-40.725	999	-43.190	3.112	46.415	79
501.370	100.100	-545.270	127	-7.401	2.069	-99.980	6.024	55.768	80
117.711	8.356	-101.655	42	-1.102	656	-8.334	1.942	24.331	81
404.615	112.709	-493.721	137	-16.926	1.378	-112.574	4.144	23.148	82
498.810	57.463	-444.480	124	-13.488	1.847	-57.283	5.206	111.790	83
213.997	45.083	-212.305	82	-6.355	934	-45.047	3.004	46.646	84
722.252	188.280	-803.725	188	-23.762	1.816	-188.105	5.332	106.709	85
11.983.650	3.399.337	-13.520.144	3.065	-1.478.659	28.040	-3.383.424	100.202	1.849.692	86

Umsatzsteuerstatistik 2017

3.2 Ausgewählte Merkmale nach Politischen Bezirken

Zeile	Politische Bezirke	Veranlagungs-fälle	Steuerbarer Umsatz	Reverse-Charge-Umsatz		Steuerfreier Umsatz	
			1.000 EUR	Fälle	1.000 EUR	Fälle	1.000 EUR
87	Innsbruck-Stadt	14.616	11.148.222	704	326.985	4.248	3.562.931
88	Imst	5.289	2.878.000	603	81.660	1.293	377.919
89	Innsbruck-Land	15.945	8.508.952	1.495	253.319	4.719	2.280.937
90	Kitzbühel	8.238	4.179.422	698	80.285	1.905	1.225.897
91	Kufstein	9.611	8.251.186	908	359.496	2.583	3.442.399
92	Landeck	4.951	2.483.369	357	34.312	989	231.511
93	Lienz	3.603	2.136.765	442	59.745	1.098	775.203
94	Reutte	3.062	1.848.236	247	19.284	843	860.053
95	Schwarz	7.685	5.330.475	735	127.869	1.810	1.619.667
96	TIROL	73.000	46.764.627	6.189	1.342.955	19.488	14.376.517
97	Bludenz	5.581	5.742.179	639	259.077	1.255	2.337.756
98	Bregenz	12.295	10.555.027	1.356	284.607	3.468	4.195.358
99	Dornbirn	7.365	6.063.315	709	210.305	2.135	2.446.632
100	Feldkirch	8.511	6.747.093	1.029	412.230	2.426	2.407.050
101	VORARLBERG	33.752	29.107.614	3.733	1.166.219	9.284	11.386.796
102	Wien 1. Bezirk	15.114	64.982.542	480	1.710.099	3.573	43.055.988
103	Wien 2. Bezirk	8.866	25.284.346	448	1.623.282	2.265	5.448.563
104	Wien 3. Bezirk	10.502	24.871.669	479	1.030.290	2.716	10.221.134
105	Wien 4. Bezirk	5.775	3.419.422	190	107.502	1.435	595.328
106	Wien 5. Bezirk	5.004	1.857.251	281	71.390	1.070	388.647
107	Wien 6. Bezirk	5.282	5.056.588	178	90.424	1.280	2.540.052
108	Wien 7. Bezirk	5.911	3.591.648	206	75.704	1.448	421.747
109	Wien 8. Bezirk	3.890	3.136.903	124	38.159	982	2.123.624
110	Wien 9. Bezirk	6.046	4.704.269	207	786.319	1.625	804.750
111	Wien 10. Bezirk	8.563	22.728.888	869	2.032.111	1.914	5.290.609
112	Wien 11. Bezirk	3.535	6.873.872	400	439.941	842	1.025.786
113	Wien 12. Bezirk	5.804	9.388.024	482	953.535	1.314	1.654.817
114	Wien 13. Bezirk	6.779	3.972.768	146	29.798	1.750	834.597
115	Wien 14. Bezirk	6.672	3.969.112	380	108.542	1.667	307.678
116	Wien 15. Bezirk	5.210	2.658.955	448	97.698	1.153	478.769
117	Wien 16. Bezirk	6.469	3.528.285	473	91.202	1.537	442.973
118	Wien 17. Bezirk	4.541	1.143.376	260	39.819	1.115	297.066
119	Wien 18. Bezirk	6.729	1.353.210	217	28.312	1.798	481.597
120	Wien 19. Bezirk	9.107	5.295.466	305	94.052	2.618	1.185.720
121	Wien 20. Bezirk	4.000	6.256.809	293	91.493	977	2.041.512
122	Wien 21. Bezirk	6.961	9.674.175	586	460.962	1.719	2.379.476
123	Wien 22. Bezirk	8.781	11.280.651	686	409.164	2.333	2.489.490
124	Wien 23. Bezirk	7.974	11.409.755	805	602.528	2.279	2.078.344
125	WIEN	157.515	236.437.984	8.943	11.012.326	39.410	86.588.267
126	ÖSTERREICH	690.221	735.134.553	64.602	33.414.246	166.262	238.323.049

Umsatzsteuerstatistik 2017

3.2 Ausgewählte Merkmale nach Politischen Bezirken

darunter gem. § 6 Abs. 1 Z. 1 in Verbindung mit § 7 Ausfuhrlieferungen		darunter gem. Art. 6 Abs. 1 Z. 1 u. 2 innergemeinschaftliche Lieferungen		Steuerpflichtiger Umsatz		darunter versteuert mit 20 % (Normalsteuersatz)		darunter versteuert mit 10 % (ermäßigter Steuersatz)		Zeile
Fälle	1.000 EUR	Fälle	1.000 EUR	Fälle	1.000 EUR	Fälle	1.000 EUR	Fälle	1.000 EUR	
668	269.557	746	411.556	11.837	7.258.306	10.650	5.181.920	6.707	1.918.504	87
221	62.236	300	228.377	4.496	2.418.421	4.125	1.502.001	2.367	602.679	88
658	887.076	972	975.246	12.823	5.974.696	11.734	4.037.996	6.417	1.690.749	89
350	199.048	551	571.790	6.978	2.873.240	6.318	1.807.692	3.906	773.347	90
508	894.072	915	2.140.552	8.165	4.449.291	7.569	3.363.417	4.211	896.703	91
273	19.390	189	83.079	4.402	2.217.546	3.960	1.110.433	2.862	723.084	92
197	143.257	304	520.018	3.112	1.301.817	2.848	977.403	1.596	244.746	93
110	208.652	236	589.030	2.553	968.899	2.299	607.656	1.590	232.326	94
366	391.289	509	1.035.372	6.671	3.582.939	6.044	2.208.925	3.765	980.119	95
3.351	3.074.577	4.722	6.555.020	61.037	31.045.155	55.547	20.797.443	33.421	8.062.257	96
457	934.470	305	1.285.985	4.872	3.145.347	4.375	2.080.992	2.726	851.643	97
1.230	1.482.112	1.141	2.189.032	10.463	6.075.062	9.068	4.778.930	5.671	999.162	98
1.030	500.903	727	1.033.935	6.470	3.406.378	6.126	2.742.601	3.128	612.533	99
1.174	683.739	693	1.204.061	7.340	3.927.813	6.798	3.192.589	3.884	678.056	100
3.891	3.601.224	2.866	5.713.013	29.145	16.554.600	26.367	12.795.112	15.409	3.141.394	101
1.158	1.111.602	800	1.402.665	12.100	20.216.455	10.972	15.304.614	5.508	4.432.358	102
401	350.070	418	1.668.598	7.384	18.212.501	6.775	15.612.517	3.321	2.247.719	103
506	165.244	535	690.414	8.551	13.620.244	7.881	11.865.580	3.683	1.575.579	104
301	49.319	276	157.211	4.749	2.716.593	4.378	2.122.616	2.029	307.208	105
218	123.851	208	70.759	4.241	1.397.213	3.919	992.205	1.839	374.097	106
298	290.956	271	122.209	4.475	2.426.112	4.195	1.949.711	1.787	424.468	107
374	44.650	307	143.640	4.919	3.094.197	4.651	2.284.694	1.960	638.041	108
164	19.443	136	14.050	3.215	975.119	2.983	593.744	1.444	312.389	109
248	41.902	233	100.919	4.858	3.113.200	4.445	2.364.355	2.191	671.213	110
366	246.426	389	652.343	7.118	15.406.169	6.641	12.182.967	3.163	3.009.939	111
204	90.857	252	568.188	3.010	5.408.146	2.817	3.679.427	1.245	1.686.243	112
263	474.632	336	889.219	4.909	6.779.672	4.525	5.473.785	2.305	1.178.744	113
229	136.886	210	60.924	5.554	3.108.373	4.847	1.756.808	2.830	1.263.022	114
244	43.448	280	152.385	5.502	3.552.891	5.017	2.724.851	2.478	802.563	115
207	85.699	241	233.830	4.421	2.082.488	4.093	1.489.969	2.069	533.655	116
230	52.772	263	167.117	5.409	2.994.110	4.975	2.274.457	2.643	680.021	117
167	52.598	161	142.668	3.780	806.491	3.389	494.420	1.849	297.278	118
209	28.099	179	69.073	5.431	843.302	4.808	622.989	2.902	203.312	119
373	182.423	312	444.284	7.318	4.015.694	6.507	3.000.284	3.719	913.761	120
174	103.358	200	125.767	3.286	4.123.803	3.029	3.309.162	1.507	789.320	121
349	842.451	408	1.301.194	5.836	6.833.737	5.420	5.959.053	2.448	845.979	122
467	425.842	600	1.660.318	7.288	8.381.996	6.776	6.627.924	2.810	1.694.698	123
618	592.835	837	1.138.731	6.658	8.728.882	6.213	6.793.021	2.515	1.864.221	124
7.768	5.555.363	7.852	11.976.506	130.012	138.837.388	119.256	109.479.153	58.245	26.745.828	125
36.322	40.309.317	45.580	95.324.449	590.813	463.397.258	538.710	354.256.121	274.577	94.600.432	126

Umsatzsteuerstatistik 2017

3.2 Ausgewählte Merkmale nach Politischen Bezirken

Zeile	Politische Bezirke	Innergemein- schaftlicher Erwerb		darunter steuerpflichtig			
				versteuert mit 20 %		versteuert mit 10 %	
		Fälle	1.000 EUR	Fälle	1.000 EUR	Fälle	1.000 EUR
87	Innsbruck-Stadt	3.789	1.109.605	3.612	894.804	1.067	210.370
88	Imst	1.898	274.062	1.830	234.411	403	27.643
89	Innsbruck-Land	4.944	1.258.192	4.743	1.017.260	1.125	230.091
90	Kitzbühel	2.831	495.142	2.729	415.095	687	71.590
91	Kufstein	3.595	2.193.548	3.460	1.812.567	866	331.469
92	Landeck	1.819	152.973	1.771	76.975	404	75.335
93	Lienz	1.310	436.267	1.259	393.359	287	36.598
94	Reutte	1.490	292.767	1.416	283.480	474	6.690
95	Schwaz	2.930	792.750	2.831	737.774	716	50.792
96	TIROL	24.606	7.005.306	23.651	5.865.725	6.029	1.040.578
97	Bludenz	1.992	1.117.675	1.928	1.006.475	516	108.520
98	Bregenz	4.647	1.603.047	3.981	1.400.547	1.429	140.890
99	Dornbirn	2.596	866.224	2.499	797.261	683	62.057
100	Feldkirch	2.790	1.360.249	2.677	1.236.763	709	115.672
101	VORARLBERG	12.025	4.947.195	11.085	4.441.046	3.337	427.139
102	Wien 1. Bezirk	4.477	3.067.487	4.227	2.592.915	1.265	378.326
103	Wien 2. Bezirk	2.423	2.504.952	2.294	2.146.000	593	342.326
104	Wien 3. Bezirk	2.831	2.577.330	2.708	2.352.491	742	179.635
105	Wien 4. Bezirk	1.534	183.174	1.432	159.210	425	12.601
106	Wien 5. Bezirk	1.335	183.890	1.267	164.839	322	17.147
107	Wien 6. Bezirk	1.586	356.491	1.501	326.848	419	20.326
108	Wien 7. Bezirk	1.841	519.350	1.743	444.687	540	73.484
109	Wien 8. Bezirk	1.000	67.120	940	60.371	259	4.582
110	Wien 9. Bezirk	1.570	340.580	1.471	300.876	417	20.809
111	Wien 10. Bezirk	2.402	2.615.617	2.245	2.354.475	551	200.706
112	Wien 11. Bezirk	1.213	815.042	1.162	672.576	254	133.824
113	Wien 12. Bezirk	1.605	2.430.151	1.516	1.812.888	340	594.001
114	Wien 13. Bezirk	1.322	240.977	1.248	182.020	307	45.300
115	Wien 14. Bezirk	1.622	1.031.491	1.544	962.849	344	67.375
116	Wien 15. Bezirk	1.468	328.204	1.383	307.172	328	13.545
117	Wien 16. Bezirk	1.526	421.239	1.437	254.780	337	159.608
118	Wien 17. Bezirk	930	119.874	887	95.027	169	24.421
119	Wien 18. Bezirk	1.223	85.056	1.152	74.663	283	9.374
120	Wien 19. Bezirk	1.820	627.936	1.705	582.579	426	40.409
121	Wien 20. Bezirk	1.100	717.972	1.043	620.000	253	84.602
122	Wien 21. Bezirk	2.058	2.123.403	1.975	1.929.801	386	190.576
123	Wien 22. Bezirk	2.857	2.181.271	2.738	1.725.753	572	443.537
124	Wien 23. Bezirk	2.682	3.055.330	2.562	2.506.315	584	510.544
125	WIEN	42.425	26.593.937	40.180	22.629.135	10.116	3.567.058
126	ÖSTERREICH	218.362	112.130.331	208.973	98.733.984	46.709	11.642.448

Umsatzsteuerstatistik 2017

3.2 Ausgewählte Merkmale nach Politischen Bezirken

Umsatzsteuer (brutto)	Erwerbsteuer	Abziehbare Vorsteuer insgesamt	darunter Einfuhr- umsatzsteuer		darunter aus innergemein- schaftlichem Erwerb		Zahllast Gutschrift (-) (Saldo)		Zeile
			Fälle	1.000 EUR	Fälle	1.000 EUR	Fälle	1.000 EUR	
1.470.762	200.476	-1.293.920	411	-19.069	3.592	-194.113	12.635	374.180	87
429.060	51.155	-374.472	118	-1.401	1.835	-50.622	4.714	105.584	88
1.134.995	227.746	-1.121.933	434	-53.141	4.747	-226.654	13.509	241.167	89
539.926	91.214	-508.916	187	-9.630	2.741	-90.811	7.454	120.995	90
1.127.376	396.380	-1.397.296	309	-60.592	3.468	-395.780	8.693	125.931	91
357.412	23.007	-284.350	97	-836	1.769	-22.661	4.550	96.007	92
250.923	82.978	-282.975	86	-10.918	1.259	-82.753	3.291	50.905	93
209.237	57.770	-275.729	52	-8.442	1.452	-57.526	2.669	-9.365	94
665.635	153.166	-695.205	234	-28.399	2.856	-152.870	6.968	123.290	95
6.185.326	1.283.892	-6.234.796	1.928	-192.428	23.719	-1.273.790	64.483	1.228.694	96
625.844	212.463	-774.424	259	-104.459	1.935	-212.109	5.145	62.672	97
1.359.551	304.391	-1.460.281	681	-81.605	4.461	-302.816	11.168	203.422	98
698.784	166.479	-726.410	603	-56.121	2.505	-165.379	6.847	138.608	99
817.894	259.856	-893.192	658	-75.271	2.684	-259.110	7.863	184.334	100
3.502.073	943.189	-3.854.307	2.201	-317.456	11.585	-939.414	31.023	589.036	101
5.086.091	560.243	-4.503.216	706	-49.065	4.227	-550.235	14.482	1.138.639	102
6.460.242	465.543	-5.594.765	343	-605.624	2.335	-464.714	7.953	1.327.750	103
3.099.661	493.940	-2.534.632	415	-35.111	2.694	-492.762	9.453	1.058.865	104
623.832	34.525	-494.626	214	-3.809	1.476	-33.233	5.249	163.157	105
301.506	34.686	-284.833	162	-3.930	1.288	-34.480	4.543	51.218	106
502.441	67.463	-381.577	212	-6.689	1.526	-67.179	4.807	187.932	107
587.060	96.376	-416.140	265	-3.721	1.788	-95.898	5.381	266.413	108
172.320	12.688	-129.487	100	-732	948	-12.412	3.473	55.238	109
935.988	62.333	-617.555	198	-6.644	1.463	-33.639	5.331	380.148	110
3.637.553	497.584	-3.446.210	382	-36.860	2.307	-497.034	7.798	680.204	111
1.037.033	148.992	-794.497	171	-8.247	1.176	-148.764	3.220	391.243	112
1.661.686	424.868	-1.555.438	226	-27.791	1.553	-422.905	5.280	529.544	113
554.554	41.417	-440.325	160	-20.162	1.255	-41.244	5.986	153.918	114
681.645	199.451	-544.992	190	-9.218	1.561	-199.207	5.876	335.935	115
436.127	63.740	-383.718	203	-36.402	1.412	-63.298	4.715	115.471	116
556.015	67.791	-293.292	201	-5.012	1.476	-67.545	5.709	330.616	117
139.290	21.457	-117.073	100	-2.458	885	-21.373	4.004	43.645	118
160.284	15.926	-119.554	141	-3.496	1.157	-15.034	5.834	56.250	119
798.584	120.627	-705.193	225	-19.866	1.710	-120.205	8.001	211.154	120
845.264	133.052	-650.500	168	-7.563	1.054	-132.335	3.563	326.931	121
1.548.660	405.356	-1.409.392	325	-79.166	1.988	-404.710	6.253	543.630	122
2.041.390	390.483	-2.041.302	406	-33.080	2.756	-389.787	7.871	372.318	123
1.752.115	556.939	-1.602.694	564	-69.720	2.607	-556.367	7.198	700.277	124
33.619.341	4.915.480	-29.061.011	6.077	-1.074.366	40.642	-4.864.360	141.980	9.420.496	125
100.061.071	21.097.710	-96.880.055	24.223	-4.406.530	210.271	-20.978.110	629.877	24.144.215	126

Umsatzsteuerstatistik 2017

4.1 Ausgewählte Merkmale nach Wirtschaftsabteilungen der ÖNACE 2008

Zeile	Wirtschaftsabteilungen der ÖNACE 2008	Veranlagungsfälle	Steuerbarer Umsatz	Reverse-Charge-Umsatz		Steuerfreier Umsatz		
			1.000 EUR	Fälle	1.000 EUR	Fälle	1.000 EUR	
1	Landwirtschaft, Jagd	<01>	16.627	2.414.108	1.033	16.503	2.940	179.308
2	Forstwirtschaft	<02>	2.915	1.066.879	316	9.138	543	43.900
3	Fischerei und Fischzucht	<03>	130	34.915	3	14	39	1.914
4	Land- und Forstwirtschaft, Fischerei	<A>	19.672	3.515.902	1.352	25.655	3.522	225.122
5	Kohlenbergbau	<05>	1	G	G	G	G	G
6	Gewinnung von Erdöl und Erdgas	<06>	3	446.915	1	284.017	1	94
7	Erzbergbau	<07>	6	68.825	2	16.459	1	10
8	Gew.v.Steinen u.Erden,sonstiger Bergbau	<08>	395	1.069.488	148	46.287	154	253.770
9	Erbr. v. Dienstleistungen für den Bergbau	<09>	33	G	G	G	G	G
10	Bergbau, Gewinnung v.Steinen u.Erden		438	1.625.601	156	350.206	161	256.297
11	H.v.Nahrungs-u.Futtermitteln	<10>	4.176	17.003.650	329	30.606	1.241	5.448.943
12	Getränkeherstellung	<11>	587	5.154.918	58	2.888	266	2.400.408
13	Tabakverarbeitung	<12>	-	-	-	-	-	-
14	Herstellung von Textilien	<13>	634	1.506.202	56	2.090	366	1.064.743
15	Herstellung von Bekleidung	<14>	996	697.981	16	295	490	385.999
16	Herstellung von Leder(waren) und Schuhen	<15>	263	905.350	13	6.250	135	762.568
17	Herst. v. Holz-, Flecht-, Korb- und Korkwaren	<16>	3.142	8.342.335	1.082	229.449	1.043	3.739.422
18	Herstellung v. Papier, Pappe und Waren daraus	<17>	176	6.327.945	76	37.135	125	4.474.241
19	H. v. Druckerz., Vervielf. v. bsp. Datenträgern	<18>	1.020	2.398.207	178	24.281	515	863.248
20	Kokerei und Mineralölverarbeitung	<19>	11	7.901.518	3	743.103	7	1.384.860
21	Herstellung von chemischen Erzeugnissen	<20>	516	7.912.187	83	34.270	300	5.218.297
22	Herstellung von pharmazeutischen Erzeugnissen	<21>	151	3.762.425	10	973	75	2.804.459
23	Herstellung von Gummi und Kunststoffwaren	<22>	740	6.751.023	279	74.672	475	4.656.560
24	H. v. Glas, Keramik, Bearb. v. Steinen u. Erden	<23>	1.615	6.579.991	553	227.953	563	1.760.260
25	Metallerzeugung und Bearbeitung	<24>	170	15.473.278	104	2.191.426	115	12.143.142
26	Herstellung von Metallerzeugnissen	<25>	4.397	14.707.931	2.270	953.080	1.698	7.858.294
27	H. v. EDV-Geräten, elektron. u. opt. Erzeugnissen	<26>	815	4.393.995	152	81.419	420	3.246.407
28	Herstellung von elektrischen Ausrüstungen	<27>	605	11.918.792	239	132.290	375	8.377.914
29	Maschinenbau	<28>	1.634	19.264.381	696	253.151	1.025	14.203.080
30	H.v.Kraftwagen und Kraftwagenteilen	<29>	357	15.357.287	107	67.175	195	11.776.468
31	Sonstiger Fahrzeugbau	<30>	126	1.720.984	24	2.622	72	1.241.415
32	Herstellung von Möbeln	<31>	3.492	3.232.108	1.503	120.509	836	705.598
33	Herstellung von sonstigen Waren	<32>	2.283	2.592.189	134	20.599	1.299	1.579.633
34	Rep. u. Install. v. Maschinen u. Ausrüstungen	<33>	2.525	3.734.405	716	266.910	862	478.283
35	Herstellung von Waren	<C>	30.431	167.639.082	8.681	5.503.146	12.498	96.574.242
36	Energieversorgung	<35>	4.447	23.297.846	2.703	6.490.581	511	102.556
37	Wasserversorgung	<36>	1.117	230.222	41	1.141	69	722
38	Abwasserentsorgung	<37>	1.244	674.309	184	23.717	99	3.489
39	Sammlung, Behandlung, Beseitigung v. Abfällen	<38>	914	3.568.024	465	585.214	259	584.484
40	Beseitig. v. Umweltverschmutzung, Entsorgung	<39>	24	37.746	8	15.461	5	139
41	Energie- und Wasserversorgung	<D, E>	7.746	27.808.147	3.401	7.116.114	943	691.390
42	Hochbau	<41>	11.258	15.799.529	2.317	1.881.998	1.508	1.995.714
43	Tiefbau	<42>	1.599	8.255.028	688	1.697.360	200	211.348
44	Vorbereitende Baustellenarbeiten, Bauinstallation	<43>	34.427	23.853.972	21.579	5.955.171	4.643	355.658
45	Bau	<F>	47.284	47.908.529	24.584	9.534.529	6.351	2.562.720
46	Handel, Instandhaltung u. Reparatur v. Kfz	<45>	13.427	37.199.151	2.492	135.674	4.836	6.592.935
47	Großhandel (ohne Handel mit Kfz)	<46>	33.442	120.334.880	3.936	5.328.226	14.350	26.622.032
48	Einzelhandel (ohne Handel mit Kfz)	<47>	55.557	69.147.721	3.504	405.449	18.274	3.109.147
49	Handel; Instandhaltung u. Reparatur v. Kfz	<G>	102.426	226.681.752	9.932	5.869.349	37.460	36.324.114
50	Landverkehr, Transport in Rohrfernleitungen	<49>	17.059	15.674.249	2.022	820.847	2.709	668.265
51	Schifffahrt	<50>	957	175.102	170	4.193	47	94.651
52	Luftfahrt	<51>	287	1.574.365	13	1.550	150	1.418.577

Umsatzsteuerstatistik 2017

4.1 Ausgewählte Merkmale nach Wirtschaftsabteilungen der ÖNACE 2008

darunter gem. § 6 Abs. 1 Z. 1 in Verbindung mit § 7 Ausfuhrlieferungen		darunter gem. Art. 6 Abs. 1 Z. 1 u. 2 innergemeinschaftliche Lieferungen		Steuerpflichtiger Umsatz		darunter versteuert mit 20 % (Normalsteuersatz)		darunter versteuert mit 10 % (ermäßigter Steuersatz)		Zeile
Fälle	1.000 EUR	Fälle	1.000 EUR	Fälle	1.000 EUR	Fälle	1.000 EUR	Fälle	1.000 EUR	
545	26.109	1.100	97.706	14.553	2.218.297	9.673	616.399	7.715	789.702	1
78	1.906	171	13.928	2.704	1.013.840	2.621	880.098	724	45.145	2
6	180	14	789	99	32.987	78	10.782	75	21.247	3
629	28.195	1.285	112.423	17.356	3.265.124	12.372	1.507.279	8.514	856.094	4
G	G	G	G	G	G	G	G	G	G	5
-	-	1	94	1	162.803	1	162.797	1		6
-	-	1	10	1	52.356	1	51.824	1	24	7
42	26.245	114	226.876	361	769.431	357	727.696	128	34.865	8
G	G	G	G	G	G	G	G	G	G	9
43	26.493	119	227.882	390	1.019.097	383	976.790	134	34.922	10
458	770.542	909	4.658.457	3.971	11.524.100	3.691	1.276.365	3.546	9.280.548	11
111	1.229.905	216	1.161.651	530	2.751.623	499	2.584.129	278	149.948	12
-	-	-	-	-	-	-	-	-	-	13
223	388.742	270	670.669	561	439.369	552	431.471	131	7.699	14
144	73.312	144	308.202	710	311.687	702	307.520	126	3.828	15
65	135.459	87	626.236	223	136.532	221	134.546	56	1.638	16
390	853.705	713	2.758.628	2.892	4.373.464	2.859	3.820.086	718	14.528	17
92	1.120.977	118	3.351.813	159	1.816.570	159	1.796.579	58	6.291	18
254	85.181	425	774.899	964	1.510.679	951	1.307.100	439	202.700	19
4	60.775	7	1.025.340	7	5.773.556	7	5.773.061	3	495	20
184	1.627.606	257	3.588.855	445	2.659.620	442	2.540.485	135	92.260	21
51	1.372.127	65	1.429.969	112	956.993	101	219.172	70	736.104	22
321	1.157.388	447	3.484.612	693	2.019.791	691	1.997.427	144	21.234	23
229	701.672	369	1.037.361	1.455	4.591.779	1.436	4.550.342	314	38.814	24
87	2.718.906	109	9.315.771	146	1.138.710	145	1.118.005	49	19.640	25
822	2.352.126	1.359	5.442.378	4.111	5.896.557	4.103	5.861.525	661	30.100	26
283	1.439.966	360	1.804.023	710	1.066.170	704	1.062.150	108	3.812	27
260	2.632.335	338	5.735.725	546	3.408.588	543	3.394.249	104	14.181	28
746	5.743.549	961	8.402.649	1.510	4.808.150	1.504	4.795.887	314	11.242	29
112	3.387.869	173	8.386.594	325	3.513.644	317	3.486.393	74	26.822	30
56	525.900	56	712.955	114	476.947	114	475.850	24	1.094	31
390	152.217	524	535.603	3.362	2.406.001	3.352	2.382.691	740	17.920	32
395	495.616	424	905.986	1.559	991.956	1.523	981.723	317	8.271	33
341	201.538	654	268.716	2.348	2.989.211	2.342	2.982.267	262	3.422	34
6.018	29.227.413	8.985	66.387.092	27.453	65.561.697	26.958	53.279.023	8.671	10.692.591	35
74	6.684	96	16.018	2.753	16.704.709	2.674	16.043.307	454	611.821	36
3	38	7	290	1.034	228.359	377	25.972	988	202.064	37
18	1.111	24	1.908	1.145	647.104	472	130.205	1.048	515.085	38
76	61.277	193	512.783	841	2.398.326	777	687.832	633	1.680.793	39
-	-	4	125	18	22.146	17	21.348	3	798	40
171	69.110	324	531.124	5.791	20.000.644	4.317	16.908.664	3.126	3.010.561	41
184	33.796	189	29.363	9.574	11.921.818	8.504	11.587.948	5.242	315.246	42
42	13.077	111	70.464	1.274	6.346.319	1.267	6.330.294	149	14.373	43
1.512	110.844	2.135	174.585	31.638	17.543.143	31.479	17.405.648	4.463	105.762	44
1.738	157.717	2.435	274.412	42.486	35.811.280	41.250	35.323.890	9.854	435.381	45
1.771	2.036.918	3.187	4.475.344	12.440	30.470.542	12.386	30.419.993	2.144	39.606	46
6.714	6.355.690	11.301	19.854.120	28.859	88.384.622	27.952	65.999.585	7.746	19.711.558	47
7.258	1.085.348	6.821	1.592.828	50.823	65.633.125	49.412	43.250.838	21.750	20.837.601	48
15.743	9.477.956	21.309	25.922.292	92.122	184.488.289	89.750	139.670.416	31.640	40.588.765	49
721	76.122	1.227	124.941	16.229	14.185.136	11.922	8.698.973	10.273	5.423.508	50
2	2.686	13	57.797	886	76.259	119	27.996	831	47.421	51
18	5.495	14	1.828	175	154.238	164	126.603	49	1.488	52

Umsatzsteuerstatistik 2017

4.1 Ausgewählte Merkmale nach Wirtschaftsabteilungen der ÖNACE 2008

Zeile	Wirtschaftsabteilungen der ÖNACE 2008	Innergemeinschaftlicher Erwerb		darunter steuerpflichtig				
				versteuert mit 20 %		versteuert mit 10 %		
		Fälle	1.000 EUR	Fälle	1.000 EUR	Fälle	1.000 EUR	
1	Landwirtschaft, Jagd	<01>	4.301	200.730	3.875	97.173	1.070	38.233
2	Forstwirtschaft	<02>	943	95.035	890	88.137	138	606
3	Fischerei und Fischzucht	<03>	51	13.188	40	6.038	28	6.159
4	Land- und Forstwirtschaft, Fischerei	<A>	5.295	308.953	4.805	191.348	1.236	44.998
5	Kohlenbergbau	<05>	G	G	G	G	G	G
6	Gewinnung von Erdöl und Erdgas	<06>	1	9.079	1	9.079	-	-
7	Erzbergbau	<07>	2	15.158	2	15.158	-	-
8	Gew. v. Steinen u. Erden, sonstiger Bergbau	<08>	201	40.768	198	40.358	22	252
9	Erbr. v. Dienstleistungen für den Bergbau	<09>	G	G	G	G	G	G
10	Bergbau, Gewinnung v. Steinen u. Erden		212	68.288	209	67.878	23	252
11	H. v. Nahrungs- u. Futtermitteln	<10>	2.604	3.177.298	2.357	921.961	1.606	2.014.649
12	Getränkeherstellung	<11>	382	527.366	371	438.639	164	88.366
13	Tabakverarbeitung	<12>	-	-	-	-	-	-
14	Herstellung von Textilien	<13>	426	502.275	420	488.024	45	62
15	Herstellung von Bekleidung	<14>	514	160.618	510	159.762	63	191
16	Herstellung von Leder(waren) und Schuhen	<15>	188	340.919	187	340.893	21	24
17	Herst. v. Holz-, Flecht-, Korb- und Korkwaren	<16>	1.758	1.510.389	1.734	1.475.730	186	4.759
18	Herstellung v. Papier, Pappe und Waren daraus	<17>	136	1.336.261	136	1.313.440	33	1.042
19	H. v. Druckerz., Vervielf. v. besp. Datenträgern	<18>	709	404.523	704	400.709	138	3.097
20	Kokerei und Mineralölverarbeitung	<19>	5	426.250	5	426.102	4	148
21	Herstellung von chemischen Erzeugnissen	<20>	379	2.259.766	377	2.206.951	95	51.653
22	Herstellung von pharmazeutischen Erzeugnissen	<21>	95	1.203.869	89	543.603	50	656.457
23	Herstellung von Gummi und Kunststoffwaren	<22>	583	2.016.641	582	2.015.758	94	261
24	H. v. Glas, Keramik, Bearb. v. Steinen u. Erden	<23>	1.064	1.031.861	1.063	1.031.348	152	264
25	Metallerzeugung und Bearbeitung	<24>	140	4.806.627	139	4.806.126	36	463
26	Herstellung von Metallerzeugnissen	<25>	3.211	2.712.585	3.201	2.710.151	298	183
27	H. v. EDV-Geräten, elektron. u. opt. Erzeugnissen	<26>	580	1.138.602	570	1.130.942	124	151
28	Herstellung von elektrischen Ausrüstungen	<27>	436	3.860.682	433	3.860.074	91	180
29	Maschinenbau	<28>	1.290	5.678.648	1.283	5.665.968	236	2.215
30	H. v. Kraftwagen und Kraftwagenteilen	<29>	244	8.008.260	244	8.007.690	29	300
31	Sonstiger Fahrzeugbau	<30>	99	428.669	98	428.660	17	7
32	Herstellung von Möbeln	<31>	2.218	435.385	2.206	434.374	188	76
33	Herstellung von sonstigen Waren	<32>	1.396	497.037	1.376	496.264	235	152
34	Rep. u. Install. v. Maschinen u. Ausrüstungen	<33>	1.788	732.034	1.780	731.237	130	79
35	Herstellung von Waren	<C>	20.245	43.196.565	19.865	40.034.406	4.035	2.824.779
36	Energieversorgung	<35>	812	186.904	768	162.785	128	2.059
37	Wasserversorgung	<36>	70	1.381	67	1.238	5	141
38	Abwasserentsorgung	<37>	307	11.166	294	10.707	19	21
39	Sammlung, Behandlung, Beseitigung v. Abfällen	<38>	453	255.336	442	253.739	88	1.031
40	Beseitig. v. Umweltverschmutzung, Entsorgung	<39>	8	310	8	310	-	-
41	Energie- und Wasserversorgung	<D, E>	1.650	455.097	1.579	428.779	240	3.252
42	Hochbau	<41>	2.275	193.274	2.228	191.358	169	109
43	Tiefbau	<42>	504	225.946	498	225.797	46	67
44	Vorbereitende Baustellenarbeiten, Bauinstallation	<43>	17.856	1.007.572	17.660	999.204	999	1.486
45	Bau	<F>	20.635	1.426.792	20.386	1.416.359	1.214	1.662
46	Handel, Instandhaltung u. Reparatur v. Kfz	<45>	8.962	12.038.957	8.898	12.002.667	548	1.148
47	Großhandel (ohne Handel mit Kfz)	<46>	19.867	36.988.205	19.097	29.829.564	3.995	6.486.261
48	Einzelhandel (ohne Handel mit Kfz)	<47>	32.473	12.263.586	31.196	10.092.074	8.154	1.754.896
49	Handel; Instandhaltung u. Reparatur v. Kfz	<G>	61.302	61.290.748	59.191	51.924.305	12.697	8.242.305
50	Landverkehr, Transport in Rohrfernleitungen	<49>	4.327	581.681	4.243	566.582	308	6.975
51	Schifffahrt	<50>	81	7.025	79	3.474	13	3.551
52	Luftfahrt	<51>	97	90.980	91	41.687	10	12

Umsatzsteuerstatistik 2017

4.1 Ausgewählte Merkmale nach Wirtschaftsabteilungen der ÖNACE 2008

Umsatzsteuer (brutto)	Erwerbsteuer	Abziehbare Vorsteuer insgesamt	darunter Einfuhr- umsatzsteuer		darunter aus innergemein- schaftlichem Erwerb		Zahllast Gutschrift (-) (Saldo)		Zeile
			Fälle	1.000 EUR	Fälle	1.000 EUR	Fälle	1.000 EUR	
	1.000 EUR		Fälle	1.000 EUR	Fälle	1.000 EUR	Fälle	1.000 EUR	
311.259	31.651	-324.894	86	-764	3.594	-28.228	15.544	17.915	1
194.610	18.493	-125.142	33	-113	923	-18.347	2.785	87.953	2
4.625	1.952	-5.733	6	-30	45	-1.893	116	843	3
510.494	52.096	-455.769	125	-907	4.562	-48.468	18.445	106.711	4
G	G	G	G	G	G	G	G	G	5
72.418	1.816	-58.521	1	-63	1	-1.816	3	15.713	6
10.620	3.032	-10.684	1	-75	2	-3.032	5	2.967	7
159.060	8.098	-148.334	26	-4.141	199	-8.088	385	18.814	8
G	G	G	G	G	G	G	G	G	9
250.306	13.603	-222.335	32	-4.505	210	-13.593	426	41.562	10
1.398.356	416.978	-1.966.366	344	-48.321	2.581	-416.201	4.069	-151.500	11
734.557	96.602	-747.642	47	-21.169	374	-96.552	571	82.845	12
-	-	-	-	-	-	-	-	-	13
108.301	97.616	-217.637	194	-24.623	413	-97.472	589	-11.736	14
81.318	31.976	-104.065	87	-18.464	491	-31.934	747	9.207	15
44.209	68.181	-158.357	48	-47.715	186	-68.175	235	-45.967	16
930.739	299.339	-1.235.757	224	-21.808	1.737	-298.752	2.981	-5.866	17
485.540	265.613	-959.766	79	-20.884	135	-265.595	169	-208.613	18
448.089	80.514	-419.874	133	-6.350	706	-80.509	989	105.291	19
3.834.609	85.235	-3.615.687	5	-552.222	5	-85.235	11	304.161	20
848.644	446.703	-1.469.376	153	-48.384	376	-446.654	494	-174.987	21
216.840	174.493	-588.316	55	-81.818	95	-174.359	149	-198.959	22
461.091	403.178	-930.724	253	-50.616	581	-403.133	727	-77.040	23
993.439	206.300	-949.998	196	-53.993	1.055	-206.106	1.517	248.329	24
743.576	961.274	-2.355.377	81	-250.379	139	-961.234	159	-650.606	25
1.552.793	542.097	-1.995.580	759	-156.929	3.192	-541.986	4.299	95.401	26
445.184	227.215	-907.031	336	-204.846	565	-227.167	791	-234.666	27
959.921	772.033	-1.887.062	249	-169.163	432	-771.892	595	-155.140	28
1.357.547	1.133.544	-2.993.941	651	-186.558	1.286	-1.132.488	1.619	-505.021	29
882.741	1.601.569	-2.786.982	103	-143.847	242	-1.601.511	343	-307.911	30
133.443	85.733	-258.079	53	-26.270	98	-85.732	124	-73.439	31
516.350	87.013	-416.080	195	-6.285	2.197	-85.900	3.420	187.154	32
248.404	99.276	-366.937	298	-54.384	1.184	-98.432	1.828	-19.310	33
702.754	146.308	-557.716	352	-11.931	1.776	-146.223	2.468	291.087	34
18.128.445	8.328.790	-27.888.350	4.895	-2.206.959	19.846	-8.323.242	28.894	-1.497.286	35
6.617.200	35.675	-5.232.890	70	-2.311	791	-35.652	4.149	1.419.871	36
25.641	262	-35.223	3	-1	64	-220	1.085	-9.436	37
79.425	2.186	-86.896	18	-35	291	-2.177	1.203	-5.593	38
404.344	50.877	-457.381	49	-14.413	445	-50.742	894	-2.364	39
7.429	62	-5.838	1	0	8	-62	24	1.653	40
7.134.039	89.062	-5.818.228	141	-16.760	1.599	-88.853	7.355	1.404.131	41
3.374.705	38.548	-2.024.166	160	-2.145	2.163	-37.709	10.880	1.386.529	42
1.890.832	45.171	-1.183.635	72	-2.994	500	-45.101	1.501	750.561	43
4.186.678	200.710	-2.848.715	1.032	-9.931	17.661	-199.835	33.426	1.537.030	44
9.452.215	284.429	-6.056.516	1.264	-15.070	20.324	-282.645	45.807	3.674.120	45
6.297.879	2.400.977	-6.511.163	795	-107.864	8.837	-2.398.295	12.900	2.185.275	46
17.000.201	6.682.354	-18.320.321	6.219	-1.652.068	19.590	-6.670.381	32.431	5.334.547	47
11.336.225	2.246.521	-9.193.064	4.090	-224.450	31.827	-2.240.240	53.163	4.385.172	48
34.634.305	11.329.852	-34.024.548	11.104	-1.984.382	60.254	-11.308.916	98.494	11.904.994	49
2.728.113	114.915	-2.657.428	262	-31.668	4.265	-114.714	16.625	184.858	50
14.663	1.050	-18.244	5	-598	81	-1.050	939	-2.539	51
56.343	8.339	-78.187	39	-3.375	92	-8.314	270	-13.516	52

Umsatzsteuerstatistik 2017

4.1 Ausgewählte Merkmale nach Wirtschaftsabteilungen der ÖNACE 2008

Zeile	Wirtschaftsabteilungen der ÖNACE 2008	Veran- lagungs- fälle	Steuerbarer Umsatz	Reverse-Charge-Umsatz		Steuerfreier Umsatz		
			1.000 EUR	Fälle	1.000 EUR	Fälle	1.000 EUR	
53	Lagerei, Erbr. sonst. Dienstleist. f. d. Verkehr	<52>	1.911	10.908.497	188	232.871	751	3.294.023
54	Post-, Kurier- u.. Expressdienste	<53>	594	2.504.570	22	21.437	123	912.742
55	Verkehr und Lagerei	<H>	20.808	30.836.783	2.415	1.080.898	3.780	6.388.258
56	Beherbergung	<55>	23.287	10.205.686	579	6.174	3.444	139.015
57	Gastronomie	<56>	34.445	10.615.924	478	6.663	3.271	168.417
58	Beherbergung und Gastronomie	<I>	57.732	20.821.610	1.057	12.837	6.715	307.432
59	Verlagswesen	<58>	1.589	2.461.297	73	14.905	643	90.794
60	Herst., Verleih, Vertrieb v. Filmen; Kinos u.a.	<59>	3.860	794.617	118	2.510	720	19.577
61	Rundfunkveranstalter	<60>	143	1.395.339	5	1.958	27	56.384
62	Telekommunikation	<61>	392	5.513.633	42	390.674	110	39.483
63	Erbr. v. Dienstleist. d. Informationstechnologie	<62>	15.393	5.296.993	720	118.452	2.740	959.141
64	Informationsdienstleistungen	<63>	5.636	3.374.144	265	28.773	963	820.644
65	Information und Kommunikation	<J>	27.013	18.836.023	1.223	557.272	5.203	1.986.023
66	Erbr. v. Finanzdienstleistungen	<64>	6.494	6.839.066	242	49.108	-	-
67	Versicherungswesen (ohne Sozialversicherung)	<65>	116	519.443	5	60	-	-
68	damit verb. Tätigkeiten	<66>	3.654	690.009	105	129.293	-	-
69	Finanz- u. Versicherungsdienstleist.	<K>	10.264	8.048.518	352	178.461	-	-
70	Grundstücks- und Wohnungswesen	<L/68>	158.559	29.075.016	1.299	95.025	22.352	6.792.456
71	Rechts-, Steuerberatung, Wirtschaftsprüfung	<69>	15.596	5.833.920	292	6.262	1.893	65.221
72	Verwaltung v. Unternehmen, Unternehmensberat.	<70>	27.849	7.472.889	779	305.072	4.807	734.948
73	Architektur- u. Ingenieurbüros	<71>	21.084	7.445.227	1.155	545.632	2.655	937.828
74	Forschung und Entwicklung	<72>	1.990	808.420	58	9.527	725	239.036
75	Werbung und Marktforschung	<73>	16.030	5.550.193	862	370.327	2.836	154.257
76	Sonstige freiberufliche Tätigkeiten	<74>	12.071	1.404.437	462	83.695	3.124	98.600
77	Veterinärwesen	<75>	2.085	402.305	51	97	272	3.822
78	Erbr. v. freiberufl. Dienstleistungen	<M>	96.705	28.917.391	3.659	1.320.612	16.312	2.233.712
79	Vermietung v. beweglichen Sachen	<77>	3.646	6.362.654	368	139.647	879	479.908
80	Vermittlung und Überlassung v. Arbeitskräften	<78>	1.547	4.409.620	631	1.086.951	190	14.167
81	Reisebüros, -veranstalter, Reservierungsdienstl.	<79>	2.492	3.251.125	83	11.381	1.050	1.950.660
82	Wach- und Sicherheitsdienste, Detekteien	<80>	515	453.765	34	2.365	78	1.186
83	Gebäudebetreuung, Garten- u. Landschaftsbau	<81>	8.004	4.100.085	2.612	316.273	1.174	37.725
84	Erbr. v. sonst. wirtschaftl. Dienstleist. a.n.g.	<82>	5.616	1.998.470	292	53.378	1.284	110.963
85	Erbr. v. sonst. wirtschaftl. Dienstleist.	<N>	21.820	20.575.719	4.020	1.609.995	4.655	2.594.609
86	Öffentl. Verwalt., Verteidigung, Sozialvers.	<O/84>	2.376	69.154.257	879	83.615	175	63.479.695
87	Erziehung und Unterricht	<P/85>	10.050	1.843.975	185	6.202	4.224	720.543
88	Gesundheitswesen	<86>	29.997	14.667.089	171	4.694	26.891	11.463.072
89	Heime	<87>	605	1.927.272	20	872	110	224.412
90	Sozialwesen	<88>	2.546	3.278.696	69	2.167	1.123	950.896
91	Gesundheits- und Sozialwesen	<Q>	33.148	19.873.057	260	7.733	28.124	12.638.380
92	Kreative, Künstler., unterhaltende Tätigkeiten	<90>	13.326	1.245.929	366	17.723	4.541	75.953
93	Bibliotheken, Museen, botan. u. zoolog. Gärten	<91>	321	279.700	19	3.531	107	2.840
94	Spiel-, Wett- und Lotteriewesen	<92>	309	4.649.685	5	1.588	111	4.086.525
95	Dienstleist. d. Sports, d. Unterhaltung u. Erholung	<93>	6.040	1.852.384	171	5.804	1.608	97.471
96	Kunst, Unterhaltung und Erholung	<R>	19.996	8.027.698	561	28.646	6.367	4.262.789
97	Interessenvertretungen, kirchl. Vereinigungen	<94>	3.068	1.148.364	80	7.346	860	135.488
98	Rep. v. EDV-Geräten u. Gebrauchsgütern	<95>	1.628	272.458	141	5.585	527	16.012
99	Erbr. v. sonst. überwiegend pers. Dienstleistg.	<96>	18.912	2.522.648	362	21.009	5.980	133.153
100	Erbringung v. sonst. Dienstleistg.	<S>	23.608	3.943.470	583	33.940	7.367	284.653
101	Nicht zuordenbar		145	2.025	3	13	53	615
102	INSGESAMT		690.221	735.134.555	64.602	33.414.248	166.262	238.323.050

Umsatzsteuerstatistik 2017

4.1 Ausgewählte Merkmale nach Wirtschaftsabteilungen der ÖNACE 2008

darunter gem. § 6 Abs. 1 Z. 1 in Verbindung mit § 7 Ausfuhrlieferungen		darunter gem. Art. 6 Abs. 1 Z. 1 u. 2 innergemeinschaftliche Lieferungen		Steuerpflichtiger Umsatz		darunter versteuert mit 20 % (Normalsteuersatz)		darunter versteuert mit 10 % (ermäßigter Steuersatz)		Zeile
Fälle	1.000 EUR	Fälle	1.000 EUR	Fälle	1.000 EUR	Fälle	1.000 EUR	Fälle	1.000 EUR	
241	149.484	271	404.184	1.673	7.381.603	1.634	7.013.348	354	364.168	53
30	3.835	31	2.930	529	1.570.391	527	1.562.124	49	8.036	54
1.012	237.622	1.556	591.680	19.492	23.367.627	14.366	17.429.044	11.556	5.844.621	55
617	5.821	158	4.612	21.124	10.060.497	18.090	2.012.456	17.189	3.465.308	56
1.051	16.229	386	15.527	32.448	10.440.844	31.744	4.554.079	29.013	5.641.818	57
1.668	22.050	544	20.139	53.572	20.501.341	49.834	6.566.535	46.202	9.107.126	58
311	25.857	414	57.041	1.418	2.355.599	1.336	1.590.188	834	763.118	59
209	6.569	281	8.932	3.472	772.530	3.400	594.092	492	41.744	60
6	5.470	4	304	111	1.336.997	105	533.489	23	801.323	61
46	2.050	58	34.461	356	5.083.476	352	4.878.157	103	205.109	62
939	78.258	1.299	153.657	13.387	4.219.400	13.257	4.187.030	1.421	26.715	63
234	18.887	314	24.501	4.734	2.524.727	4.667	2.504.441	483	16.137	64
1.745	137.091	2.370	278.896	23.478	16.292.729	23.117	14.287.397	3.356	1.854.146	65
-	-	-	-	4.721	6.789.958	4.452	6.459.226	2.152	240.876	66
-	-	-	-	94	519.384	88	380.065	52	138.362	67
-	-	-	-	3.258	560.716	3.015	482.766	1.008	69.846	68
-	-	-	-	8.073	7.870.058	7.555	7.322.057	3.212	449.084	69
1.125	51.340	312	33.011	141.211	22.187.535	116.515	13.850.051	106.400	8.072.955	70
405	5.670	130	885	14.765	5.762.437	14.604	5.683.248	2.888	72.668	71
852	81.768	688	58.672	24.176	6.432.869	23.585	6.011.820	5.467	354.305	72
722	490.166	680	296.500	19.167	5.961.767	18.940	5.869.128	2.821	85.184	73
113	124.469	132	93.420	1.290	559.856	1.216	417.126	334	132.907	74
833	41.404	1.155	80.868	14.417	5.025.609	13.923	4.720.471	2.376	246.396	75
521	12.751	626	33.784	9.715	1.222.142	9.487	1.102.122	1.468	57.380	76
75	428	35	644	1.969	398.386	1.947	248.271	1.709	105.299	77
3.521	756.656	3.446	564.773	85.499	25.363.066	83.702	24.052.186	17.063	1.054.139	78
223	23.521	441	269.433	3.137	5.743.099	3.052	5.679.979	794	53.215	79
80	8.633	48	2.908	1.349	3.308.502	1.331	3.274.060	200	31.088	80
142	19.714	83	3.151	1.915	1.289.084	1.772	411.353	1.069	311.547	81
20	91	21	611	459	450.215	455	448.262	44	1.762	82
223	3.435	238	12.043	7.070	3.746.087	7.002	3.548.137	1.313	117.090	83
199	10.030	256	16.986	4.483	1.834.130	4.281	1.695.534	994	115.476	84
887	65.424	1.087	305.132	18.413	16.371.117	17.893	15.057.325	4.414	630.178	85
10	1.111	19	839	2.278	5.590.947	2.234	910.889	2.212	4.522.261	86
267	3.765	237	5.849	6.453	1.117.230	6.081	936.404	2.322	156.183	87
361	11.747	117	5.866	11.962	3.199.323	10.794	577.884	6.078	2.609.639	88
13	825	1	1	548	1.701.988	480	69.297	491	1.596.289	89
69	1.583	56	2.502	1.811	2.325.633	1.622	230.306	785	2.007.838	90
443	14.155	174	8.369	14.321	7.226.944	12.896	877.487	7.354	6.213.766	91
384	10.546	470	19.347	9.523	1.152.253	7.254	516.194	2.177	326.089	92
50	1.069	55	1.232	289	273.328	277	89.200	219	98.084	93
6	10	17	1.902	224	561.572	221	546.026	70	12.340	94
220	11.014	247	10.823	4.802	1.749.109	4.653	1.316.228	2.058	101.663	95
660	22.639	789	33.304	14.838	3.736.262	12.405	2.467.648	4.524	538.176	96
131	5.425	148	6.304	2.562	1.005.530	2.259	590.482	1.526	288.687	97
70	1.044	137	8.423	1.276	250.862	1.271	246.835	164	3.506	98
441	4.110	304	12.505	13.660	2.368.486	13.484	1.994.810	2.293	246.878	99
642	10.579	589	27.232	17.498	3.624.878	17.014	2.832.127	3.983	539.071	100
-	-	-	-	89	1.397	68	910	40	411	101
36.322	40.309.316	45.580	95.324.449	590.813	463.397.262	538.710	354.256.122	274.577	94.600.431	102

Umsatzsteuerstatistik 2017

4.1 Ausgewählte Merkmale nach Wirtschaftsabteilungen der ÖNACE 2008

Zeile	Wirtschaftsabteilungen der ÖNACE 2008	Inneregemeinschaftlicher Erwerb		darunter steuerpflichtig				
				versteuert mit 20 %		versteuert mit 10 %		
		Fälle	1.000 EUR	Fälle	1.000 EUR	Fälle	1.000 EUR	
53	Lagerei, Erbr. sonst. Dienstleist. f. d. Verkehr	<52>	853	235.595	827	206.648	132	28.134
54	Post-, Kurier- u.. Expressdienste	<53>	144	15.304	140	15.214	13	48
55	Verkehr und Lagerei	<H>	5.502	930.585	5.380	833.605	476	38.720
56	Beherbergung	<55>	8.690	150.035	8.273	114.626	2.635	26.839
57	Gastronomie	<56>	14.216	264.727	12.737	136.671	6.393	125.032
58	Beherbergung und Gastronomie	<I>	22.906	414.762	21.010	251.297	9.028	151.871
59	Verlagswesen	<58>	760	113.209	670	75.561	345	37.398
60	Herst., Verleih, Vertrieb v. Filmen; Kinos u.a.	<59>	1.884	18.776	1.831	17.871	366	662
61	Rundfunkveranstalter	<60>	59	10.223	59	10.201	14	20
62	Telekommunikation	<61>	222	424.241	218	424.095	31	24
63	Erbr. v. Dienstleist. d. Informationstechnologie	<62>	7.126	239.324	6.924	237.661	1.544	806
64	Informationsdienstleistungen	<63>	2.090	76.347	2.025	71.389	377	3.889
65	Information und Kommunikation	<J>	12.141	882.120	11.727	836.778	2.677	42.799
66	Erbr. v. Finanzdienstleistungen	<64>	1.024	271.689	978	239.557	224	2.715
67	Versicherungswesen (ohne Sozialversicherung)	<65>	54	3.800	52	3.684	28	115
68	damit verb. Tätigkeiten	<66>	738	18.918	695	18.217	127	519
69	Finanz- u. Versicherungsdienstleist.	<K>	1.816	294.407	1.725	261.458	379	3.349
70	Grundstücks- und Wohnungswesen	<L/68>	7.129	220.275	6.789	213.441	571	3.469
71	Rechts-, Steuerberatung, Wirtschaftsprüfung	<69>	3.397	9.329	3.176	8.264	699	634
72	Verwaltung v. Unternehmen, Unternehmensberat.	<70>	5.840	290.169	5.375	193.606	1.774	90.694
73	Architektur- u. Ingenieurbüros	<71>	6.756	257.659	6.193	255.265	1.998	973
74	Forschung und Entwicklung	<72>	565	129.500	530	83.630	208	45.224
75	Werbung und Marktforschung	<73>	6.258	223.196	6.033	162.458	1.234	51.410
76	Sonstige freiberufliche Tätigkeiten	<74>	3.743	174.180	3.599	128.391	614	11.138
77	Veterinärwesen	<75>	1.219	7.954	954	3.965	718	2.036
78	Erbr. v. freiberufl. Dienstleistungen	<M>	27.778	1.091.987	25.860	835.579	7.245	202.109
79	Vermietung v. beweglichen Sachen	<77>	1.570	552.022	1.542	548.969	135	1.931
80	Vermittlung und Überlassung v. Arbeitskräften	<78>	585	7.052	569	6.776	73	144
81	Reisebüros, -veranstalter, Reservierungsdienstl.	<79>	733	15.923	695	14.382	191	1.131
82	Wach- und Sicherheitsdienste, Detekteien	<80>	204	2.514	201	2.428	26	20
83	Gebäudebetreuung, Garten- u. Landschaftsbau	<81>	2.923	69.137	2.829	55.225	375	998
84	Erbr. v. sonst. wirtschaftl. Dienstleist. a.n.g.	<82>	1.456	72.757	1.402	67.787	226	4.229
85	Erbr. v. sonst. wirtschaftl. Dienstleist.	<N>	7.471	719.405	7.238	695.567	1.026	8.453
86	Öffentl. Verwalt., Verteidigung, Sozialvers.	<O/84>	1.190	294.139	1.155	267.104	499	24.379
87	Erziehung und Unterricht	<P/85>	2.949	97.175	2.735	87.411	1.073	8.344
88	Gesundheitswesen	<86>	4.221	148.012	3.904	120.085	1.160	25.018
89	Heime	<87>	341	2.535	326	2.135	134	368
90	Sozialwesen	<88>	643	8.141	616	6.755	257	1.208
91	Gesundheits- und Sozialwesen	<Q>	5.205	158.688	4.846	128.975	1.551	26.594
92	Kreative, künstler., unterhaltende Tätigkeiten	<90>	2.728	31.720	2.586	29.466	469	1.863
93	Bibliotheken, Museen, botan. u. zoolog. Gärten	<91>	188	11.851	182	9.110	100	1.977
94	Spiel-, Wett- und Lotteriewesen	<92>	94	11.649	92	10.593	16	978
95	Dienstleist. d. Sports, d. Unterhaltung u. Erholung	<93>	2.623	77.960	2.566	73.589	655	2.929
96	Kunst, Unterhaltung und Erholung	<R>	5.633	133.180	5.426	122.758	1.240	7.747
97	Interessenvertretungen, kirchl. Vereinigungen	<94>	862	19.437	784	13.542	340	4.091
98	Rep. v. EDV-Geräten u. Gebrauchsgütern	<95>	849	23.950	845	23.811	50	55
99	Erbr. v. sonst. überwiegend pers. Dienstleistg.	<96>	7.590	103.772	7.416	99.573	1.109	3.219
100	Erbringung v. sonst. Dienstleistg.	<S>	9.301	147.159	9.045	136.926	1.499	7.365
101	Nicht zuordenbar		2	9	2	9	-	-
102	I N S G E S A M T		218.362	112.130.334	208.973	98.733.983	46.709	11.642.447

Umsatzsteuerstatistik 2017

4.1 Ausgewählte Merkmale nach Wirtschaftsabteilungen der ÖNACE 2008

Umsatzsteuer (brutto)	Erwerbsteuer	Abziehbare Vorsteuer insgesamt	darunter Einfuhr- umsatzsteuer		darunter aus innergemein- schaftlichem Erwerb		Zahllast Gutschrift (-) (Saldo)		Zeile
			Fälle	1.000 EUR	Fälle	1.000 EUR	Fälle	1.000 EUR	
2.319.642	44.209	-2.086.520	158	-53.732	837	-44.122	1.865	277.175	53
366.338	3.048	-257.978	10	-498	139	-3.036	550	111.408	54
5.485.099	171.561	-5.098.357	474	-89.871	5.414	-171.236	20.249	557.386	55
1.409.436	27.060	-1.103.520	227	-932	8.624	-26.545	21.789	332.747	56
1.528.110	40.263	-1.010.743	459	-2.216	14.076	-39.974	33.290	557.245	57
2.937.546	67.323	-2.114.263	686	-3.148	22.700	-66.519	55.079	889.992	58
433.666	18.861	-304.688	87	-337	747	-18.844	1.512	147.806	59
163.908	3.650	-108.351	208	-398	1.841	-3.625	3.654	59.175	60
233.258	2.043	-184.214	8	-51	58	-2.030	130	51.086	61
1.220.326	84.821	-780.124	56	-1.501	216	-84.692	383	522.630	62
1.034.444	47.639	-631.399	812	-4.319	6.948	-47.403	14.858	450.322	63
688.974	14.712	-409.529	209	-3.994	2.017	-14.331	5.286	293.897	64
3.774.576	171.726	-2.418.305	1.380	-10.600	11.827	-170.925	25.823	1.524.916	65
1.517.424	48.983	-1.381.562	55	-8.259	694	-45.848	6.436	184.701	66
126.174	748	-66.680	1	-2	17	-50	115	60.283	67
195.379	3.712	-145.381	23	-19	567	-3.397	3.619	51.636	68
1.838.977	53.443	-1.593.623	79	-8.280	1.278	-49.295	10.170	296.620	69
3.735.533	43.505	-3.452.924	293	-1.532	6.810	-41.508	147.463	315.456	70
1.172.219	1.770	-366.469	64	-95	3.322	-1.495	15.016	807.373	71
1.544.990	48.468	-998.423	388	-2.877	5.681	-47.972	26.526	593.524	72
1.320.311	51.177	-731.859	488	-8.097	6.613	-50.594	20.261	637.168	73
173.758	21.317	-214.057	188	-5.921	548	-19.750	1.587	-19.161	74
1.113.469	38.426	-772.977	501	-27.233	6.121	-38.130	15.247	375.837	75
255.691	31.196	-149.427	267	-1.776	3.619	-31.003	10.472	137.362	76
66.514	1.249	-30.364	42	-26	1.198	-1.236	1.989	37.396	77
5.646.952	193.603	-3.263.576	1.938	-46.025	27.102	-190.180	91.098	2.569.499	78
1.234.679	110.044	-1.221.330	192	-8.209	1.540	-109.917	3.494	121.844	79
694.094	1.373	-116.022	25	-258	572	-1.355	1.504	579.379	80
211.722	3.015	-227.667	57	-97	718	-2.968	2.102	-13.071	81
90.958	495	-16.005	19	-11	201	-491	486	75.451	82
792.064	12.719	-299.750	121	-3.658	2.865	-12.481	7.370	505.212	83
378.778	13.990	-264.755	123	-2.081	1.391	-13.926	4.998	127.448	84
3.402.295	141.636	-2.145.529	537	-14.314	7.287	-141.138	19.954	1.396.263	85
684.362	56.125	-765.704	25	-154	951	-10.362	2.359	-25.297	86
220.237	18.474	-129.389	133	-316	2.332	-5.734	7.385	109.237	87
389.988	26.540	-266.377	115	-324	2.440	-11.972	14.051	150.973	88
178.761	465	-100.795	10	-18	322	-413	574	78.404	89
263.819	1.488	-137.798	13	-7	620	-1.397	1.904	127.278	90
832.568	28.493	-504.970	138	-349	3.382	-13.782	16.529	356.655	91
208.053	6.122	-164.640	223	-261	2.639	-6.092	10.021	49.520	92
42.820	2.096	-57.145	46	-243	181	-2.023	311	-12.199	93
119.133	2.230	-60.632	10	-72	79	-1.580	294	60.731	94
352.110	15.106	-260.671	223	-837	2.565	-14.802	5.128	106.380	95
722.116	25.554	-543.088	502	-1.413	5.464	-24.497	15.754	204.432	96
172.665	3.330	-141.388	42	-93	726	-2.323	2.782	34.583	97
51.360	4.776	-32.293	93	-189	837	-4.753	1.319	23.846	98
446.749	20.330	-210.797	342	-1.664	7.364	-20.142	14.397	256.258	99
670.774	28.436	-384.478	477	-1.946	8.927	-27.218	18.498	314.687	100
236	2	-98	-	-	2	-2	95	139	101
100.061.075	21.097.713	-96.880.050	24.223	-4.406.531	210.271	-20.978.113	629.877	24.144.217	102

Umsatzsteuerstatistik 2017

4.2 Ausgewählte Merkmale nach Wirtschaftsgruppen der ÖNACE 2008

Zeile	Wirtschaftsgruppen der ÖNACE 2008	Veran- lagungs- fälle	Steuerbarer Umsatz	Reverse-Charge-Umsatz		Steuerfreier Umsatz		
			1.000 EUR	Fälle	1.000 EUR	Fälle	1.000 EUR	
1	Anbau einjähriger Pflanzen	<011>	4.642	722.089	306	3.256	848	50.771
2	Anbau mehrjähriger Pflanzen	<012>	3.445	420.374	66	370	670	52.155
3	Betrieb von Baumschulen a.n.g.	<013>	223	105.469	30	1.546	58	3.525
4	Tierhaltung	<014>	2.714	527.998	234	3.042	435	30.373
5	Gemischte Landwirtschaft	<015>	4.268	403.880	283	3.042	639	26.629
6	Erbringung v. landwirtschaftl. Dienstleistungen	<016>	1.292	232.281	113	5.180	280	15.491
7	Jagd, Fallenstellerei u. verbundene Tätigkeiten	<017>	43	2.016	1	66	10	364
8	Forstwirtschaft	<021>	892	577.484	65	2.390	240	32.358
9	Holzeinschlag	<022>	1.842	467.685	237	6.310	278	10.616
10	Sammeln v. wildwachs. Produkten (ohne Holz)	<023>	3	60	1	41	-	-
11	Erbr. v. Dienstleist. f. Forstwirtsch. u. Holzeinschl.	<024>	178	21.649	13	398	25	926
12	Fischerei	<031>	45	13.331	1	0	14	423
13	Aquakultur	<032>	85	21.584	2	14	25	1.491
14	Steinkohlenbergbau	<051>	-	-	-	-	-	-
15	Braunkohlenbergbau	<052>	1	G	G	G	G	G
16	Gewinnung von Erdöl	<061>	2	G	G	G	G	G
17	Gewinnung von Erdgas	<062>	1	G	G	G	G	G
18	Eisenerzbergbau	<071>	1	G	G	G	G	G
19	NE-Metallerzbergbau	<072>	5	G	G	G	G	G
20	Gew. v. Natursteinen, Kies, Sand, Ton u. Kaolin	<081>	368	816.228	139	46.211	137	106.613
21	Sonst. Bergbau; Gew. v. Steinen u. Erden a.n.g.	<089>	27	253.259	9	76	17	147.157
22	Erbr. v. Dienstleist. f. d. Gew. v. Erdöl, Erdgas	<091>	16	36.728	1	3.194	3	1.150
23	Erbr. v. Dienstleist. f. d. sonst. Bergbau	<099>	17	3.578	4	249	2	1.273
24	Schlachten und Fleischverarbeitung	<101>	1.039	4.515.227	69	791	292	1.222.878
25	Fischverarbeitung	<102>	14	51.014	1	2	5	343
26	Obst- und Gemüseverarbeitung	<103>	185	1.312.067	18	5.272	89	598.877
27	Herst. v. pflanzl. und tier. Ölen und Fetten	<104>	100	610.678	19	9.582	51	244.448
28	Milchverarbeitung	<105>	193	2.735.524	34	8.095	98	1.079.748
29	Mühlen, Herst. v. Stärke, Stärkeerzeugnissen	<106>	141	1.292.112	50	792	71	624.768
30	Herstellung von Back- und Teigwaren	<107>	2.031	2.792.790	87	1.597	396	418.346
31	Herstellung von sonstigen Nahrungsmitteln	<108>	365	2.506.572	36	4.302	184	883.966
32	Herstellung von Futtermitteln	<109>	108	1.187.665	15	172	55	375.568
33	Getränkeherstellung	<110>	587	5.154.918	58	2.888	266	2.400.408
34	Tabakverarbeitung	<120>	-	-	-	-	-	-
35	Spinnstoffaufbereitung und Spinnerei	<131>	23	161.870	4	394	16	130.419
36	Weberei	<132>	37	395.519	8	949	34	302.847
37	Veredlung von Textilien und Bekleidung	<133>	81	49.196	4	6	42	16.108
38	Herstellung von sonstigen Textilwaren	<139>	493	899.616	40	740	274	615.369
39	Herst. v. Bekleidung (ohne Pelzbekl.)	<141>	927	595.486	15	281	464	308.225
40	Herstellung von Pelzwaren	<142>	41	3.645	-	-	10	101
41	Herst. v. Bekl. aus gewirktem, gestricktem Stoff	<143>	28	98.850	1	14	16	77.673
42	Herst. v. Leder-, -waren (ohne -bekleidung)	<151>	143	606.424	4	5.988	76	546.873
43	Herstellung von Schuhen	<152>	120	298.926	9	263	59	215.694
44	Säge-, Hobel- und Holzimprägnierwerke	<161>	1.144	3.809.701	320	41.502	471	1.659.940
45	H. v. sonst. Holz-, Kork-, Flecht-, Korbwaren	<162>	1.998	4.532.633	762	187.947	572	2.079.482
46	H. v. Holz-, Zellstoff, Papier, Karton und Pappe	<171>	40	3.699.391	22	20.764	26	2.913.609
47	Herst. v. Waren aus Papier, Karton und Pappe	<172>	136	2.628.554	54	16.370	99	1.560.632
48	Herstellung von Druckerzeugnissen	<181>	969	1.828.265	177	13.147	497	342.086
49	Vervielf. v. bespielten Ton-, Bild-, Datenträgern	<182>	51	569.942	1	11.133	18	521.162
50	Kokerei	<191>	-	-	-	-	-	-

Umsatzsteuerstatistik 2017

4.2 Ausgewählte Merkmale nach Wirtschaftsgruppen der ÖNACE 2008

darunter gem. § 6 Abs. 1 Z. 1 in Verbindung mit § 7 Ausfuhrlieferungen		darunter gem. Art. 6 Abs. 1 Z. 1 u. 2 innergemeinschaftliche Lieferungen		Steuerpflichtiger Umsatz		darunter versteuert mit 20 % (Normalsteuersatz)		darunter versteuert mit 10 % (ermäßigter Steuersatz)		Zeile
Fälle	1.000 EUR	Fälle	1.000 EUR	Fälle	1.000 EUR	Fälle	1.000 EUR	Fälle	1.000 EUR	
97	1.670	249	17.204	3.948	668.062	2.925	136.583	2.509	344.707	1
255	13.365	410	36.418	3.214	367.849	1.220	152.230	1.048	71.470	2
14	412	34	2.798	177	100.398	156	22.692	78	2.797	3
64	2.890	124	20.309	2.396	494.583	1.809	69.342	1.457	153.741	4
81	2.534	206	13.261	3.653	374.209	2.476	84.819	2.294	190.814	5
33	5.032	76	7.702	1.129	211.609	1.054	149.583	311	25.742	6
1	205	1	15	36	1.586	33	1.149	18	431	7
30	1.193	40	5.424	824	542.736	779	444.814	490	37.868	8
45	705	124	8.280	1.718	450.760	1.692	417.790	213	6.435	9
-	-	-	-	2	20	-	-	1	3	10
3	9	7	224	160	20.325	150	17.494	20	840	11
3	158	3	85	34	12.908	25	8.896	23	3.515	12
3	22	11	703	65	20.079	53	1.885	52	17.733	13
-	-	-	-	-	-	-	-	-	-	14
G	G	G	G	G	G	G	G	G	G	15
G	G	G	G	G	G	G	G	G	G	16
G	G	G	G	G	G	G	G	G	G	17
G	G	G	G	G	G	G	G	G	G	18
G	G	G	G	G	G	G	G	G	G	19
32	7.468	102	98.524	337	663.404	334	641.605	117	21.364	20
10	18.777	12	128.352	24	106.027	23	86.090	11	13.502	21
1	248	3	902	12	32.384	10	32.370	2	14	22
-	-	-	-	14	2.055	13	2.035	2	13	23
77	153.920	222	1.062.384	993	3.291.558	950	176.180	904	3.029.782	24
2	87	5	241	14	50.668	8	428	14	50.240	25
32	101.392	67	496.595	169	707.918	150	343.048	127	364.039	26
26	19.643	45	224.701	93	356.648	83	65.241	79	240.892	27
25	82.921	77	991.044	184	1.647.681	156	57.512	163	1.588.390	28
31	65.885	62	556.657	135	666.552	134	97.374	112	441.630	29
111	47.511	223	368.065	1.940	2.372.847	1.823	245.050	1.810	2.122.825	30
124	188.231	160	694.799	338	1.618.304	294	257.924	279	1.280.002	31
30	110.953	48	263.971	105	811.925	93	33.608	58	162.748	32
111	1.229.905	216	1.161.651	530	2.751.623	499	2.584.129	278	149.948	33
-	-	-	-	-	-	-	-	-	-	34
12	26.924	13	103.052	18	31.057	18	30.555	6	502	35
23	178.749	30	123.965	33	91.723	33	86.967	12	4.753	36
17	2.423	26	10.864	69	33.082	69	32.774	13	309	37
171	180.646	201	432.789	441	283.507	432	281.176	100	2.135	38
126	50.208	129	253.593	645	286.981	638	283.436	113	3.214	39
7	59	2	10	39	3.544	38	3.345	5	192	40
11	23.045	13	54.598	26	21.162	26	20.739	8	423	41
32	94.062	49	452.171	121	53.563	121	52.539	33	910	42
33	41.397	38	174.066	102	82.969	100	82.007	23	728	43
155	420.105	368	1.237.381	1.072	2.108.260	1.056	1.624.560	314	5.641	44
235	433.600	345	1.521.247	1.820	2.265.204	1.803	2.195.525	404	8.888	45
23	663.334	25	2.249.044	35	765.018	35	749.763	20	1.664	46
69	457.643	93	1.102.768	124	1.051.552	124	1.046.816	38	4.627	47
247	73.874	415	265.194	923	1.473.032	912	1.269.617	427	202.552	48
7	11.307	10	509.706	41	37.647	39	37.483	12	148	49
-	-	-	-	-	-	-	-	-	-	50

Umsatzsteuerstatistik 2017

4.2 Ausgewählte Merkmale nach Wirtschaftsgruppen der ÖNACE 2008

Zeile	Wirtschaftsgruppen der ÖNACE 2008	Innergemein- schaftlicher Erwerb		darunter steuerpflichtig				
				versteuert mit 20 %		versteuert mit 10 %		
		Fälle	1.000 EUR	Fälle	1.000 EUR	Fälle	1.000 EUR	
1	Anbau einjähriger Pflanzen	<011>	1.254	80.636	1.114	40.325	369	11.586
2	Anbau mehrjähriger Pflanzen	<012>	680	18.417	649	11.798	150	1.728
3	Betrieb von Baumschulen a.n.g.	<013>	154	23.980	135	5.799	54	552
4	Tierhaltung	<014>	829	40.336	722	12.635	192	19.144
5	Gemischte Landwirtschaft	<015>	938	21.040	833	12.882	224	4.261
6	Erbringung v. landwirtschaftl. Dienstleistungen	<016>	440	16.122	417	13.534	81	962
7	Jagd, Fallenstellerei u. verbundene Tätigkeiten	<017>	6	200	5	199	-	-
8	Forstwirtschaft	<021>	190	9.606	177	3.709	40	488
9	Holzeinschlag	<022>	707	84.559	669	83.635	89	65
10	Sammeln v. wildwachs. Produkten (ohne Holz)	<023>	-	-	-	-	-	-
11	Erbr. v. Dienstleist. f. Forstwirtsch. u. Holzeinschl.	<024>	46	870	44	793	9	54
12	Fischerei	<031>	16	1.550	10	165	12	1.133
13	Aquakultur	<032>	35	11.638	30	5.873	16	5.026
14	Steinkohlenbergbau	<051>	-	-	-	-	-	-
15	Braunkohlenbergbau	<052>	G	G	G	G	G	G
16	Gewinnung von Erdöl	<061>	G	G	G	G	G	G
17	Gewinnung von Erdgas	<062>	G	G	G	G	G	G
18	Eisenerzbergbau	<071>	G	G	G	G	G	G
19	NE-Metallerzbergbau	<072>	G	G	G	G	G	G
20	Gew. v. Natursteinen, Kies, Sand, Ton u. Kaolin	<081>	186	26.737	184	26.572	18	25
21	Sonst. Bergbau; Gew. v. Steinen u. Erden a.n.g.	<089>	15	14.031	14	13.785	4	227
22	Erbr. v. Dienstleist. f. d. Gew. v. Erdöl, Erdgas	<091>	5	3.280	5	3.280	-	-
23	Erbr. v. Dienstleist. f. d. sonst. Bergbau	<099>	3	3	3	3	1	0
24	Schlachten und Fleischverarbeitung	<101>	615	625.793	566	67.061	322	458.891
25	Fischverarbeitung	<102>	11	25.424	8	787	8	24.638
26	Obst- und Gemüseverarbeitung	<103>	109	379.523	101	222.598	64	155.783
27	Herst. v. pflanzl. und tier. Ölen und Fetten	<104>	56	256.288	50	34.887	35	221.067
28	Milchverarbeitung	<105>	120	302.265	114	127.292	85	174.909
29	Mühlen, Herst. v. Stärke, Stärkeerzeugnissen	<106>	94	296.831	88	48.685	78	217.034
30	Herstellung von Back- und Teigwaren	<107>	1.260	267.609	1.115	99.291	780	167.560
31	Herstellung von sonstigen Nahrungsmitteln	<108>	256	715.284	241	239.224	174	455.263
32	Herstellung von Futtermitteln	<109>	83	308.279	74	82.137	60	139.504
33	Getränkeherstellung	<110>	382	527.366	371	438.639	164	88.366
34	Tabakverarbeitung	<120>	-	-	-	-	-	-
35	Spinnstoffaufbereitung und Spinnerei	<131>	14	47.047	14	47.044	3	0
36	Weberei	<132>	29	138.084	29	138.049	5	23
37	Veredlung von Textilien und Bekleidung	<133>	48	8.468	48	8.465	4	3
38	Herstellung von sonstigen Textilwaren	<139>	335	308.675	329	294.466	33	35
39	Herst. v. Bekleidung (ohne Pelzbekl.)	<141>	469	146.431	466	145.581	51	185
40	Herstellung von Pelzwaren	<142>	25	455	24	455	8	0
41	Herst. v. Bekl. aus gewirktem, gestricktem Stoff	<143>	20	13.731	20	13.726	4	5
42	Herst. v. Leder-, -waren (ohne -bekleidung)	<151>	103	245.784	102	245.780	11	3
43	Herstellung von Schuhen	<152>	85	95.135	85	95.113	10	21
44	Säge-, Hobel- und Holzimprägnierwerke	<161>	668	735.089	657	717.963	71	3.813
45	H. v. sonst. Holz-, Kork-, Flecht-, Korbwaren	<162>	1.090	775.300	1.077	757.767	115	946
46	H. v. Holz-, Zellstoff, Papier, Karton und Pappe	<171>	29	664.930	29	642.265	10	965
47	Herst. v. Waren aus Papier, Karton und Pappe	<172>	107	671.331	107	671.175	23	76
48	Herstellung von Druckerzeugnissen	<181>	690	359.554	685	355.741	137	3.097
49	Vervielf. v. bespielten Ton-, Bild-, Datenträgern	<182>	19	44.968	19	44.968	1	0
50	Kokerei	<191>	-	-	-	-	-	-

Umsatzsteuerstatistik 2017

4.2 Ausgewählte Merkmale nach Wirtschaftsgruppen der ÖNACE 2008

Umsatzsteuer (brutto)	Erwerbsteuer	Abziehbare Vorsteuer insgesamt	darunter Einfuhr- umsatzsteuer		darunter aus innergemein- schaftlichem Erwerb		Zahllast Gutschrift (-) (Saldo)		Zeile
			Fälle	1.000 EUR	Fälle	1.000 EUR	Fälle	1.000 EUR	
	1.000 EUR		Fälle	1.000 EUR	Fälle	1.000 EUR	Fälle	1.000 EUR	
88.554	12.919	-96.181	19	-119	1.026	-11.802	4.275	5.314	1
55.454	3.163	-49.499	14	-108	566	-2.856	3.295	9.049	2
14.806	3.505	-10.826	7	-8	121	-3.247	206	7.484	3
65.333	5.525	-71.559	20	-137	747	-5.097	2.589	-700	4
48.894	3.489	-63.265	13	-25	706	-2.315	3.975	-10.928	5
37.932	3.011	-33.045	12	-366	422	-2.872	1.165	7.889	6
287	40	-520	1	0	6	-40	39	-193	7
101.872	1.491	-58.486	7	-19	177	-1.373	858	44.873	8
88.846	16.834	-63.801	24	-89	701	-16.810	1.758	41.877	9
2	-	-12	-	-	-	-	3	-11	10
3.890	167	-2.843	2	-5	45	-164	166	1.214	11
2.288	179	-157	-	-	13	-138	37	2.310	12
2.338	1.772	-5.577	6	-30	32	-1.755	79	-1.468	13
-	-	-	-	-	-	-	-	-	14
G	G	G	G	G	G	G	G	G	15
G	G	G	G	G	G	G	G	G	16
G	G	G	G	G	G	G	G	G	17
G	G	G	G	G	G	G	G	G	18
G	G	G	G	G	G	G	G	G	19
135.824	5.317	-112.731	18	-425	185	-5.307	360	28.400	20
23.236	2.781	-35.603	8	-3.716	14	-2.781	25	-9.587	21
7.762	656	-4.175	3	-106	5	-656	16	4.243	22
432	1	-621	1	-120	3	-1	16	-189	23
358.969	72.262	-497.988	30	-16.815	610	-72.233	1.012	-66.800	24
5.252	2.621	-5.160	-	-	11	-2.621	14	2.684	25
121.329	60.241	-182.370	29	-8.498	107	-60.207	173	-779	26
46.225	29.123	-71.303	8	-2.466	56	-29.123	95	4.041	27
184.006	42.952	-353.407	47	-2.679	120	-42.944	189	-126.450	28
91.664	35.478	-155.814	19	-1.362	94	-35.478	138	-28.674	29
269.409	36.637	-251.073	87	-1.997	1.247	-36.582	1.980	54.749	30
209.750	96.050	-299.451	102	-12.745	253	-96.036	362	6.247	31
111.753	41.613	-149.799	22	-1.759	83	-40.977	106	3.482	32
734.557	96.602	-747.642	47	-21.169	374	-96.552	571	82.845	33
-	-	-	-	-	-	-	-	-	34
10.200	9.409	-24.315	10	-2.063	14	-9.409	22	-4.706	35
20.385	27.612	-56.270	17	-7.257	29	-27.612	33	-8.273	36
6.731	1.693	-7.234	23	-902	47	-1.693	70	1.191	37
70.984	58.901	-129.819	144	-14.401	323	-58.758	464	52	38
72.263	29.139	-91.767	80	-17.694	447	-29.111	680	9.614	39
691	91	-311	-	-	25	-91	39	470	40
8.364	2.746	-11.987	7	-769	19	-2.731	28	-878	41
13.715	49.156	-97.571	25	-30.263	101	-49.156	128	-34.699	42
30.494	19.025	-60.787	23	-17.452	85	-19.019	107	-11.268	43
413.332	145.555	-593.198	79	-5.984	664	-145.255	1.100	-34.409	44
517.407	153.784	-642.559	145	-15.824	1.073	-153.496	1.881	28.543	45
241.182	131.370	-586.518	21	-13.206	29	-131.366	39	-213.965	46
244.357	134.243	-373.248	58	-7.677	106	-134.229	130	5.353	47
281.298	71.520	-235.926	127	-4.292	687	-71.516	946	113.455	48
166.791	8.994	-183.947	6	-2.058	19	-8.994	43	-8.164	49
-	-	-	-	-	-	-	-	-	50

Umsatzsteuerstatistik 2017

4.2 Ausgewählte Merkmale nach Wirtschaftsgruppen der ÖNACE 2008

Zeile	Wirtschaftsgruppen der ÖNACE 2008	Veran- lagungs- fälle	Steuerbarer Umsatz	Reverse-Charge-Umsatz		Steuerfreier Umsatz		
			1.000 EUR	Fälle	1.000 EUR	Fälle	1.000 EUR	
51	Mineralölverarbeitung	<192>	11	7.901.518	3	743.103	7	1.384.860
52	Herst. v. chem. Grundstoffen, Düngemitteln a.n.g.	<201>	101	3.924.705	26	16.203	65	2.901.854
53	H. v. Desinfektionsmitteln a.n.g.	<202>	13	143.938	2	18	8	124.110
54	Herst. v. Anstrichmitteln, Druckfarben und Kitten	<203>	48	749.692	10	6.801	36	374.389
55	H. v. Seifen, Wasch-, Reinigungsmitteln a.n.g.	<204>	234	794.154	14	929	127	155.595
56	Herst. v. sonst. chemischen Erzeugnissen	<205>	113	1.112.188	27	6.098	59	659.985
57	Herstellung von Chemiefasern	<206>	7	1.187.510	4	4.222	5	1.002.363
58	Herstellung von pharmazeutischen Grundstoffen	<211>	15	1.454.277	1	1	9	1.228.518
59	Herst. v. pharmazeutischen Spezialitäten a.n.g.	<212>	136	2.308.148	9	972	66	1.575.941
60	Herstellung von Gummiwaren	<221>	54	412.180	13	720	35	322.115
61	Herstellung von Kunststoffwaren	<222>	686	6.338.843	266	73.952	440	4.334.445
62	Herstellung von Glas und Glaswaren	<231>	165	1.154.926	32	9.765	82	679.193
63	H. v. feuerfesten keram. Werkstoffen und Waren	<232>	24	448.631	10	1.329	11	163.902
64	Herstellung von keramischen Baumaterialien	<233>	27	189.657	14	839	19	18.565
65	H. v. sonst. Porzellan-, keram. Erzeugnissen	<234>	242	204.314	15	5.982	103	117.953
66	Herst. v. Zement, Kalk, gebranntem Gips	<235>	13	423.539	8	2.216	11	42.458
67	H. v. Erzeugnissen aus Beton, Zement, Gips	<236>	388	2.948.293	170	164.641	172	231.469
68	Be- und Verarbeitung v. Natursteinen a.n.g.	<237>	658	333.999	278	32.963	126	14.797
69	H. v. Schleifkörpern, -mitteln auf Unterlage a.n.g.	<239>	98	876.632	26	10.218	39	491.923
70	Erz. von Roheisen, Stahl und Ferrolegierungen	<241>	22	8.439.001	13	1.196.925	10	6.857.994
71	H. v. Stahlrohren, Rohrstücken aus Stahl	<242>	14	643.366	9	13.545	10	517.433
72	Sonstige erste Bearbeitung von Eisen und Stahl	<243>	8	397.022	8	23.693	5	275.386
73	Erzeugung, erste Bearbeitung von NE-Metallen	<244>	73	4.673.321	44	882.496	48	3.581.424
74	Gießereien	<245>	53	1.320.567	30	74.767	42	910.906
75	Stahl- und Leichtmetallbau	<251>	1.783	3.710.504	1.156	535.833	508	1.010.520
76	H. v. Metalltanks und -behältern, Heizkörpern a.n.g.	<252>	55	666.083	41	11.790	44	418.800
77	H. v. Dampfkesseln (ohne Zentralheizungskessel)	<253>	5	34.338	4	452	4	14.880
78	Herstellung von Waffen und Munition	<254>	63	509.168	10	1.830	35	456.409
79	H. v. Schmiede-, Press-, Zieh-, Stanzteilen a.n.g.	<255>	462	1.677.738	189	193.590	159	1.051.682
80	Oberfl.veredl., Wärmebehandl.; Mechanik a.n.g.	<256>	963	2.748.790	433	95.034	462	1.298.186
81	H. v. Werkzeugen, Schließern, Beschlägen a.n.g.	<257>	509	3.832.846	196	61.806	242	2.953.389
82	Herstellung von sonstigen Metallwaren	<259>	557	1.528.463	241	52.745	244	654.428
83	H. v. elektr. Bauelementen und Leiterplatten	<261>	181	1.528.756	41	17.869	90	1.134.101
84	H. v. Datenverarbeitungs- u. peripheren Geräten	<262>	54	189.191	9	1.995	21	108.419
85	H. v. Geräten der Telekommunikationstechnik	<263>	94	404.151	23	43.343	31	213.238
86	Herst. von Geräten der Unterhaltungselektronik	<264>	57	83.151	7	12.660	21	60.019
87	H. v. Mess-, Kontroll- u. ä. Instrumenten, Uhren	<265>	326	1.220.844	64	5.191	195	946.850
88	H. v. Bestrahlungs- und Elektrotherapiegeräten	<266>	68	737.918	3	52	35	667.333
89	H. v. opt. u. fotogr. Instrumenten und Geräten	<267>	29	229.705	4	309	22	116.313
90	H. v. magnetischen und optischen Datenträgern	<268>	6	280	1	1	5	134
91	H. v. Elektromotoren, Generatoren a.n.g.	<271>	233	6.176.590	120	67.650	138	3.957.922
92	Herstellung von Batterien und Akkumulatoren	<272>	14	533.584	6	1.835	10	498.022
93	H. v. Kabeln u. elektr. Installationsmaterial	<273>	56	929.905	23	21.359	31	743.052
94	Herst. v. elektr. Lampen und Leuchten	<274>	136	1.429.720	34	16.239	89	1.174.955
95	Herstellung von Haushaltsgeräten	<275>	54	887.116	26	5.572	38	420.376
96	H. v. sonst. elektr. Ausrüstungen, Geräten a.n.g.	<279>	112	1.961.877	30	19.635	69	1.583.587
97	H. v. nicht wirtschaftszweigspezif. Maschinen	<281>	178	3.058.804	82	53.046	112	1.908.488
98	H. v. sonst. nicht wirtschaftszweigspez. Maschinen	<282>	598	5.907.828	264	93.575	354	4.190.181
99	H. v. land- und forstwirtschaftl. Maschinen	<283>	139	2.046.464	69	30.758	100	1.495.531
100	Herstellung von Werkzeugmaschinen	<284>	191	1.510.007	82	8.890	115	1.146.741

Umsatzsteuerstatistik 2017

4.2 Ausgewählte Merkmale nach Wirtschaftsgruppen der ÖNACE 2008

darunter gem. § 6 Abs. 1 Z. 1 in Verbindung mit § 7 Ausfuhrlieferungen		darunter gem. Art. 6 Abs. 1 Z. 1 u. 2 innergemeinschaftliche Lieferungen		Steuerpflichtiger Umsatz		darunter versteuert mit 20 % (Normalsteuersatz)		darunter versteuert mit 10 % (ermäßigter Steuersatz)		Zeile
Fälle	1.000 EUR	Fälle	1.000 EUR	Fälle	1.000 EUR	Fälle	1.000 EUR	Fälle	1.000 EUR	
4	60.775	7	1.025.340	7	5.773.556	7	5.773.061	3	495	51
44	674.784	58	2.226.157	89	1.006.648	88	938.543	31	53.547	52
6	39.534	8	84.577	10	19.809	10	19.808	3	1	53
26	52.105	34	322.240	44	368.503	44	368.354	5	100	54
66	17.329	103	138.000	204	637.630	203	621.383	69	16.066	55
38	177.913	49	481.459	91	446.105	90	428.531	25	16.434	56
4	665.940	5	336.423	7	180.925	7	163.867	2	6.112	57
6	589.929	9	636.360	9	225.758	8	44.387	5	180.138	58
45	782.198	56	793.609	103	731.234	93	174.785	65	555.966	59
23	33.894	32	283.145	51	89.345	51	88.887	14	457	60
298	1.123.493	415	3.201.467	642	1.930.446	640	1.908.540	130	20.777	61
39	424.341	59	254.648	144	465.968	142	463.452	42	2.364	62
8	15.068	11	145.950	22	283.401	22	283.241	3	145	63
9	2.593	15	13.359	25	170.253	25	170.128	11	98	64
27	55.623	36	61.381	184	80.379	173	79.229	44	544	65
4	1.751	11	40.297	13	378.865	13	373.145	9	5.690	66
69	43.233	142	174.797	358	2.552.182	356	2.522.812	92	28.437	67
51	2.237	65	11.870	619	286.239	615	284.552	95	840	68
22	156.826	30	335.059	90	374.492	90	373.784	18	696	69
7	1.684.273	10	5.167.931	16	384.082	16	367.337	8	15.876	70
9	272.192	10	245.081	12	112.388	12	112.323	5	54	71
5	42.076	5	233.310	6	97.943	6	97.819	3	124	72
37	633.804	42	2.845.500	61	209.402	60	206.452	20	2.893	73
29	86.562	42	823.949	51	334.895	51	334.074	13	692	74
231	322.605	390	685.716	1.689	2.164.151	1.688	2.157.924	239	2.900	75
32	66.649	41	351.321	55	235.494	55	235.186	14	193	76
3	1.906	4	12.974	4	19.006	4	19.005	1	1	77
26	390.238	26	66.009	60	50.929	60	50.578	10	262	78
67	194.870	103	856.068	418	432.465	416	430.114	95	2.082	79
197	240.030	392	1.006.428	898	1.355.570	894	1.334.489	122	20.802	80
133	949.669	202	1.997.188	474	817.652	473	814.145	88	2.991	81
133	186.159	201	466.675	513	821.290	513	820.083	92	870	82
57	428.284	81	704.346	157	376.786	157	376.422	20	340	83
13	29.232	18	79.161	44	78.777	43	78.527	4	251	84
15	44.538	27	168.694	87	147.571	85	147.257	14	309	85
10	30.219	15	29.776	46	10.472	46	10.390	3	82	86
140	457.790	165	488.194	287	268.803	284	266.494	45	2.275	87
28	395.057	30	272.275	63	70.533	63	70.163	17	236	88
18	54.774	21	61.524	22	113.083	22	112.763	5	320	89
2	73	3	54	4	145	4	133	-	-	90
89	1.317.878	125	2.633.038	205	2.151.018	205	2.149.134	44	1.798	91
8	70.314	9	427.699	12	33.728	12	33.691	4	37	92
21	207.413	29	535.613	51	165.494	51	165.273	10	220	93
62	136.009	72	1.038.866	124	238.526	122	237.458	19	1.010	94
32	135.013	38	285.356	52	461.168	51	450.786	14	10.381	95
48	765.708	65	815.153	102	358.655	102	357.906	13	735	96
81	579.490	110	1.326.071	162	1.097.270	159	1.096.377	48	887	97
260	1.489.000	329	2.667.356	546	1.624.072	545	1.620.687	104	2.785	98
71	338.951	93	1.155.273	136	520.175	136	519.708	36	433	99
76	530.423	109	616.271	179	354.376	179	353.528	33	809	100

Umsatzsteuerstatistik 2017

4.2 Ausgewählte Merkmale nach Wirtschaftsgruppen der ÖNACE 2008

Zeile	Wirtschaftsgruppen der ÖNACE 2008	Innergemein- schaftlicher Erwerb		darunter steuerpflichtig				
				versteuert mit 20 %		versteuert mit 10 %		
		Fälle	1.000 EUR	Fälle	1.000 EUR	Fälle	1.000 EUR	
51	Mineralölverarbeitung	<192>	5	426.250	5	426.102	4	148
52	Herst. v. chem. Grundstoffen, Düngemitteln a.n.g.	<201>	81	918.973	81	872.974	23	45.405
53	H. v. Desinfektionsmitteln a.n.g.	<202>	8	67.695	8	67.694	2	1
54	Herst. v. Anstrichmitteln, Druckfarben und Kitten	<203>	39	256.299	39	256.103	9	196
55	H. v. Seifen, Wasch-, Reinigungsmitteln a.n.g.	<204>	173	248.300	171	244.945	47	3.331
56	Herst. v. sonst. chemischen Erzeugnissen	<205>	71	472.605	71	469.867	12	2.698
57	Herstellung von Chemiefasern	<206>	7	295.894	7	295.368	2	23
58	Herstellung von pharmazeutischen Grundstoffen	<211>	10	452.933	7	160.592	8	290.923
59	Herst. v. pharmazeutischen Spezialitäten a.n.g.	<212>	85	750.936	82	383.011	42	365.534
60	Herstellung von Gummiwaren	<221>	40	156.711	40	156.518	5	3
61	Herstellung von Kunststoffwaren	<222>	543	1.859.930	542	1.859.240	89	258
62	Herstellung von Glas und Glaswaren	<231>	114	210.839	114	210.764	15	61
63	H. v. feuerfesten keram. Werkstoffen und Waren	<232>	17	153.021	17	153.020	4	1
64	Herstellung von keramischen Baumaterialien	<233>	21	19.493	21	19.491	6	2
65	H. v. sonst. Porzellan-, keram. Erzeugnissen	<234>	100	36.390	100	36.373	13	5
66	Herst. v. Zement, Kalk, gebranntem Gips	<235>	10	52.080	10	52.068	6	12
67	H. v. Erzeugnissen aus Beton, Zement, Gips	<236>	274	304.717	273	304.641	35	38
68	Be- und Verarbeitung v. Natursteinen a.n.g.	<237>	458	37.750	458	37.558	66	16
69	H. v. Schleifkörpern, -mitteln auf Unterlage a.n.g.	<239>	70	217.571	70	217.434	7	128
70	Erz. von Roheisen, Stahl und Ferrolegierungen	<241>	15	2.267.246	15	2.266.828	5	402
71	H. v. Stahlrohren, Rohrstücken aus Stahl	<242>	12	171.189	12	171.184	4	5
72	Sonstige erste Bearbeitung von Eisen und Stahl	<243>	7	125.995	7	125.995	1	0
73	Erzeugung, erste Bearbeitung von NE-Metallen	<244>	56	1.899.808	56	1.899.746	13	40
74	Gießereien	<245>	50	342.389	49	342.372	13	15
75	Stahl- und Leichtmetallbau	<251>	1.345	591.851	1.341	590.941	82	51
76	H. v. Metalltanks und -behältern, Heizkörpern a.n.g.	<252>	52	138.422	52	138.409	7	8
77	H. v. Dampfkesseln (ohne Zentralheizungskessel)	<253>	4	9.985	4	9.985	-	-
78	Herstellung von Waffen und Munition	<254>	51	40.994	51	40.990	8	4
79	H. v. Schmiede-, Press-, Zieh-, Stanzteilen a.n.g.	<255>	292	319.188	291	319.166	47	14
80	Oberfl.veredl., Wärmebehandl.; Mechanik a.n.g.	<256>	737	481.758	733	481.464	74	28
81	H. v. Werkzeugen, Schlössern, Beschlägen a.n.g.	<257>	339	744.623	339	743.620	41	61
82	Herstellung von sonstigen Metallwaren	<259>	391	385.764	390	385.575	39	16
83	H. v. elektr. Bauelementen und Leiterplatten	<261>	128	626.309	126	624.776	31	64
84	H. v. Datenverarbeitungs- u. peripheren Geräten	<262>	38	27.514	36	27.496	9	5
85	H. v. Geräten der Telekommunikationstechnik	<263>	68	92.836	67	87.489	8	14
86	Herst. von Geräten der Unterhaltungselektronik	<264>	38	26.794	37	26.761	4	1
87	H. v. Mess-, Kontroll- u. ä. Instrumenten, Uhren	<265>	226	208.778	224	208.068	55	50
88	H. v. Bestrahlungs- und Elektrotherapiegeräten	<266>	54	110.661	54	110.658	8	2
89	H. v. opt. u. fotogr. Instrumenten und Geräten	<267>	24	45.620	24	45.604	9	14
90	H. v. magnetischen und optischen Datenträgern	<268>	4	91	2	89	-	-
91	H. v. Elektromotoren, Generatoren a.n.g.	<271>	172	2.142.422	172	2.142.208	34	73
92	Herstellung von Batterien und Akkumulatoren	<272>	10	112.560	10	112.558	2	2
93	H. v. Kabeln u. elektr. Installationsmaterial	<273>	36	351.181	36	351.126	5	4
94	Herst. v. elektr. Lampen und Leuchten	<274>	90	443.337	89	443.058	21	73
95	Herstellung von Haushaltsgeräten	<275>	42	360.369	42	360.363	9	2
96	H. v. sonst. elektr. Ausrüstungen, Geräten a.n.g.	<279>	86	450.813	84	450.761	20	25
97	H. v. nicht wirtschaftszweigspezif. Maschinen	<281>	148	1.040.240	147	1.031.941	25	374
98	H. v. sonst. nicht wirtschaftszweigspez. Maschinen	<282>	461	1.738.521	460	1.738.312	84	129
99	H. v. land- und forstwirtschaftl. Maschinen	<283>	117	864.437	117	862.838	22	1.597
100	Herstellung von Werkzeugmaschinen	<284>	150	357.093	147	355.165	24	10

Umsatzsteuerstatistik 2017

4.2 Ausgewählte Merkmale nach Wirtschaftsgruppen der ÖNACE 2008

Umsatzsteuer (brutto)	Erwerbsteuer	Abziehbare Vorsteuer insgesamt	darunter Einfuhr- umsatzsteuer		darunter aus innergemein- schaftlichem Erwerb		Zahllast Gutschrift (-) (Saldo)		Zeile
			Fälle	1.000 EUR	Fälle	1.000 EUR	Fälle	1.000 EUR	
3.834.609	85.235	-3.615.687	5	-552.222	5	-85.235	11	304.161	51
480.366	179.212	-863.530	37	-18.014	80	-179.210	99	-204.820	52
7.460	13.539	-23.677	3	-847	8	-13.502	12	-2.678	53
81.041	51.240	-112.893	20	-1.388	39	-51.240	48	19.388	54
138.906	49.323	-122.937	55	-3.105	171	-49.313	219	65.281	55
93.923	94.247	-178.574	34	-20.118	71	-94.247	109	9.597	56
46.948	59.141	-167.765	4	-4.912	7	-59.141	7	-61.754	57
67.860	61.315	-227.690	5	-28.874	10	-61.187	15	-98.541	58
148.979	113.178	-360.626	50	-52.944	85	-113.172	134	-100.418	59
23.499	31.304	-59.864	17	-2.609	40	-31.304	53	-14.839	60
437.592	371.874	-870.860	236	-48.007	541	-371.829	674	-62.201	61
121.214	42.159	-179.168	32	-26.310	112	-42.158	150	-15.805	62
58.807	30.604	-65.989	6	-6.517	17	-30.488	22	23.422	63
34.955	3.898	-28.087	9	-60	21	-3.891	27	10.733	64
18.598	7.275	-22.992	17	-3.425	97	-7.273	192	1.894	65
80.763	10.415	-62.285	6	-53	10	-10.415	13	28.893	66
538.045	60.932	-425.371	46	-3.834	272	-60.898	380	173.399	67
60.739	7.517	-35.588	65	-1.795	456	-7.490	637	32.662	68
80.317	43.500	-130.517	15	-11.998	70	-43.495	96	-6.869	69
284.830	453.408	-1.237.157	9	-199.711	15	-453.406	18	-498.919	70
60.536	34.237	-101.247	8	-3.174	12	-34.237	14	-6.473	71
40.909	25.199	-69.686	6	-1.421	7	-25.199	7	-3.578	72
251.917	379.953	-766.706	30	-44.182	56	-379.921	69	-134.914	73
105.384	68.476	-180.582	28	-1.892	49	-68.470	51	-6.722	74
549.613	118.241	-506.789	201	-14.695	1.338	-118.185	1.770	157.192	75
59.373	27.683	-89.405	36	-3.019	52	-27.677	55	-2.349	76
7.603	1.997	-9.203	3	-49	4	-1.997	5	397	77
14.890	8.198	-69.936	18	-1.580	51	-8.198	62	-46.847	78
174.883	63.835	-272.417	50	-23.763	291	-63.835	434	-33.700	79
319.043	96.296	-342.662	223	-65.814	730	-96.279	947	72.676	80
237.533	148.730	-488.966	129	-37.810	337	-148.722	488	-102.715	81
189.856	77.117	-216.203	99	-10.198	389	-77.092	538	50.747	82
255.826	124.962	-541.395	78	-124.363	126	-124.961	179	-160.613	83
18.129	5.500	-27.066	22	-9.693	36	-5.500	50	-3.436	84
38.068	18.510	-51.258	22	-5.068	68	-18.502	92	5.310	85
3.947	5.352	-14.628	17	-1.637	36	-5.348	53	-5.329	86
69.897	41.619	-141.442	148	-18.531	219	-41.585	316	-29.945	87
35.422	22.132	-101.119	28	-37.376	54	-22.132	68	-43.565	88
23.866	9.122	-30.095	20	-8.178	24	-9.122	28	2.894	89
29	18	-27	1	0	2	-18	5	19	90
585.319	428.449	-1.015.816	82	-81.508	171	-428.422	231	-2.070	91
28.370	22.512	-96.610	9	-34.527	10	-22.469	13	-45.728	92
63.818	70.226	-150.172	26	-9.458	36	-70.169	55	-16.128	93
69.374	88.619	-224.250	50	-15.348	89	-88.612	131	-66.260	94
102.318	72.073	-137.568	29	-7.025	42	-72.073	54	36.822	95
110.722	90.155	-262.645	53	-21.297	84	-90.147	111	-61.776	96
282.794	206.426	-449.637	80	-37.429	147	-206.419	178	39.017	97
460.738	347.676	-950.717	231	-38.833	461	-347.594	588	-143.826	98
138.602	172.727	-333.770	53	-21.864	116	-171.837	137	-22.461	99
91.889	71.143	-228.119	67	-11.516	149	-71.135	190	-65.113	100

Umsatzsteuerstatistik 2017

4.2 Ausgewählte Merkmale nach Wirtschaftsgruppen der ÖNACE 2008

Zeile	Wirtschaftsgruppen der ÖNACE 2008	Veranlagungsfälle	Steuerbarer Umsatz	Reverse-Charge-Umsatz		Steuerfreier Umsatz		
			1.000 EUR	Fälle	1.000 EUR	Fälle	1.000 EUR	
101	H. v. Maschinen f. sonst. best. Wirtschaftszweige	<289>	528	6.741.278	199	66.881	344	5.462.140
102	Herst. v. Kraftwagen und Kraftwagenmotoren	<291>	46	9.940.775	11	35.038	27	7.688.846
103	H. v. Karosserien, Aufbauten und Anhängern	<292>	188	906.689	56	15.724	96	451.222
104	H. v. Teilen und Zubehör für Kraftwagen	<293>	123	4.509.823	40	16.412	72	3.636.400
105	Schiff- und Bootsbau	<301>	51	G	G	G	G	G
106	Schienenfahrzeugbau	<302>	13	940.388	3	1.875	6	767.089
107	Luft- und Raumfahrzeugbau	<303>	33	330.683	5	16	21	262.898
108	Herstellung von militärischen Kampffahrzeugen	<304>	1	G	G	G	G	G
109	Herstellung von Fahrzeugen a.n.g.	<309>	28	357.784	6	462	18	175.383
110	Herstellung von Möbeln	<310>	3.492	3.232.108	1.503	120.509	836	705.598
111	H. v. Münzen, Schmuck, ähnlichen Erzeugnissen	<321>	565	146.340	48	2.100	221	33.302
112	Herstellung von Musikinstrumenten	<322>	264	71.762	7	371	124	34.907
113	Herstellung von Sportgeräten	<323>	129	655.188	27	11.309	78	399.882
114	Herstellung von Spielwaren	<324>	125	491.080	12	543	69	328.586
115	H. v. mediz. u. zahnmediz. Apparaten, Materialien	<325>	903	983.320	22	5.626	653	653.594
116	Herstellung von Erzeugnissen a.n.g.	<329>	297	244.499	18	649	154	129.363
117	Rep. v. Metallernzeugn., Maschinen, Ausrüstungen	<331>	1.878	1.738.374	475	53.421	636	97.698
118	Installation v. Maschinen und Ausrüstungen a.n.g.	<332>	647	1.996.031	241	213.489	226	380.586
119	Elektrizitätsversorgung	<351>	3.247	20.183.989	2.493	5.730.697	297	81.287
120	Gasversorgung	<352>	46	1.975.854	26	689.474	9	19.624
121	Wärme- und Kälteversorgung	<353>	1.154	1.138.004	184	70.410	205	1.645
122	Wasserversorgung	<360>	1.117	230.222	41	1.141	69	722
123	Abwasserentsorgung	<370>	1.244	674.309	184	23.717	99	3.489
124	Sammlung von Abfällen	<381>	371	1.857.709	215	240.319	94	70.894
125	Abfallbehandlung und -beseitigung	<382>	369	731.599	146	66.664	82	21.843
126	Rückgewinnung	<383>	174	978.716	104	278.232	83	491.747
127	Beseitigung v. Umweltverschmutzungen a.n.g.	<390>	24	37.746	8	15.461	5	139
128	Erschließung von Grundstücken; Bauträger	<411>	6.763	3.513.441	146	80.563	963	1.552.211
129	Bau von Gebäuden	<412>	4.495	12.286.088	2.171	1.801.435	545	443.503
130	Bau von Straßen und Bahnverkehrsstrecken	<421>	824	6.176.839	343	1.283.486	83	122.628
131	Leitungstiefbau und Kläranlagenbau	<422>	374	1.718.617	173	341.858	56	76.831
132	Sonstiger Tiefbau	<429>	401	359.572	172	72.016	61	11.890
133	Abbruch- u. vorbereitende Baustellenarbeiten	<431>	2.499	1.349.530	1.650	372.674	369	14.282
134	Bauinstallation	<432>	11.585	11.520.846	6.763	2.218.191	1.694	163.947
135	Sonstiger Ausbau	<433>	14.521	6.054.073	9.233	1.796.809	1.802	89.109
136	Sonstige spezialisierte Bautätigkeiten	<439>	5.822	4.929.523	3.933	1.567.498	778	88.320
137	Handel mit Kraftwagen	<451>	4.907	27.309.474	818	99.646	2.177	4.401.289
138	Instandhaltung und Reparatur von Kraftwagen	<452>	6.063	4.371.894	1.327	8.448	1.622	172.330
139	Handel mit Kraftwagenteilen und -zubehör	<453>	1.875	3.719.494	284	26.234	768	741.834
140	Handel m. Krafträdern, -radteilen, -zubehör a.n.g.	<454>	582	1.798.289	63	1.346	269	1.277.481
141	Handelsvermittlung	<461>	12.244	6.521.996	887	265.595	3.156	1.746.590
142	GH mit lw. Grundstoffen und lebenden Tieren	<462>	1.063	7.907.132	143	28.391	470	796.042
143	GH m. Nahrungs-, Genussm., Getr., Tabakwaren	<463>	2.997	17.790.610	214	11.125	1.480	2.405.517
144	Großhandel mit Gebrauchs- u. Verbrauchsgütern	<464>	5.448	29.684.848	366	110.743	2.978	10.109.124
145	GH m. Geräten d. Informations-, Komm.technik	<465>	909	6.667.149	150	1.105.911	478	1.514.366
146	GH m. sonst. Maschinen, Ausrüstungen, Zubehör	<466>	4.678	14.969.784	882	248.955	2.895	3.608.043
147	Sonstiger Großhandel	<467>	4.372	34.554.927	1.179	3.482.618	2.219	5.462.715
148	Großhandel ohne ausgeprägten Schwerpunkt	<469>	1.731	2.238.434	115	74.887	674	979.635
149	EH mit Waren versch. Art (in Verkaufsräumen)	<471>	5.491	23.170.389	164	36.108	1.632	234.995
150	EH m. Nahrungs-, Genussm., Getr., Tabakwaren	<472>	5.842	3.871.990	107	3.300	3.001	192.931

Umsatzsteuerstatistik 2017

4.2 Ausgewählte Merkmale nach Wirtschaftsgruppen der ÖNACE 2008

darunter gem. § 6 Abs. 1 Z. 1 in Verbindung mit § 7 Ausfuhrlieferungen		darunter gem. Art. 6 Abs. 1 Z. 1 u. 2 innergemeinschaftliche Lieferungen		Steuerpflichtiger Umsatz		darunter versteuert mit 20 % (Normalsteuersatz)		darunter versteuert mit 10 % (ermäßigter Steuersatz)		Zeile
Fälle	1.000 EUR	Fälle	1.000 EUR	Fälle	1.000 EUR	Fälle	1.000 EUR	Fälle	1.000 EUR	
258	2.805.685	320	2.637.678	487	1.212.257	485	1.205.586	93	6.328	101
16	2.812.648	21	4.876.031	35	2.216.890	28	2.211.432	15	5.139	102
50	114.687	84	334.772	177	439.742	176	438.976	34	663	103
46	460.534	68	3.175.792	113	857.011	113	835.985	25	21.021	104
G	G	G	G	G	G	G	G	G	G	105
6	323.694	4	441.158	11	171.424	11	170.942	2	479	106
15	174.337	16	88.519	29	67.769	29	67.382	5	387	107
G	G	G	G	G	G	G	G	G	G	108
15	19.796	15	155.363	25	181.939	25	181.930	6	9	109
390	152.217	524	535.603	3.362	2.406.001	3.352	2.382.691	740	17.920	110
98	12.683	68	18.993	476	110.938	466	108.659	70	924	111
57	24.310	66	8.998	217	36.483	216	36.150	39	267	112
50	145.235	65	254.297	109	243.997	109	243.801	27	166	113
35	77.933	44	249.474	111	161.951	110	157.936	19	3.966	114
101	205.846	100	275.337	418	324.100	399	322.206	105	1.808	115
54	29.609	81	98.887	228	114.486	223	112.972	57	1.140	116
216	27.966	480	63.252	1.756	1.587.256	1.750	1.581.536	210	2.432	117
125	173.572	174	205.464	592	1.401.956	592	1.400.730	52	990	118
52	6.346	74	15.200	1.601	14.372.005	1.528	13.758.206	345	573.679	119
2	181	4	210	41	1.266.756	40	1.234.049	11	31.436	120
20	158	18	609	1.111	1.065.948	1.106	1.051.053	98	6.707	121
3	38	7	290	1.034	228.359	377	25.972	988	202.064	122
18	1.111	24	1.908	1.145	647.104	472	130.205	1.048	515.085	123
31	2.033	77	68.171	346	1.546.496	323	452.210	277	1.072.456	124
17	462	46	12.106	338	643.092	304	144.129	273	491.801	125
28	58.783	70	432.506	157	208.738	150	91.493	83	116.535	126
-	-	4	125	18	22.146	17	21.348	3	798	127
57	12.969	13	738	5.773	1.880.668	4.736	1.619.199	4.561	256.140	128
127	20.827	176	28.625	3.801	10.041.150	3.768	9.968.749	681	59.105	129
14	4.838	53	14.051	631	4.770.725	628	4.765.270	65	4.607	130
13	3.535	33	49.916	307	1.299.928	305	1.291.827	44	7.884	131
15	4.704	25	6.497	336	275.666	334	273.197	40	1.881	132
91	1.113	182	8.200	2.310	962.575	2.300	915.660	451	40.066	133
622	68.829	891	81.915	10.981	9.138.708	10.920	9.102.123	1.555	27.181	134
559	21.053	735	38.920	13.092	4.168.155	13.027	4.132.010	1.754	25.496	135
240	19.850	327	45.550	5.255	3.273.705	5.232	3.255.855	703	13.019	136
820	1.206.916	1.447	3.137.474	4.463	22.808.539	4.435	22.783.840	865	19.490	137
521	26.640	962	128.206	5.740	4.191.115	5.725	4.173.893	960	12.857	138
306	203.242	581	534.321	1.705	2.951.426	1.695	2.944.290	226	5.788	139
124	600.120	197	675.343	532	519.462	531	517.971	93	1.471	140
933	191.910	1.569	1.512.771	10.237	4.509.811	9.986	3.436.039	2.088	1.015.194	141
160	135.542	404	653.983	993	7.082.699	861	3.652.266	578	1.440.217	142
682	391.391	1.280	2.002.833	2.707	15.373.968	2.381	6.026.976	1.977	9.224.095	143
1.616	2.849.244	2.626	7.250.532	4.892	19.464.980	4.809	11.861.656	1.268	7.561.110	144
274	331.891	415	1.177.976	779	4.046.872	775	4.043.304	105	2.819	145
1.664	974.645	2.578	2.618.660	4.166	11.112.786	4.145	11.053.894	665	36.078	146
1.050	1.200.346	1.950	3.944.654	3.770	25.609.594	3.725	24.832.429	794	353.421	147
335	280.720	479	692.710	1.315	1.183.912	1.270	1.093.019	271	78.624	148
383	46.198	389	155.236	4.979	22.899.286	4.786	8.068.971	3.800	14.376.613	149
479	31.617	514	39.364	5.511	3.675.759	5.234	2.773.982	4.774	871.190	150

Umsatzsteuerstatistik 2017

4.2 Ausgewählte Merkmale nach Wirtschaftsgruppen der ÖNACE 2008

Zeile	Wirtschaftsgruppen der ÖNACE 2008	Innergemein- schaftlicher Erwerb		darunter steuerpflichtig				
				versteuert mit 20 %		versteuert mit 10 %		
		Fälle	1.000 EUR	Fälle	1.000 EUR	Fälle	1.000 EUR	
101	H. v. Maschinen f. sonst. best. Wirtschaftszweige	<289>	414	1.678.358	412	1.677.710	81	105
102	Herst. v. Kraftwagen und Kraftwagenmotoren	<291>	23	5.996.174	23	5.996.054	6	120
103	H. v. Karosserien, Aufbauten und Anhängern	<292>	139	313.521	139	313.485	8	2
104	H. v. Teilen und Zubehör für Kraftwagen	<293>	82	1.698.564	82	1.698.151	15	178
105	Schiff- und Bootsbau	<301>	G	G	G	G	G	G
106	Schienenfahrzeugbau	<302>	7	232.421	7	232.421	-	-
107	Luft- und Raumfahrzeugbau	<303>	25	62.935	25	62.931	7	4
108	Herstellung von militärischen Kampffahrzeugen	<304>	G	G	G	G	G	G
109	Herstellung von Fahrzeugen a.n.g.	<309>	23	120.609	23	120.609	2	0
110	Herstellung von Möbeln	<310>	2.218	435.385	2.206	434.374	188	76
111	H. v. Münzen, Schmuck, ähnlichen Erzeugnissen	<321>	362	20.038	357	19.995	39	14
112	Herstellung von Musikinstrumenten	<322>	189	9.657	187	9.623	37	32
113	Herstellung von Sportgeräten	<323>	94	140.985	93	140.912	17	12
114	Herstellung von Spielwaren	<324>	77	128.327	77	128.303	7	10
115	H. v. mediz. u. zahnmediz. Apparaten, Materialien	<325>	507	150.200	496	149.686	119	46
116	Herstellung von Erzeugnissen a.n.g.	<329>	167	47.831	166	47.744	16	39
117	Rep. v. Metallergezeugn., Maschinen, Ausrüstungen	<331>	1.343	296.521	1.337	295.953	81	45
118	Installation v. Maschinen und Ausrüstungen a.n.g.	<332>	445	435.512	443	435.284	49	34
119	Elektrizitätsversorgung	<351>	534	163.716	515	145.201	105	1.675
120	Gasversorgung	<352>	25	9.825	24	9.691	9	4
121	Wärme- und Kälteversorgung	<353>	253	13.364	229	7.893	14	380
122	Wasserversorgung	<360>	70	1.381	67	1.238	5	141
123	Abwasserentsorgung	<370>	307	11.166	294	10.707	19	21
124	Sammlung von Abfällen	<381>	187	35.580	185	35.029	37	119
125	Abfallbehandlung und -beseitigung	<382>	174	11.271	167	10.318	33	867
126	Rückgewinnung	<383>	92	208.485	90	208.392	18	45
127	Beseitigung v. Umweltverschmutzungen a.n.g.	<390>	8	310	8	310	-	-
128	Erschließung von Grundstücken; Bauträger	<411>	532	14.813	512	14.664	52	34
129	Bau von Gebäuden	<412>	1.743	178.460	1.716	176.694	117	75
130	Bau von Straßen und Bahnverkehrsstrecken	<421>	224	127.580	221	127.496	22	34
131	Leitungstiefbau und Kläranlagenbau	<422>	147	81.989	146	81.966	11	10
132	Sonstiger Tiefbau	<429>	133	16.377	131	16.335	13	23
133	Abbruch- u. vorbereitende Baustellenarbeiten	<431>	1.003	25.809	990	24.143	44	1.153
134	Bauinstallation	<432>	7.213	452.662	7.165	449.765	316	110
135	Sonstiger Ausbau	<433>	6.833	277.117	6.748	275.179	399	119
136	Sonstige spezialisierte Bautätigkeiten	<439>	2.807	251.984	2.757	250.117	240	105
137	Handel mit Kraftwagen	<451>	2.949	9.774.862	2.925	9.743.354	194	647
138	Instandhaltung und Reparatur von Kraftwagen	<452>	4.210	347.170	4.181	343.651	240	152
139	Handel mit Kraftwagenteilen und -zubehör	<453>	1.353	1.375.065	1.343	1.374.360	81	253
140	Handel m. Krafträdern, -radteilen, -zubehör a.n.g.	<454>	450	541.860	449	541.303	33	97
141	Handelsvermittlung	<461>	5.134	1.352.347	4.937	1.018.792	705	319.777
142	GH mit lw. Grundstoffen und lebenden Tieren	<462>	660	973.790	551	437.034	312	227.092
143	GH m. Nahrungs-, Genussm., Getr., Tabakwaren	<463>	1.993	4.403.671	1.709	1.069.777	1.240	3.259.101
144	Großhandel mit Gebrauchs- u. Verbrauchsgütern	<464>	4.008	9.040.816	3.930	6.490.993	803	2.510.450
145	GH m. Geräten d. Informations-, Komm.technik	<465>	644	3.041.545	642	3.037.109	75	277
146	GH m. sonst. Maschinen, Ausrüstungen, Zubehör	<466>	3.630	6.336.695	3.606	6.293.198	385	8.445
147	Sonstiger Großhandel	<467>	2.959	11.088.219	2.914	10.761.088	371	138.495
148	Großhandel ohne ausgeprägten Schwerpunkt	<469>	839	751.122	808	721.574	104	22.625
149	EH mit Waren versch. Art (in Verkaufsräumen)	<471>	2.970	3.019.089	2.668	1.452.221	1.508	1.446.616
150	EH m. Nahrungs-, Genussm., Getr., Tabakwaren	<472>	3.049	305.625	2.797	201.461	1.160	100.925

Umsatzsteuerstatistik 2017

4.2 Ausgewählte Merkmale nach Wirtschaftsgruppen der ÖNACE 2008

Umsatzsteuer (brutto)	Erwerbsteuer	Abziehbare Vorsteuer insgesamt	darunter Einfuhr- umsatzsteuer		darunter aus innergemein- schaftlichem Erwerb		Zahllast Gutschrift (-) (Saldo)		Zeile
			Fälle	1.000 EUR	Fälle	1.000 EUR	Fälle	1.000 EUR	
	1.000 EUR		Fälle	1.000 EUR	Fälle	1.000 EUR	Fälle	1.000 EUR	
383.524	335.571	-1.031.699	220	-76.916	413	-335.504	526	-312.639	101
526.589	1.199.223	-1.844.794	13	-64.350	23	-1.199.221	40	-118.982	102
95.684	62.697	-135.885	37	-7.791	138	-62.642	183	22.490	103
260.468	339.649	-806.302	53	-71.707	81	-339.648	120	-211.420	104
G	G	G	G	G	G	G	G	G	105
67.870	46.484	-147.165	6	-6.172	7	-46.484	13	-67.345	106
15.343	12.587	-44.400	17	-3.426	25	-12.587	32	-16.470	107
G	G	G	G	G	G	G	G	G	108
38.069	24.122	-56.393	15	-15.541	23	-24.122	27	5.797	109
516.350	87.013	-416.080	195	-6.285	2.197	-85.900	3.420	187.154	110
24.172	4.000	-17.911	79	-3.718	351	-3.996	493	10.250	111
7.570	1.928	-6.198	35	-93	184	-1.926	227	3.300	112
69.133	28.184	-114.791	45	-24.969	92	-28.172	124	-17.467	113
45.085	25.662	-83.751	24	-6.344	75	-25.659	116	-13.005	114
77.991	29.949	-106.366	71	-12.028	321	-29.164	621	1.574	115
24.452	9.553	-37.919	44	-7.231	161	-9.514	247	-3.961	116
344.563	59.246	-224.228	225	-5.154	1.333	-59.200	1.834	179.577	117
358.191	87.062	-333.488	127	-6.777	443	-87.023	634	111.510	118
5.934.694	31.447	-4.718.758	53	-2.257	519	-31.433	2.963	1.247.292	119
450.422	1.955	-326.920	4	-26	24	-1.951	46	125.453	120
232.084	2.273	-187.212	13	-29	248	-2.269	1.140	47.126	121
25.641	262	-35.223	3	-1	64	-220	1.085	-9.436	122
79.425	2.186	-86.896	18	-35	291	-2.177	1.203	-5.593	123
232.934	7.034	-219.748	16	-321	185	-7.015	363	20.191	124
88.094	2.161	-79.726	12	-39	169	-2.111	364	10.364	125
83.315	41.683	-157.907	21	-14.052	91	-41.616	167	-32.918	126
7.429	62	-5.838	1	0	8	-62	24	1.653	127
474.748	2.937	-378.415	31	-249	451	-2.543	6.548	98.625	128
2.899.957	35.612	-1.645.751	129	-1.897	1.712	-35.166	4.332	1.287.904	129
1.439.832	25.503	-898.693	32	-1.911	223	-25.468	766	565.142	130
370.268	16.397	-232.773	27	-469	146	-16.366	355	153.619	131
80.733	3.272	-52.169	13	-614	131	-3.267	380	31.801	132
211.617	5.010	-164.855	41	-395	988	-4.940	2.412	51.700	133
2.168.300	90.263	-1.410.706	479	-4.669	7.143	-89.967	11.367	846.993	134
973.054	55.219	-657.803	369	-2.254	6.756	-54.814	13.993	369.859	135
833.707	50.217	-615.351	143	-2.613	2.774	-50.114	5.654	268.478	136
4.723.403	1.948.777	-4.993.825	249	-51.713	2.907	-1.947.104	4.649	1.678.290	137
845.384	69.014	-632.080	251	-756	4.165	-68.338	5.881	282.202	138
615.248	274.916	-587.688	203	-13.003	1.324	-274.601	1.810	300.241	139
113.844	108.270	-297.569	92	-42.393	441	-108.252	560	-75.458	140
850.902	237.164	-1.028.400	739	-194.130	4.985	-235.822	11.508	59.295	141
1.157.526	150.169	-1.159.772	91	-6.962	653	-149.925	1.049	146.910	142
2.245.727	549.403	-1.959.731	459	-49.599	1.974	-548.767	2.967	833.047	143
3.418.976	1.551.034	-4.174.063	1.826	-820.771	3.985	-1.549.975	5.393	782.522	144
1.001.091	607.449	-1.244.886	300	-95.999	640	-607.412	901	363.127	145
2.347.944	1.259.598	-2.454.331	1.483	-213.297	3.600	-1.258.292	4.634	1.149.106	146
5.733.449	2.180.486	-5.956.688	1.011	-203.593	2.924	-2.173.280	4.313	1.953.745	147
244.587	147.049	-342.449	310	-67.716	829	-146.907	1.666	46.795	148
3.173.162	450.713	-2.810.543	231	-13.416	2.893	-447.626	5.269	814.656	149
656.405	50.815	-572.021	148	-2.351	2.993	-50.660	5.693	135.190	150

Umsatzsteuerstatistik 2017

4.2 Ausgewählte Merkmale nach Wirtschaftsgruppen der ÖNACE 2008

Zeile	Wirtschaftsgruppen der ÖNACE 2008	Veranlagungsfälle	Steuerbarer Umsatz	Reverse-Charge-Umsatz		Steuerfreier Umsatz		
			1.000 EUR	Fälle	1.000 EUR	Fälle	1.000 EUR	
151	EH mit Motorenkraftstoffen (Tankstellen)	<473>	1.460	2.994.493	79	1.749	728	12.006
152	EH m. Geräten d. Informations-, Komm.technik	<474>	2.891	2.713.091	338	86.696	939	177.160
153	EH m. sonst. Textilien, Heimwerkerbedarf a.n.g.	<475>	9.263	10.243.295	1.831	171.871	2.773	491.609
154	EH m. Verlagsprod., Sportausrüst., Spielwaren	<476>	3.935	3.049.442	151	7.408	1.652	100.608
155	EH m. sonstigen Gütern (in Verkaufsräumen)	<477>	16.000	18.476.415	596	86.746	5.562	1.573.908
156	EH an Verkaufsständen und auf Märkten	<478>	1.917	176.081	19	1.093	390	10.237
157	EH, nicht in Verkaufsräumen, -ständen, Märkten	<479>	8.758	4.452.526	219	10.478	1.597	315.693
158	Personenbeförderung im Eisenbahnfernverkehr	<491>	18	3.275.594	4	46.229	6	271.140
159	Güterbeförderung im Eisenbahnverkehr	<492>	24	330.904	2	254.477	6	1.258
160	Sonstige Personenbeförderung im Landverkehr	<493>	9.665	4.234.342	777	24.819	1.072	91.498
161	Güterbeförd. i. Straßenverkehr, Umzugstransporte	<494>	7.347	7.730.497	1.236	490.855	1.624	304.351
162	Transport in Rohrfernleitungen	<495>	5	102.912	3	4.468	1	19
163	Personenbeförd. i. d. See- u. Küstenschifffahrt	<501>	12	G	G	G	G	G
164	Güterbeförd. in der See- und Küstenschifffahrt	<502>	1	G	G	G	G	G
165	Personenbeförderung in der Binnenschifffahrt	<503>	923	74.042	168	2.327	31	22.806
166	Güterbeförderung in der Binnenschifffahrt	<504>	21	23.152	2	1.866	4	4.417
167	Personenbeförderung in der Luftfahrt	<511>	276	1.494.326	11	1.519	144	1.342.928
168	Güterbeförd. i. d. Luftfahrt und Raumtransport	<512>	11	80.039	2	31	6	75.649
169	Lagerei	<521>	309	1.077.502	30	4.762	122	291.237
170	Erbr. v. sonst. Dienstleistungen für den Verkehr	<522>	1.602	9.830.996	158	228.109	629	3.002.785
171	Postdienste v. Universaldienstleistungsanbietern	<531>	4	1.525.924	1	2.635	2	776.463
172	Sonstige Post-, Kurier- und Expressdienste	<532>	590	978.646	21	18.802	121	136.279
173	Hotels, Gasthöfe und Pensionen	<551>	13.360	9.160.305	421	4.652	1.834	93.605
174	Ferienunterkünfte u. ähnl. Beherbergungsstätten	<552>	5.623	631.870	106	1.101	707	23.876
175	Campingplätze	<553>	316	107.156	19	58	64	1.362
176	Sonstige Beherbergungsstätten	<559>	3.988	306.354	33	364	839	20.172
177	Restaurants, Gaststätten, Imbissstuben a.n.g.	<561>	30.710	9.053.047	422	5.843	2.900	75.826
178	Caterer, Erbr. sonst. Verpflegungsdienstleist.	<562>	1.023	953.557	20	345	157	89.343
179	Ausschank von Getränken	<563>	2.712	609.321	36	476	214	3.247
180	Verlegen v. Büchern, Zeitschriften, Verlagswesen	<581>	1.357	2.220.941	54	8.195	584	53.027
181	Verlegen von Software	<582>	232	240.356	19	6.710	59	37.767
182	H. v. Filmen, Fernsehprogr., deren Verleih, Kinos	<591>	2.867	683.766	92	2.135	483	12.545
183	Tonstudios; H. v. Hörfunkbeiträgen; a.n.g.	<592>	993	110.851	26	375	237	7.032
184	Hörfunkveranstalter	<601>	63	82.468	1	174	7	1.309
185	Fernsehveranstalter	<602>	80	1.312.871	4	1.785	20	55.075
186	Leitungsgebundene Telekommunikation	<611>	118	821.258	16	208	34	5.245
187	Drahtlose Telekommunikation	<612>	37	4.404.337	8	384.645	10	31.400
188	Satellitentelekommunikation	<613>	6	333	-	-	-	-
189	Sonstige Telekommunikation	<619>	231	287.706	18	5.821	66	2.838
190	Erbr. v. Dienstleist. d. Informationstechnologie	<620>	15.393	5.296.993	720	118.452	2.740	959.141
191	EDV, Hosting, damit verb. Tätigkeiten; Webportale	<631>	5.241	3.077.963	238	26.537	886	787.289
192	Erbr. v. sonst. Informationsdienstleistungen	<639>	395	296.181	27	2.236	77	33.356
193	Zentralbanken und Kreditinstitute	<641>	593	3.373.994	76	15.628	-	-
194	Beteiligungsgesellschaften	<642>	4.516	914.121	127	22.039	-	-
195	Treuhand-, sonst. Fonds, ähnl. Finanzinstitutionen	<643>	1.122	483.603	21	127	-	-
196	Sonstige Finanzierungsinstitutionen	<649>	263	2.067.348	18	11.314	-	-
197	Versicherungen	<651>	97	444.122	3	40	-	-
198	Rückversicherungen	<652>	8	68.546	-	-	-	-
199	Pensionskassen und Pensionsfonds	<653>	11	6.775	2	20	-	-
200	Mit Finanzdienstleistungen verb. Tätigkeiten	<661>	1.266	432.239	36	116.277	-	-

Umsatzsteuerstatistik 2017

4.2 Ausgewählte Merkmale nach Wirtschaftsgruppen der ÖNACE 2008

darunter gem. § 6 Abs. 1 Z. 1 in Verbindung mit § 7 Ausfuhrlieferungen		darunter gem. Art. 6 Abs. 1 Z. 1 u. 2 innergemeinschaftliche Lieferungen		Steuerpflichtiger Umsatz		darunter versteuert mit 20 % (Normalsteuersatz)		darunter versteuert mit 10 % (ermäßigter Steuersatz)		Zeile
Fälle	1.000 EUR	Fälle	1.000 EUR	Fälle	1.000 EUR	Fälle	1.000 EUR	Fälle	1.000 EUR	
49	907	48	2.313	1.425	2.980.737	1.419	2.760.348	1.182	211.905	151
325	19.765	601	143.620	2.645	2.449.234	2.624	2.437.985	434	9.911	152
1.178	253.761	1.698	197.645	8.578	9.579.815	8.508	9.297.671	1.890	132.798	153
907	42.059	810	50.912	3.615	2.941.427	3.553	2.503.905	1.808	407.021	154
3.347	613.320	1.911	811.148	14.595	16.815.760	14.260	11.607.340	5.261	4.410.839	155
40	162	66	4.734	1.604	164.752	1.341	78.501	734	78.457	156
550	77.560	784	187.854	7.871	4.126.355	7.687	3.722.135	1.867	338.867	157
1	269	3	36.343	16	2.958.226	14	1.138.937	15	1.818.591	158
1	97	3	75	21	75.169	21	69.025	12	6.141	159
213	5.517	296	19.279	9.260	4.118.025	5.084	653.348	8.887	3.428.379	160
506	70.239	924	69.225	6.928	6.935.291	6.799	6.739.238	1.358	170.397	161
-	-	1	19	4	98.426	4	98.425	1	0	162
G	G	G	G	G	G	G	G	G	G	163
G	G	G	G	G	G	G	G	G	G	164
-	-	2	13	870	48.908	103	10.546	828	37.551	165
2	2.686	1	1.714	15	16.870	15	16.805	2	65	166
18	5.495	14	1.828	166	149.879	156	122.402	45	1.471	167
-	-	-	-	9	4.359	8	4.201	4	17	168
49	78.988	89	210.502	266	781.502	247	677.977	60	103.506	169
192	70.497	182	193.682	1.407	6.600.101	1.387	6.335.371	294	260.662	170
1	451	1	2.385	3	746.826	3	742.494	1	4.109	171
29	3.384	30	545	526	823.565	524	819.630	48	3.927	172
509	5.422	138	2.319	12.673	9.062.048	11.904	1.819.037	11.450	3.140.160	173
71	305	13	2.267	4.901	606.894	3.728	114.041	3.093	147.154	174
15	66	4	24	297	105.736	280	18.389	221	17.671	175
22	28	3	2	3.253	285.819	2.178	60.990	2.425	160.323	176
935	13.875	312	10.236	28.967	8.971.377	28.513	3.612.512	26.543	5.134.523	177
41	1.960	44	4.882	929	863.869	887	440.130	811	419.140	178
75	394	30	409	2.552	605.598	2.344	501.437	1.659	88.155	179
284	12.231	372	33.073	1.215	2.159.720	1.134	1.394.927	810	762.501	180
27	13.627	42	23.968	203	195.879	202	195.261	24	617	181
142	4.207	163	5.736	2.569	669.086	2.533	505.012	326	38.340	182
67	2.361	118	3.196	903	103.444	867	89.079	166	3.404	183
2	1.241	-	-	51	80.985	49	79.932	11	435	184
4	4.229	4	304	60	1.256.012	56	453.557	12	800.888	185
14	913	21	4.280	113	815.804	111	645.133	62	170.659	186
6	518	8	29.096	35	3.988.292	35	3.954.407	8	33.697	187
-	-	-	-	6	333	6	124	3	208	188
26	619	29	1.085	202	279.047	200	278.493	30	544	189
939	78.258	1.299	153.657	13.387	4.219.400	13.257	4.187.030	1.421	26.715	190
226	18.738	300	23.871	4.437	2.264.137	4.372	2.246.913	458	13.170	191
8	149	14	630	297	260.589	295	257.528	25	2.967	192
-	-	-	-	579	3.358.365	576	3.207.648	437	91.403	193
-	-	-	-	2.870	892.082	2.719	829.618	871	36.937	194
-	-	-	-	1.061	483.477	954	368.207	791	110.465	195
-	-	-	-	211	2.056.034	203	2.053.753	53	2.070	196
-	-	-	-	81	444.082	76	324.784	45	118.341	197
-	-	-	-	4	68.546	4	48.978	3	19.568	198
-	-	-	-	9	6.755	8	6.303	4	453	199
-	-	-	-	1.113	315.963	1.063	303.781	289	10.423	200

Umsatzsteuerstatistik 2017

4.2 Ausgewählte Merkmale nach Wirtschaftsgruppen der ÖNACE 2008

Zeile	Wirtschaftsgruppen der ÖNACE 2008	Innergemein- schaftlicher Erwerb		darunter steuerpflichtig				
				versteuert mit 20 %		versteuert mit 10 %		
		Fälle	1.000 EUR	Fälle	1.000 EUR	Fälle	1.000 EUR	
151	EH mit Motorenkraftstoffen (Tankstellen)	<473>	880	270.539	866	269.594	191	576
152	EH m. Geräten d. Informations-, Komm.technik	<474>	1.856	483.393	1.844	482.856	182	415
153	EH m. sonst. Textilien, Heimwerkerbedarf a.n.g.	<475>	6.336	2.546.376	6.275	2.483.141	634	13.370
154	EH m. Verlagsprod., Sportausrüst., Spielwaren	<476>	2.970	651.568	2.879	578.646	890	65.570
155	EH m. sonstigen Gütern (in Verkaufsräumen)	<477>	11.375	4.154.833	11.015	3.832.017	2.931	99.376
156	EH an Verkaufsständen und auf Märkten	<478>	596	20.635	498	8.225	215	7.475
157	EH, nicht in Verkaufsräumen, -ständen, Märkten	<479>	2.441	811.528	2.354	783.912	443	20.573
158	Personenbeförderung im Eisenbahnfernverkehr	<491>	10	153.569	9	153.454	3	115
159	Güterbeförderung im Eisenbahnverkehr	<492>	12	2.254	12	2.254	2	0
160	Sonstige Personenbeförderung im Landverkehr	<493>	1.548	71.750	1.515	68.200	129	640
161	Güterbeförd. i. Straßenverkehr, Umzugstransporte	<494>	2.754	344.049	2.704	332.622	172	6.213
162	Transport in Rohrfernleitungen	<495>	3	10.059	3	10.052	2	7
163	Personenbeförd. i. d. See- u. Küstenschifffahrt	<501>	G	G	G	G	G	G
164	Güterbeförd. in der See- und Küstenschifffahrt	<502>	G	G	G	G	G	G
165	Personenbeförderung in der Binnenschifffahrt	<503>	65	6.645	63	3.094	12	3.551
166	Güterbeförderung in der Binnenschifffahrt	<504>	6	92	6	92	1	0
167	Personenbeförderung in der Luftfahrt	<511>	95	90.954	89	41.661	10	12
168	Güterbeförd. i. d. Luftfahrt und Raumtransport	<512>	2	26	2	26	-	-
169	Lagerei	<521>	165	131.709	150	106.129	36	25.454
170	Erbr. v. sonst. Dienstleistungen für den Verkehr	<522>	688	103.885	677	100.519	96	2.680
171	Postdienste v. Universaldienstleistungsanbietern	<531>	1	7.003	1	6.979	1	24
172	Sonstige Post-, Kurier- und Expressdienste	<532>	143	8.301	139	8.236	12	23
173	Hotels, Gasthöfe und Pensionen	<551>	6.631	135.209	6.325	102.022	2.336	25.839
174	Ferienunterkünfte u. ähnl. Beherbergungsstätten	<552>	1.561	10.268	1.478	8.795	205	607
175	Campingplätze	<553>	168	1.856	157	1.687	57	86
176	Sonstige Beherbergungsstätten	<559>	330	2.702	313	2.122	37	307
177	Restaurants, Gaststätten, Imbissstuben a.n.g.	<561>	12.850	208.623	11.433	98.958	6.022	106.829
178	Caterer, Erbr. sonst. Verpflegungsdienstleist.	<562>	437	49.938	415	32.775	167	17.134
179	Ausschank von Getränken	<563>	929	6.166	889	4.939	204	1.069
180	Verlegen v. Büchern, Zeitschriften, Verlagswesen	<581>	625	101.422	536	63.797	303	37.377
181	Verlegen von Software	<582>	135	11.787	134	11.764	42	20
182	H. v. Filmen, Fernsehprogr., deren Verleih, Kinos	<591>	1.375	14.674	1.341	14.034	273	457
183	Tonstudios; H. v. Hörfunkbeiträgen; a.n.g.	<592>	509	4.102	490	3.837	93	205
184	Hörfunkveranstalter	<601>	27	386	27	369	8	17
185	Fernsehveranstalter	<602>	32	9.837	32	9.832	6	4
186	Leitungsgebundene Telekommunikation	<611>	72	49.573	72	49.559	10	11
187	Drahtlose Telekommunikation	<612>	26	357.644	25	357.572	6	8
188	Satellitentelekommunikation	<613>	4	6	4	6	-	-
189	Sonstige Telekommunikation	<619>	120	17.019	117	16.958	15	5
190	Erbr. v. Dienstleist. d. Informationstechnologie	<620>	7.126	239.324	6.924	237.661	1.544	806
191	EDV, Hosting, damit verb. Tätigkeiten; Webportale	<631>	1.976	73.095	1.916	68.172	355	3.869
192	Erbr. v. sonst. Informationsdienstleistungen	<639>	114	3.252	109	3.217	22	20
193	Zentralbanken und Kreditinstitute	<641>	360	212.352	353	181.324	139	2.530
194	Beteiligungsgesellschaften	<642>	512	41.851	487	41.405	50	71
195	Treuhand-, sonst. Fonds, ähnl. Finanzinstitutionen	<643>	94	2.446	82	1.987	21	84
196	Sonstige Finanzierungsinstitutionen	<649>	58	15.040	56	14.839	14	30
197	Versicherungen	<651>	48	3.665	46	3.582	24	83
198	Rückversicherungen	<652>	3	127	3	96	1	31
199	Pensionskassen und Pensionsfonds	<653>	3	8	3	6	3	2
200	Mit Finanzdienstleistungen verb. Tätigkeiten	<661>	264	8.409	248	8.272	53	74

Umsatzsteuerstatistik 2017

4.2 Ausgewählte Merkmale nach Wirtschaftsgruppen der ÖNACE 2008

Umsatzsteuer (brutto)	Erwerbsteuer	Abziehbare Vorsteuer insgesamt	darunter Einfuhr- umsatzsteuer		darunter aus innergemein- schaftlichem Erwerb		Zahllast Gutschrift (-) (Saldo)		Zeile
			Fälle	1.000 EUR	Fälle	1.000 EUR	Fälle	1.000 EUR	
	1.000 EUR		Fälle	1.000 EUR	Fälle	1.000 EUR	Fälle	1.000 EUR	
577.604	54.020	-503.689	10	-12	873	-54.014	1.447	127.945	151
575.829	96.618	-436.835	300	-2.797	1.832	-96.487	2.782	235.380	152
1.966.802	504.281	-1.586.288	932	-100.044	6.241	-503.152	8.992	884.389	153
559.969	123.337	-458.252	421	-4.329	2.911	-123.011	3.772	224.996	154
2.961.479	804.279	-2.411.603	1.491	-62.880	11.182	-803.062	15.206	1.348.824	155
24.713	3.032	-16.649	51	-836	545	-2.967	1.673	11.093	156
840.262	159.427	-397.185	506	-37.784	2.357	-159.259	8.329	602.698	157
543.639	30.702	-812.802	4	-29.664	10	-30.702	18	-238.601	158
26.151	451	-31.686	2	-16	12	-447	24	-5.084	159
488.443	14.178	-576.494	129	-527	1.526	-14.093	9.401	-74.334	160
1.626.733	67.572	-1.171.952	126	-1.422	2.714	-67.461	7.177	522.214	161
43.147	2.011	-64.494	1	-38	3	-2.011	5	-19.336	162
G	G	G	G	G	G	G	G	G	163
G	G	G	G	G	G	G	G	G	164
6.327	974	-10.946	5	-598	65	-974	906	-3.653	165
7.177	18	-6.596	-	-	6	-18	20	600	166
55.436	8.333	-76.781	38	-3.375	90	-8.309	259	-13.022	167
907	5	-1.405	1	0	2	-5	11	-494	168
149.785	23.772	-124.032	77	-24.080	161	-23.765	298	49.507	169
2.169.857	20.437	-1.962.489	81	-29.653	676	-20.357	1.567	227.668	170
159.910	1.398	-70.164	1	-378	1	-1.398	3	91.144	171
206.428	1.649	-187.814	9	-120	138	-1.637	547	20.264	172
1.269.004	24.223	-962.577	197	-895	6.596	-23.765	12.971	330.496	173
87.227	1.971	-96.143	19	-27	1.541	-1.925	5.195	-6.945	174
14.846	360	-10.414	4	-3	168	-358	301	4.757	175
38.358	506	-34.386	7	-9	319	-497	3.322	4.440	176
1.282.807	30.874	-851.814	404	-1.324	12.722	-30.638	29.691	461.491	177
132.707	8.269	-92.473	16	-803	435	-8.238	966	48.463	178
112.596	1.121	-66.456	39	-89	919	-1.098	2.633	47.291	179
369.819	16.506	-261.708	61	-235	612	-16.499	1.284	124.591	180
63.846	2.355	-42.980	26	-102	135	-2.345	228	23.215	181
139.555	2.862	-94.104	169	-325	1.346	-2.841	2.720	48.280	182
24.353	788	-14.248	39	-73	495	-784	934	10.895	183
16.502	76	-9.230	3	-15	26	-63	61	7.347	184
216.756	1.967	-174.984	5	-36	32	-1.967	69	43.739	185
190.620	9.913	-152.673	21	-315	71	-9.913	117	47.856	186
956.384	71.515	-571.194	7	-1.099	24	-71.404	37	454.317	187
2.180	1	-2.443	1	-1	4	-1	6	-262	188
71.142	3.392	-53.815	27	-86	117	-3.375	223	20.718	189
1.034.444	47.639	-631.399	812	-4.319	6.948	-47.403	14.858	450.322	190
629.708	14.066	-381.493	199	-3.990	1.907	-13.687	4.932	262.023	191
59.266	646	-28.036	10	-4	110	-644	354	31.874	192
756.264	37.187	-606.167	11	-7.522	93	-34.481	593	187.471	193
241.605	8.357	-256.575	37	-635	472	-8.107	4.464	-6.861	194
86.353	446	-71.008	4	-8	81	-295	1.117	15.729	195
433.202	2.993	-447.811	3	-94	48	-2.964	262	-11.638	196
106.545	725	-55.829	1	-2	15	-44	96	51.482	197
18.058	22	-10.516	-	-	2	-7	8	7.564	198
1.571	1	-335	-	-	-	-	11	1.237	199
142.119	1.663	-113.685	12	-9	220	-1.584	1.254	28.071	200

Umsatzsteuerstatistik 2017

4.2 Ausgewählte Merkmale nach Wirtschaftsgruppen der ÖNACE 2008

Zeile	Wirtschaftsgruppen der ÖNACE 2008	Veranlagungsfälle	Steuerbarer Umsatz	Reverse-Charge-Umsatz		Steuerfreier Umsatz		
			1.000 EUR	Fälle	1.000 EUR	Fälle	1.000 EUR	
201	Mit Vers.dienstleist. a.n.g. verbundene Tätigkeiten	<662>	2.320	198.512	67	8.445	-	-
202	Fondsmanagement	<663>	68	59.257	2	4.571	-	-
203	Kauf/Verk. v. eig. Grundst., Gebäuden, Wohnungen	<681>	3.731	2.525.633	71	14.617	1.073	1.536.520
204	Verm., Verp. v. eig. o. geleasteten Grundst. a.n.g.	<682>	137.796	21.903.791	1.011	60.881	18.956	3.993.946
205	Vermittl., Verw. v. Grundst. a.n.g. für Dritte	<683>	17.032	4.645.592	217	19.528	2.323	1.261.990
206	Rechtsberatung	<691>	6.495	2.485.843	102	4.147	720	14.974
207	Wirtschaftsprüfung, Steuerberatung; Buchführung	<692>	9.101	3.348.078	190	2.115	1.173	50.247
208	Verwalt. u. Führung v. Unternehmen und Betrieben	<701>	7.418	4.446.212	205	256.533	1.001	422.848
209	Public-Relations- und Unternehmensberatung	<702>	20.431	3.026.676	574	48.539	3.806	312.100
210	Architektur- und Ingenieurbüros	<711>	19.704	6.907.875	1.068	534.978	2.375	926.678
211	Techn., physik. und chemische Untersuchung	<712>	1.380	537.351	87	10.654	280	11.150
212	Forsch./Entw.: Natur-, Ingenieur-, Agrarwissensch.	<721>	1.356	769.708	49	9.280	442	235.080
213	Forsch./Entw.: Rechts-, Wirtsch.-, Sozialwissensch.	<722>	634	38.712	9	247	283	3.957
214	Werbung	<731>	15.668	5.433.316	853	369.867	2.765	152.751
215	Markt- und Meinungsforschung	<732>	362	116.877	9	461	71	1.506
216	Ateliers f. Textil-, Schmuck-, Grafik- u. ä. Design	<741>	2.255	192.771	89	2.057	498	12.027
217	Fotografie und Fotolabors	<742>	3.066	226.653	89	620	748	11.689
218	Übersetzen und Dolmetschen	<743>	1.901	96.728	88	2.076	636	8.048
219	Sonst. freiberufl., wissenschaft., techn. Tätigk. a.n.g.	<749>	4.849	888.284	196	78.941	1.242	66.836
220	Veterinärwesen	<750>	2.085	402.305	51	97	272	3.822
221	Vermietung von Kraftwagen	<771>	621	3.684.201	52	14.105	159	188.595
222	Vermietung von Gebrauchsgütern	<772>	1.081	472.778	64	28.593	277	22.866
223	Verm. v. Masch., Geräten, sonst. bewegl. Sachen	<773>	1.685	2.042.241	243	96.070	400	264.151
224	Leasing v. nichtfin. immat. Vermögensgegenst.	<774>	259	163.434	9	879	43	4.297
225	Vermittlung von Arbeitskräften	<781>	485	192.922	62	21.412	75	7.879
226	Befristete Überlassung von Arbeitskräften	<782>	817	3.415.999	451	849.749	95	5.333
227	Sonstige Überlassung von Arbeitskräften	<783>	245	800.699	118	215.790	20	955
228	Reisebüros und Reiseveranstalter	<791>	1.366	2.819.999	50	10.988	562	1.942.022
229	Erbr. sonst. Reservierungsdienstleistungen	<799>	1.126	431.126	33	393	488	8.638
230	Private Wach- und Sicherheitsdienste	<801>	288	423.824	26	2.005	44	592
231	Sicherheitsdienste mit Überwachungssystemen	<802>	29	6.807	5	311	5	144
232	Detekteien	<803>	198	23.133	3	49	29	450
233	Hausmeisterdienste	<811>	2.638	890.253	772	44.812	430	10.507
234	Reinig. v. Gebäuden, Straßen, Verkehrsmitteln	<812>	3.679	2.645.377	1.407	226.575	471	22.447
235	Garten-, Landschaftsbau, gärtner. Dienstleist.	<813>	1.687	564.455	433	44.886	273	4.771
236	Sekretariats- und Schreibdienste, Copy-Shops	<821>	1.078	132.273	50	1.021	321	10.899
237	Call Centers	<822>	186	254.501	11	7.414	39	20.258
238	Messe-, Ausstellungs- und Kongressveranstalter	<823>	1.072	418.629	46	7.787	181	10.362
239	Erbr. sonst. wirtschaftl. Dienstleistungen	<829>	3.280	1.193.067	185	37.156	743	69.443
240	Öffentliche Verwaltung	<841>	2.292	9.648.744	871	36.431	146	4.115.560
241	Ausw. Angelegenheiten, Verteidigung, Justiz a.n.g.	<842>	52	88.148	4	46.595	-	-
242	Sozialversicherung	<843>	32	59.417.364	4	589	29	59.364.135
243	Kindergärten und Vorschulen	<851>	243	99.144	-	-	66	60.710
244	Volksschulen	<852>	25	45.950	-	-	17	37.200
245	Weiterführende Schulen	<853>	674	134.443	3	6	116	102.793
246	Tertiärer u. post-sek., nicht tertiärer Unterricht	<854>	106	215.712	10	2.611	46	163.288
247	Sonstiger Unterricht	<855>	8.335	1.252.727	158	3.084	3.716	327.313
248	Erbr. von Dienstleistungen für den Unterricht	<856>	667	95.999	14	501	263	29.240
249	Krankenhäuser	<861>	264	6.391.612	13	1.970	182	5.073.632
250	Arzt- und Zahnarztpraxen	<862>	20.549	6.863.339	105	1.752	19.013	5.559.236

Umsatzsteuerstatistik 2017

4.2 Ausgewählte Merkmale nach Wirtschaftsgruppen der ÖNACE 2008

darunter gem. § 6 Abs. 1 Z. 1 in Verbindung mit § 7 Ausfuhrlieferungen		darunter gem. Art. 6 Abs. 1 Z. 1 u. 2 innergemeinschaftliche Lieferungen		Steuerpflichtiger Umsatz		darunter versteuert mit 20 % (Normalsteuersatz)		darunter versteuert mit 10 % (ermäßigter Steuersatz)		Zeile
Fälle	1.000 EUR	Fälle	1.000 EUR	Fälle	1.000 EUR	Fälle	1.000 EUR	Fälle	1.000 EUR	
-	-	-	-	2.097	190.067	1.908	148.950	701	34.880	201
-	-	-	-	48	54.686	44	30.035	18	24.543	202
85	7.805	17	779	2.543	974.497	2.282	757.443	1.377	201.812	203
798	27.738	221	23.423	123.099	17.848.964	99.701	10.449.946	95.210	7.182.253	204
242	15.798	74	8.809	15.569	3.364.074	14.532	2.642.662	9.813	688.890	205
187	4.432	49	422	6.287	2.466.721	6.213	2.421.201	1.447	43.461	206
218	1.238	81	463	8.478	3.295.716	8.391	3.262.046	1.441	29.207	207
143	52.694	142	29.205	6.774	3.766.832	6.562	3.527.811	1.900	184.978	208
709	29.074	546	29.467	17.402	2.666.037	17.023	2.484.008	3.567	169.327	209
670	487.716	610	290.544	17.991	5.446.219	17.794	5.378.888	2.617	60.367	210
52	2.450	70	5.956	1.176	515.548	1.146	490.241	204	24.817	211
103	124.004	121	93.178	904	525.348	857	389.268	224	127.351	212
10	466	11	242	386	34.508	359	27.858	110	5.556	213
826	41.186	1.153	80.792	14.139	4.910.698	13.652	4.606.264	2.331	245.707	214
7	218	2	77	278	114.911	271	114.206	45	689	215
133	3.672	171	4.752	1.980	178.687	1.949	173.401	230	3.121	216
161	1.344	228	5.640	2.678	214.344	2.648	206.846	363	5.421	217
65	548	65	647	1.385	86.603	1.368	80.308	186	5.959	218
162	7.187	162	22.745	3.672	742.507	3.522	641.567	689	42.879	219
75	428	35	644	1.969	398.386	1.947	248.271	1.709	105.299	220
35	3.230	89	150.632	565	3.481.501	534	3.461.896	171	18.934	221
84	2.378	123	8.472	947	421.319	915	400.007	326	17.354	222
85	15.747	204	108.317	1.453	1.682.021	1.436	1.660.653	271	16.287	223
19	2.165	25	2.012	172	158.258	167	157.422	26	641	224
24	6.837	14	218	405	163.631	396	160.574	47	2.252	225
43	1.246	29	2.333	728	2.560.917	720	2.533.621	126	25.292	226
13	550	5	357	216	583.954	215	579.865	27	3.543	227
102	18.524	56	2.894	1.170	866.990	1.060	294.708	675	287.342	228
40	1.189	27	257	745	422.095	712	116.645	394	24.205	229
17	48	12	362	266	421.228	264	419.484	26	1.553	230
-	-	4	45	24	6.352	24	6.318	2	34	231
3	43	5	204	169	22.635	167	22.459	16	175	232
47	851	40	1.365	2.232	834.933	2.205	792.974	428	37.755	233
111	2.143	122	9.242	3.302	2.396.355	3.275	2.313.255	559	73.067	234
65	441	76	1.436	1.536	514.798	1.522	441.908	326	6.269	235
42	1.971	66	1.956	845	120.352	821	114.502	199	5.169	236
8	525	8	641	153	226.829	152	224.659	39	1.486	237
54	2.854	49	3.289	957	400.480	907	365.668	250	20.577	238
95	4.680	133	11.099	2.528	1.086.468	2.401	990.706	506	88.244	239
10	1.111	19	839	2.226	5.496.753	2.186	833.445	2.181	4.506.931	240
-	-	-	-	28	41.553	24	37.242	14	3.080	241
-	-	-	-	24	52.640	24	40.203	17	12.249	242
3	150	-	-	189	38.434	77	5.087	163	30.603	243
-	-	1	0	12	8.750	10	1.623	10	7.111	244
-	-	3	138	133	31.644	116	18.381	55	12.871	245
1	30	1	2	71	49.813	66	29.043	42	19.021	246
240	3.073	205	5.098	5.552	922.331	5.331	823.870	1.901	80.994	247
23	512	27	611	496	66.258	481	58.399	151	5.585	248
3	2	8	1.852	162	1.316.009	153	114.818	130	1.195.849	249
230	10.122	43	729	8.382	1.302.351	7.459	262.258	4.710	1.037.153	250

Umsatzsteuerstatistik 2017

4.2 Ausgewählte Merkmale nach Wirtschaftsgruppen der ÖNACE 2008

Zeile	Wirtschaftsgruppen der ÖNACE 2008	Innergemein- schaftlicher Erwerb		darunter steuerpflichtig				
				versteuert mit 20 %		versteuert mit 10 %		
		Fälle	1.000 EUR	Fälle	1.000 EUR	Fälle	1.000 EUR	
201	Mit Vers.dienstleist. a.n.g. verbundene Tätigkeiten	<662>	443	10.202	420	9.675	56	412
202	Fondsmanagement	<663>	31	307	27	270	18	33
203	Kauf/Verk. v. eig. Grundst., Gebäuden, Wohnungen	<681>	442	9.082	426	8.832	30	32
204	Verm., Verp. v. eig. o. geleast. Grundst. a.n.g.	<682>	4.714	182.477	4.457	176.400	336	3.181
205	Vermittl., Verw. v. Grundst. a.n.g. für Dritte	<683>	1.973	28.717	1.906	28.210	205	256
206	Rechtsberatung	<691>	1.063	2.909	951	2.524	294	234
207	Wirtschaftsprüfung, Steuerberatung; Buchführung	<692>	2.334	6.420	2.225	5.740	405	400
208	Verwalt. u. Führung v. Unternehmen und Betrieben	<701>	908	161.760	839	153.418	256	3.233
209	Public-Relations- und Unternehmensberatung	<702>	4.932	128.408	4.536	40.189	1.518	87.461
210	Architektur- und Ingenieurbüros	<711>	6.321	241.408	5.782	239.142	1.886	867
211	Techn., physik. und chemische Untersuchung	<712>	435	16.251	411	16.123	112	107
212	Forsch./Entw.: Natur-, Ingenieur-, Agrarwissensch.	<721>	483	126.683	464	80.973	168	45.068
213	Forsch./Entw.: Rechts-, Wirtsch.-, Sozialwissensch.	<722>	82	2.816	66	2.658	40	156
214	Werbung	<731>	6.167	222.633	5.946	161.914	1.209	51.400
215	Markt- und Meinungsforschung	<732>	91	563	87	543	25	10
216	Ateliers f. Textil-, Schmuck-, Grafik- u. ä. Design	<741>	928	16.611	895	15.842	154	98
217	Fotografie und Fotolabors	<742>	1.516	12.620	1.482	12.391	237	158
218	Übersetzen und Dolmetschen	<743>	215	548	190	430	44	111
219	Sonst. freiberufl., wissensch., techn. Tätigk. a.n.g.	<749>	1.084	144.400	1.032	99.729	179	10.771
220	Veterinärwesen	<750>	1.219	7.954	954	3.965	718	2.036
221	Vermietung von Kraftwagen	<771>	241	215.452	238	215.034	12	319
222	Vermietung von Gebrauchsgütern	<772>	552	64.974	539	63.608	66	847
223	Verm. v. Masch., Geräten, sonst. bewegl. Sachen	<773>	704	265.805	693	264.583	47	718
224	Leasing v. nichtfin. immat. Vermögensgegenst.	<774>	73	5.791	72	5.744	10	47
225	Vermittlung von Arbeitskräften	<781>	147	834	141	757	27	6
226	Befristete Überlassung von Arbeitskräften	<782>	329	4.737	321	4.547	36	133
227	Sonstige Überlassung von Arbeitskräften	<783>	109	1.481	107	1.471	10	5
228	Reisebüros und Reiseveranstalter	<791>	479	12.425	453	11.201	127	965
229	Erbr. sonst. Reservierungsdienstleistungen	<799>	254	3.498	242	3.181	64	166
230	Private Wach- und Sicherheitsdienste	<801>	131	1.868	129	1.787	18	19
231	Sicherheitsdienste mit Überwachungssystemen	<802>	11	495	11	495	-	-
232	Detekteien	<803>	62	152	61	145	8	2
233	Hausmeisterdienste	<811>	660	6.929	644	6.728	42	65
234	Reinig. v. Gebäuden, Straßen, Verkehrsmitteln	<812>	1.341	27.822	1.324	26.685	100	319
235	Garten-, Landschaftsbau, gärtner. Dienstleist.	<813>	922	34.386	861	21.813	233	614
236	Sekretariats- und Schreibdienste, Copy-Shops	<821>	291	5.240	282	5.018	25	178
237	Call Centers	<822>	68	1.236	64	1.201	19	28
238	Messe-, Ausstellungs- und Kongressveranstalter	<823>	381	9.025	371	8.511	65	74
239	Erbr. sonst. wirtschaftl. Dienstleistungen	<829>	716	57.257	685	53.056	117	3.948
240	Öffentliche Verwaltung	<841>	1.134	118.695	1.099	93.879	452	22.913
241	Ausw. Angelegenheiten, Verteidigung, Justiz a.n.g.	<842>	34	166.793	34	166.223	26	544
242	Sozialversicherung	<843>	22	8.651	22	7.002	21	922
243	Kindergärten und Vorschulen	<851>	44	214	39	186	21	25
244	Volksschulen	<852>	9	56	7	10	6	45
245	Weiterführende Schulen	<853>	484	3.493	420	3.042	365	428
246	Tertiärer u. post-sek., nicht tertiärer Unterricht	<854>	70	64.047	69	59.390	61	3.909
247	Sonstiger Unterricht	<855>	2.169	27.700	2.039	23.776	558	3.284
248	Erbr. von Dienstleistungen für den Unterricht	<856>	173	1.664	161	1.007	62	653
249	Krankenhäuser	<861>	114	84.573	113	64.741	75	19.813
250	Arzt- und Zahnarztpraxen	<862>	3.021	34.889	2.791	29.927	735	2.162

Umsatzsteuerstatistik 2017

4.2 Ausgewählte Merkmale nach Wirtschaftsgruppen der ÖNACE 2008

Umsatzsteuer (brutto)	Erwerbsteuer	Abziehbare Vorsteuer insgesamt	darunter Einfuhr- umsatzsteuer		darunter aus innergemein- schaftlichem Erwerb		Zahllast Gutschrift (-) (Saldo)		Zeile
			Fälle	1.000 EUR	Fälle	1.000 EUR	Fälle	1.000 EUR	
37.724	1.991	-23.508	11	-10	331	-1.785	2.297	16.159	201
15.536	58	-8.188	-	-	16	-28	68	7.406	202
190.223	1.771	-211.050	24	-117	370	-1.422	3.477	-21.451	203
2.922.300	36.044	-2.791.311	202	-1.214	4.540	-34.892	127.415	158.991	204
623.010	5.690	-450.562	67	-201	1.900	-5.193	16.571	177.916	205
501.524	536	-143.048	29	-74	1.040	-487	6.351	359.001	206
670.695	1.234	-223.421	35	-21	2.282	-1.008	8.665	448.372	207
953.840	31.633	-686.319	96	-1.013	875	-31.461	7.135	298.517	208
591.150	16.835	-312.104	292	-1.864	4.806	-16.511	19.391	295.007	209
1.213.836	47.940	-684.058	421	-7.468	6.189	-47.677	19.005	575.255	210
106.475	3.237	-47.801	67	-629	424	-2.917	1.256	61.913	211
167.217	20.770	-210.847	185	-5.901	470	-19.714	1.162	-23.039	212
6.541	547	-3.210	3	-20	78	-35	425	3.878	213
1.085.570	38.316	-757.778	495	-27.163	6.031	-38.020	14.925	363.148	214
27.898	110	-15.199	6	-71	90	-110	322	12.689	215
37.589	3.180	-20.719	81	-307	897	-3.147	2.073	20.049	216
43.230	2.495	-20.962	100	-178	1.473	-2.472	2.773	24.758	217
20.498	97	-8.747	3	-2	204	-93	1.484	11.845	218
154.374	25.424	-98.999	83	-1.289	1.045	-25.292	4.142	80.710	219
66.514	1.249	-30.364	42	-26	1.198	-1.236	1.989	37.396	220
709.300	43.039	-772.830	22	-3.475	237	-42.975	609	-20.496	221
93.982	12.840	-70.226	63	-167	541	-12.818	1.007	36.089	222
381.763	53.013	-352.886	99	-4.556	690	-52.971	1.625	80.855	223
49.634	1.153	-25.388	8	-11	72	-1.153	253	25.396	224
41.101	152	-19.849	8	-16	144	-150	461	21.400	225
531.080	926	-75.946	12	-240	321	-913	801	456.031	226
121.914	295	-20.227	5	-3	107	-292	242	101.948	227
143.531	2.347	-139.424	44	-72	470	-2.311	1.329	6.319	228
68.191	668	-88.244	13	-25	248	-657	773	-19.390	229
85.048	366	-14.174	11	-10	129	-364	278	71.243	230
1.275	99	-539	1	-1	11	-99	28	835	231
4.635	30	-1.292	7	-1	61	-28	180	3.373	232
178.781	1.366	-80.298	22	-101	643	-1.296	2.335	100.085	233
512.263	5.396	-161.963	61	-3.235	1.319	-5.326	3.455	355.646	234
101.020	5.957	-57.489	38	-322	903	-5.860	1.580	49.480	235
23.987	1.022	-13.187	19	-18	281	-1.019	901	11.823	236
47.757	244	-17.814	9	-13	65	-229	176	30.187	237
83.151	1.713	-63.982	27	-70	372	-1.701	1.038	20.812	238
223.882	11.011	-169.774	68	-1.980	673	-10.977	2.883	64.626	239
653.289	21.330	-749.222	24	-154	939	-10.123	2.282	-74.678	240
19.054	33.302	-4.014	-	-	9	-226	52	48.337	241
12.019	1.493	-12.467	1	0	3	-13	25	1.045	242
4.444	40	-5.362	1	0	42	-34	193	-879	243
1.043	7	-1.110	-	-	5	-3	17	-60	244
5.253	652	-3.868	4	-2	36	-66	594	2.026	245
16.778	12.364	-6.442	6	-9	25	-460	98	22.700	246
179.663	5.145	-105.176	110	-300	2.059	-4.925	5.950	79.558	247
13.056	267	-7.430	12	-5	165	-245	533	5.893	248
148.804	14.930	-115.632	13	-92	97	-5.920	176	48.099	249
158.426	6.220	-102.819	46	-136	1.405	-2.619	10.075	62.048	250

Umsatzsteuerstatistik 2017

4.2 Ausgewählte Merkmale nach Wirtschaftsgruppen der ÖNACE 2008

Zeile	Wirtschaftsgruppen der ÖNACE 2008	Veran- lagungs- fälle	Steuerbarer Umsatz	Reverse-Charge-Umsatz		Steuerfreier Umsatz		
			1.000 EUR	Fälle	1.000 EUR	Fälle	1.000 EUR	
251	Gesundheitswesen a. n. g.	<869>	9.184	1.412.137	53	971	7.696	830.203
252	Pflegeheime	<871>	223	670.416	7	606	30	90.056
253	Stat. Einr. zur psychosoz. Betreuung u. Ä.	<872>	21	53.141	1	5	6	25.693
254	Altenheime; Alten- und Behindertenwohnheime	<873>	250	975.036	11	170	59	107.062
255	Sonst. Heime (ohne Erholungs-, Ferienheime)	<879>	111	228.679	1	91	15	1.602
256	Soz. Betr. älterer Menschen und Behinderter	<881>	206	697.247	24	332	85	19.303
257	Sonstiges Sozialwesen (ohne Heime)	<889>	2.340	2.581.449	45	1.835	1.038	931.593
258	Kreative, Künstler. u. unterhaltende Tätigkeiten	<900>	13.326	1.245.929	366	17.723	4.541	75.953
259	Biblioth., Archive, Museen, botan., zoolog. Gärten	<910>	321	279.700	19	3.531	107	2.840
260	Spiel-, Wett- und Lotteriewesen	<920>	309	4.649.685	5	1.588	111	4.086.525
261	Erbringung von Dienstleistungen des Sports	<931>	3.713	1.234.246	97	3.846	1.094	78.334
262	Erbr. v. sonst. Dienstleist. d. Unterhalt., Erholung	<932>	2.327	618.138	74	1.958	514	19.136
263	Wirtschafts- und Arbeitgeberverbände, Berufsg.	<941>	682	429.744	21	441	172	35.153
264	Arbeitnehmervereinigungen	<942>	23	22.531	2	5.938	3	320
265	Kirchl. Vereinig.; polit. Parteien, sonst. IV a. n. g.	<949>	2.363	696.090	57	968	685	100.015
266	Rep. v. EDV- u. Telekommunikationsgeräten	<951>	225	81.737	23	3.311	54	7.510
267	Reparatur von Gebrauchsgütern	<952>	1.403	190.722	118	2.273	473	8.501
268	Erbr. v. sonst. überw. pers. Dienstleistungen	<960>	18.912	2.522.648	362	21.009	5.980	133.153
269	Private Haushalte mit Hauspersonal	<970>	-	-	-	-	-	-
270	H. v. Waren d. priv. Haushalte f. d. Eigenbedarf	<981>	-	-	-	-	-	-
271	Erbr. v. Dienstleist. d. priv. Haush. f. d. Eigenbed.	<982>	-	-	-	-	-	-
272	Exterritoriale Organisationen und Körperschaften	<990>	-	-	-	-	-	-
273	Nicht zuordenbar		145	2.025	3	13	53	615
274	Insgesamt		690.221	735.134.553	64.602	33.414.246	166.262	238.323.049

Umsatzsteuerstatistik 2017

4.2 Ausgewählte Merkmale nach Wirtschaftsgruppen der ÖNACE 2008

darunter gem. § 6 Abs. 1 Z. 1 in Verbindung mit § 7 Ausfuhrlieferungen		darunter gem. Art. 6 Abs. 1 Z. 1 u. 2 innergemeinschaftliche Lieferungen		Steuerpflichtiger Umsatz		darunter versteuert mit 20 % (Normalsteuersatz)		darunter versteuert mit 10 % (ermäßigter Steuersatz)		Zeile
Fälle	1.000 EUR	Fälle	1.000 EUR	Fälle	1.000 EUR	Fälle	1.000 EUR	Fälle	1.000 EUR	
128	1.623	66	3.284	3.418	580.963	3.182	200.808	1.238	376.637	251
7	787	-	-	209	579.753	194	25.230	196	553.490	252
1	0	-	-	19	27.443	18	666	16	26.745	253
4	37	-	-	217	867.804	191	38.445	201	828.947	254
1	0	1	1	103	226.987	77	4.956	78	187.107	255
10	413	11	61	150	677.612	123	18.902	113	658.614	256
59	1.170	45	2.441	1.661	1.648.021	1.499	211.404	672	1.349.224	257
384	10.546	470	19.347	9.523	1.152.253	7.254	516.194	2.177	326.089	258
50	1.069	55	1.232	289	273.328	277	89.200	219	98.084	259
6	10	17	1.902	224	561.572	221	546.026	70	12.340	260
130	4.162	122	6.008	2.835	1.152.065	2.787	933.939	1.468	61.669	261
90	6.852	125	4.815	1.967	597.044	1.866	382.289	590	39.994	262
36	1.809	51	3.457	590	394.150	556	256.396	247	54.585	263
-	-	-	-	23	16.273	23	11.449	12	3.048	264
95	3.616	97	2.847	1.949	595.107	1.680	322.636	1.267	231.054	265
15	176	28	6.929	208	70.915	208	70.599	17	269	266
55	868	109	1.494	1.068	179.947	1.063	176.237	147	3.237	267
441	4.110	304	12.505	13.660	2.368.486	13.484	1.994.810	2.293	246.878	268
-	-	-	-	-	-	-	-	-	-	269
-	-	-	-	-	-	-	-	-	-	270
-	-	-	-	-	-	-	-	-	-	271
-	-	-	-	-	-	-	-	-	-	272
-	-	-	-	89	1.397	68	910	40	411	273
36.322	40.309.317	45.580	95.324.449	590.813	463.397.258	538.710	354.256.121	274.577	94.600.432	274

Umsatzsteuerstatistik 2017

4.2 Ausgewählte Merkmale nach Wirtschaftsgruppen der ÖNACE 2008

Zeile	Wirtschaftsgruppen der ÖNACE 2008	Innergemein- schaftlicher Erwerb		darunter steuerpflichtig				
				versteuert mit 20 %		versteuert mit 10 %		
		Fälle	1.000 EUR	Fälle	1.000 EUR	Fälle	1.000 EUR	
251	Gesundheitswesen a. n. g.	<869>	1.086	28.549	1.000	25.417	350	3.043
252	Pflegeheime	<871>	159	777	150	639	67	125
253	Stat. Einr. zur psychosoz. Betreuung u. Ä.	<872>	13	89	13	78	6	9
254	Altenheime; Alten- und Behindertenwohnheime	<873>	129	1.420	124	1.188	45	216
255	Sonst. Heime (ohne Erholungs-, Ferienheime)	<879>	40	249	39	231	16	18
256	Soz. Betr. älterer Menschen und Behinderter	<881>	82	2.005	81	1.709	42	201
257	Sonstiges Sozialwesen (ohne Heime)	<889>	561	6.136	535	5.046	215	1.007
258	Kreative, künstler. u. unterhaltende Tätigkeiten	<900>	2.728	31.720	2.586	29.466	469	1.863
259	Biblioth., Archive, Museen, botan., zoolog. Gärten	<910>	188	11.851	182	9.110	100	1.977
260	Spiel-, Wett- und Lotteriewesen	<920>	94	11.649	92	10.593	16	978
261	Erbringung von Dienstleistungen des Sports	<931>	1.629	55.728	1.589	52.997	493	2.054
262	Erbr. v. sonst. Dienstleist. d. Unterhalt., Erholung	<932>	994	22.232	977	20.592	162	875
263	Wirtschafts- und Arbeitgeberverbände, Berufsg.	<941>	218	5.386	192	3.473	102	753
264	Arbeitnehmervereinigungen	<942>	11	891	11	842	6	15
265	Kirchl. Vereinig.; polit. Parteien, sonst. IV a. n. g.	<949>	633	13.160	581	9.227	232	3.323
266	Rep. v. EDV- u. Telekommunikationsgeräten	<951>	144	7.094	143	7.082	13	2
267	Reparatur von Gebrauchsgütern	<952>	705	16.857	702	16.729	37	53
268	Erbr. v. sonst. überw. pers. Dienstleistungen	<960>	7.590	103.772	7.416	99.573	1.109	3.219
269	Private Haushalte mit Hauspersonal	<970>	-	-	-	-	-	-
270	H. v. Waren d. priv. Haushalte f. d. Eigenbedarf	<981>	-	-	-	-	-	-
271	Erbr. v. Dienstleist. d. priv. Haush. f. d. Eigenbed.	<982>	-	-	-	-	-	-
272	Exterritoriale Organisationen und Körperschaften	<990>	-	-	-	-	-	-
273	Nicht zuordenbar		2	9	2	9	-	-
274	Insgesamt		218.362	112.130.331	208.973	98.733.984	46.709	11.642.448

Umsatzsteuerstatistik 2017

4.2 Ausgewählte Merkmale nach Wirtschaftsgruppen der ÖNACE 2008

Umsatzsteuer (brutto)	Erwerbsteuer	Abziehbare Vorsteuer insgesamt	darunter Einfuhr- umsatzsteuer		darunter aus innergemein- schaftlichem Erwerb		Zahllast Gutschrift (-) (Saldo)		Zeile
			Fälle	1.000 EUR	Fälle	1.000 EUR	Fälle	1.000 EUR	
	1.000 EUR		Fälle	1.000 EUR	Fälle	1.000 EUR	Fälle	1.000 EUR	
82.758	5.390	-47.926	56	-96	938	-3.433	3.800	40.826	251
60.774	140	-37.504	1	0	152	-109	219	23.411	252
2.822	16	-1.499	1	0	12	-15	19	1.340	253
90.830	261	-48.996	5	-14	118	-242	232	42.092	254
24.335	48	-12.797	3	-3	40	-47	104	11.560	255
69.957	374	-36.272	-	-	82	-362	152	33.884	256
193.862	1.114	-101.526	13	-7	538	-1.034	1.752	93.394	257
208.053	6.122	-164.640	223	-261	2.639	-6.092	10.021	49.520	258
42.820	2.096	-57.145	46	-243	181	-2.023	311	-12.199	259
119.133	2.230	-60.632	10	-72	79	-1.580	294	60.731	260
235.478	10.890	-176.126	108	-299	1.588	-10.596	3.040	70.155	261
116.633	4.217	-84.545	115	-538	977	-4.206	2.088	36.225	262
72.144	905	-60.362	5	-36	176	-638	639	12.738	263
3.622	174	-3.997	-	-	8	-97	23	-201	264
96.900	2.251	-77.029	37	-57	542	-1.588	2.120	22.047	265
15.202	1.417	-10.850	30	-64	141	-1.415	217	5.768	266
36.158	3.359	-21.443	63	-126	696	-3.338	1.102	18.078	267
446.749	20.330	-210.797	342	-1.664	7.364	-20.142	14.397	256.258	268
-	-	-	-	-	-	-	-	-	269
-	-	-	-	-	-	-	-	-	270
-	-	-	-	-	-	-	-	-	271
-	-	-	-	-	-	-	-	-	272
236	2	-98	-	-	2	-2	95	139	273
100.061.071	21.097.710	-96.880.055	24.223	-4.406.530	210.271	-20.978.110	629.877	24.144.215	274

Umsatzsteuerstatistik 2017

5.1 Ausgewählte Merkmale nach Umsatzstufen und Bundesländern

Zeile	Stufen des steuerbaren Umsatzes in EUR			Veranlagungsfälle	Steuerbarer Umsatz		Reverse-Charge-Umsatz		Steuerfreier Umsatz	
					1.000 EUR	Fälle	1.000 EUR	Fälle	1.000 EUR	
Burgenland										
1	bis unter	7.500		2.479	6.733	48	125	388	1.314	
2	7.500 bis unter	22.000		2.599	36.195	74	515	630	7.511	
3	22.000 bis unter	50.000		2.903	100.327	129	2.385	660	14.818	
4	50.000 bis unter	100.000		2.566	183.796	262	7.167	398	11.056	
5	100.000 bis unter	300.000		3.459	609.503	534	23.767	699	44.129	
6	300.000 bis unter	1 Mio.		2.429	1.321.198	603	65.408	847	146.422	
7	1 Mio. bis unter	3 Mio.		1.002	1.698.137	382	128.624	448	127.845	
8	3 Mio. bis unter	10 Mio.		382	2.044.883	173	210.080	223	225.076	
9	10 Mio. bis unter	30 Mio.		95	1.601.208	42	62.645	71	350.843	
10	30 Mio. bis unter	100 Mio.		41	2.027.216	28	122.119	35	512.126	
11	100 Mio. und mehr			13	2.477.213	9	16.875	12	1.359.092	
12	Insgesamt			17.968	12.106.409	2.284	639.712	4.411	2.800.232	
Kärnten										
1	bis unter	7.500		6.129	17.150	104	254	1.053	3.758	
2	7.500 bis unter	22.000		6.454	91.043	169	1.391	1.499	18.685	
3	22.000 bis unter	50.000		7.191	245.705	344	5.075	1.358	30.706	
4	50.000 bis unter	100.000		6.070	432.942	553	12.865	833	28.018	
5	100.000 bis unter	300.000		7.173	1.263.829	1.007	39.479	1.351	110.470	
6	300.000 bis unter	1 Mio.		4.834	2.609.938	1.106	95.376	1.601	319.061	
7	1 Mio. bis unter	3 Mio.		1.855	3.121.063	668	164.819	757	275.900	
8	3 Mio. bis unter	10 Mio.		773	3.965.278	364	287.946	419	508.712	
9	10 Mio. bis unter	30 Mio.		225	3.765.449	130	258.642	169	1.016.432	
10	30 Mio. bis unter	100 Mio.		76	3.938.995	45	173.928	61	1.410.230	
11	100 Mio. und mehr			32	10.444.177	26	755.553	31	4.340.083	
12	Insgesamt			40.812	29.895.570	4.516	1.795.328	9.132	8.062.054	
Niederösterreich										
1	bis unter	7.500		16.612	45.830	411	1.144	3.037	10.255	
2	7.500 bis unter	22.000		17.737	249.887	416	3.061	4.507	55.440	
3	22.000 bis unter	50.000		19.220	659.136	762	11.321	4.215	95.726	
4	50.000 bis unter	100.000		16.471	1.180.338	1.171	30.922	2.476	80.553	
5	100.000 bis unter	300.000		20.225	3.534.548	2.445	105.235	4.196	299.675	
6	300.000 bis unter	1 Mio.		13.301	7.193.293	2.769	282.385	4.737	869.172	
7	1 Mio. bis unter	3 Mio.		5.365	8.999.172	1.775	553.907	2.522	830.656	
8	3 Mio. bis unter	10 Mio.		2.328	12.154.709	982	795.442	1.363	1.425.031	
9	10 Mio. bis unter	30 Mio.		656	10.915.217	335	644.353	495	2.340.712	
10	30 Mio. bis unter	100 Mio.		279	14.327.510	199	547.402	238	4.359.363	
11	100 Mio. und mehr			112	36.376.060	81	1.249.191	100	11.881.829	
12	Insgesamt			112.306	95.635.699	11.346	4.224.363	27.886	22.248.412	

Umsatzsteuerstatistik 2017

5.1 Ausgewählte Merkmale nach Umsatzstufen und Bundesländern

darunter gem. § 6 Abs. 1 Z. 1 in Verbindung mit § 7 Ausfuhrlieferungen		darunter gem. Art. 6 Abs. 1 Z. 1 u. 2 innergemeinschaftliche Lieferungen		Steuerpflichtiger Umsatz		darunter versteuert mit 20 % (Normalsteuersatz)		darunter versteuert mit 10 % (ermäßigter Steuersatz)		Zeile
Fälle	1.000 EUR	Fälle	1.000 EUR	Fälle	1.000 EUR	Fälle	1.000 EUR	Fälle	1.000 EUR	
Burgenland										
14	20	28	62	1.472	5.294	1.088	3.322	357	1.303	1
42	167	46	268	2.075	28.168	1.721	18.130	775	7.364	2
62	500	83	1.015	2.499	83.124	2.288	60.629	937	16.123	3
90	543	119	1.791	2.465	165.573	2.367	124.850	988	30.236	4
210	2.940	286	8.503	3.334	541.607	3.264	384.810	1.552	123.218	5
242	12.105	343	25.252	2.279	1.109.367	2.233	783.696	1.178	269.396	6
179	23.821	280	46.686	984	1.441.667	967	1.066.548	468	314.600	7
102	40.559	181	132.516	379	1.609.727	374	1.253.365	172	319.307	8
40	42.882	59	263.696	95	1.187.720	94	769.168	61	309.712	9
21	107.571	31	402.816	41	1.392.971	41	936.707	31	413.224	10
7	307.478	10	515.428	13	1.101.246	12	918.641	7	119.673	11
1.009	538.586	1.466	1.398.032	15.636	8.666.465	14.449	6.319.866	6.526	1.924.156	12
Kärnten										
36	81	52	104	3.377	13.138	2.680	7.896	1.129	4.211	1
55	295	69	496	5.154	70.967	4.422	41.996	2.470	22.373	2
103	844	139	1.575	6.304	209.924	5.852	139.711	2.987	53.774	3
147	2.007	187	3.619	5.819	392.059	5.637	288.489	2.601	76.335	4
311	5.832	442	17.796	6.841	1.113.879	6.745	839.573	3.207	200.899	5
367	19.065	566	48.389	4.552	2.195.501	4.497	1.642.416	2.230	413.038	6
270	40.577	446	129.485	1.823	2.680.345	1.808	1.972.104	877	577.275	7
181	62.190	318	310.848	767	3.168.620	760	2.350.871	383	658.474	8
94	202.358	137	588.682	225	2.490.376	225	1.938.253	133	459.817	9
40	291.819	52	964.329	76	2.354.837	76	1.643.004	54	643.527	10
22	914.065	27	2.204.179	32	5.348.541	32	4.758.653	28	327.491	11
1.626	1.539.133	2.435	4.269.505	34.970	20.038.188	32.734	15.622.967	16.099	3.437.213	12
Niederösterreich										
114	144	144	229	9.761	34.432	6.968	20.748	2.822	10.418	1
187	719	232	1.222	13.929	191.386	10.898	114.282	6.138	64.636	2
369	2.245	426	3.657	16.525	552.088	14.725	377.863	6.978	146.417	3
477	4.609	546	7.741	15.720	1.068.863	14.952	797.577	6.310	228.535	4
1.176	19.168	1.362	39.708	19.319	3.129.639	18.894	2.319.174	8.445	660.465	5
1.335	58.571	1.749	138.715	12.498	6.041.736	12.281	4.557.807	5.884	1.194.831	6
939	116.362	1.399	309.999	5.254	7.614.608	5.222	5.868.048	2.522	1.489.871	7
625	283.624	1.049	803.710	2.311	9.934.235	2.298	7.612.401	1.154	2.076.150	8
278	452.952	408	1.393.255	650	7.930.153	649	6.208.608	362	1.516.419	9
160	932.500	211	2.851.844	278	9.420.745	278	7.406.801	196	1.708.398	10
78	1.482.229	89	5.854.154	112	23.245.040	112	16.055.104	97	6.495.529	11
5.738	3.353.123	7.615	11.404.233	96.357	69.162.924	87.277	51.338.412	40.908	15.591.669	12

Umsatzsteuerstatistik 2017

5.1 Ausgewählte Merkmale nach Umsatzstufen und Bundesländern

Zeile	Stufen des steuerbaren Umsatzes in EUR			Innergemeinschaftlicher Erwerb		darunter steuerpflichtig			
						versteuert mit 20 %		versteuert mit 10 %	
				Fälle	1.000 EUR	Fälle	1.000 EUR	Fälle	1.000 EUR
Burgenland									
1	bis unter	7.500	282	4.174	254	3.873	34	149	
2	7.500 bis unter	22.000	324	1.591	306	1.418	32	93	
3	22.000 bis unter	50.000	621	3.310	599	3.083	63	137	
4	50.000 bis unter	100.000	924	8.323	891	7.760	99	396	
5	100.000 bis unter	300.000	1.762	29.134	1.697	26.360	269	1.594	
6	300.000 bis unter	1 Mio.	1.575	76.571	1.521	70.139	281	5.579	
7	1 Mio. bis unter	3 Mio.	810	131.534	796	114.642	176	13.825	
8	3 Mio. bis unter	10 Mio.	340	181.312	333	162.636	96	14.529	
9	10 Mio. bis unter	30 Mio.	91	240.450	91	207.189	39	28.816	
10	30 Mio. bis unter	100 Mio.	40	339.157	40	283.228	18	52.653	
11	100 Mio. und mehr		13	551.116	12	370.516	7	153.045	
12	Insgesamt		6.782	1.566.674	6.540	1.250.843	1.114	270.816	
Kärnten									
1	bis unter	7.500	663	7.390	625	6.903	101	178	
2	7.500 bis unter	22.000	621	3.712	585	3.467	84	206	
3	22.000 bis unter	50.000	1.362	7.632	1.309	6.814	183	543	
4	50.000 bis unter	100.000	1.889	15.200	1.813	13.661	287	1.196	
5	100.000 bis unter	300.000	3.446	67.612	3.304	60.855	638	5.403	
6	300.000 bis unter	1 Mio.	3.038	142.166	2.954	128.582	644	10.379	
7	1 Mio. bis unter	3 Mio.	1.480	247.578	1.451	226.090	376	15.460	
8	3 Mio. bis unter	10 Mio.	677	363.764	665	343.155	213	13.288	
9	10 Mio. bis unter	30 Mio.	208	502.656	208	449.076	74	44.118	
10	30 Mio. bis unter	100 Mio.	74	761.993	74	635.116	36	102.082	
11	100 Mio. und mehr		31	1.784.268	31	1.596.911	23	94.054	
12	Insgesamt		13.489	3.903.971	13.019	3.470.631	2.659	286.906	
Niederösterreich									
1	bis unter	7.500	1.811	27.267	1.690	25.822	258	452	
2	7.500 bis unter	22.000	1.981	8.376	1.882	7.859	230	322	
3	22.000 bis unter	50.000	3.619	18.759	3.417	16.976	480	926	
4	50.000 bis unter	100.000	5.002	40.427	4.775	37.277	681	1.944	
5	100.000 bis unter	300.000	9.479	175.399	9.060	161.702	1.528	8.826	
6	300.000 bis unter	1 Mio.	8.399	397.567	8.171	361.063	1.530	21.503	
7	1 Mio. bis unter	3 Mio.	4.269	735.501	4.195	674.447	945	39.054	
8	3 Mio. bis unter	10 Mio.	2.083	1.592.323	2.057	1.467.150	606	103.854	
9	10 Mio. bis unter	30 Mio.	607	2.058.392	603	1.852.703	192	168.067	
10	30 Mio. bis unter	100 Mio.	266	2.781.669	266	2.535.807	136	205.777	
11	100 Mio. und mehr		111	6.830.171	111	5.977.708	66	760.803	
12	Insgesamt		37.627	14.665.850	36.227	13.118.515	6.652	1.311.529	

Umsatzsteuerstatistik 2017

5.1 Ausgewählte Merkmale nach Umsatzstufen und Bundesländern

Umsatzsteuer (brutto)	Erwerbsteuer	Abziehbare Vorsteuer insgesamt	darunter Einfuhr- umsatzsteuer		darunter aus innergemein- schaftlichem Erwerb		Zahllast Gutschrift (-) (Saldo)		Zeile
			Fälle	1.000 EUR	Fälle	1.000 EUR	Fälle	1.000 EUR	
Burgenland									
1.686	808	-9.419	18	-19	221	-575	2.158	-7.000	1
4.880	297	-5.136	13	-41	286	-244	2.140	36	2
14.913	638	-10.863	25	-19	589	-586	2.557	4.675	3
29.780	1.611	-20.246	40	-70	911	-1.586	2.486	11.142	4
95.508	5.575	-66.791	86	-983	1.732	-5.520	3.362	34.280	5
198.836	14.665	-146.032	79	-903	1.544	-14.426	2.326	67.286	6
269.724	24.642	-202.189	81	-1.652	799	-24.321	997	91.869	7
320.500	34.430	-255.219	65	-4.576	337	-33.983	382	99.612	8
213.387	44.880	-213.116	34	-6.152	91	-44.876	95	43.586	9
268.754	62.336	-309.343	21	-9.549	40	-62.336	41	21.606	10
264.411	92.966	-341.651	8	-19.329	12	-92.963	13	15.617	11
1.682.380	282.849	-1.580.006	470	-43.295	6.562	-281.416	16.557	382.710	12
Kärnten									
9.358	1.437	-27.270	45	-98	547	-966	5.175	-16.798	1
12.102	715	-13.681	34	-122	582	-680	5.265	-986	2
36.616	1.444	-28.031	65	-119	1.302	-1.383	6.405	9.979	3
71.703	2.895	-47.626	81	-119	1.850	-2.782	5.881	26.892	4
205.474	12.866	-136.841	211	-1.069	3.384	-12.634	6.933	81.082	5
405.640	27.158	-276.982	241	-2.992	2.963	-26.863	4.618	155.623	6
506.834	47.535	-373.382	195	-4.764	1.458	-47.158	1.846	180.862	7
624.921	70.850	-513.361	161	-13.284	667	-69.145	772	182.191	8
541.264	95.449	-540.031	86	-20.354	202	-94.003	225	96.417	9
490.902	138.261	-556.018	37	-31.165	73	-138.150	76	72.903	10
1.528.743	340.917	-1.743.393	28	-88.191	30	-340.889	32	121.150	11
4.433.557	739.527	-4.256.617	1.184	-162.278	13.058	-734.651	37.228	909.316	12
Niederösterreich									
13.224	5.321	-64.102	120	-117	1.383	-3.532	13.984	-45.868	1
32.575	1.621	-35.771	122	-230	1.815	-1.470	14.255	148	2
95.500	3.555	-77.235	205	-290	3.441	-3.331	16.789	21.618	3
195.174	7.762	-123.671	258	-520	4.897	-7.595	15.879	79.179	4
563.194	33.773	-378.525	584	-2.128	9.277	-33.290	19.508	217.645	5
1.115.408	76.107	-768.997	812	-7.668	8.139	-74.437	12.696	422.322	6
1.440.280	141.480	-1.082.386	614	-17.270	4.194	-140.421	5.311	499.284	7
1.942.419	306.198	-1.607.668	541	-41.564	2.063	-305.344	2.323	640.969	8
1.638.871	390.883	-1.564.843	260	-55.536	602	-390.619	656	463.358	9
1.922.345	532.564	-2.033.732	156	-54.929	266	-528.079	278	419.560	10
4.881.234	1.277.819	-5.058.322	80	-108.757	110	-1.274.950	112	1.070.736	11
13.840.226	2.777.085	-12.795.251	3.752	-289.010	36.187	-2.763.069	101.791	3.788.952	12

Umsatzsteuerstatistik 2017

5.1 Ausgewählte Merkmale nach Umsatzstufen und Bundesländern

Zeile	Stufen des steuerbaren Umsatzes in EUR			Veranlagungsfälle	Steuerbarer Umsatz	Reverse-Charge-Umsatz		Steuerfreier Umsatz	
					1.000 EUR	Fälle	1.000 EUR	Fälle	1.000 EUR
Oberösterreich									
1	bis unter	7.500		13.183	36.177	614	1.940	1.824	6.187
2	7.500 bis unter	22.000		13.393	188.417	424	2.899	2.730	31.696
3	22.000 bis unter	50.000		15.620	538.541	717	9.976	3.000	65.080
4	50.000 bis unter	100.000		13.426	964.530	1.122	28.494	2.199	67.866
5	100.000 bis unter	300.000		16.522	2.900.191	2.214	95.159	3.718	243.836
6	300.000 bis unter	1 Mio.		11.727	6.442.147	2.683	256.669	4.475	813.616
7	1 Mio. bis unter	3 Mio.		5.110	8.709.164	1.785	461.120	2.503	760.571
8	3 Mio. bis unter	10 Mio.		2.466	13.154.935	1.176	815.017	1.547	1.701.490
9	10 Mio. bis unter	30 Mio.		805	13.610.078	460	660.151	639	3.408.508
10	30 Mio. bis unter	100 Mio.		384	20.251.031	271	713.457	347	7.276.566
11	100 Mio. und mehr			152	56.197.763	117	3.044.333	144	28.866.531
12	Insgesamt			92.788	122.992.974	11.583	6.089.214	23.126	43.241.945
Salzburg									
1	bis unter	7.500		7.077	19.300	122	324	1.254	4.445
2	7.500 bis unter	22.000		9.681	137.794	149	1.119	2.195	27.077
3	22.000 bis unter	50.000		10.467	357.766	348	5.454	1.981	43.864
4	50.000 bis unter	100.000		8.125	580.832	556	14.127	1.343	45.731
5	100.000 bis unter	300.000		8.932	1.565.088	1.048	43.262	1.918	124.357
6	300.000 bis unter	1 Mio.		6.337	3.478.533	1.150	100.159	2.345	413.408
7	1 Mio. bis unter	3 Mio.		2.760	4.662.507	743	175.002	1.292	389.651
8	3 Mio. bis unter	10 Mio.		1.185	6.140.194	404	268.121	722	827.981
9	10 Mio. bis unter	30 Mio.		360	6.060.050	157	261.943	272	1.519.611
10	30 Mio. bis unter	100 Mio.		124	6.487.263	70	403.744	103	1.566.779
11	100 Mio. und mehr			65	32.308.525	35	215.544	60	8.271.187
12	Insgesamt			55.113	61.797.853	4.782	1.488.799	13.485	13.234.091
Steiermark									
1	bis unter	7.500		18.738	52.519	822	2.051	1.973	6.671
2	7.500 bis unter	22.000		18.149	255.027	687	6.070	2.877	34.402
3	22.000 bis unter	50.000		17.951	613.185	937	17.365	2.671	57.794
4	50.000 bis unter	100.000		14.350	1.027.554	1.137	35.573	1.746	53.156
5	100.000 bis unter	300.000		17.454	3.055.181	2.127	119.692	3.010	220.367
6	300.000 bis unter	1 Mio.		11.982	6.549.060	2.462	347.158	3.770	793.023
7	1 Mio. bis unter	3 Mio.		4.980	8.446.515	1.617	601.716	1.983	768.580
8	3 Mio. bis unter	10 Mio.		2.267	11.877.213	894	1.018.588	1.184	1.618.856
9	10 Mio. bis unter	30 Mio.		662	10.924.330	320	858.466	468	2.482.194
10	30 Mio. bis unter	100 Mio.		293	15.727.081	153	917.657	235	5.778.113
11	100 Mio. und mehr			141	41.868.154	70	1.730.990	123	24.571.580
12	Insgesamt			106.967	100.395.820	11.226	5.655.326	20.040	36.384.735

Umsatzsteuerstatistik 2017

5.1 Ausgewählte Merkmale nach Umsatzstufen und Bundesländern

darunter gem. § 6 Abs. 1 Z. 1 in Verbindung mit § 7 Ausfuhrlieferungen		darunter gem. Art. 6 Abs. 1 Z. 1 u. 2 innergemeinschaftliche Lieferungen		Steuerpflichtiger Umsatz		darunter versteuert mit 20 % (Normalsteuersatz)		darunter versteuert mit 10 % (ermäßigter Steuersatz)		Zeile
Fälle	1.000 EUR	Fälle	1.000 EUR	Fälle	1.000 EUR	Fälle	1.000 EUR	Fälle	1.000 EUR	
Oberösterreich										
92	126	134	249	7.757	28.051	6.172	17.273	2.543	9.778	1
184	613	241	1.422	11.265	153.821	9.550	92.250	5.504	56.449	2
285	1.913	402	3.924	13.895	463.485	12.983	317.499	6.390	131.559	3
431	3.859	575	8.809	12.852	868.171	12.463	656.195	5.286	181.873	4
954	17.149	1.431	44.453	15.782	2.561.195	15.555	1.975.819	6.805	485.128	5
1.261	56.249	1.923	135.474	10.954	5.371.863	10.847	4.148.883	5.009	1.002.309	6
957	112.449	1.604	317.511	5.032	7.487.473	4.996	5.997.967	2.253	1.273.957	7
756	328.955	1.216	1.026.265	2.452	10.638.428	2.436	8.685.375	1.107	1.663.216	8
392	698.737	552	2.258.319	803	9.541.419	799	7.833.045	432	1.465.414	9
237	1.445.728	289	4.455.600	383	12.261.009	380	9.794.582	259	1.933.484	10
109	7.655.753	128	17.352.750	152	24.286.899	152	17.525.918	136	6.491.236	11
5.658	10.321.531	8.495	25.604.776	81.327	73.661.815	76.333	57.044.807	35.724	14.694.403	12
Salzburg										
56	63	58	100	3.766	14.531	2.862	8.243	1.325	5.338	1
100	327	122	678	7.810	109.597	6.246	55.314	4.278	43.726	2
193	1.043	208	1.400	9.225	308.448	8.204	176.528	4.870	99.676	3
243	2.156	314	4.127	7.688	520.974	7.320	345.939	3.757	127.153	4
505	7.972	671	17.977	8.573	1.397.469	8.413	1.009.587	4.031	277.231	5
709	28.444	912	67.495	5.976	2.964.966	5.910	2.172.407	3.014	548.424	6
499	66.944	734	137.693	2.717	4.097.855	2.703	2.919.205	1.440	858.909	7
336	160.463	529	448.689	1.169	5.044.093	1.166	3.673.869	676	1.024.575	8
167	352.006	221	816.654	357	4.278.496	354	3.303.205	213	791.443	9
65	271.791	93	1.124.473	124	4.516.740	124	3.761.853	84	716.464	10
45	2.078.454	52	4.538.339	65	23.821.794	65	17.488.839	53	6.027.893	11
2.918	2.969.662	3.914	7.157.625	47.470	47.074.964	43.367	34.914.986	23.741	10.520.834	12
Steiermark										
89	129	121	242	13.095	43.798	8.477	22.981	5.953	18.678	1
157	625	194	1.049	15.726	214.555	12.360	112.767	8.580	91.213	2
245	1.793	309	3.190	16.253	538.026	14.403	342.085	7.902	170.339	3
363	4.530	458	9.026	13.850	938.826	13.109	681.832	5.978	218.597	4
787	17.709	1.021	40.562	16.738	2.715.122	16.260	2.056.473	7.202	537.530	5
995	47.278	1.359	148.056	11.195	5.408.880	10.932	4.148.940	5.121	998.995	6
704	111.867	1.181	362.319	4.817	7.076.219	4.704	5.389.965	2.183	1.397.026	7
523	281.503	865	1.000.700	2.165	9.239.769	2.127	6.953.486	1.044	1.930.709	8
265	543.450	395	1.658.641	613	7.583.671	606	6.047.805	309	1.292.968	9
151	1.381.626	205	3.820.334	275	9.031.311	272	7.092.354	155	1.631.926	10
84	6.965.606	107	14.201.618	132	15.565.584	130	13.094.689	77	2.194.699	11
4.363	9.356.117	6.215	21.245.738	94.859	58.355.759	83.380	45.943.378	44.504	10.482.680	12

Umsatzsteuerstatistik 2017

5.1 Ausgewählte Merkmale nach Umsatzstufen und Bundesländern

Zeile	Stufen des steuerbaren Umsatzes in EUR			Innergemeinschaftlicher Erwerb		darunter steuerpflichtig			
						versteuert mit 20 %		versteuert mit 10 %	
	Fälle	1.000 EUR	Fälle	1.000 EUR	Fälle	1.000 EUR	Fälle	1.000 EUR	
Oberösterreich									
1	bis unter	7.500	1.676	19.597	1.552	14.770	283	1.334	
2	7.500 bis unter	22.000	1.637	8.439	1.539	7.792	217	410	
3	22.000 bis unter	50.000	3.120	17.696	2.968	16.148	445	987	
4	50.000 bis unter	100.000	4.206	36.432	3.982	31.647	743	3.010	
5	100.000 bis unter	300.000	8.094	154.552	7.746	136.763	1.625	11.261	
6	300.000 bis unter	1 Mio.	7.647	443.390	7.446	405.907	1.627	23.815	
7	1 Mio. bis unter	3 Mio.	4.141	779.301	4.063	725.902	1.022	34.284	
8	3 Mio. bis unter	10 Mio.	2.185	1.648.373	2.161	1.534.366	688	84.435	
9	10 Mio. bis unter	30 Mio.	762	2.285.184	750	2.022.720	298	208.452	
10	30 Mio. bis unter	100 Mio.	373	4.234.162	371	3.706.803	198	460.851	
11	100 Mio. und mehr		149	13.248.629	149	12.024.440	95	1.094.168	
12	Insgesamt		33.990	22.875.756	32.727	20.627.259	7.241	1.923.009	
Salzburg									
1	bis unter	7.500	838	6.730	776	6.091	149	201	
2	7.500 bis unter	22.000	862	4.106	812	3.831	120	181	
3	22.000 bis unter	50.000	1.804	10.681	1.724	9.952	256	557	
4	50.000 bis unter	100.000	2.482	20.032	2.366	17.950	448	1.763	
5	100.000 bis unter	300.000	4.313	76.042	4.140	68.566	855	6.003	
6	300.000 bis unter	1 Mio.	4.304	214.279	4.185	191.357	1.033	16.489	
7	1 Mio. bis unter	3 Mio.	2.288	374.710	2.239	326.095	697	43.910	
8	3 Mio. bis unter	10 Mio.	1.071	860.065	1.063	786.774	406	49.198	
9	10 Mio. bis unter	30 Mio.	336	1.119.970	332	1.024.639	122	82.153	
10	30 Mio. bis unter	100 Mio.	122	1.450.424	122	1.284.207	56	140.002	
11	100 Mio. und mehr		65	8.419.144	65	7.652.862	38	631.517	
12	Insgesamt		18.485	12.556.184	17.824	11.372.323	4.180	971.976	
Steiermark									
1	bis unter	7.500	1.387	93.654	1.280	91.615	186	916	
2	7.500 bis unter	22.000	1.448	9.800	1.363	9.267	187	320	
3	22.000 bis unter	50.000	2.598	20.866	2.489	18.150	332	1.014	
4	50.000 bis unter	100.000	3.584	37.395	3.412	31.896	486	4.386	
5	100.000 bis unter	300.000	6.989	160.907	6.655	146.554	1.154	10.862	
6	300.000 bis unter	1 Mio.	6.582	408.766	6.344	366.180	1.265	29.184	
7	1 Mio. bis unter	3 Mio.	3.577	762.792	3.470	670.051	847	64.124	
8	3 Mio. bis unter	10 Mio.	1.821	1.674.637	1.778	1.489.279	549	135.363	
9	10 Mio. bis unter	30 Mio.	565	2.021.937	557	1.801.528	206	182.757	
10	30 Mio. bis unter	100 Mio.	258	3.558.964	252	3.033.309	109	466.561	
11	100 Mio. und mehr		124	9.265.738	120	8.300.677	60	947.954	
12	Insgesamt		28.933	18.015.456	27.720	15.958.506	5.381	1.843.442	

Umsatzsteuerstatistik 2017

5.1 Ausgewählte Merkmale nach Umsatzstufen und Bundesländern

Umsatzsteuer (brutto)	Erwerbsteuer	Abziehbare Vorsteuer insgesamt	darunter Einfuhr- umsatzsteuer		darunter aus innergemein- schaftlichem Erwerb		Zahllast Gutschrift (-) (Saldo)		Zeile
			Fälle	1.000 EUR	Fälle	1.000 EUR	Fälle	1.000 EUR	
Oberösterreich									
12.100	3.430	-52.644	106	-115	1.209	-1.770	11.664	-38.260	1
27.105	1.621	-33.287	102	-156	1.528	-1.441	11.538	-4.774	2
80.574	3.383	-66.147	177	-305	2.967	-3.151	14.121	17.690	3
159.189	6.732	-114.374	223	-541	4.081	-6.405	12.968	51.506	4
472.718	29.148	-318.862	557	-2.265	7.925	-28.696	15.962	182.581	5
1.007.549	85.045	-702.368	727	-7.977	7.404	-84.010	11.143	389.763	6
1.460.412	150.951	-1.067.719	643	-16.794	4.071	-149.843	5.085	542.959	7
2.201.085	318.401	-1.734.769	618	-49.827	2.170	-317.525	2.461	783.711	8
1.999.122	431.966	-1.858.422	345	-63.825	747	-431.520	805	572.380	9
2.587.611	796.028	-2.782.715	226	-92.329	362	-795.146	383	597.676	10
5.369.898	2.531.184	-7.718.745	122	-444.565	147	-2.527.422	152	180.827	11
15.377.363	4.357.890	-16.450.051	3.846	-678.699	32.611	-4.346.931	86.282	3.276.058	12
Salzburg									
7.461	1.292	-46.855	49	-55	701	-838	6.042	-38.666	1
19.483	795	-27.281	57	-115	812	-725	7.956	-7.044	2
55.256	2.058	-50.241	97	-115	1.720	-1.912	9.369	6.971	3
92.567	3.782	-66.189	115	-131	2.439	-3.693	7.760	30.077	4
254.655	14.480	-172.684	214	-710	4.218	-14.097	8.641	96.344	5
553.407	40.569	-378.757	328	-3.700	4.159	-39.245	6.090	214.929	6
763.892	70.152	-548.755	295	-8.430	2.248	-69.650	2.744	285.130	7
976.654	165.197	-791.251	270	-22.385	1.057	-164.665	1.181	350.474	8
885.470	214.672	-849.014	163	-49.249	329	-214.217	359	246.956	9
1.006.541	274.228	-989.497	72	-29.543	121	-274.027	124	291.097	10
4.821.772	1.611.237	-5.207.349	40	-55.908	63	-1.607.988	65	1.222.993	11
9.437.156	2.398.462	-9.127.872	1.700	-170.340	17.867	-2.391.056	50.331	2.699.262	12
Steiermark									
13.407	18.544	-92.145	131	-329	1.169	-17.781	16.934	-61.256	1
34.752	1.904	-42.770	103	-272	1.359	-1.835	15.977	-6.244	2
91.657	3.770	-73.937	160	-472	2.496	-3.679	16.546	21.300	3
169.618	6.897	-115.163	223	-863	3.504	-6.750	14.036	61.163	4
499.789	30.693	-318.600	480	-3.352	6.845	-30.336	16.986	210.084	5
1.006.806	77.439	-664.847	578	-12.938	6.403	-76.583	11.494	418.687	6
1.348.684	143.586	-992.688	519	-39.157	3.521	-141.584	4.926	499.053	7
1.800.875	316.684	-1.487.714	410	-64.028	1.803	-315.208	2.234	628.594	8
1.590.009	381.679	-1.533.500	220	-105.564	560	-381.367	643	434.965	9
1.917.725	660.985	-2.270.184	159	-187.340	257	-657.018	286	304.862	10
3.510.328	1.757.155	-5.928.596	82	-1.064.343	123	-1.751.285	140	-661.515	11
11.983.650	3.399.335	-13.520.145	3.065	-1.478.658	28.040	-3.383.425	100.202	1.849.693	12

Umsatzsteuerstatistik 2017

5.1 Ausgewählte Merkmale nach Umsatzstufen und Bundesländern

Zeile	Stufen des steuerbaren Umsatzes in EUR			Veranlagungsfälle	Steuerbarer Umsatz	Reverse-Charge-Umsatz		Steuerfreier Umsatz	
					1.000 EUR	Fälle	1.000 EUR	Fälle	1.000 EUR
Tirol									
1	bis unter	7.500		9.214	27.796	145	380	2.159	8.286
2	7.500 bis unter	22.000		13.416	189.899	209	1.555	4.014	52.158
3	22.000 bis unter	50.000		13.958	475.707	476	6.862	3.166	73.804
4	50.000 bis unter	100.000		10.580	754.333	725	18.240	1.697	54.540
5	100.000 bis unter	300.000		12.021	2.099.320	1.376	56.960	2.476	164.308
6	300.000 bis unter	1 Mio.		8.423	4.597.919	1.523	125.127	3.049	576.530
7	1 Mio. bis unter	3 Mio.		3.491	5.880.475	983	221.496	1.642	537.307
8	3 Mio. bis unter	10 Mio.		1.390	7.130.380	500	242.466	876	1.099.032
9	10 Mio. bis unter	30 Mio.		325	5.343.044	142	111.693	243	1.104.248
10	30 Mio. bis unter	100 Mio.		139	7.223.305	87	194.247	124	2.660.048
11	100 Mio. und mehr			43	13.042.450	23	363.930	42	8.046.254
12	Insgesamt			73.000	46.764.627	6.189	1.342.955	19.488	14.376.517
Vorarlberg									
1	bis unter	7.500		5.050	16.688	285	843	844	3.433
2	7.500 bis unter	22.000		6.596	91.092	183	1.676	1.402	16.891
3	22.000 bis unter	50.000		5.847	199.531	261	3.420	1.089	22.604
4	50.000 bis unter	100.000		4.310	309.526	373	9.037	762	19.339
5	100.000 bis unter	300.000		5.167	907.689	698	26.195	1.462	91.639
6	300.000 bis unter	1 Mio.		3.798	2.090.613	803	70.366	1.761	306.709
7	1 Mio. bis unter	3 Mio.		1.803	3.042.879	587	108.025	1.051	416.688
8	3 Mio. bis unter	10 Mio.		840	4.250.938	344	214.776	614	922.036
9	10 Mio. bis unter	30 Mio.		228	3.840.882	116	126.694	192	1.460.304
10	30 Mio. bis unter	100 Mio.		77	4.087.316	54	100.780	73	1.502.358
11	100 Mio. und mehr			36	10.270.461	29	504.405	34	6.624.796
12	Insgesamt			33.752	29.107.615	3.733	1.166.219	9.284	11.386.797
Wien									
1	bis unter	7.500		25.116	55.690	248	641	4.904	15.786
2	7.500 bis unter	22.000		23.425	333.963	469	4.227	6.728	82.808
3	22.000 bis unter	50.000		30.363	1.047.871	857	15.698	6.457	144.709
4	50.000 bis unter	100.000		24.100	1.720.528	969	31.382	3.942	135.575
5	100.000 bis unter	300.000		26.734	4.605.305	1.906	147.013	5.864	458.879
6	300.000 bis unter	1 Mio.		15.751	8.573.571	2.006	353.763	5.514	1.214.562
7	1 Mio. bis unter	3 Mio.		6.908	11.768.368	1.243	584.218	2.988	1.597.376
8	3 Mio. bis unter	10 Mio.		3.220	16.896.185	634	777.383	1.726	2.845.551
9	10 Mio. bis unter	30 Mio.		1.169	19.477.611	295	730.185	743	3.669.925
10	30 Mio. bis unter	100 Mio.		503	27.751.519	185	1.231.837	365	5.573.951
11	100 Mio. und mehr			226	144.207.375	131	7.135.982	179	70.849.148
12	Insgesamt			157.515	236.437.985	8.943	11.012.330	39.410	86.588.268

Umsatzsteuerstatistik 2017

5.1 Ausgewählte Merkmale nach Umsatzstufen und Bundesländern

darunter gem. § 6 Abs. 1 Z. 1 in Verbindung mit § 7 Ausfuhrlieferungen		darunter gem. Art. 6 Abs. 1 Z. 1 u. 2 innerschweizerische Lieferungen		Steuerpflichtiger Umsatz		darunter versteuert mit 20 % (Normalsteuersatz)		darunter versteuert mit 10 % (ermäßigter Steuersatz)		Zeile
Fälle	1.000 EUR	Fälle	1.000 EUR	Fälle	1.000 EUR	Fälle	1.000 EUR	Fälle	1.000 EUR	
Tirol										
54	95	77	142	4.781	19.129	3.552	9.500	2.020	8.079	1
98	371	124	681	9.792	136.186	7.769	60.250	5.974	60.596	2
159	1.101	240	2.263	11.752	395.040	10.392	204.144	6.607	127.715	3
287	2.813	419	5.954	10.082	681.553	9.551	425.075	5.235	158.876	4
629	9.009	849	20.301	11.503	1.878.052	11.283	1.271.469	6.065	376.739	5
874	30.817	1.176	79.725	7.825	3.896.262	7.738	2.754.360	4.292	768.488	6
603	55.465	892	189.935	3.427	5.121.672	3.396	3.481.053	1.998	1.146.259	7
396	183.712	615	512.763	1.370	5.788.882	1.364	3.857.253	853	1.489.674	8
141	241.066	195	650.792	324	4.127.103	321	2.663.068	231	1.196.989	9
76	423.019	97	1.609.073	138	4.369.010	138	2.948.958	110	1.352.403	10
34	2.127.110	38	3.483.391	43	4.632.266	43	3.122.312	36	1.376.438	11
3.351	3.074.577	4.722	6.555.020	61.037	31.045.155	55.547	20.797.442	33.421	8.062.257	12
Vorarlberg										
62	95	49	92	2.933	12.412	2.250	5.236	1.405	6.386	1
107	429	88	450	5.368	72.525	4.449	30.976	3.548	37.179	2
204	1.308	162	1.706	5.251	173.506	4.712	93.639	3.090	65.455	3
338	3.209	212	2.604	4.177	281.150	3.904	194.178	1.905	62.930	4
801	18.774	454	13.996	4.948	789.854	4.732	580.240	2.202	147.740	5
984	59.099	642	43.862	3.533	1.713.538	3.437	1.270.217	1.708	318.216	6
705	122.833	579	163.829	1.767	2.518.166	1.730	1.809.554	885	536.292	7
453	298.926	434	426.321	829	3.114.126	817	2.286.886	449	671.417	8
147	471.094	152	749.361	226	2.253.883	223	1.899.952	129	323.716	9
64	501.753	65	867.551	77	2.484.178	77	2.066.854	56	391.077	10
26	2.123.704	29	3.443.242	36	3.141.261	36	2.557.379	32	580.985	11
3.891	3.601.224	2.866	5.713.013	29.145	16.554.600	26.367	12.795.111	15.409	3.141.393	12
Wien										
211	343	231	414	11.320	39.263	9.111	25.417	3.039	11.851	1
367	1.836	333	1.608	17.802	246.928	14.339	142.674	8.236	94.117	2
631	5.982	612	5.670	26.340	887.464	23.555	527.955	13.041	333.681	3
766	12.002	670	10.209	22.892	1.553.571	21.688	1.017.104	10.920	500.422	4
1.532	41.947	1.411	42.381	25.324	3.999.413	24.637	2.837.481	11.537	1.064.293	5
1.648	111.311	1.610	133.770	14.684	7.005.246	14.417	5.563.823	6.203	1.277.062	6
1.186	216.227	1.254	294.579	6.645	9.586.774	6.553	7.792.393	2.717	1.543.227	7
772	426.056	899	724.996	3.138	13.273.252	3.106	10.385.122	1.460	2.476.810	8
342	607.528	435	1.077.079	1.145	15.077.501	1.136	11.822.625	614	2.651.048	9
203	1.086.814	258	2.195.841	496	20.945.732	489	15.657.784	307	4.876.184	10
110	3.045.317	139	7.489.961	226	66.222.244	225	53.706.774	171	11.917.132	11
7.768	5.555.365	7.852	11.976.507	130.012	138.837.388	119.256	109.479.152	58.245	26.745.827	12

Umsatzsteuerstatistik 2017

5.1 Ausgewählte Merkmale nach Umsatzstufen und Bundesländern

Zeile	Stufen des steuerbaren Umsatzes in EUR			Inneregemeinschaftlicher Erwerb		darunter steuerpflichtig			
						versteuert mit 20 %		versteuert mit 10 %	
				Fälle	1.000 EUR	Fälle	1.000 EUR	Fälle	1.000 EUR
Tirol									
1	bis unter	7.500	1.031	31.660	968	31.059	170	202	
2	7.500 bis unter	22.000	1.106	7.259	1.042	6.746	149	287	
3	22.000 bis unter	50.000	2.461	14.935	2.338	13.553	330	938	
4	50.000 bis unter	100.000	3.308	26.326	3.137	23.126	594	2.157	
5	100.000 bis unter	300.000	6.139	105.158	5.892	90.708	1.356	10.937	
6	300.000 bis unter	1 Mio.	5.847	264.955	5.653	234.724	1.570	22.842	
7	1 Mio. bis unter	3 Mio.	2.932	432.616	2.857	381.180	1.062	37.355	
8	3 Mio. bis unter	10 Mio.	1.283	751.694	1.269	674.983	543	53.336	
9	10 Mio. bis unter	30 Mio.	318	889.280	314	715.244	155	146.407	
10	30 Mio. bis unter	100 Mio.	138	1.580.279	138	1.448.373	70	129.870	
11	100 Mio. und mehr		43	2.901.144	43	2.246.030	30	636.247	
12	Insgesamt		24.606	7.005.307	23.651	5.865.726	6.029	1.040.578	
Vorarlberg									
1	bis unter	7.500	512	7.143	460	5.189	92	562	
2	7.500 bis unter	22.000	596	3.338	517	2.884	95	143	
3	22.000 bis unter	50.000	1.117	6.700	968	5.000	192	531	
4	50.000 bis unter	100.000	1.524	18.202	1.341	12.717	334	3.427	
5	100.000 bis unter	300.000	2.797	68.763	2.561	55.378	716	6.514	
6	300.000 bis unter	1 Mio.	2.807	172.808	2.645	135.349	868	20.107	
7	1 Mio. bis unter	3 Mio.	1.579	316.020	1.523	258.544	585	38.300	
8	3 Mio. bis unter	10 Mio.	769	545.077	750	502.750	301	29.746	
9	10 Mio. bis unter	30 Mio.	212	717.544	208	659.947	92	49.268	
10	30 Mio. bis unter	100 Mio.	76	957.711	76	856.295	40	91.643	
11	100 Mio. und mehr		36	2.133.891	36	1.946.994	22	186.896	
12	Insgesamt		12.025	4.947.195	11.085	4.441.046	3.337	427.139	
Wien									
1	bis unter	7.500	2.841	104.949	2.637	95.868	480	7.711	
2	7.500 bis unter	22.000	2.595	19.554	2.395	18.320	424	598	
3	22.000 bis unter	50.000	4.533	24.137	4.239	21.778	716	1.695	
4	50.000 bis unter	100.000	5.509	46.056	5.161	40.571	1.039	4.331	
5	100.000 bis unter	300.000	9.611	190.261	9.023	156.041	2.158	21.040	
6	300.000 bis unter	1 Mio.	8.487	500.220	8.116	440.884	2.100	47.345	
7	1 Mio. bis unter	3 Mio.	4.772	933.570	4.623	806.797	1.494	109.658	
8	3 Mio. bis unter	10 Mio.	2.484	2.120.019	2.422	1.832.052	945	244.916	
9	10 Mio. bis unter	30 Mio.	927	2.963.041	908	2.477.644	408	409.411	
10	30 Mio. bis unter	100 Mio.	447	5.646.910	438	4.387.671	229	1.161.381	
11	100 Mio. und mehr		219	14.045.222	218	12.351.507	123	1.558.969	
12	Insgesamt		42.425	26.593.938	40.180	22.629.134	10.116	3.567.055	

Umsatzsteuerstatistik 2017

5.1 Ausgewählte Merkmale nach Umsatzstufen und Bundesländern

Umsatzsteuer (brutto)	Erwerbsteuer	Abziehbare Vorsteuer insgesamt	darunter Einfuhr- umsatzsteuer		darunter aus innergemein- schaftlichem Erwerb		Zahllast Gutschrift (-) (Saldo)		Zeile
			Fälle	1.000 EUR	Fälle	1.000 EUR	Fälle	1.000 EUR	
Tirol									
11.980	6.281	-74.529	67	-220	834	-5.320	7.282	-56.639	1
23.563	1.398	-39.092	44	-48	1.035	-1.236	10.046	-14.152	2
66.238	2.862	-97.921	105	-280	2.372	-2.623	11.958	-29.685	3
123.744	4.966	-90.479	123	-234	3.228	-4.780	10.181	38.147	4
336.000	19.632	-231.935	278	-787	6.009	-18.778	11.644	123.544	5
720.894	50.052	-497.604	372	-3.667	5.614	-49.403	8.021	273.030	6
954.552	80.908	-696.458	358	-6.614	2.872	-78.660	3.461	337.981	7
1.116.019	141.390	-939.061	326	-16.675	1.263	-140.774	1.383	318.192	8
793.503	158.303	-714.236	140	-14.523	313	-157.967	325	235.515	9
895.421	302.818	-1.067.852	81	-32.403	137	-302.091	139	129.752	10
1.143.411	515.282	-1.785.630	34	-116.980	42	-512.155	43	-126.994	11
6.185.324	1.283.891	-6.234.796	1.928	-192.428	23.719	-1.273.789	64.483	1.228.692	12
Vorarlberg									
5.534	1.327	-32.064	57	-192	414	-723	4.294	-25.257	1
12.133	645	-17.865	44	-221	559	-612	5.546	-5.081	2
27.963	1.265	-26.548	89	-134	1.073	-1.202	5.344	2.657	3
50.271	3.212	-34.819	120	-404	1.484	-3.144	4.213	18.632	4
147.946	12.771	-109.246	289	-1.413	2.740	-12.399	5.015	51.331	5
320.290	31.796	-232.796	496	-6.645	2.682	-31.238	3.639	119.176	6
471.929	58.534	-365.689	468	-15.088	1.553	-58.343	1.792	164.746	7
614.544	105.568	-555.159	389	-33.100	759	-104.559	839	164.909	8
493.912	138.289	-540.170	151	-52.484	210	-137.694	228	91.949	9
524.848	181.694	-591.473	65	-33.465	76	-181.465	77	114.929	10
832.703	408.089	-1.348.478	33	-174.311	35	-408.035	36	-108.955	11
3.502.073	943.190	-3.854.307	2.201	-317.456	11.585	-939.413	31.023	589.036	12
Wien									
188.934	20.076	-367.865	320	-1.155	2.388	-10.946	20.961	-162.368	1
63.815	3.729	-93.135	247	-305	2.426	-3.413	18.296	-25.766	2
172.555	4.556	-165.779	403	-667	4.353	-4.301	26.869	11.167	3
306.629	8.621	-255.672	473	-1.163	5.360	-8.345	23.196	58.958	4
755.870	33.679	-552.610	1.077	-5.214	9.332	-31.467	25.727	236.006	5
1.403.419	94.079	-994.027	1.173	-13.283	8.155	-91.661	15.050	485.073	6
1.957.061	173.642	-1.333.072	944	-25.500	4.645	-171.335	6.802	796.068	7
2.835.755	394.593	-2.240.253	702	-60.036	2.430	-392.140	3.186	982.572	8
3.237.420	545.392	-2.540.509	376	-55.892	905	-543.461	1.164	1.239.553	9
4.255.425	996.335	-3.684.713	218	-127.443	435	-969.211	503	1.564.280	10
18.442.460	2.640.779	-16.833.375	144	-783.710	213	-2.638.080	226	4.234.953	11
33.619.342	4.915.482	-29.061.010	6.077	-1.074.367	40.642	-4.864.360	141.980	9.420.496	12

Umsatzsteuerstatistik 2017

5.2 Ausgewählte Merkmale nach Umsatzstufen und Rechtsformen

Zeile	Stufen des steuerbaren Umsatzes in EUR		Veranlagungsfälle	Steuerbarer Umsatz	Reverse-Charge-Umsatz		Steuerfreier Umsatz	
				1.000 EUR	Fälle	1.000 EUR	Fälle	1.000 EUR
Einkommensteuerpflichtige								
1	bis unter	7.500	75.034	239.427	2.120	6.185	16.235	57.694
2	7.500 bis unter	22.000	100.839	1.424.535	2.218	17.753	25.270	314.784
3	22.000 bis unter	50.000	111.130	3.805.958	4.151	64.303	22.723	517.349
4	50.000 bis unter	100.000	86.542	6.173.572	5.958	156.894	13.216	439.072
5	100.000 bis unter	300.000	90.816	15.594.786	10.351	457.597	18.822	1.424.574
6	300.000 bis unter	1 Mio.	46.729	24.381.364	8.201	739.776	18.114	3.971.391
7	1 Mio. bis unter	3 Mio.	11.153	17.980.463	2.461	574.788	5.359	1.714.531
8	3 Mio. bis unter	10 Mio.	3.015	14.729.580	797	590.219	1.564	1.342.171
9	10 Mio. bis unter	30 Mio.	621	10.258.041	265	498.346	438	1.738.548
10	30 Mio. bis unter	100 Mio.	208	10.830.242	121	347.085	174	2.746.010
11	100 Mio. und mehr		100	38.201.322	76	1.024.910	91	11.582.791
12	Insgesamt		526.187	143.619.290	36.719	4.477.857	122.006	25.848.916
Natürliche Personen								
1	bis unter	7.500	59.030	187.606	1.773	5.078	14.688	51.614
2	7.500 bis unter	22.000	71.381	1.002.458	1.892	14.698	21.979	276.776
3	22.000 bis unter	50.000	79.982	2.745.818	3.735	57.153	19.949	468.265
4	50.000 bis unter	100.000	65.769	4.704.597	5.383	138.417	11.461	405.739
5	100.000 bis unter	300.000	71.048	12.226.332	8.909	366.052	16.135	1.314.356
6	300.000 bis unter	1 Mio.	36.163	18.705.475	6.524	524.870	15.488	3.635.868
7	1 Mio. bis unter	3 Mio.	6.549	10.018.867	1.362	258.531	3.544	1.057.551
8	3 Mio. bis unter	10 Mio.	882	3.863.553	176	61.027	499	337.114
9	10 Mio. bis unter	30 Mio.	51	728.998	14	19.632	41	112.508
10	30 Mio. bis unter	100 Mio.	3	142.162	2	369	3	108.283
11	100 Mio. und mehr		-	-	-	-	-	-
12	Insgesamt		390.858	54.325.868	29.770	1.445.827	103.787	7.768.073
Personengesellschaften und -gemeinschaften								
1	bis unter	7.500	16.004	51.821	347	1.107	1.547	6.081
2	7.500 bis unter	22.000	29.458	422.077	326	3.055	3.291	38.008
3	22.000 bis unter	50.000	31.148	1.060.140	416	7.150	2.774	49.085
4	50.000 bis unter	100.000	20.773	1.468.975	575	18.477	1.755	33.334
5	100.000 bis unter	300.000	19.768	3.368.454	1.442	91.545	2.687	110.218
6	300.000 bis unter	1 Mio.	10.566	5.675.889	1.677	214.906	2.626	335.523
7	1 Mio. bis unter	3 Mio.	4.604	7.961.596	1.099	316.257	1.815	656.980
8	3 Mio. bis unter	10 Mio.	2.133	10.866.026	621	529.192	1.065	1.005.057
9	10 Mio. bis unter	30 Mio.	570	9.529.043	251	478.714	397	1.626.040
10	30 Mio. bis unter	100 Mio.	205	10.688.080	119	346.716	171	2.637.727
11	100 Mio. und mehr		100	38.201.322	76	1.024.910	91	11.582.791
12	Insgesamt		135.329	89.293.422	6.949	3.032.029	18.219	18.080.843

Umsatzsteuerstatistik 2017

5.2 Ausgewählte Merkmale nach Umsatzstufen und Rechtsformen

darunter gem. § 6 Abs. 1 Z. 1 in Verbindung mit § 7 Ausfuhrlieferungen		darunter gem. Art. 6 Abs. 1 Z. 1 u. 2 innergemeinschaftliche Lieferungen		Steuerpflichtiger Umsatz		darunter versteuert mit 20 % (Normalsteuersatz)		darunter versteuert mit 10 % (ermäßigter Steuersatz)		Zeile
Fälle	1.000 EUR	Fälle	1.000 EUR	Fälle	1.000 EUR	Fälle	1.000 EUR	Fälle	1.000 EUR	
Einkommensteuerpflichtige										
485	672	655	1.183	46.264	175.548	35.244	97.749	16.032	65.164	1
998	3.657	1.062	5.336	79.075	1.091.997	63.892	573.476	42.242	444.497	2
1.745	11.515	1.952	16.522	96.384	3.224.306	86.684	1.941.409	48.944	1.067.255	3
2.355	21.607	2.587	34.331	82.538	5.577.606	78.676	3.805.091	38.857	1.443.071	4
4.674	75.865	5.199	130.577	86.267	13.712.615	84.418	9.602.553	42.618	3.265.973	5
4.225	144.907	4.829	269.671	42.411	19.670.197	41.752	13.995.965	23.497	4.372.399	6
1.667	149.674	2.060	308.148	10.795	15.691.144	10.699	10.524.990	6.872	4.273.663	7
645	215.777	924	534.903	2.971	12.797.190	2.958	7.827.698	1.937	4.321.382	8
236	296.643	337	944.352	615	8.021.147	615	6.005.381	384	1.723.008	9
112	456.287	152	1.968.675	206	7.737.148	206	6.265.808	137	1.258.842	10
68	4.231.283	83	7.259.882	100	25.593.621	99	20.350.944	83	4.911.604	11
17.210	5.607.888	19.840	11.473.582	447.626	113.292.517	405.243	80.991.064	221.603	27.146.859	12
Natürliche Personen										
414	578	563	998	35.857	130.914	28.224	79.896	10.409	41.308	1
865	3.255	935	4.625	52.324	710.984	43.738	446.529	21.866	209.705	2
1.507	10.032	1.723	14.363	66.659	2.220.400	61.456	1.593.122	25.550	460.496	3
2.068	19.149	2.258	29.442	62.044	4.160.441	59.896	3.202.378	23.741	695.620	4
3.911	63.080	4.350	108.570	66.849	10.545.924	65.698	7.876.121	30.144	1.993.063	5
3.268	105.697	3.724	198.496	32.137	14.544.737	31.677	10.535.944	18.093	3.098.626	6
912	86.191	1.156	146.907	6.346	8.702.785	6.292	5.867.674	4.500	2.371.054	7
184	48.189	251	111.819	869	3.465.412	864	1.756.835	683	1.495.851	8
19	21.760	27	31.124	50	596.859	50	401.560	41	164.492	9
3	235	2	51.960	3	33.510	3	3.268	1	30.240	10
-	-	-	-	-	-	-	-	-	-	11
13.151	358.165	14.989	698.303	323.138	45.111.967	297.898	31.763.327	135.028	10.560.454	12
Personengesellschaften und -gemeinschaften										
71	94	92	185	10.407	44.634	7.020	17.853	5.623	23.856	1
133	402	127	711	26.751	381.013	20.154	126.947	20.376	234.792	2
238	1.483	229	2.160	29.725	1.003.905	25.228	348.287	23.394	606.759	3
287	2.459	329	4.889	20.494	1.417.164	18.780	602.713	15.116	747.451	4
763	12.785	849	22.007	19.418	3.166.691	18.720	1.726.432	12.474	1.272.911	5
957	39.211	1.105	71.176	10.274	5.125.460	10.075	3.460.021	5.404	1.273.773	6
755	63.483	904	161.241	4.449	6.988.358	4.407	4.657.316	2.372	1.902.609	7
461	167.587	673	423.085	2.102	9.331.777	2.094	6.070.862	1.254	2.825.531	8
217	274.883	310	913.229	565	7.424.288	565	5.603.822	343	1.558.517	9
109	456.052	150	1.916.715	203	7.703.638	203	6.262.540	136	1.228.602	10
68	4.231.283	83	7.259.882	100	25.593.621	99	20.350.944	83	4.911.604	11
4.059	5.249.723	4.851	10.775.279	124.488	68.180.550	107.345	49.227.737	86.575	16.586.405	12

Umsatzsteuerstatistik 2017

5.2 Ausgewählte Merkmale nach Umsatzstufen und Rechtsformen

Zeile	Stufen des steuerbaren Umsatzes in EUR			Inneregemeinschaftlicher Erwerb		darunter steuerpflichtig			
						versteuert mit 20 %		versteuert mit 10 %	
						Fälle	1.000 EUR	Fälle	1.000 EUR
Einkommensteuerpflichtige									
1	bis unter	7.500	7.292	43.996	6.740	33.941	907	2.223	
2	7.500 bis unter	22.000	9.298	34.900	8.671	31.396	1.249	1.978	
3	22.000 bis unter	50.000	18.259	82.610	17.223	73.013	2.564	5.713	
4	50.000 bis unter	100.000	24.073	175.066	22.764	153.834	3.976	13.569	
5	100.000 bis unter	300.000	40.233	671.724	38.208	575.467	7.980	60.556	
6	300.000 bis unter	1 Mio.	27.962	1.231.056	26.942	1.061.131	6.522	111.386	
7	1 Mio. bis unter	3 Mio.	8.334	1.017.776	8.081	839.386	2.773	134.733	
8	3 Mio. bis unter	10 Mio.	2.511	1.054.432	2.469	897.219	1.242	127.593	
9	10 Mio. bis unter	30 Mio.	528	1.275.204	524	1.081.977	217	142.040	
10	30 Mio. bis unter	100 Mio.	195	2.010.074	194	1.660.117	102	289.220	
11	100 Mio. und mehr		98	10.620.536	97	9.498.455	64	1.004.528	
12	Insgesamt		138.783	18.217.374	131.913	15.905.938	27.596	1.893.540	
Natürliche Personen									
1	bis unter	7.500	6.206	29.867	5.725	22.554	771	1.429	
2	7.500 bis unter	22.000	8.241	27.986	7.679	24.812	1.130	1.770	
3	22.000 bis unter	50.000	16.263	72.168	15.343	63.682	2.347	5.174	
4	50.000 bis unter	100.000	21.231	151.396	20.082	133.099	3.501	11.476	
5	100.000 bis unter	300.000	34.136	571.652	32.472	492.222	6.557	48.075	
6	300.000 bis unter	1 Mio.	22.038	957.618	21.248	830.187	4.907	82.958	
7	1 Mio. bis unter	3 Mio.	5.033	567.206	4.880	469.404	1.540	68.476	
8	3 Mio. bis unter	10 Mio.	782	263.726	767	199.404	406	51.890	
9	10 Mio. bis unter	30 Mio.	46	79.546	45	74.709	22	4.495	
10	30 Mio. bis unter	100 Mio.	3	35.591	3	29.343	1	1	
11	100 Mio. und mehr		-	-	-	-	-	-	
12	Insgesamt		113.979	2.756.756	108.244	2.339.416	21.182	275.743	
Personengesellschaften und -gemeinschaften									
1	bis unter	7.500	1.086	14.129	1.015	11.387	136	794	
2	7.500 bis unter	22.000	1.057	6.914	992	6.583	119	208	
3	22.000 bis unter	50.000	1.996	10.441	1.880	9.331	217	539	
4	50.000 bis unter	100.000	2.842	23.670	2.682	20.736	475	2.093	
5	100.000 bis unter	300.000	6.097	100.072	5.736	83.244	1.423	12.481	
6	300.000 bis unter	1 Mio.	5.924	273.438	5.694	230.944	1.615	28.429	
7	1 Mio. bis unter	3 Mio.	3.301	450.570	3.201	369.983	1.233	66.257	
8	3 Mio. bis unter	10 Mio.	1.729	790.706	1.702	697.815	836	75.703	
9	10 Mio. bis unter	30 Mio.	482	1.195.658	479	1.007.268	195	137.545	
10	30 Mio. bis unter	100 Mio.	192	1.974.483	191	1.630.775	101	289.220	
11	100 Mio. und mehr		98	10.620.536	97	9.498.455	64	1.004.528	
12	Insgesamt		24.804	15.460.617	23.669	13.566.522	6.414	1.617.797	

Umsatzsteuerstatistik 2017

5.2 Ausgewählte Merkmale nach Umsatzstufen und Rechtsformen

Umsatzsteuer (brutto)	Erwerbsteuer	Abziehbare Vorsteuer insgesamt	darunter Einfuhr- umsatzsteuer		darunter aus innergemein- schaftlichem Erwerb		Zahllast Gutschrift (-) (Saldo)		Zeile
			Fälle	1.000 EUR	Fälle	1.000 EUR	Fälle	1.000 EUR	
Einkommensteuerpflichtige									
41.701	8.008	-227.971	520	-498	6.045	-4.240	60.724	-182.108	1
175.052	6.625	-185.090	531	-475	8.624	-6.022	80.896	-3.825	2
529.805	15.618	-378.380	985	-1.253	17.448	-14.627	98.018	165.561	3
963.207	32.928	-592.419	1.195	-1.945	23.552	-32.127	83.294	403.015	4
2.405.131	124.468	-1.490.223	2.312	-7.694	39.399	-122.845	87.168	1.037.544	5
3.516.870	230.651	-2.300.198	1.971	-15.146	26.778	-227.096	43.427	1.431.413	6
2.805.045	187.177	-1.964.664	798	-12.883	8.108	-185.293	10.977	1.026.499	7
2.330.623	195.892	-1.777.376	397	-22.575	2.483	-195.181	2.999	748.268	8
1.685.811	237.194	-1.422.478	209	-25.153	524	-237.016	620	500.095	9
1.596.289	368.022	-1.512.287	112	-26.773	194	-367.834	208	449.688	10
5.520.135	2.015.396	-6.084.317	80	-248.263	98	-2.013.978	100	1.444.789	11
21.569.668	3.421.980	-17.935.403	9.110	-362.659	133.253	-3.406.258	468.431	7.020.939	12
Natürliche Personen									
26.260	5.374	-96.297	437	-406	5.160	-2.834	46.215	-65.699	1
121.431	5.272	-106.952	459	-390	7.615	-4.746	53.900	19.747	2
391.089	13.630	-221.784	864	-1.054	15.520	-12.745	68.116	182.885	3
752.988	28.453	-380.843	1.044	-1.674	20.763	-27.766	62.702	400.559	4
1.893.316	106.023	-1.055.160	1.932	-5.978	33.384	-104.645	67.588	944.015	5
2.593.623	179.850	-1.666.955	1.486	-11.454	20.951	-176.940	33.020	1.106.333	6
1.507.036	104.593	-1.104.046	403	-5.427	4.856	-103.231	6.456	507.075	7
539.320	46.568	-431.769	87	-2.975	767	-46.093	879	154.086	8
104.036	15.435	-82.986	13	-2.644	43	-15.401	51	36.449	9
6.307	5.869	-13.173	3	-183	3	-5.869	3	-997	10
-	-	-	-	-	-	-	-	-	11
7.935.405	511.067	-5.159.964	6.728	-32.186	109.062	-500.269	338.930	3.284.453	12
Personengesellschaften und -gemeinschaften									
15.441	2.634	-131.675	83	-91	885	-1.406	14.509	-116.408	1
53.621	1.353	-78.138	72	-85	1.009	-1.276	26.996	-23.572	2
138.716	1.988	-156.596	121	-199	1.928	-1.882	29.902	-17.324	3
210.219	4.476	-211.576	151	-270	2.789	-4.360	20.592	2.456	4
511.816	18.445	-435.063	380	-1.717	6.015	-18.200	19.580	93.529	5
923.246	50.801	-633.243	485	-3.692	5.827	-50.156	10.407	325.080	6
1.298.009	82.584	-860.618	395	-7.456	3.252	-82.062	4.521	519.424	7
1.791.303	149.324	-1.345.607	310	-19.601	1.716	-149.088	2.120	594.182	8
1.581.775	221.759	-1.339.493	196	-22.509	481	-221.615	569	463.646	9
1.589.982	362.154	-1.499.114	109	-26.589	191	-361.966	205	450.686	10
5.520.135	2.015.396	-6.084.317	80	-248.263	98	-2.013.978	100	1.444.789	11
13.634.263	2.910.913	-12.775.439	2.382	-330.473	24.191	-2.905.989	129.501	3.736.486	12

Umsatzsteuerstatistik 2017

5.2 Ausgewählte Merkmale nach Umsatzstufen und Rechtsformen

Zeile	Stufen des steuerbaren Umsatzes in EUR		Veranlagungsfälle	Steuerbarer Umsatz	Reverse-Charge-Umsatz		Steuerfreier Umsatz		
				1.000 EUR	Fälle	1.000 EUR	Fälle	1.000 EUR	
Körperschaftsteuerpflichtige									
1	bis unter	7.500	28.564	38.457	679	1.517	1.201	2.440	
2	7.500 bis unter	22.000	10.611	148.782	562	4.763	1.312	11.884	
3	22.000 bis unter	50.000	12.390	431.811	680	13.253	1.874	31.757	
4	50.000 bis unter	100.000	13.456	980.808	910	30.913	2.180	56.761	
5	100.000 bis unter	300.000	26.871	4.945.867	3.004	199.166	5.872	333.086	
6	300.000 bis unter	1 Mio.	31.853	18.474.907	6.904	956.635	9.985	1.481.110	
7	1 Mio. bis unter	3 Mio.	22.121	38.347.818	7.322	2.424.139	9.827	3.990.043	
8	3 Mio. bis unter	10 Mio.	11.836	62.885.136	4.674	4.039.600	7.110	9.831.595	
9	10 Mio. bis unter	30 Mio.	3.904	65.279.827	1.732	3.216.425	2.854	15.614.227	
10	30 Mio. bis unter	100 Mio.	1.708	90.990.995	971	4.058.087	1.407	27.893.523	
11	100 Mio. und mehr		720	308.990.855	445	13.991.892	634	153.227.708	
12	Insgesamt		164.034	591.515.263	27.883	28.936.389	44.256	212.474.134	
Aktiengesellschaften									
1	bis unter	7.500	154	67	-	-	5	6	
2	7.500 bis unter	22.000	30	400	2	25	2	15	
3	22.000 bis unter	50.000	39	1.379	1	30	8	128	
4	50.000 bis unter	100.000	35	2.649	1	45	-	-	
5	100.000 bis unter	300.000	82	15.249	2	188	16	1.280	
6	300.000 bis unter	1 Mio.	122	76.346	9	2.070	34	8.936	
7	1 Mio. bis unter	3 Mio.	121	223.052	13	5.950	43	26.161	
8	3 Mio. bis unter	10 Mio.	150	865.133	34	32.527	64	128.918	
9	10 Mio. bis unter	30 Mio.	106	1.889.026	30	126.007	59	239.329	
10	30 Mio. bis unter	100 Mio.	83	4.855.930	47	172.325	64	1.362.750	
11	100 Mio. und mehr		113	77.964.118	87	6.423.205	100	27.214.580	
12	Insgesamt		1.035	85.893.350	226	6.762.373	395	28.982.102	
Gesellschaften mit beschränkter Haftung									
1	bis unter	7.500	19.419	17.401	121	269	814	1.523	
2	7.500 bis unter	22.000	5.851	83.211	215	1.946	831	6.662	
3	22.000 bis unter	50.000	7.899	277.919	394	7.519	1.299	20.401	
4	50.000 bis unter	100.000	9.778	716.562	695	22.743	1.821	46.807	
5	100.000 bis unter	300.000	21.610	4.012.904	2.515	163.107	5.202	287.212	
6	300.000 bis unter	1 Mio.	27.496	16.042.681	6.156	825.502	9.218	1.316.232	
7	1 Mio. bis unter	3 Mio.	19.853	34.493.783	6.783	2.190.290	9.256	3.588.998	
8	3 Mio. bis unter	10 Mio.	10.556	56.003.920	4.343	3.573.363	6.609	8.683.573	
9	10 Mio. bis unter	30 Mio.	3.419	57.023.813	1.599	2.686.630	2.569	13.684.841	
10	30 Mio. bis unter	100 Mio.	1.382	73.134.454	828	3.301.486	1.163	22.747.854	
11	100 Mio. und mehr		484	137.732.144	321	7.020.422	429	50.201.635	
12	Insgesamt		127.747	379.538.793	23.970	19.793.277	39.211	100.585.737	

Umsatzsteuerstatistik 2017

5.2 Ausgewählte Merkmale nach Umsatzstufen und Rechtsformen

darunter gem. § 6 Abs. 1 Z. 1 in Verbindung mit § 7 Ausfuhrlieferungen		darunter gem. Art. 6 Abs. 1 Z. 1 u. 2 innergemeinschaftliche Lieferungen		Steuerpflichtiger Umsatz		darunter versteuert mit 20 % (Normalsteuersatz)		darunter versteuert mit 10 % (ermäßigter Steuersatz)		Zeile
Fälle	1.000 EUR	Fälle	1.000 EUR	Fälle	1.000 EUR	Fälle	1.000 EUR	Fälle	1.000 EUR	
Körperschaftsteuerpflichtige										
243	424	239	453	11.998	34.500	7.916	22.867	4.561	10.878	1
299	1.726	387	2.538	9.846	132.135	7.862	95.164	3.261	33.157	2
506	5.213	629	7.878	11.660	386.801	10.430	298.644	3.858	77.484	3
787	14.122	913	19.549	13.007	893.134	12.315	726.146	4.123	141.888	4
2.231	64.633	2.728	115.101	26.095	4.413.615	25.365	3.672.073	8.428	607.269	5
4.190	278.031	5.451	551.066	31.085	16.037.162	30.540	13.046.583	11.142	2.418.359	6
4.375	716.871	6.309	1.643.888	21.671	31.933.636	21.380	25.771.847	8.471	4.863.753	7
3.499	1.850.211	5.182	4.851.904	11.609	49.013.941	11.490	39.230.930	5.361	7.988.950	8
1.630	3.315.430	2.217	8.512.125	3.823	46.449.176	3.792	36.480.349	2.100	8.284.518	9
905	5.986.334	1.149	16.323.187	1.682	59.039.385	1.669	45.043.089	1.115	12.407.846	10
447	22.468.433	536	51.823.180	711	141.771.255	708	108.877.364	554	30.619.472	11
19.112	34.701.429	25.740	83.850.867	143.187	350.104.740	133.467	273.265.056	52.974	67.453.574	12
Aktiengesellschaften										
2	2	-	-	33	61	31	55	3	6	1
-	-	2	15	29	360	26	301	6	38	2
3	24	5	43	37	1.221	35	1.095	9	94	3
-	-	-	-	35	2.604	34	2.463	4	141	4
3	67	5	442	78	13.782	78	12.786	23	855	5
13	1.886	12	3.222	118	65.341	118	62.844	44	2.211	6
14	7.255	22	8.419	117	190.942	117	178.589	44	11.393	7
26	48.306	35	43.522	149	703.687	149	572.566	87	117.795	8
24	48.519	38	101.044	106	1.523.690	106	1.163.121	76	340.698	9
42	395.842	48	694.797	83	3.320.854	83	2.690.975	66	619.802	10
77	7.420.164	86	15.585.595	113	44.326.332	113	35.290.693	104	8.637.138	11
204	7.922.065	253	16.437.100	898	50.148.874	890	39.975.488	466	9.730.171	12
Gesellschaften mit beschränkter Haftung										
212	390	196	382	5.118	15.610	4.761	13.672	657	1.712	1
258	1.519	329	2.082	5.473	74.602	5.110	62.909	1.120	10.017	2
441	4.749	525	6.396	7.517	249.999	7.227	210.510	1.890	33.950	3
705	12.472	803	16.310	9.455	647.013	9.233	552.785	2.583	78.513	4
2.081	59.125	2.490	96.826	21.027	3.562.586	20.712	3.081.881	6.068	375.508	5
4.016	260.998	5.096	467.257	26.960	13.900.947	26.669	11.902.138	8.700	1.511.177	6
4.222	658.037	6.000	1.433.475	19.559	28.714.495	19.374	24.164.669	7.122	3.395.662	7
3.370	1.695.503	4.889	4.221.478	10.444	43.746.985	10.370	36.228.505	4.636	5.903.263	8
1.528	3.059.412	2.030	7.604.687	3.389	40.652.342	3.366	32.651.221	1.827	6.466.817	9
804	5.262.608	989	14.260.361	1.377	47.085.114	1.368	37.365.411	900	8.464.862	10
322	12.226.775	379	27.939.531	484	80.510.087	483	63.537.558	382	15.519.740	11
17.959	23.241.588	23.726	56.048.787	110.803	259.159.779	108.673	209.771.260	35.885	41.761.221	12

Umsatzsteuerstatistik 2017

5.2 Ausgewählte Merkmale nach Umsatzstufen und Rechtsformen

Zeile	Stufen des steuerbaren Umsatzes in EUR			Innergemeinschaftlicher Erwerb		darunter steuerpflichtig			
						versteuert mit 20 %		versteuert mit 10 %	
	Fälle	1.000 EUR	Fälle	1.000 EUR	Fälle	1.000 EUR			
Körperschaftsteuerpflichtige									
1	bis unter	7.500	3.749	258.567	3.502	247.248	846	9.482	
2	7.500 bis unter	22.000	1.872	31.276	1.770	30.188	289	582	
3	22.000 bis unter	50.000	2.976	42.107	2.828	38.441	433	1.616	
4	50.000 bis unter	100.000	4.355	73.328	4.114	62.772	735	9.040	
5	100.000 bis unter	300.000	12.397	356.104	11.870	327.459	2.319	21.886	
6	300.000 bis unter	1 Mio.	20.724	1.389.666	20.093	1.273.053	4.396	85.857	
7	1 Mio. bis unter	3 Mio.	17.514	3.695.847	17.136	3.344.363	4.431	261.237	
8	3 Mio. bis unter	10 Mio.	10.202	8.682.832	10.029	7.895.925	3.105	601.072	
9	10 Mio. bis unter	30 Mio.	3.498	11.523.250	3.447	10.128.713	1.369	1.177.410	
10	30 Mio. bis unter	100 Mio.	1.599	19.301.193	1.583	16.510.692	790	2.521.599	
11	100 Mio. und mehr		693	48.558.786	688	42.969.191	400	5.059.127	
12	Insgesamt		79.579	93.912.957	77.060	82.828.046	19.113	9.748.908	
Aktiengesellschaften									
1	bis unter	7.500	37	1.348	36	1.344	7	1	
2	7.500 bis unter	22.000	13	819	13	807	5	12	
3	22.000 bis unter	50.000	13	479	13	474	2	5	
4	50.000 bis unter	100.000	9	173	9	117	5	14	
5	100.000 bis unter	300.000	37	934	34	890	17	44	
6	300.000 bis unter	1 Mio.	69	2.798	66	2.736	28	16	
7	1 Mio. bis unter	3 Mio.	81	13.124	77	11.943	33	1.173	
8	3 Mio. bis unter	10 Mio.	122	80.835	116	67.800	56	9.854	
9	10 Mio. bis unter	30 Mio.	97	174.293	97	153.076	55	11.698	
10	30 Mio. bis unter	100 Mio.	77	678.189	77	597.265	52	65.036	
11	100 Mio. und mehr		110	9.620.843	109	8.905.823	83	603.443	
12	Insgesamt		665	10.573.835	647	9.742.275	343	691.297	
Gesellschaften mit beschränkter Haftung									
1	bis unter	7.500	2.701	112.144	2.570	103.438	321	7.313	
2	7.500 bis unter	22.000	1.544	14.362	1.471	13.561	232	358	
3	22.000 bis unter	50.000	2.478	31.789	2.362	28.891	358	960	
4	50.000 bis unter	100.000	3.757	52.428	3.569	48.183	601	3.323	
5	100.000 bis unter	300.000	11.058	276.476	10.639	256.697	1.999	14.938	
6	300.000 bis unter	1 Mio.	19.001	1.172.428	18.485	1.087.500	3.960	61.191	
7	1 Mio. bis unter	3 Mio.	16.247	3.261.431	15.935	2.965.051	4.054	223.879	
8	3 Mio. bis unter	10 Mio.	9.311	7.525.610	9.176	6.876.907	2.766	497.830	
9	10 Mio. bis unter	30 Mio.	3.124	10.111.187	3.086	8.863.210	1.185	1.059.062	
10	30 Mio. bis unter	100 Mio.	1.325	16.441.875	1.316	14.115.130	636	2.112.971	
11	100 Mio. und mehr		478	33.598.768	477	29.741.899	262	3.466.893	
12	Insgesamt		71.024	72.598.498	69.086	64.100.468	16.374	7.448.718	

Umsatzsteuerstatistik 2017

5.2 Ausgewählte Merkmale nach Umsatzstufen und Rechtsformen

Umsatzsteuer (brutto)	Erwerbsteuer	Abziehbare Vorsteuer insgesamt	darunter Einfuhr- umsatzsteuer		darunter aus innergemein- schaftlichem Erwerb		Zahllast Gutschrift (-) (Saldo)		Zeile
			Fälle	1.000 EUR	Fälle	1.000 EUR	Fälle	1.000 EUR	
Körperschaftsteuerpflichtige									
221.984	50.508	-538.921	393	-1.803	2.821	-38.211	27.770	-270.004	1
55.355	6.102	-122.928	235	-1.035	1.778	-5.633	10.123	-60.038	2
111.468	7.912	-218.322	341	-1.148	2.865	-7.542	11.940	-99.188	3
235.468	13.550	-275.820	461	-2.099	4.202	-12.954	13.306	-27.317	4
926.023	68.149	-795.871	1.464	-10.228	12.063	-64.373	26.610	195.355	5
3.215.379	266.259	-2.362.210	2.835	-44.626	20.285	-260.770	31.650	1.114.476	6
6.368.323	704.253	-4.697.674	3.319	-122.384	17.253	-696.023	21.987	2.371.452	7
10.102.147	1.657.418	-8.347.081	3.085	-282.899	10.066	-1.648.163	11.762	3.402.957	8
9.707.148	2.164.319	-8.931.362	1.566	-398.425	3.435	-2.158.707	3.880	2.924.584	9
12.273.283	3.577.226	-12.773.241	923	-571.395	1.573	-3.539.688	1.699	3.066.976	10
35.274.825	9.160.032	-39.881.222	491	-2.607.832	677	-9.139.789	719	4.504.023	11
78.491.403	17.675.730	-78.944.652	15.113	-4.043.871	77.018	-17.571.852	161.446	17.123.277	12
Aktiengesellschaften									
4.471	269	-6.950	7	-21	21	-223	153	-2.211	1
4.042	163	-3.827	2	-24	10	-47	30	2.171	2
15.269	95	-49.665	1	0	11	-80	39	-34.208	3
5.742	30	-4.076	-	-	6	-20	35	1.687	4
6.639	182	-9.550	3	-13	24	-146	82	-2.703	5
22.476	549	-20.914	11	-310	54	-466	122	2.110	6
46.957	2.506	-46.861	19	-1.626	72	-2.448	121	2.607	7
184.432	14.796	-164.708	42	-3.820	117	-14.617	150	34.466	8
340.179	33.022	-257.834	34	-8.845	92	-32.762	106	112.398	9
729.022	126.285	-745.186	49	-32.201	76	-124.714	83	107.073	10
14.792.164	1.849.203	-15.864.494	93	-1.068.489	110	-1.847.420	113	768.956	11
16.151.392	2.027.100	-17.174.064	261	-1.115.350	593	-2.022.942	1.034	992.345	12
Gesellschaften mit beschränkter Haftung									
202.103	21.482	-480.117	341	-941	2.446	-20.217	19.040	-258.860	1
41.312	2.750	-99.661	200	-799	1.486	-2.602	5.704	-55.932	2
72.326	5.924	-139.635	294	-793	2.404	-5.686	7.744	-61.704	3
184.019	10.032	-226.666	414	-1.459	3.682	-9.724	9.699	-33.083	4
771.108	53.141	-670.076	1.338	-8.496	10.891	-52.044	21.443	151.976	5
2.850.026	226.157	-2.016.808	2.658	-33.725	18.765	-224.317	27.357	1.054.872	6
5.846.194	622.979	-4.193.720	3.128	-87.963	16.090	-619.844	19.771	2.272.446	7
9.164.941	1.439.852	-7.464.328	2.895	-221.981	9.208	-1.434.933	10.522	3.132.577	8
8.631.165	1.897.240	-7.871.642	1.450	-298.183	3.088	-1.894.346	3.414	2.646.913	9
10.093.884	3.051.835	-10.541.752	818	-420.186	1.313	-3.049.640	1.381	2.599.983	10
17.687.650	6.344.072	-20.116.049	346	-669.983	477	-6.335.288	484	3.874.576	11
55.544.727	13.675.463	-53.820.453	13.882	-1.744.509	69.850	-13.648.640	126.559	15.323.764	12

Umsatzsteuerstatistik 2017

5.2 Ausgewählte Merkmale nach Umsatzstufen und Rechtsformen

Zeile	Stufen des steuerbaren Umsatzes in EUR			Veranlagungsfälle	Steuerbarer Umsatz	Reverse-Charge-Umsatz		Steuerfreier Umsatz	
					1.000 EUR	Fälle	1.000 EUR	Fälle	1.000 EUR
Erwerbs- und Wirtschaftsgenossenschaften									
1	bis unter	7.500		204	580	1	6	54	32
2	7.500 bis unter	22.000		149	2.131	2	8	38	89
3	22.000 bis unter	50.000		201	6.950	7	93	49	254
4	50.000 bis unter	100.000		213	15.652	16	159	48	193
5	100.000 bis unter	300.000		413	74.831	58	1.107	102	1.141
6	300.000 bis unter	1 Mio.		256	136.915	41	6.922	73	3.138
7	1 Mio. bis unter	3 Mio.		128	214.551	30	6.863	58	8.170
8	3 Mio. bis unter	10 Mio.		84	461.419	24	12.191	45	41.272
9	10 Mio. bis unter	30 Mio.		53	983.172	18	3.877	35	80.550
10	30 Mio. bis unter	100 Mio.		68	3.941.981	43	79.347	59	190.038
11	100 Mio. und mehr			17	3.950.715	14	6.585	15	563.375
12	Insgesamt			1.786	9.788.897	254	117.156	576	888.252
Betriebe gewerblicher Art von Körperschaften öffentlichen Rechts									
1	bis unter	7.500		1.597	2.807	14	24	89	252
2	7.500 bis unter	22.000		665	9.096	14	55	87	893
3	22.000 bis unter	50.000		576	19.662	13	64	109	2.445
4	50.000 bis unter	100.000		430	30.789	16	202	85	2.512
5	100.000 bis unter	300.000		811	149.324	133	913	109	7.582
6	300.000 bis unter	1 Mio.		1.352	772.248	398	6.533	118	10.618
7	1 Mio. bis unter	3 Mio.		792	1.322.313	317	12.698	100	27.851
8	3 Mio. bis unter	10 Mio.		326	1.650.281	153	27.503	91	87.263
9	10 Mio. bis unter	30 Mio.		63	1.020.787	33	11.276	37	227.578
10	30 Mio. bis unter	100 Mio.		41	2.184.696	17	55.573	36	1.257.052
11	100 Mio. und mehr			29	66.522.521	10	16.096	29	62.993.042
12	Insgesamt			6.682	73.684.523	1.118	130.937	890	64.617.090
Private Vereine									
1	bis unter	7.500		927	2.190	8	20	157	460
2	7.500 bis unter	22.000		901	13.029	13	71	261	3.351
3	22.000 bis unter	50.000		1.179	40.270	15	129	290	6.230
4	50.000 bis unter	100.000		809	57.765	13	310	115	2.338
5	100.000 bis unter	300.000		967	168.862	30	920	186	10.007
6	300.000 bis unter	1 Mio.		568	306.146	25	226	203	28.300
7	1 Mio. bis unter	3 Mio.		234	405.668	11	266	94	61.406
8	3 Mio. bis unter	10 Mio.		105	557.771	7	393	53	112.764
9	10 Mio. bis unter	30 Mio.		39	624.181	12	3.490	25	209.658
10	30 Mio. bis unter	100 Mio.		18	939.510	11	920	15	230.910
11	100 Mio. und mehr			-	-	-	-	-	-
12	Insgesamt			5.747	3.115.393	145	6.745	1.399	665.424

Umsatzsteuerstatistik 2017

5.2 Ausgewählte Merkmale nach Umsatzstufen und Rechtsformen

darunter gem. § 6 Abs. 1 Z. 1 in Verbindung mit § 7 Ausfuhrlieferungen		darunter gem. Art. 6 Abs. 1 Z. 1 u. 2 innergemeinschaftliche Lieferungen		Steuerpflichtiger Umsatz		darunter versteuert mit 20 % (Normalsteuersatz)		darunter versteuert mit 10 % (ermäßigter Steuersatz)		Zeile
Fälle	1.000 EUR	Fälle	1.000 EUR	Fälle	1.000 EUR	Fälle	1.000 EUR	Fälle	1.000 EUR	
Erwerbs- und Wirtschaftsgenossenschaften										
-	-	-	-	145	542	57	188	67	229	1
1	1	-	-	144	2.034	88	975	81	817	2
-	-	1	2	195	6.604	168	4.669	98	1.528	3
5	83	5	4	213	15.299	202	12.891	88	2.035	4
4	34	10	277	413	72.583	408	63.581	196	7.945	5
7	134	18	1.668	253	126.856	251	104.225	143	19.572	6
16	1.363	30	4.454	127	199.518	125	110.452	89	60.631	7
9	873	31	27.709	84	407.956	83	211.408	77	177.172	8
13	5.737	23	37.674	53	898.745	53	405.686	51	436.401	9
21	22.264	36	63.912	68	3.672.596	68	2.109.128	65	1.372.563	10
8	25.725	11	511.671	17	3.380.755	17	1.245.556	17	1.802.615	11
84	56.213	165	647.370	1.712	8.783.490	1.520	4.268.760	972	3.881.507	12
Betriebe gewerblicher Art von Körperschaften öffentlichen Rechts										
3	1	-	-	797	2.531	163	444	691	2.072	1
3	2	-	-	605	8.147	249	2.114	492	5.805	2
2	9	2	5	530	17.154	338	6.685	411	10.072	3
7	21	-	-	410	28.075	342	12.592	328	14.142	4
8	503	10	51	794	140.829	720	40.378	684	93.536	5
11	703	18	147	1.348	755.096	1.301	118.615	1.301	603.851	6
13	2.772	22	486	790	1.281.763	780	202.672	782	1.028.322	7
6	656	22	3.218	324	1.535.515	322	306.663	320	1.170.275	8
8	892	15	1.342	61	781.933	61	256.508	60	488.584	9
3	7	8	1.382	38	872.071	38	176.967	34	684.938	10
5	26	7	2.652	28	3.513.383	28	721.789	25	2.764.294	11
69	5.593	104	9.284	5.725	8.936.496	4.342	1.845.426	5.128	6.865.890	12
Private Vereine										
11	10	8	16	495	1.710	383	1.135	182	467	1
14	77	12	27	673	9.607	580	6.568	308	2.403	2
34	81	27	117	975	33.911	884	23.157	549	9.083	3
34	368	30	150	791	55.117	702	35.864	461	15.260	4
60	714	45	513	947	157.936	852	99.543	601	49.733	5
46	591	65	1.528	548	277.620	479	132.061	398	127.964	6
22	634	27	1.443	215	343.995	189	132.655	186	192.764	7
8	1.647	14	3.805	97	444.615	89	118.054	87	299.346	8
4	439	7	360	38	411.034	38	136.370	34	247.256	9
4	1.228	12	3.389	18	707.681	18	80.001	17	564.033	10
-	-	-	-	-	-	-	-	-	-	11
237	5.787	247	11.348	4.797	2.443.224	4.214	765.409	2.823	1.508.309	12

Umsatzsteuerstatistik 2017

5.2 Ausgewählte Merkmale nach Umsatzstufen und Rechtsformen

Zeile	Stufen des steuerbaren Umsatzes in EUR			Innergemeinschaftlicher Erwerb		darunter steuerpflichtig			
						versteuert mit 20 %		versteuert mit 10 %	
	Fälle	1.000 EUR	Fälle	1.000 EUR	Fälle	1.000 EUR	Fälle	1.000 EUR	
Erwerbs- und Wirtschaftsgenossenschaften									
1	bis unter	7.500		12	9	11	8	-	-
2	7.500 bis unter	22.000		10	9	10	8	1	0
3	22.000 bis unter	50.000		22	80	22	76	3	4
4	50.000 bis unter	100.000		53	451	53	334	7	4
5	100.000 bis unter	300.000		137	589	130	418	30	27
6	300.000 bis unter	1 Mio.		135	2.609	127	1.963	36	465
7	1 Mio. bis unter	3 Mio.		89	7.543	84	4.830	30	1.106
8	3 Mio. bis unter	10 Mio.		58	27.883	58	22.188	36	4.480
9	10 Mio. bis unter	30 Mio.		41	36.113	41	25.771	26	5.349
10	30 Mio. bis unter	100 Mio.		60	217.223	59	195.836	34	16.314
11	100 Mio. und mehr			17	309.471	17	184.860	15	113.514
12	Insgesamt			634	601.979	612	436.294	218	141.263
Betriebe gewerblicher Art von Körperschaften öffentlichen Rechts									
1	bis unter	7.500		580	51.624	513	50.447	439	1.142
2	7.500 bis unter	22.000		27	575	26	542	8	33
3	22.000 bis unter	50.000		46	411	45	382	6	6
4	50.000 bis unter	100.000		72	1.141	69	1.003	20	125
5	100.000 bis unter	300.000		204	12.730	188	11.911	54	358
6	300.000 bis unter	1 Mio.		595	19.991	569	18.146	161	1.401
7	1 Mio. bis unter	3 Mio.		495	33.243	480	30.711	183	1.933
8	3 Mio. bis unter	10 Mio.		274	28.119	268	24.506	142	2.338
9	10 Mio. bis unter	30 Mio.		61	18.139	59	15.861	45	1.887
10	30 Mio. bis unter	100 Mio.		35	157.127	35	145.840	31	10.925
11	100 Mio. und mehr			28	98.977	28	72.581	26	25.051
12	Insgesamt			2.417	422.078	2.280	371.930	1.115	45.198
Private Vereine									
1	bis unter	7.500		133	2.093	116	1.823	38	207
2	7.500 bis unter	22.000		100	847	91	781	24	56
3	22.000 bis unter	50.000		202	943	185	764	39	170
4	50.000 bis unter	100.000		225	1.413	205	1.080	65	233
5	100.000 bis unter	300.000		442	5.229	408	4.044	142	977
6	300.000 bis unter	1 Mio.		330	6.825	309	5.202	124	1.118
7	1 Mio. bis unter	3 Mio.		170	6.956	165	5.138	71	1.399
8	3 Mio. bis unter	10 Mio.		83	5.596	82	4.520	48	652
9	10 Mio. bis unter	30 Mio.		33	3.768	33	3.440	24	327
10	30 Mio. bis unter	100 Mio.		18	6.716	17	6.423	17	257
11	100 Mio. und mehr			-	-	-	-	-	-
12	Insgesamt			1.736	40.385	1.611	33.216	592	5.397

Umsatzsteuerstatistik 2017

5.2 Ausgewählte Merkmale nach Umsatzstufen und Rechtsformen

Umsatzsteuer (brutto)	Erwerbsteuer	Abziehbare Vorsteuer insgesamt	darunter Einfuhr- umsatzsteuer		darunter aus innergemein- schaftlichem Erwerb		Zahllast Gutschrift (-) (Saldo)		Zeile
			Fälle	1.000 EUR	Fälle	1.000 EUR	Fälle	1.000 EUR	
Erwerbs- und Wirtschaftsgenossenschaften									
88	2	-410	-	-	3	-1	192	-321	1
314	2	-851	-	-	4	-1	144	-535	2
1.187	16	-1.620	-	-	7	-14	196	-418	3
2.919	67	-1.709	-	-	11	-38	213	1.277	4
14.327	98	-8.583	5	-17	57	-63	413	5.838	5
24.235	466	-17.165	2	-1	76	-393	255	7.565	6
33.621	1.290	-26.832	10	-208	77	-1.239	127	8.061	7
65.709	5.043	-66.639	15	-188	56	-5.004	84	4.115	8
135.370	6.338	-172.679	11	-75	39	-6.286	53	-31.127	9
603.651	41.456	-598.972	16	-662	59	-41.424	68	44.939	10
481.674	49.766	-561.531	10	-1.752	16	-49.755	17	-30.098	11
1.363.096	104.543	-1.456.991	69	-2.903	405	-104.217	1.762	9.296	12
Betriebe gewerblicher Art von Körperschaften öffentlichen Rechts									
4.187	10.208	-1.409	-	-	12	-2	1.524	12.938	1
1.236	112	-2.737	-	-	18	-5	613	-1.390	2
2.635	80	-6.841	1	0	40	-19	532	-4.127	3
4.544	215	-7.877	2	-24	59	-48	413	-3.116	4
19.459	2.487	-31.350	2	-2	163	-127	794	-9.403	5
92.259	3.816	-143.066	17	-8	505	-587	1.350	-47.048	6
155.296	6.396	-200.216	19	-70	434	-1.555	790	-38.580	7
192.816	5.317	-202.595	12	-34	259	-2.002	324	-4.832	8
110.640	3.404	-106.857	7	-161	50	-1.575	62	7.560	9
116.997	30.296	-75.426	3	-44	25	-1.249	38	71.868	10
458.062	17.102	-430.821	8	-117	15	-12.283	28	44.021	11
1.158.132	79.431	-1.209.195	71	-460	1.580	-19.452	6.468	27.893	12
Private Vereine									
1.024	392	-3.124	1	-2	80	-43	803	-1.714	1
1.863	162	-3.574	3	-2	91	-77	690	-1.549	2
6.120	170	-7.530	7	-2	192	-119	980	-1.245	3
9.603	249	-9.868	8	-15	215	-208	793	-14	4
27.017	928	-24.422	26	-58	426	-885	947	3.442	5
42.772	1.216	-36.588	17	-41	309	-1.146	551	7.388	6
49.447	1.212	-36.444	15	-26	161	-1.135	220	14.202	7
59.410	1.015	-40.834	7	-105	78	-880	100	19.574	8
60.850	721	-46.395	6	-1	29	-192	39	15.209	9
81.822	1.315	-48.746	6	-5	18	-627	18	34.391	10
-	-	-	-	-	-	-	-	-	11
339.928	7.380	-257.527	96	-257	1.599	-5.312	5.141	89.683	12

Umsatzsteuerstatistik 2017

5.2 Ausgewählte Merkmale nach Umsatzstufen und Rechtsformen

Zeile	Stufen des steuerbaren Umsatzes in EUR		Veranlagungsfälle	Steuerbarer Umsatz	Reverse-Charge-Umsatz		Steuerfreier Umsatz		
				1.000 EUR	Fälle	1.000 EUR	Fälle	1.000 EUR	
Sonstige juristische Personen des privaten Rechts									
1	bis unter	7.500	647	802	4	12	32	64	
2	7.500 bis unter	22.000	380	5.507	9	43	42	367	
3	22.000 bis unter	50.000	466	16.061	15	264	45	770	
4	50.000 bis unter	100.000	384	27.407	9	255	31	1.038	
5	100.000 bis unter	300.000	650	116.383	34	2.999	90	7.471	
6	300.000 bis unter	1 Mio.	504	288.060	43	12.345	93	20.532	
7	1 Mio. bis unter	3 Mio.	273	465.506	43	42.536	78	60.870	
8	3 Mio. bis unter	10 Mio.	161	858.879	29	62.616	72	159.996	
9	10 Mio. bis unter	30 Mio.	46	770.167	9	12.396	29	271.756	
10	30 Mio. bis unter	100 Mio.	30	1.628.462	9	74.294	21	781.218	
11	100 Mio. und mehr		21	7.433.587	6	259.903	16	2.657.422	
12	Insgesamt		3.562	11.610.820	210	467.662	549	3.961.504	
Ausländische Rechtsformen									
1	bis unter	7.500	5.616	14.610	531	1.186	50	104	
2	7.500 bis unter	22.000	2.635	35.408	307	2.614	51	506	
3	22.000 bis unter	50.000	2.030	69.569	235	5.154	74	1.530	
4	50.000 bis unter	100.000	1.807	129.984	160	7.200	80	3.872	
5	100.000 bis unter	300.000	2.338	408.315	232	29.933	167	18.394	
6	300.000 bis unter	1 Mio.	1.555	852.511	232	103.037	246	93.354	
7	1 Mio. bis unter	3 Mio.	720	1.222.945	125	165.536	198	216.587	
8	3 Mio. bis unter	10 Mio.	454	2.487.732	84	331.006	176	617.809	
9	10 Mio. bis unter	30 Mio.	178	2.968.682	31	372.750	100	900.516	
10	30 Mio. bis unter	100 Mio.	86	4.305.962	16	374.142	49	1.323.702	
11	100 Mio. und mehr		56	15.387.771	7	265.681	45	9.597.653	
12	Insgesamt		17.475	27.883.488	1.960	1.658.240	1.236	12.774.026	

Umsatzsteuerstatistik 2017

5.2 Ausgewählte Merkmale nach Umsatzstufen und Rechtsformen

darunter gem. § 6 Abs. 1 Z. 1 in Verbindung mit § 7 Ausfuhrlieferungen		darunter gem. Art. 6 Abs. 1 Z. 1 u. 2 innersgemeinschaftliche Lieferungen		Steuerpflichtiger Umsatz		darunter versteuert mit 20 % (Normalsteuersatz)		darunter versteuert mit 10 % (ermäßigter Steuersatz)		Zeile
Fälle	1.000 EUR	Fälle	1.000 EUR	Fälle	1.000 EUR	Fälle	1.000 EUR	Fälle	1.000 EUR	
Sonstige juristische Personen des privaten Rechts										
6	3	9	9	220	725	174	486	65	202	1
9	48	8	79	359	5.097	270	2.806	154	1.703	2
9	54	21	305	447	15.028	377	8.608	222	5.463	3
9	167	13	413	373	26.114	331	14.828	226	9.881	4
35	1.051	38	2.915	632	105.913	607	70.472	366	32.666	5
29	1.572	44	9.107	487	255.183	471	183.490	261	64.399	6
30	7.014	41	32.656	253	362.100	247	288.601	114	68.451	7
21	12.633	35	61.715	149	636.267	142	487.295	62	129.744	8
10	10.745	17	129.764	42	486.015	41	387.659	18	90.915	9
8	67.863	10	228.600	27	772.950	27	657.981	9	114.510	10
7	469.527	11	512.442	21	4.516.262	20	3.185.492	14	1.275.850	11
173	570.676	247	978.007	3.010	7.181.654	2.707	5.287.717	1.511	1.793.785	12
Ausländische Rechtsformen										
9	18	26	46	5.190	13.321	2.347	6.887	2.896	6.190	1
14	79	36	336	2.563	32.288	1.539	19.491	1.100	12.375	2
17	297	48	1.009	1.959	62.885	1.401	43.920	679	17.294	3
27	1.012	62	2.672	1.730	118.912	1.471	94.722	433	21.916	4
40	3.140	130	14.076	2.204	359.988	1.988	303.431	490	47.027	5
68	12.148	198	68.136	1.371	656.120	1.251	543.211	295	89.184	6
58	39.795	167	162.955	610	840.822	548	694.209	134	106.530	7
59	90.592	156	490.456	362	1.538.917	335	1.306.439	92	191.355	8
43	189.687	87	637.253	134	1.695.416	127	1.479.784	34	213.847	9
23	236.522	46	1.070.746	71	2.608.119	67	1.962.626	24	587.137	10
28	2.326.217	42	7.271.288	48	5.524.436	47	4.896.276	12	619.836	11
386	2.899.506	998	9.718.972	16.242	13.451.222	11.121	11.350.996	6.189	1.912.691	12

Umsatzsteuerstatistik 2017

5.2 Ausgewählte Merkmale nach Umsatzstufen und Rechtsformen

Zeile	Stufen des steuerbaren Umsatzes in EUR			Inneregemeinschaftlicher Erwerb		darunter steuerpflichtig			
						versteuert mit 20 %		versteuert mit 10 %	
						Fälle	1.000 EUR	Fälle	1.000 EUR
Sonstige juristische Personen des privaten Rechts									
1	bis unter	7.500		86	6.948	82	6.310	13	371
2	7.500 bis unter	22.000		43	9.424	41	9.417	3	6
3	22.000 bis unter	50.000		76	1.209	72	1.189	5	3
4	50.000 bis unter	100.000		65	5.883	61	3.774	8	2.090
5	100.000 bis unter	300.000		153	7.457	141	6.328	33	746
6	300.000 bis unter	1 Mio.		170	42.194	158	38.741	33	3.273
7	1 Mio. bis unter	3 Mio.		129	80.642	126	76.878	24	2.757
8	3 Mio. bis unter	10 Mio.		115	183.252	109	160.127	26	22.547
9	10 Mio. bis unter	30 Mio.		32	150.567	29	134.698	14	15.817
10	30 Mio. bis unter	100 Mio.		25	336.350	25	281.741	6	54.609
11	100 Mio. und mehr			17	1.396.030	16	1.093.199	9	286.357
12	Insgesamt			911	2.219.955	860	1.812.402	174	388.576
Ausländische Rechtsformen									
1	bis unter	7.500		200	84.401	174	83.878	28	447
2	7.500 bis unter	22.000		135	5.241	118	5.071	16	117
3	22.000 bis unter	50.000		139	7.195	129	6.665	20	469
4	50.000 bis unter	100.000		174	11.840	148	8.281	29	3.250
5	100.000 bis unter	300.000		366	52.689	330	47.171	44	4.797
6	300.000 bis unter	1 Mio.		424	142.821	379	118.765	54	18.393
7	1 Mio. bis unter	3 Mio.		303	292.908	269	249.811	36	28.989
8	3 Mio. bis unter	10 Mio.		239	831.538	220	739.877	31	63.370
9	10 Mio. bis unter	30 Mio.		110	1.029.183	102	932.655	20	83.271
10	30 Mio. bis unter	100 Mio.		59	1.463.714	54	1.168.458	14	261.488
11	100 Mio. und mehr			43	3.534.697	41	2.970.829	5	563.868
12	Insgesamt			2.192	7.456.227	1.964	6.331.462	297	1.028.459

Umsatzsteuerstatistik 2017

5.2 Ausgewählte Merkmale nach Umsatzstufen und Rechtsformen

Umsatzsteuer (brutto)	Erwerbsteuer	Abziehbare Vorsteuer insgesamt	darunter Einfuhr- umsatzsteuer		darunter aus innergemein- schaftlichem Erwerb		Zahllast Gutschrift (-) (Saldo)		Zeile
			Fälle	1.000 EUR	Fälle	1.000 EUR	Fälle	1.000 EUR	
Sonstige juristische Personen des privaten Rechts									
5.786	1.334	-20.036	11	-702	66	-942	623	-12.973	1
1.038	1.884	-7.173	7	-28	40	-1.877	360	-4.250	2
2.917	240	-5.930	12	-38	73	-236	455	-2.780	3
5.068	967	-10.541	11	-94	58	-926	380	-4.552	4
18.577	1.374	-24.559	27	-329	141	-1.266	643	-4.615	5
51.229	8.108	-52.043	27	-2.693	159	-7.918	498	7.208	6
71.241	15.651	-62.999	34	-4.569	120	-15.617	268	23.884	7
129.090	34.335	-107.159	30	-6.411	110	-34.294	155	55.904	8
94.839	28.528	-99.052	16	-19.029	29	-28.484	45	24.210	9
163.040	61.809	-162.844	6	-11.247	23	-61.612	29	61.977	10
798.470	249.337	-774.403	7	-38.158	16	-247.045	21	273.394	11
1.341.294	403.569	-1.326.740	188	-83.299	835	-400.217	3.477	417.407	12
Ausländische Rechtsformen									
4.325	16.822	-26.875	33	-135	193	-16.782	5.435	-6.864	1
5.550	1.030	-5.105	23	-182	129	-1.026	2.582	1.448	2
11.015	1.387	-7.100	26	-315	138	-1.387	1.994	5.295	3
23.573	1.990	-15.083	26	-507	171	-1.990	1.773	10.484	4
68.897	9.939	-27.331	63	-1.313	361	-9.843	2.288	50.821	5
132.382	25.947	-75.627	103	-7.848	417	-25.943	1.517	82.380	6
165.567	54.220	-130.602	94	-27.921	299	-54.185	690	88.833	7
305.748	157.061	-300.819	84	-50.360	238	-156.433	427	161.153	8
334.105	195.066	-376.902	42	-72.130	108	-195.063	161	149.420	9
484.866	264.230	-600.313	25	-107.049	59	-260.422	82	146.745	10
1.056.805	650.553	-2.133.924	27	-829.333	43	-647.998	56	-426.826	11
2.592.834	1.378.243	-3.699.683	546	-1.097.094	2.156	-1.371.071	17.005	262.889	12

Umsatzsteuerstatistik 2017

6.1 Ausgewählte Merkmale nach Wirtschaftsabteilungen der ÖNACE 2008 und Bundesländern

Zeile	Wirtschaftsabteilungen der ÖNACE 2008	Veran- lagungs- fälle	Steuerbarer Umsatz	Reverse-Charge-Umsatz		Steuerfreier Umsatz		
			1.000 EUR	Fälle	1.000 EUR	Fälle	1.000 EUR	
Burgenland								
1	Landwirtschaft, Jagd	<01>	1.133	256.197	55	742	248	16.590
2	Forstwirtschaft	<02>	83	18.776	8	528	21	1.026
3	Fischerei und Fischzucht	<03>	5	1.576	-	-	2	148
4	Land- und Forstwirtschaft, Fischerei	<A>	1.221	276.549	63	1.270	271	17.764
5	Kohlenbergbau	<05>	-	-	-	-	-	-
6	Gewinnung von Erdöl und Erdgas	<06>	-	-	-	-	-	-
7	Erzbergbau	<07>	-	-	-	-	-	-
8	Gew.v.Steinen u.Erden,sonstiger Bergbau	<08>	15	25.419	4	1.369	10	1.006
9	Erbr. v. Dienstleistungen für den Bergbau	<09>	-	-	-	-	-	-
10	Bergbau, Gewinnung v.Steinen u.Erden		15	25.419	4	1.369	10	1.006
11	H.v.Nahrungs-u.Futtermitteln	<10>	206	654.117	9	1.714	48	218.443
12	Getränkeherstellung	<11>	39	79.984	3	63	23	10.519
13	Tabakverarbeitung	<12>	-	-	-	-	-	-
14	Herstellung von Textilien	<13>	9	44.750	1	1	7	33.075
15	Herstellung von Bekleidung	<14>	34	13.885	-	-	20	1.388
16	Herstellung von Leder(waren) und Schuhen	<15>	5	407	-	-	2	3
17	Herst. v. Holz-, Flecht-, Korb- und Korkwaren	<16>	78	168.630	28	9.405	17	47.603
18	Herstellung v. Papier, Pappe und Waren daraus	<17>	3	13.361	2	179	2	2.291
19	H. v. Druckerz., Vervielf. v. besp. Datenträgern	<18>	27	206.539	10	3.273	15	52.944
20	Kokerei und Mineralölverarbeitung	<19>	-	-	-	-	-	-
21	Herstellung von chemischen Erzeugnissen	<20>	9	138.033	2	134	8	130.697
22	Herstellung von pharmazeutischen Erzeugnissen	<21>	4	484	-	-	-	-
23	Herstellung von Gummi und Kunststoffwaren	<22>	25	169.480	11	1.468	14	75.616
24	H. v. Glas, Keramik, Bearb. v. Steinen u. Erden	<23>	69	137.510	20	2.216	21	7.677
25	Metallerzeugung und Bearbeitung	<24>	1	G	G	G	G	G
26	Herstellung von Metallerzeugnissen	<25>	155	331.785	83	58.375	37	78.582
27	H. v. EDV-Geräten, elektron. u. opt. Erzeugnissen	<26>	21	19.182	2	61	8	15.110
28	Herstellung von elektrischen Ausrüstungen	<27>	22	444.625	8	950	17	294.427
29	Maschinenbau	<28>	29	95.379	11	1.821	16	54.777
30	H.v.Kraftwagen und Kraftwagenteilen	<29>	8	266.963	3	204	5	242.540
31	Sonstiger Fahrzeugbau	<30>	3	G	G	G	G	G
32	Herstellung von Möbeln	<31>	112	117.056	42	7.484	22	23.797
33	Herstellung von sonstigen Waren	<32>	53	86.600	3	20	32	59.503
34	Rep. u. Install. v. Maschinen u. Ausrüstungen	<33>	81	64.231	20	7.151	26	865
35	Herstellung von Waren	<C>	993	3.053.146	258	94.519	341	1.349.857
36	Energieversorgung	<35>	146	633.755	71	191.383	23	261
37	Wasserversorgung	<36>	35	43.081	6	355	1	0
38	Abwasserentsorgung	<37>	27	28.517	6	2.480	1	39
39	Sammlung, Behandlung, Beseitigung v. Abfällen	<38>	23	88.692	11	16.962	8	7.696
40	Beseitig. v. Umweltverschmutzung, Entsorgung	<39>	-	-	-	-	-	-
41	Energie- und Wasserversorgung	<D, E>	231	794.045	94	211.180	33	7.996
42	Hochbau	<41>	236	286.112	113	27.265	31	10.312
43	Tiefbau	<42>	47	170.796	19	3.151	12	47.546
44	Vorbereitende Baustellenarbeiten, Bauinstallation	<43>	1.433	841.751	891	224.313	170	9.218
45	Bau	<F>	1.716	1.298.659	1.023	254.729	213	67.076
46	Handel, Instandhaltung u. Reparatur v. Kfz	<45>	437	482.710	88	916	152	36.238
47	Großhandel (ohne Handel mit Kfz)	<46>	924	1.891.894	109	29.939	424	408.847
48	Einzelhandel (ohne Handel mit Kfz)	<47>	1.815	967.471	127	4.941	590	38.195
49	Handel; Instandhaltung u. Reparatur v. Kfz	<G>	3.176	3.342.075	324	35.796	1.166	483.280
50	Landverkehr, Transport in Rohrfernleitungen	<49>	421	311.387	64	20.578	111	6.492
51	Schifffahrt	<50>	10	1.911	-	-	1	1
52	Luftfahrt	<51>	3	738	1	66	1	8

Umsatzsteuerstatistik 2017

6.1 Ausgewählte Merkmale nach Wirtschaftsabteilungen der ÖNACE 2008 und Bundesländern

darunter gem. § 6 Abs. 1 Z. 1 in Verbindung mit § 7 Ausfuhrlieferungen		darunter gem. Art. 6 Abs. 1 Z. 1 u. 2 innergemeinschaftliche Lieferungen		Steuerpflichtiger Umsatz		darunter versteuert mit 20 % (Normalsteuersatz)		darunter versteuert mit 10 % (ermäßigter Steuersatz)		Zeile
Fälle	1.000 EUR	Fälle	1.000 EUR	Fälle	1.000 EUR	Fälle	1.000 EUR	Fälle	1.000 EUR	
Burgenland										
105	3.545	160	12.589	1.068	238.866	645	56.083	552	121.984	1
1	297	8	412	74	17.222	73	14.441	14	582	2
-	-	1	148	3	1.429	3	162	2	1.267	3
106	3.842	169	13.149	1.145	257.517	721	70.686	568	123.833	4
-	-	-	-	-	-	-	-	-	-	5
-	-	-	-	-	-	-	-	-	-	6
-	-	-	-	-	-	-	-	-	-	7
1	69	8	888	15	23.044	15	22.399	3	640	8
-	-	-	-	-	-	-	-	-	-	9
1	69	8	888	15	23.044	15	22.399	3	640	10
12	38.295	29	180.039	198	433.960	189	24.445	182	314.623	11
8	917	21	9.574	35	69.402	34	67.627	19	1.723	12
-	-	-	-	-	-	-	-	-	-	13
4	1.569	6	31.487	8	11.673	8	11.644	1	29	14
3	308	4	845	19	12.497	19	12.491	1	6	15
1	2	1	0	5	404	5	401	2	3	16
4	3.684	11	43.797	71	111.622	71	106.940	11	54	17
1	83	2	2.208	3	10.891	3	10.891	-	-	18
7	3.825	11	49.110	26	150.322	26	137.458	16	12.864	19
-	-	-	-	-	-	-	-	-	-	20
5	113.772	7	16.913	8	7.202	8	6.558	1	475	21
-	-	-	-	3	484	2	147	1	223	22
8	12.732	12	62.880	24	92.396	24	92.326	8	70	23
3	7	12	7.359	64	127.616	62	127.436	8	14	24
G	G	G	G	G	G	G	G	G	G	25
20	12.338	28	65.969	142	194.828	142	194.544	21	282	26
5	2.743	7	12.367	15	4.012	15	4.002	2	7	27
12	79.218	16	215.191	21	149.249	21	149.079	6	154	28
13	11.385	16	43.392	29	38.781	29	38.780	2	1	29
3	59.858	5	182.647	8	24.220	8	24.165	-	-	30
G	G	G	G	G	G	G	G	G	G	31
6	3.157	15	20.531	107	85.774	107	85.034	28	704	32
8	21.924	10	33.506	34	27.078	34	27.003	9	71	33
6	51	17	661	73	56.215	73	56.168	10	47	34
130	365.868	230	978.476	896	1.608.771	883	1.177.284	328	331.350	35
4	8	5	251	105	442.111	103	441.327	17	414	36
-	-	-	-	34	42.725	18	2.817	32	39.908	37
-	-	1	39	27	25.998	19	2.734	25	23.179	38
4	18	7	7.678	22	64.034	18	18.643	14	45.371	39
-	-	-	-	-	-	-	-	-	-	40
8	26	13	7.968	188	574.868	158	465.521	88	108.872	41
7	819	9	209	201	248.534	200	247.997	24	533	42
1	0	1	47.427	33	120.098	33	120.009	3	89	43
52	3.017	71	5.289	1.313	608.220	1.308	606.277	172	1.694	44
60	3.836	81	52.925	1.547	976.852	1.541	974.283	199	2.316	45
38	1.115	116	34.308	414	445.557	412	444.552	62	936	46
182	136.866	340	268.759	822	1.453.108	793	1.026.493	257	381.272	47
185	12.176	224	16.330	1.658	924.336	1.619	666.307	759	239.900	48
405	150.157	680	319.397	2.894	2.823.001	2.824	2.137.352	1.078	622.108	49
27	1.982	63	1.524	404	284.317	383	260.577	164	23.053	50
-	-	-	-	10	1.910	8	336	7	1.541	51
-	-	-	-	2	664	2	468	2	196	52

Umsatzsteuerstatistik 2017

6.1 Ausgewählte Merkmale nach Wirtschaftsabteilungen der ÖNACE 2008 und Bundesländern

Zeile	Wirtschaftsabteilungen der ÖNACE 2008	Innergemein- schaftlicher Erwerb		darunter steuerpflichtig				
				versteuert mit 20 %		versteuert mit 10 %		
		Fälle	1.000 EUR	Fälle	1.000 EUR	Fälle	1.000 EUR	
Burgenland								
1	Landwirtschaft, Jagd	<01>	373	17.459	348	9.337	91	3.038
2	Forstwirtschaft	<02>	30	472	28	384	2	69
3	Fischerei und Fischzucht	<03>	3	191	2	20	3	171
4	Land- und Forstwirtschaft, Fischerei	<A>	406	18.122	378	9.741	96	3.278
5	Kohlenbergbau	<05>	-	-	-	-	-	-
6	Gewinnung von Erdöl und Erdgas	<06>	-	-	-	-	-	-
7	Erzbergbau	<07>	-	-	-	-	-	-
8	Gew.v.Steinen u.Erden,sonstiger Bergbau	<08>	8	604	8	604	-	-
9	Erbr. v. Dienstleistungen für den Bergbau	<09>	-	-	-	-	-	-
10	Bergbau, Gewinnung v.Steinen u.Erden		8	604	8	604	-	-
11	H.v.Nahrungs-u.Futtermitteln	<10>	119	176.969	107	29.871	62	119.221
12	Getränkeherstellung	<11>	27	19.256	27	17.033	10	2.217
13	Tabakverarbeitung	<12>	-	-	-	-	-	-
14	Herstellung von Textilien	<13>	7	9.022	7	9.022	-	-
15	Herstellung von Bekleidung	<14>	16	4.549	16	4.548	1	0
16	Herstellung von Leder(waren) und Schuhen	<15>	5	122	5	122	-	-
17	Herst. v. Holz-, Flecht-, Korb- und Korkwaren	<16>	36	29.724	35	29.722	4	1
18	Herstellung v. Papier, Pappe und Waren daraus	<17>	3	4.617	3	4.617	-	-
19	H. v. Druckerz., Vervielf. v. bsp. Datenträgern	<18>	21	99.975	21	99.791	1	0
20	Kokerei und Mineralölverarbeitung	<19>	-	-	-	-	-	-
21	Herstellung von chemischen Erzeugnissen	<20>	8	37.167	7	37.167	3	0
22	Herstellung von pharmazeutischen Erzeugnissen	<21>	1	88	1	88	-	-
23	Herstellung von Gummi und Kunststoffwaren	<22>	21	66.746	21	66.540	4	1
24	H. v. Glas, Keramik, Bearb. v. Steinen u. Erden	<23>	51	43.399	51	43.398	2	0
25	Metallerzeugung und Bearbeitung	<24>	G	G	G	G	G	G
26	Herstellung von Metallerzeugnissen	<25>	118	36.263	118	36.261	9	2
27	H. v. EDV-Geräten, elektron. u. opt. Erzeugnissen	<26>	13	2.208	13	2.207	3	1
28	Herstellung von elektrischen Ausrüstungen	<27>	16	142.609	16	142.540	4	20
29	Maschinenbau	<28>	25	28.142	25	28.140	5	2
30	H.v.Kraftwagen und Kraftwagenteilen	<29>	7	71.877	7	71.641	1	7
31	Sonstiger Fahrzeugbau	<30>	G	G	G	G	G	G
32	Herstellung von Möbeln	<31>	69	18.837	69	18.835	4	2
33	Herstellung von sonstigen Waren	<32>	29	28.846	29	28.843	5	3
34	Rep. u. Install. v. Maschinen u. Ausrüstungen	<33>	57	11.802	57	11.801	4	1
35	Herstellung von Waren	<C>	652	832.229	638	682.198	122	121.478
36	Energieversorgung	<35>	36	3.048	33	2.555	8	140
37	Wasserversorgung	<36>	11	269	11	269	1	0
38	Abwasserentsorgung	<37>	13	491	13	488	1	3
39	Sammlung, Behandlung, Beseitigung v. Abfällen	<38>	12	6.845	12	6.841	3	4
40	Beseitig. v. Umweltverschmutzung, Entsorgung	<39>	-	-	-	-	-	-
41	Energie- und Wasserversorgung	<D, E>	72	10.653	69	10.153	13	147
42	Hochbau	<41>	104	2.006	101	1.994	6	2
43	Tiefbau	<42>	12	52.372	12	52.372	-	-
44	Vorbereitende Baustellenarbeiten, Bauinstallation	<43>	805	28.419	796	28.333	26	13
45	Bau	<F>	921	82.797	909	82.699	32	15
46	Handel, Instandhaltung u. Reparatur v. Kfz	<45>	312	56.127	310	56.016	10	3
47	Großhandel (ohne Handel mit Kfz)	<46>	566	357.925	535	209.483	130	140.044
48	Einzelhandel (ohne Handel mit Kfz)	<47>	1.063	148.990	1.022	144.115	200	3.459
49	Handel; Instandhaltung u. Reparatur v. Kfz	<G>	1.941	563.042	1.867	409.614	340	143.506
50	Landverkehr, Transport in Rohrfernleitungen	<49>	189	4.379	188	4.255	3	24
51	Schifffahrt	<50>	4	28	4	28	-	-
52	Luftfahrt	<51>	2	64	1	63	-	-

Umsatzsteuerstatistik 2017

6.1 Ausgewählte Merkmale nach Wirtschaftsabteilungen der ÖNACE 2008 und Bundesländern

Umsatzsteuer (brutto)	Erwerbsteuer	Abziehbare Vorsteuer insgesamt	darunter Einfuhr- umsatzsteuer		darunter aus innergemein- schaftlichem Erwerb		Zahllast Gutschrift (-) (Saldo)		Zeile
			Fälle	1.000 EUR	Fälle	1.000 EUR	Fälle	1.000 EUR	
Burgenland									
31.392	2.830	-35.320	4	-8	342	-2.721	1.102	-1.141	1
3.347	86	-2.339	-	-	28	-70	78	1.094	2
162	21	-167	-	-	2	-15	5	16	3
34.901	2.937	-37.826	4	-8	372	-2.806	1.185	-31	4
-	-	-	-	-	-	-	-	-	5
-	-	-	-	-	-	-	-	-	6
-	-	-	-	-	-	-	-	-	7
4.581	121	-2.786	1	-2	8	-121	15	1.915	8
-	-	-	-	-	-	-	-	-	9
4.581	121	-2.786	1	-2	8	-121	15	1.915	10
53.348	21.501	-71.197	11	-572	119	-21.501	201	3.545	11
13.970	3.629	-12.088	1	-4	27	-3.629	37	5.511	12
-	-	-	-	-	-	-	-	-	13
3.574	1.804	-6.948	2	-1.971	7	-1.804	8	-1.569	14
2.794	910	-2.301	1	-78	16	-910	20	1.402	15
81	24	-55	-	-	5	-24	5	50	16
23.818	5.945	-26.545	4	-1.527	36	-5.945	73	3.218	17
2.186	923	-1.689	1	-1	3	-923	3	1.420	18
29.998	19.958	-35.460	5	-22	21	-19.958	26	14.490	19
-	-	-	-	-	-	-	-	-	20
3.184	7.433	-24.656	2	-557	8	-7.433	8	-14.039	21
67	18	-47	-	-	1	-18	4	38	22
19.362	13.308	-27.450	7	-156	21	-13.308	25	5.182	23
26.116	8.680	-20.147	5	-71	51	-8.680	67	14.616	24
G	G	G	G	G	G	G	G	G	25
54.902	7.252	-46.512	22	-673	118	-7.252	153	15.642	26
1.352	441	-2.498	7	-269	13	-441	21	-704	27
32.549	28.510	-61.409	9	-7.703	16	-28.510	21	-350	28
9.450	5.628	-13.855	11	-856	25	-5.624	29	1.083	29
47.617	14.329	-84.722	3	-15.909	7	-14.329	8	-22.776	30
G	G	G	G	G	G	G	G	G	31
18.327	3.767	-14.447	8	-21	69	-3.766	107	7.647	32
5.716	5.769	-11.420	3	-897	27	-5.766	36	66	33
12.171	2.360	-8.586	7	-3	57	-2.360	77	5.945	34
360.611	152.191	-472.051	110	-31.290	650	-152.183	932	40.429	35
108.271	571	-89.377	3	-7	36	-570	142	19.453	36
4.575	54	-6.622	-	-	11	-54	35	-1.994	37
3.007	98	-3.797	-	-	13	-98	27	-692	38
9.290	1.369	-10.645	1	-217	12	-1.368	23	8	39
-	-	-	-	-	-	-	-	-	40
125.143	2.092	-110.441	4	-224	72	-2.090	227	16.775	41
64.020	399	-33.288	3	-11	100	-382	230	31.078	42
26.098	10.474	-25.255	1	0	12	-10.474	39	11.317	43
137.134	5.668	-95.448	24	-130	795	-5.652	1.391	47.334	44
227.252	16.541	-153.991	28	-141	907	-16.508	1.660	89.729	45
89.966	11.204	-76.067	19	-128	308	-11.108	427	25.104	46
257.517	56.952	-277.340	114	-9.635	562	-56.285	900	36.790	47
162.110	29.321	-135.223	80	-454	1.038	-29.241	1.738	54.601	48
509.593	97.477	-488.630	213	-10.217	1.908	-96.634	3.065	116.495	49
59.681	866	-39.888	6	-15	189	-862	409	20.661	50
226	6	-197	-	-	4	-6	10	35	51
119	13	-100	-	-	2	-13	2	32	52

Umsatzsteuerstatistik 2017

6.1 Ausgewählte Merkmale nach Wirtschaftsabteilungen der ÖNACE 2008 und Bundesländern

Zeile	Wirtschaftsabteilungen der ÖNACE 2008	Veran- lagungs- fälle	Steuerbarer Umsatz	Reverse-Charge- Umsatz		Steuerfreier Umsatz		
			1.000 EUR	Fälle	1.000 EUR	Fälle	1.000 EUR	
Burgenland								
53	Lagerei, Erbr. sonst. Dienstleist. f. d. Verkehr	<52>	47	60.934	7	77	15	8.722
54	Post-, Kurier- u.. Expressdienste	<53>	8	2.018	-	-	1	37
55	Verkehr und Lagerei	<H>	489	376.988	72	20.721	129	15.260
56	Beherbergung	<55>	410	236.508	11	8	52	2.630
57	Gastronomie	<56>	1.213	269.809	18	68	142	2.847
58	Beherbergung und Gastronomie	<I>	1.623	506.317	29	76	194	5.477
59	Verlagswesen	<58>	23	16.434	-	-	9	480
60	Herst., Verleih, Vertrieb v. Filmen; Kinos u.a.	<59>	76	6.081	2	37	13	280
61	Rundfunkveranstalter	<60>	1	G	G	G	G	G
62	Telekommunikation	<61>	2	G	G	G	G	G
63	Erbr. v. Dienstleist. d. Informationstechnologie	<62>	366	50.275	18	997	64	3.780
64	Informationsdienstleistungen	<63>	143	17.410	6	249	16	258
65	Information und Kommunikation	<J>	611	90.756	26	1.283	103	4.799
66	Erbr. v. Finanzdienstleistungen	<64>	141	40.412	11	31	-	-
67	Versicherungswesen (ohne Sozialversicherung)	<65>	2	G	G	G	G	G
68	damit verb. Tätigkeiten	<66>	103	G	G	G	G	G
69	Finanz- u. Versicherungsdienstleist.	<K>	246	46.935	13	46	-	-
70	Grundstücks- und Wohnungswesen	<L/68>	2.622	470.355	28	2.682	379	78.860
71	Rechts-, Steuerberatung, Wirtschaftsprüfung	<69>	306	92.200	10	30	40	1.914
72	Verwaltung v. Unternehmen, Unternehmensberat.	<70>	595	80.883	17	745	101	6.161
73	Architektur- u. Ingenieurbüros	<71>	569	117.225	55	4.056	90	1.807
74	Forschung und Entwicklung	<72>	38	1.924	1	2	15	207
75	Werbung und Marktforschung	<73>	301	36.462	17	361	66	791
76	Sonstige freiberufliche Tätigkeiten	<74>	235	13.773	11	482	45	554
77	Veterinärwesen	<75>	72	12.811	1	1	11	79
78	Erbr. v. freiberufl. Dienstleistungen	<M>	2.116	355.278	112	5.677	368	11.513
79	Vermietung v. beweglichen Sachen	<77>	94	88.354	11	1.611	17	15.417
80	Vermittlung und Überlassung v. Arbeitskräften	<78>	28	21.197	8	3.320	2	44
81	Reisebüros, -veranstalter, Reservierungsdienstl.	<79>	53	30.202	-	-	20	17.834
82	Wach- und Sicherheitsdienste, Detekteien	<80>	21	8.708	2	142	4	63
83	Gebäudebetreuung, Garten- u. Landschaftsbau	<81>	238	65.565	73	3.730	41	939
84	Erbr. v. sonst. wirtschaftl. Dienstleist. a.n.g.	<82>	119	51.274	5	608	22	1.132
85	Erbr. v. sonst. wirtschaftl. Dienstleist.	<N>	553	265.300	99	9.411	106	35.429
86	Öffentl. Verwalt., Verteidigung, Sozialvers.	<O/84>	179	486.280	112	400	8	392.469
87	Erziehung und Unterricht	<P/85>	180	30.589	3	9	61	6.210
88	Gesundheitswesen	<86>	674	338.955	2	73	620	293.010
89	Heime	<87>	39	78.311	3	5	3	19
90	Sozialwesen	<88>	87	53.670	-	-	37	15.618
91	Gesundheits- und Sozialwesen	<Q>	800	470.936	5	78	660	308.647
92	Kreative, künstler., unterhaltende Tätigkeiten	<90>	249	49.388	6	67	64	907
93	Bibliotheken, Museen, botan. u. zoolog. Gärten	<91>	8	3.767	-	-	2	43
94	Spiel-, Wett- und Lotteriewesen	<92>	8	3.104	-	-	2	2.800
95	Dienstleist. d. Sports, d. Unterhaltung u. Erholung	<93>	210	81.690	4	134	60	2.004
96	Kunst, Unterhaltung und Erholung	<R>	475	137.949	10	201	128	5.754
97	Interessenvertretungen, kirchl. Vereinigungen	<94>	82	13.878	2	161	17	4.618
98	Rep. v. EDV-Geräten u. Gebrauchsgütern	<95>	38	4.067	1	13	9	146
99	Erbr. v. sonst. überwiegend pers. Dienstleistg.	<96>	602	60.620	5	33	215	4.072
100	Erbringung v. sonst. Dienstleistg.	<S>	722	78.565	8	207	241	8.836
101	Nicht zuordenbar		-	-	-	-	-	-
102	I N S G E S A M T		17.968	12.106.409	2.284	639.712	4.411	2.800.232

Umsatzsteuerstatistik 2017

6.1 Ausgewählte Merkmale nach Wirtschaftsabteilungen der ÖNACE 2008 und Bundesländern

darunter gem. § 6 Abs. 1 Z. 1 in Verbindung mit § 7 Ausfuhrlieferungen		darunter gem. Art. 6 Abs. 1 Z. 1 u. 2 innergemeinschaftliche Lieferungen		Steuerpflichtiger Umsatz		darunter versteuert mit 20 % (Normalsteuersatz)		darunter versteuert mit 10 % (ermäßigter Steuersatz)		Zeile
Fälle	1.000 EUR	Fälle	1.000 EUR	Fälle	1.000 EUR	Fälle	1.000 EUR	Fälle	1.000 EUR	
Burgenland										
7	2.668	10	5.541	45	52.136	45	51.515	11	621	53
-	-	1	37	8	1.981	8	1.981	-	-	54
34	4.650	74	7.102	469	341.008	446	314.877	184	25.411	55
24	155	4	20	386	233.871	342	45.641	341	100.776	56
41	80	13	193	1.126	266.894	1.090	109.811	1.033	150.097	57
65	235	17	213	1.512	500.765	1.432	155.452	1.374	250.873	58
6	284	5	188	21	15.954	20	13.504	9	2.436	59
4	34	4	14	71	5.764	69	5.286	8	169	60
G	G	G	G	G	G	G	G	G	G	61
G	G	G	G	G	G	G	G	G	G	62
28	1.685	28	1.817	315	45.499	314	44.543	29	707	63
4	20	4	153	122	16.903	120	16.667	9	129	64
42	2.023	42	2.173	532	84.675	525	80.545	56	3.451	65
-	-	-	-	105	40.381	99	33.755	43	2.868	66
G	G	G	G	G	G	G	G	G	G	67
G	G	G	G	G	G	G	G	G	G	68
-	-	-	-	198	46.890	183	39.627	73	3.484	69
30	744	7	2.464	2.321	388.813	1.956	223.859	1.412	162.124	70
7	18	1	0	287	90.256	283	89.659	55	562	71
16	1.496	15	375	514	73.977	506	70.442	101	3.252	72
25	305	22	357	515	111.362	511	108.979	73	2.025	73
-	-	2	3	24	1.716	23	1.566	4	88	74
17	51	27	428	276	35.310	274	33.879	38	1.128	75
3	23	9	105	191	12.737	185	12.226	30	352	76
3	14	2	7	69	12.731	68	8.982	65	2.894	77
71	1.907	78	1.275	1.876	338.089	1.850	325.733	366	10.301	78
6	4.398	9	10.824	86	71.325	86	70.222	19	846	79
-	-	-	-	21	17.833	21	17.773	5	60	80
4	260	5	230	48	12.368	48	6.496	27	3.972	81
-	-	1	13	19	8.503	19	8.331	4	172	82
7	25	5	44	208	60.896	208	57.481	43	1.292	83
2	10	5	269	101	49.534	99	19.495	13	29.487	84
19	4.693	25	11.380	483	220.459	481	179.798	111	35.829	85
-	-	1	0	176	93.411	167	14.089	175	70.723	86
2	132	14	201	130	24.370	124	21.802	51	2.170	87
8	124	1	55	273	45.872	248	7.642	150	38.077	88
1	14	-	-	38	78.288	27	798	30	70.639	89
4	28	2	0	65	38.052	58	4.700	25	32.241	90
13	166	3	55	376	162.212	333	13.140	205	140.957	91
8	125	10	215	201	48.415	150	8.626	61	8.278	92
1	30	1	13	8	3.724	8	3.375	6	207	93
-	-	-	-	5	304	5	237	3	67	94
6	70	5	60	160	79.552	154	37.155	73	12.152	95
15	225	16	288	374	131.995	317	49.393	143	20.704	96
1	0	2	2	72	9.098	67	6.436	38	1.706	97
1	4	1	26	30	3.909	30	3.883	4	25	98
6	3	5	51	401	56.515	395	43.502	70	7.279	99
8	7	8	79	503	69.522	492	53.821	112	9.010	100
-	-	-	-	-	-	-	-	-	-	101
1.009	538.586	1.466	1.398.032	15.636	8.666.465	14.449	6.319.866	6.526	1.924.156	102

Umsatzsteuerstatistik 2017

6.1 Ausgewählte Merkmale nach Wirtschaftsabteilungen der ÖNACE 2008 und Bundesländern

Zeile	Wirtschaftsabteilungen der ÖNACE 2008	Innergemein- schaftlicher Erwerb		darunter steuerpflichtig				
				versteuert mit 20 %		versteuert mit 10 %		
		Fälle	1.000 EUR	Fälle	1.000 EUR	Fälle	1.000 EUR	
Burgenland								
53	Lagerei, Erbr. sonst. Dienstleist. f. d. Verkehr	<52>	20	594	20	586	3	8
54	Post-, Kurier- u.. Expressdienste	<53>	2	9	2	9	-	-
55	Verkehr und Lagerei	<H>	217	5.074	215	4.941	6	32
56	Beherbergung	<55>	168	2.060	158	1.955	45	97
57	Gastronomie	<56>	462	4.201	430	3.106	158	1.092
58	Beherbergung und Gastronomie	<I>	630	6.261	588	5.061	203	1.189
59	Verlagswesen	<58>	10	117	8	90	5	27
60	Herst., Verleih, Vertrieb v. Filmen; Kinos u.a.	<59>	32	274	30	240	6	0
61	Rundfunkveranstalter	<60>	G	G	G	G	G	G
62	Telekommunikation	<61>	G	G	G	G	G	G
63	Erbr. v. Dienstleist. d. Informationstechnologie	<62>	164	1.904	160	1.817	27	65
64	Informationsdienstleistungen	<63>	52	1.227	50	1.225	6	1
65	Information und Kommunikation	<J>	261	3.534	251	3.384	44	93
66	Erbr. v. Finanzdienstleistungen	<64>	25	3.859	24	3.838	7	7
67	Versicherungswesen (ohne Sozialversicherung)	<65>	G	G	G	G	G	G
68	damit verb. Tätigkeiten	<66>	G	G	G	G	G	G
69	Finanz- u. Versicherungsdienstleist.	<K>	43	3.886	42	3.865	8	7
70	Grundstücks- und Wohnungswesen	<L/68>	148	6.498	142	6.472	12	11
71	Rechts-, Steuerberatung, Wirtschaftsprüfung	<69>	66	106	64	88	7	16
72	Verwaltung v. Unternehmen, Unternehmensberat.	<70>	95	443	87	410	15	14
73	Architektur- u. Ingenieurbüros	<71>	172	1.625	163	1.615	29	7
74	Forschung und Entwicklung	<72>	13	107	13	107	-	-
75	Werbung und Marktforschung	<73>	126	1.722	125	1.703	11	18
76	Sonstige freiberufliche Tätigkeiten	<74>	76	557	75	556	5	0
77	Veterinärwesen	<75>	37	105	33	65	16	10
78	Erbr. v. freiberufl. Dienstleistungen	<M>	585	4.665	560	4.544	83	65
79	Vermietung v. beweglichen Sachen	<77>	44	15.646	42	15.345	4	45
80	Vermittlung und Überlassung v. Arbeitskräften	<78>	8	207	8	207	1	0
81	Reisebüros, -veranstalter, Reservierungsdienstl.	<79>	18	288	18	286	3	1
82	Wach- und Sicherheitsdienste, Detekteien	<80>	11	58	11	58	1	0
83	Gebäudebetreuung, Garten- u. Landschaftsbau	<81>	98	1.509	95	1.100	11	23
84	Erbr. v. sonst. wirtschaftl. Dienstleist. a.n.g.	<82>	43	2.191	39	2.171	8	20
85	Erbr. v. sonst. wirtschaftl. Dienstleist.	<N>	222	19.899	213	19.167	28	89
86	Öffentl. Verwalt., Verteidigung, Sozialvers.	<O/84>	59	964	56	933	15	28
87	Erziehung und Unterricht	<P/85>	63	1.168	60	992	19	109
88	Gesundheitswesen	<86>	97	1.800	95	1.281	28	515
89	Heime	<87>	23	98	23	90	8	7
90	Sozialwesen	<88>	29	165	27	155	7	10
91	Gesundheits- und Sozialwesen	<Q>	149	2.063	145	1.526	43	532
92	Kreative, künstler., unterhaltende Tätigkeiten	<90>	61	496	61	490	5	5
93	Bibliotheken, Museen, botan. u. zoolog. Gärten	<91>	5	11	5	7	-	-
94	Spiel-, Wett- und Lotteriewesen	<92>	2	31	2	31	-	-
95	Dienstleist. d. Sports, d. Unterhaltung u. Erholung	<93>	79	2.642	76	2.475	18	165
96	Kunst, Unterhaltung und Erholung	<R>	147	3.180	144	3.003	23	170
97	Interessenvertretungen, kirchl. Vereinigungen	<94>	18	82	18	49	2	31
98	Rep. v. EDV-Geräten u. Gebrauchsgütern	<95>	19	352	19	351	1	1
99	Erbr. v. sonst. überwiegend pers. Dienstleistg.	<96>	220	1.584	217	1.528	24	33
100	Erbringung v. sonst. Dienstleistg.	<S>	257	2.018	254	1.928	27	65
101	Nicht zuordenbar		-	-	-	-	-	-
102	INSGESAMT		6.782	1.566.674	6.540	1.250.843	1.114	270.816

Umsatzsteuerstatistik 2017

6.1 Ausgewählte Merkmale nach Wirtschaftsabteilungen der ÖNACE 2008 und Bundesländern

Umsatzsteuer (brutto)	Erwerbsteuer	Abziehbare Vorsteuer insgesamt	darunter Einfuhr- umsatzsteuer		darunter aus innergemein- schaftlichem Erwerb		Zahllast Gutschrift (-) (Saldo)		Zeile
			Fälle	1.000 EUR	Fälle	1.000 EUR	Fälle	1.000 EUR	
Burgenland									
14.214	118	-13.003	3	-575	20	-118	47	1.330	53
396	2	-110	-	-	2	-2	8	288	54
74.636	1.005	-53.298	9	-590	217	-1.001	476	22.346	55
31.059	401	-22.515	7	-2	164	-401	400	8.933	56
38.142	731	-26.214	9	-21	458	-710	1.152	12.658	57
69.201	1.132	-48.729	16	-23	622	-1.111	1.552	21.591	58
3.106	21	-1.391	-	-	10	-21	22	1.736	59
1.122	48	-692	3	-1	30	-48	73	478	60
G	G	G	G	G	G	G	G	G	61
G	G	G	G	G	G	G	G	G	62
11.660	370	-7.905	13	-85	157	-355	352	4.122	63
3.459	245	-2.082	3	-16	50	-245	132	1.614	64
19.466	686	-12.227	19	-102	250	-671	582	7.914	65
7.897	770	-7.173	1	-1	17	-760	141	1.494	66
G	G	G	G	G	G	G	G	G	67
G	G	G	G	G	G	G	G	G	68
9.565	775	-7.875	1	-1	33	-764	246	2.466	69
64.239	1.297	-74.321	8	-46	137	-1.269	2.453	-8.806	70
17.999	19	-4.088	1	0	64	-18	291	13.930	71
15.635	85	-7.826	3	-7	91	-76	562	7.885	72
24.201	324	-9.987	15	-87	168	-310	542	14.523	73
335	21	-221	-	-	13	-21	30	135	74
7.829	343	-4.600	6	-1	123	-338	285	3.572	75
2.591	111	-1.307	3	-2	71	-111	206	1.385	76
2.215	18	-958	1	0	37	-18	70	1.276	77
70.805	921	-28.987	29	-97	567	-892	1.986	42.706	78
14.671	3.074	-18.005	3	-42	44	-3.074	91	-261	79
3.569	41	-390	-	-	7	-38	27	3.221	80
2.331	57	-3.166	-	-	18	-57	49	-779	81
1.698	12	-486	2	-2	11	-12	19	1.223	82
12.289	273	-5.183	1	-1	96	-261	217	7.379	83
8.185	436	-7.842	4	-492	41	-434	108	776	84
42.743	3.893	-35.072	10	-537	217	-3.876	511	11.559	85
11.099	190	-17.251	-	-	50	-38	179	-5.963	86
4.766	218	-3.069	5	-1	50	-204	150	1.915	87
5.429	308	-3.812	1	-9	64	-225	308	1.924	88
8.120	19	-3.944	-	-	23	-19	39	4.196	89
4.316	32	-2.214	-	-	28	-32	67	2.134	90
17.865	359	-9.970	1	-9	115	-276	414	8.254	91
9.660	99	-7.352	3	-1	60	-98	207	2.406	92
731	1	-657	-	-	5	-1	8	75	93
98	6	-29	-	-	1	0	7	75	94
12.730	511	-9.303	3	-2	75	-479	168	3.916	95
23.219	617	-17.341	6	-3	141	-578	390	6.472	96
1.615	13	-1.422	-	-	18	-13	76	204	97
782	70	-515	-	-	19	-70	31	338	98
10.240	311	-4.166	6	-2	208	-305	426	6.389	99
12.637	394	-6.103	6	-2	245	-388	533	6.931	100
-	-	-	-	-	-	-	-	-	101
1.682.380	282.849	-1.580.006	470	-43.295	6.562	-281.416	16.557	382.710	102

Umsatzsteuerstatistik 2017

6.1 Ausgewählte Merkmale nach Wirtschaftsabteilungen der ÖNACE 2008 und Bundesländern

Zeile	Wirtschaftsabteilungen der ÖNACE 2008	Veran- lagungs- fälle	Steuerbarer Umsatz	Reverse-Charge- Umsatz		Steuerfreier Umsatz		
			1.000 EUR	Fälle	1.000 EUR	Fälle	1.000 EUR	
Kärnten								
1	Landwirtschaft, Jagd	<01>	1.038	130.164	66	1.674	164	4.096
2	Forstwirtschaft	<02>	372	110.311	41	1.347	57	2.229
3	Fischerei und Fischzucht	<03>	15	3.900	1	14	2	213
4	Land- und Forstwirtschaft, Fischerei	<A>	1.425	244.375	108	3.035	223	6.538
5	Kohlenbergbau	<05>	-	-	-	-	-	-
6	Gewinnung von Erdöl und Erdgas	<06>	-	-	-	-	-	-
7	Erzbergbau	<07>	-	-	-	-	-	-
8	Gew.v.Steinen u.Erden,sonstiger Bergbau	<08>	42	G	G	G	G	G
9	Erbr. v. Dienstleistungen für den Bergbau	<09>	2	G	G	G	G	G
10	Bergbau, Gewinnung v.Steinen u.Erden		44	221.467	17	2.736	15	78.675
11	H.v.Nahrungs-u.Futtermitteln	<10>	280	573.286	17	1.226	70	78.520
12	Getränkeherstellung	<11>	32	86.804	4	36	15	9.827
13	Tabakverarbeitung	<12>	-	-	-	-	-	-
14	Herstellung von Textilien	<13>	29	58.417	2	9	15	42.693
15	Herstellung von Bekleidung	<14>	57	12.627	-	-	28	3.961
16	Herstellung von Leder(waren) und Schuhen	<15>	24	26.952	2	275	13	1.465
17	Herst. v. Holz-, Flecht-, Korb- und Korkwaren	<16>	315	1.138.741	106	27.290	95	577.115
18	Herstellung v. Papier, Pappe und Waren daraus	<17>	11	327.663	7	388	7	245.113
19	H. v. Druckerz., Vervielf. v. besp. Datenträgern	<18>	53	71.061	13	455	21	19.387
20	Kokerei und Mineralölverarbeitung	<19>	-	-	-	-	-	-
21	Herstellung von chemischen Erzeugnissen	<20>	25	195.372	6	287	12	144.297
22	Herstellung von pharmazeutischen Erzeugnissen	<21>	10	92.323	1	13	6	75.812
23	Herstellung von Gummi und Kunststoffwaren	<22>	50	262.036	23	9.217	35	133.207
24	H. v. Glas, Keramik, Bearb. v. Steinen u. Erden	<23>	122	659.188	37	5.385	43	276.447
25	Metallerzeugung und Bearbeitung	<24>	10	531.419	6	102.615	8	381.505
26	Herstellung von Metallerzeugnissen	<25>	382	915.902	201	93.666	115	510.915
27	H. v. EDV-Geräten, elektron. u. opt. Erzeugnissen	<26>	53	690.254	13	467	29	513.353
28	Herstellung von elektrischen Ausrüstungen	<27>	33	151.650	16	899	21	89.034
29	Maschinenbau	<28>	118	1.284.675	50	10.232	74	1.056.627
30	H.v.Kraftwagen und Kraftwagenteilen	<29>	14	585.149	6	894	11	258.593
31	Sonstiger Fahrzeugbau	<30>	10	7.971	2	2	6	5.512
32	Herstellung von Möbeln	<31>	288	121.431	142	9.242	60	16.729
33	Herstellung von sonstigen Waren	<32>	164	60.072	9	81	90	24.097
34	Rep. u. Install. v. Maschinen u. Ausrüstungen	<33>	195	157.101	54	12.308	51	22.315
35	Herstellung von Waren	<C>	2.275	8.010.094	717	274.987	825	4.486.524
36	Energieversorgung	<35>	339	1.672.790	180	231.033	32	18.804
37	Wasserversorgung	<36>	82	5.244	1	25	5	73
38	Abwasserentsorgung	<37>	56	64.766	14	3.028	10	37
39	Sammlung, Behandlung, Beseitigung v. Abfällen	<38>	58	226.209	29	10.901	17	69.656
40	Beseitig. v. Umweltverschmutzung, Entsorgung	<39>	-	-	-	-	-	-
41	Energie- und Wasserversorgung	<D, E>	535	1.969.009	224	244.987	64	88.570
42	Hochbau	<41>	576	838.026	162	134.007	92	114.090
43	Tiefbau	<42>	203	2.564.744	76	428.020	19	110.239
44	Vorbereitende Baustellenarbeiten, Bauinstallation	<43>	2.515	1.340.474	1.555	255.449	271	15.037
45	Bau	<F>	3.294	4.743.244	1.793	817.476	382	239.366
46	Handel, Instandhaltung u. Reparatur v. Kfz	<45>	940	1.111.369	221	668	305	61.943
47	Großhandel (ohne Handel mit Kfz)	<46>	1.951	3.981.982	209	226.414	752	1.036.735
48	Einzelhandel (ohne Handel mit Kfz)	<47>	3.199	1.614.793	242	16.072	991	43.431
49	Handel; Instandhaltung u. Reparatur v. Kfz	<G>	6.090	6.708.144	672	243.154	2.048	1.142.109
50	Landverkehr, Transport in Rohrfernleitungen	<49>	801	552.512	81	19.998	173	9.221
51	Schifffahrt	<50>	24	5.855	3	14	1	19
52	Luftfahrt	<51>	15	18.384	-	-	6	7.470

Umsatzsteuerstatistik 2017

6.1 Ausgewählte Merkmale nach Wirtschaftsabteilungen der ÖNACE 2008 und Bundesländern

darunter gem. § 6 Abs. 1 Z. 1 in Verbindung mit § 7 Ausfuhrlieferungen		darunter gem. Art. 6 Abs. 1 Z. 1 u. 2 innergemeinschaftliche Lieferungen		Steuerpflichtiger Umsatz		darunter versteuert mit 20 % (Normalsteuersatz)		darunter versteuert mit 10 % (ermäßigter Steuersatz)		Zeile
Fälle	1.000 EUR	Fälle	1.000 EUR	Fälle	1.000 EUR	Fälle	1.000 EUR	Fälle	1.000 EUR	
Kärnten										
14	968	22	953	894	124.394	681	41.728	460	31.963	1
8	386	15	1.026	347	106.735	335	98.587	103	2.757	2
-	-	1	0	13	3.673	12	258	10	3.330	3
22	1.354	38	1.979	1.254	234.802	1.028	140.573	573	38.050	4
-	-	-	-	-	-	-	-	-	-	5
-	-	-	-	-	-	-	-	-	-	6
-	-	-	-	-	-	-	-	-	-	7
G	G	G	G	G	G	G	G	G	G	8
G	G	G	G	G	G	G	G	G	G	9
6	6.167	12	72.481	43	140.055	43	139.327	12	252	10
23	2.142	50	76.220	259	493.540	230	31.329	238	425.034	11
6	1.522	10	7.779	30	76.942	30	76.558	13	226	12
-	-	-	-	-	-	-	-	-	-	13
6	9.489	11	33.146	27	15.715	27	15.586	6	129	14
6	2.705	6	914	38	8.666	38	8.546	9	104	15
4	339	8	1.093	20	25.213	20	25.122	5	91	16
24	96.265	63	480.186	285	534.336	282	467.945	74	3.656	17
6	24.952	7	220.091	9	82.161	9	81.969	2	30	18
11	11.670	20	7.710	51	51.219	51	35.157	25	16.061	19
-	-	-	-	-	-	-	-	-	-	20
11	38.199	10	105.753	19	50.788	18	50.206	6	574	21
4	19.422	6	56.390	9	16.498	9	5.071	4	11.426	22
22	22.635	32	110.467	44	119.612	43	113.396	10	6.215	23
16	85.876	30	189.926	113	377.356	111	376.248	27	775	24
7	121.791	7	259.528	9	47.299	8	47.190	4	109	25
46	384.413	90	125.252	356	311.321	355	310.718	43	339	26
24	199.771	24	313.554	43	176.434	43	176.185	11	233	27
17	31.415	19	57.613	29	61.718	29	61.703	4	14	28
55	200.004	70	856.600	112	217.817	112	217.406	24	368	29
6	28.020	10	230.398	12	325.662	12	325.643	3	19	30
4	2.480	6	3.032	9	2.457	9	2.457	1	0	31
22	1.795	31	14.723	280	95.460	278	95.008	47	398	32
19	8.028	30	4.027	108	35.895	106	35.613	20	103	33
28	3.360	41	18.795	187	122.478	186	121.754	16	122	34
367	1.296.293	581	3.173.197	2.049	3.248.587	2.006	2.680.810	592	466.026	35
6	28	10	89	246	1.422.953	243	1.383.349	32	26.617	36
-	-	-	-	75	5.146	35	330	72	4.815	37
2	4	1	2	49	61.701	35	7.050	46	54.394	38
5	4.490	12	65.079	52	145.653	51	30.058	38	104.964	39
-	-	-	-	-	-	-	-	-	-	40
13	4.522	23	65.170	422	1.635.453	364	1.420.787	188	190.790	41
10	1.997	17	1.434	448	589.930	432	583.588	132	4.643	42
5	1.291	11	5.634	150	2.026.485	150	2.023.483	14	2.425	43
55	1.409	108	5.104	2.345	1.069.987	2.337	1.063.834	327	4.316	44
70	4.697	136	12.172	2.943	3.686.402	2.919	3.670.905	473	11.384	45
87	7.333	195	52.367	865	1.048.757	859	1.045.044	188	2.957	46
246	194.630	583	836.546	1.610	2.718.833	1.565	1.963.378	408	447.694	47
297	7.160	348	18.740	2.896	1.555.289	2.837	1.036.334	1.336	480.130	48
630	209.123	1.126	907.653	5.371	5.322.879	5.261	4.044.756	1.932	930.781	49
51	2.647	88	3.829	761	523.293	681	411.364	372	109.771	50
-	-	-	-	21	5.822	21	1.979	17	3.557	51
-	-	1	43	9	10.914	8	10.326	3	52	52

Umsatzsteuerstatistik 2017

6.1 Ausgewählte Merkmale nach Wirtschaftsabteilungen der ÖNACE 2008 und Bundesländern

Zeile	Wirtschaftsabteilungen der ÖNACE 2008	Innergemein- schaftlicher Erwerb		darunter steuerpflichtig			
				versteuert mit 20 %		versteuert mit 10 %	
		Fälle	1.000 EUR	Fälle	1.000 EUR	Fälle	1.000 EUR
Kärnten							
1	Landwirtschaft, Jagd <01>	192	7.337	175	4.059	43	1.220
2	Forstwirtschaft <02>	101	3.666	94	3.561	11	1
3	Fischerei und Fischzucht <03>	6	212	5	11	4	201
4	Land- und Forstwirtschaft, Fischerei <A>	299	11.215	274	7.631	58	1.422
5	Kohlenbergbau <05>	-	-	-	-	-	-
6	Gewinnung von Erdöl und Erdgas <06>	-	-	-	-	-	-
7	Erzbergbau <07>	-	-	-	-	-	-
8	Gew.v.Steinen u.Erden,sonstiger Bergbau <08>	G	G	G	G	G	G
9	Erbr. v. Dienstleistungen für den Bergbau <09>	G	G	G	G	G	G
10	Bergbau, Gewinnung v.Steinen u.Erden 	21	11.798	20	11.787	6	2
11	H.v.Nahrungs-u.Futtermitteln <10>	160	67.745	147	15.151	102	44.801
12	Getränkeherstellung <11>	23	5.133	23	4.883	6	15
13	Tabakverarbeitung <12>	-	-	-	-	-	-
14	Herstellung von Textilien <13>	25	24.268	25	24.268	-	-
15	Herstellung von Bekleidung <14>	29	3.481	29	3.480	4	0
16	Herstellung von Leder(waren) und Schuhen <15>	18	6.858	18	6.858	1	0
17	Herst. v. Holz-, Flecht-, Korb- und Korkwaren <16>	162	163.263	158	152.316	9	2.419
18	Herstellung v. Papier, Pappe und Waren daraus <17>	9	48.242	9	48.237	1	5
19	H. v. Druckerz., Vervielf. v. bsp. Datenträgern <18>	41	13.348	41	12.953	7	395
20	Kokerei und Mineralölverarbeitung <19>	-	-	-	-	-	-
21	Herstellung von chemischen Erzeugnissen <20>	17	64.215	17	64.213	3	2
22	Herstellung von pharmazeutischen Erzeugnissen <21>	8	29.519	8	18.245	3	11.274
23	Herstellung von Gummi und Kunststoffwaren <22>	44	86.659	44	86.651	7	2
24	H. v. Glas, Keramik, Bearb. v. Steinen u. Erden <23>	87	142.474	87	142.461	12	5
25	Metallerzeugung und Bearbeitung <24>	8	114.707	8	114.703	3	3
26	Herstellung von Metallerzeugnissen <25>	269	93.658	269	93.647	24	10
27	H. v. EDV-Geräten, elektron. u. opt. Erzeugnissen <26>	38	308.212	38	308.166	9	46
28	Herstellung von elektrischen Ausrüstungen <27>	24	28.227	24	28.227	5	1
29	Maschinenbau <28>	95	423.849	95	423.824	13	24
30	H.v.Kraftwagen und Kraftwagenteilen <29>	11	212.638	11	212.632	2	6
31	Sonstiger Fahrzeugbau <30>	9	1.360	8	1.360	2	0
32	Herstellung von Möbeln <31>	168	13.000	167	12.982	10	1
33	Herstellung von sonstigen Waren <32>	98	7.262	98	7.259	12	3
34	Rep. u. Install. v. Maschinen u. Ausrüstungen <33>	141	25.123	141	25.094	7	3
35	Herstellung von Waren <C>	1.484	1.883.241	1.465	1.807.610	242	59.015
36	Energieversorgung <35>	75	15.110	68	8.023	6	45
37	Wasserversorgung <36>	4	2	4	2	-	-
38	Abwasserentsorgung <37>	26	813	26	810	3	0
39	Sammlung, Behandlung, Beseitigung v. Abfällen <38>	25	29.235	25	28.974	7	3
40	Beseitig. v. Umweltverschmutzung, Entsorgung <39>	-	-	-	-	-	-
41	Energie- und Wasserversorgung <D, E>	130	45.160	123	37.809	16	48
42	Hochbau <41>	140	5.423	136	5.410	9	10
43	Tiefbau <42>	47	43.074	46	43.051	4	23
44	Vorbereitende Baustellenarbeiten, Bauinstallation <43>	1.294	48.349	1.285	48.222	67	20
45	Bau <F>	1.481	96.846	1.467	96.683	80	53
46	Handel, Instandhaltung u. Reparatur v. Kfz <45>	608	280.676	604	280.332	42	210
47	Großhandel (ohne Handel mit Kfz) <46>	1.082	1.239.607	1.046	925.645	181	197.961
48	Einzelhandel (ohne Handel mit Kfz) <47>	2.035	168.637	1.960	153.898	546	11.877
49	Handel; Instandhaltung u. Reparatur v. Kfz <G>	3.725	1.688.920	3.610	1.359.875	769	210.048
50	Landverkehr, Transport in Rohrfernleitungen <49>	299	27.409	291	27.341	22	53
51	Schifffahrt <50>	10	105	9	104	2	1
52	Luftfahrt <51>	4	19.136	4	19.136	-	-

Umsatzsteuerstatistik 2017

6.1 Ausgewählte Merkmale nach Wirtschaftsabteilungen der ÖNACE 2008 und Bundesländern

Umsatzsteuer (brutto)	Erwerbsteuer	Abziehbare Vorsteuer insgesamt	darunter Einfuhr- umsatzsteuer		darunter aus innergemein- schaftlichem Erwerb		Zahllast Gutschrift (-) (Saldo)		Zeile
			Fälle	1.000 EUR	Fälle	1.000 EUR	Fälle	1.000 EUR	
Kärnten									
18.493	1.201	-17.426	3	-41	169	-1.088	954	2.267	1
20.808	726	-12.766	4	-1	99	-709	356	8.767	2
396	22	-283	-	-	5	-22	15	136	3
39.697	1.949	-30.475	7	-42	273	-1.819	1.325	11.170	4
-	-	-	-	-	-	-	-	-	5
-	-	-	-	-	-	-	-	-	6
-	-	-	-	-	-	-	-	-	7
G	G	G	G	G	G	G	G	G	8
G	G	G	G	G	G	G	G	G	9
30.320	2.359	-33.631	5	-622	21	-2.359	44	-960	10
54.149	8.523	-63.443	14	-1.550	158	-8.516	269	-774	11
15.695	1.009	-11.699	5	-152	22	-976	31	5.005	12
-	-	-	-	-	-	-	-	-	13
5.305	4.854	-9.326	4	-670	24	-4.853	28	833	14
2.028	696	-2.085	4	-468	27	-696	40	639	15
5.078	1.372	-2.889	5	-732	18	-1.372	21	3.561	16
111.378	31.770	-175.057	15	-4.332	161	-31.754	290	-31.912	17
18.955	9.648	-47.382	5	-225	9	-9.644	11	-18.780	18
9.084	2.630	-9.150	7	-47	41	-2.630	53	2.559	19
-	-	-	-	-	-	-	-	-	20
12.018	12.843	-30.523	8	-1.935	17	-12.843	25	-5.663	21
3.924	4.776	-13.525	5	-1.855	8	-4.776	10	-4.825	22
25.274	17.330	-37.792	16	-2.901	44	-17.330	49	4.794	23
81.007	28.493	-103.761	15	-7.542	87	-28.376	118	5.691	24
17.587	22.941	-76.070	6	-32.039	8	-22.941	10	-35.542	25
88.518	18.730	-131.982	47	-1.147	267	-18.691	373	-24.783	26
175.170	61.638	-306.108	27	-42.227	38	-61.638	50	-69.300	27
14.344	5.645	-17.680	17	-2.233	23	-5.640	32	2.309	28
65.695	84.767	-194.518	47	-11.483	94	-83.869	118	-44.062	29
66.470	42.527	-117.893	2	-4.386	11	-42.527	13	-13.992	30
521	272	-913	5	-346	8	-272	10	-120	31
21.681	2.597	-18.847	14	-43	163	-1.519	282	5.430	32
7.543	1.452	-6.775	17	-223	83	-1.414	128	2.220	33
29.328	5.021	-22.269	24	-802	141	-5.019	191	12.080	34
830.752	369.534	-1.399.687	309	-117.338	1.452	-367.296	2.152	-204.632	35
477.899	2.525	-386.468	7	-35	74	-2.524	320	93.936	36
548	0	-745	-	-	4	0	80	-196	37
6.999	162	-7.646	2	-1	26	-162	52	-485	38
21.091	5.795	-29.702	5	-491	25	-5.732	58	-2.826	39
-	-	-	-	-	-	-	-	-	40
506.537	8.482	-424.561	14	-527	129	-8.418	510	90.429	41
172.687	1.083	-110.239	9	-59	136	-1.074	530	63.094	42
599.274	8.613	-369.573	6	-861	46	-8.588	186	238.081	43
243.570	9.651	-156.856	53	-196	1.279	-9.605	2.430	96.038	44
1.015.531	19.347	-636.668	68	-1.116	1.461	-19.267	3.146	397.213	45
212.769	56.088	-187.342	39	-1.197	600	-56.059	898	81.510	46
524.133	217.832	-641.339	262	-36.929	1.062	-217.596	1.881	100.270	47
266.776	32.322	-211.640	179	-2.166	1.987	-32.223	3.052	87.384	48
1.003.678	306.242	-1.040.321	480	-40.292	3.649	-305.878	5.831	269.164	49
100.028	5.474	-70.931	12	-33	293	-5.468	780	34.566	50
826	21	-667	1	0	10	-21	23	179	51
2.163	3.827	-4.349	1	-11	4	-3.826	13	1.642	52

Umsatzsteuerstatistik 2017

6.1 Ausgewählte Merkmale nach Wirtschaftsabteilungen der ÖNACE 2008 und Bundesländern

Zeile	Wirtschaftsabteilungen der ÖNACE 2008	Veranlagungsfälle	Steuerbarer Umsatz	Reverse-Charge-Umsatz		Steuerfreier Umsatz		
			1.000 EUR	Fälle	1.000 EUR	Fälle	1.000 EUR	
Kärnten								
53	Lagerei, Erbr. sonst. Dienstleist. f. d. Verkehr	<52>	83	101.897	7	145	25	12.915
54	Post-, Kurier- u.. Expressdienste	<151>	46	22.240	2	21	5	70
55	Verkehr und Lagerei	<H>	969	700.888	93	20.178	210	29.695
56	Beherbergung	<55>	2.280	746.633	67	288	303	10.321
57	Gastronomie	<56>	2.698	585.090	30	397	257	4.020
58	Beherbergung und Gastronomie	<I>	4.978	1.331.723	97	685	560	14.341
59	Verlagswesen	<58>	52	22.724	6	280	18	467
60	Herst., Verleih, Vertrieb v. Filmen; Kinos u.a.	<59>	151	21.911	10	80	26	1.062
61	Rundfunkveranstalter	<60>	7	5.321	-	-	1	0
62	Telekommunikation	<61>	21	13.420	4	46	2	4
63	Erbr. v. Dienstleist. d. Informationstechnologie	<62>	561	151.210	36	14.470	102	7.009
64	Informationsdienstleistungen	<63>	232	71.029	11	754	40	596
65	Information und Kommunikation	<J>	1.024	285.615	67	15.630	189	9.138
66	Erbr. v. Finanzdienstleistungen	<64>	385	246.529	18	1.960	-	-
67	Versicherungswesen (ohne Sozialversicherung)	<65>	4	850	-	-	-	-
68	damit verb. Tätigkeiten	<66>	212	10.761	7	173	-	-
69	Finanz- u. Versicherungsdienstleist.	<K>	601	258.140	25	2.133	-	-
70	Grundstücks- und Wohnungswesen	<L/68>	8.535	887.141	77	1.981	1.176	107.958
71	Rechts-, Steuerberatung, Wirtschaftsprüfung	<69>	836	233.920	18	951	81	1.059
72	Verwaltung v. Unternehmen, Unternehmensberat.	<70>	1.511	355.729	43	10.164	256	79.773
73	Architektur- u. Ingenieurbüros	<71>	1.210	331.812	92	14.669	140	33.365
74	Forschung und Entwicklung	<72>	61	13.690	6	14	17	1.043
75	Werbung und Marktforschung	<73>	675	94.884	35	1.781	120	1.870
76	Sonstige freiberufliche Tätigkeiten	<74>	541	34.403	27	930	137	2.049
77	Veterinärwesen	<75>	170	25.863	3	1	19	208
78	Erbr. v. freiberufl. Dienstleistungen	<M>	5.004	1.090.301	224	28.510	770	119.367
79	Vermietung v. beweglichen Sachen	<77>	190	92.742	23	2.371	42	7.760
80	Vermittlung und Überlassung v. Arbeitskräften	<78>	116	241.880	65	115.815	8	83
81	Reisebüros, -veranstalter, Reservierungsdienstl.	<79>	135	50.173	4	16	37	25.983
82	Wach- und Sicherheitsdienste, Detekteien	<80>	37	11.755	2	92	3	172
83	Gebäudebetreuung, Garten- u. Landschaftsbau	<81>	469	141.997	148	10.462	57	1.097
84	Erbr. v. sonst. wirtschaftl. Dienstleist. a.n.g.	<82>	220	59.149	7	6.785	45	13.344
85	Erbr. v. sonst. wirtschaftl. Dienstleist.	<N>	1.167	597.696	249	135.541	192	48.439
86	Öffentl. Verwalt., Verteidigung, Sozialvers.	<O/84>	151	1.029.196	68	2.907	16	717.955
87	Erziehung und Unterricht	<P/85>	512	53.705	8	230	201	11.298
88	Gesundheitswesen	<86>	1.672	1.100.670	9	61	1.474	879.268
89	Heime	<87>	82	110.766	7	10	9	475
90	Sozialwesen	<88>	190	203.042	8	110	57	52.607
91	Gesundheits- und Sozialwesen	<Q>	1.944	1.414.478	24	181	1.540	932.350
92	Kreative, künstler., unterhaltende Tätigkeiten	<90>	448	19.300	15	105	147	1.641
93	Bibliotheken, Museen, botan. u. zoolog. Gärten	<91>	32	7.877	3	14	12	756
94	Spiel-, Wett- und Lotteriewesen	<92>	26	12.333	-	-	8	10.268
95	Dienstleist. d. Sports, d. Unterhaltung u. Erholung	<93>	379	94.634	8	278	88	3.813
96	Kunst, Unterhaltung und Erholung	<R>	885	134.144	26	397	255	16.478
97	Interessenvertretungen, kirchl. Vereinigungen	<94>	154	35.255	-	-	43	3.548
98	Rep. v. EDV-Geräten u. Gebrauchsgütern	<95>	102	13.456	12	360	25	437
99	Erbr. v. sonst. überwiegend pers. Dienstleistg.	<96>	1.118	167.443	15	219	396	9.251
100	Erbringung v. sonst. Dienstleistg.	<S>	1.374	216.154	27	579	464	13.236
101	Nicht zuordenbar		5	51	0	0	2	20
102	INSGESAMT		40.812	29.895.570	4.516	1.795.328	9.132	8.062.054

Umsatzsteuerstatistik 2017

6.1 Ausgewählte Merkmale nach Wirtschaftsabteilungen der ÖNACE 2008 und Bundesländern

darunter gem. § 6 Abs. 1 Z. 1 in Verbindung mit § 7 Ausfuhrlieferungen		darunter gem. Art. 6 Abs. 1 Z. 1 u. 2 innergemeinschaftliche Lieferungen		Steuerpflichtiger Umsatz		darunter versteuert mit 20 % (Normalsteuersatz)		darunter versteuert mit 10 % (ermäßigter Steuersatz)		Zeile
Fälle	1.000 EUR	Fälle	1.000 EUR	Fälle	1.000 EUR	Fälle	1.000 EUR	Fälle	1.000 EUR	
Kärnten										
5	609	11	1.232	74	88.837	72	57.066	12	31.706	53
-	-	2	17	43	22.149	43	22.147	1	3	54
56	3.256	102	5.121	908	651.015	825	502.882	405	145.089	55
52	470	10	157	2.079	736.025	1.856	152.869	1.720	255.417	56
48	76	18	743	2.536	580.673	2.497	259.697	2.285	303.613	57
100	546	28	900	4.615	1.316.698	4.353	412.566	4.005	559.030	58
8	18	9	316	45	21.978	37	20.259	29	1.309	59
4	553	12	239	133	20.770	128	15.593	18	1.291	60
1	0	-	-	7	5.321	7	5.244	2	76	61
-	-	1	1	17	13.371	17	13.140	7	231	62
40	1.287	47	5.319	467	129.730	462	129.104	44	406	63
5	128	17	252	185	69.678	184	69.229	18	381	64
58	1.986	86	6.127	854	260.848	835	252.569	118	3.694	65
-	-	-	-	265	244.569	256	238.817	114	5.508	66
-	-	-	-	3	850	3	619	3	231	67
-	-	-	-	199	10.588	186	9.816	44	590	68
-	-	-	-	467	256.007	445	249.252	161	6.329	69
60	1.191	23	1.313	7.556	777.202	6.449	438.241	5.200	317.870	70
12	29	1	30	790	231.910	782	229.120	146	2.530	71
22	546	27	1.180	1.289	265.792	1.264	253.819	301	7.828	72
43	3.832	48	12.860	1.100	283.778	1.092	280.740	164	2.417	73
6	180	5	659	43	12.634	41	12.316	11	313	74
26	277	47	1.015	598	91.233	591	81.181	98	7.298	75
11	22	20	278	411	31.424	401	29.740	61	1.242	76
2	4	3	12	163	25.653	162	15.050	149	7.153	77
122	4.890	151	16.034	4.394	942.424	4.333	901.966	930	28.781	78
5	1.474	20	3.926	160	82.610	156	78.601	59	352	79
3	7	2	35	101	125.982	101	122.129	15	2.894	80
8	131	2	5	116	24.174	113	14.453	68	846	81
-	-	2	154	35	11.491	35	11.486	1	60	82
5	49	13	142	426	130.439	424	125.507	89	3.972	83
12	602	7	203	182	39.020	180	29.776	34	172	84
33	2.263	46	4.465	1.020	413.716	1.009	381.952	266	8.296	85
1	2	2	9	146	308.333	146	55.417	142	245.619	86
12	48	12	90	323	42.177	310	34.463	121	6.451	87
16	752	3	5	719	221.341	651	27.503	389	193.225	88
3	1	-	-	76	110.281	69	12.760	66	95.744	89
4	71	4	406	151	150.325	140	25.405	73	124.621	90
23	824	7	411	946	481.947	860	65.668	528	413.590	91
11	123	15	155	323	17.554	239	5.754	69	1.836	92
3	37	7	595	30	7.107	27	2.075	23	653	93
-	-	-	-	16	2.065	15	1.861	9	193	94
9	1.305	14	348	299	90.544	290	72.316	133	2.594	95
23	1.465	36	1.098	668	117.270	571	82.006	234	5.276	96
6	275	5	2	128	31.707	121	20.649	75	7.879	97
2	3	7	162	88	12.660	88	12.613	13	45	98
22	233	14	1.122	772	157.974	766	115.556	130	37.141	99
30	511	26	1.286	988	202.341	975	148.818	218	45.065	100
0	0	0	0	3	31	2	5	1	26	101
1.626	1.539.133	2.435	4.269.505	34.970	20.038.188	32.734	15.622.967	16.099	3.437.213	102

Umsatzsteuerstatistik 2017

6.1 Ausgewählte Merkmale nach Wirtschaftsabteilungen der ÖNACE 2008 und Bundesländern

Zeile	Wirtschaftsabteilungen der ÖNACE 2008	Innergemeinschaftlicher Erwerb		darunter steuerpflichtig				
				versteuert mit 20 %		versteuert mit 10 %		
		Fälle	1.000 EUR	Fälle	1.000 EUR	Fälle	1.000 EUR	
Kärnten								
53	Lagerei, Erbr. sonst. Dienstleist. f. d. Verkehr	<52>	22	733	21	706	3	23
54	Post-, Kurier- u.. Expressdienste	<53>	9	8	9	8	-	-
55	Verkehr und Lagerei	<H>	344	47.391	334	47.295	27	77
56	Beherbergung	<55>	751	7.277	734	6.159	213	1.032
57	Gastronomie	<56>	993	12.454	906	5.762	435	6.679
58	Beherbergung und Gastronomie	<I>	1.744	19.731	1.640	11.921	648	7.711
59	Verlagswesen	<58>	24	260	21	238	10	22
60	Herst., Verleih, Vertrieb v. Filmen; Kinos u.a.	<59>	84	1.302	82	1.294	14	3
61	Rundfunkveranstalter	<60>	5	35	5	35	-	-
62	Telekommunikation	<61>	7	50	7	50	1	0
63	Erbr. v. Dienstleist. d. Informationstechnologie	<62>	297	7.615	291	7.590	57	17
64	Informationsdienstleistungen	<63>	96	2.050	95	2.041	10	8
65	Information und Kommunikation	<J>	513	11.312	501	11.248	92	50
66	Erbr. v. Finanzdienstleistungen	<64>	61	10.577	60	10.528	13	49
67	Versicherungswesen (ohne Sozialversicherung)	<65>	2	3	2	3	-	-
68	damit verb. Tätigkeiten	<66>	36	161	33	160	3	0
69	Finanz- u. Versicherungsdienstleist.	<K>	99	10.741	95	10.691	16	49
70	Grundstücks- und Wohnungswesen	<L/68>	391	3.473	383	3.439	25	11
71	Rechts-, Steuerberatung, Wirtschaftsprüfung	<69>	175	250	172	242	21	7
72	Verwaltung v. Unternehmen, Unternehmensberat.	<70>	287	3.077	271	2.888	68	121
73	Architektur- u. Ingenieurbüros	<71>	415	14.697	389	14.659	105	33
74	Forschung und Entwicklung	<72>	23	3.414	21	3.404	10	10
75	Werbung und Marktforschung	<73>	272	4.470	269	4.446	35	12
76	Sonstige freiberufliche Tätigkeiten	<74>	158	980	156	975	18	4
77	Veterinärwesen	<75>	95	510	74	251	56	155
78	Erbr. v. freiberufl. Dienstleistungen	<M>	1.425	27.398	1.352	26.865	313	342
79	Vermietung v. beweglichen Sachen	<77>	69	7.365	69	7.102	4	263
80	Vermittlung und Überlassung v. Arbeitskräften	<78>	48	240	46	225	2	7
81	Reisebüros, -veranstalter, Reservierungsdienstl.	<79>	48	381	47	373	4	1
82	Wach- und Sicherheitsdienste, Detekteien	<80>	13	24	13	24	1	1
83	Gebäudebetreuung, Garten- u. Landschaftsbau	<81>	186	2.807	176	2.372	20	65
84	Erbr. v. sonst. wirtschaftl. Dienstleist. a.n.g.	<82>	67	1.032	66	981	7	50
85	Erbr. v. sonst. wirtschaftl. Dienstleist.	<N>	431	11.849	417	11.077	38	387
86	Öffentl. Verwalt., Verteidigung, Sozialvers.	<O/84>	67	4.955	65	4.607	23	211
87	Erziehung und Unterricht	<P/85>	174	2.205	162	2.001	56	196
88	Gesundheitswesen	<86>	216	16.014	190	9.046	70	6.954
89	Heime	<87>	45	169	42	144	16	25
90	Sozialwesen	<88>	34	340	31	320	14	10
91	Gesundheits- und Sozialwesen	<Q>	295	16.523	263	9.510	100	6.989
92	Kreative, künstler., unterhaltende Tätigkeiten	<90>	104	641	102	617	12	7
93	Bibliotheken, Museen, botan. u. zoolog. Gärten	<91>	19	658	19	621	9	18
94	Spiel-, Wett- und Lotteriewesen	<92>	4	33	4	33	1	0
95	Dienstleist. d. Sports, d. Unterhaltung u. Erholung	<93>	155	2.897	150	2.762	33	100
96	Kunst, Unterhaltung und Erholung	<R>	282	4.229	275	4.033	55	125
97	Interessenvertretungen, kirchl. Vereinigungen	<94>	38	1.155	38	817	9	83
98	Rep. v. EDV-Geräten u. Gebrauchsgütern	<95>	54	1.625	54	1.625	2	0
99	Erbr. v. sonst. überwiegend pers. Dienstleistg.	<96>	492	4.203	481	4.108	84	89
100	Erbringung v. sonst. Dienstleistg.	<S>	584	6.983	573	6.550	95	172
101	Nicht zuordenbar		-	-	-	-	-	-
102	INSGESAMT		13.489	3.903.971	13.019	3.470.631	2.659	286.906

Umsatzsteuerstatistik 2017

6.1 Ausgewählte Merkmale nach Wirtschaftsabteilungen der ÖNACE 2008 und Bundesländern

Umsatzsteuer (brutto)	Erwerbsteuer	Abziehbare Vorsteuer insgesamt	darunter Einfuhr- umsatzsteuer		darunter aus innergemein- schaftlichem Erwerb		Zahllast Gutschrift (-) (Saldo)		Zeile
			Fälle	1.000 EUR	Fälle	1.000 EUR	Fälle	1.000 EUR	
Kärnten									
19.700	143	-20.549	4	-680	21	-143	79	-720	53
4.542	2	-2.829	-	-	9	-2	43	1.715	54
127.259	9.467	-99.325	18	-724	337	-9.460	938	37.382	55
101.405	1.343	-80.770	23	-23	748	-1.331	2.138	21.950	56
85.012	1.821	-54.303	16	-6	985	-1.794	2.579	32.525	57
186.417	3.164	-135.073	39	-29	1.733	-3.125	4.717	54.475	58
4.383	50	-1.921	1	-25	22	-48	49	2.512	59
4.456	259	-3.167	12	-23	82	-259	142	1.547	60
1.094	7	-540	1	0	5	-7	7	560	61
2.736	10	-1.627	1	0	7	-10	21	1.116	62
34.323	1.520	-25.654	25	-155	293	-1.518	540	10.166	63
15.285	409	-7.659	10	-10	90	-393	213	8.035	64
62.277	2.255	-40.568	50	-213	499	-2.235	972	23.936	65
50.574	2.110	-30.136	6	-23	36	-1.961	382	22.574	66
172	1	-45	-	-	-	-	4	127	67
2.086	32	-1.059	-	-	30	-31	209	1.058	68
52.832	2.143	-31.240	6	-23	66	-1.992	595	23.759	69
123.957	692	-122.335	14	-41	383	-678	7.891	2.225	70
46.238	49	-10.809	2	0	172	-49	799	35.477	71
61.658	598	-32.502	18	-84	281	-570	1.419	29.691	72
64.732	2.935	-33.247	35	-196	408	-2.932	1.173	34.415	73
4.314	682	-7.053	9	-290	23	-682	56	-2.057	74
18.938	890	-13.419	25	-380	268	-888	636	6.399	75
6.569	195	-3.587	10	-14	154	-195	447	3.175	76
4.192	79	-2.132	5	-4	95	-79	166	2.138	77
206.641	5.428	-102.749	104	-968	1.401	-5.395	4.696	109.238	78
16.737	1.447	-14.677	10	-34	68	-1.446	177	3.526	79
29.399	46	-8.608	2	-47	46	-46	112	20.802	80
4.537	75	-5.504	3	-3	47	-75	123	-906	81
2.301	5	-456	1	0	13	-5	36	1.850	82
26.491	529	-8.550	7	-28	181	-509	436	18.469	83
8.035	201	-5.568	1	-38	62	-195	203	2.668	84
87.500	2.303	-43.363	24	-150	417	-2.276	1.087	46.409	85
36.940	953	-39.876	1	0	52	-186	150	-1.996	86
7.896	421	-4.942	5	-4	134	-284	377	3.374	87
25.803	2.505	-16.656	1	0	134	-1.820	813	11.652	88
12.373	31	-6.741	1	0	45	-31	77	5.664	89
17.627	65	-8.313	-	-	32	-55	161	9.206	90
55.803	2.601	-31.710	2	0	211	-1.906	1.051	26.522	91
2.759	126	-2.399	5	-9	101	-125	338	486	92
1.056	128	-1.685	3	-2	19	-125	30	-501	93
823	7	-268	-	-	4	-6	25	561	94
19.080	566	-14.300	12	-70	150	-523	323	5.335	95
23.718	827	-18.652	20	-81	274	-779	716	5.881	96
5.406	205	-4.934	1	0	35	-156	137	676	97
2.534	325	-1.482	3	-5	53	-324	89	1.377	98
27.858	831	-15.017	14	-106	478	-819	801	13.671	99
35.798	1.361	-21.433	18	-111	566	-1.299	1.027	15.724	100
4	-	-2	-	-	-	-	3	1	101
4.433.557	739.527	-4.256.617	1.184	-162.278	13.058	-734.651	37.228	909.316	102

Umsatzsteuerstatistik 2017

6.1 Ausgewählte Merkmale nach Wirtschaftsabteilungen der ÖNACE 2008 und Bundesländern

Zeile	Wirtschaftsabteilungen der ÖNACE 2008	Veran- lagungs- fälle	Steuerbarer Umsatz	Reverse-Charge- Umsatz		Steuerfreier Umsatz		
			1.000 EUR	Fälle	1.000 EUR	Fälle	1.000 EUR	
Niederösterreich								
1	Landwirtschaft, Jagd	<01>	5.895	914.005	251	5.124	968	66.872
2	Forstwirtschaft	<02>	639	417.868	57	2.433	122	20.476
3	Fischerei und Fischzucht	<03>	25	2.100	-	-	9	118
4	Land- und Forstwirtschaft, Fischerei	<A>	6.559	1.333.973	308	7.557	1.099	87.466
5	Kohlenbergbau	<05>	1	G	G	G	G	G
6	Gewinnung von Erdöl und Erdgas	<06>	-	-	-	-	-	-
7	Erzbergbau	<07>	-	-	-	-	-	-
8	Gew.v.Steinen u.Erden,sonstiger Bergbau	<08>	83	151.640	33	7.612	25	6.306
9	Erbr. v. Dienstleistungen für den Bergbau	<09>	2	G	G	G	G	G
10	Bergbau, Gewinnung v.Steinen u.Erden		86	155.957	33	7.612	26	7.378
11	H.v.Nahrungs-u.Futtermitteln	<10>	847	2.573.408	63	7.505	232	588.266
12	Getränkeherstellung	<11>	134	383.791	15	160	56	176.066
13	Tabakverarbeitung	<12>	-	-	-	-	-	-
14	Herstellung von Textilien	<13>	77	135.046	13	75	44	92.997
15	Herstellung von Bekleidung	<14>	153	59.498	1	28	72	11.273
16	Herstellung von Leder(waren) und Schuhen	<15>	40	31.492	2	115	21	7.024
17	Herst. v. Holz-, Flecht-, Korb- und Korkwaren	<16>	534	1.431.904	170	38.089	153	491.237
18	Herstellung v. Papier, Pappe und Waren daraus	<17>	21	766.881	10	2.980	17	497.662
19	H. v. Druckerz., Vervielf. v. bsp. Datenträgern	<18>	182	472.070	33	3.814	75	27.896
20	Kokerei und Mineralölverarbeitung	<19>	2	G	G	G	G	G
21	Herstellung von chemischen Erzeugnissen	<20>	120	1.292.656	19	4.593	77	791.684
22	Herstellung von pharmazeutischen Erzeugnissen	<21>	28	100.531	3	205	12	62.719
23	Herstellung von Gummi und Kunststoffwaren	<22>	148	1.081.563	58	17.953	96	600.718
24	H. v. Glas, Keramik, Bearb. v. Steinen u. Erden	<23>	299	1.504.467	103	38.618	99	265.455
25	Metallerzeugung und Bearbeitung	<24>	37	1.895.167	24	176.844	27	1.439.710
26	Herstellung von Metallerzeugnissen	<25>	719	2.240.819	356	139.257	234	1.117.316
27	H. v. EDV-Geräten, elektron. u. opt. Erzeugnissen	<26>	144	265.644	25	1.545	63	171.778
28	Herstellung von elektrischen Ausrüstungen	<27>	91	1.433.700	40	26.926	54	1.179.005
29	Maschinenbau	<28>	248	2.711.136	96	44.472	149	2.071.561
30	H.v.Kraftwagen und Kraftwagenteilen	<29>	57	698.314	13	4.198	26	515.594
31	Sonstiger Fahrzeugbau	<30>	21	G	G	G	G	G
32	Herstellung von Möbeln	<31>	656	691.101	267	18.065	112	196.916
33	Herstellung von sonstigen Waren	<32>	358	743.922	20	1.800	191	487.827
34	Rep. u. Install. v. Maschinen u. Ausrüstungen	<33>	559	367.975	139	19.059	187	42.190
35	Herstellung von Waren	<C>	5.475	21.269.724	1.475	546.325	2.012	11.131.721
36	Energieversorgung	<35>	783	2.829.443	465	974.077	89	13.535
37	Wasserversorgung	<36>	206	69.166	4	61	11	81
38	Abwasserentsorgung	<37>	591	118.046	45	3.433	37	231
39	Sammlung, Behandlung, Beseitigung v. Abfällen	<38>	239	1.015.583	129	124.668	64	173.805
40	Beseitig. v. Umweltverschmutzung, Entsorgung	<39>	5	4.750	1	13	1	5
41	Energie- und Wasserversorgung	<D, E>	1.824	4.036.988	644	1.102.252	202	187.657
42	Hochbau	<41>	1.913	1.904.523	398	206.184	205	146.339
43	Tiefbau	<42>	233	453.105	113	112.231	35	10.935
44	Vorbereitende Baustellenarbeiten, Bauinstallation	<43>	6.227	4.227.798	3.821	1.062.700	809	49.514
45	Bau	<F>	8.373	6.585.426	4.332	1.381.115	1.049	206.788
46	Handel, Instandhaltung u. Reparatur v. Kfz	<45>	3.108	4.226.122	559	4.188	984	238.635
47	Großhandel (ohne Handel mit Kfz)	<46>	6.066	17.635.226	787	552.899	2.615	2.631.220
48	Einzelhandel (ohne Handel mit Kfz)	<47>	9.936	16.295.656	725	70.871	3.222	435.492
49	Handel; Instandhaltung u. Reparatur v. Kfz	<G>	19.110	38.157.004	2.071	627.958	6.821	3.305.347
50	Landverkehr, Transport in Rohrfernleitungen	<49>	1.979	1.542.055	273	104.087	402	24.171
51	Schifffahrt	<50>	13	11.663	1	1	3	2.627
52	Luftfahrt	<51>	48	1.002.969	4	325	26	944.177

Umsatzsteuerstatistik 2017

6.1 Ausgewählte Merkmale nach Wirtschaftsabteilungen der ÖNACE 2008 und Bundesländern

darunter gem. § 6 Abs. 1 Z. 1 in Verbindung mit § 7 Ausfuhrlieferungen		darunter gem. Art. 6 Abs. 1 Z. 1 u. 2 inngemeinschaftliche Lieferungen		Steuerpflichtiger Umsatz		darunter versteuert mit 20 % (Normalsteuersatz)		darunter versteuert mit 10 % (ermäßigter Steuersatz)		Zeile
Fälle	1.000 EUR	Fälle	1.000 EUR	Fälle	1.000 EUR	Fälle	1.000 EUR	Fälle	1.000 EUR	
Niederösterreich										
246	14.127	397	33.190	5.353	842.009	3.254	246.508	2.664	309.575	1
19	381	33	4.587	589	394.958	570	328.397	156	24.556	2
2	22	2	14	17	1.983	11	655	11	1.294	3
267	14.530	432	37.791	5.959	1.238.950	3.835	575.560	2.831	335.425	4
G	G	G	G	G	G	G	G	G	G	5
-	-	-	-	-	-	-	-	-	-	6
-	-	-	-	-	-	-	-	-	-	7
6	496	17	5.655	75	137.722	75	135.586	20	2.107	8
G	G	G	G	G	G	G	G	G	G	9
7	744	18	6.479	78	140.967	78	138.831	20	2.107	10
99	91.392	151	490.860	816	1.977.636	774	157.621	751	1.544.460	11
27	68.504	44	107.101	121	207.565	112	176.899	67	29.324	12
-	-	-	-	-	-	-	-	-	-	13
25	30.724	31	62.177	68	41.975	67	41.684	14	280	14
12	3.489	9	7.034	99	48.197	95	47.106	22	1.090	15
10	955	9	5.921	29	24.353	29	23.826	3	309	16
53	185.142	92	299.653	491	902.579	488	746.007	107	1.146	17
15	45.570	14	451.457	19	266.240	19	265.950	8	205	18
32	3.222	59	24.614	172	440.360	169	374.303	74	66.005	19
G	G	G	G	G	G	G	G	G	G	20
44	155.728	67	635.806	106	496.379	106	460.851	35	30.286	21
7	18.378	9	44.337	17	37.608	17	26.436	7	10.118	22
66	99.947	90	492.777	139	462.892	139	462.411	23	477	23
38	50.153	66	210.174	274	1.200.395	272	1.188.181	66	12.115	24
18	207.215	26	1.232.327	35	278.613	35	277.788	16	814	25
100	349.335	185	723.940	675	984.246	674	961.062	104	21.570	26
48	60.255	60	111.483	134	92.321	133	92.157	15	164	27
32	169.284	49	1.009.699	84	227.769	83	226.951	19	729	28
107	679.529	142	1.392.014	224	595.103	223	594.044	41	1.037	29
12	65.546	22	449.353	55	178.522	55	178.152	12	370	30
G	G	G	G	G	G	G	G	G	G	31
44	59.562	74	136.990	639	476.120	637	474.519	136	1.371	32
52	136.370	63	324.807	246	254.296	238	249.688	51	4.160	33
59	17.121	141	22.485	520	306.726	520	305.870	58	690	34
911	2.615.480	1.415	8.413.626	4.984	9.591.684	4.906	7.422.558	1.636	1.727.456	35
10	3.036	14	10.371	506	1.841.832	493	1.831.359	95	7.278	36
-	-	2	11	189	69.023	45	3.282	177	65.739	37
4	1	2	28	530	114.381	128	19.814	503	93.590	38
22	19.723	42	144.521	219	717.110	198	145.826	169	564.031	39
-	-	1	5	5	4.732	5	4.732	-	-	40
36	22.760	61	154.936	1.449	2.747.078	869	2.005.013	944	730.638	41
31	1.428	31	655	1.739	1.551.999	1.453	1.493.934	1.034	57.676	42
8	4.561	18	6.271	201	329.940	198	327.979	28	1.506	43
264	13.497	325	26.541	5.793	3.115.584	5.772	3.096.783	770	15.470	44
303	19.486	374	33.467	7.733	4.997.523	7.423	4.918.696	1.832	74.652	45
327	28.238	589	192.802	2.864	3.983.299	2.858	3.976.063	456	5.383	46
1.171	472.899	2.073	2.092.915	5.400	14.451.107	5.275	11.209.500	1.456	2.584.081	47
907	72.749	1.053	285.177	9.028	15.789.293	8.845	9.336.266	4.099	6.123.611	48
2.405	573.886	3.715	2.570.894	17.292	34.223.699	16.978	24.521.829	6.011	8.713.075	49
140	3.778	181	7.814	1.901	1.413.797	1.778	1.207.064	814	202.051	50
1	2.597	-	-	12	9.034	11	6.048	11	2.955	51
5	1.302	3	1.167	37	58.467	34	36.393	13	412	52

Umsatzsteuerstatistik 2017

6.1 Ausgewählte Merkmale nach Wirtschaftsabteilungen der ÖNACE 2008 und Bundesländern

Zeile	Wirtschaftsabteilungen der ÖNACE 2008	Innergemein- schaftlicher Erwerb		darunter steuerpflichtig				
				versteuert mit 20 %		versteuert mit 10 %		
		Fälle	1.000 EUR	Fälle	1.000 EUR	Fälle	1.000 EUR	
Niederösterreich								
1	Landwirtschaft, Jagd	<01>	1.480	61.569	1.375	38.352	311	4.770
2	Forstwirtschaft	<02>	215	9.314	203	5.139	48	427
3	Fischerei und Fischzucht	<03>	12	5.772	9	5.565	7	159
4	Land- und Forstwirtschaft, Fischerei	<A>	1.707	76.655	1.587	49.056	366	5.356
5	Kohlenbergbau	<05>	G	G	G	G	G	G
6	Gewinnung von Erdöl und Erdgas	<06>	-	-	-	-	-	-
7	Erzbergbau	<07>	-	-	-	-	-	-
8	Gew.v.Steinen u.Erden,sonstiger Bergbau	<08>	35	5.837	35	5.722	2	0
9	Erbr. v. Dienstleistungen für den Bergbau	<09>	G	G	G	G	G	G
10	Bergbau, Gewinnung v.Steinen u.Erden		37	7.543	37	7.428	2	0
11	H.v.Nahrungs-u.Futtermitteln	<10>	508	415.618	476	97.255	234	291.287
12	Getränkeherstellung	<11>	84	91.721	82	82.993	39	8.700
13	Tabakverarbeitung	<12>	-	-	-	-	-	-
14	Herstellung von Textilien	<13>	58	25.276	58	25.272	5	1
15	Herstellung von Bekleidung	<14>	66	9.036	63	8.868	10	166
16	Herstellung von Leder(waren) und Schuhen	<15>	23	7.411	22	7.409	2	1
17	Herst. v. Holz-, Flecht-, Korb- und Korkwaren	<16>	285	282.434	281	280.359	27	77
18	Herstellung v. Papier, Pappe und Waren daraus	<17>	19	183.527	19	183.520	5	5
19	H. v. Druckerz., Vervielf. v. bsp. Datenträgern	<18>	129	75.152	128	75.062	24	89
20	Kokerei und Mineralölverarbeitung	<19>	G	G	G	G	G	G
21	Herstellung von chemischen Erzeugnissen	<20>	92	533.517	92	532.617	26	867
22	Herstellung von pharmazeutischen Erzeugnissen	<21>	17	25.814	17	24.604	6	1.210
23	Herstellung von Gummi und Kunststoffwaren	<22>	120	356.604	120	356.568	14	7
24	H. v. Glas, Keramik, Bearb. v. Steinen u. Erden	<23>	211	210.466	210	210.317	37	145
25	Metallerzeugung und Bearbeitung	<24>	33	652.792	32	652.783	11	7
26	Herstellung von Metallerzeugnissen	<25>	534	482.160	533	481.951	34	29
27	H. v. EDV-Geräten, elektron. u. opt. Erzeugnissen	<26>	110	46.707	108	46.105	17	7
28	Herstellung von elektrischen Ausrüstungen	<27>	64	554.417	64	554.393	8	23
29	Maschinenbau	<28>	195	939.515	195	939.456	33	18
30	H.v.Kraftwagen und Kraftwagenteilen	<29>	35	299.214	35	299.210	4	4
31	Sonstiger Fahrzeugbau	<30>	G	G	G	G	G	G
32	Herstellung von Möbeln	<31>	418	103.291	415	103.208	37	20
33	Herstellung von sonstigen Waren	<32>	223	179.052	219	178.973	41	36
34	Rep. u. Install. v. Maschinen u. Ausrüstungen	<33>	409	49.211	406	49.195	19	2
35	Herstellung von Waren	<C>	3.652	5.645.535	3.594	5.312.712	639	302.704
36	Energieversorgung	<35>	147	41.100	140	36.542	30	874
37	Wasserversorgung	<36>	10	379	10	377	1	2
38	Abwasserentsorgung	<37>	77	2.340	75	2.339	3	1
39	Sammlung, Behandlung, Beseitigung v. Abfällen	<38>	126	73.142	125	72.887	22	125
40	Beseitig. v. Umweltverschmutzung, Entsorgung	<39>	1	36	1	36	-	-
41	Energie- und Wasserversorgung	<D, E>	361	116.997	351	112.181	56	1.002
42	Hochbau	<41>	370	19.221	365	19.199	23	15
43	Tiefbau	<42>	85	13.202	84	13.181	3	3
44	Vorbereitende Baustellenarbeiten, Bauinstallation	<43>	3.354	142.770	3.314	141.380	152	1.051
45	Bau	<F>	3.809	175.193	3.763	173.760	178	1.069
46	Handel, Instandhaltung u. Reparatur v. Kfz	<45>	2.093	938.279	2.084	937.632	110	62
47	Großhandel (ohne Handel mit Kfz)	<46>	3.653	5.249.600	3.532	4.597.774	679	577.037
48	Einzelhandel (ohne Handel mit Kfz)	<47>	6.038	1.997.155	5.839	1.546.725	1.237	399.638
49	Handel; Instandhaltung u. Reparatur v. Kfz	<G>	11.784	8.185.034	11.455	7.082.131	2.026	976.737
50	Landverkehr, Transport in Rohrfernleitungen	<49>	700	15.993	691	15.246	34	157
51	Schifffahrt	<50>	7	23	7	22	1	0
52	Luftfahrt	<51>	20	48.183	20	1.434	2	5

Umsatzsteuerstatistik 2017

6.1 Ausgewählte Merkmale nach Wirtschaftsabteilungen der ÖNACE 2008 und Bundesländern

Umsatzsteuer (brutto)	Erwerbsteuer	Abziehbare Vorsteuer insgesamt	darunter Einfuhr- umsatzsteuer		darunter aus innergemein- schaftlichem Erwerb		Zahllast Gutschrift (-) (Saldo)		Zeile
			Fälle	1.000 EUR	Fälle	1.000 EUR	Fälle	1.000 EUR	
Niederösterreich									
117.575	10.522	-125.697	32	-207	1.273	-9.812	5.594	2.355	1
74.580	1.557	-42.596	7	-21	212	-1.490	607	33.538	2
298	1.135	-3.331	2	0	10	-1.121	20	-1.899	3
192.453	13.214	-171.624	41	-228	1.495	-12.423	6.221	33.994	4
G	G	G	G	G	G	G	G	G	5
-	-	-	-	-	-	-	-	-	6
-	-	-	-	-	-	-	-	-	7
27.856	1.144	-19.859	3	-317	35	-1.136	81	9.142	8
G	G	G	G	G	G	G	G	G	9
28.709	1.485	-20.565	4	-393	37	-1.477	84	9.630	10
231.034	52.094	-284.343	56	-2.080	502	-51.440	825	-1.207	11
43.933	17.469	-56.266	6	-2.412	84	-17.462	130	4.473	12
-	-	-	-	-	-	-	-	-	13
9.233	5.054	-12.412	23	-744	55	-5.052	72	1.864	14
10.250	1.790	-9.779	5	-562	61	-1.787	104	2.261	15
5.560	1.482	-4.317	7	-287	21	-1.482	35	2.726	16
188.337	56.327	-217.967	37	-1.206	282	-56.322	505	26.632	17
68.077	36.704	-122.840	9	-6.997	19	-36.703	19	-18.059	18
82.640	15.021	-60.090	19	-197	128	-15.021	177	36.837	19
G	G	G	G	G	G	G	G	G	20
112.448	106.614	-204.837	32	-8.391	90	-106.614	113	14.226	21
9.935	5.042	-22.282	9	-340	17	-5.042	27	-7.308	22
103.177	71.314	-162.218	46	-7.184	118	-71.295	146	2.476	23
254.780	42.078	-210.335	39	-3.859	210	-42.072	281	85.529	24
145.114	130.557	-299.171	18	-5.058	32	-130.520	36	-23.500	25
241.779	96.393	-299.250	106	-12.502	530	-96.379	701	38.956	26
20.925	9.222	-32.482	53	-4.275	104	-9.204	142	-2.354	27
66.622	110.881	-225.330	31	-15.101	64	-110.868	91	-47.855	28
177.638	187.893	-414.526	95	-20.726	195	-187.889	246	-49.217	29
43.928	59.842	-113.738	14	-2.389	34	-59.842	56	-9.967	30
G	G	G	G	G	G	G	G	G	31
102.466	20.645	-88.327	35	-3.810	414	-20.637	648	34.748	32
75.569	35.798	-121.024	46	-10.535	190	-35.713	280	-9.657	33
66.099	9.839	-50.016	68	-2.800	402	-9.826	543	26.140	34
2.083.574	1.096.579	-3.068.130	765	-115.304	3.571	-1.095.690	5.200	80.191	35
540.655	7.868	-421.502	7	-52	143	-7.864	734	126.972	36
7.236	76	-10.029	1	-1	9	-69	201	-2.795	37
13.645	468	-17.558	3	-1	72	-467	565	-3.729	38
108.716	14.606	-119.669	13	-204	123	-14.543	234	3.620	39
1.102	7	-531	-	-	1	-7	5	578	40
671.354	23.025	-569.289	24	-258	348	-22.950	1.739	124.646	41
424.864	3.842	-239.448	16	-89	355	-3.699	1.858	189.179	42
92.896	2.638	-60.507	17	-136	85	-2.638	221	34.969	43
738.423	28.397	-510.529	158	-1.391	3.316	-28.327	6.059	256.224	44
1.256.183	34.877	-810.484	191	-1.616	3.756	-34.664	8.138	480.372	45
805.030	187.539	-693.266	171	-11.424	2.059	-186.627	2.968	299.323	46
2.764.033	985.262	-2.748.276	1.073	-125.795	3.600	-984.381	5.873	999.803	47
2.612.410	355.815	-2.216.950	579	-27.443	5.912	-352.894	9.442	750.953	48
6.181.473	1.528.616	-5.658.492	1.823	-164.662	11.571	-1.523.902	18.283	2.050.079	49
287.388	3.105	-199.108	30	-90	689	-3.070	1.943	91.362	50
4.504	4	-3.494	-	-	7	-4	12	1.014	51
34.377	287	-50.780	14	-663	20	-287	46	-16.132	52

Umsatzsteuerstatistik 2017

6.1 Ausgewählte Merkmale nach Wirtschaftsabteilungen der ÖNACE 2008 und Bundesländern

Zeile	Wirtschaftsabteilungen der ÖNACE 2008	Veranlagungsfälle	Steuerbarer Umsatz	Reverse-Charge-Umsatz		Steuerfreier Umsatz		
			1.000 EUR	Fälle	1.000 EUR	Fälle	1.000 EUR	
Niederösterreich								
53	Lagerei, Erbr. sonst. Dienstleist. f. d. Verkehr	<52>	323	2.120.497	43	14.849	150	1.056.401
54	Post-, Kurier- u.. Expressdienste	<53>	102	347.232	1	8.460	17	107.258
55	Verkehr und Lagerei	<H>	2.465	5.024.416	322	127.722	598	2.134.634
56	Beherbergung	<55>	1.358	487.000	26	300	169	3.067
57	Gastronomie	<56>	5.832	1.681.125	95	796	599	11.082
58	Beherbergung und Gastronomie	<I>	7.190	2.168.125	121	1.096	768	14.149
59	Verlagswesen	<58>	197	161.415	9	490	75	13.318
60	Herst., Verleih, Vertrieb v. Filmen; Kinos u.a.	<59>	513	88.191	17	783	89	2.632
61	Rundfunkveranstalter	<60>	22	3.300	1	8	2	11
62	Telekommunikation	<61>	50	84.500	8	737	14	83
63	Erbr. v. Dienstleist. d. Informationstechnologie	<62>	2.750	568.845	145	8.866	408	21.797
64	Informationsdienstleistungen	<63>	1.085	166.052	61	5.623	168	36.294
65	Information und Kommunikation	<J>	4.617	1.072.303	241	16.507	756	74.135
66	Erbr. v. Finanzdienstleistungen	<64>	747	155.768	30	4.819	-	-
67	Versicherungswesen (ohne Sozialversicherung)	<65>	11	27.674	-	-	-	-
68	damit verb. Tätigkeiten	<66>	693	38.229	21	450	-	-
69	Finanz- u. Versicherungsdienstleist.	<K>	1.451	221.671	51	5.269	-	-
70	Grundstücks- und Wohnungswesen	<L/68>	20.620	2.879.364	174	6.699	3.034	474.413
71	Rechts-, Steuerberatung, Wirtschaftsprüfung	<69>	2.409	585.575	48	724	295	4.657
72	Verwaltung v. Unternehmen, Unternehmensberat.	<70>	4.725	1.034.885	123	151.040	790	86.581
73	Architektur- u. Ingenieurbüros	<71>	3.312	911.452	208	31.383	462	56.601
74	Forschung und Entwicklung	<72>	272	112.785	12	1.548	91	18.878
75	Werbung und Marktforschung	<73>	2.029	264.409	77	1.714	354	6.317
76	Sonstige freiberufliche Tätigkeiten	<74>	1.683	110.582	58	1.911	408	7.844
77	Veterinärwesen	<75>	596	107.739	10	18	69	837
78	Erbr. v. freiberufl. Dienstleistungen	<M>	15.026	3.127.427	536	188.338	2.469	181.715
79	Vermietung v. beweglichen Sachen	<77>	671	632.322	77	13.907	153	67.508
80	Vermittlung und Überlassung v. Arbeitskräften	<78>	193	788.646	83	121.734	20	556
81	Reisebüros, -veranstalter, Reservierungsdienstl.	<79>	251	183.237	10	648	122	104.093
82	Wach- und Sicherheitsdienste, Detekteien	<80>	93	28.647	5	351	17	161
83	Gebäudebetreuung, Garten- u. Landschaftsbau	<81>	1.624	574.870	434	56.701	269	4.569
84	Erbr. v. sonst. wirtschaftl. Dienstleist. a.n.g.	<82>	956	216.217	50	2.236	228	35.380
85	Erbr. v. sonst. wirtschaftl. Dienstleist.	<N>	3.788	2.423.939	659	195.577	809	212.267
86	Öffentl. Verwalt., Verteidigung, Sozialvers.	<O/84>	612	3.178.092	147	4.357	37	2.215.387
87	Erziehung und Unterricht	<P/85>	1.676	297.017	28	1.188	705	145.033
88	Gesundheitswesen	<86>	5.319	1.482.051	25	833	4.786	1.101.858
89	Heime	<87>	67	202.063	1	1	9	15.129
90	Sozialwesen	<88>	393	168.750	9	378	191	13.570
91	Gesundheits- und Sozialwesen	<Q>	5.779	1.852.864	35	1.212	4.986	1.130.557
92	Kreative, künstler., unterhaltende Tätigkeiten	<90>	1.952	113.012	57	1.737	623	7.287
93	Bibliotheken, Museen, botan. u. zoolog. Gärten	<91>	58	28.208	2	145	18	116
94	Spiel-, Wett- und Lotteriewesen	<92>	42	899.849	-	-	14	671.162
95	Dienstleist. d. Sports, d. Unterhaltung u. Erholung	<93>	1.042	193.416	22	173	310	10.306
96	Kunst, Unterhaltung und Erholung	<R>	3.094	1.234.485	81	2.055	965	688.871
97	Interessenvertretungen, kirchl. Vereinigungen	<94>	428	148.477	10	96	123	23.394
98	Rep. v. EDV-Geräten u. Gebrauchsgütern	<95>	271	34.817	21	516	85	1.066
99	Erbr. v. sonst. überwiegend pers. Dienstleistg.	<96>	3.817	433.039	57	910	1.324	26.213
100	Erbringung v. sonst. Dienstleistg.	<S>	4.516	616.333	88	1.522	1.532	50.673
101	Nicht zuordenbar		45	591	-	-	18	218
102	INSGESAMT		112.306	95.635.699	11.346	4.224.363	27.886	22.248.412

Umsatzsteuerstatistik 2017

6.1 Ausgewählte Merkmale nach Wirtschaftsabteilungen der ÖNACE 2008 und Bundesländern

darunter gem. § 6 Abs. 1 Z. 1 in Verbindung mit § 7 Ausfuhrlieferungen		darunter gem. Art. 6 Abs. 1 Z. 1 u. 2 innergemeinschaftliche Lieferungen		Steuerpflichtiger Umsatz		darunter versteuert mit 20 % (Normalsteuersatz)		darunter versteuert mit 10 % (ermäßigter Steuersatz)		Zeile
Fälle	1.000 EUR	Fälle	1.000 EUR	Fälle	1.000 EUR	Fälle	1.000 EUR	Fälle	1.000 EUR	
Niederösterreich										
48	18.076	44	28.589	295	1.049.246	292	1.000.350	63	47.482	53
5	4	4	31	96	231.514	94	231.426	7	89	54
199	25.757	232	37.601	2.341	2.762.058	2.209	2.481.281	908	252.989	55
66	398	10	169	1.281	483.633	1.106	152.114	1.117	190.809	56
217	3.811	64	1.349	5.473	1.669.247	5.283	748.684	4.947	888.693	57
283	4.209	74	1.518	6.754	2.152.880	6.389	900.798	6.064	1.079.502	58
38	4.713	48	8.375	178	147.606	169	140.811	98	6.566	59
20	188	37	1.919	461	84.776	454	57.662	76	6.342	60
-	-	-	-	17	3.281	16	3.219	1	30	61
8	64	6	12	47	83.681	47	63.406	14	20.270	62
122	6.785	179	11.310	2.446	538.182	2.430	531.982	207	4.533	63
39	1.400	43	1.371	913	124.134	902	122.559	82	1.423	64
227	13.150	313	22.987	4.062	981.660	4.018	919.639	478	39.164	65
-	-	-	-	572	150.949	544	135.378	265	15.369	66
-	-	-	-	10	27.674	9	13.599	2	14.075	67
-	-	-	-	630	37.779	582	29.148	190	7.702	68
-	-	-	-	1.212	216.402	1.135	178.125	457	37.146	69
159	9.190	38	4.607	18.250	2.398.252	14.258	1.460.999	12.865	919.576	70
61	669	20	41	2.287	580.193	2.264	570.763	401	9.286	71
143	24.695	115	15.605	4.160	797.264	4.055	773.362	864	20.767	72
103	5.472	123	24.573	3.034	823.468	2.989	804.435	423	17.668	73
15	3.713	21	14.207	177	92.359	171	83.208	38	8.843	74
92	1.919	134	2.388	1.828	256.378	1.806	250.172	292	5.014	75
62	486	77	1.146	1.374	100.826	1.336	93.222	199	3.171	76
18	32	9	71	562	106.883	554	67.738	486	28.410	77
494	36.986	499	58.031	13.422	2.757.371	13.175	2.642.900	2.703	93.159	78
35	2.078	72	46.617	595	550.908	576	534.835	139	14.383	79
6	365	2	11	164	666.356	162	666.030	21	316	80
19	4.429	8	448	213	78.497	208	27.281	106	27.416	81
3	2	2	65	82	28.135	80	27.725	10	248	82
49	390	45	766	1.424	513.600	1.405	486.783	232	8.361	83
39	3.470	53	5.417	767	178.601	734	171.256	168	3.803	84
151	10.734	182	53.324	3.245	2.016.097	3.165	1.913.910	676	54.527	85
1	27	3	1	605	958.348	588	151.240	588	765.929	86
38	263	28	614	1.062	150.796	1.021	136.024	328	12.199	87
53	3.426	19	2.445	2.035	379.361	1.840	67.503	1.047	309.468	88
-	-	-	-	62	186.932	51	12.687	56	169.014	89
7	226	5	19	263	154.801	240	20.522	105	121.673	90
60	3.652	24	2.464	2.360	721.094	2.131	100.712	1.208	600.155	91
47	949	58	411	1.430	103.989	1.070	50.290	303	24.519	92
9	79	8	30	54	27.947	53	10.238	43	11.991	93
1	0	6	1.728	31	228.687	31	226.322	11	1.374	94
30	368	43	1.351	795	182.937	774	149.772	367	11.599	95
87	1.396	115	3.520	2.310	543.560	1.928	436.622	724	49.483	96
22	159	20	1.229	357	124.986	321	73.467	193	39.374	97
8	21	18	141	215	33.234	215	32.768	19	249	98
80	695	54	1.006	2.639	405.916	2.616	327.210	407	64.738	99
110	875	92	2.376	3.211	564.136	3.152	433.445	619	104.361	100
-	-	-	-	28	373	19	228	16	127	101
5.738	3.353.123	7.615	11.404.233	96.357	69.162.924	87.277	51.338.412	40.908	15.591.669	102

Umsatzsteuerstatistik 2017

6.1 Ausgewählte Merkmale nach Wirtschaftsabteilungen der ÖNACE 2008 und Bundesländern

Zeile	Wirtschaftsabteilungen der ÖNACE 2008	Innergemeinschaftlicher Erwerb		darunter steuerpflichtig				
				versteuert mit 20 %		versteuert mit 10 %		
		Fälle	1.000 EUR	Fälle	1.000 EUR	Fälle	1.000 EUR	
Niederösterreich								
53	Lagerei, Erbr. sonst. Dienstleist. f. d. Verkehr	<52>	167	33.141	163	31.611	21	1.478
54	Post-, Kurier- u.. Expressdienste	<53>	28	977	26	975	2	2
55	Verkehr und Lagerei	<H>	922	98.317	907	49.288	60	1.642
56	Beherbergung	<55>	473	5.170	456	4.905	102	223
57	Gastronomie	<56>	2.024	24.817	1.826	17.029	705	7.667
58	Beherbergung und Gastronomie	<I>	2.497	29.987	2.282	21.934	807	7.890
59	Verlagswesen	<58>	89	3.692	78	689	39	2.945
60	Herst., Verleih, Vertrieb v. Filmen; Kinos u.a.	<59>	265	2.107	260	1.818	51	281
61	Rundfunkveranstalter	<60>	4	5	4	5	-	-
62	Telekommunikation	<61>	33	12.938	33	12.929	1	0
63	Erbr. v. Dienstleist. d. Informationstechnologie	<62>	1.255	18.394	1.218	18.094	224	155
64	Informationsdienstleistungen	<63>	388	3.307	368	3.106	62	23
65	Information und Kommunikation	<J>	2.034	40.443	1.961	36.641	377	3.404
66	Erbr. v. Finanzdienstleistungen	<64>	130	2.303	127	2.272	18	8
67	Versicherungswesen (ohne Sozialversicherung)	<65>	2	13	2	13	1	0
68	damit verb. Tätigkeiten	<66>	130	1.518	126	1.139	12	378
69	Finanz- u. Versicherungsdienstleist.	<K>	262	3.834	255	3.424	31	386
70	Grundstücks- und Wohnungswesen	<L/68>	863	18.217	841	17.787	51	36
71	Rechts-, Steuerberatung, Wirtschaftsprüfung	<69>	515	967	490	861	78	91
72	Verwaltung v. Unternehmen, Unternehmensberat.	<70>	917	19.489	856	18.795	250	534
73	Architektur- u. Ingenieurbüros	<71>	1.061	19.141	992	18.996	265	100
74	Forschung und Entwicklung	<72>	65	18.927	61	18.904	24	22
75	Werbung und Marktforschung	<73>	811	8.547	783	8.374	113	144
76	Sonstige freiberufliche Tätigkeiten	<74>	551	6.849	531	6.753	80	56
77	Veterinärwesen	<75>	345	1.978	269	1.219	207	338
78	Erbr. v. freiberufl. Dienstleistungen	<M>	4.265	75.898	3.982	73.902	1.017	1.285
79	Vermietung v. beweglichen Sachen	<77>	287	87.903	285	87.066	15	664
80	Vermittlung und Überlassung v. Arbeitskräften	<78>	65	671	64	665	6	4
81	Reisebüros, -veranstalter, Reservierungsdienstl.	<79>	75	1.052	73	973	19	77
82	Wach- und Sicherheitsdienste, Detekteien	<80>	33	191	32	128	7	15
83	Gebäudebetreuung, Garten- u. Landschaftsbau	<81>	615	13.949	591	11.433	84	208
84	Erbr. v. sonst. wirtschaftl. Dienstleist. a.n.g.	<82>	250	9.281	238	8.666	32	444
85	Erbr. v. sonst. wirtschaftl. Dienstleist.	<N>	1.325	113.047	1.283	108.931	163	1.412
86	Öffentl. Verwalt., Verteidigung, Sozialvers.	<O/84>	265	27.400	256	21.584	85	5.620
87	Erziehung und Unterricht	<P/85>	455	7.076	417	6.018	161	807
88	Gesundheitswesen	<86>	676	6.499	622	5.789	181	536
89	Heime	<87>	37	196	36	139	20	57
90	Sozialwesen	<88>	91	667	85	599	34	38
91	Gesundheits- und Sozialwesen	<Q>	804	7.362	743	6.527	235	631
92	Kreative, künstler., unterhaltende Tätigkeiten	<90>	437	2.877	420	2.842	62	31
93	Bibliotheken, Museen, botan. u. zoolog. Gärten	<91>	33	992	32	795	20	46
94	Spiel-, Wett- und Lotteriewesen	<92>	14	3.648	14	3.582	5	60
95	Dienstleist. d. Sports, d. Unterhaltung u. Erholung	<93>	419	7.517	406	6.959	101	270
96	Kunst, Unterhaltung und Erholung	<R>	903	15.034	872	14.178	188	407
97	Interessenvertretungen, kirchl. Vereinigungen	<94>	109	2.869	101	1.930	41	931
98	Rep. v. EDV-Geräten u. Gebrauchsgütern	<95>	132	3.470	131	3.458	5	1
99	Erbr. v. sonst. überwiegend pers. Dienstleistg.	<96>	1.439	15.931	1.407	15.639	164	211
100	Erbringung v. sonst. Dienstleistg.	<S>	1.680	22.270	1.639	21.027	210	1.143
101	Nicht zuordenbar		2	9	2	9	-	-
102	INSGESAMT		37.627	14.665.850	36.227	13.118.515	6.652	1.311.529

Umsatzsteuerstatistik 2017

6.1 Ausgewählte Merkmale nach Wirtschaftsabteilungen der ÖNACE 2008 und Bundesländern

Umsatzsteuer (brutto)	Erwerbsteuer	Abziehbare Vorsteuer insgesamt	darunter Einfuhr- umsatzsteuer		darunter aus innergemein- schaftlichem Erwerb		Zahllast Gutschrift (-) (Saldo)		Zeile
			Fälle	1.000 EUR	Fälle	1.000 EUR	Fälle	1.000 EUR	
Niederösterreich									
572.290	6.473	-532.124	23	-1.359	164	-6.450	321	46.627	53
75.936	195	-82.147	2	-2	27	-195	98	-6.015	54
974.495	10.064	-867.653	69	-2.114	907	-10.006	2.420	116.856	55
68.973	1.005	-46.035	16	-42	469	-925	1.313	23.940	56
250.921	4.181	-159.983	53	-201	1.997	-4.161	5.608	95.035	57
319.894	5.186	-206.018	69	-243	2.466	-5.086	6.921	118.975	58
31.246	433	-14.169	6	-8	86	-432	185	17.512	59
15.742	392	-10.461	24	-8	259	-390	485	5.671	60
660	1	-405	-	-	4	-1	20	257	61
31.379	2.586	-29.715	7	-86	33	-2.586	49	4.249	62
116.832	3.635	-61.087	126	-196	1.227	-3.630	2.665	59.374	63
33.689	623	-16.982	34	-111	358	-604	1.015	17.322	64
229.548	7.670	-132.819	197	-409	1.967	-7.643	4.419	104.385	65
42.061	456	-33.948	3	-15	63	-322	740	8.576	66
4.244	3	-2.872	-	-	1	0	11	1.375	67
6.878	266	-4.573	2	0	104	-238	685	2.544	68
53.183	725	-41.393	5	-15	168	-560	1.436	12.495	69
391.972	3.593	-402.917	40	-219	824	-3.410	19.015	-6.891	70
115.524	182	-29.667	8	0	506	-164	2.322	86.040	71
202.960	3.815	-132.094	48	-747	890	-3.567	4.500	74.651	72
179.628	3.809	-84.765	66	-529	1.037	-3.765	3.159	98.651	73
19.099	3.783	-15.357	25	-938	61	-2.868	214	7.525	74
53.433	1.689	-33.583	43	-63	788	-1.661	1.916	21.534	75
20.639	1.358	-15.886	34	-68	529	-1.341	1.465	6.112	76
17.858	332	-8.173	14	-4	342	-332	568	10.011	77
609.141	14.968	-319.525	238	-2.349	4.153	-13.698	14.144	304.524	78
116.383	17.501	-87.346	32	-288	281	-17.494	636	46.514	79
134.107	134	-9.387	2	-74	64	-131	187	124.849	80
12.473	202	-12.459	4	-13	75	-202	222	213	81
5.729	33	-1.215	3	-1	33	-33	88	4.547	82
108.780	2.594	-46.530	30	-296	604	-2.555	1.472	64.816	83
36.664	1.779	-19.503	24	-51	236	-1.775	851	19.013	84
414.136	22.243	-176.440	95	-723	1.293	-22.190	3.456	259.952	85
112.875	4.900	-135.133	1	0	231	-549	609	-17.358	86
29.730	1.315	-19.192	22	-46	352	-1.011	1.208	11.852	87
45.178	1.212	-34.870	14	-58	424	-644	2.325	12.278	88
20.131	34	-11.303	2	0	36	-33	65	8.862	89
18.052	124	-9.967	1	0	89	-115	270	8.207	90
83.361	1.370	-56.140	17	-58	549	-792	2.660	29.347	91
17.216	572	-12.196	41	-41	426	-570	1.498	5.596	92
4.127	178	-8.764	4	-1	32	-178	58	-4.460	93
49.511	723	-33.413	3	-12	14	-694	41	16.820	94
35.611	1.449	-26.826	25	-220	407	-1.417	838	10.195	95
106.465	2.922	-81.199	73	-274	879	-2.859	2.435	28.151	96
20.482	480	-17.626	5	-2	101	-330	379	3.337	97
6.938	692	-4.003	14	-12	131	-692	222	3.627	98
74.193	3.156	-36.578	59	-86	1.386	-3.139	2.773	40.758	99
101.613	4.328	-58.207	78	-100	1.618	-4.161	3.374	47.722	100
61	2	-32	-	-	2	-2	29	30	101
13.840.226	2.777.085	-12.795.251	3.752	-289.010	36.187	-2.763.069	101.791	3.788.952	102

Umsatzsteuerstatistik 2017

6.1 Ausgewählte Merkmale nach Wirtschaftsabteilungen der ÖNACE 2008 und Bundesländern

Zeile	Wirtschaftsabteilungen der ÖNACE 2008	Veran- lagungs- fälle	Steuerbarer Umsatz	Reverse-Charge- Umsatz		Steuerfreier Umsatz		
			1.000 EUR	Fälle	1.000 EUR	Fälle	1.000 EUR	
Oberösterreich								
1	Landwirtschaft, Jagd	<01>	2.944	385.575	309	1.985	567	38.534
2	Forstwirtschaft	<02>	353	97.295	40	781	62	4.264
3	Fischerei und Fischzucht	<03>	22	8.272	2	0	6	549
4	Land- und Forstwirtschaft, Fischerei	<A>	3.319	491.142	351	2.766	635	43.347
5	Kohlenbergbau	<05>	-	-	-	-	-	-
6	Gewinnung von Erdöl und Erdgas	<06>	-	-	-	-	-	-
7	Erzbergbau	<07>	-	-	-	-	-	-
8	Gew.v.Steinen u.Erden,sonstiger Bergbau	<08>	68	213.461	21	1.874	21	70.557
9	Erbr. v. Dienstleistungen für den Bergbau	<09>	5	21.613	3	3.276	1	60
10	Bergbau, Gewinnung v.Steinen u.Erden		73	235.074	24	5.150	22	70.617
11	H.v.Nahrungs-u.Futtermitteln	<10>	928	4.509.470	108	2.731	276	1.485.472
12	Getränkeherstellung	<11>	84	1.103.272	12	646	36	94.722
13	Tabakverarbeitung	<12>	-	-	-	-	-	-
14	Herstellung von Textilien	<13>	77	300.278	8	337	55	208.501
15	Herstellung von Bekleidung	<14>	118	150.151	5	73	57	66.557
16	Herstellung von Leder(waren) und Schuhen	<15>	56	106.522	4	28	29	82.476
17	Herst. v. Holz-, Flecht-, Korb- und Korkwaren	<16>	666	1.351.633	239	58.589	231	402.423
18	Herstellung v. Papier, Pappe und Waren daraus	<17>	35	1.324.082	22	8.359	29	870.103
19	H. v. Druckerz., Vervielf. v. bsp. Datenträgern	<18>	142	222.024	36	1.187	84	18.053
20	Kokerei und Mineralölverarbeitung	<19>	1	G	G	G	G	G
21	Herstellung von chemischen Erzeugnissen	<20>	70	2.136.205	21	16.961	46	1.534.591
22	Herstellung von pharmazeutischen Erzeugnissen	<21>	10	672.853	-	-	5	642.177
23	Herstellung von Gummi und Kunststoffwaren	<22>	164	3.088.309	77	27.685	116	2.364.832
24	H. v. Glas, Keramik, Bearb. v. Steinen u. Erden	<23>	306	1.036.735	124	81.550	127	113.871
25	Metallerzeugung und Bearbeitung	<24>	30	9.242.511	24	1.215.541	27	7.479.738
26	Herstellung von Metallerzeugnissen	<25>	975	3.057.545	537	244.077	458	1.206.903
27	H. v. EDV-Geräten, elektron. u. opt. Erzeugnissen	<26>	106	676.215	23	875	63	555.491
28	Herstellung von elektrischen Ausrüstungen	<27>	132	2.682.071	63	12.200	84	2.148.240
29	Maschinenbau	<28>	433	6.363.091	213	51.212	305	4.684.300
30	H.v.Kraftwagen und Kraftwagenteilen	<29>	69	6.504.862	27	40.442	43	5.874.084
31	Sonstiger Fahrzeugbau	<30>	27	G	G	G	G	G
32	Herstellung von Möbeln	<31>	689	1.142.319	308	30.642	195	270.468
33	Herstellung von sonstigen Waren	<32>	395	614.566	40	7.798	235	384.839
34	Rep. u. Install. v. Maschinen u. Ausrüstungen	<33>	497	828.163	180	65.606	195	72.896
35	Herstellung von Waren	<C>	6.010	47.468.376	2.081	1.867.439	2.716	30.741.181
36	Energieversorgung	<35>	1.006	3.477.496	668	692.032	70	20.173
37	Wasserversorgung	<36>	368	31.844	5	22	19	330
38	Abwasserentsorgung	<37>	179	89.425	30	2.620	11	102
39	Sammlung, Behandlung, Beseitigung v. Abfällen	<38>	180	577.460	85	95.261	49	64.312
40	Beseitig. v. Umweltverschmutzung, Entsorgung	<39>	3	3.879	1	9	2	15
41	Energie- und Wasserversorgung	<D, E>	1.736	4.180.104	789	789.944	151	84.932
42	Hochbau	<41>	1.068	2.580.383	287	291.376	156	165.216
43	Tiefbau	<42>	334	2.488.941	149	530.510	39	7.124
44	Vorbereitende Baustellenarbeiten, Bauinstallation	<43>	5.356	4.468.748	3.420	1.066.171	799	75.597
45	Bau	<F>	6.758	9.538.072	3.856	1.888.057	994	247.937
46	Handel, Instandhaltung u. Reparatur v. Kfz	<45>	2.470	4.686.431	578	9.632	974	1.540.605
47	Großhandel (ohne Handel mit Kfz)	<46>	5.508	18.261.332	826	791.489	2.414	3.121.863
48	Einzelhandel (ohne Handel mit Kfz)	<47>	7.755	12.317.399	710	64.200	2.502	239.000
49	Handel; Instandhaltung u. Reparatur v. Kfz	<G>	15.733	35.265.162	2.114	865.321	5.890	4.901.468
50	Landverkehr, Transport in Rohrfernleitungen	<49>	1.761	1.870.454	257	126.074	400	83.478
51	Schifffahrt	<50>	22	12.326	1	1	5	3.999
52	Luftfahrt	<51>	31	10.324	-	-	12	8.379

Umsatzsteuerstatistik 2017

6.1 Ausgewählte Merkmale nach Wirtschaftsabteilungen der ÖNACE 2008 und Bundesländern

darunter gem. § 6 Abs. 1 Z. 1 in Verbindung mit § 7 Ausfuhrlieferungen		darunter gem. Art. 6 Abs. 1 Z. 1 u. 2 innergemeinschaftliche Lieferungen		Steuerpflichtiger Umsatz		darunter versteuert mit 20 % (Normalsteuersatz)		darunter versteuert mit 10 % (ermäßigter Steuersatz)		Zeile
Fälle	1.000 EUR	Fälle	1.000 EUR	Fälle	1.000 EUR	Fälle	1.000 EUR	Fälle	1.000 EUR	
Oberösterreich										
65	2.119	283	31.534	2.355	345.056	1.818	81.686	1.382	121.254	1
6	27	34	2.813	336	92.250	329	74.906	89	2.923	2
-	-	4	492	21	7.723	18	317	14	7.329	3
71	2.146	321	34.839	2.712	445.029	2.165	156.909	1.485	131.506	4
-	-	-	-	-	-	-	-	-	-	5
-	-	-	-	-	-	-	-	-	-	6
-	-	-	-	-	-	-	-	-	-	7
5	5.470	16	65.032	64	141.029	63	119.089	26	15.905	8
-	-	1	60	4	18.278	4	18.278	-	-	9
5	5.470	17	65.092	68	159.307	67	137.367	26	15.905	10
85	124.919	204	1.358.789	880	3.021.266	836	152.733	783	2.651.317	11
13	19.760	33	67.517	77	1.007.904	72	936.158	42	69.085	12
-	-	-	-	-	-	-	-	-	-	13
30	49.121	47	159.298	72	91.440	71	90.628	14	807	14
23	11.985	29	54.187	90	83.521	89	83.014	23	507	15
18	33.664	25	48.793	53	24.018	53	23.737	10	279	16
87	91.081	173	305.482	629	890.620	623	785.503	178	3.039	17
19	196.307	29	673.793	34	445.620	34	435.498	14	723	18
33	2.874	78	14.849	138	202.783	138	175.798	70	26.985	19
G	G	G	G	G	G	G	G	G	G	20
32	774.598	44	759.865	64	584.653	63	549.814	24	23.751	21
4	411.372	5	230.805	9	30.677	9	11.947	5	18.729	22
76	655.156	112	1.708.139	155	695.792	155	693.980	41	1.664	23
50	19.992	91	85.583	274	841.314	271	824.995	62	15.208	24
21	1.889.785	26	5.583.979	29	547.233	29	530.713	9	15.627	25
207	228.243	395	969.993	922	1.606.565	921	1.604.374	152	2.067	26
40	294.807	58	260.607	97	119.850	97	119.421	15	428	27
59	750.148	78	1.398.029	120	521.631	120	520.859	25	758	28
233	1.760.005	290	2.873.058	405	1.627.579	405	1.623.552	100	3.880	29
31	1.391.969	40	4.481.246	64	590.337	63	586.888	17	3.385	30
G	G	G	G	G	G	G	G	G	G	31
89	46.157	145	210.327	668	841.209	667	828.920	167	11.786	32
78	145.075	96	207.607	281	221.928	279	220.813	67	907	33
67	27.366	159	44.885	466	689.662	466	688.724	54	580	34
1.312	8.950.043	2.175	21.651.423	5.554	14.859.757	5.488	11.662.019	1.879	2.851.717	35
9	764	18	470	601	2.765.291	583	2.560.262	92	199.267	36
1	1	2	277	346	31.492	103	2.037	342	29.455	37
3	24	2	1	170	86.702	71	24.666	158	62.037	38
12	4.832	36	59.428	168	417.888	151	76.867	132	336.373	39
-	-	1	1	3	3.855	2	3.105	2	749	40
25	5.621	59	60.177	1.288	3.305.228	910	2.666.937	726	627.881	41
27	4.592	26	3.166	877	2.123.791	855	2.104.116	309	18.415	42
9	1.965	30	5.020	267	1.951.308	266	1.942.672	45	8.398	43
223	15.228	463	43.290	5.010	3.326.979	4.990	3.289.629	793	33.637	44
259	21.785	519	51.476	6.154	7.402.078	6.111	7.336.417	1.147	60.450	45
322	628.013	707	903.505	2.334	3.136.194	2.327	3.128.719	424	5.955	46
1.132	565.827	1.992	2.538.379	4.988	14.347.981	4.890	11.085.062	1.235	2.737.894	47
775	54.231	1.045	132.581	7.126	12.014.199	6.988	7.656.307	3.228	4.025.169	48
2.229	1.248.071	3.744	3.574.465	14.448	29.498.374	14.205	21.870.088	4.887	6.769.018	49
117	5.884	214	24.691	1.685	1.660.901	1.604	1.399.419	853	252.087	50
-	-	1	7	21	8.326	19	2.147	16	6.123	51
1	195	2	31	26	1.945	25	1.682	4	56	52

Umsatzsteuerstatistik 2017

6.1 Ausgewählte Merkmale nach Wirtschaftsabteilungen der ÖNACE 2008 und Bundesländern

Zeile	Wirtschaftsabteilungen der ÖNACE 2008	Innergemein- schaftlicher Erwerb		darunter steuerpflichtig				
				versteuert mit 20 %		versteuert mit 10 %		
		Fälle	1.000 EUR	Fälle	1.000 EUR	Fälle	1.000 EUR	
Oberösterreich								
1	Landwirtschaft, Jagd	<01>	925	48.633	839	17.040	234	17.882
2	Forstwirtschaft	<02>	139	5.421	133	4.010	17	68
3	Fischerei und Fischzucht	<03>	9	3.568	7	110	6	2.820
4	Land- und Forstwirtschaft, Fischerei	<A>	1.073	57.622	979	21.160	257	20.770
5	Kohlenbergbau	<05>	-	-	-	-	-	-
6	Gewinnung von Erdöl und Erdgas	<06>	-	-	-	-	-	-
7	Erzbergbau	<07>	-	-	-	-	-	-
8	Gew.v.Steinen u.Erden,sonstiger Bergbau	<08>	32	9.000	32	8.784	4	216
9	Erbr. v. Dienstleistungen für den Bergbau	<09>	2	864	2	864	-	-
10	Bergbau, Gewinnung v.Steinen u.Erden		34	9.864	34	9.648	4	216
11	H.v.Nahrungs-u.Futtermitteln	<10>	587	739.495	542	184.452	352	483.992
12	Getränkeherstellung	<11>	63	94.333	59	81.262	29	13.029
13	Tabakverarbeitung	<12>	-	-	-	-	-	-
14	Herstellung von Textilien	<13>	60	100.753	60	100.729	10	22
15	Herstellung von Bekleidung	<14>	72	35.631	72	35.622	10	8
16	Herstellung von Leder(waren) und Schuhen	<15>	44	47.293	44	47.286	7	5
17	Herst. v. Holz-, Flecht-, Korb- und Korkwaren	<16>	392	241.403	389	237.838	44	751
18	Herstellung v. Papier, Pappe und Waren daraus	<17>	29	236.662	29	233.932	8	958
19	H. v. Druckerz., Vervielf. v. besp. Datenträgern	<18>	113	26.742	113	26.646	23	90
20	Kokerei und Mineralölverarbeitung	<19>	G	G	G	G	G	G
21	Herstellung von chemischen Erzeugnissen	<20>	60	529.640	60	528.553	22	580
22	Herstellung von pharmazeutischen Erzeugnissen	<21>	8	258.198	8	50.758	6	207.440
23	Herstellung von Gummi und Kunststoffwaren	<22>	133	808.914	133	808.822	30	31
24	H. v. Glas, Keramik, Bearb. v. Steinen u. Erden	<23>	201	111.887	201	111.701	30	15
25	Metallerzeugung und Bearbeitung	<24>	27	2.611.932	27	2.611.507	11	410
26	Herstellung von Metallerzeugnissen	<25>	738	594.721	735	593.448	79	43
27	H. v. EDV-Geräten, elektron. u. opt. Erzeugnissen	<26>	74	119.756	73	119.652	17	28
28	Herstellung von elektrischen Ausrüstungen	<27>	102	731.224	102	731.147	22	28
29	Maschinenbau	<28>	370	1.693.141	369	1.690.568	78	117
30	H.v.Kraftwagen und Kraftwagenteilen	<29>	55	3.827.509	55	3.827.386	7	122
31	Sonstiger Fahrzeugbau	<30>	G	G	G	G	G	G
32	Herstellung von Möbeln	<31>	457	177.106	456	176.945	46	24
33	Herstellung von sonstigen Waren	<32>	273	103.488	272	103.353	46	61
34	Rep. u. Install. v. Maschinen u. Ausrüstungen	<33>	364	91.382	363	90.947	37	21
35	Herstellung von Waren	<C>	4.247	13.304.165	4.187	12.515.508	917	707.777
36	Energieversorgung	<35>	143	22.706	137	21.682	28	83
37	Wasserversorgung	<36>	19	368	18	230	1	137
38	Abwasserentsorgung	<37>	47	1.005	47	1.004	1	0
39	Sammlung, Behandlung, Beseitigung v. Abfällen	<38>	82	32.227	78	32.125	18	15
40	Beseitig. v. Umweltverschmutzung, Entsorgung	<39>	1	13	1	13	-	-
41	Energie- und Wasserversorgung	<D, E>	292	56.319	281	55.054	48	235
42	Hochbau	<41>	282	23.896	273	23.856	19	10
43	Tiefbau	<42>	112	73.577	111	73.560	9	2
44	Vorbereitende Baustellenarbeiten, Bauinstallation	<43>	2.948	170.344	2.920	169.283	194	48
45	Bau	<F>	3.342	267.817	3.304	266.699	222	60
46	Handel, Instandhaltung u. Reparatur v. Kfz	<45>	1.776	814.071	1.765	813.233	103	143
47	Großhandel (ohne Handel mit Kfz)	<46>	3.444	5.317.300	3.355	4.500.692	628	712.247
48	Einzelhandel (ohne Handel mit Kfz)	<47>	5.032	2.476.909	4.880	1.911.639	1.253	451.956
49	Handel; Instandhaltung u. Reparatur v. Kfz	<G>	10.252	8.608.280	10.000	7.225.564	1.984	1.164.346
50	Landverkehr, Transport in Rohrfernleitungen	<49>	725	85.952	716	84.363	48	76
51	Schifffahrt	<50>	12	162	12	156	3	6
52	Luftfahrt	<51>	8	217	8	178	1	4

Umsatzsteuerstatistik 2017

6.1 Ausgewählte Merkmale nach Wirtschaftsabteilungen der ÖNACE 2008 und Bundesländern

Umsatzsteuer (brutto)	Erwerbsteuer	Abziehbare Vorsteuer insgesamt	darunter Einfuhr- umsatzsteuer		darunter aus innergemein- schaftlichem Erwerb		Zahllast Gutschrift (-) (Saldo)		Zeile
			Fälle	1.000 EUR	Fälle	1.000 EUR	Fälle	1.000 EUR	
Oberösterreich									
47.444	6.949	-50.401	12	-150	670	-5.670	2.701	4.004	1
17.286	982	-11.540	3	-35	135	-963	345	6.726	2
807	387	-903	-	-	9	-387	21	291	3
65.537	8.318	-62.844	15	-185	814	-7.020	3.067	11.021	4
-	-	-	-	-	-	-	-	-	5
-	-	-	-	-	-	-	-	-	6
-	-	-	-	-	-	-	-	-	7
28.328	1.778	-30.055	3	-349	32	-1.778	65	52	8
3.994	173	-1.755	1	-1	2	-173	4	2.412	9
32.322	1.951	-31.810	4	-350	34	-1.951	69	2.464	10
339.631	94.454	-530.036	67	-4.446	583	-94.432	905	-96.077	11
200.397	17.556	-120.164	6	-57	60	-17.555	83	97.782	12
-	-	-	-	-	-	-	-	-	13
22.516	20.148	-42.905	23	-4.203	60	-20.147	71	-241	14
20.358	7.125	-19.537	17	-2.707	69	-7.109	95	7.946	15
7.817	9.458	-19.454	12	-2.139	44	-9.452	54	-2.180	16
185.563	47.982	-197.368	46	-2.503	387	-47.969	646	36.172	17
120.970	47.107	-212.808	16	-1.649	29	-47.107	35	-44.731	18
38.404	5.338	-26.464	20	-82	113	-5.338	140	17.278	19
G	G	G	G	G	G	G	G	G	20
138.940	105.834	-312.109	24	-13.634	60	-105.834	68	-68.277	21
35.561	30.896	-96.709	5	-11.704	8	-30.896	10	-30.319	22
164.007	161.767	-396.926	62	-21.061	133	-161.749	162	-71.719	23
177.862	22.345	-135.845	45	-3.110	197	-22.321	287	64.358	24
388.776	522.344	-1.378.679	21	-175.998	27	-522.342	30	-467.637	25
396.305	118.695	-409.468	185	-15.889	734	-118.662	958	105.511	26
35.294	23.933	-85.040	51	-27.486	73	-23.933	104	-25.812	27
158.915	146.232	-380.410	55	-26.010	102	-146.182	131	-75.264	28
447.954	338.125	-986.397	191	-49.018	369	-338.109	431	-200.309	29
176.710	765.490	-1.116.711	27	-57.443	55	-765.485	69	-174.515	30
G	G	G	G	G	G	G	G	G	31
177.691	35.392	-145.340	44	-859	453	-35.381	675	67.708	32
51.728	20.677	-81.141	53	-17.202	231	-20.447	330	-8.748	33
170.392	18.209	-116.744	79	-1.555	362	-18.191	490	71.806	34
3.492.640	2.583.698	-6.866.696	1.064	-451.880	4.174	-2.583.232	5.802	-792.505	35
769.376	4.467	-540.608	13	-250	138	-4.459	940	233.886	36
3.361	60	-4.845	1	0	16	-24	362	-1.425	37
11.240	201	-12.992	2	-1	46	-201	176	-1.570	38
63.365	6.432	-73.213	9	-346	81	-6.427	177	-3.393	39
804	3	-492	-	-	1	-3	3	315	40
848.146	11.163	-632.150	25	-597	282	-11.114	1.658	227.813	41
641.775	4.772	-362.526	12	-43	273	-4.749	1.033	283.320	42
559.654	14.715	-344.085	14	-592	111	-14.706	319	229.657	43
794.930	33.865	-551.476	155	-964	2.920	-33.618	5.247	277.009	44
1.996.359	53.352	-1.258.087	181	-1.599	3.304	-53.073	6.599	789.986	45
639.399	162.668	-775.734	172	-40.459	1.749	-162.434	2.401	25.199	46
2.776.628	984.326	-2.823.764	1.001	-138.126	3.399	-983.653	5.380	934.514	47
2.058.174	442.190	-1.663.568	579	-34.606	4.931	-441.703	7.457	836.736	48
5.474.201	1.589.184	-5.263.066	1.752	-213.191	10.079	-1.587.790	15.238	1.796.449	49
404.971	16.936	-316.988	21	-89	717	-16.910	1.731	104.914	50
1.109	32	-995	-	-	12	-32	21	146	51
591	36	-1.020	2	-1	8	-36	31	-393	52

Umsatzsteuerstatistik 2017

6.1 Ausgewählte Merkmale nach Wirtschaftsabteilungen der ÖNACE 2008 und Bundesländern

Zeile	Wirtschaftsabteilungen der ÖNACE 2008	Veranlagungsfälle	Steuerbarer Umsatz	Reverse-Charge-Umsatz		Steuerfreier Umsatz		
			1.000 EUR	Fälle	1.000 EUR	Fälle	1.000 EUR	
Oberösterreich								
53	Lagerei, Erbr. sonst. Dienstleist. f. d. Verkehr	<52>	263	1.045.964	36	57.800	94	194.803
54	Post-, Kurier- u.. Expressdienste	<53>	80	188.283	1	3.392	18	21.585
55	Verkehr und Lagerei	<H>	2.157	3.127.351	295	187.267	529	312.244
56	Beherbergung	<55>	1.436	590.070	63	273	175	16.462
57	Gastronomie	<56>	4.918	1.221.545	95	917	480	10.042
58	Beherbergung und Gastronomie	<I>	6.354	1.811.615	158	1.190	655	26.504
59	Verlagswesen	<58>	154	164.292	6	710	59	4.934
60	Herst., Verleih, Vertrieb v. Filmen; Kinos u.a.	<59>	367	56.214	15	132	79	788
61	Rundfunkveranstalter	<60>	14	21.298	-	-	4	85
62	Telekommunikation	<61>	47	92.549	4	1.564	16	941
63	Erbr. v. Dienstleist. d. Informationstechnologie	<62>	1.853	827.489	103	16.685	352	145.088
64	Informationsdienstleistungen	<63>	754	267.259	36	2.115	133	112.759
65	Information und Kommunikation	<J>	3.189	1.429.101	164	21.206	643	264.595
66	Erbr. v. Finanzdienstleistungen	<64>	975	943.275	58	10.938	-	-
67	Versicherungswesen (ohne Sozialversicherung)	<65>	16	13.278	1	6	-	-
68	damit verb. Tätigkeiten	<66>	542	69.404	18	1.227	-	-
69	Finanz- u. Versicherungsdienstleist.	<K>	1.533	1.025.957	77	12.171	-	-
70	Grundstücks- und Wohnungswesen	<L/68>	20.023	3.400.644	294	14.781	2.578	464.555
71	Rechts-, Steuerberatung, Wirtschaftsprüfung	<69>	1.802	772.643	36	591	234	12.348
72	Verwaltung v. Unternehmen, Unternehmensberat.	<70>	4.035	1.060.196	126	32.193	607	53.308
73	Architektur- u. Ingenieurbüros	<71>	2.602	866.112	177	23.992	338	44.377
74	Forschung und Entwicklung	<72>	138	47.448	6	340	48	6.238
75	Werbung und Marktforschung	<73>	1.736	438.201	63	4.746	374	8.999
76	Sonstige freiberufliche Tätigkeiten	<74>	1.329	162.975	66	2.223	333	8.987
77	Veterinärwesen	<75>	353	78.843	15	24	56	375
78	Erbr. v. freiberufl. Dienstleistungen	<M>	11.995	3.426.418	489	64.109	1.990	134.632
79	Vermietung v. beweglichen Sachen	<77>	591	687.548	80	34.989	152	44.942
80	Vermittlung und Überlassung v. Arbeitskräften	<78>	330	1.314.588	165	286.662	50	2.933
81	Reisebüros, -veranstalter, Reservierungsdienstl.	<79>	212	434.399	11	447	91	349.867
82	Wach- und Sicherheitsdienste, Detekteien	<80>	65	14.010	7	300	7	52
83	Gebäudebetreuung, Garten- u. Landschaftsbau	<81>	844	557.663	290	32.170	117	3.650
84	Erbr. v. sonst. wirtschaftl. Dienstleist. a.n.g.	<82>	654	191.149	40	10.091	135	5.036
85	Erbr. v. sonst. wirtschaftl. Dienstleist.	<N>	2.696	3.199.357	593	364.659	552	406.480
86	Öffentl. Verwalt., Verteidigung, Sozialvers.	<O/84>	487	3.989.334	83	971	34	3.323.838
87	Erziehung und Unterricht	<P/85>	1.287	236.263	34	940	472	95.796
88	Gesundheitswesen	<86>	4.086	2.405.100	21	1.003	3.701	1.988.660
89	Heime	<87>	36	151.134	-	-	10	50.851
90	Sozialwesen	<88>	291	586.485	16	195	121	11.148
91	Gesundheits- und Sozialwesen	<Q>	4.413	3.142.719	37	1.198	3.832	2.050.659
92	Kreative, künstler., unterhaltende Tätigkeiten	<90>	1.001	66.922	31	357	303	4.599
93	Bibliotheken, Museen, botan. u. zoolog. Gärten	<91>	33	9.474	1	55	8	168
94	Spiel-, Wett- und Lotteriewesen	<92>	61	48.615	1	2	18	28.502
95	Dienstleist. d. Sports, d. Unterhaltung u. Erholung	<93>	739	169.712	23	242	192	6.695
96	Kunst, Unterhaltung und Erholung	<R>	1.834	294.723	56	656	521	39.964
97	Interessenvertretungen, kirchl. Vereinigungen	<94>	376	279.562	16	185	97	16.950
98	Rep. v. EDV-Geräten u. Gebrauchsgütern	<95>	209	36.126	26	437	57	1.421
99	Erbr. v. sonst. überwiegend pers. Dienstleistg.	<96>	2.602	415.842	46	768	757	14.820
100	Erbringung v. sonst. Dienstleistg.	<S>	3.187	731.530	88	1.390	911	33.191
101	Nicht zuordenbar		4	32	117	113	1	7
102	INSGESAMT		92.788	122.992.974	11.583	6.089.214	23.126	43.241.945

Umsatzsteuerstatistik 2017

6.1 Ausgewählte Merkmale nach Wirtschaftsabteilungen der ÖNACE 2008 und Bundesländern

darunter gem. § 6 Abs. 1 Z. 1 in Verbindung mit § 7 Ausfuhrlieferungen		darunter gem. Art. 6 Abs. 1 Z. 1 u. 2 innergemeinschaftliche Lieferungen		Steuerpflichtiger Umsatz		darunter versteuert mit 20 % (Normalsteuersatz)		darunter versteuert mit 10 % (ermäßigter Steuersatz)		Zellen
Fälle	1.000 EUR	Fälle	1.000 EUR	Fälle	1.000 EUR	Fälle	1.000 EUR	Fälle	1.000 EUR	
Oberösterreich										
32	6.065	29	10.680	239	793.360	237	767.965	34	25.174	53
5	803	3	47	73	163.307	73	163.279	5	28	54
155	12.947	249	35.456	2.044	2.627.839	1.958	2.334.492	912	283.468	55
52	407	13	99	1.354	573.335	1.209	130.213	1.168	222.465	56
196	3.728	51	952	4.662	1.210.586	4.608	549.346	4.224	634.929	57
248	4.135	64	1.051	6.016	1.783.921	5.817	679.559	5.392	857.394	58
25	592	37	2.951	138	158.648	130	110.277	76	48.348	59
25	334	36	160	334	55.294	326	30.256	52	6.133	60
-	-	1	6	11	21.213	9	21.112	3	101	61
10	532	9	393	45	90.044	45	59.798	18	30.234	62
122	13.970	205	21.968	1.659	665.717	1.653	664.568	127	1.050	63
46	1.061	56	1.287	671	152.385	661	147.965	65	4.339	64
228	16.489	344	26.765	2.858	1.143.301	2.824	1.033.976	341	90.205	65
-	-	-	-	760	932.338	740	901.410	327	30.331	66
-	-	-	-	15	13.272	13	10.215	9	3.057	67
-	-	-	-	490	68.177	459	63.577	135	2.728	68
-	-	-	-	1.265	1.013.787	1.212	975.202	471	36.116	69
192	3.993	59	8.604	18.235	2.921.307	15.536	1.699.119	12.923	1.199.209	70
68	918	24	64	1.733	759.704	1.712	755.400	296	4.016	71
115	13.070	85	10.980	3.682	974.696	3.615	948.689	782	24.099	72
125	19.644	121	20.055	2.432	797.743	2.419	788.574	290	8.830	73
13	2.110	16	3.264	105	40.870	103	36.405	25	3.609	74
118	2.317	173	3.791	1.595	424.456	1.584	390.616	243	30.609	75
68	721	76	4.528	1.118	151.766	1.094	146.146	156	4.382	76
26	50	9	88	338	78.444	336	46.295	299	24.359	77
533	38.830	504	42.770	11.003	3.227.679	10.863	3.112.125	2.091	99.904	78
30	928	96	40.108	539	607.616	534	600.240	116	5.885	79
29	732	15	1.819	292	1.024.992	289	1.023.648	44	527	80
24	1.997	8	289	183	84.085	178	50.770	104	25.374	81
3	3	2	10	58	13.659	58	13.350	5	309	82
27	354	44	1.426	795	521.844	794	485.762	172	24.607	83
26	774	34	2.240	539	176.022	524	163.174	131	10.090	84
139	4.788	199	45.892	2.406	2.428.218	2.377	2.336.944	572	66.792	85
1	1	5	16	477	664.525	471	117.988	469	527.835	86
33	269	28	403	888	139.527	798	113.617	340	23.668	87
53	1.371	22	323	1.677	415.437	1.550	78.488	782	335.057	88
2	16	-	-	32	100.283	27	1.991	28	83.071	89
7	75	11	266	230	575.142	202	41.926	108	524.886	90
62	1.462	33	589	1.939	1.090.862	1.779	122.405	918	943.014	91
33	1.182	47	472	765	61.967	611	23.050	193	20.055	92
2	132	4	10	31	9.251	29	4.650	25	1.242	93
2	0	5	145	47	20.111	47	19.908	12	204	94
29	562	25	387	604	162.774	592	122.768	288	10.774	95
66	1.876	81	1.014	1.447	254.103	1.279	170.376	518	32.275	96
16	3.025	21	3.362	331	262.428	292	123.711	201	60.144	97
9	353	27	437	186	34.267	186	33.663	31	570	98
75	231	46	944	2.005	400.253	1.992	361.871	395	17.333	99
100	3.609	94	4.743	2.522	696.948	2.470	519.245	627	78.047	100
-	-	-	-	3	25	3	25	-	-	101
5.658	10.321.531	8.495	25.604.776	81.327	73.661.815	76.333	57.044.807	35.724	14.694.403	102

Umsatzsteuerstatistik 2017

6.1 Ausgewählte Merkmale nach Wirtschaftsabteilungen der ÖNACE 2008 und Bundesländern

Zeile	Wirtschaftsabteilungen der ÖNACE 2008	Innergemein- schaftlicher Erwerb		darunter steuerpflichtig				
				versteuert mit 20 %		versteuert mit 10 %		
		Fälle	1.000 EUR	Fälle	1.000 EUR	Fälle	1.000 EUR	
Oberösterreich								
53	Lagerei, Erbr. sonst. Dienstleist. f. d. Verkehr	<52>	123	16.664	121	15.957	17	641
54	Post-, Kurier- u.. Expressdienste	<53>	19	1.082	19	1.080	2	2
55	Verkehr und Lagerei	<H>	887	104.077	876	101.734	71	729
56	Beherbergung	<55>	532	8.325	520	7.451	150	760
57	Gastronomie	<56>	2.063	23.148	1.816	10.792	908	12.277
58	Beherbergung und Gastronomie	<I>	2.595	31.473	2.336	18.243	1.058	13.037
59	Verlagswesen	<58>	89	5.586	79	1.447	38	4.098
60	Herst., Verleih, Vertrieb v. Filmen; Kinos u.a.	<59>	212	1.952	209	1.926	44	24
61	Rundfunkveranstalter	<60>	8	628	8	628	2	0
62	Telekommunikation	<61>	28	4.280	28	4.270	7	10
63	Erbr. v. Dienstleist. d. Informationstechnologie	<62>	1.035	23.235	1.012	23.072	247	95
64	Informationsdienstleistungen	<63>	315	8.749	311	8.675	64	34
65	Information und Kommunikation	<J>	1.687	44.430	1.647	40.018	402	4.261
66	Erbr. v. Finanzdienstleistungen	<64>	162	68.199	154	66.464	33	100
67	Versicherungswesen (ohne Sozialversicherung)	<65>	4	293	2	290	3	3
68	damit verb. Tätigkeiten	<66>	102	715	94	672	16	17
69	Finanz- u. Versicherungsdienstleist.	<K>	268	69.207	250	67.426	52	120
70	Grundstücks- und Wohnungswesen	<L/68>	897	28.088	872	27.712	75	160
71	Rechts-, Steuerberatung, Wirtschaftsprüfung	<69>	434	1.350	404	1.253	96	92
72	Verwaltung v. Unternehmen, Unternehmensberat.	<70>	757	75.508	685	74.373	238	859
73	Architektur- u. Ingenieurbüros	<71>	979	34.849	905	34.523	282	109
74	Forschung und Entwicklung	<72>	50	3.901	45	3.812	18	79
75	Werbung und Marktforschung	<73>	858	14.589	829	13.991	186	405
76	Sonstige freiberufliche Tätigkeiten	<74>	479	5.574	464	5.510	78	35
77	Veterinärwesen	<75>	219	1.446	172	632	140	451
78	Erbr. v. freiberufl. Dienstleistungen	<M>	3.776	137.217	3.504	134.094	1.038	2.030
79	Vermietung v. beweglichen Sachen	<77>	291	59.541	284	58.992	33	293
80	Vermittlung und Überlassung v. Arbeitskräften	<78>	124	1.615	120	1.578	19	9
81	Reisebüros, -veranstalter, Reservierungsdienstl.	<79>	79	1.218	76	1.171	25	45
82	Wach- und Sicherheitsdienste, Detekteien	<80>	28	175	28	174	3	0
83	Gebäudebetreuung, Garten- u. Landschaftsbau	<81>	396	10.440	382	8.442	68	53
84	Erbr. v. sonst. wirtschaftl. Dienstleist. a.n.g.	<82>	177	8.680	170	8.328	36	327
85	Erbr. v. sonst. wirtschaftl. Dienstleist.	<N>	1.095	81.669	1.060	78.685	184	727
86	Öffentl. Verwalt., Verteidigung, Sozialvers.	<O/84>	232	5.855	229	5.452	88	332
87	Erziehung und Unterricht	<P/85>	445	8.605	415	8.039	190	464
88	Gesundheitswesen	<86>	627	27.654	584	21.585	170	5.862
89	Heime	<87>	17	128	16	119	10	2
90	Sozialwesen	<88>	97	2.281	95	1.956	43	229
91	Gesundheits- und Sozialwesen	<Q>	741	30.063	695	23.660	223	6.093
92	Kreative, künstler., unterhaltende Tätigkeiten	<90>	285	2.109	272	2.049	39	21
93	Bibliotheken, Museen, botan. u. zoolog. Gärten	<91>	17	554	17	539	9	9
94	Spiel-, Wett- und Lotteriewesen	<92>	21	376	20	374	2	1
95	Dienstleist. d. Sports, d. Unterhaltung u. Erholung	<93>	326	5.159	320	4.969	89	157
96	Kunst, Unterhaltung und Erholung	<R>	649	8.198	629	7.931	139	188
97	Interessenvertretungen, kirchl. Vereinigungen	<94>	110	3.858	100	2.603	55	720
98	Rep. v. EDV-Geräten u. Gebrauchsgütern	<95>	142	3.344	142	3.341	6	1
99	Erbr. v. sonst. überwiegend pers. Dienstleistg.	<96>	1.226	15.605	1.187	14.690	228	739
100	Erbringung v. sonst. Dienstleistg.	<S>	1.478	22.807	1.429	20.634	289	1.460
101	Nicht zuordenbar		-	-	-	-	-	-
102	INSGESAMT		33.990	22.875.756	32.727	20.627.259	7.241	1.923.009

Umsatzsteuerstatistik 2017

6.1 Ausgewählte Merkmale nach Wirtschaftsabteilungen der ÖNACE 2008 und Bundesländern

Umsatzsteuer (brutto)	Erwerbsteuer	Abziehbare Vorsteuer insgesamt	darunter Einfuhr- umsatzsteuer		darunter aus innergemein- schaftlichem Erwerb		Zahllast Gutschrift (-) (Saldo)		Zeile
			Fälle	1.000 EUR	Fälle	1.000 EUR	Fälle	1.000 EUR	
Oberösterreich									
233.943	3.257	-205.329	16	-2.599	122	-3.257	261	31.869	53
37.817	216	-27.785	-	-	19	-216	79	10.248	54
678.431	20.477	-552.117	39	-2.689	878	-20.451	2.123	146.784	55
79.264	1.581	-63.218	8	-20	529	-1.572	1.389	17.612	56
177.927	3.392	-116.302	53	-138	2.038	-3.357	4.775	64.960	57
257.191	4.973	-179.520	61	-158	2.567	-4.929	6.164	82.572	58
28.783	699	-17.406	6	-2	86	-699	147	12.077	59
9.419	388	-7.161	24	-14	204	-384	347	2.645	60
4.457	126	-2.149	1	0	8	-126	12	2.433	61
15.881	855	-12.884	8	-51	28	-855	47	3.850	62
154.906	4.624	-81.567	116	-633	1.008	-4.548	1.815	77.910	63
34.028	1.740	-15.602	39	-59	309	-1.453	726	20.149	64
247.474	8.432	-136.769	194	-759	1.643	-8.065	3.094	119.064	65
192.839	13.303	-164.762	11	-383	108	-12.649	970	41.442	66
2.772	58	-1.546	-	-	2	-1	15	1.281	67
14.686	139	-9.487	2	-1	78	-114	535	5.341	68
210.297	13.500	-175.795	13	-384	188	-12.764	1.520	48.064	69
477.338	5.581	-442.587	28	-171	863	-5.423	18.905	39.296	70
153.382	260	-42.134	5	-3	426	-222	1.757	111.502	71
213.403	14.978	-116.319	53	-856	735	-14.940	3.914	111.823	72
175.148	6.917	-83.187	77	-883	955	-6.876	2.545	98.850	73
8.808	771	-8.540	19	-273	49	-770	122	1.039	74
86.059	2.839	-56.941	64	-401	836	-2.706	1.658	31.916	75
32.022	1.108	-14.838	35	-54	460	-1.092	1.194	18.276	76
12.745	218	-5.482	8	-11	213	-217	343	7.483	77
681.567	27.091	-327.441	261	-2.481	3.674	-26.823	11.533	380.889	78
135.988	11.830	-113.528	27	-242	283	-11.773	579	33.849	79
217.443	320	-36.341	5	-108	122	-319	325	181.414	80
15.430	239	-15.736	4	-11	77	-239	198	-74	81
2.732	35	-766	-	-	28	-35	62	2.000	82
106.696	1.940	-40.593	18	-2.953	384	-1.902	811	68.061	83
35.641	1.700	-23.768	13	-747	167	-1.690	600	13.561	84
513.930	16.064	-230.732	67	-4.061	1.061	-15.958	2.575	298.811	85
79.527	1.133	-95.982	2	0	186	-356	484	-15.570	86
26.409	1.664	-18.460	11	-17	331	-777	1.037	9.614	87
50.639	4.904	-33.080	14	-12	365	-981	1.979	22.511	88
10.709	25	-5.205	1	0	15	-19	35	5.528	89
62.193	426	-31.892	4	-1	94	-419	242	30.726	90
123.541	5.355	-70.177	19	-13	474	-1.419	2.256	58.765	91
9.775	413	-11.103	23	-15	273	-408	801	-915	92
1.600	109	-2.729	4	-23	16	-104	32	-1.020	93
4.984	75	-2.982	1	0	18	-73	58	2.077	94
30.520	1.013	-20.831	18	-76	321	-1.005	642	10.649	95
46.879	1.610	-37.645	46	-114	628	-1.590	1.533	10.791	96
41.543	656	-31.762	4	-3	95	-532	349	10.436	97
6.854	668	-4.432	17	-4	137	-660	193	3.094	98
77.175	3.022	-31.978	43	-47	1.199	-3.002	2.080	48.218	99
125.572	4.346	-68.172	64	-54	1.431	-4.194	2.622	61.748	100
5	-	-1	-	-	-	-	3	4	101
15.377.363	4.357.890	-16.450.051	3.846	-678.699	32.611	-4.346.931	86.282	3.276.058	102

Umsatzsteuerstatistik 2017

6.1 Ausgewählte Merkmale nach Wirtschaftsabteilungen der ÖNACE 2008 und Bundesländern

Zeile	Wirtschaftsabteilungen der ÖNACE 2008	Veran- lagungs- fälle	Steuerbarer Umsatz	Reverse-Charge- Umsatz		Steuerfreier Umsatz		
			1.000 EUR	Fälle	1.000 EUR	Fälle	1.000 EUR	
Salzburg								
1	Landwirtschaft, Jagd	<01>	699	74.762	43	408	134	7.385
2	Forstwirtschaft	<02>	255	62.078	32	882	52	2.046
3	Fischerei und Fischzucht	<03>	8	8.475	-	-	1	7
4	Land- und Forstwirtschaft, Fischerei	<A>	962	145.315	75	1.290	187	9.438
5	Kohlenbergbau	<05>	-	-	-	-	-	-
6	Gewinnung von Erdöl und Erdgas	<06>	-	-	-	-	-	-
7	Erzbergbau	<07>	-	-	-	-	-	-
8	Gew.v.Steinen u.Erden,sonstiger Bergbau	<08>	37	G	G	G	G	G
9	Erbr. v. Dienstleistungen für den Bergbau	<09>	2	G	G	G	G	G
10	Bergbau, Gewinnung v.Steinen u.Erden		39	76.902	14	9.454	18	4.587
11	H.v.Nahrungs-u.Futtermitteln	<10>	293	1.112.261	12	72	106	396.137
12	Getränkeherstellung	<11>	44	2.320.224	5	303	23	1.947.245
13	Tabakverarbeitung	<12>	-	-	-	-	-	-
14	Herstellung von Textilien	<13>	37	23.148	2	26	27	7.613
15	Herstellung von Bekleidung	<14>	99	104.146	1	1	55	58.197
16	Herstellung von Leder(waren) und Schuhen	<15>	20	104.503	-	-	12	94.752
17	Herst. v. Holz-, Flecht-, Korb- und Korkwaren	<16>	283	908.945	99	16.927	117	566.353
18	Herstellung v. Papier, Pappe und Waren daraus	<17>	7	419.228	2	11.440	5	374.109
19	H. v. Druckerz., Vervielf. v. besp. Datenträgern	<18>	90	721.432	13	13.136	52	573.301
20	Kokerei und Mineralölverarbeitung	<19>	-	-	-	-	-	-
21	Herstellung von chemischen Erzeugnissen	<20>	31	101.499	2	3	17	52.361
22	Herstellung von pharmazeutischen Erzeugnissen	<21>	4	4.360	-	-	3	1.497
23	Herstellung von Gummi und Kunststoffwaren	<22>	44	378.580	15	6.640	34	272.220
24	H. v. Glas, Keramik, Bearb. v. Steinen u. Erden	<23>	146	446.297	52	16.094	59	37.312
25	Metallerzeugung und Bearbeitung	<24>	14	47.647	5	9.102	8	36.394
26	Herstellung von Metallerzeugnissen	<25>	326	758.981	153	28.727	127	319.615
27	H. v. EDV-Geräten, elektron. u. opt. Erzeugnissen	<26>	51	296.747	14	37.707	31	144.536
28	Herstellung von elektrischen Ausrüstungen	<27>	34	255.266	14	1.053	22	171.324
29	Maschinenbau	<28>	105	1.568.170	37	23.104	71	1.252.578
30	H.v.Kraftwagen und Kraftwagenteilen	<29>	40	341.481	12	199	19	257.410
31	Sonstiger Fahrzeugbau	<30>	11	8.279	-	-	6	5.198
32	Herstellung von Möbeln	<31>	306	238.381	143	7.421	82	63.535
33	Herstellung von sonstigen Waren	<32>	183	325.500	12	4.030	122	211.249
34	Rep. u. Install. v. Maschinen u. Ausrüstungen	<33>	180	135.235	51	2.985	72	13.673
35	Herstellung von Waren	<C>	2.348	10.620.310	644	178.970	1.070	6.856.609
36	Energieversorgung	<35>	300	823.303	172	42.129	37	1.264
37	Wasserversorgung	<36>	157	G	G	G	G	G
38	Abwasserentsorgung	<37>	56	58.805	14	500	3	140
39	Sammlung, Behandlung, Beseitigung v. Abfällen	<38>	69	162.360	45	23.494	22	19.339
40	Beseitig. v. Umweltverschmutzung, Entsorgung	<39>	1	G	G	G	G	G
41	Energie- und Wasserversorgung	<D, E>	583	1.063.024	238	66.342	69	20.770
42	Hochbau	<41>	986	1.199.490	165	114.495	151	225.822
43	Tiefbau	<42>	111	160.325	46	40.873	19	12.813
44	Vorbereitende Baustellenarbeiten, Bauinstallation	<43>	2.722	1.563.172	1.763	318.778	438	33.849
45	Bau	<F>	3.819	2.922.987	1.974	474.146	608	272.484
46	Handel, Instandhaltung u. Reparatur v. Kfz	<45>	923	11.348.566	152	36.981	371	1.573.427
47	Großhandel (ohne Handel mit Kfz)	<46>	2.413	8.770.973	306	332.770	1.120	1.268.077
48	Einzelhandel (ohne Handel mit Kfz)	<47>	3.919	11.200.883	235	27.496	1.508	259.623
49	Handel; Instandhaltung u. Reparatur v. Kfz	<G>	7.255	31.320.422	693	397.247	2.999	3.101.127
50	Landverkehr, Transport in Rohrfernleitungen	<49>	1.314	1.319.060	108	64.035	245	47.034
51	Schifffahrt	<50>	6	2.450	1	0	-	-
52	Luftfahrt	<51>	32	56.356	3	494	14	26.890

Umsatzsteuerstatistik 2017

6.1 Ausgewählte Merkmale nach Wirtschaftsabteilungen der ÖNACE 2008 und Bundesländern

darunter gem. § 6 Abs. 1 Z. 1 in Verbindung mit § 7 Ausfuhrlieferungen		darunter gem. Art. 6 Abs. 1 Z. 1 u. 2 innergemeinschaftliche Lieferungen		Steuerpflichtiger Umsatz		darunter versteuert mit 20 % (Normalsteuersatz)		darunter versteuert mit 10 % (ermäßigter Steuersatz)		Zeile
Fälle	1.000 EUR	Fälle	1.000 EUR	Fälle	1.000 EUR	Fälle	1.000 EUR	Fälle	1.000 EUR	
Salzburg										
9	1.711	28	3.786	593	66.969	463	23.837	326	16.582	1
11	28	21	1.402	234	59.150	225	53.541	47	2.507	2
-	-	-	-	6	8.468	4	8.203	6	240	3
20	1.739	49	5.188	833	134.587	692	85.581	379	19.329	4
-	-	-	-	-	-	-	-	-	-	5
-	-	-	-	-	-	-	-	-	-	6
-	-	-	-	-	-	-	-	-	-	7
G	G	G	G	G	G	G	G	G	G	8
G	G	G	G	G	G	G	G	G	G	9
2	1	12	4.556	37	62.861	37	60.877	10	1.938	10
32	66.673	78	329.005	279	716.053	269	88.227	241	602.254	11
6	1.121.523	19	825.695	37	372.677	37	340.735	24	21.724	12
-	-	-	-	-	-	-	-	-	-	13
11	1.243	22	6.268	35	15.509	35	15.270	7	186	14
18	8.025	22	49.699	71	45.948	71	45.633	12	307	15
4	19.733	9	74.969	16	9.751	16	9.628	6	46	16
48	149.025	84	415.143	259	325.665	257	294.042	68	1.060	17
4	207.052	5	167.057	7	33.679	7	33.538	2	72	18
21	24.839	40	548.411	84	134.996	84	130.460	28	4.518	19
-	-	-	-	-	-	-	-	-	-	20
8	5.423	14	46.892	28	49.135	28	40.941	7	7.038	21
1	0	1	1.374	4	2.863	3	246	2	2.617	22
21	47.487	34	224.442	43	99.721	43	88.362	14	11.359	23
17	2.490	36	33.417	122	392.891	120	391.096	35	1.753	24
6	8.010	6	28.384	13	2.150	13	2.145	-	-	25
50	57.981	100	260.975	305	410.638	305	409.493	56	795	26
19	47.132	27	97.273	45	114.504	45	114.282	7	201	27
13	60.348	19	110.943	28	82.890	28	82.850	5	41	28
44	448.274	63	803.969	101	292.487	101	291.277	27	1.086	29
16	25.953	17	231.449	38	83.872	38	83.750	11	122	30
3	1.709	3	3.449	10	3.081	10	3.069	3	11	31
37	7.121	48	56.287	296	167.425	295	165.897	71	804	32
31	72.924	36	117.128	109	110.222	107	109.524	22	551	33
24	1.486	62	11.897	175	118.577	175	118.453	19	62	34
434	2.384.451	745	4.444.126	2.105	3.584.734	2.087	2.858.918	667	656.607	35
8	32	7	258	189	779.910	185	702.236	28	76.595	36
G	G	G	G	G	G	G	G	G	G	37
1	0	1	25	54	58.166	35	9.595	46	48.570	38
9	528	20	18.740	67	119.527	63	24.683	57	92.930	39
G	G	G	G	G	G	G	G	G	G	40
18	560	29	19.025	458	975.913	346	741.784	273	231.110	41
19	1.124	16	7.906	841	859.174	725	842.825	527	15.751	42
2	137	11	2.676	94	106.639	94	106.485	6	93	43
118	11.397	228	18.009	2.564	1.210.545	2.550	1.200.535	433	6.791	44
139	12.658	255	28.591	3.499	2.176.358	3.369	2.149.845	966	22.635	45
123	76.218	278	1.484.915	835	9.738.158	832	9.731.309	190	6.009	46
529	329.824	923	931.737	2.144	7.170.126	2.090	5.687.236	575	1.360.305	47
673	88.185	660	127.620	3.575	10.913.764	3.498	5.317.914	1.609	5.266.244	48
1.325	494.227	1.861	2.544.272	6.554	27.822.048	6.420	20.736.459	2.374	6.632.558	49
43	4.076	119	11.088	1.242	1.207.991	1.150	717.678	731	482.054	50
-	-	-	-	6	2.450	6	493	3	1.953	51
4	3.800	2	141	21	28.971	21	27.570	8	132	52

Umsatzsteuerstatistik 2017

6.1 Ausgewählte Merkmale nach Wirtschaftsabteilungen der ÖNACE 2008 und Bundesländern

Zeile	Wirtschaftsabteilungen der ÖNACE 2008	Innergemein- schaftlicher Erwerb		darunter steuerpflichtig				
				versteuert mit 20 %		versteuert mit 10 %		
		Fälle	1.000 EUR	Fälle	1.000 EUR	Fälle	1.000 EUR	
Salzburg								
1	Landwirtschaft, Jagd	<01>	152	10.348	138	5.879	46	681
2	Forstwirtschaft	<02>	92	2.097	88	2.078	16	2
3	Fischerei und Fischzucht	<03>	2	9	2	9	-	-
4	Land- und Forstwirtschaft, Fischerei	<A>	246	12.454	228	7.966	62	683
5	Kohlenbergbau	<05>	-	-	-	-	-	-
6	Gewinnung von Erdöl und Erdgas	<06>	-	-	-	-	-	-
7	Erzbergbau	<07>	-	-	-	-	-	-
8	Gew.v.Steinen u.Erden,sonstiger Bergbau	<08>	G	G	G	G	G	G
9	Erbr. v. Dienstleistungen für den Bergbau	<09>	G	G	G	G	G	G
10	Bergbau, Gewinnung v.Steinen u.Erden		23	977	23	975	2	2
11	H.v.Nahrungs-u.Futtermitteln	<10>	204	166.075	179	44.772	156	103.448
12	Getränkeherstellung	<11>	31	60.712	28	29.685	18	31.005
13	Tabakverarbeitung	<12>	-	-	-	-	-	-
14	Herstellung von Textilien	<13>	31	5.836	31	5.834	1	1
15	Herstellung von Bekleidung	<14>	53	34.651	53	34.023	8	4
16	Herstellung von Leder(waren) und Schuhen	<15>	14	31.818	14	31.817	3	0
17	Herst. v. Holz-, Flecht-, Korb- und Korkwaren	<16>	177	179.772	177	173.509	20	885
18	Herstellung v. Papier, Pappe und Waren daraus	<17>	5	43.493	5	23.519	2	3
19	H. v. Druckerz., Vervielf. v. bsp. Datenträgern	<18>	68	72.286	68	72.088	14	32
20	Kokerei und Mineralölverarbeitung	<19>	-	-	-	-	-	-
21	Herstellung von chemischen Erzeugnissen	<20>	24	38.349	24	36.484	5	1.860
22	Herstellung von pharmazeutischen Erzeugnissen	<21>	1	981	1	88	1	893
23	Herstellung von Gummi und Kunststoffwaren	<22>	41	112.498	41	112.496	6	1
24	H. v. Glas, Keramik, Bearb. v. Steinen u. Erden	<23>	95	54.551	95	54.542	12	9
25	Metallerzeugung und Bearbeitung	<24>	10	21.978	10	21.978	-	-
26	Herstellung von Metallerzeugnissen	<25>	251	111.119	251	110.903	26	27
27	H. v. EDV-Geräten, elektron. u. opt. Erzeugnissen	<26>	41	81.638	41	81.627	11	11
28	Herstellung von elektrischen Ausrüstungen	<27>	22	46.404	22	46.393	8	11
29	Maschinenbau	<28>	88	577.263	88	577.245	11	19
30	H.v.Kraftwagen und Kraftwagenteilen	<29>	33	110.720	33	110.536	7	159
31	Sonstiger Fahrzeugbau	<30>	9	1.755	9	1.754	2	1
32	Herstellung von Möbeln	<31>	206	40.398	205	40.393	14	4
33	Herstellung von sonstigen Waren	<32>	121	58.112	121	58.057	18	9
34	Rep. u. Install. v. Maschinen u. Ausrüstungen	<33>	149	19.513	148	19.507	10	4
35	Herstellung von Waren	<C>	1.674	1.869.922	1.644	1.687.250	353	138.386
36	Energieversorgung	<35>	78	21.729	76	17.373	3	14
37	Wasserversorgung	<36>	G	G	G	G	G	G
38	Abwasserentsorgung	<37>	21	761	21	753	2	5
39	Sammlung, Behandlung, Beseitigung v. Abfällen	<38>	40	3.541	40	2.758	6	783
40	Beseitig. v. Umweltverschmutzung, Entsorgung	<39>	G	G	G	G	G	G
41	Energie- und Wasserversorgung	<D, E>	142	26.120	140	20.973	11	802
42	Hochbau	<41>	195	15.406	193	15.392	20	10
43	Tiefbau	<42>	39	3.580	39	3.578	6	1
44	Vorbereitende Baustellenarbeiten, Bauinstallation	<43>	1.488	62.920	1.476	62.799	74	24
45	Bau	<F>	1.722	81.906	1.708	81.769	100	35
46	Handel, Instandhaltung u. Reparatur v. Kfz	<45>	647	5.826.529	643	5.826.134	51	304
47	Großhandel (ohne Handel mit Kfz)	<46>	1.530	2.545.872	1.481	2.259.615	312	257.972
48	Einzelhandel (ohne Handel mit Kfz)	<47>	2.710	1.798.839	2.632	1.132.838	712	543.820
49	Handel; Instandhaltung u. Reparatur v. Kfz	<G>	4.887	10.171.240	4.756	9.218.587	1.075	802.096
50	Landverkehr, Transport in Rohrfernleitungen	<49>	504	68.728	497	68.362	37	67
51	Schifffahrt	<50>	5	348	5	348	1	0
52	Luftfahrt	<51>	14	5.667	13	5.473	1	2

Umsatzsteuerstatistik 2017

6.1 Ausgewählte Merkmale nach Wirtschaftsabteilungen der ÖNACE 2008 und Bundesländern

Umsatzsteuer (brutto)	Erwerbsteuer	Abziehbare Vorsteuer insgesamt	darunter Einfuhr- umsatzsteuer		darunter aus innergemein- schaftlichem Erwerb		Zahllast Gutschrift (-) (Saldo)		Zeile
			Fälle	1.000 EUR	Fälle	1.000 EUR	Fälle	1.000 EUR	
Salzburg									
10.320	1.734	-10.628	5	-3	127	-1.600	637	1.424	1
11.647	418	-7.871	1	-1	92	-405	240	4.193	2
1.759	2	319	-	-	2	-2	7	2.080	3
23.726	2.154	-18.180	6	-4	221	-2.007	884	7.697	4
-	-	-	-	-	-	-	-	-	5
-	-	-	-	-	-	-	-	-	6
-	-	-	-	-	-	-	-	-	7
G	G	G	G	G	G	G	G	G	8
G	G	G	G	G	G	G	G	G	9
12.937	195	-9.889	2	-3	23	-195	38	3.243	10
83.875	21.616	-126.835	25	-4.745	203	-21.609	285	-21.350	11
253.984	9.040	-380.158	7	-17.631	30	-9.040	42	-117.135	12
-	-	-	-	-	-	-	-	-	13
3.244	1.167	-2.812	4	-154	31	-1.167	35	1.600	14
12.714	6.805	-18.081	11	-2.909	50	-6.802	75	1.398	15
6.189	6.363	-17.300	3	-4.975	14	-6.363	16	-4.748	16
75.271	35.489	-135.883	20	-1.977	177	-35.482	265	-25.127	17
12.500	7.300	-36.720	4	-44	5	-7.300	7	-16.920	18
186.562	14.421	-203.613	11	-2.623	68	-14.421	86	-5.290	19
-	-	-	-	-	-	-	-	-	20
10.305	7.483	-14.771	12	-235	24	-7.483	29	3.016	21
319	107	-254	-	-	1	-107	4	172	22
22.189	22.499	-55.040	15	-809	41	-22.496	44	-10.352	23
81.164	10.909	-61.236	10	-52	95	-10.909	128	30.816	24
2.521	4.396	-9.889	4	-1.542	10	-4.396	14	-2.972	25
95.550	22.183	-109.686	51	-1.824	250	-22.165	314	8.042	26
27.164	16.326	-48.735	24	-6.918	38	-16.311	50	-5.245	27
18.999	9.280	-29.956	16	-4.538	22	-9.280	31	-1.677	28
80.437	115.451	-227.155	38	-13.126	88	-115.445	103	-32.142	29
20.702	22.123	-52.193	14	-1.396	32	-22.070	39	-9.483	30
705	351	-1.163	3	-182	9	-351	11	-107	31
36.296	8.079	-32.706	13	-563	206	-8.078	299	11.669	32
29.331	11.612	-45.547	27	-3.740	94	-11.375	138	-4.603	33
28.757	3.902	-22.532	25	-305	148	-3.896	180	9.710	34
1.088.778	356.902	-1.632.265	337	-70.288	1.636	-356.546	2.195	-190.728	35
320.724	4.040	-242.659	7	-677	76	-4.040	286	81.996	36
G	G	G	G	G	G	G	G	G	37
6.834	151	-5.524	1	0	20	-146	56	1.460	38
19.339	630	-18.790	6	-25	40	-630	69	1.179	39
G	G	G	G	G	G	G	G	G	40
349.339	4.839	-269.423	14	-702	139	-4.834	566	84.646	41
235.345	3.079	-142.440	5	-35	179	-3.024	957	95.840	42
31.679	716	-22.370	2	-2	38	-716	107	9.842	43
271.202	12.562	-186.916	66	-269	1.474	-12.517	2.664	96.717	44
538.226	16.357	-351.726	73	-306	1.691	-16.257	3.728	202.399	45
2.064.374	1.165.258	-2.161.443	67	-14.875	638	-1.164.308	882	1.068.140	46
1.390.794	481.169	-1.358.743	479	-59.692	1.514	-480.911	2.357	512.043	47
1.690.920	296.780	-1.485.899	285	-18.671	2.667	-296.401	3.763	500.010	48
5.146.088	1.943.207	-5.006.085	831	-93.238	4.819	-1.941.620	7.002	2.080.193	49
221.206	13.707	-183.612	30	-65	499	-13.688	1.280	51.311	50
297	70	-228	1	0	5	-70	6	139	51
6.123	1.095	-6.060	3	-2.008	13	-1.092	28	1.157	52

Umsatzsteuerstatistik 2017

6.1 Ausgewählte Merkmale nach Wirtschaftsabteilungen der ÖNACE 2008 und Bundesländern

Zeile	Wirtschaftsabteilungen der ÖNACE 2008	Veranlagungsfälle	Steuerbarer Umsatz	Reverse-Charge-Umsatz		Steuerfreier Umsatz		
			1.000 EUR	Fälle	1.000 EUR	Fälle	1.000 EUR	
Salzburg								
53	Lagerei, Erbr. sonst. Dienstleist. f. d. Verkehr	<52>	166	1.112.713	22	113.748	63	277.680
54	Post-, Kurier- u.. Expressdienste	<53>	73	80.449	2	6.593	12	2.409
55	Verkehr und Lagerei	<H>	1.591	2.571.028	136	184.870	334	354.013
56	Beherbergung	<55>	4.083	1.790.051	110	1.703	701	21.575
57	Gastronomie	<56>	2.722	877.820	33	702	297	8.841
58	Beherbergung und Gastronomie	<I>	6.805	2.667.871	143	2.405	998	30.416
59	Verlagswesen	<58>	107	89.432	4	50	43	1.689
60	Herst., Verleih, Vertrieb v. Filmen; Kinos u.a.	<59>	210	35.355	4	158	35	282
61	Rundfunkveranstalter	<60>	8	G	G	G	G	G
62	Telekommunikation	<61>	14	G	G	G	G	G
63	Erbr. v. Dienstleist. d. Informationstechnologie	<62>	828	145.770	38	1.213	184	7.656
64	Informationsdienstleistungen	<63>	288	85.944	12	1.422	55	11.368
65	Information und Kommunikation	<J>	1.455	363.539	59	2.844	321	21.012
66	Erbr. v. Finanzdienstleistungen	<64>	470	1.548.191	13	1.439	-	-
67	Versicherungswesen (ohne Sozialversicherung)	<65>	8	54.357	-	-	-	-
68	damit verb. Tätigkeiten	<66>	258	41.958	5	20	-	-
69	Finanz- u. Versicherungsdienstleist.	<K>	736	1.644.506	18	1.459	-	-
70	Grundstücks- und Wohnungswesen	<L/68>	14.946	1.944.201	112	9.464	1.853	225.631
71	Rechts-, Steuerberatung, Wirtschaftsprüfung	<69>	1.152	365.602	21	37	127	1.083
72	Verwaltung v. Unternehmen, Unternehmensberat.	<70>	1.783	281.071	63	10.203	275	17.807
73	Architektur- u. Ingenieurbüros	<71>	1.473	405.194	70	4.147	184	39.376
74	Forschung und Entwicklung	<72>	97	15.394	3	42	30	607
75	Werbung und Marktforschung	<73>	1.149	265.677	35	866	248	10.750
76	Sonstige freiberufliche Tätigkeiten	<74>	750	120.576	26	622	202	6.949
77	Veterinärwesen	<75>	114	21.436	3	0	21	438
78	Erbr. v. freiberufl. Dienstleistungen	<M>	6.518	1.474.950	221	15.917	1.087	77.010
79	Vermietung v. beweglichen Sachen	<77>	294	828.657	28	18.509	74	93.457
80	Vermittlung und Überlassung v. Arbeitskräften	<78>	89	173.376	23	93.615	16	1.017
81	Reisebüros, -veranstalter, Reservierungsdienstl.	<79>	283	91.713	3	160	108	16.791
82	Wach- und Sicherheitsdienste, Detekteien	<80>	35	63.161	2	159	6	46
83	Gebäudebetreuung, Garten- u. Landschaftsbau	<81>	533	221.280	186	19.704	80	1.686
84	Erbr. v. sonst. wirtschaftl. Dienstleist. a.n.g.	<82>	475	160.157	32	2.768	106	3.182
85	Erbr. v. sonst. wirtschaftl. Dienstleist.	<N>	1.709	1.538.344	274	134.915	390	116.179
86	Öffentl. Verwalt., Verteidigung, Sozialvers.	<O/84>	130	1.064.016	75	793	6	787.720
87	Erziehung und Unterricht	<P/85>	737	130.298	17	232	299	29.536
88	Gesundheitswesen	<86>	2.342	1.477.827	10	230	2.104	1.259.331
89	Heime	<87>	41	112.760	1	0	8	13.644
90	Sozialwesen	<88>	179	79.059	5	169	89	4.715
91	Gesundheits- und Sozialwesen	<Q>	2.562	1.669.646	16	399	2.201	1.277.690
92	Kreative, künstler., unterhaltende Tätigkeiten	<90>	773	92.606	21	6.581	307	4.997
93	Bibliotheken, Museen, botan. u. zoolog. Gärten	<91>	18	12.860	2	16	9	234
94	Spiel-, Wett- und Lotteriewesen	<92>	29	20.097	1	207	9	13.268
95	Dienstleist. d. Sports, d. Unterhaltung u. Erholung	<93>	543	199.612	18	668	164	9.469
96	Kunst, Unterhaltung und Erholung	<R>	1.363	325.175	42	7.472	489	27.968
97	Interessenvertretungen, kirchl. Vereinigungen	<94>	240	79.076	10	105	97	9.546
98	Rep. v. EDV-Geräten u. Gebrauchsgütern	<95>	107	17.025	7	291	32	735
99	Erbr. v. sonst. überwiegend pers. Dienstleistg.	<96>	1.197	159.021	14	180	423	11.558
100	Erbringung v. sonst. Dienstleistg.	<S>	1.544	255.122	31	576	552	21.839
101	Nicht zuordenbar		11	192	575	564	4	66
102	INSGESAMT		55.113	61.797.853	4.782	1.488.799	13.485	13.234.091

Umsatzsteuerstatistik 2017

6.1 Ausgewählte Merkmale nach Wirtschaftsabteilungen der ÖNACE 2008 und Bundesländern

darunter gem. § 6 Abs. 1 Z. 1 in Verbindung mit § 7 Ausfuhrlieferungen		darunter gem. Art. 6 Abs. 1 Z. 1 u. 2 innergemeinschaftliche Lieferungen		Steuerpflichtiger Umsatz		darunter versteuert mit 20 % (Normalsteuersatz)		darunter versteuert mit 10 % (ermäßigter Steuersatz)		Zellen
Fälle	1.000 EUR	Fälle	1.000 EUR	Fälle	1.000 EUR	Fälle	1.000 EUR	Fälle	1.000 EUR	
Salzburg										
29	11.699	25	4.903	148	721.285	148	693.321	44	27.318	53
5	629	3	24	69	71.446	69	71.289	5	149	54
81	20.204	149	16.156	1.486	2.032.143	1.394	1.510.351	791	511.606	55
114	2.446	27	339	3.610	1.766.774	3.048	330.745	2.771	629.522	56
91	1.794	44	1.058	2.574	868.277	2.542	379.602	2.283	445.610	57
205	4.240	71	1.397	6.184	2.635.051	5.590	710.347	5.054	1.075.132	58
18	267	28	817	89	87.693	83	65.930	45	21.691	59
12	109	13	69	190	34.915	188	33.348	20	990	60
G	G	G	G	G	G	G	G	G	G	61
G	G	G	G	G	G	G	G	G	G	62
45	2.732	103	4.225	727	136.901	719	135.976	71	654	63
9	4.428	24	5.918	246	73.154	241	72.602	21	190	64
87	7.542	170	11.040	1.270	339.685	1.249	314.040	163	24.363	65
-	-	-	-	367	1.546.752	351	1.476.961	182	22.785	66
-	-	-	-	8	54.357	8	43.320	3	10.821	67
-	-	-	-	224	41.938	200	39.738	69	1.366	68
-	-	-	-	599	1.643.047	559	1.560.019	254	34.972	69
117	4.348	31	2.174	13.407	1.709.106	11.005	1.120.748	9.757	547.429	70
28	178	10	23	1.093	364.482	1.083	360.662	185	3.625	71
49	1.770	56	1.666	1.580	253.060	1.546	231.223	417	17.445	72
51	19.183	51	7.996	1.355	361.670	1.339	353.942	219	6.993	73
2	84	9	56	69	14.745	66	12.600	16	1.843	74
66	4.471	118	2.789	1.035	254.061	1.019	245.314	161	5.900	75
31	1.152	37	3.718	593	113.005	583	100.902	86	10.640	76
6	196	2	46	105	20.998	105	13.559	89	4.318	77
233	27.034	283	16.294	5.830	1.382.021	5.741	1.318.202	1.173	50.764	78
21	5.472	37	59.497	233	716.691	230	709.436	70	6.170	79
5	210	6	187	82	78.743	82	78.654	13	87	80
16	1.320	11	387	226	74.762	218	37.698	127	15.019	81
3	3	-	-	32	62.956	32	62.922	4	34	82
17	80	24	315	492	199.890	484	189.070	103	4.967	83
16	1.291	25	705	393	154.207	379	130.095	82	21.424	84
78	8.376	103	61.091	1.458	1.287.249	1.425	1.207.875	399	47.701	85
1	0	1	0	126	275.504	126	35.593	125	225.712	86
32	373	19	107	500	100.530	474	89.392	209	9.203	87
46	1.536	12	90	894	218.267	793	46.716	441	169.444	88
-	-	-	-	37	99.116	30	13.689	34	85.172	89
9	434	4	15	112	74.176	97	6.643	57	66.874	90
55	1.970	16	105	1.043	391.559	920	67.048	532	321.490	91
13	241	31	535	494	81.028	380	17.808	120	48.700	92
5	110	4	110	15	12.610	14	4.252	13	7.057	93
1	0	-	-	23	6.622	22	6.501	2	120	94
30	1.290	32	1.493	431	189.475	422	151.423	175	8.650	95
49	1.641	67	2.138	963	289.735	838	179.984	310	64.527	96
12	113	15	709	189	69.424	174	33.621	125	22.426	97
5	48	16	459	94	15.999	94	15.828	12	165	98
25	135	22	198	828	147.284	821	118.413	164	21.116	99
42	296	53	1.366	1.111	232.707	1.089	167.862	301	43.707	100
-	-	-	-	7	126	6	57	4	54	101
2.918	2.969.662	3.914	7.157.625	47.470	47.074.964	43.367	34.914.986	23.741	10.520.834	102

Umsatzsteuerstatistik 2017

6.1 Ausgewählte Merkmale nach Wirtschaftsabteilungen der ÖNACE 2008 und Bundesländern

Zeile	Wirtschaftsabteilungen der ÖNACE 2008	Innergemein- schaftlicher Erwerb		darunter steuerpflichtig				
				versteuert mit 20 %		versteuert mit 10 %		
		Fälle	1.000 EUR	Fälle	1.000 EUR	Fälle	1.000 EUR	
Salzburg								
53	Lagerei, Erbr. sonst. Dienstleist. f. d. Verkehr	<52>	86	15.689	84	12.960	15	2.718
54	Post-, Kurier- u.. Expressdienste	<53>	17	356	17	356	2	0
55	Verkehr und Lagerei	<H>	626	90.788	616	87.499	56	2.787
56	Beherbergung	<55>	1.546	19.976	1.511	17.313	417	2.485
57	Gastronomie	<56>	1.355	23.068	1.214	11.336	653	11.639
58	Beherbergung und Gastronomie	<I>	2.901	43.044	2.725	28.649	1.070	14.124
59	Verlagswesen	<58>	48	1.445	41	1.334	17	97
60	Herst., Verleih, Vertrieb v. Filmen; Kinos u.a.	<59>	111	812	110	779	26	31
61	Rundfunkveranstalter	<60>	G	G	G	G	G	G
62	Telekommunikation	<61>	G	G	G	G	G	G
63	Erbr. v. Dienstleist. d. Informationstechnologie	<62>	414	5.869	397	5.826	106	31
64	Informationsdienstleistungen	<63>	130	2.053	127	2.039	25	13
65	Information und Kommunikation	<J>	714	10.241	686	10.040	175	172
66	Erbr. v. Finanzdienstleistungen	<64>	77	27.677	75	21.497	15	1.709
67	Versicherungswesen (ohne Sozialversicherung)	<65>	2	201	2	190	2	11
68	damit verb. Tätigkeiten	<66>	53	3.927	49	3.892	12	34
69	Finanz- u. Versicherungsdienstleist.	<K>	132	31.805	126	25.579	29	1.754
70	Grundstücks- und Wohnungswesen	<L/68>	687	15.470	667	14.885	59	519
71	Rechts-, Steuerberatung, Wirtschaftsprüfung	<69>	260	432	243	386	49	38
72	Verwaltung v. Unternehmen, Unternehmensberat.	<70>	388	5.362	363	4.909	124	385
73	Architektur- u. Ingenieurbüros	<71>	542	11.834	492	11.318	153	59
74	Forschung und Entwicklung	<72>	27	696	27	663	16	33
75	Werbung und Marktforschung	<73>	570	7.647	556	7.340	132	239
76	Sonstige freiberufliche Tätigkeiten	<74>	262	13.129	254	12.167	55	960
77	Veterinärwesen	<75>	72	887	55	360	39	177
78	Erbr. v. freiberufl. Dienstleistungen	<M>	2.121	39.987	1.990	37.143	568	1.891
79	Vermietung v. beweglichen Sachen	<77>	124	92.759	124	92.633	10	45
80	Vermittlung und Überlassung v. Arbeitskräften	<78>	34	367	33	357	5	9
81	Reisebüros, -veranstalter, Reservierungsdienstl.	<79>	114	971	109	788	29	58
82	Wach- und Sicherheitsdienste, Detekteien	<80>	14	223	14	221	2	1
83	Gebäudebetreuung, Garten- u. Landschaftsbau	<81>	223	3.815	219	2.685	31	56
84	Erbr. v. sonst. wirtschaftl. Dienstleist. a.n.g.	<82>	142	6.766	136	4.242	18	2.491
85	Erbr. v. sonst. wirtschaftl. Dienstleist.	<N>	651	104.901	635	100.926	95	2.660
86	Öffentl. Verwalt., Verteidigung, Sozialvers.	<O/84>	93	4.463	91	4.210	45	156
87	Erziehung und Unterricht	<P/85>	275	10.121	259	8.763	81	1.171
88	Gesundheitswesen	<86>	378	19.066	350	16.842	117	2.044
89	Heime	<87>	21	102	20	74	7	27
90	Sozialwesen	<88>	55	423	53	411	23	9
91	Gesundheits- und Sozialwesen	<Q>	454	19.591	423	17.327	147	2.080
92	Kreative, künstler., unterhaltende Tätigkeiten	<90>	199	4.205	196	2.953	33	1.249
93	Bibliotheken, Museen, botan. u. zoolog. Gärten	<91>	11	853	11	694	6	90
94	Spiel-, Wett- und Lotteriewesen	<92>	9	144	9	142	1	2
95	Dienstleist. d. Sports, d. Unterhaltung u. Erholung	<93>	238	9.737	231	9.141	72	537
96	Kunst, Unterhaltung und Erholung	<R>	457	14.939	447	12.930	112	1.878
97	Interessenvertretungen, kirchl. Vereinigungen	<94>	60	2.256	53	1.117	27	591
98	Rep. v. EDV-Geräten u. Gebrauchsgütern	<95>	65	1.478	64	1.460	4	17
99	Erbr. v. sonst. überwiegend pers. Dienstleistg.	<96>	555	4.487	543	4.278	109	173
100	Erbringung v. sonst. Dienstleistg.	<S>	680	8.221	660	6.855	140	781
101	Nicht zuordenbar		-	-	-	-	-	-
102	INSGESAMT		18.485	12.556.184	17.824	11.372.323	4.180	971.976

Umsatzsteuerstatistik 2017

6.1 Ausgewählte Merkmale nach Wirtschaftsabteilungen der ÖNACE 2008 und Bundesländern

Umsatzsteuer (brutto)	Erwerbsteuer	Abziehbare Vorsteuer insgesamt	darunter Einfuhr- umsatzsteuer		darunter aus innergemein- schaftlichem Erwerb		Zahllast Gutschrift (-) (Saldo)		Zeile
			Fälle	1.000 EUR	Fälle	1.000 EUR	Fälle	1.000 EUR	
Salzburg									
204.002	2.864	-173.962	10	-16	84	-2.864	166	32.899	53
14.817	71	-13.665	1	0	16	-71	70	1.223	54
446.445	17.807	-377.527	45	-2.089	617	-17.785	1.550	86.729	55
244.359	3.718	-200.957	42	-325	1.534	-3.678	3.811	47.104	56
127.393	3.432	-84.711	27	-28	1.341	-3.409	2.649	46.140	57
371.752	7.150	-285.668	69	-353	2.875	-7.087	6.460	93.244	58
16.333	276	-8.628	5	-14	47	-276	100	7.985	59
7.405	159	-3.800	9	-1	110	-159	201	3.765	60
G	G	G	G	G	G	G	G	G	61
G	G	G	G	G	G	G	G	G	62
33.869	1.168	-19.817	43	-67	410	-1.154	792	15.231	63
26.127	409	-19.252	18	-89	127	-403	270	7.284	64
85.079	2.024	-52.192	76	-172	705	-2.003	1.385	34.928	65
308.576	5.051	-348.016	3	-194	51	-5.025	468	-34.433	66
10.357	39	-4.662	-	-	1	-2	8	5.735	67
9.805	782	-3.750	2	-6	36	-767	256	6.831	68
328.738	5.872	-356.428	5	-200	88	-5.794	732	-21.867	69
290.772	3.029	-255.047	14	-74	665	-2.926	13.875	38.432	70
72.660	81	-19.151	1	0	256	-72	1.113	53.560	71
56.885	1.023	-37.512	19	-70	377	-976	1.716	20.361	72
78.398	2.275	-38.976	29	-1.726	527	-2.230	1.430	41.492	73
2.875	136	-1.423	6	-3	25	-122	81	1.586	74
58.269	1.499	-38.357	34	-54	566	-1.453	1.094	21.396	75
22.628	2.529	-10.358	15	-111	249	-2.510	642	14.790	76
3.591	135	-1.585	-	-	72	-135	105	2.141	77
295.306	7.678	-147.362	104	-1.964	2.072	-7.498	6.181	155.326	78
147.064	18.531	-165.920	8	-122	121	-18.521	280	-326	79
16.227	72	-4.255	1	0	33	-72	87	12.037	80
13.342	164	-17.218	1	0	111	-146	245	-3.713	81
12.696	44	-1.669	2	-1	14	-44	33	11.071	82
41.769	603	-12.635	3	-7	219	-594	501	29.719	83
31.083	1.101	-22.268	13	-625	134	-1.079	436	9.916	84
262.181	20.515	-223.965	28	-755	632	-20.456	1.582	58.704	85
32.869	869	-38.998	1	-53	81	-338	130	-5.298	86
20.206	1.884	-9.864	16	-23	225	-766	561	12.223	87
27.440	3.573	-18.382	9	-17	211	-706	1.073	12.607	88
11.322	17	-5.541	1	-4	17	-15	39	5.798	89
8.181	83	-5.612	3	-3	51	-80	122	2.652	90
46.943	3.673	-29.535	13	-24	279	-801	1.234	21.057	91
13.182	716	-12.109	5	-2	194	-713	533	1.787	92
1.804	148	-3.028	4	-8	10	-148	18	-1.030	93
1.510	29	-848	2	-1	7	-28	29	690	94
39.498	1.888	-24.865	21	-39	233	-1.866	460	16.517	95
55.994	2.781	-40.850	32	-50	444	-2.755	1.040	17.964	96
11.353	354	-8.758	5	-7	53	-299	212	2.892	97
3.276	294	-1.949	8	-22	65	-294	95	1.621	98
27.126	876	-12.160	21	-13	537	-798	874	15.840	99
41.755	1.524	-22.867	34	-42	655	-1.391	1.181	20.353	100
19	-	-5	-	-	-	-	7	14	101
9.437.156	2.398.462	-9.127.872	1.700	-170.340	17.867	-2.391.056	50.331	2.699.262	102

Umsatzsteuerstatistik 2017

6.1 Ausgewählte Merkmale nach Wirtschaftsabteilungen der ÖNACE 2008 und Bundesländern

Zeile	Wirtschaftsabteilungen der ÖNACE 2008	Veran- lagungs- fälle	Steuerbarer Umsatz	Reverse-Charge- Umsatz		Steuerfreier Umsatz		
			1.000 EUR	Fälle	1.000 EUR	Fälle	1.000 EUR	
Steiermark								
1	Landwirtschaft, Jagd	<01>	2.435	410.674	149	3.256	365	29.635
2	Forstwirtschaft	<02>	650	242.486	63	1.220	106	3.505
3	Fischerei und Fischzucht	<03>	19	6.475	-	-	4	491
4	Land- und Forstwirtschaft, Fischerei	<A>	3.104	659.635	212	4.476	475	33.631
5	Kohlenbergbau	<05>	-	-	-	-	-	-
6	Gewinnung von Erdöl und Erdgas	<06>	1	G	G	G	G	G
7	Erzbergbau	<07>	2	G	G	G	G	G
8	Gew.v.Steinen u.Erden,sonstiger Bergbau	<08>	81	203.248	28	8.780	27	76.609
9	Erbr. v. Dienstleistungen für den Bergbau	<09>	10	3.700	-	-	2	1.273
10	Bergbau, Gewinnung v.Steinen u.Erden		94	275.773	30	25.239	30	77.892
11	H.v.Nahrungs-u.Futtermitteln	<10>	681	2.394.454	49	588	179	797.033
12	Getränkeherstellung	<11>	113	167.819	11	119	42	34.909
13	Tabakverarbeitung	<12>	-	-	-	-	-	-
14	Herstellung von Textilien	<13>	59	266.914	10	408	30	218.466
15	Herstellung von Bekleidung	<14>	146	38.930	1	57	54	8.259
16	Herstellung von Leder(waren) und Schuhen	<15>	33	584.265	3	5.713	14	552.523
17	Herst. v. Holz-, Flecht-, Korb- und Korkwaren	<16>	511	1.519.375	161	27.385	149	717.543
18	Herstellung v. Papier, Pappe und Waren daraus	<17>	47	2.017.218	20	5.102	27	1.677.935
19	H. v. Druckerz., Vervielf. v. besp. Datenträgern	<18>	147	166.940	22	690	61	10.231
20	Kokerei und Mineralölverarbeitung	<19>	4	35.860	-	-	2	31.511
21	Herstellung von chemischen Erzeugnissen	<20>	119	845.604	14	3.786	50	484.823
22	Herstellung von pharmazeutischen Erzeugnissen	<21>	31	973.427	2	35	16	600.971
23	Herstellung von Gummi und Kunststoffwaren	<22>	137	523.756	35	2.766	60	299.577
24	H. v. Glas, Keramik, Bearb. v. Steinen u. Erden	<23>	300	823.303	96	38.707	80	254.577
25	Metallerzeugung und Bearbeitung	<24>	48	1.810.561	24	410.196	23	1.293.745
26	Herstellung von Metallerzeugnissen	<25>	771	2.233.939	401	143.744	235	1.007.731
27	H. v. EDV-Geräten, elektron. u. opt. Erzeugnissen	<26>	183	1.169.792	33	31.914	82	922.708
28	Herstellung von elektrischen Ausrüstungen	<27>	98	1.400.847	30	18.331	48	1.123.289
29	Maschinenbau	<28>	318	2.860.450	126	74.916	156	2.082.579
30	H.v.Kraftwagen und Kraftwagenteilen	<29>	105	5.869.051	23	8.057	51	3.782.797
31	Sonstiger Fahrzeugbau	<30>	16	50.843	3	71	8	39.778
32	Herstellung von Möbeln	<31>	617	408.261	240	21.981	93	68.312
33	Herstellung von sonstigen Waren	<32>	321	198.450	20	2.464	158	56.180
34	Rep. u. Install. v. Maschinen u. Ausrüstungen	<33>	399	346.249	121	52.972	116	44.768
35	Herstellung von Waren	<C>	5.204	26.706.308	1.445	850.002	1.734	16.110.245
36	Energieversorgung	<35>	992	2.807.292	559	387.962	149	9.922
37	Wasserversorgung	<36>	140	53.541	12	299	16	108
38	Abwasserentsorgung	<37>	219	114.511	29	3.253	23	2.278
39	Sammlung, Behandlung, Beseitigung v. Abfällen	<38>	153	547.110	76	89.075	46	69.399
40	Beseitig. v. Umweltverschmutzung, Entsorgung	<39>	3	153	-	-	1	116
41	Energie- und Wasserversorgung	<D, E>	1.507	3.522.607	676	480.589	235	81.823
42	Hochbau	<41>	2.358	1.856.208	381	216.799	213	195.902
43	Tiefbau	<42>	246	1.217.924	118	289.002	26	1.928
44	Vorbereitende Baustellenarbeiten, Bauinstallation	<43>	5.722	3.344.360	3.332	937.453	548	57.171
45	Bau	<F>	8.326	6.418.492	3.831	1.443.254	787	255.001
46	Handel, Instandhaltung u. Reparatur v. Kfz	<45>	2.276	5.982.829	418	11.721	756	2.274.695
47	Großhandel (ohne Handel mit Kfz)	<46>	5.440	23.149.243	653	1.230.025	1.930	10.399.083
48	Einzelhandel (ohne Handel mit Kfz)	<47>	11.555	8.943.548	568	62.652	2.263	656.805
49	Handel; Instandhaltung u. Reparatur v. Kfz	<G>	19.271	38.075.620	1.639	1.304.398	4.949	13.330.583
50	Landverkehr, Transport in Rohrfernleitungen	<49>	5.291	1.946.295	828	336.457	343	37.990
51	Schifffahrt	<50>	854	110.911	163	2.312	33	80.406
52	Luftfahrt	<51>	34	16.600	2	34	14	12.225

Umsatzsteuerstatistik 2017

6.1 Ausgewählte Merkmale nach Wirtschaftsabteilungen der ÖNACE 2008 und Bundesländern

darunter gem. § 6 Abs. 1 Z. 1 in Verbindung mit § 7 Ausfuhrlieferungen		darunter gem. Art. 6 Abs. 1 Z. 1 u. 2 innergemeinschaftliche Lieferungen		Steuerpflichtiger Umsatz		darunter versteuert mit 20 % (Normalsteuersatz)		darunter versteuert mit 10 % (ermäßigter Steuersatz)		Zeile
Fälle	1.000 EUR	Fälle	1.000 EUR	Fälle	1.000 EUR	Fälle	1.000 EUR	Fälle	1.000 EUR	
Steiermark										
56	1.847	116	10.819	2.203	377.784	1.301	93.111	930	82.655	1
17	128	26	2.370	609	237.761	595	216.188	162	7.614	2
1	0	2	22	15	5.984	14	385	14	5.310	3
74	1.975	144	13.211	2.827	621.529	1.910	309.684	1.106	95.579	4
-	-	-	-	-	-	-	-	-	-	5
G	G	G	G	G	G	G	G	G	G	6
G	G	G	G	G	G	G	G	G	G	7
12	11.087	17	65.341	71	117.858	71	114.494	23	3.134	8
-	-	-	-	9	2.427	7	2.405	3	15	9
12	11.087	18	65.351	81	172.641	79	168.723	27	3.173	10
78	148.861	144	647.109	655	1.596.833	578	184.069	558	1.272.813	11
21	3.833	34	30.977	102	132.791	92	123.848	49	7.637	12
-	-	-	-	-	-	-	-	-	-	13
13	41.024	21	177.332	48	48.040	48	43.977	13	4.062	14
18	1.522	18	6.343	119	30.613	118	30.183	21	257	15
6	75.812	12	476.494	30	26.030	30	25.262	10	736	16
59	147.612	113	459.491	472	774.447	468	687.144	99	1.537	17
18	381.811	27	1.295.573	41	334.181	41	329.384	10	921	18
23	766	48	7.674	139	156.019	134	123.407	72	32.563	19
-	-	2	31.511	2	4.349	2	4.349	1	0	20
24	107.897	40	376.893	94	356.995	94	341.572	21	15.251	21
11	223.413	12	377.548	21	372.422	15	37.025	17	335.396	22
37	52.936	58	246.579	125	221.413	125	221.086	19	327	23
36	100.317	50	152.573	276	530.019	273	529.207	48	739	24
15	197.270	23	1.096.264	32	106.621	32	106.133	9	484	25
111	255.814	183	747.579	715	1.082.464	713	1.080.983	82	932	26
48	379.898	75	541.550	157	215.170	156	214.422	21	736	27
31	386.640	43	736.002	85	259.228	85	258.861	5	362	28
104	1.126.039	146	955.183	281	702.955	280	700.356	36	2.220	29
20	1.365.659	44	2.416.988	90	2.078.197	84	2.055.908	18	22.119	30
7	33.106	5	6.673	14	10.994	14	10.994	-	-	31
38	7.306	50	60.205	585	317.968	584	316.475	101	963	32
44	12.364	56	23.428	220	139.807	211	138.930	42	731	33
49	22.785	85	20.963	367	248.508	366	246.038	39	607	34
811	5.072.685	1.289	10.890.932	4.670	9.746.064	4.543	7.809.613	1.291	1.701.393	35
18	558	17	1.102	662	2.409.408	652	2.381.943	92	24.421	36
1	25	-	-	122	53.135	52	10.316	116	42.559	37
5	1.061	6	1.172	204	108.979	88	32.734	184	76.145	38
12	1.424	35	67.921	138	388.637	130	96.407	105	289.213	39
-	-	1	116	2	36	2	36	-	-	40
36	3.068	59	70.311	1.128	2.960.195	924	2.521.436	497	432.338	41
24	4.161	32	4.911	2.064	1.443.507	1.724	1.381.731	1.326	60.145	42
5	77	13	695	204	926.995	204	926.236	14	603	43
186	16.380	237	32.161	5.265	2.349.737	5.249	2.335.659	667	12.096	44
215	20.618	282	37.767	7.533	4.720.239	7.177	4.643.626	2.007	72.844	45
261	1.177.679	511	1.092.222	2.123	3.696.413	2.115	3.688.643	355	5.780	46
795	2.342.182	1.568	7.991.506	4.768	11.520.135	4.526	8.715.745	1.218	2.202.959	47
721	229.713	875	396.265	10.998	8.224.091	10.618	6.735.274	3.887	1.319.645	48
1.777	3.749.574	2.954	9.479.993	17.889	23.440.639	17.259	19.139.662	5.460	3.528.384	49
111	8.263	163	10.299	5.105	1.571.847	1.763	1.080.404	4.210	478.319	50
-	-	11	56.076	797	28.193	35	2.338	770	25.424	51
2	20	3	23	21	4.340	19	3.512	6	406	52

Umsatzsteuerstatistik 2017

6.1 Ausgewählte Merkmale nach Wirtschaftsabteilungen der ÖNACE 2008 und Bundesländern

Zeile	Wirtschaftsabteilungen der ÖNACE 2008	Innergemein- schaftlicher Erwerb		darunter steuerpflichtig				
				versteuert mit 20 %		versteuert mit 10 %		
		Fälle	1.000 EUR	Fälle	1.000 EUR	Fälle	1.000 EUR	
Steiermark								
1	Landwirtschaft, Jagd	<01>	514	25.704	459	9.757	129	2.108
2	Forstwirtschaft	<02>	166	63.302	161	62.800	18	9
3	Fischerei und Fischzucht	<03>	7	2.024	6	43	3	1.965
4	Land- und Forstwirtschaft, Fischerei	<A>	687	91.030	626	72.600	150	4.082
5	Kohlenbergbau	<05>	-	-	-	-	-	-
6	Gewinnung von Erdöl und Erdgas	<06>	G	G	G	G	G	G
7	Erzbergbau	<07>	G	G	G	G	G	G
8	Gew.v.Steinen u.Erden,sonstiger Bergbau	<08>	37	10.277	36	10.263	4	11
9	Erbr. v. Dienstleistungen für den Bergbau	<09>	2	686	2	685	1	0
10	Bergbau, Gewinnung v.Steinen u.Erden		41	26.121	40	26.106	5	11
11	H.v.Nahrungs-u.Futtermitteln	<10>	368	409.678	322	109.846	216	271.424
12	Getränkeherstellung	<11>	64	31.587	64	24.237	20	7.344
13	Tabakverarbeitung	<12>	-	-	-	-	-	-
14	Herstellung von Textilien	<13>	33	115.858	32	115.823	5	23
15	Herstellung von Bekleidung	<14>	78	6.954	77	6.952	6	1
16	Herstellung von Leder(waren) und Schuhen	<15>	22	232.891	22	232.876	3	16
17	Herst. v. Holz-, Flecht-, Korb- und Korkwaren	<16>	260	174.318	253	172.933	32	41
18	Herstellung v. Papier, Pappe und Waren daraus	<17>	34	438.943	34	438.883	6	52
19	H. v. Druckerz., Vervielf. v. besp. Datenträgern	<18>	84	31.788	81	29.411	18	2.366
20	Kokerei und Mineralölverarbeitung	<19>	-	-	-	-	-	-
21	Herstellung von chemischen Erzeugnissen	<20>	70	402.986	69	400.461	12	2.510
22	Herstellung von pharmazeutischen Erzeugnissen	<21>	16	238.459	11	112.597	10	125.860
23	Herstellung von Gummi und Kunststoffwaren	<22>	87	167.903	86	167.882	8	2
24	H. v. Glas, Keramik, Bearb. v. Steinen u. Erden	<23>	179	134.542	179	134.507	21	7
25	Metallerzeugung und Bearbeitung	<24>	38	549.343	38	549.304	7	39
26	Herstellung von Metallerzeugnissen	<25>	507	456.465	506	456.445	35	11
27	H. v. EDV-Geräten, elektron. u. opt. Erzeugnissen	<26>	121	335.165	117	333.812	27	17
28	Herstellung von elektrischen Ausrüstungen	<27>	59	358.487	59	358.472	10	13
29	Maschinenbau	<28>	219	685.745	216	678.441	39	55
30	H.v.Kraftwagen und Kraftwagenteilen	<29>	57	3.035.715	57	3.035.705	2	1
31	Sonstiger Fahrzeugbau	<30>	9	4.566	9	4.565	1	0
32	Herstellung von Möbeln	<31>	352	45.177	350	45.144	35	11
33	Herstellung von sonstigen Waren	<32>	165	17.380	159	17.338	21	17
34	Rep. u. Install. v. Maschinen u. Ausrüstungen	<33>	254	32.654	253	32.509	13	13
35	Herstellung von Waren	<C>	3.076	7.906.604	2.994	7.458.143	547	409.823
36	Energieversorgung	<35>	175	36.253	169	35.262	27	79
37	Wasserversorgung	<36>	12	164	11	163	1	0
38	Abwasserentsorgung	<37>	43	1.781	38	1.673	2	2
39	Sammlung, Behandlung, Beseitigung v. Abfällen	<38>	65	24.150	64	24.114	13	34
40	Beseitig. v. Umweltverschmutzung, Entsorgung	<39>	2	109	2	109	-	-
41	Energie- und Wasserversorgung	<D, E>	297	62.457	284	61.321	43	115
42	Hochbau	<41>	331	21.878	325	21.863	23	10
43	Tiefbau	<42>	74	12.912	74	12.865	5	2
44	Vorbereitende Baustellenarbeiten, Bauinstallation	<43>	2.475	157.462	2.458	157.015	119	182
45	Bau	<F>	2.880	192.252	2.857	191.743	147	194
46	Handel, Instandhaltung u. Reparatur v. Kfz	<45>	1.433	1.268.645	1.427	1.266.390	62	139
47	Großhandel (ohne Handel mit Kfz)	<46>	2.876	6.210.665	2.704	4.935.157	551	1.186.915
48	Einzelhandel (ohne Handel mit Kfz)	<47>	4.454	1.287.174	4.291	1.228.226	1.026	40.006
49	Handel; Instandhaltung u. Reparatur v. Kfz	<G>	8.763	8.766.484	8.422	7.429.773	1.639	1.227.060
50	Landverkehr, Transport in Rohrfernleitungen	<49>	504	31.947	489	24.329	24	5.169
51	Schifffahrt	<50>	31	5.839	30	2.296	3	3.543
52	Luftfahrt	<51>	11	446	11	446	1	0

Umsatzsteuerstatistik 2017

6.1 Ausgewählte Merkmale nach Wirtschaftsabteilungen der ÖNACE 2008 und Bundesländern

Umsatzsteuer (brutto)	Erwerbsteuer	Abziehbare Vorsteuer insgesamt	darunter Einfuhr- umsatzsteuer		darunter aus innergemein- schaftlichem Erwerb		Zahllast Gutschrift (-) (Saldo)		Zeile
			Fälle	1.000 EUR	Fälle	1.000 EUR	Fälle	1.000 EUR	
Steiermark									
54.238	3.943	-50.476	11	-318	448	-3.540	2.310	7.720	1
46.036	12.625	-33.349	6	-4	163	-12.618	627	25.311	2
653	206	-766	3	-29	7	-206	18	93	3
100.927	16.774	-84.591	20	-351	618	-16.364	2.955	33.124	4
-	-	-	-	-	-	-	-	-	5
G	G	G	G	G	G	G	G	G	6
G	G	G	G	G	G	G	G	G	7
25.636	2.054	-29.110	7	-2.845	36	-2.054	79	-1.420	8
497	137	-735	2	-149	2	-137	10	-100	9
36.651	5.223	-40.406	10	-3.069	40	-5.223	91	1.468	10
188.454	52.797	-273.148	43	-22.473	364	-52.782	668	-31.951	11
26.346	5.582	-21.678	7	-208	63	-5.577	111	10.250	12
-	-	-	-	-	-	-	-	-	13
12.363	23.167	-43.603	13	-2.058	32	-23.166	54	-8.075	14
6.539	1.391	-5.272	14	-1.318	78	-1.390	123	2.658	15
12.963	46.577	-107.290	7	-39.375	22	-46.577	32	-47.750	16
162.979	34.721	-214.589	39	-5.257	257	-34.471	491	-16.918	17
110.539	87.782	-321.309	18	-5.941	34	-87.774	45	-122.988	18
28.280	6.119	-22.381	13	-1.228	82	-6.119	144	11.994	19
870	-	-7.100	1	-162	-	-	4	-6.230	20
76.241	80.344	-136.334	25	-6.468	69	-80.306	115	20.248	21
52.706	35.105	-94.057	6	-22.312	16	-35.076	30	-6.267	22
48.148	33.576	-77.448	32	-10.170	87	-33.576	133	4.270	23
116.211	26.902	-110.187	24	-3.827	177	-26.879	285	32.771	24
89.359	109.865	-272.603	16	-19.838	38	-109.865	38	-73.380	25
278.949	91.290	-329.705	96	-24.024	504	-91.288	757	40.375	26
88.175	66.764	-258.026	61	-90.918	118	-66.760	176	-103.098	27
80.418	71.696	-219.891	29	-48.171	59	-71.695	97	-67.777	28
223.021	135.694	-485.976	95	-25.820	217	-135.657	311	-127.582	29
459.318	607.141	-1.092.334	22	-45.426	57	-607.141	98	-25.900	30
2.388	913	-5.069	5	-269	9	-913	16	-1.768	31
69.200	9.030	-52.634	13	-577	348	-9.025	605	25.594	32
29.307	3.469	-31.361	38	-10.943	144	-3.428	260	1.378	33
62.580	6.513	-49.714	39	-543	253	-6.510	389	19.378	34
2.225.354	1.536.438	-4.231.709	656	-387.326	3.028	-1.535.975	4.982	-470.768	35
765.332	7.179	-585.247	14	-27	172	-7.173	950	187.246	36
6.410	33	-7.580	-	-	11	-33	128	-1.176	37
14.385	335	-13.247	2	-14	39	-335	211	1.467	38
64.309	4.826	-68.033	5	-426	64	-4.826	146	967	39
8	22	-39	-	-	2	-22	3	-9	40
850.444	12.395	-674.146	21	-467	288	-12.389	1.438	188.495	41
397.703	4.373	-243.277	12	-150	315	-4.173	2.292	158.323	42
298.229	2.573	-184.931	7	-1.121	74	-2.555	233	115.794	43
567.715	31.422	-411.343	133	-2.054	2.449	-31.262	5.546	187.649	44
1.263.647	38.368	-839.551	152	-3.325	2.838	-37.990	8.071	461.766	45
748.928	253.311	-972.749	100	-6.117	1.418	-253.137	2.183	29.599	46
2.151.007	1.114.970	-3.369.016	803	-936.472	2.831	-1.107.607	5.245	-109.572	47
1.525.446	252.023	-941.776	448	-72.725	4.379	-251.825	11.279	835.677	48
4.425.381	1.620.304	-5.283.541	1.351	-1.015.314	8.628	-1.612.569	18.707	755.704	49
305.426	5.637	-230.735	27	-236	494	-5.610	5.192	79.958	50
3.223	814	-5.458	1	0	31	-814	839	-1.430	51
838	89	-447	2	-14	11	-89	31	486	52

Umsatzsteuerstatistik 2017

6.1 Ausgewählte Merkmale nach Wirtschaftsabteilungen der ÖNACE 2008 und Bundesländern

Zeile	Wirtschaftsabteilungen der ÖNACE 2008	Veran- lagungs- fälle	Steuerbarer Umsatz	Reverse-Charge- Umsatz		Steuerfreier Umsatz		
			1.000 EUR	Fälle	1.000 EUR	Fälle	1.000 EUR	
Steiermark								
53	Lagerei, Erbr. sonst. Dienstleist. f. d. Verkehr	<52>	238	1.041.440	16	1.327	89	421.722
54	Post-, Kurier- u.. Expressdienste	<53>	76	18.033	3	85	8	63
55	Verkehr und Lagerei	<H>	6.493	3.133.279	1.012	340.215	487	552.406
56	Beherbergung	<55>	2.844	912.470	64	787	310	10.364
57	Gastronomie	<56>	5.083	1.202.486	75	1.015	451	12.767
58	Beherbergung und Gastronomie	<I>	7.927	2.114.956	139	1.802	761	23.131
59	Verlagswesen	<58>	220	238.998	8	5.675	75	6.247
60	Herst., Verleih, Vertrieb v. Filmen; Kinos u.a.	<59>	386	55.848	8	25	74	1.222
61	Rundfunkveranstalter	<60>	17	15.900	-	-	3	760
62	Telekommunikation	<61>	51	21.819	6	756	12	243
63	Erbr. v. Dienstleist. d. Informationstechnologie	<62>	1.865	522.359	99	23.275	371	44.288
64	Informationsdienstleistungen	<63>	711	189.342	30	1.573	107	10.764
65	Information und Kommunikation	<J>	3.250	1.044.266	151	31.304	642	63.524
66	Erbr. v. Finanzdienstleistungen	<64>	743	941.939	49	15.098	-	-
67	Versicherungswesen (ohne Sozialversicherung)	<65>	13	59.400	1	32	-	-
68	damit verb. Tätigkeiten	<66>	439	54.768	17	21.915	-	-
69	Finanz- u. Versicherungsdienstleist.	<K>	1.195	1.056.107	67	37.045	-	-
70	Grundstücks- und Wohnungswesen	<L/68>	22.257	2.795.034	208	11.758	2.279	475.180
71	Rechts-, Steuerberatung, Wirtschaftsprüfung	<69>	1.723	554.630	30	131	172	12.431
72	Verwaltung v. Unternehmen, Unternehmensberat.	<70>	3.220	948.356	105	17.013	527	60.979
73	Architektur- u. Ingenieurbüros	<71>	3.343	1.837.041	215	421.518	398	560.600
74	Forschung und Entwicklung	<72>	281	202.606	13	661	102	14.577
75	Werbung und Marktforschung	<73>	3.846	1.504.333	386	314.886	428	80.724
76	Sonstige freiberufliche Tätigkeiten	<74>	1.532	341.339	69	66.550	363	24.275
77	Veterinärwesen	<75>	315	65.231	6	30	29	243
78	Erbr. v. freiberufl. Dienstleistungen	<M>	14.260	5.453.536	824	820.789	2.019	753.829
79	Vermietung v. beweglichen Sachen	<77>	534	330.663	52	21.034	90	37.186
80	Vermittlung und Überlassung v. Arbeitskräften	<78>	237	514.703	111	197.405	26	560
81	Reisebüros, -veranstalter, Reservierungsdienstl.	<79>	371	91.929	22	1.256	95	25.506
82	Wach- und Sicherheitsdienste, Detekteien	<80>	73	22.676	2	21	11	266
83	Gebäudebetreuung, Garten- u. Landschaftsbau	<81>	947	462.392	324	40.674	83	2.074
84	Erbr. v. sonst. wirtschaftl. Dienstleist. a.n.g.	<82>	883	441.813	54	18.289	134	6.376
85	Erbr. v. sonst. wirtschaftl. Dienstleist.	<N>	3.045	1.864.176	565	278.679	439	71.968
86	Öffentl. Verwalt., Verteidigung, Sozialvers.	<O/84>	325	3.115.184	168	4.470	27	2.504.823
87	Erziehung und Unterricht	<P/85>	1.416	189.949	34	2.367	536	43.618
88	Gesundheitswesen	<86>	3.467	2.240.442	26	604	3.048	1.762.707
89	Heime	<87>	189	274.854	3	159	27	3.622
90	Sozialwesen	<88>	453	535.198	11	325	158	176.789
91	Gesundheits- und Sozialwesen	<Q>	4.109	3.050.494	40	1.088	3.233	1.943.118
92	Kreative, künstler., unterhaltende Tätigkeiten	<90>	1.187	88.384	41	1.051	360	15.553
93	Bibliotheken, Museen, botan. u. zoolog. Gärten	<91>	43	20.179	2	2.665	8	118
94	Spiel-, Wett- und Lotteriewesen	<92>	40	49.851	2	516	14	8.133
95	Dienstleist. d. Sports, d. Unterhaltung u. Erholung	<93>	826	245.666	26	1.794	182	12.017
96	Kunst, Unterhaltung und Erholung	<R>	2.096	404.080	71	6.026	564	35.821
97	Interessenvertretungen, kirchl. Vereinigungen	<94>	375	115.340	21	6.244	83	12.722
98	Rep. v. EDV-Geräten u. Gebrauchsgütern	<95>	203	34.797	21	402	46	808
99	Erbr. v. sonst. überwiegend pers. Dienstleistg.	<96>	2.496	366.037	72	5.181	710	14.566
100	Erbringung v. sonst. Dienstleistg.	<S>	3.074	516.174	114	11.827	839	28.096
101	Nicht zuordenbar		14	150	-	-	4	44
102	I N S G E S A M T		106.967	100.395.820	11.226	5.655.326	20.040	36.384.735

Umsatzsteuerstatistik 2017

6.1 Ausgewählte Merkmale nach Wirtschaftsabteilungen der ÖNACE 2008 und Bundesländern

darunter gem. § 6 Abs. 1 Z. 1 in Verbindung mit § 7 Ausfuhrlieferungen		darunter gem. Art. 6 Abs. 1 Z. 1 u. 2 innergemeinschaftliche Lieferungen		Steuerpflichtiger Umsatz		darunter versteuert mit 20 % (Normalsteuersatz)		darunter versteuert mit 10 % (ermäßigter Steuersatz)		Zeile
Fälle	1.000 EUR	Fälle	1.000 EUR	Fälle	1.000 EUR	Fälle	1.000 EUR	Fälle	1.000 EUR	
Steiermark										
28	84.045	43	254.446	208	618.391	195	560.775	56	56.833	53
2	3	2	11	70	17.885	70	16.673	7	1.213	54
143	92.331	222	320.855	6.201	2.240.656	2.082	1.663.702	5.049	562.195	55
77	266	11	224	2.658	901.319	2.319	202.322	2.206	364.652	56
140	1.114	39	1.651	4.814	1.188.704	4.674	552.311	4.252	608.150	57
217	1.380	50	1.875	7.472	2.090.023	6.993	754.633	6.458	972.802	58
38	1.015	51	4.844	208	227.076	191	124.552	130	102.226	59
18	202	28	507	349	54.601	343	38.687	60	3.024	60
1	709	-	-	16	15.139	16	14.509	1	14	61
6	65	5	122	48	20.820	46	19.368	14	1.452	62
126	13.756	164	26.502	1.645	454.796	1.639	452.426	151	1.916	63
18	3.404	43	5.634	613	177.005	605	174.653	65	1.464	64
207	19.151	291	37.609	2.879	949.437	2.840	824.195	421	110.096	65
-	-	-	-	555	926.841	533	908.991	264	15.869	66
-	-	-	-	13	59.368	13	31.088	8	27.672	67
-	-	-	-	398	32.853	380	29.405	135	3.021	68
-	-	-	-	966	1.019.062	926	969.484	407	46.562	69
146	3.863	36	2.851	20.266	2.308.096	16.962	1.488.201	15.427	792.113	70
34	296	10	48	1.643	542.068	1.629	534.731	311	6.699	71
93	14.168	89	14.962	2.827	870.364	2.774	680.350	661	188.911	72
113	342.769	111	198.756	3.058	854.923	3.022	843.591	451	10.401	73
26	2.598	26	10.038	195	187.368	184	124.390	49	62.939	74
101	9.473	240	57.053	3.523	1.108.723	3.153	910.004	748	161.414	75
60	3.079	93	17.237	1.261	250.514	1.229	194.460	185	19.922	76
7	18	2	6	296	64.958	290	35.820	245	20.471	77
434	372.401	571	298.100	12.803	3.878.918	12.281	3.323.346	2.650	470.757	78
18	842	47	5.983	462	272.444	452	266.876	90	3.577	79
10	140	8	279	214	316.738	210	311.361	36	4.251	80
16	1.321	9	741	312	65.167	227	31.030	207	15.095	81
3	1	5	148	66	22.389	65	21.755	8	614	82
21	411	23	567	893	419.643	885	373.107	178	33.705	83
16	96	27	4.507	766	417.148	714	405.264	163	8.262	84
84	2.811	119	12.225	2.713	1.513.529	2.553	1.409.393	682	65.504	85
1	0	3	17	312	605.891	308	76.668	301	501.747	86
21	266	22	435	949	143.963	891	97.150	337	45.111	87
50	1.698	13	88	1.650	477.131	1.520	71.786	966	404.725	88
5	29	-	-	169	271.073	149	9.500	152	260.899	89
12	43	7	18	356	358.084	326	55.302	127	300.108	90
67	1.770	20	106	2.175	1.106.288	1.995	136.588	1.245	965.732	91
27	1.245	40	10.831	887	71.780	652	33.761	228	10.618	92
4	30	4	58	41	17.396	40	6.833	33	7.644	93
-	-	2	5	29	41.202	29	39.954	15	1.179	94
24	1.326	32	2.250	685	231.855	650	167.558	299	16.579	95
55	2.601	78	13.144	1.642	362.233	1.371	248.106	575	36.020	96
9	20	12	54	305	96.373	251	54.542	197	34.894	97
5	8	14	237	171	33.586	169	32.141	24	1.356	98
49	515	31	667	1.868	346.290	1.858	272.407	340	44.055	99
63	543	57	958	2.344	476.249	2.278	359.090	561	80.305	100
-	-	-	-	9	106	8	76	3	19	101
4.363	9.356.117	6.215	21.245.738	94.859	58.355.759	83.380	45.943.378	44.504	10.482.680	102

Umsatzsteuerstatistik 2017

6.1 Ausgewählte Merkmale nach Wirtschaftsabteilungen der ÖNACE 2008 und Bundesländern

Zeile	Wirtschaftsabteilungen der ÖNACE 2008	Innergemeinschaftlicher Erwerb		darunter steuerpflichtig				
				versteuert mit 20 %		versteuert mit 10 %		
		Fälle	1.000 EUR	Fälle	1.000 EUR	Fälle	1.000 EUR	
Steiermark								
53	Lagerei, Erbr. sonst. Dienstleist. f. d. Verkehr	<52>	102	104.431	98	92.356	15	11.524
54	Post-, Kurier- u.. Expressdienste	<53>	20	155	20	155	1	0
55	Verkehr und Lagerei	<H>	668	142.818	648	119.582	44	20.236
56	Beherbergung	<55>	810	6.039	779	5.428	184	537
57	Gastronomie	<56>	1.593	25.073	1.434	15.394	535	9.594
58	Beherbergung und Gastronomie	<I>	2.403	31.112	2.213	20.822	719	10.131
59	Verlagswesen	<58>	88	13.422	74	2.441	37	10.981
60	Herst., Verleih, Vertrieb v. Filmen; Kinos u.a.	<59>	197	1.264	193	1.235	31	6
61	Rundfunkveranstalter	<60>	8	92	8	91	2	1
62	Telekommunikation	<61>	27	558	26	536	1	0
63	Erbr. v. Dienstleist. d. Informationstechnologie	<62>	897	22.121	878	21.914	209	60
64	Informationsdienstleistungen	<63>	249	13.796	249	10.472	37	3.323
65	Information und Kommunikation	<J>	1.466	51.253	1.428	36.689	317	14.371
66	Erbr. v. Finanzdienstleistungen	<64>	107	13.635	106	13.563	15	72
67	Versicherungswesen (ohne Sozialversicherung)	<65>	4	264	4	260	2	5
68	damit verb. Tätigkeiten	<66>	78	5.757	76	5.705	12	6
69	Finanz- u. Versicherungsdienstleist.	<K>	189	19.656	186	19.528	29	83
70	Grundstücks- und Wohnungswesen	<L/68>	784	10.239	753	9.750	47	296
71	Rechts-, Steuerberatung, Wirtschaftsprüfung	<69>	331	464	319	438	63	25
72	Verwaltung v. Unternehmen, Unternehmensberat.	<70>	638	117.082	598	31.527	178	85.537
73	Architektur- u. Ingenieurbüros	<71>	998	127.642	936	127.056	275	134
74	Forschung und Entwicklung	<72>	97	17.163	94	13.108	38	3.985
75	Werbung und Marktforschung	<73>	974	144.339	911	88.019	165	49.206
76	Sonstige freiberufliche Tätigkeiten	<74>	487	119.627	460	75.841	73	9.537
77	Veterinärwesen	<75>	175	1.028	141	560	98	274
78	Erbr. v. freiberufl. Dienstleistungen	<M>	3.700	527.345	3.459	336.549	890	148.698
79	Vermietung v. beweglichen Sachen	<77>	212	83.429	212	83.363	13	54
80	Vermittlung und Überlassung v. Arbeitskräften	<78>	105	2.209	101	2.139	14	4
81	Reisebüros, -veranstalter, Reservierungsdienstl.	<79>	98	831	93	767	19	64
82	Wach- und Sicherheitsdienste, Detekteien	<80>	30	428	30	427	2	0
83	Gebäudebetreuung, Garten- u. Landschaftsbau	<81>	325	8.634	317	6.152	33	173
84	Erbr. v. sonst. wirtschaftl. Dienstleist. a.n.g.	<82>	154	4.488	148	4.454	23	10
85	Erbr. v. sonst. wirtschaftl. Dienstleist.	<N>	924	100.019	901	97.302	104	305
86	Öffentl. Verwalt., Verteidigung, Sozialvers.	<O/84>	143	4.296	139	4.130	65	129
87	Erziehung und Unterricht	<P/85>	340	15.429	303	13.874	126	1.389
88	Gesundheitswesen	<86>	507	21.562	455	16.484	146	4.826
89	Heime	<87>	102	428	99	362	23	54
90	Sozialwesen	<88>	101	572	97	525	37	45
91	Gesundheits- und Sozialwesen	<Q>	710	22.562	651	17.371	206	4.925
92	Kreative, künstler., unterhaltende Tätigkeiten	<90>	280	7.778	266	7.709	45	20
93	Bibliotheken, Museen, botan. u. zoolog. Gärten	<91>	22	421	22	354	7	35
94	Spiel-, Wett- und Lotteriewesen	<92>	8	218	8	218	2	0
95	Dienstleist. d. Sports, d. Unterhaltung u. Erholung	<93>	339	11.956	335	11.162	74	164
96	Kunst, Unterhaltung und Erholung	<R>	649	20.373	631	19.443	128	219
97	Interessenvertretungen, kirchl. Vereinigungen	<94>	83	2.370	77	1.880	30	371
98	Rep. v. EDV-Geräten u. Gebrauchsgütern	<95>	104	3.314	103	3.225	10	19
99	Erbr. v. sonst. überwiegend pers. Dienstleistg.	<96>	1.026	19.721	1.005	18.679	135	984
100	Erbringung v. sonst. Dienstleistg.	<S>	1.213	25.405	1.185	23.784	175	1.374
101	Nicht zuordenbar		-	-	-	-	-	-
102	INSGESAMT		28.933	18.015.456	27.720	15.958.506	5.381	1.843.442

Umsatzsteuerstatistik 2017

6.1 Ausgewählte Merkmale nach Wirtschaftsabteilungen der ÖNACE 2008 und Bundesländern

Umsatzsteuer (brutto)	Erwerbsteuer	Abziehbare Vorsteuer insgesamt	darunter Einfuhr- umsatzsteuer		darunter aus innergemein- schaftlichem Erwerb		Zahllast Gutschrift (-) (Saldo)		Zeile
			Fälle	1.000 EUR	Fälle	1.000 EUR	Fälle	1.000 EUR	
Steiermark									
157.908	19.681	-167.521	20	-32.988	101	-19.628	228	10.068	53
3.463	31	-1.482	2	0	20	-31	71	2.012	54
470.858	26.252	-405.643	52	-33.238	657	-26.172	6.361	91.094	55
123.105	1.140	-89.548	15	-7	803	-1.135	2.716	34.695	56
175.657	4.045	-113.476	45	-68	1.584	-4.028	4.906	66.213	57
298.762	5.185	-203.024	60	-75	2.387	-5.163	7.622	100.908	58
36.340	1.586	-27.217	9	-58	88	-1.576	215	10.708	59
10.348	248	-7.140	21	-11	193	-247	360	3.455	60
3.017	18	-1.428	1	0	8	-18	16	1.608	61
4.747	107	-2.390	6	-14	25	-107	51	2.465	62
105.400	4.394	-59.484	111	-798	878	-4.371	1.779	50.310	63
37.686	2.427	-28.447	26	-99	243	-2.424	674	11.653	64
197.538	8.780	-126.106	174	-980	1.435	-8.743	3.095	80.199	65
188.944	2.720	-174.427	7	-115	59	-2.669	735	17.057	66
10.008	52	-9.344	-	-	2	-11	13	716	67
6.468	1.142	-5.154	4	-1	65	-1.136	435	2.455	68
205.420	3.914	-188.925	11	-116	126	-3.816	1.183	20.228	69
390.092	1.997	-348.850	33	-117	746	-1.930	21.188	42.712	70
108.050	90	-29.356	6	-3	324	-67	1.672	78.777	71
177.703	14.859	-118.663	48	-648	624	-14.850	3.081	73.947	72
207.166	25.426	-194.791	86	-3.850	978	-25.366	3.227	37.991	73
44.270	3.020	-45.534	41	-1.257	96	-3.014	237	1.641	74
226.411	23.269	-153.208	119	-25.595	951	-23.240	3.715	93.654	75
49.656	20.505	-37.519	34	-1.139	472	-20.492	1.363	32.611	76
10.354	164	-4.819	2	0	172	-162	299	5.698	77
823.610	87.333	-583.890	336	-32.492	3.617	-87.191	13.594	324.319	78
58.799	16.678	-77.603	22	-1.171	211	-16.666	509	-2.310	79
67.345	428	-15.393	5	-21	103	-428	233	52.377	80
11.053	160	-13.719	5	-3	96	-159	334	-2.535	81
4.495	86	-1.084	-	-	30	-85	70	3.497	82
88.239	1.546	-33.168	11	-33	322	-1.507	914	56.590	83
85.263	895	-72.296	13	-46	151	-893	818	13.349	84
315.194	19.793	-213.263	56	-1.274	913	-19.738	2.878	120.968	85
69.496	844	-82.365	-	-	116	-248	319	-12.154	86
26.351	2.932	-17.475	16	-30	267	-503	1.071	11.806	87
55.809	3.780	-40.867	10	-30	326	-531	1.867	18.557	88
28.121	78	-17.669	1	-6	101	-76	179	10.529	89
41.642	110	-20.638	2	-3	100	-107	373	21.071	90
125.572	3.968	-79.174	13	-39	527	-714	2.419	50.157	91
12.060	1.548	-10.656	19	-53	267	-1.543	932	2.952	92
2.693	78	-4.701	4	-3	22	-78	42	-1.945	93
8.394	44	-3.567	-	-	8	-44	38	4.870	94
48.851	2.249	-43.286	41	-128	333	-2.194	729	7.804	95
71.998	3.919	-62.210	64	-184	630	-3.859	1.741	13.681	96
16.285	425	-17.924	2	-1	74	-371	344	-1.213	97
6.599	655	-4.092	6	-8	104	-646	177	3.162	98
63.447	3.838	-33.249	32	-256	1.001	-3.823	1.956	34.026	99
86.331	4.918	-55.265	40	-265	1.179	-4.840	2.477	35.975	100
18	-	-10	-	-	-	-	10	8	101
11.983.650	3.399.335	-13.520.145	3.065	-1.478.658	28.040	-3.383.425	100.202	1.849.693	102

Umsatzsteuerstatistik 2017

6.1 Ausgewählte Merkmale nach Wirtschaftsabteilungen der ÖNACE 2008 und Bundesländern

Zeile	Wirtschaftsabteilungen der ÖNACE 2008	Veran- lagungs- fälle	Steuerbarer Umsatz	Reverse-Charge- Umsatz		Steuerfreier Umsatz		
			1.000 EUR	Fälle	1.000 EUR	Fälle	1.000 EUR	
Tirol								
1	Landwirtschaft, Jagd	<01>	1.354	107.537	82	917	280	5.555
2	Forstwirtschaft	<02>	331	53.871	30	453	78	1.814
3	Fischerei und Fischzucht	<03>	12	357	-	-	4	23
4	Land- und Forstwirtschaft, Fischerei	<A>	1.697	161.765	112	1.370	362	7.392
5	Kohlenbergbau	<05>	-	-	-	-	-	-
6	Gewinnung von Erdöl und Erdgas	<06>	-	-	-	-	-	-
7	Erzbergbau	<07>	-	-	-	-	-	-
8	Gew.v.Steinen u.Erden,sonstiger Bergbau	<08>	44	G	G	G	G	G
9	Erbr. v. Dienstleistungen für den Bergbau	<09>	1	G	G	G	G	G
10	Bergbau, Gewinnung v.Steinen u.Erden		45	128.514	23	12.087	28	9.372
11	H.v.Nahrungs-u.Futtermitteln	<10>	356	901.009	24	468	130	365.145
12	Getränkeherstellung	<11>	68	59.646	1	0	35	14.441
13	Tabakverarbeitung	<12>	-	-	-	-	-	-
14	Herstellung von Textilien	<13>	58	34.933	3	28	37	14.701
15	Herstellung von Bekleidung	<14>	90	130.372	2	5	54	100.312
16	Herstellung von Leder(waren) und Schuhen	<15>	33	34.957	2	120	19	19.690
17	Herst. v. Holz-, Flecht-, Korb- und Korkwaren	<16>	423	1.517.393	135	28.735	166	854.140
18	Herstellung v. Papier, Pappe und Waren daraus	<17>	8	287.469	1	40	7	255.899
19	H. v. Druckerz., Vervielf. v. besp. Datenträgern	<18>	91	81.059	12	90	58	17.504
20	Kokerei und Mineralölverarbeitung	<19>	1	G	G	G	G	G
21	Herstellung von chemischen Erzeugnissen	<20>	35	213.878	5	590	22	108.672
22	Herstellung von pharmazeutischen Erzeugnissen	<21>	10	1.209.906	1	0	6	920.941
23	Herstellung von Gummi und Kunststoffwaren	<22>	54	361.408	22	2.881	38	264.178
24	H. v. Glas, Keramik, Bearb. v. Steinen u. Erden	<23>	145	1.033.993	46	19.941	59	615.592
25	Metallerzeugung und Bearbeitung	<24>	15	1.399.115	8	216.047	13	1.086.069
26	Herstellung von Metallerzeugnissen	<25>	411	780.681	216	44.746	171	364.174
27	H. v. EDV-Geräten, elektron. u. opt. Erzeugnissen	<26>	65	511.923	16	478	32	369.800
28	Herstellung von elektrischen Ausrüstungen	<27>	59	1.122.383	21	4.507	36	838.523
29	Maschinenbau	<28>	146	1.363.331	73	12.842	100	1.090.770
30	H.v.Kraftwagen und Kraftwagenteilen	<29>	26	202.505	8	354	15	116.979
31	Sonstiger Fahrzeugbau	<30>	9	G	G	G	G	G
32	Herstellung von Möbeln	<31>	410	267.157	189	12.640	116	23.206
33	Herstellung von sonstigen Waren	<32>	255	78.523	6	99	156	29.770
34	Rep. u. Install. v. Maschinen u. Ausrüstungen	<33>	215	203.622	61	2.706	70	58.473
35	Herstellung von Waren	<C>	2.983	11.797.423	853	347.317	1.345	7.529.862
36	Energieversorgung	<35>	267	1.436.942	163	123.584	44	13.612
37	Wasserversorgung	<36>	71	G	G	G	G	G
38	Abwasserentsorgung	<37>	65	71.464	22	2.540	8	311
39	Sammlung, Behandlung, Beseitigung v. Abfällen	<38>	93	231.768	49	35.635	23	20.440
40	Beseitig. v. Umweltverschmutzung, Entsorgung	<39>	2	G	G	G	G	G
41	Energie- und Wasserversorgung	<D, E>	498	1.750.941	238	162.339	83	34.413
42	Hochbau	<41>	864	1.421.727	181	86.762	194	259.987
43	Tiefbau	<42>	94	118.035	45	23.889	17	1.309
44	Vorbereitende Baustellenarbeiten, Bauinstallation	<43>	3.657	2.432.219	2.375	433.758	608	33.274
45	Bau	<F>	4.615	3.971.981	2.601	544.409	819	294.570
46	Handel, Instandhaltung u. Reparatur v. Kfz	<45>	1.058	1.554.397	180	1.395	453	281.253
47	Großhandel (ohne Handel mit Kfz)	<46>	2.498	5.639.711	247	83.759	1.180	1.397.184
48	Einzelhandel (ohne Handel mit Kfz)	<47>	4.683	4.064.314	293	25.138	2.014	240.683
49	Handel; Instandhaltung u. Reparatur v. Kfz	<G>	8.239	11.258.422	720	110.292	3.647	1.919.120
50	Landverkehr, Transport in Rohrfernleitungen	<49>	1.352	1.765.732	192	49.999	340	70.653
51	Schifffahrt	<50>	4	344	-	-	-	-
52	Luftfahrt	<51>	29	23.871	-	-	14	14.144

Umsatzsteuerstatistik 2017

6.1 Ausgewählte Merkmale nach Wirtschaftsabteilungen der ÖNACE 2008 und Bundesländern

darunter gem. § 6 Abs. 1 Z. 1 in Verbindung mit § 7 Ausfuhrlieferungen		darunter gem. Art. 6 Abs. 1 Z. 1 u. 2 innergemeinschaftliche Lieferungen		Steuerpflichtiger Umsatz		darunter versteuert mit 20 % (Normalsteuersatz)		darunter versteuert mit 10 % (ermäßigter Steuersatz)		Zeile
Fälle	1.000 EUR	Fälle	1.000 EUR	Fälle	1.000 EUR	Fälle	1.000 EUR	Fälle	1.000 EUR	
Tirol										
10	73	44	1.625	1.134	101.065	806	32.833	736	46.398	1
6	61	24	923	298	51.604	286	46.997	78	1.555	2
-	-	1	1	7	334	6	209	6	125	3
16	134	69	2.549	1.439	153.003	1.098	80.039	820	48.078	4
-	-	-	-	-	-	-	-	-	-	5
-	-	-	-	-	-	-	-	-	-	6
-	-	-	-	-	-	-	-	-	-	7
G	G	G	G	G	G	G	G	G	G	8
G	G	G	G	G	G	G	G	G	G	9
4	347	24	8.878	41	107.055	39	96.395	26	10.610	10
27	33.106	95	329.960	336	535.396	321	44.047	306	482.897	11
7	645	27	13.588	63	45.205	58	43.606	37	1.518	12
-	-	-	-	-	-	-	-	-	-	13
19	1.556	25	12.616	46	20.204	46	20.007	11	135	14
18	21.857	17	77.964	62	30.055	62	29.853	11	172	15
8	3.868	13	15.570	28	15.147	28	15.067	13	64	16
39	139.290	108	714.022	379	634.518	369	539.879	108	2.783	17
4	136.345	6	119.548	7	31.529	7	30.762	5	659	18
29	2.014	50	15.241	84	63.464	83	58.240	47	5.223	19
G	G	G	G	G	G	G	G	G	G	20
14	16.300	19	92.162	31	104.615	31	103.824	14	753	21
5	475.536	6	445.405	8	288.965	8	31.784	7	257.000	22
26	40.660	35	223.461	52	94.350	52	93.687	9	648	23
23	414.250	42	200.779	133	398.461	132	395.304	32	3.028	24
11	214.452	13	871.128	14	96.999	14	94.262	8	2.584	25
69	26.968	136	335.537	385	371.761	384	369.801	83	1.166	26
23	201.915	23	167.176	54	141.645	53	141.068	11	445	27
24	283.217	32	555.295	55	279.353	53	268.081	12	11.239	28
72	413.251	93	675.566	136	259.719	135	259.100	35	614	29
6	32.536	12	84.385	23	85.172	23	84.866	3	289	30
G	G	G	G	G	G	G	G	G	G	31
41	4.059	82	18.819	389	231.311	388	228.574	119	1.133	32
46	4.552	48	10.062	165	48.654	164	47.459	35	580	33
26	22.597	56	35.242	197	142.443	196	141.979	26	218	34
539	2.489.337	941	5.013.994	2.653	3.920.243	2.613	3.042.526	934	773.148	35
7	230	11	1.405	182	1.299.747	172	1.155.674	39	138.284	36
G	G	G	G	G	G	G	G	G	G	37
1	1	6	310	64	68.612	53	14.579	54	54.000	38
3	52	18	20.314	86	175.693	78	52.602	66	121.618	39
G	G	G	G	G	G	G	G	G	G	40
12	295	37	22.031	399	1.554.189	335	1.230.359	214	316.525	41
13	871	22	5.041	709	1.074.978	662	1.060.446	353	11.766	42
2	27	7	1.128	76	92.837	75	92.191	11	555	43
158	13.288	360	16.300	3.409	1.965.187	3.393	1.947.499	640	11.548	44
173	14.186	389	22.469	4.194	3.133.002	4.130	3.100.136	1.004	23.869	45
151	20.374	338	256.252	978	1.271.749	972	1.267.126	192	3.762	46
518	360.865	929	1.028.934	2.179	4.158.769	2.112	3.006.674	689	1.049.276	47
926	102.402	803	114.115	4.265	3.798.493	4.156	2.581.917	2.048	1.137.797	48
1.595	483.641	2.070	1.399.301	7.422	9.229.011	7.240	6.855.717	2.929	2.190.835	49
71	28.249	183	6.984	1.270	1.645.080	1.186	665.105	812	962.625	50
-	-	-	-	4	344	4	335	2	9	51
3	15	2	373	22	9.727	21	9.136	5	89	52

Umsatzsteuerstatistik 2017

6.1 Ausgewählte Merkmale nach Wirtschaftsabteilungen der ÖNACE 2008 und Bundesländern

Zeile	Wirtschaftsabteilungen der ÖNACE 2008	Innergemein- schaftlicher Erwerb		darunter steuerpflichtig				
				versteuert mit 20 %		versteuert mit 10 %		
		Fälle	1.000 EUR	Fälle	1.000 EUR	Fälle	1.000 EUR	
Tirol								
1	Landwirtschaft, Jagd	<01>	330	14.802	265	7.297	103	3.800
2	Forstwirtschaft	<02>	109	8.794	103	8.639	12	15
3	Fischerei und Fischzucht	<03>	3	40	-	-	2	5
4	Land- und Forstwirtschaft, Fischerei	<A>	442	23.636	368	15.936	117	3.820
5	Kohlenbergbau	<05>	-	-	-	-	-	-
6	Gewinnung von Erdöl und Erdgas	<06>	-	-	-	-	-	-
7	Erzbergbau	<07>	-	-	-	-	-	-
8	Gew.v.Steinen u.Erden,sonstiger Bergbau	<08>	G	G	G	G	G	G
9	Erbr. v. Dienstleistungen für den Bergbau	<09>	G	G	G	G	G	G
10	Bergbau, Gewinnung v.Steinen u.Erden		33	1.201	32	1.149	4	21
11	H.v.Nahrungs-u.Futtermitteln	<10>	248	214.937	222	55.051	173	159.207
12	Getränkeherstellung	<11>	41	5.526	39	5.119	23	405
13	Tabakverarbeitung	<12>	-	-	-	-	-	-
14	Herstellung von Textilien	<13>	40	24.737	39	10.674	5	4
15	Herstellung von Bekleidung	<14>	50	38.996	50	38.994	6	1
16	Herstellung von Leder(waren) und Schuhen	<15>	24	9.788	24	9.788	3	1
17	Herst. v. Holz-, Flecht-, Korb- und Korkwaren	<16>	245	398.524	243	389.109	20	531
18	Herstellung v. Papier, Pappe und Waren daraus	<17>	6	41.680	6	41.680	2	0
19	H. v. Druckerz., Vervielf. v. besp. Datenträgern	<18>	65	13.943	65	13.920	16	12
20	Kokerei und Mineralölverarbeitung	<19>	G	G	G	G	G	G
21	Herstellung von chemischen Erzeugnissen	<20>	28	71.337	28	71.264	9	73
22	Herstellung von pharmazeutischen Erzeugnissen	<21>	7	442.731	7	153.921	4	288.007
23	Herstellung von Gummi und Kunststoffwaren	<22>	48	147.051	48	146.788	11	207
24	H. v. Glas, Keramik, Bearb. v. Steinen u. Erden	<23>	101	138.871	101	138.792	17	70
25	Metallerzeugung und Bearbeitung	<24>	12	661.768	12	661.765	2	3
26	Herstellung von Metallerzeugnissen	<25>	305	181.811	304	181.443	32	14
27	H. v. EDV-Geräten, elektron. u. opt. Erzeugnissen	<26>	44	89.889	44	89.869	7	7
28	Herstellung von elektrischen Ausrüstungen	<27>	43	429.439	42	429.232	12	18
29	Maschinenbau	<28>	117	491.219	117	489.613	28	1.595
30	H.v.Kraftwagen und Kraftwagenteilen	<29>	15	68.690	15	68.690	1	0
31	Sonstiger Fahrzeugbau	<30>	G	G	G	G	G	G
32	Herstellung von Möbeln	<31>	291	19.107	289	19.093	24	10
33	Herstellung von sonstigen Waren	<32>	158	10.191	156	9.818	30	4
34	Rep. u. Install. v. Maschinen u. Ausrüstungen	<33>	149	60.687	149	60.667	14	13
35	Herstellung von Waren	<C>	2.043	3.561.344	2.006	3.085.712	440	450.182
36	Energieversorgung	<35>	64	22.575	60	19.992	11	705
37	Wasserversorgung	<36>	G	G	G	G	G	G
38	Abwasserentsorgung	<37>	48	1.493	43	1.383	6	9
39	Sammlung, Behandlung, Beseitigung v. Abfällen	<38>	46	7.051	45	7.036	5	13
40	Beseitig. v. Umweltverschmutzung, Entsorgung	<39>	G	G	G	G	G	G
41	Energie- und Wasserversorgung	<D, E>	166	31.331	156	28.621	23	729
42	Hochbau	<41>	221	25.898	219	25.686	23	13
43	Tiefbau	<42>	43	3.028	43	3.002	5	22
44	Vorbereitende Baustellenarbeiten, Bauinstallation	<43>	2.098	125.934	2.085	125.653	140	57
45	Bau	<F>	2.362	154.860	2.347	154.341	168	92
46	Handel, Instandhaltung u. Reparatur v. Kfz	<45>	733	265.745	728	236.842	59	28
47	Großhandel (ohne Handel mit Kfz)	<46>	1.554	1.814.373	1.505	1.341.697	383	452.995
48	Einzelhandel (ohne Handel mit Kfz)	<47>	3.240	735.742	3.134	635.092	951	89.798
49	Handel; Instandhaltung u. Reparatur v. Kfz	<G>	5.527	2.815.860	5.367	2.213.631	1.393	542.821
50	Landverkehr, Transport in Rohrfernleitungen	<49>	576	36.010	567	35.063	64	256
51	Schifffahrt	<50>	-	-	-	-	-	-
52	Luftfahrt	<51>	11	976	10	728	2	0

Umsatzsteuerstatistik 2017

6.1 Ausgewählte Merkmale nach Wirtschaftsabteilungen der ÖNACE 2008 und Bundesländern

Umsatzsteuer (brutto)	Erwerbsteuer	Abziehbare Vorsteuer insgesamt	darunter Einfuhr- umsatzsteuer		darunter aus innergemein- schaftlichem Erwerb		Zahllast Gutschrift (-) (Saldo)		Zeile
			Fälle	1.000 EUR	Fälle	1.000 EUR	Fälle	1.000 EUR	
Tirol									
14.352	2.311	-17.265	7	-15	280	-2.092	1.213	-611	1
10.454	1.747	-7.490	2	-2	106	-1.740	309	4.711	2
54	5	-60	1	-1	2	-1	10	0	3
24.860	4.063	-24.815	10	-18	388	-3.833	1.532	4.100	4
-	-	-	-	-	-	-	-	-	5
-	-	-	-	-	-	-	-	-	6
-	-	-	-	-	-	-	-	-	7
G	G	G	G	G	G	G	G	G	8
G	G	G	G	G	G	G	G	G	9
21.246	232	-16.641	0	0	32	-231	44	4.835	10
65.480	26.978	-102.073	28	-1.250	246	-26.969	344	-9.621	11
9.432	1.065	-7.902	4	-96	40	-1.061	66	2.593	12
-	-	-	-	-	-	-	-	-	13
6.181	2.135	-6.609	14	-162	37	-2.002	48	1.707	14
9.892	7.799	-20.090	7	-5.339	47	-7.792	65	-2.399	15
4.095	1.958	-5.083	9	-121	24	-1.958	28	969	16
140.402	78.938	-227.480	22	-2.830	241	-78.648	391	-8.220	17
7.256	8.336	-28.334	4	-2.053	6	-8.336	7	-12.740	18
12.706	2.787	-10.204	14	-33	65	-2.787	86	5.287	19
G	G	G	G	G	G	G	G	G	20
22.216	14.260	-31.890	10	-992	28	-14.259	33	4.587	21
71.637	59.689	-207.322	6	-23.652	7	-59.585	10	-75.996	22
23.254	29.378	-54.156	19	-1.188	48	-29.376	52	-1.524	23
104.779	27.765	-167.107	17	-28.359	101	-27.765	137	-34.563	24
64.903	132.353	-237.420	8	-13.601	12	-132.353	15	-40.164	25
91.581	36.290	-106.464	60	-5.353	303	-36.285	395	21.407	26
42.058	17.974	-70.747	24	-17.500	44	-17.974	61	-10.714	27
80.317	85.848	-178.796	23	-16.527	43	-85.846	58	-12.630	28
74.649	98.082	-228.393	68	-30.830	117	-98.072	145	-56.288	29
18.040	13.738	-30.451	5	-764	15	-13.738	23	1.327	30
G	G	G	G	G	G	G	G	G	31
49.409	3.820	-35.106	22	-64	289	-3.819	399	18.070	32
10.086	1.964	-7.155	31	-1.368	136	-1.925	197	4.886	33
32.303	12.135	-29.070	27	-750	149	-12.112	210	15.366	34
940.934	663.376	-1.792.146	424	-152.871	2.004	-662.746	2.778	-188.611	35
371.933	4.313	-285.512	6	-95	63	-4.312	253	90.316	36
G	G	G	G	G	G	G	G	G	37
8.540	277	-6.708	2	-2	43	-276	65	2.109	38
28.360	1.409	-27.225	4	-15	45	-1.408	92	2.543	39
G	G	G	G	G	G	G	G	G	40
410.710	6.041	-321.254	13	-112	159	-6.038	479	95.078	41
280.438	5.139	-162.010	13	-33	202	-5.024	831	123.421	42
27.217	603	-18.146	5	-37	43	-598	87	9.626	43
448.805	25.143	-297.288	99	-627	2.083	-25.040	3.545	176.434	44
756.460	30.885	-477.444	117	-697	2.328	-30.662	4.463	309.481	45
259.836	47.371	-255.075	62	-241	722	-47.325	1.014	52.134	46
795.792	316.076	-907.572	417	-30.982	1.529	-315.783	2.393	204.061	47
660.439	137.357	-554.836	329	-5.245	3.179	-136.730	4.441	243.315	48
1.716.067	500.804	-1.717.483	808	-36.468	5.430	-499.838	7.848	499.510	49
282.146	7.141	-275.111	48	-253	566	-7.132	1.306	14.156	50
68	-	-23	-	-	-	-	4	45	51
2.592	146	-2.133	3	-1	10	-126	26	604	52

Umsatzsteuerstatistik 2017

6.1 Ausgewählte Merkmale nach Wirtschaftsabteilungen der ÖNACE 2008 und Bundesländern

Zeile	Wirtschaftsabteilungen der ÖNACE 2008	Veranlagungsfälle	Steuerbarer Umsatz	Reverse-Charge-Umsatz		Steuerfreier Umsatz		
			1.000 EUR	Fälle	1.000 EUR	Fälle	1.000 EUR	
Tirol								
53	Lagerei, Erbr. sonst. Dienstleist. f. d. Verkehr	<52>	173	472.359	11	1.199	67	177.130
54	Post-, Kurier- u.. Expressdienste	<53>	38	13.879	1	5	15	190
55	Verkehr und Lagerei	<H>	1.596	2.276.185	204	51.203	436	262.117
56	Beherbergung	<55>	8.777	3.327.468	169	1.659	1.390	42.238
57	Gastronomie	<56>	3.777	1.140.908	52	866	349	9.191
58	Beherbergung und Gastronomie	<I>	12.554	4.468.376	221	2.525	1.739	51.429
59	Verlagswesen	<58>	109	200.203	3	508	45	34.670
60	Herst., Verleih, Vertrieb v. Filmen; Kinos u.a.	<59>	286	36.994	10	83	78	1.285
61	Rundfunkveranstalter	<60>	10	4.668	-	-	1	20
62	Telekommunikation	<61>	33	16.155	5	61	7	84
63	Erbr. v. Dienstleist. d. Informationstechnologie	<62>	896	169.376	56	6.519	221	11.703
64	Informationsdienstleistungen	<63>	331	172.016	20	1.195	82	104.567
65	Information und Kommunikation	<J>	1.665	599.412	94	8.366	434	152.329
66	Erbr. v. Finanzdienstleistungen	<64>	484	143.212	21	2.310	-	-
67	Versicherungswesen (ohne Sozialversicherung)	<65>	4	4.810	-	-	-	-
68	damit verb. Tätigkeiten	<66>	354	23.055	8	245	-	-
69	Finanz- u. Versicherungsdienstleist.	<K>	842	171.077	29	2.555	-	-
70	Grundstücks- und Wohnungswesen	<L/68>	19.371	2.056.124	130	2.759	3.648	318.484
71	Rechts-, Steuerberatung, Wirtschaftsprüfung	<69>	1.482	452.606	23	194	195	9.183
72	Verwaltung v. Unternehmen, Unternehmensberat.	<70>	2.117	300.458	48	4.405	393	28.142
73	Architektur- u. Ingenieurbüros	<71>	2.148	632.737	88	16.941	272	38.424
74	Forschung und Entwicklung	<72>	131	21.938	5	78	49	8.434
75	Werbung und Marktforschung	<73>	1.115	192.910	48	17.021	266	6.143
76	Sonstige freiberufliche Tätigkeiten	<74>	919	75.136	44	1.220	298	6.552
77	Veterinärwesen	<75>	156	29.209	2	4	25	120
78	Erbr. v. freiberufl. Dienstleistungen	<M>	8.068	1.704.994	258	39.863	1.498	96.998
79	Vermietung v. beweglichen Sachen	<77>	387	132.905	30	4.506	111	22.403
80	Vermittlung und Überlassung v. Arbeitskräften	<78>	62	42.194	18	13.568	5	58
81	Reisebüros, -veranstalter, Reservierungsdienstl.	<79>	305	613.031	7	77	138	329.027
82	Wach- und Sicherheitsdienste, Detekteien	<80>	52	11.190	2	14	7	69
83	Gebäudebetreuung, Garten- u. Landschaftsbau	<81>	879	238.436	312	22.476	126	1.985
84	Erbr. v. sonst. wirtschaftl. Dienstleist. a.n.g.	<82>	412	88.976	24	693	117	7.886
85	Erbr. v. sonst. wirtschaftl. Dienstleist.	<N>	2.097	1.126.732	393	41.334	504	361.428
86	Öffentl. Verwalt., Verteidigung, Sozialvers.	<O/84>	296	2.540.948	150	13.176	17	2.024.963
87	Erziehung und Unterricht	<P/85>	965	161.396	18	546	396	23.296
88	Gesundheitswesen	<86>	3.338	1.401.908	24	896	3.045	1.111.329
89	Heime	<87>	54	293.485	1	0	17	14.463
90	Sozialwesen	<88>	222	184.479	3	21	115	13.642
91	Gesundheits- und Sozialwesen	<Q>	3.614	1.879.872	28	917	3.177	1.139.434
92	Kreative, künstler., unterhaltende Tätigkeiten	<90>	1.034	52.150	36	395	419	5.724
93	Bibliotheken, Museen, botan. u. zoolog. Gärten	<91>	28	11.958	3	1	11	164
682	Spiel-, Wett- und Lotteriewesen	<92>	22	110.205	-	-	16	107.265
95	Dienstleist. d. Sports, d. Unterhaltung u. Erholung	<93>	795	223.186	29	468	246	11.553
96	Kunst, Unterhaltung und Erholung	<R>	1.879	397.499	68	864	692	124.706
97	Interessenvertretungen, kirchl. Vereinigungen	<94>	226	69.589	6	200	79	16.002
98	Rep. v. EDV-Geräten u. Gebrauchsgütern	<95>	144	26.561	19	313	50	541
99	Erbr. v. sonst. überwiegend pers. Dienstleistg.	<96>	1.588	216.572	24	519	524	9.930
100	Erbringung v. sonst. Dienstleistg.	<S>	1.958	312.722	49	1.032	653	26.473
101	Nicht zuordenbar		18	247	-	-	10	131
102	INSGESAMT		73.000	46.764.627	6.189	1.342.955	19.488	14.376.517

Umsatzsteuerstatistik 2017

6.1 Ausgewählte Merkmale nach Wirtschaftsabteilungen der ÖNACE 2008 und Bundesländern

darunter gem. § 6 Abs. 1 Z. 1 in Verbindung mit § 7 Ausfuhrlieferungen		darunter gem. Art. 6 Abs. 1 Z. 1 u. 2 innergemeinschaftliche Lieferungen		Steuerpflichtiger Umsatz		darunter versteuert mit 20 % (Normalsteuersatz)		darunter versteuert mit 10 % (ermäßigter Steuersatz)		Zeile
Fälle	1.000 EUR	Fälle	1.000 EUR	Fälle	1.000 EUR	Fälle	1.000 EUR	Fälle	1.000 EUR	
Tirol										
22	2.500	22	5.062	156	294.030	152	240.018	36	53.351	53
1	4	4	9	28	13.684	28	13.620	3	64	54
97	30.768	211	12.428	1.480	1.962.865	1.391	928.214	858	1.016.138	55
130	1.011	56	2.760	7.835	3.283.571	6.662	675.529	6.300	1.117.517	56
69	499	45	2.594	3.530	1.130.851	3.462	501.084	3.184	575.256	57
199	1.510	101	5.354	11.365	4.414.422	10.124	1.176.613	9.484	1.692.773	58
22	10.630	34	23.822	96	165.025	94	103.159	58	61.210	59
16	174	32	717	242	35.626	236	28.727	37	2.100	60
-	-	-	-	8	4.648	8	4.606	1	42	61
2	5	4	74	31	16.010	30	13.467	16	2.542	62
63	2.078	112	3.984	748	151.155	743	149.463	92	746	63
15	2.613	29	1.572	268	66.254	264	65.194	40	682	64
118	15.500	211	30.169	1.393	438.718	1.375	364.616	244	67.322	65
-	-	-	-	357	140.902	336	124.816	182	9.730	66
-	-	-	-	4	4.810	3	2.207	4	2.577	67
-	-	-	-	315	22.810	283	17.426	122	3.802	68
-	-	-	-	676	168.522	622	144.449	308	16.109	69
78	4.399	32	3.021	16.307	1.734.880	13.448	1.106.102	12.523	581.071	70
22	332	15	71	1.375	443.230	1.356	433.868	333	8.363	71
54	1.042	59	2.595	1.793	267.911	1.743	252.046	470	12.935	72
54	15.638	52	6.924	1.920	577.372	1.900	565.839	310	9.853	73
5	1.803	6	4.579	88	13.426	86	13.112	19	283	74
74	1.348	115	3.314	973	169.745	967	165.204	156	2.510	75
32	387	56	816	688	67.364	675	61.698	130	1.694	76
4	12	2	2	149	29.085	147	17.245	129	6.860	77
245	20.562	305	18.301	6.986	1.568.133	6.874	1.509.012	1.547	42.498	78
34	2.673	51	8.213	323	105.996	311	99.559	107	5.307	79
1	5	1	0	54	28.567	52	27.750	10	534	80
11	1.616	16	695	224	283.926	215	73.195	139	109.066	81
1	5	2	32	45	11.107	45	11.054	4	44	82
21	76	30	390	774	213.974	764	198.424	185	4.114	83
23	1.377	19	1.203	304	80.397	295	75.572	61	3.883	84
91	5.752	119	10.533	1.724	723.967	1.682	485.554	506	122.948	85
1	848	2	794	289	502.809	284	98.259	283	390.207	86
36	1.012	40	796	622	137.554	593	116.623	277	16.425	87
32	426	13	48	1.098	289.683	985	47.862	561	240.611	88
2	765	1	1	52	279.022	51	3.564	51	274.913	89
3	5	1	1	138	170.816	110	8.776	66	161.882	90
37	1.196	15	50	1.288	739.521	1.146	60.202	678	677.406	91
37	517	47	726	692	46.032	539	15.200	144	11.648	92
2	2	2	15	24	11.794	24	3.194	17	5.532	93
-	-	1	0	11	2.940	11	2.906	2	34	682
26	4.241	34	2.364	597	211.164	581	165.402	258	13.719	95
65	4.760	84	3.105	1.324	271.930	1.155	186.702	421	30.933	96
9	50	10	338	183	53.387	158	35.471	120	14.640	97
7	50	21	108	117	25.707	117	25.418	25	150	98
29	226	41	802	1.128	206.123	1.118	154.973	217	30.519	99
45	326	72	1.248	1.428	285.217	1.393	215.862	362	45.309	100
-	-	-	-	7	117	5	63	3	54	101
3.351	3.074.577	4.722	6.555.020	61.037	31.045.155	55.547	20.797.442	33.421	8.062.257	102

Umsatzsteuerstatistik 2017

6.1 Ausgewählte Merkmale nach Wirtschaftsabteilungen der ÖNACE 2008 und Bundesländern

Zeile	Wirtschaftsabteilungen der ÖNACE 2008	Inneregemeinschaftlicher Erwerb		darunter steuerpflichtig				
				versteuert mit 20 %		versteuert mit 10 %		
		Fälle	1.000 EUR	Fälle	1.000 EUR	Fälle	1.000 EUR	
Tirol								
53	Lagerei, Erbr. sonst. Dienstleist. f. d. Verkehr	<52>	90	21.386	89	21.014	17	370
54	Post-, Kurier- u.. Expressdienste	<53>	6	49	5	8	1	0
55	Verkehr und Lagerei	<H>	683	58.421	671	56.813	84	626
56	Beherbergung	<55>	3.292	58.006	3.161	44.300	1.071	12.304
57	Gastronomie	<56>	1.917	33.336	1.739	14.315	1.009	18.641
58	Beherbergung und Gastronomie	<I>	5.209	91.342	4.900	58.615	2.080	30.945
59	Verlagswesen	<58>	51	17.376	45	14.447	27	2.926
60	Herst., Verleih, Vertrieb v. Filmen; Kinos u.a.	<59>	155	1.456	152	1.314	29	122
61	Rundfunkveranstalter	<60>	5	23	5	23	2	0
62	Telekommunikation	<61>	18	303	17	289	3	0
63	Erbr. v. Dienstleist. d. Informationstechnologie	<62>	467	7.047	458	6.836	82	28
64	Informationsdienstleistungen	<63>	151	1.923	146	1.915	22	7
65	Information und Kommunikation	<J>	847	28.128	823	24.824	165	3.083
66	Erbr. v. Finanzdienstleistungen	<64>	94	3.442	90	3.081	33	186
67	Versicherungswesen (ohne Sozialversicherung)	<65>	1	32	1	31	1	1
68	damit verb. Tätigkeiten	<66>	75	3.054	70	2.968	11	20
69	Finanz- u. Versicherungsdienstleist.	<K>	170	6.528	161	6.080	45	207
70	Grundstücks- und Wohnungswesen	<L/68>	1.025	74.785	990	74.251	74	243
71	Rechts-, Steuerberatung, Wirtschaftsprüfung	<69>	349	619	331	536	58	53
72	Verwaltung v. Unternehmen, Unternehmensberat.	<70>	429	6.536	403	6.032	133	447
73	Architektur- u. Ingenieurbüros	<71>	785	8.273	713	8.044	241	133
74	Forschung und Entwicklung	<72>	40	2.662	38	2.656	14	4
75	Werbung und Marktforschung	<73>	553	9.037	540	8.938	111	38
76	Sonstige freiberufliche Tätigkeiten	<74>	327	3.151	324	3.024	48	69
77	Veterinärwesen	<75>	96	550	75	312	63	98
78	Erbr. v. freiberufl. Dienstleistungen	<M>	2.579	30.828	2.424	29.542	668	842
79	Vermietung v. beweglichen Sachen	<77>	190	28.073	187	27.914	16	107
80	Vermittlung und Überlassung v. Arbeitskräften	<78>	22	53	20	52	5	1
81	Reisebüros, -veranstalter, Reservierungsdienstl.	<79>	123	4.905	117	4.162	45	653
82	Wach- und Sicherheitsdienste, Detekteien	<80>	19	118	18	112	2	0
83	Gebäudebetreuung, Garten- u. Landschaftsbau	<81>	318	6.895	314	4.537	33	106
84	Erbr. v. sonst. wirtschaftl. Dienstleist. a.n.g.	<82>	119	8.152	115	8.089	15	25
85	Erbr. v. sonst. wirtschaftl. Dienstleist.	<N>	791	48.196	771	44.866	116	892
86	Öffentl. Verwalt., Verteidigung, Sozialvers.	<O/84>	180	23.571	172	19.329	64	3.875
87	Erziehung und Unterricht	<P/85>	371	16.478	354	15.837	129	518
88	Gesundheitswesen	<86>	545	11.648	515	10.373	135	678
89	Heime	<87>	41	715	39	684	20	28
90	Sozialwesen	<88>	47	445	45	401	21	43
91	Gesundheits- und Sozialwesen	<Q>	633	12.808	599	11.458	176	749
92	Kreative, künstler., unterhaltende Tätigkeiten	<90>	264	1.941	250	1.855	37	53
93	Bibliotheken, Museen, botan. u. zoolog. Gärten	<91>	16	710	16	622	9	75
94	Spiel-, Wett- und Lotteriewesen	<92>	11	882	11	882	-	-
95	Dienstleist. d. Sports, d. Unterhaltung u. Erholung	<93>	373	10.968	370	10.585	92	295
96	Kunst, Unterhaltung und Erholung	<R>	664	14.501	647	13.944	138	423
97	Interessenvertretungen, kirchl. Vereinigungen	<94>	72	1.955	68	1.738	20	146
98	Rep. v. EDV-Geräten u. Gebrauchsgütern	<95>	92	2.681	92	2.680	9	1
99	Erbr. v. sonst. überwiegend pers. Dienstleistg.	<96>	717	6.853	703	6.363	116	360
100	Erbringung v. sonst. Dienstleistg.	<S>	881	11.489	863	10.781	145	507
101	Nicht zuordenbar		-	-	-	-	-	-
102	INSGESAMT		24.606	7.005.307	23.651	5.865.726	6.029	1.040.578

Umsatzsteuerstatistik 2017

6.1 Ausgewählte Merkmale nach Wirtschaftsabteilungen der ÖNACE 2008 und Bundesländern

Umsatzsteuer (brutto)	Erwerbsteuer	Abziehbare Vorsteuer insgesamt	darunter Einfuhr- umsatzsteuer		darunter aus innergemein- schaftlichem Erwerb		Zahllast Gutschrift (-) (Saldo)		Zeile
			Fälle	1.000 EUR	Fälle	1.000 EUR	Fälle	1.000 EUR	
Tirol									
209.782	4.240	-242.085	5	-7	90	-4.237	169	-28.063	53
2.757	2	-685	-	-	5	-2	31	2.074	54
497.345	11.529	-520.037	56	-261	671	-11.497	1.536	-11.184	55
459.725	10.299	-353.892	57	-165	3.269	-10.204	8.014	116.066	56
166.918	4.795	-113.186	35	-422	1.906	-4.726	3.635	58.538	57
626.643	15.094	-467.078	92	-587	5.175	-14.930	11.649	174.604	58
28.422	3.182	-20.869	12	-51	51	-3.182	102	10.735	59
7.954	275	-4.914	16	-28	152	-268	256	3.317	60
932	5	-544	-	-	5	-5	9	392	61
3.078	58	-2.128	2	-1	17	-58	32	1.008	62
33.820	1.390	-18.434	45	-220	451	-1.360	838	16.771	63
16.717	384	-9.373	6	-1	147	-352	296	7.723	64
90.923	5.294	-56.262	81	-301	823	-5.225	1.533	39.946	65
30.844	659	-35.981	3	-175	59	-490	478	-4.493	66
749	6	-735	-	-	-	-	4	20	67
4.250	607	-3.170	1	-3	58	-574	352	1.686	68
35.843	1.272	-39.886	4	-178	117	-1.064	834	-2.787	69
312.034	14.915	-324.692	22	-26	986	-14.722	16.953	1.115	70
88.463	113	-23.003	5	-1	340	-90	1.399	65.559	71
62.288	1.258	-38.876	27	-137	417	-1.220	1.970	24.207	72
121.318	1.633	-46.971	38	-63	775	-1.597	2.036	73.786	73
3.853	532	-5.316	13	-18	40	-530	107	-931	74
39.262	1.800	-27.456	37	-68	538	-1.768	1.039	13.604	75
14.221	613	-8.160	16	-7	319	-587	745	6.674	76
4.811	90	-2.168	2	0	93	-87	149	2.733	77
334.216	6.039	-151.950	138	-294	2.522	-5.879	7.445	185.632	78
23.497	5.598	-26.309	12	-129	185	-5.581	362	2.528	79
6.087	10	-1.199	-	-	22	-10	60	4.898	80
45.692	898	-56.550	14	-25	122	-879	246	-9.961	81
2.261	23	-668	1	-2	18	-22	49	1.615	82
44.210	1.210	-19.116	7	-16	314	-1.198	811	26.304	83
17.180	1.620	-12.023	8	-28	112	-1.609	349	6.777	84
138.927	9.359	-115.865	42	-200	773	-9.299	1.877	32.161	85
63.365	4.308	-79.524	2	-8	153	-1.031	293	-11.876	86
27.479	3.234	-11.680	14	-168	313	-944	710	19.031	87
35.415	2.143	-22.915	16	-32	274	-849	1.410	14.640	88
28.391	140	-15.049	2	-3	37	-138	54	13.482	89
18.042	85	-8.450	-	-	47	-82	141	9.677	90
81.848	2.368	-46.414	18	-35	358	-1.069	1.605	37.799	91
7.493	378	-5.809	15	-12	254	-376	720	2.043	92
1.701	134	-2.433	2	-1	16	-134	25	-598	93
1.010	176	-1.270	1	-5	6	-102	18	-83	94
44.379	2.158	-32.575	28	-99	364	-2.125	641	13.961	95
54.583	2.846	-42.087	46	-117	640	-2.737	1.404	15.323	96
9.374	371	-8.977	2	-28	60	-190	193	768	97
5.277	536	-3.270	8	-16	90	-535	121	2.543	98
37.175	1.322	-17.285	31	-42	697	-1.315	1.178	21.210	99
51.826	2.229	-29.532	41	-86	847	-2.040	1.492	24.521	100
18	-	-4	-	-	-	-	8	14	101
6.185.324	1.283.891	-6.234.796	1.928	-192.428	23.719	-1.273.789	64.483	1.228.692	102

Umsatzsteuerstatistik 2017

6.1 Ausgewählte Merkmale nach Wirtschaftsabteilungen der ÖNACE 2008 und Bundesländern

Zeile	Wirtschaftsabteilungen der ÖNACE 2008	Veran- lagungs- fälle	Steuerbarer Umsatz	Reverse-Charge- Umsatz		Steuerfreier Umsatz		
			1.000 EUR	Fälle	1.000 EUR	Fälle	1.000 EUR	
Vorarlberg								
1	Landwirtschaft, Jagd	<01>	572	49.683	70	1.933	93	2.021
2	Forstwirtschaft	<02>	155	34.862	35	657	25	1.276
3	Fischerei und Fischzucht	<03>	13	3.355	-	-	8	335
4	Land- und Forstwirtschaft, Fischerei	<A>	740	87.900	105	2.590	126	3.632
5	Kohlenbergbau	<05>	-	-	-	-	-	-
6	Gewinnung von Erdöl und Erdgas	<06>	-	-	-	-	-	-
7	Erzbergbau	<07>	-	-	-	-	-	-
8	Gew.v.Steinen u.Erden,sonstiger Bergbau	<08>	14	G	G	G	G	G
9	Erbr. v. Dienstleistungen für den Bergbau	<09>	1	G	G	G	G	G
10	Bergbau, Gewinnung v.Steinen u.Erden		15	35.122	6	2.330	7	3.780
11	H.v.Nahrungs-u.Futtermitteln	<10>	231	1.387.472	20	5.472	95	635.715
12	Getränkeherstellung	<11>	26	86.517	1	9	18	21.914
13	Tabakverarbeitung	<12>	-	-	-	-	-	-
14	Herstellung von Textilien	<13>	212	589.101	12	1.118	117	432.097
15	Herstellung von Bekleidung	<14>	51	164.839	2	128	28	131.745
16	Herstellung von Leder(waren) und Schuhen	<15>	7	5.278	-	-	5	234
17	Herst. v. Holz-, Flecht-, Korb- und Korkwaren	<16>	199	226.148	86	14.048	94	80.431
18	Herstellung v. Papier, Pappe und Waren daraus	<17>	17	406.847	5	4.575	13	225.254
19	H. v. Druckerz., Vervielf. v. besp. Datenträgern	<18>	68	180.715	12	679	55	111.660
20	Kokerei und Mineralölverarbeitung	<19>	1	G	G	G	G	G
21	Herstellung von chemischen Erzeugnissen	<20>	27	132.558	4	2.797	19	50.232
22	Herstellung von pharmazeutischen Erzeugnissen	<21>	5	2.737	-	-	2	350
23	Herstellung von Gummi und Kunststoffwaren	<22>	53	554.395	23	2.823	41	397.550
24	H. v. Glas, Keramik, Bearb. v. Steinen u. Erden	<23>	82	223.411	33	8.113	43	37.393
25	Metallerzeugung und Bearbeitung	<24>	7	260.839	6	35.185	5	193.834
26	Herstellung von Metallerzeugnissen	<25>	300	3.538.269	157	51.662	198	2.942.729
27	H. v. EDV-Geräten, elektron. u. opt. Erzeugnissen	<26>	47	248.171	10	2.377	33	222.355
28	Herstellung von elektrischen Ausrüstungen	<27>	38	796.616	16	14.711	32	659.479
29	Maschinenbau	<28>	114	1.535.604	49	21.383	82	1.040.631
30	H.v.Kraftwagen und Kraftwagenteilen	<29>	20	345.814	9	359	15	293.756
31	Sonstiger Fahrzeugbau	<30>	7	G	G	G	G	G
32	Herstellung von Möbeln	<31>	234	137.023	108	5.925	118	22.695
33	Herstellung von sonstigen Waren	<32>	80	125.129	7	2.074	63	107.237
34	Rep. u. Install. v. Maschinen u. Ausrüstungen	<33>	127	149.508	33	1.731	64	86.323
35	Herstellung von Waren	<C>	1.953	11.130.613	595	175.169	1.145	7.713.274
36	Energieversorgung	<35>	453	541.350	346	43.737	42	2.259
37	Wasserversorgung	<36>	52	5.654	4	227	3	55
38	Abwasserentsorgung	<37>	30	34.763	16	821	2	277
39	Sammlung, Behandlung, Beseitigung v. Abfällen	<38>	32	368.319	12	129.912	9	148.575
40	Beseitig. v. Umweltverschmutzung, Entsorgung	<39>	-	-	-	-	-	-
41	Energie- und Wasserversorgung	<D, E>	567	950.086	378	174.697	56	151.166
42	Hochbau	<41>	322	1.015.762	106	115.941	69	261.012
43	Tiefbau	<42>	47	165.222	22	20.129	7	16.861
44	Vorbereitende Baustellenarbeiten, Bauinstallation	<43>	1.766	1.314.743	1.161	257.957	421	29.398
45	Bau	<F>	2.135	2.495.727	1.289	394.027	497	307.271
46	Handel, Instandhaltung u. Reparatur v. Kfz	<45>	589	854.078	150	666	301	116.093
47	Großhandel (ohne Handel mit Kfz)	<46>	1.392	3.985.952	167	279.507	804	993.665
48	Einzelhandel (ohne Handel mit Kfz)	<47>	2.372	1.918.661	177	9.819	1.340	123.888
49	Handel; Instandhaltung u. Reparatur v. Kfz	<G>	4.353	6.758.691	494	289.992	2.445	1.233.646
50	Landverkehr, Transport in Rohrfernleitungen	<49>	455	566.604	89	20.076	162	46.068
51	Schifffahrt	<50>	3	1.149	-	-	-	-
52	Luftfahrt	<51>	12	17.943	1	98	5	8.411

Umsatzsteuerstatistik 2017

6.1 Ausgewählte Merkmale nach Wirtschaftsabteilungen der ÖNACE 2008 und Bundesländern

darunter gem. § 6 Abs. 1 Z. 1 in Verbindung mit § 7 Ausfuhrlieferungen		darunter gem. Art. 6 Abs. 1 Z. 1 u. 2 innergemeinschaftliche Lieferungen		Steuerpflichtiger Umsatz		darunter versteuert mit 20 % (Normalsteuersatz)		darunter versteuert mit 10 % (ermäßigter Steuersatz)		Zeile
Fälle	1.000 EUR	Fälle	1.000 EUR	Fälle	1.000 EUR	Fälle	1.000 EUR	Fälle	1.000 EUR	
Vorarlberg										
24	1.063	33	411	485	45.728	337	15.083	352	17.177	1
7	547	8	345	146	32.929	142	28.797	35	487	2
3	158	3	111	10	3.020	6	276	8	2.295	3
34	1.768	44	867	641	81.677	485	44.156	395	19.959	4
-	-	-	-	-	-	-	-	-	-	5
-	-	-	-	-	-	-	-	-	-	6
-	-	-	-	-	-	-	-	-	-	7
G	G	G	G	G	G	G	G	G	G	8
G	G	G	G	G	G	G	G	G	G	9
4	2.455	7	1.325	12	29.012	12	28.882	5	130	10
45	121.025	76	508.153	217	746.285	203	341.057	196	377.081	11
11	1.262	13	20.605	24	64.594	24	62.986	14	1.569	12
-	-	-	-	-	-	-	-	-	-	13
97	251.081	88	176.975	192	155.886	185	153.924	55	1.910	14
18	22.126	10	109.450	42	32.966	42	32.488	6	473	15
4	115	3	119	7	5.044	7	5.042	1	2	16
65	41.367	56	38.630	188	131.669	184	125.089	62	862	17
13	81.331	13	143.924	16	177.017	16	173.883	8	3.134	18
50	27.212	45	84.090	66	68.376	65	62.921	31	4.823	19
G	G	G	G	G	G	G	G	G	G	20
18	25.853	15	24.375	24	79.530	24	78.596	7	873	21
1	15	2	335	4	2.387	4	386	3	1.990	22
37	169.671	37	227.879	50	154.023	50	152.676	12	385	23
36	19.265	24	18.080	76	177.905	73	177.408	20	214	24
5	63.000	4	130.834	6	31.821	6	31.819	1	2	25
157	974.331	145	1.966.653	282	543.878	281	540.687	66	2.071	26
26	122.756	26	99.581	40	23.439	39	23.034	4	402	27
28	178.271	31	481.207	37	122.427	37	122.187	9	240	28
68	652.618	75	387.735	109	473.590	106	471.905	26	1.383	29
12	103.279	14	190.476	20	51.699	20	51.316	5	383	30
G	G	G	G	G	G	G	G	G	G	31
95	12.098	58	8.907	230	108.403	228	106.330	55	473	32
30	54.941	20	44.310	54	15.818	51	15.684	17	116	33
48	41.782	36	44.311	112	61.454	110	61.099	15	131	34
869	2.966.756	795	4.722.932	1.803	3.242.172	1.762	2.804.475	614	398.520	35
3	112	6	803	150	495.354	134	466.737	38	16.731	36
-	-	1	0	51	5.373	31	1.496	48	3.852	37
1	18	2	259	29	33.665	26	11.459	25	21.847	38
4	29.978	8	118.254	29	89.832	29	14.553	20	74.967	39
-	-	-	-	-	-	-	-	-	-	40
8	30.108	17	119.316	259	624.224	220	494.245	131	117.397	41
11	7.289	13	711	268	638.809	247	630.787	99	3.948	42
3	4.701	6	867	43	128.232	43	127.845	7	325	43
282	16.137	163	5.276	1.684	1.027.388	1.650	1.010.572	308	5.889	44
296	28.127	182	6.854	1.995	1.794.429	1.940	1.769.204	414	10.162	45
238	41.193	162	72.905	558	737.319	552	733.000	97	1.416	46
563	353.634	610	632.276	1.210	2.712.781	1.183	2.180.006	326	503.683	47
973	81.967	442	31.643	2.186	1.784.954	2.081	1.273.740	1.060	455.014	48
1.774	476.794	1.214	736.824	3.954	5.235.054	3.816	4.186.746	1.483	960.113	49
63	12.390	75	3.376	434	500.460	403	276.873	236	218.414	50
-	-	-	-	3	1.149	3	919	2	231	51
1	93	1	50	7	9.434	7	9.017	1	16	52

Umsatzsteuerstatistik 2017

6.1 Ausgewählte Merkmale nach Wirtschaftsabteilungen der ÖNACE 2008 und Bundesländern

Zeile	Wirtschaftsabteilungen der ÖNACE 2008	Innergemein- schaftlicher Erwerb		darunter steuerpflichtig				
				versteuert mit 20 %		versteuert mit 10 %		
		Fälle	1.000 EUR	Fälle	1.000 EUR	Fälle	1.000 EUR	
Vorarlberg								
1	Landwirtschaft, Jagd	<01>	244	10.603	192	4.108	86	2.962
2	Forstwirtschaft	<02>	74	1.719	65	1.284	11	14
3	Fischerei und Fischzucht	<03>	5	1.204	5	151	3	837
4	Land- und Forstwirtschaft, Fischerei	<A>	323	13.526	262	5.543	100	3.813
5	Kohlenbergbau	<05>	-	-	-	-	-	-
6	Gewinnung von Erdöl und Erdgas	<06>	-	-	-	-	-	-
7	Erzbergbau	<07>	-	-	-	-	-	-
8	Gew.v.Steinen u.Erden,sonstiger Bergbau	<08>	G	G	G	G	G	G
9	Erbr. v. Dienstleistungen für den Bergbau	<09>	G	G	G	G	G	G
10	Bergbau, Gewinnung v.Steinen u.Erden		9	966	9	966	0	0
11	H.v.Nahrungs-u.Futtermitteln	<10>	175	365.292	157	197.860	140	157.541
12	Getränkeherstellung	<11>	21	13.490	21	11.609	11	1.881
13	Tabakverarbeitung	<12>	-	-	-	-	-	-
14	Herstellung von Textilien	<13>	122	171.992	120	171.904	18	11
15	Herstellung von Bekleidung	<14>	37	23.665	37	23.656	8	7
16	Herstellung von Leder(waren) und Schuhen	<15>	7	2.771	7	2.771	1	0
17	Herst. v. Holz-, Flecht-, Korb- und Korkwaren	<16>	129	33.371	127	32.380	20	50
18	Herstellung v. Papier, Pappe und Waren daraus	<17>	13	141.180	13	141.170	3	3
19	H. v. Druckerz., Vervielf. v. besp. Datenträgern	<18>	55	47.720	54	47.330	13	69
20	Kokerei und Mineralölverarbeitung	<19>	G	G	G	G	G	G
21	Herstellung von chemischen Erzeugnissen	<20>	23	35.679	23	35.576	4	103
22	Herstellung von pharmazeutischen Erzeugnissen	<21>	4	1.167	4	124	3	1.039
23	Herstellung von Gummi und Kunststoffwaren	<22>	43	170.554	43	170.551	6	3
24	H. v. Glas, Keramik, Bearb. v. Steinen u. Erden	<23>	62	36.717	62	36.701	14	3
25	Metallerzeugung und Bearbeitung	<24>	6	91.061	6	91.061	1	0
26	Herstellung von Metallerzeugnissen	<25>	236	621.392	234	621.075	31	32
27	H. v. EDV-Geräten, elektron. u. opt. Erzeugnissen	<26>	37	35.308	36	29.958	10	28
28	Herstellung von elektrischen Ausrüstungen	<27>	33	169.599	31	169.546	11	38
29	Maschinenbau	<28>	95	362.068	92	361.366	14	25
30	H.v.Kraftwagen und Kraftwagenteilen	<29>	19	106.889	19	106.883	4	1
31	Sonstiger Fahrzeugbau	<30>	G	G	G	G	G	G
32	Herstellung von Möbeln	<31>	166	9.862	164	9.175	12	2
33	Herstellung von sonstigen Waren	<32>	55	50.004	53	49.952	10	2
34	Rep. u. Install. v. Maschinen u. Ausrüstungen	<33>	96	27.682	94	27.556	11	7
35	Herstellung von Waren	<C>	1.440	2.526.279	1.403	2.347.020	348	160.845
36	Energieversorgung	<35>	49	7.332	43	5.755	6	22
37	Wasserversorgung	<36>	5	21	4	21	-	-
38	Abwasserentsorgung	<37>	23	1.024	22	798	1	0
39	Sammlung, Behandlung, Beseitigung v. Abfällen	<38>	19	77.226	18	77.163	5	25
40	Beseitig. v. Umweltverschmutzung, Entsorgung	<39>	-	-	-	-	-	-
41	Energie- und Wasserversorgung	<D, E>	96	85.603	87	83.737	12	47
42	Hochbau	<41>	118	22.615	112	21.232	11	6
43	Tiefbau	<42>	26	6.820	25	6.809	7	11
44	Vorbereitende Baustellenarbeiten, Bauinstallation	<43>	1.163	84.266	1.129	80.299	109	56
45	Bau	<F>	1.307	113.701	1.266	108.340	127	73
46	Handel, Instandhaltung u. Reparatur v. Kfz	<45>	449	81.571	441	79.505	49	31
47	Großhandel (ohne Handel mit Kfz)	<46>	899	1.530.981	863	1.320.614	189	200.953
48	Einzelhandel (ohne Handel mit Kfz)	<47>	1.701	379.048	1.604	328.081	589	30.512
49	Handel; Instandhaltung u. Reparatur v. Kfz	<G>	3.049	1.991.600	2.908	1.728.200	827	231.496
50	Landverkehr, Transport in Rohrfernleitungen	<49>	272	19.783	258	16.759	46	836
51	Schifffahrt	<50>	2	97	2	96	1	0
52	Luftfahrt	<51>	7	876	7	875	1	1

Umsatzsteuerstatistik 2017

6.1 Ausgewählte Merkmale nach Wirtschaftsabteilungen der ÖNACE 2008 und Bundesländern

Umsatzsteuer (brutto)	Erwerbsteuer	Abziehbare Vorsteuer insgesamt	darunter Einfuhr- umsatzsteuer		darunter aus innergemein- schaftlichem Erwerb		Zahllast Gutschrift (-) (Saldo)		Zeile
			Fälle	1.000 EUR	Fälle	1.000 EUR	Fälle	1.000 EUR	
Vorarlberg									
6.639	1.565	-8.354	10	-22	203	-1.183	545	-160	1
6.404	303	-4.641	9	-48	71	-301	152	2.065	2
344	142	-330	-	-	5	-114	10	156	3
13.387	2.010	-13.325	19	-70	279	-1.598	707	2.061	4
-	-	-	-	-	-	-	-	-	5
-	-	-	-	-	-	-	-	-	6
-	-	-	-	-	-	-	-	-	7
G	G	G	G	G	G	G	G	G	8
G	G	G	G	G	G	G	G	G	9
5.960	193	-4.741	4	-4	9	-193	15	1.412	10
129.553	56.617	-183.255	39	-6.518	174	-56.587	225	2.727	11
12.937	2.510	-9.829	6	-64	20	-2.508	25	5.618	12
-	-	-	-	-	-	-	-	-	13
37.592	34.387	-85.137	93	-14.181	120	-34.381	206	-13.159	14
12.764	4.732	-24.430	10	-4.910	35	-4.723	44	-6.934	15
1.009	554	-864	2	-27	7	-554	7	699	16
28.216	6.655	-31.669	32	-2.034	126	-6.649	192	3.200	17
41.428	28.234	-68.440	11	-2.168	12	-28.230	17	1.222	18
14.380	9.534	-22.299	27	-240	55	-9.530	68	1.614	19
G	G	G	G	G	G	G	G	G	20
16.517	7.125	-18.141	14	-4.381	23	-7.117	26	5.501	21
338	129	-309	2	-53	4	-129	5	158	22
37.997	34.110	-77.994	32	-5.187	43	-34.110	53	-5.886	23
36.896	7.341	-34.450	26	-442	61	-7.341	79	9.636	24
16.142	18.212	-42.407	5	-1.800	6	-18.212	7	-8.053	25
175.694	124.266	-429.018	133	-86.791	236	-124.265	295	-129.059	26
9.511	7.006	-28.501	25	-4.273	37	-7.005	46	-11.985	27
41.131	33.913	-119.729	27	-20.532	31	-33.908	38	-44.686	28
136.302	72.404	-225.550	62	-20.824	95	-72.404	114	-16.833	29
16.201	21.377	-61.965	11	-9.603	19	-21.377	20	-24.387	30
G	G	G	G	G	G	G	G	G	31
22.801	1.964	-16.620	36	-101	166	-1.956	231	8.144	32
5.121	9.998	-26.234	17	-5.731	47	-9.965	69	-11.115	33
14.215	5.535	-18.850	39	-945	96	-5.532	124	888	34
809.781	488.366	-1.531.264	654	-192.553	1.419	-488.246	1.899	-233.463	35
142.995	1.407	-95.892	7	-1.077	44	-1.404	368	48.417	36
751	4	-2.038	1	0	4	-4	52	-1.282	37
4.729	202	-3.491	6	-18	23	-202	30	1.440	38
30.580	15.440	-61.883	4	-12.674	18	-15.436	31	-15.863	39
-	-	-	-	-	-	-	-	-	40
179.055	17.053	-163.304	18	-13.769	89	-17.046	481	32.712	41
189.210	4.509	-107.660	27	-337	114	-4.447	307	85.924	42
33.920	1.363	-20.391	9	-182	26	-1.349	45	14.864	43
234.356	16.752	-158.632	175	-874	1.158	-16.695	1.740	92.438	44
457.486	22.624	-286.683	211	-1.393	1.298	-22.491	2.092	193.226	45
148.546	16.173	-141.099	58	-547	445	-16.145	574	23.577	46
527.897	285.416	-629.878	447	-81.457	881	-284.774	1.353	182.293	47
319.484	71.883	-274.130	293	-6.886	1.671	-71.594	2.286	117.197	48
995.927	373.472	-1.045.107	798	-88.890	2.997	-372.513	4.213	323.067	49
84.468	3.841	-82.716	47	-991	272	-3.822	449	5.590	50
251	19	-513	1	0	2	-19	3	-242	51
2.228	175	-1.949	4	-575	7	-175	12	454	52

Umsatzsteuerstatistik 2017

6.1 Ausgewählte Merkmale nach Wirtschaftsabteilungen der ÖNACE 2008 und Bundesländern

Zeile	Wirtschaftsabteilungen der ÖNACE 2008	Veranlagungsfälle	Steuerbarer Umsatz	Reverse-Charge-Umsatz		Steuerfreier Umsatz		
			1.000 EUR	Fälle	1.000 EUR	Fälle	1.000 EUR	
Vorarlberg								
53	Lagerei, Erbr. sonst. Dienstleist. f. d. Verkehr	<52>	165	771.938	9	2.183	77	303.390
54	Post-, Kurier- u.. Expressdienste	<53>	25	149.932	2	56	5	1.975
55	Verkehr und Lagerei	<H>	660	1.507.566	101	22.413	249	359.844
56	Beherbergung	<55>	1.307	705.504	58	554	230	16.460
57	Gastronomie	<56>	1.329	508.391	24	65	110	6.369
58	Beherbergung und Gastronomie	<I>	2.636	1.213.895	82	619	340	22.829
59	Verlagswesen	<58>	45	75.337	4	345	23	3.098
60	Herst., Verleih, Vertrieb v. Filmen; Kinos u.a.	<59>	106	10.562	4	19	25	355
61	Rundfunkveranstalter	<60>	3	5.769	-	-	1	532
62	Telekommunikation	<61>	10	17.981	1	2	4	14
63	Erbr. v. Dienstleist. d. Informationstechnologie	<62>	465	102.677	24	3.548	119	10.819
64	Informationsdienstleistungen	<63>	210	38.685	10	392	42	8.968
65	Information und Kommunikation	<J>	839	251.011	43	4.306	214	23.786
66	Erbr. v. Finanzdienstleistungen	<64>	358	86.646	16	478	-	-
67	Versicherungswesen (ohne Sozialversicherung)	<65>	4	G	G	G	G	G
68	damit verb. Tätigkeiten	<66>	143	G	G	G	G	G
69	Finanz- u. Versicherungsdienstleist.	<K>	505	97.675	24	523	-	-
70	Grundstücks- und Wohnungswesen	<L/68>	11.314	1.055.942	120	23.645	1.572	207.646
71	Rechts-, Steuerberatung, Wirtschaftsprüfung	<69>	645	195.264	14	210	68	2.308
72	Verwaltung v. Unternehmen, Unternehmensberat.	<70>	1.292	238.698	39	1.285	222	28.057
73	Architektur- u. Ingenieurbüros	<71>	890	319.945	55	4.822	134	70.903
74	Forschung und Entwicklung	<72>	37	4.103	2	19	13	653
75	Werbung und Marktforschung	<73>	537	117.618	34	6.682	155	5.168
76	Sonstige freiberufliche Tätigkeiten	<74>	403	30.371	17	222	111	3.002
77	Veterinärwesen	<75>	53	16.283	1	2	7	120
78	Erbr. v. freiberufl. Dienstleistungen	<M>	3.857	922.282	162	13.242	710	110.211
79	Vermietung v. beweglichen Sachen	<77>	127	103.226	11	791	39	2.252
80	Vermittlung und Überlassung v. Arbeitskräften	<78>	61	128.146	33	42.565	10	207
81	Reisebüros, -veranstalter, Reservierungsdienstl.	<79>	59	72.291	3	20	28	47.279
82	Wach- und Sicherheitsdienste, Detekteien	<80>	13	2.667	-	-	3	19
83	Gebäudebetreuung, Garten- u. Landschaftsbau	<81>	386	216.283	123	7.701	53	1.595
84	Erbr. v. sonst. wirtschaftl. Dienstleist. a.n.g.	<82>	125	25.895	10	4.471	26	801
85	Erbr. v. sonst. wirtschaftl. Dienstleist.	<N>	771	548.508	180	55.548	159	52.153
86	Öffentl. Verwalt., Verteidigung, Sozialvers.	<O/84>	116	776.255	68	5.018	11	539.991
87	Erziehung und Unterricht	<P/85>	374	59.046	7	45	155	12.176
88	Gesundheitswesen	<86>	1.191	690.026	16	248	1.066	563.532
89	Heime	<87>	35	127.708	4	697	13	65.309
90	Sozialwesen	<88>	107	155.492	8	259	44	2.414
91	Gesundheits- und Sozialwesen	<Q>	1.333	973.226	28	1.204	1.123	631.255
92	Kreative, künstler., unterhaltende Tätigkeiten	<90>	358	37.911	12	111	119	2.180
93	Bibliotheken, Museen, botan. u. zoolog. Gärten	<91>	15	1.861	-	-	2	29
94	Spiel-, Wett- und Lotteriewesen	<92>	16	3.793	-	-	3	3.150
95	Dienstleist. d. Sports, d. Unterhaltung u. Erholung	<93>	296	91.091	12	320	81	3.300
96	Kunst, Unterhaltung und Erholung	<R>	685	134.656	24	431	205	8.659
97	Interessenvertretungen, kirchl. Vereinigungen	<94>	116	14.501	4	35	26	644
98	Rep. v. EDV-Geräten u. Gebrauchsgütern	<95>	70	8.818	9	310	30	437
99	Erbr. v. sonst. überwiegend pers. Dienstleistg.	<96>	706	86.039	13	78	213	4.395
100	Erbringung v. sonst. Dienstleistg.	<S>	892	109.358	26	423	269	5.476
101	Nicht zuordenbar		7	58	1	1	1	4
102	INSGESAMT		33.752	29.107.615	3.733	1.166.219	9.284	11.386.797

Umsatzsteuerstatistik 2017

6.1 Ausgewählte Merkmale nach Wirtschaftsabteilungen der ÖNACE 2008 und Bundesländern

darunter gem. § 6 Abs. 1 Z. 1 in Verbindung mit § 7 Ausfuhrlieferungen		darunter gem. Art. 6 Abs. 1 Z. 1 u. 2 innergemeinschaftliche Lieferungen		Steuerpflichtiger Umsatz		darunter versteuert mit 20 % (Normalsteuersatz)		darunter versteuert mit 10 % (ermäßigter Steuersatz)		Zeile
Fälle	1.000 EUR	Fälle	1.000 EUR	Fälle	1.000 EUR	Fälle	1.000 EUR	Fälle	1.000 EUR	
Vorarlberg										
28	8.287	51	89.564	128	466.365	123	448.781	17	17.573	53
3	47	1	4	25	147.901	25	147.462	7	438	54
95	20.817	128	92.994	597	1.125.309	561	883.052	263	236.672	55
66	249	17	140	1.200	688.489	909	116.944	1.017	234.995	56
37	2.598	20	744	1.261	501.957	1.192	213.457	1.152	274.864	57
103	2.847	37	884	2.461	1.190.446	2.101	330.401	2.169	509.859	58
11	2.094	13	938	40	71.894	36	49.121	24	22.625	59
16	258	12	27	97	10.188	94	8.285	12	820	60
1	532	-	-	3	5.237	3	5.191	1	46	61
2	4	2	10	9	17.965	9	15.489	2	2.476	62
68	5.291	58	4.956	405	88.310	405	87.692	42	615	63
21	572	14	306	185	29.324	181	28.648	30	311	64
119	8.751	99	6.237	739	222.918	728	194.426	111	26.893	65
-	-	-	-	288	86.168	263	66.385	139	12.431	66
G	G	G	G	G	G	G	G	G	G	67
G	G	G	G	G	G	G	G	G	G	68
-	-	-	-	420	97.152	381	73.996	186	15.551	69
62	3.923	27	6.266	9.913	824.651	8.306	521.055	7.754	275.927	70
21	339	4	29	618	192.746	604	187.720	127	2.414	71
53	5.416	32	2.300	1.149	209.356	1.100	187.353	351	20.130	72
59	43.163	36	7.569	806	244.219	797	241.113	156	2.844	73
3	504	3	72	23	3.432	23	3.079	5	352	74
92	3.072	57	1.214	487	105.768	476	100.945	83	3.073	75
42	1.286	28	424	337	27.147	329	24.568	59	1.430	76
4	97	-	-	51	16.162	50	10.732	44	3.742	77
274	53.877	160	11.608	3.471	798.830	3.379	755.510	825	33.985	78
24	689	16	681	112	100.184	106	99.144	29	409	79
5	142	1	13	56	85.373	55	84.076	12	1.231	80
6	349	5	252	50	24.992	49	14.984	30	8.548	81
1	0	-	-	11	2.648	11	2.648	-	-	82
30	596	22	854	368	206.987	355	181.608	99	20.716	83
9	209	6	423	102	20.623	96	19.909	25	554	84
75	1.985	50	2.223	699	440.807	672	402.369	195	31.458	85
2	28	-	-	107	231.246	104	71.209	104	150.863	86
22	436	8	297	237	46.826	218	36.090	105	8.318	87
24	405	6	238	448	126.246	421	19.867	193	105.196	88
-	-	-	-	30	61.702	29	2.546	29	58.947	89
9	81	11	1.416	85	152.819	76	6.662	40	145.826	90
33	486	17	1.654	563	340.767	526	29.075	262	309.969	91
24	827	30	480	273	35.620	203	5.093	78	24.629	92
2	3	2	26	13	1.832	12	530	9	1.041	93
-	-	-	-	10	644	10	635	2	8	94
22	795	13	1.153	241	87.471	228	67.893	123	4.910	95
48	1.625	45	1.659	537	125.567	453	74.151	212	30.588	96
4	7	5	151	101	13.822	86	9.768	67	3.054	97
15	97	11	153	59	8.072	59	7.990	6	82	98
54	340	20	767	572	81.566	554	78.293	105	1.855	99
73	444	36	1.071	732	103.460	699	96.051	178	4.991	100
0	0	0	0	5	53	4	19	3	34	101
3.891	3.601.224	2.866	5.713.013	29.145	16.554.600	26.367	12.795.111	15.409	3.141.393	102

Umsatzsteuerstatistik 2017

6.1 Ausgewählte Merkmale nach Wirtschaftsabteilungen der ÖNACE 2008 und Bundesländern

Zeile	Wirtschaftsabteilungen der ÖNACE 2008	Innergemeinschaftlicher Erwerb		darunter steuerpflichtig				
				versteuert mit 20 %		versteuert mit 10 %		
		Fälle	1.000 EUR	Fälle	1.000 EUR	Fälle	1.000 EUR	
Vorarlberg								
53	Lagerei, Erbr. sonst. Dienstleist. f. d. Verkehr	<52>	67	21.330	65	16.329	11	4.987
54	Post-, Kurier- u.. Expressdienste	<53>	8	2.773	8	2.772	1	1
55	Verkehr und Lagerei	<H>	356	44.859	340	36.831	60	5.825
56	Beherbergung	<55>	729	18.506	569	6.164	340	5.967
57	Gastronomie	<56>	780	26.152	679	12.670	465	11.581
58	Beherbergung und Gastronomie	<I>	1.509	44.658	1.248	18.834	805	17.548
59	Verlagswesen	<58>	25	4.351	22	4.213	7	74
60	Herst., Verleih, Vertrieb v. Filmen; Kinos u.a.	<59>	63	725	61	670	13	9
61	Rundfunkveranstalter	<60>	2	17	2	17	-	-
62	Telekommunikation	<61>	8	280	7	278	4	1
63	Erbr. v. Dienstleist. d. Informationstechnologie	<62>	234	3.801	227	3.776	56	16
64	Informationsdienstleistungen	<63>	73	902	71	667	10	1
65	Information und Kommunikation	<J>	405	10.076	390	9.621	90	101
66	Erbr. v. Finanzdienstleistungen	<64>	70	2.443	65	1.538	26	166
67	Versicherungswesen (ohne Sozialversicherung)	<65>	G	G	G	G	G	G
68	damit verb. Tätigkeiten	<66>	G	G	G	G	G	G
69	Finanz- u. Versicherungsdienstleist.	<K>	97	2.805	90	1.896	30	166
70	Grundstücks- und Wohnungswesen	<L/68>	558	29.031	426	27.234	69	152
71	Rechts-, Steuerberatung, Wirtschaftsprüfung	<69>	161	466	148	235	30	9
72	Verwaltung v. Unternehmen, Unternehmensberat.	<70>	250	8.240	213	6.279	97	1.710
73	Architektur- u. Ingenieurbüros	<71>	344	8.598	302	8.521	135	71
74	Forschung und Entwicklung	<72>	14	153	12	152	7	1
75	Werbung und Marktforschung	<73>	252	2.890	239	2.306	81	543
76	Sonstige freiberufliche Tätigkeiten	<74>	180	2.059	174	1.943	40	65
77	Veterinärwesen	<75>	37	404	33	233	26	91
78	Erbr. v. freiberufl. Dienstleistungen	<M>	1.238	22.810	1.121	19.669	416	2.490
79	Vermietung v. beweglichen Sachen	<77>	69	13.407	59	13.262	9	6
80	Vermittlung und Überlassung v. Arbeitskräften	<78>	27	76	27	76	-	-
81	Reisebüros, -veranstalter, Reservierungsdienstl.	<79>	28	1.404	22	1.287	11	54
82	Wach- und Sicherheitsdienste, Detekteien	<80>	6	19	6	19	1	0
83	Gebäudebetreuung, Garten- u. Landschaftsbau	<81>	174	4.766	165	2.992	29	209
84	Erbr. v. sonst. wirtschaftl. Dienstleist. a.n.g.	<82>	47	5.030	45	5.025	9	2
85	Erbr. v. sonst. wirtschaftl. Dienstleist.	<N>	351	24.702	324	22.661	59	271
86	Öffentl. Verwalt., Verteidigung, Sozialvers.	<O/84>	81	7.483	78	6.280	53	617
87	Erziehung und Unterricht	<P/85>	145	3.415	133	2.356	60	1.045
88	Gesundheitswesen	<86>	237	9.379	214	7.700	81	1.033
89	Heime	<87>	20	204	19	196	10	8
90	Sozialwesen	<88>	42	1.239	42	1.115	15	92
91	Gesundheits- und Sozialwesen	<Q>	299	10.822	275	9.011	106	1.133
92	Kreative, künstler., unterhaltende Tätigkeiten	<90>	110	1.674	101	1.537	25	56
93	Bibliotheken, Museen, botan. u. zoolog. Gärten	<91>	9	329	8	316	4	10
94	Spiel-, Wett- und Lotteriewesen	<92>	5	211	5	211	-	-
95	Dienstleist. d. Sports, d. Unterhaltung u. Erholung	<93>	153	5.430	146	4.541	41	700
96	Kunst, Unterhaltung und Erholung	<R>	277	7.644	260	6.605	70	766
97	Interessenvertretungen, kirchl. Vereinigungen	<94>	35	847	31	330	16	482
98	Rep. v. EDV-Geräten u. Gebrauchsgütern	<95>	42	739	42	739	1	0
99	Erbr. v. sonst. überwiegend pers. Dienstleistg.	<96>	408	5.624	392	5.172	88	266
100	Erbringung v. sonst. Dienstleistg.	<S>	485	7.210	465	6.241	105	748
101	Nicht zuordenbar		-	-	-	-	-	-
102	INSGESAMT		12.025	4.947.195	11.085	4.441.046	3.337	427.139

Umsatzsteuerstatistik 2017

6.1 Ausgewählte Merkmale nach Wirtschaftsabteilungen der ÖNACE 2008 und Bundesländern

Umsatzsteuer (brutto)	Erwerbsteuer	Abziehbare Vorsteuer insgesamt	darunter Einfuhr- umsatzsteuer		darunter aus innergemein- schaftlichem Erwerb		Zahllast Gutschrift (-) (Saldo)		Zeile
			Fälle	1.000 EUR	Fälle	1.000 EUR	Fälle	1.000 EUR	
Vorarlberg									
143.359	3.765	-141.469	57	-14.879	65	-3.764	157	5.656	53
29.880	554	-25.426	2	0	8	-554	25	5.009	54
260.186	8.354	-252.073	111	-16.445	354	-8.334	646	16.467	55
96.766	3.029	-73.300	25	-79	725	-2.974	1.237	26.493	56
72.969	4.021	-46.379	35	-94	774	-3.982	1.297	30.604	57
169.735	7.050	-119.679	60	-173	1.499	-6.956	2.534	57.097	58
13.240	858	-11.054	4	-80	25	-858	41	3.044	59
2.187	144	-1.578	6	-1	62	-143	103	753	60
1.109	3	-525	1	0	2	-3	3	588	61
3.505	56	-2.170	2	-12	8	-56	10	1.391	62
22.552	757	-14.110	29	-559	231	-756	456	9.199	63
6.360	178	-2.986	4	-1	73	-175	203	3.551	64
48.953	1.996	-32.423	46	-653	401	-1.991	816	18.526	65
18.196	448	-11.900	3	-8	48	-330	357	6.798	66
G	G	G	G	G	G	G	G	G	67
G	G	G	G	G	G	G	G	G	68
20.503	520	-13.586	4	-9	69	-399	501	7.495	69
146.885	5.764	-150.060	36	-183	536	-5.654	10.222	2.446	70
38.641	90	-8.108	5	-1	159	-63	627	30.608	71
48.793	1.437	-32.330	27	-101	243	-1.417	1.232	17.881	72
59.082	1.712	-32.175	35	-339	332	-1.690	854	28.626	73
670	30	-641	3	0	14	-30	31	59	74
23.678	522	-17.817	21	-159	247	-517	509	6.383	75
5.506	398	-4.068	22	-16	178	-396	369	1.834	76
2.750	66	-1.036	3	-4	34	-62	52	1.779	77
179.120	4.255	-96.175	116	-620	1.207	-4.175	3.674	87.170	78
20.272	2.679	-19.881	18	-2.403	67	-2.659	123	3.070	79
17.104	15	-1.556	-	-	27	-15	57	15.564	80
4.572	273	-6.190	1	0	27	-267	55	-1.345	81
579	4	-118	2	0	6	-3	11	465	82
40.548	826	-10.768	16	-28	174	-821	376	30.605	83
4.933	1.006	-6.123	4	0	43	-1.005	116	-184	84
88.008	4.803	-44.636	41	-2.431	344	-4.770	738	48.175	85
34.098	1.420	-42.479	13	-75	67	-384	115	-6.962	86
8.836	578	-3.807	3	-2	116	-335	284	5.607	87
15.075	1.654	-8.426	8	-74	101	-1.320	608	8.312	88
6.590	40	-4.574	2	-5	18	-14	32	2.057	89
16.085	236	-8.872	2	-1	41	-234	88	7.450	90
37.750	1.930	-21.872	12	-80	160	-1.568	728	17.819	91
4.916	327	-5.183	10	-29	107	-327	296	75	92
259	65	-1.053	2	-5	9	-65	15	-730	93
260	42	-268	-	-	4	-41	15	33	94
19.814	1.009	-15.173	16	-46	150	-996	261	5.656	95
25.249	1.443	-21.677	28	-80	270	-1.429	587	5.034	96
2.579	121	-2.777	2	0	30	-104	110	-26	97
1.639	148	-952	8	-5	42	-145	60	835	98
16.925	1.086	-7.682	17	-22	399	-1.079	595	10.331	99
21.143	1.355	-11.411	27	-27	471	-1.328	765	11.140	100
8	-	-2	-	-	-	-	6	6	101
3.502.073	943.190	-3.854.307	2.201	-317.456	11.585	-939.413	31.023	589.036	102

Umsatzsteuerstatistik 2017

6.1 Ausgewählte Merkmale nach Wirtschaftsabteilungen der ÖNACE 2008 und Bundesländern

Zeile	Wirtschaftsabteilungen der ÖNACE 2008	Veran- lagungs- fälle	Steuerbarer Umsatz	Reverse-Charge- Umsatz		Steuerfreier Umsatz		
			1.000 EUR	Fälle	1.000 EUR	Fälle	1.000 EUR	
Wien								
1	Landwirtschaft, Jagd	<01>	557	85.510	8	464	121	8.621
2	Forstwirtschaft	<02>	77	29.332	10	837	20	7.265
3	Fischerei und Fischzucht	<03>	11	405	-	-	3	33
4	Land- und Forstwirtschaft, Fischerei	<A>	645	115.247	18	1.301	144	15.919
5	Kohlenbergbau	<05>	-	-	-	-	-	-
6	Gewinnung von Erdöl und Erdgas	<06>	2	G	G	G	G	G
7	Erzbergbau	<07>	4	G	G	G	G	G
8	Gew.v.Steinen u.Erden,sonstiger Bergbau	<08>	11	13.821	3	53	3	2.877
9	Erbr. v. Dienstleistungen für den Bergbau	<09>	10	10.638	1	159	1	18
10	Bergbau, Gewinnung v.Steinen u.Erden		27	471.374	5	284.229	5	2.989
11	H.v.Nahrungs-u.Futtermitteln	<10>	354	2.898.174	27	10.830	105	884.213
12	Getränkeherstellung	<11>	47	866.860	6	1.552	18	90.765
13	Tabakverarbeitung	<12>	-	-	-	-	-	-
14	Herstellung von Textilien	<13>	76	53.615	5	89	34	14.599
15	Herstellung von Bekleidung	<14>	248	23.534	4	3	122	4.307
16	Herstellung von Leder(waren) und Schuhen	<15>	45	10.974	-	-	20	4.401
17	Herst. v. Holz-, Flecht-, Korb- und Korkwaren	<16>	133	79.566	58	8.980	21	2.577
18	Herstellung v. Papier, Pappe und Waren daraus	<17>	27	765.197	7	4.071	18	325.875
19	H. v. Druckerz., Vervielf. v. besp. Datenträgern	<18>	220	276.367	27	956	94	32.271
20	Kokerei und Mineralölverarbeitung	<19>	2	G	G	G	G	G
21	Herstellung von chemischen Erzeugnissen	<20>	80	2.856.382	10	5.119	49	1.920.939
22	Herstellung von pharmazeutischen Erzeugnissen	<21>	49	705.803	3	721	25	499.992
23	Herstellung von Gummi und Kunststoffwaren	<22>	65	331.495	15	3.240	41	248.663
24	H. v. Glas, Keramik, Bearb. v. Steinen u. Erden	<23>	146	715.088	42	17.329	32	151.935
25	Metallerzeugung und Bearbeitung	<24>	8	G	G	G	G	G
26	Herstellung von Metallerzeugnissen	<25>	358	850.010	166	148.825	123	310.329
27	H. v. EDV-Geräten, elektron. u. opt. Erzeugnissen	<26>	145	516.068	16	5.996	79	331.276
28	Herstellung von elektrischen Ausrüstungen	<27>	98	3.631.632	31	52.714	61	1.874.595
29	Maschinenbau	<28>	123	1.482.545	41	13.167	72	869.258
30	H.v.Kraftwagen und Kraftwagenteilen	<29>	18	543.147	6	12.469	10	434.715
31	Sonstiger Fahrzeugbau	<30>	22	889.753	3	1.629	9	697.304
32	Herstellung von Möbeln	<31>	180	109.378	64	7.108	38	19.941
33	Herstellung von sonstigen Waren	<32>	474	359.426	17	2.235	252	218.932
34	Rep. u. Install. v. Maschinen u. Ausrüstungen	<33>	272	1.482.322	57	102.393	81	136.781
35	Herstellung von Waren	<C>	3.190	27.582.821	612	1.168.361	1.310	10.654.972
36	Energieversorgung	<35>	161	9.075.475	79	3.804.644	25	22.726
37	Wasserversorgung	<36>	6	151	-	-	-	-
38	Abwasserentsorgung	<37>	21	94.013	8	5.042	4	73
39	Sammlung, Behandlung, Beseitigung v. Abfällen	<38>	67	350.521	29	59.306	21	11.262
40	Beseitig. v. Umweltverschmutzung, Entsorgung	<39>	10	21.183	4	14.792	-	-
41	Energie- und Wasserversorgung	<D, E>	265	9.541.343	120	3.883.784	50	34.061
42	Hochbau	<41>	2.935	4.697.297	524	689.168	397	617.034
43	Tiefbau	<42>	284	915.935	100	249.556	26	2.593
44	Vorbereitende Baustellenarbeiten, Bauinstallation	<43>	5.029	4.320.707	3.261	1.398.592	579	52.599
45	Bau	<F>	8.248	9.933.939	3.885	2.337.316	1.002	672.226
46	Handel, Instandhaltung u. Reparatur v. Kfz	<45>	1.626	6.952.648	146	69.507	540	470.045
47	Großhandel (ohne Handel mit Kfz)	<46>	7.250	37.018.566	632	1.801.425	3.111	5.365.359
48	Einzelhandel (ohne Handel mit Kfz)	<47>	10.323	11.824.997	427	124.260	3.844	1.072.030
49	Handel; Instandhaltung u. Reparatur v. Kfz	<G>	19.199	55.796.211	1.205	1.995.192	7.495	6.907.434
50	Landverkehr, Transport in Rohrfernleitungen	<49>	3.685	5.800.151	130	79.544	533	343.157
51	Schifffahrt	<50>	21	28.494	1	1.864	4	7.598
52	Luftfahrt	<51>	83	427.181	2	533	58	396.873

Umsatzsteuerstatistik 2017

6.1 Ausgewählte Merkmale nach Wirtschaftsabteilungen der ÖNACE 2008 und Bundesländern

darunter gem. § 6 Abs. 1 Z. 1 in Verbindung mit § 7 Ausfuhrlieferungen		darunter gem. Art. 6 Abs. 1 Z. 1 u. 2 innergemeinschaftliche Lieferungen		Steuerpflichtiger Umsatz		darunter versteuert mit 20 % (Normalsteuersatz)		darunter versteuert mit 10 % (ermäßigter Steuersatz)		Zeile
Fälle	1.000 EUR	Fälle	1.000 EUR	Fälle	1.000 EUR	Fälle	1.000 EUR	Fälle	1.000 EUR	
Wien										
16	656	17	2.800	468	76.426	368	25.528	313	42.115	1
3	51	2	49	71	21.230	66	18.243	40	2.165	2
-	-	-	-	7	373	4	316	4	56	3
19	707	19	2.849	546	98.029	438	44.087	357	44.336	4
-	-	-	-	-	-	-	-	-	-	5
G	G	G	G	G	G	G	G	G	G	6
G	G	G	G	G	G	G	G	G	G	7
2	152	1	2.722	8	10.892	6	10.731	4	161	8
-	-	1	18	6	10.461	6	10.461	-	-	9
2	152	3	2.834	15	184.156	13	183.989	5	167	10
57	144.129	82	738.322	331	2.003.131	291	252.838	291	1.610.070	11
12	11.940	15	78.814	41	774.543	40	755.713	13	17.142	12
-	-	-	-	-	-	-	-	-	-	13
18	2.935	19	11.370	65	38.927	65	38.751	10	162	14
28	1.295	29	1.765	170	19.224	168	18.206	21	912	15
10	969	7	3.277	35	6.573	33	6.462	6	108	16
11	239	13	2.225	118	68.008	117	67.537	11	393	17
12	47.527	15	278.161	23	435.252	23	434.705	9	547	18
48	8.760	74	23.201	204	243.140	201	209.356	76	33.659	19
G	G	G	G	G	G	G	G	G	G	20
28	389.838	41	1.530.196	71	930.324	70	908.124	20	13.260	21
18	223.991	24	273.775	37	205.090	34	106.130	24	98.603	22
28	56.164	37	187.989	61	79.592	60	79.503	8	89	23
10	9.322	18	139.471	123	545.824	122	540.467	16	4.968	24
G	G	G	G	G	G	G	G	G	G	25
62	62.703	97	246.480	329	390.856	328	389.864	54	879	26
50	130.688	60	200.432	125	178.796	123	177.579	22	1.196	27
44	693.794	51	1.171.747	87	1.704.323	87	1.703.679	19	644	28
50	452.444	66	415.132	113	600.120	113	599.466	23	654	29
6	315.049	9	119.651	15	95.963	14	95.706	5	135	30
8	341.755	8	353.425	20	190.819	20	190.666	4	150	31
18	10.964	21	8.814	168	82.330	168	81.935	16	287	32
87	39.439	65	141.110	342	138.260	333	137.008	54	1.052	33
34	64.990	57	69.476	251	1.243.148	250	1.242.181	25	964	34
645	3.086.503	814	7.098.386	2.738	15.759.488	2.669	13.820.621	730	1.786.374	35
9	1.917	8	1.269	112	5.248.105	109	5.120.421	21	122.214	36
-	-	-	-	5	151	1	4	5	148	37
1	1	3	72	18	88.898	17	7.574	7	81.323	38
5	231	15	10.848	60	279.953	59	228.194	32	51.325	39
-	-	-	-	5	6.391	5	6.391	-	-	40
15	2.149	26	12.189	200	5.623.498	191	5.362.584	65	255.010	41
42	11.517	23	5.331	2.427	3.391.095	2.206	3.242.523	1.438	142.369	42
7	317	14	747	206	663.786	204	663.393	21	378	43
174	20.492	180	22.613	4.255	2.869.516	4.230	2.854.860	353	14.322	44
223	32.326	217	28.691	6.888	6.924.397	6.640	6.760.776	1.812	157.069	45
224	56.754	291	386.067	1.469	6.413.096	1.459	6.405.537	180	7.408	46
1.578	1.598.963	2.283	3.533.068	5.738	29.851.782	5.518	21.125.491	1.582	8.444.393	47
1.801	436.766	1.371	470.357	9.091	10.628.707	8.770	8.646.779	3.724	1.790.091	48
3.603	2.092.483	3.945	4.389.492	16.298	46.893.585	15.747	36.177.807	5.486	10.241.892	49
98	8.853	141	55.337	3.427	5.377.450	2.974	2.680.489	2.081	2.695.133	50
1	89	1	1.714	12	19.031	12	13.401	3	5.629	51
2	69	-	-	30	29.775	27	28.500	7	128	52

Umsatzsteuerstatistik 2017

6.1 Ausgewählte Merkmale nach Wirtschaftsabteilungen der ÖNACE 2008 und Bundesländern

Zeile	Wirtschaftsabteilungen der ÖNACE 2008	Innergemein- schaftlicher Erwerb		darunter steuerpflichtig				
				versteuert mit 20 %		versteuert mit 10 %		
		Fälle	1.000 EUR	Fälle	1.000 EUR	Fälle	1.000 EUR	
Wien								
1	Landwirtschaft, Jagd	<01>	91	4.276	84	1.344	27	1.771
2	Forstwirtschaft	<02>	17	251	15	244	3	1
3	Fischerei und Fischzucht	<03>	4	166	4	129	-	-
4	Land- und Forstwirtschaft, Fischerei	<A>	112	4.693	103	1.717	30	1.772
5	Kohlenbergbau	<05>	-	-	-	-	-	-
6	Gewinnung von Erdöl und Erdgas	<06>	G	G	G	G	G	G
7	Erzbergbau	<07>	G	G	G	G	G	G
8	Gew.v.Steinen u.Erden,sonstiger Bergbau	<08>	3	108	3	108	-	-
9	Erbr. v. Dienstleistungen für den Bergbau	<09>	2	27	2	27	-	-
10	Bergbau, Gewinnung v.Steinen u.Erden		6	9.214	6	9.214	0	0
11	H.v.Nahrungs-u.Futtermitteln	<10>	235	621.489	205	187.702	171	383.728
12	Getränkeherstellung	<11>	28	205.607	28	181.817	8	23.770
13	Tabakverarbeitung	<12>	-	-	-	-	-	-
14	Herstellung von Textilien	<13>	50	24.533	48	24.497	1	0
15	Herstellung von Bekleidung	<14>	113	3.656	113	3.618	10	3
16	Herstellung von Leder(waren) und Schuhen	<15>	31	1.966	31	1.966	1	0
17	Herst. v. Holz-, Flecht-, Korb- und Korkwaren	<16>	72	7.580	71	7.563	10	4
18	Herstellung v. Papier, Pappe und Waren daraus	<17>	18	197.917	18	197.882	6	15
19	H. v. Druckerz., Vervielf. v. besp. Datenträgern	<18>	133	23.570	133	23.509	22	45
20	Kokerei und Mineralölverarbeitung	<19>	G	G	G	G	G	G
21	Herstellung von chemischen Erzeugnissen	<20>	57	546.876	57	500.617	11	45.657
22	Herstellung von pharmazeutischen Erzeugnissen	<21>	33	206.912	32	183.179	17	20.734
23	Herstellung von Gummi und Kunststoffwaren	<22>	46	99.713	46	99.461	8	7
24	H. v. Glas, Keramik, Bearb. v. Steinen u. Erden	<23>	77	158.954	77	158.928	7	10
25	Metallerzeugung und Bearbeitung	<24>	G	G	G	G	G	G
26	Herstellung von Metallerzeugnissen	<25>	253	134.997	251	134.978	28	15
27	H. v. EDV-Geräten, elektron. u. opt. Erzeugnissen	<26>	102	119.719	100	119.548	23	5
28	Herstellung von elektrischen Ausrüstungen	<27>	73	1.400.275	73	1.400.124	11	27
29	Maschinenbau	<28>	86	477.708	86	477.316	15	361
30	H.v.Kraftwagen und Kraftwagenteilen	<29>	12	275.007	12	275.006	1	0
31	Sonstiger Fahrzeugbau	<30>	16	172.532	16	172.531	1	1
32	Herstellung von Möbeln	<31>	91	8.607	91	8.598	6	2
33	Herstellung von sonstigen Waren	<32>	274	42.701	269	42.671	52	17
34	Rep. u. Install. v. Maschinen u. Ausrüstungen	<33>	169	413.979	169	413.961	15	15
35	Herstellung von Waren	<C>	1.976	5.667.230	1.933	5.138.235	427	474.564
36	Energieversorgung	<35>	45	17.050	42	15.602	9	96
37	Wasserversorgung	<36>	-	-	-	-	-	-
38	Abwasserentsorgung	<37>	9	1.459	9	1.459	-	-
39	Sammlung, Behandlung, Beseitigung v. Abfällen	<38>	38	1.919	35	1.841	9	29
40	Beseitig. v. Umweltverschmutzung, Entsorgung	<39>	2	30	2	30	-	-
41	Energie- und Wasserversorgung	<D, E>	94	20.458	88	18.932	18	125
42	Hochbau	<41>	514	56.930	504	56.726	35	34
43	Tiefbau	<42>	66	17.382	64	17.379	7	3
44	Vorbereitende Baustellenarbeiten, Bauinstallation	<43>	2.231	187.108	2.197	186.220	118	36
45	Bau	<F>	2.811	261.420	2.765	260.325	160	73
46	Handel, Instandhaltung u. Reparatur v. Kfz	<45>	911	2.507.315	896	2.506.583	62	229
47	Großhandel (ohne Handel mit Kfz)	<46>	4.263	12.721.881	4.076	9.738.888	942	2.760.136
48	Einzelhandel (ohne Handel mit Kfz)	<47>	6.200	3.271.093	5.834	3.011.461	1.640	183.830
49	Handel; Instandhaltung u. Reparatur v. Kfz	<G>	11.374	18.500.289	10.806	15.256.932	2.644	2.944.195
50	Landverkehr, Transport in Rohrfernleitungen	<49>	558	291.480	546	290.865	30	337
51	Schifffahrt	<50>	10	423	10	423	2	0
52	Luftfahrt	<51>	20	15.416	17	13.353	2	0

Umsatzsteuerstatistik 2017

6.1 Ausgewählte Merkmale nach Wirtschaftsabteilungen der ÖNACE 2008 und Bundesländern

Umsatzsteuer (brutto)	Erwerbsteuer	Abziehbare Vorsteuer insgesamt	darunter Einfuhr- umsatzsteuer		darunter aus innergemein- schaftlichem Erwerb		Zahllast Gutschrift (-) (Saldo)		Zeile
			Fälle	1.000 EUR	Fälle	1.000 EUR	Fälle	1.000 EUR	
Wien									
10.806	597	-9.327	2	0	82	-524	488	2.057	1
4.048	50	-2.549	1	0	17	-50	71	1.548	2
152	31	-212	-	-	3	-25	10	-29	3
15.006	678	-12.088	3	0	102	-599	569	3.576	4
-	-	-	-	-	-	-	-	-	5
G	G	G	G	G	G	G	G	G	6
G	G	G	G	G	G	G	G	G	7
2.213	22	-1.623	1	0	3	-22	10	612	8
2.846	5	-1.600	-	-	2	-5	10	1.252	9
77.579	1.843	-61.867	2	-63	6	-1.843	26	17.556	10
252.832	82.398	-332.035	61	-4.689	232	-82.365	347	3.208	11
157.863	38.743	-127.860	5	-545	28	-38.743	46	68.746	12
-	-	-	-	-	-	-	-	-	13
8.291	4.900	-7.884	18	-481	47	-4.898	67	5.306	14
3.979	728	-2.490	18	-174	108	-725	181	2.236	15
1.418	393	-1.105	3	-59	31	-393	37	706	16
14.775	1.513	-9.199	9	-142	70	-1.513	128	7.090	17
103.629	39.578	-120.245	11	-1.805	18	-39.578	25	22.962	18
46.035	4.706	-30.211	17	-1.878	133	-4.706	209	20.521	19
G	G	G	G	G	G	G	G	G	20
456.774	104.766	-696.116	26	-11.790	57	-104.765	77	-134.585	21
42.354	38.731	-153.811	22	-21.902	33	-38.731	49	-74.612	22
17.684	19.893	-41.699	24	-1.959	46	-19.893	63	-4.281	23
114.624	31.787	-106.929	15	-6.730	76	-31.763	135	39.475	24
G	G	G	G	G	G	G	G	G	25
129.514	26.997	-133.494	59	-8.726	250	-26.997	353	19.309	26
45.534	23.910	-74.894	64	-10.980	100	-23.901	141	-5.453	27
466.625	280.028	-653.861	42	-28.349	72	-279.964	96	92.789	28
142.402	95.499	-217.572	44	-13.876	86	-95.420	122	20.329	29
33.755	55.001	-116.975	5	-6.531	12	-55.001	17	-28.219	30
67.990	34.506	-134.290	8	-6.768	16	-34.506	22	-46.570	31
18.479	1.720	-12.053	10	-247	89	-1.719	174	8.144	32
34.002	8.536	-36.282	66	-3.746	232	-8.401	390	6.262	33
286.908	82.794	-239.934	44	-4.227	168	-82.777	264	129.773	34
6.295.964	1.081.695	-6.894.360	576	-688.111	1.911	-1.081.327	2.953	462.784	35
3.120.014	3.306	-2.585.625	6	-93	45	-3.306	156	537.648	36
16	-	-21	-	-	-	-	6	-5	37
10.046	292	-15.931	-	-	9	-290	21	-5.594	38
59.293	371	-48.220	2	-15	37	-371	64	11.401	39
3.942	6	-3.862	-	-	2	-6	10	87	40
3.193.311	3.975	-2.653.659	8	-108	93	-3.973	257	543.537	41
968.663	11.351	-623.278	63	-1.389	489	-11.137	2.842	356.349	42
221.865	3.476	-138.377	11	-64	65	-3.476	264	86.412	43
750.543	37.249	-480.228	169	-3.427	2.187	-37.119	4.804	307.188	44
1.941.071	52.076	-1.241.883	243	-4.880	2.741	-51.732	7.910	749.949	45
1.329.030	501.366	-1.248.386	107	-32.877	898	-501.151	1.553	580.689	46
5.812.400	2.240.351	-5.564.392	1.623	-232.980	4.212	-2.239.391	7.049	2.474.344	47
2.040.467	628.828	-1.709.041	1.318	-56.254	6.063	-627.628	9.705	959.301	48
9.181.897	3.370.545	-8.521.819	3.048	-322.111	11.173	-3.368.170	18.307	4.014.334	49
982.799	58.208	-1.258.339	41	-29.896	546	-58.152	3.535	-217.660	50
4.159	85	-6.669	1	-597	10	-85	21	-2.425	51
7.312	2.671	-11.348	10	-103	17	-2.671	81	-1.366	52

Umsatzsteuerstatistik 2017

6.1 Ausgewählte Merkmale nach Wirtschaftsabteilungen der ÖNACE 2008 und Bundesländern

Zeile	Wirtschaftsabteilungen der ÖNACE 2008	Veranlagungsfälle	Steuerbarer Umsatz	Reverse-Charge-Umsatz		Steuerfreier Umsatz		
			1.000 EUR	Fälle	1.000 EUR	Fälle	1.000 EUR	
Wien								
53	Lagerei, Erbr. sonst. Dienstleist. f. d. Verkehr	<52>	453	4.180.754	37	41.543	171	841.259
54	Post-, Kurier- u.. Expressdienste	<53>	146	1.682.504	10	2.827	42	779.153
55	Verkehr und Lagerei	<H>	4.388	12.119.084	180	126.311	808	2.368.040
56	Beherbergung	<55>	792	1.409.981	11	603	114	15.898
57	Gastronomie	<56>	6.873	3.128.749	56	1.836	586	103.259
58	Beherbergung und Gastronomie	<I>	7.665	4.538.730	67	2.439	700	119.157
59	Verlagswesen	<58>	682	1.492.462	33	6.846	296	25.892
60	Herst., Verleih, Vertrieb v. Filmen; Kinos u.a.	<59>	1.765	483.462	48	1.194	301	11.671
61	Rundfunkveranstalter	<60>	61	1.337.610	4	1.950	14	54.974
62	Telekommunikation	<61>	164	5.261.087	13	387.508	51	38.099
63	Erbr. v. Dienstleist. d. Informationstechnologie	<62>	5.809	2.758.991	201	42.879	919	707.001
64	Informationsdienstleistungen	<63>	1.882	2.366.408	79	15.449	320	535.071
65	Information und Kommunikation	<J>	10.363	13.700.020	378	455.826	1.901	1.372.708
66	Erbr. v. Finanzdienstleistungen	<64>	2.191	2.733.095	26	12.037	-	-
67	Versicherungswesen (ohne Sozialversicherung)	<65>	54	356.147	2	20	-	-
68	damit verb. Tätigkeiten	<66>	910	437.207	20	105.204	-	-
69	Finanz- u. Versicherungsdienstleist.	<K>	3.155	3.526.449	48	117.261	-	-
70	Grundstücks- und Wohnungswesen	<L/68>	38.871	13.586.211	156	21.255	5.833	4.439.729
71	Rechts-, Steuerberatung, Wirtschaftsprüfung	<69>	5.241	2.581.479	92	3.393	681	20.238
72	Verwaltung v. Unternehmen, Unternehmensberat.	<70>	8.571	3.172.612	215	78.024	1.636	374.140
73	Architektur- u. Ingenieurbüros	<71>	5.537	2.023.709	195	24.102	637	92.374
74	Forschung und Entwicklung	<72>	935	388.532	10	6.824	360	188.400
75	Werbung und Marktforschung	<73>	4.642	2.635.699	167	22.270	825	33.495
76	Sonstige freiberufliche Tätigkeiten	<74>	4.679	515.282	144	9.534	1.227	38.389
77	Veterinärwesen	<75>	256	44.890	10	15	35	1.403
78	Erbr. v. freiberufl. Dienstleistungen	<M>	29.861	11.362.203	833	144.162	5.401	748.439
79	Vermietung v. beweglichen Sachen	<77>	758	3.466.237	56	41.929	201	188.984
80	Vermittlung und Überlassung v. Arbeitskräften	<78>	431	1.184.891	125	212.266	53	8.707
81	Reisebüros, -veranstalter, Reservierungsdienstl.	<79>	823	1.684.150	23	8.758	411	1.034.280
82	Wach- und Sicherheitsdienste, Detekteien	<80>	126	290.951	12	1.287	20	338
83	Gebäudebetreuung, Garten- u. Landschaftsbau	<81>	2.084	1.621.598	722	122.654	348	20.130
84	Erbr. v. sonst. wirtschaftl. Dienstleist. a.n.g.	<82>	1.772	763.841	70	7.436	471	37.826
85	Erbr. v. sonst. wirtschaftl. Dienstleist.	<N>	5.994	9.011.668	1.008	394.330	1.504	1.290.265
86	Öffentl. Verwalt., Verteidigung, Sozialvers.	<O/84>	80	52.974.951	8	51.523	19	50.972.549
87	Erziehung und Unterricht	<P/85>	2.903	685.711	36	644	1.399	353.580
88	Gesundheitswesen	<86>	7.908	3.530.109	38	746	7.047	2.503.378
89	Heime	<87>	62	576.192	-	-	14	60.900
90	Sozialwesen	<88>	624	1.312.522	9	710	311	660.393
91	Gesundheits- und Sozialwesen	<Q>	8.594	5.418.823	47	1.456	7.372	3.224.671
92	Kreative, künstler., unterhaltende Tätigkeiten	<90>	6.324	726.255	147	7.320	2.199	33.067
93	Bibliotheken, Museen, botan. u. zoolog. Gärten	<91>	86	183.516	6	635	37	1.213
94	Spiel-, Wett- und Lotteriewesen	<92>	65	3.501.838	1	862	27	3.241.977
95	Dienstleist. d. Sports, d. Unterhaltung u. Erholung	<93>	1.210	553.377	29	1.727	285	38.314
96	Kunst, Unterhaltung und Erholung	<R>	7.685	4.964.986	183	10.544	2.548	3.314.571
97	Interessenvertretungen, kirchl. Vereinigungen	<94>	1.071	392.687	11	318	295	48.064
98	Rep. v. EDV-Geräten u. Gebrauchsgütern	<95>	484	96.791	25	2.943	193	10.420
99	Erbr. v. sonst. überwiegend pers. Dienstleistg.	<96>	4.786	618.035	116	13.122	1.418	38.349
100	Erbringung v. sonst. Dienstleistg.	<S>	6.341	1.107.513	152	16.383	1.906	96.833
101	Nicht zuordenbar		41	705	2	12	13	127
102	INSGESAMT		157.515	236.437.985	8.943	11.012.330	39.410	86.588.268

Umsatzsteuerstatistik 2017

6.1 Ausgewählte Merkmale nach Wirtschaftsabteilungen der ÖNACE 2008 und Bundesländern

darunter gem. § 6 Abs. 1 Z. 1 in Verbindung mit § 7 Ausfuhrlieferungen		darunter gem. Art. 6 Abs. 1 Z. 1 u. 2 innergemeinschaftliche Lieferungen		Steuerpflichtiger Umsatz		darunter versteuert mit 20 % (Normalsteuersatz)		darunter versteuert mit 10 % (ermäßigter Steuersatz)		Zeile
Fälle	1.000 EUR	Fälle	1.000 EUR	Fälle	1.000 EUR	Fälle	1.000 EUR	Fälle	1.000 EUR	
Wien										
42	15.536	36	4.166	380	3.297.952	370	3.193.557	81	104.111	53
9	2.345	11	2.750	117	900.525	117	894.249	14	6.053	54
152	26.892	189	63.967	3.966	9.624.733	3.500	6.810.196	2.186	2.811.054	55
36	420	10	704	721	1.393.481	639	206.078	549	349.155	56
212	2.528	92	6.243	6.472	3.023.655	6.396	1.240.086	5.653	1.760.606	57
248	2.948	102	6.947	7.193	4.417.136	7.035	1.446.164	6.202	2.109.761	58
145	6.245	189	14.791	603	1.459.724	576	962.575	365	496.706	59
94	4.717	107	5.279	1.595	470.597	1.562	376.246	209	20.874	60
2	4.227	3	298	43	1.280.686	41	478.414	10	800.735	61
16	1.377	28	33.837	144	4.835.480	143	4.687.953	29	147.334	62
325	30.675	403	73.577	4.975	2.009.111	4.892	1.991.277	658	16.088	63
77	5.260	84	8.008	1.531	1.815.889	1.509	1.806.923	153	7.218	64
659	52.501	814	135.790	8.891	11.871.487	8.723	10.303.388	1.424	1.488.955	65
-	-	-	-	1.452	2.721.058	1.330	2.572.713	636	125.986	66
-	-	-	-	36	356.127	34	277.840	20	78.181	67
-	-	-	-	782	332.002	728	281.352	239	48.647	68
-	-	-	-	2.270	3.409.187	2.092	3.131.905	895	252.814	69
281	19.689	59	1.712	34.956	9.125.226	28.595	5.791.726	28.539	3.277.637	70
152	2.893	45	579	4.939	2.557.848	4.891	2.521.325	1.034	35.175	71
307	19.564	210	9.009	7.182	2.720.448	6.982	2.614.534	1.520	58.940	72
149	40.160	116	17.411	4.947	1.907.233	4.871	1.881.915	735	24.152	73
43	113.478	44	60.541	566	193.308	519	130.451	167	54.636	74
247	18.476	244	8.878	4.102	2.579.934	4.053	2.543.156	557	29.450	75
212	5.596	230	5.532	3.742	467.359	3.655	439.159	562	14.548	76
5	5	6	412	236	43.472	235	32.851	203	7.093	77
1.115	200.172	895	102.362	25.714	10.469.602	25.206	10.163.391	4.778	223.994	78
50	4.966	93	93.585	627	3.235.324	601	3.221.067	165	12.995	79
21	7.033	13	564	365	963.917	359	942.639	44	20.784	80
38	8.290	19	106	543	641.112	516	155.446	261	100.747	81
6	76	7	191	111	289.327	110	288.991	8	335	82
46	1.454	32	7.539	1.690	1.478.814	1.683	1.450.396	212	17.465	83
56	2.201	80	2.019	1.329	718.579	1.260	680.993	317	29.985	84
217	24.020	244	104.004	4.665	7.327.073	4.529	6.739.532	1.007	182.311	85
2	205	2	1	40	1.950.879	40	290.427	25	1.643.627	86
71	967	66	2.906	1.742	331.487	1.652	291.242	554	32.637	87
79	2.010	28	2.573	3.168	1.025.986	2.786	210.515	1.549	813.838	88
-	-	-	-	52	515.292	47	11.761	45	497.891	89
14	621	11	360	411	651.418	373	60.369	184	529.726	90
93	2.631	39	2.933	3.631	2.192.696	3.206	282.645	1.778	1.841.455	91
184	5.336	192	5.522	4.458	685.868	3.410	356.611	981	175.804	92
22	644	23	376	73	181.667	70	54.053	50	62.715	93
2	9	3	24	52	258.998	51	247.701	14	9.161	94
44	1.058	49	1.418	990	513.337	962	381.941	342	20.686	95
252	7.047	267	7.340	5.573	1.639.870	4.493	1.040.306	1.387	268.366	96
52	1.776	58	457	896	344.304	789	232.817	510	104.569	97
18	461	22	6.699	316	83.428	313	82.529	30	865	98
101	1.732	71	6.948	3.447	566.564	3.364	522.585	465	22.841	99
171	3.969	151	14.104	4.659	994.296	4.466	837.931	1.005	128.275	100
-	-	-	-	27	567	21	436	10	98	101
7.768	5.555.365	7.852	11.976.507	130.012	138.837.388	119.256	109.479.152	58.245	26.745.827	102

Umsatzsteuerstatistik 2017

6.1 Ausgewählte Merkmale nach Wirtschaftsabteilungen der ÖNACE 2008 und Bundesländern

Zeile	Wirtschaftsabteilungen der ÖNACE 2008	Innergemeinschaftlicher Erwerb		darunter steuerpflichtig				
				versteuert mit 20 %		versteuert mit 10 %		
		Fälle	1.000 EUR	Fälle	1.000 EUR	Fälle	1.000 EUR	
Wien								
53	Lagerei, Erbr. sonst. Dienstleist. f. d. Verkehr	<52>	176	21.626	166	15.129	30	6.384
54	Post-, Kurier- u.. Expressdienste	<53>	35	9.894	34	9.852	4	43
55	Verkehr und Lagerei	<H>	799	338.839	773	329.622	68	6.764
56	Beherbergung	<55>	389	24.676	385	20.952	113	3.433
57	Gastronomie	<56>	3.029	92.477	2.693	46.268	1.525	45.863
58	Beherbergung und Gastronomie	<I>	3.418	117.153	3.078	67.220	1.638	49.296
59	Verlagswesen	<58>	336	66.960	302	50.664	165	16.227
60	Herst., Verleih, Vertrieb v. Filmen; Kinos u.a.	<59>	765	8.883	734	8.595	152	186
61	Rundfunkveranstalter	<60>	22	9.408	22	9.387	8	19
62	Telekommunikation	<61>	92	405.774	91	405.685	13	11
63	Erbr. v. Dienstleist. d. Informationstechnologie	<62>	2.363	149.336	2.283	148.736	536	339
64	Informationsdienstleistungen	<63>	636	42.342	608	41.247	141	479
65	Information und Kommunikation	<J>	4.214	682.703	4.040	664.314	1.015	17.261
66	Erbr. v. Finanzdienstleistungen	<64>	298	139.556	277	116.778	64	418
67	Versicherungswesen (ohne Sozialversicherung)	<65>	37	2.988	37	2.892	18	96
68	damit verb. Tätigkeiten	<66>	221	3.403	206	3.303	57	64
69	Finanz- u. Versicherungsdienstleist.	<K>	556	145.947	520	122.973	139	578
70	Grundstücks- und Wohnungswesen	<L/68>	1.776	34.474	1.715	31.911	159	2.041
71	Rechts-, Steuerberatung, Wirtschaftsprüfung	<69>	1.106	4.673	1.005	4.225	297	304
72	Verwaltung v. Unternehmen, Unternehmensberat.	<70>	2.079	54.432	1.899	48.392	671	1.088
73	Architektur- u. Ingenieurbüros	<71>	1.460	31.000	1.301	30.534	513	328
74	Forschung und Entwicklung	<72>	236	82.476	219	40.824	81	41.090
75	Werbung und Marktforschung	<73>	1.842	29.954	1.781	27.341	400	806
76	Sonstige freiberufliche Tätigkeiten	<74>	1.223	22.254	1.161	21.622	217	411
77	Veterinärwesen	<75>	143	1.047	102	335	73	441
78	Erbr. v. freiberufl. Dienstleistungen	<M>	8.089	225.836	7.468	173.273	2.252	44.468
79	Vermietung v. beweglichen Sachen	<77>	284	163.899	280	163.292	31	454
80	Vermittlung und Überlassung v. Arbeitskräften	<78>	152	1.613	150	1.478	21	111
81	Reisebüros, -veranstalter, Reservierungsdienstl.	<79>	150	4.873	140	4.577	36	178
82	Wach- und Sicherheitsdienste, Detekteien	<80>	50	1.277	49	1.263	7	4
83	Gebäudebetreuung, Garten- u. Landschaftsbau	<81>	588	16.321	570	15.513	66	106
84	Erbr. v. sonst. wirtschaftl. Dienstleist. a.n.g.	<82>	457	27.137	445	25.831	78	860
85	Erbr. v. sonst. wirtschaftl. Dienstleist.	<N>	1.681	215.120	1.634	211.954	239	1.713
86	Öffentl. Verwalt., Verteidigung, Sozialvers.	<O/84>	70	215.152	69	200.578	61	13.411
87	Erziehung und Unterricht	<P/85>	681	32.679	632	29.532	251	2.645
88	Gesundheitswesen	<86>	938	34.389	879	30.987	232	2.572
89	Heime	<87>	35	492	32	327	20	160
90	Sozialwesen	<88>	147	2.010	141	1.273	63	733
91	Gesundheits- und Sozialwesen	<Q>	1.120	36.891	1.052	32.587	315	3.465
92	Kreative, künstler., unterhaltende Tätigkeiten	<90>	988	10.000	918	9.412	211	420
93	Bibliotheken, Museen, botan. u. zoolog. Gärten	<91>	56	7.323	52	5.162	36	1.694
94	Spiel-, Wett- und Lotteriewesen	<92>	20	6.108	19	5.121	5	915
95	Dienstleist. d. Sports, d. Unterhaltung u. Erholung	<93>	541	21.654	532	20.996	135	541
96	Kunst, Unterhaltung und Erholung	<R>	1.605	45.085	1.521	40.691	387	3.570
97	Interessenvertretungen, kirchl. Vereinigungen	<94>	337	4.043	298	3.079	140	737
98	Rep. v. EDV-Geräten u. Gebrauchsgütern	<95>	199	6.948	198	6.932	12	15
99	Erbr. v. sonst. überwiegend pers. Dienstleistg.	<96>	1.507	29.764	1.481	29.115	161	364
100	Erbringung v. sonst. Dienstleistg.	<S>	2.043	40.755	1.977	39.126	313	1.116
101	Nicht zuordenbar		-	-	-	-	-	-
102	INSGESAMT		42.425	26.593.938	40.180	22.629.134	10.116	3.567.055

Umsatzsteuerstatistik 2017

6.1 Ausgewählte Merkmale nach Wirtschaftsabteilungen der ÖNACE 2008 und Bundesländern

Umsatzsteuer (brutto)	Erwerbsteuer	Abziehbare Vorsteuer insgesamt	darunter Einfuhr- umsatzsteuer		darunter aus innergemein- schaftlichem Erwerb		Zahllast Gutschrift (-) (Saldo)		Zeile
			Fälle	1.000 EUR	Fälle	1.000 EUR	Fälle	1.000 EUR	
Wien									
764.443	3.668	-590.479	20	-629	170	-3.661	437	177.510	53
196.729	1.975	-103.850	3	-495	33	-1.962	125	94.855	54
1.955.442	66.607	-1.970.685	75	-31.720	776	-66.531	4.199	50.914	55
204.778	4.543	-173.286	34	-270	383	-4.326	771	35.954	56
433.170	13.846	-296.189	186	-1.238	2.993	-13.808	6.689	150.571	57
637.948	18.389	-469.475	220	-1.508	3.376	-18.134	7.460	186.525	58
271.812	11.755	-202.034	44	-97	332	-11.751	651	81.496	59
105.274	1.738	-69.439	93	-312	749	-1.728	1.687	37.543	60
221.720	1.880	-178.442	4	-51	21	-1.867	54	45.158	61
1.157.805	81.138	-728.540	29	-1.336	89	-81.010	157	508.016	62
521.081	29.781	-343.341	304	-1.603	2.293	-29.711	5.621	207.239	63
515.624	8.297	-307.146	69	-3.609	620	-8.282	1.757	216.566	64
2.793.316	134.589	-1.828.942	543	-7.008	4.104	-134.349	9.927	1.096.018	65
677.492	23.465	-575.219	18	-7.346	253	-21.643	2.165	125.686	66
97.049	588	-46.507	1	-2	10	-36	54	51.175	67
148.052	668	-116.769	11	-8	160	-464	904	29.905	68
922.593	24.721	-738.495	30	-7.356	423	-22.143	3.123	206.766	69
1.538.244	6.637	-1.332.114	98	-654	1.670	-5.495	36.961	204.928	70
531.262	885	-200.153	31	-86	1.075	-750	5.036	331.920	71
705.664	10.414	-482.301	145	-227	2.023	-10.356	8.132	233.078	72
410.639	6.146	-207.761	107	-423	1.433	-5.829	5.295	208.834	73
89.534	12.342	-129.972	72	-3.143	227	-11.711	709	-28.159	74
599.590	5.574	-427.595	152	-512	1.804	-5.559	4.395	177.380	75
101.858	4.377	-53.704	98	-365	1.187	-4.279	4.041	52.506	76
7.997	146	-4.012	7	-2	140	-144	237	4.137	77
2.446.544	39.884	-1.505.498	612	-4.758	7.889	-38.628	27.845	979.696	78
701.267	32.706	-698.061	60	-3.780	280	-32.703	737	35.254	79
202.814	307	-38.892	10	-8	148	-294	416	164.217	80
102.292	947	-97.125	25	-41	145	-945	630	6.030	81
58.468	253	-9.542	8	-6	48	-252	118	49.183	82
323.042	3.199	-123.209	28	-296	571	-3.134	1.832	203.268	83
151.793	5.252	-95.365	43	-53	445	-5.245	1.517	61.570	84
1.539.676	42.664	-1.062.194	174	-4.184	1.637	-42.573	5.250	519.522	85
244.092	41.508	-234.094	5	-17	15	-7.231	80	51.881	86
68.563	6.230	-40.901	41	-25	544	-908	1.987	33.814	87
129.201	6.463	-87.370	42	-93	541	-4.896	3.668	48.492	88
53.003	82	-30.771	-	-	30	-67	54	22.289	89
77.679	328	-41.840	1	0	138	-274	440	36.154	90
259.883	6.873	-159.981	43	-93	709	-5.237	4.162	106.935	91
130.992	1.942	-97.833	102	-99	957	-1.931	4.696	35.088	92
28.849	1.254	-32.094	23	-200	52	-1.191	83	-1.991	93
52.544	1.129	-17.987	3	-53	17	-592	63	35.687	94
101.627	4.263	-73.512	59	-158	532	-4.198	1.066	32.347	95
314.012	8.588	-221.426	187	-510	1.558	-7.912	5.908	101.131	96
64.028	705	-47.207	21	-50	260	-329	982	17.509	97
17.460	1.388	-11.599	29	-118	196	-1.387	331	7.249	98
112.610	5.889	-52.681	119	-1.090	1.459	-5.860	3.714	65.815	99
194.098	7.982	-111.487	169	-1.258	1.915	-7.576	5.027	90.573	100
104	-	-42	-	-	-	-	29	61	101
33.619.342	4.915.482	-29.061.010	6.077	-1.074.367	40.642	-4.864.360	141.980	9.420.496	102

Umsatzsteuerstatistik 2017

7.1 Ausgewählte Merkmale nach Wirtschaftsabteilungen der ÖNACE 2008 und Rechtsformen

Zeile	Wirtschaftsabteilungen der ÖNACE 2008	Veran- lagungs- fälle	Steuerbarer Umsatz	Reverse-Charge- Umsatz		Steuerfreier Umsatz		
			1.000 EUR	Fälle	1.000 EUR	Fälle	1.000 EUR	
Einkommensteuerpflichtige								
1	Landwirtschaft, Jagd	<01>	15.548	1.730.336	939	11.970	2.597	114.833
2	Forstwirtschaft	<02>	2.410	496.340	264	6.015	417	23.187
3	Fischerei und Fischzucht	<03>	102	27.131	2	0	33	1.514
4	Land- und Forstwirtschaft, Fischerei	<A>	18.060	2.253.807	1.205	17.985	3.047	139.534
5	Kohlenbergbau	<05>	1	G	G	G	G	G
6	Gewinnung von Erdöl und Erdgas	<06>	-	-	-	-	-	-
7	Erzbergbau	<07>	-	-	-	-	-	-
8	Gew.v.Steinen u.Erden,sonstiger Bergbau	<08>	194	225.472	59	14.622	65	19.098
9	Erbr. v. Dienstleistungen für den Bergbau	<09>	16	G	G	G	G	G
10	Bergbau, Gewinnung v.Steinen u.Erden		211	226.989	63	14.871	66	19.101
11	H.v.Nahrungs-u.Futtermitteln	<10>	3.034	3.900.176	162	15.608	654	925.676
12	Getränkeherstellung	<11>	375	345.222	29	278	142	51.046
13	Tabakverarbeitung	<12>	-	-	-	-	-	-
14	Herstellung von Textilien	<13>	431	219.378	19	160	205	126.906
15	Herstellung von Bekleidung	<14>	862	105.304	7	70	415	26.315
16	Herstellung von Leder(waren) und Schuhen	<15>	194	203.779	7	386	86	176.024
17	Herst. v. Holz-, Flecht-, Korb- und Korkwaren	<16>	2.428	2.421.610	724	54.756	658	1.029.229
18	Herstellung v. Papier, Pappe und Waren daraus	<17>	39	1.455.966	10	3.139	25	1.291.338
19	H. v. Druckerz., Vervielf. v. besp. Datenträgern	<18>	611	472.382	53	5.076	237	68.461
20	Kokerei und Mineralölverarbeitung	<19>	1	G	G	G	G	G
21	Herstellung von chemischen Erzeugnissen	<20>	222	817.850	14	709	110	591.209
22	Herstellung von pharmazeutischen Erzeugnissen	<21>	27	271.230	1	1	12	225.184
23	Herstellung von Gummi und Kunststoffwaren	<22>	239	1.135.595	60	4.344	111	728.590
24	H. v. Glas, Keramik, Bearb. v. Steinen u. Erden	<23>	982	2.062.491	267	71.733	283	721.551
25	Metallerzeugung und Bearbeitung	<24>	34	1.089.249	13	186.083	18	844.598
26	Herstellung von Metallerzeugnissen	<25>	2.460	1.708.387	1.016	126.141	636	766.586
27	H. v. EDV-Geräten, elektron. u. opt. Erzeugnissen	<26>	340	537.425	37	1.487	110	363.523
28	Herstellung von elektrischen Ausrüstungen	<27>	206	1.500.468	66	4.678	77	1.224.640
29	Maschinenbau	<28>	476	1.323.007	155	15.185	188	826.535
30	H.v.Kraftwagen und Kraftwagenteilen	<29>	159	5.414.752	27	4.780	68	3.255.576
31	Sonstiger Fahrzeugbau	<30>	53	G	G	G	G	G
32	Herstellung von Möbeln	<31>	2.773	954.051	1.092	52.922	509	79.960
33	Herstellung von sonstigen Waren	<32>	1.709	397.397	70	1.408	911	184.674
34	Rep. u. Install. v. Maschinen u. Ausrüstungen	<33>	1.709	642.732	373	37.856	455	38.470
35	Herstellung von Waren	<C>	19.364	27.029.214	4.209	587.005	5.931	13.568.451
36	Energieversorgung	<35>	2.696	2.771.946	1.910	534.476	194	4.605
37	Wasserversorgung	<36>	26	1.437	2	12	1	0
38	Abwasserentsorgung	<37>	112	36.921	49	3.664	17	195
39	Sammlung, Behandlung, Beseitigung v. Abfällen	<38>	376	299.001	128	40.235	71	12.528
40	Beseitig. v. Umweltverschmutzung, Entsorgung	<39>	14	21.978	5	14.805	1	5
41	Energie- und Wasserversorgung	<D, E>	3.224	3.131.283	2.094	593.192	284	17.333
42	Hochbau	<41>	6.462	3.003.568	715	359.871	395	152.206
43	Tiefbau	<42>	1.155	2.140.119	391	387.615	97	3.827
44	Vorbereitende Baustellenarbeiten, Bauinstallation	<43>	24.026	7.311.727	13.955	1.493.661	2.691	68.981
45	Bau	<F>	31.643	12.455.414	15.061	2.241.147	3.183	225.014
46	Handel, Instandhaltung u. Reparatur v. Kfz	<45>	9.840	9.995.867	1.513	13.044	2.936	441.589
47	Großhandel (ohne Handel mit Kfz)	<46>	16.630	13.638.435	1.367	317.475	5.213	2.164.126
48	Einzelhandel (ohne Handel mit Kfz)	<47>	40.888	24.867.541	2.291	130.524	13.576	913.258
49	Handel; Instandhaltung u. Reparatur v. Kfz	<G>	67.358	48.501.843	5.171	461.043	21.725	3.518.973
50	Landverkehr, Transport in Rohrfernleitungen	<49>	10.516	3.882.704	659	101.798	1.625	123.254
51	Schifffahrt	<50>	55	10.048	3	15	5	85
52	Luftfahrt	<51>	120	44.634	2	10	51	20.013

Umsatzsteuerstatistik 2017

7.1 Ausgewählte Merkmale nach Wirtschaftsabteilungen der ÖNACE 2008 und Rechtsformen

darunter gem. § 6 Abs. 1 Z. 1 in Verbindung mit § 7 Ausfuhrlieferungen		darunter gem. Art. 6 Abs. 1 Z. 1 u. 2 innergemeinschaftliche Lieferungen		Steuerpflichtiger Umsatz		darunter versteuert mit 20 % (Normalsteuersatz)		darunter versteuert mit 10 % (ermäßigter Steuersatz)		Zeile
Fälle	1.000 EUR	Fälle	1.000 EUR	Fälle	1.000 EUR	Fälle	1.000 EUR	Fälle	1.000 EUR	
Einkommensteuerpflichtige										
448	12.273	946	54.020	13.574	1.603.533	8.860	421.961	7.156	573.894	1
57	1.178	131	8.555	2.232	467.137	2.153	393.240	541	30.179	2
5	180	10	389	82	25.617	66	10.080	62	14.623	3
510	13.631	1.087	62.964	15.888	2.096.287	11.079	825.281	7.759	618.696	4
G	G	G	G	G	G	G	G	G	G	5
-	-	-	-	-	-	-	-	-	-	6
-	-	-	-	-	-	-	-	-	-	7
12	2.582	40	16.175	176	191.752	173	184.559	62	6.778	8
G	G	G	G	G	G	G	G	G	G	9
12	2.582	40	16.175	192	193.017	186	185.798	65	6.804	10
183	150.396	388	766.222	2.879	2.958.892	2.683	527.219	2.556	2.252.023	11
43	3.606	101	42.220	345	293.897	314	264.679	167	26.877	12
-	-	-	-	-	-	-	-	-	-	13
92	41.454	120	83.088	366	92.311	357	86.329	86	5.793	14
88	6.462	75	15.487	584	78.920	576	75.540	103	3.048	15
28	17.969	41	157.281	161	27.370	159	26.700	40	541	16
195	270.278	365	752.901	2.207	1.337.625	2.178	1.230.770	543	8.126	17
13	451.981	20	839.094	34	161.489	34	154.254	9	880	18
88	7.028	172	60.137	568	398.845	557	319.942	220	78.024	19
G	G	G	G	G	G	G	G	G	G	20
46	182.078	77	408.751	191	225.933	190	223.319	63	2.218	21
8	99.418	8	125.629	21	46.046	19	20.647	13	24.230	22
66	172.426	93	555.942	221	402.661	220	400.618	36	961	23
76	391.223	134	324.449	865	1.269.207	848	1.263.746	173	4.216	24
12	326.685	15	517.857	31	58.568	31	58.332	6	233	25
232	199.044	402	562.885	2.292	815.659	2.285	808.484	344	4.159	26
47	206.851	72	156.303	294	172.415	291	170.426	47	1.921	27
37	350.250	57	874.257	172	271.150	170	269.603	23	1.513	28
98	298.490	167	527.871	449	481.287	445	479.664	71	1.140	29
30	1.292.804	50	1.962.441	144	2.154.396	142	2.153.531	27	518	30
G	G	G	G	G	G	G	G	G	G	31
217	12.074	245	64.725	2.658	821.169	2.648	810.047	616	6.437	32
216	37.271	219	57.426	1.156	211.316	1.125	206.247	243	3.482	33
123	7.687	310	27.687	1.600	566.406	1.594	562.308	181	2.372	34
1.952	4.530.890	3.145	8.899.474	17.287	12.873.762	16.915	10.140.376	5.579	2.428.940	35
24	692	29	680	1.362	2.232.865	1.295	2.217.748	238	10.416	36
-	-	1	0	22	1.424	17	1.144	11	280	37
5	7	3	90	102	33.061	91	18.407	55	13.579	38
10	410	33	11.632	341	246.238	295	60.179	235	184.081	39
-	-	1	5	10	7.168	10	7.168	-	-	40
39	1.109	67	12.407	1.837	2.520.756	1.708	2.304.646	539	208.356	41
36	528	39	3.599	5.903	2.491.491	4.892	2.290.067	4.298	199.470	42
12	200	34	2.965	896	1.748.676	891	1.739.691	68	8.229	43
731	14.837	891	21.918	21.945	5.749.085	21.812	5.668.511	3.222	58.371	44
779	15.565	964	28.482	28.744	9.989.252	27.595	9.698.269	7.588	266.070	45
940	75.419	1.592	324.362	9.080	9.541.233	9.035	9.509.459	1.378	24.470	46
1.737	574.526	3.315	1.547.475	14.693	11.156.834	14.256	8.298.964	3.915	2.274.066	47
4.450	226.938	3.935	381.314	37.124	23.823.758	36.094	14.147.703	17.645	9.068.907	48
7.127	876.883	8.842	2.253.151	60.897	44.521.825	59.385	31.956.126	22.938	11.367.443	49
366	15.732	554	28.464	9.969	3.657.652	9.005	1.995.067	5.682	1.638.774	50
-	-	1	6	52	9.948	49	4.634	33	4.987	51
7	3.667	4	73	75	24.611	70	23.027	18	910	52

Umsatzsteuerstatistik 2017

7.1 Ausgewählte Merkmale nach Wirtschaftsabteilungen der ÖNACE 2008 und Rechtsformen

Zeile	Wirtschaftsabteilungen der ÖNACE 2008	Inneregemeinschaftlicher Erwerb		darunter steuerpflichtig				
				versteuert mit 20 %		versteuert mit 10 %		
		Fälle	1.000 EUR	Fälle	1.000 EUR	Fälle	1.000 EUR	
Einkommensteuerpflichtige								
1	Landwirtschaft, Jagd	<01>	3.853	106.800	3.455	59.145	924	10.424
2	Forstwirtschaft	<02>	788	15.768	741	13.373	103	534
3	Fischerei und Fischzucht	<03>	35	5.635	27	292	23	4.364
4	Land- und Forstwirtschaft, Fischerei	<A>	4.676	128.203	4.223	72.810	1.050	15.322
5	Kohlenbergbau	<05>	G	G	G	G	G	G
6	Gewinnung von Erdöl und Erdgas	<06>	-	-	-	-	-	-
7	Erzbergbau	<07>	-	-	-	-	-	-
8	Gew.v.Steinen u.Erden,sonstiger Bergbau	<08>	80	4.612	79	4.607	6	3
9	Erbr. v. Dienstleistungen für den Bergbau	<09>	G	G	G	G	G	G
10	Bergbau, Gewinnung v.Steinen u.Erden		82	4.614	81	4.609	6	3
11	H.v.Nahrungs-u.Futtermitteln	<10>	1.702	666.397	1.525	245.434	950	363.661
12	Getränkeherstellung	<11>	220	50.504	213	43.631	88	6.830
13	Tabakverarbeitung	<12>	-	-	-	-	-	-
14	Herstellung von Textilien	<13>	262	51.966	257	51.852	26	34
15	Herstellung von Bekleidung	<14>	416	17.007	412	16.790	48	177
16	Herstellung von Leder(waren) und Schuhen	<15>	133	62.429	132	62.426	11	3
17	Herst. v. Holz-, Flecht-, Korb- und Korkwaren	<16>	1.204	453.634	1.188	435.746	90	1.665
18	Herstellung v. Papier, Pappe und Waren daraus	<17>	25	246.893	25	245.155	5	10
19	H. v. Druckerz., Vervielf. v. bsp. Datenträgern	<18>	367	125.226	365	122.372	58	2.340
20	Kokerei und Mineralölverarbeitung	<19>	G	G	G	G	G	G
21	Herstellung von chemischen Erzeugnissen	<20>	151	240.214	150	240.005	34	196
22	Herstellung von pharmazeutischen Erzeugnissen	<21>	12	77.483	12	32.483	8	45.000
23	Herstellung von Gummi und Kunststoffwaren	<22>	153	354.903	152	354.703	19	10
24	H. v. Glas, Keramik, Bearb. v. Steinen u. Erden	<23>	590	312.962	590	312.812	58	83
25	Metallerzeugung und Bearbeitung	<24>	22	259.086	21	259.070	3	15
26	Herstellung von Metallerzeugnissen	<25>	1.587	211.512	1.577	211.195	98	40
27	H. v. EDV-Geräten, elektron. u. opt. Erzeugnissen	<26>	200	84.773	194	84.714	18	12
28	Herstellung von elektrischen Ausrüstungen	<27>	103	434.108	102	434.060	17	26
29	Maschinenbau	<28>	321	333.737	319	333.618	20	12
30	H.v.Kraftwagen und Kraftwagenteilen	<29>	96	2.740.740	96	2.740.462	8	273
31	Sonstiger Fahrzeugbau	<30>	G	G	G	G	G	G
32	Herstellung von Möbeln	<31>	1.635	61.206	1.625	60.428	109	42
33	Herstellung von sonstigen Waren	<32>	975	54.623	962	54.361	137	92
34	Rep. u. Install. v. Maschinen u. Ausrüstungen	<33>	1.127	61.835	1.119	61.431	57	26
35	Herstellung von Waren	<C>	11.342	6.909.877	11.076	6.411.384	1.867	420.548
36	Energieversorgung	<35>	300	28.691	286	26.672	31	142
37	Wasserversorgung	<36>	5	104	5	104	-	-
38	Abwasserentsorgung	<37>	51	1.700	49	1.695	5	4
39	Sammlung, Behandlung, Beseitigung v. Abfällen	<38>	123	5.741	120	5.689	19	44
40	Beseitig. v. Umweltverschmutzung, Entsorgung	<39>	2	30	2	30	-	-
41	Energie- und Wasserversorgung	<D, E>	481	36.266	462	34.190	55	190
42	Hochbau	<41>	523	29.015	511	28.990	34	14
43	Tiefbau	<42>	241	64.197	239	64.152	11	28
44	Vorbereitende Baustellenarbeiten, Bauinstallation	<43>	11.005	216.388	10.858	211.715	488	1.295
45	Bau	<F>	11.769	309.600	11.608	304.857	533	1.337
46	Handel, Instandhaltung u. Reparatur v. Kfz	<45>	6.102	3.080.837	6.055	3.078.191	288	626
47	Großhandel (ohne Handel mit Kfz)	<46>	8.164	3.434.686	7.787	2.557.973	1.414	756.744
48	Einzelhandel (ohne Handel mit Kfz)	<47>	24.760	3.477.616	23.664	2.743.115	6.288	592.330
49	Handel; Instandhaltung u. Reparatur v. Kfz	<G>	39.026	9.993.139	37.506	8.379.279	7.990	1.349.700
50	Landverkehr, Transport in Rohrfernleitungen	<49>	2.613	110.947	2.558	107.747	143	688
51	Schifffahrt	<50>	20	144	19	142	4	1
52	Luftfahrt	<51>	27	7.552	27	7.301	3	3

Umsatzsteuerstatistik 2017

7.1 Ausgewählte Merkmale nach Wirtschaftsabteilungen der ÖNACE 2008 und Rechtsformen

Umsatzsteuer (brutto)	Erwerbsteuer	Abziehbare Vorsteuer insgesamt	darunter Einfuhr- umsatzsteuer		darunter aus innergemein- schaftlichem Erwerb		Zahllast Gutschrift (-) (Saldo)		Zeile
			Fälle	1.000 EUR	Fälle	1.000 EUR	Fälle	1.000 EUR	
Einkommensteuerpflichtige									
221.362	17.646	-233.735	49	-111	3.152	-14.338	14.494	5.159	1
88.569	2.958	-58.517	22	-76	773	-2.894	2.290	33.009	2
3.690	621	-1.665	1	-14	29	-563	89	2.647	3
313.621	21.225	-293.917	72	-201	3.954	-17.795	16.873	40.815	4
G	G	G	G	G	G	G	G	G	5
-	-	-	-	-	-	-	-	-	6
-	-	-	-	-	-	-	-	-	7
38.865	922	-28.047	6	-37	79	-922	184	11.739	8
G	G	G	G	G	G	G	G	G	9
39.124	922	-28.270	6	-37	81	-922	200	11.776	10
372.745	92.857	-408.341	92	-6.945	1.686	-92.820	2.931	56.984	11
58.010	9.409	-49.946	17	-145	213	-9.396	360	17.472	12
-	-	-	-	-	-	-	-	-	13
23.320	10.379	-30.402	77	-3.759	252	-10.368	386	3.294	14
16.481	3.380	-11.347	38	-833	393	-3.358	614	8.532	15
7.767	12.485	-28.653	19	-7.833	131	-12.485	166	-8.400	16
285.396	89.452	-350.159	83	-5.228	1.187	-89.153	2.273	24.604	17
63.271	49.257	-186.289	9	-1.948	24	-49.252	34	-73.762	18
73.890	24.769	-64.835	37	-248	367	-24.768	580	33.809	19
G	G	G	G	G	G	G	G	G	20
55.820	48.022	-124.562	37	-8.064	148	-48.018	202	-21.616	21
11.963	10.997	-31.969	7	-4.154	12	-10.997	25	-9.074	22
91.568	70.942	-161.319	39	-10.107	152	-70.929	231	673	23
286.001	62.571	-312.800	59	-33.937	583	-62.539	890	35.720	24
62.952	51.815	-154.307	9	-2.007	21	-51.815	34	-39.540	25
201.395	42.291	-193.795	164	-13.381	1.569	-42.264	2.368	49.886	26
43.708	16.944	-69.914	64	-29.854	188	-16.936	322	-9.264	27
95.624	86.814	-244.110	39	-35.784	101	-86.814	196	-61.680	28
126.445	66.745	-200.382	82	-11.478	320	-66.744	469	-7.966	29
514.689	548.120	-1.085.996	19	-60.203	95	-548.118	147	-28.380	30
G	G	G	G	G	G	G	G	G	31
169.836	12.220	-113.325	74	-579	1.618	-12.198	2.702	68.715	32
43.513	10.889	-35.938	139	-4.371	850	-10.656	1.307	18.423	33
127.716	12.329	-85.642	132	-509	1.116	-12.299	1.656	54.355	34
2.737.857	1.334.415	-3.951.122	1.248	-241.691	11.066	-1.333.655	17.945	98.392	35
682.973	5.586	-461.055	16	-58	284	-5.571	2.403	227.448	36
308	21	-192	-	-	5	-21	26	137	37
5.458	339	-5.132	1	0	50	-339	105	666	38
36.166	1.143	-33.101	10	-28	121	-1.142	360	4.168	39
4.254	6	-4.153	-	-	2	-6	14	108	40
729.159	7.095	-503.633	27	-86	462	-7.079	2.908	232.527	41
725.975	5.801	-470.814	26	-225	502	-5.747	6.257	259.055	42
603.969	12.836	-373.427	19	-975	238	-12.825	1.063	241.646	43
1.336.388	42.904	-855.432	397	-1.145	10.865	-42.476	23.116	522.881	44
2.666.332	61.541	-1.699.673	442	-2.345	11.605	-61.048	30.436	1.023.582	45
2.018.085	615.830	-1.734.981	366	-5.333	6.000	-614.329	9.330	898.961	46
2.097.929	601.392	-1.927.684	1.485	-49.066	7.968	-599.739	15.767	770.880	47
3.914.829	625.522	-3.196.681	2.437	-53.118	24.157	-623.646	38.549	1.343.275	48
8.030.843	1.842.744	-6.859.346	4.288	-107.517	38.125	-1.837.714	63.646	3.013.116	49
640.408	21.936	-580.733	108	-300	2.570	-21.850	10.154	81.367	50
1.518	29	-1.061	2	-1	20	-29	52	486	51
5.795	1.461	-3.801	5	-55	26	-1.459	105	3.455	52

Umsatzsteuerstatistik 2017

7.1 Ausgewählte Merkmale nach Wirtschaftsabteilungen der ÖNACE 2008 und Rechtsformen

Zeile	Wirtschaftsabteilungen der ÖNACE 2008	Veran- lagungs- fälle	Steuerbarer Umsatz	Reverse-Charge- Umsatz		Steuerfreier Umsatz		
			1.000 EUR	Fälle	1.000 EUR	Fälle	1.000 EUR	
Einkommensteuerpflichtige								
53	Lagerei, Erbr. sonst. Dienstleist. f. d. Verkehr	<52>	549	464.102	33	37.108	135	44.417
54	Post-, Kurier- u.. Expressdienste	<53>	510	162.678	13	3.069	89	1.853
55	Verkehr und Lagerei	<H>	11.750	4.564.166	710	142.000	1.905	189.622
56	Beherbergung	<55>	20.040	4.852.953	467	3.889	2.850	85.488
57	Gastronomie	<56>	29.079	5.508.788	370	4.243	2.684	52.328
58	Beherbergung und Gastronomie	<I>	49.119	10.361.741	837	8.132	5.534	137.816
59	Verlagswesen	<58>	762	964.095	35	2.505	301	14.567
60	Herst., Verleih, Vertrieb v. Filmen; Kinos u.a.	<59>	3.106	199.075	100	1.347	590	8.801
61	Rundfunkveranstalter	<60>	46	78.162	-	-	16	159
62	Telekommunikation	<61>	138	175.338	8	66	29	1.379
63	Erbr. v. Dienstleist. d. Informationstechnologie	<62>	10.365	884.768	445	17.004	1.642	35.540
64	Informationsdienstleistungen	<63>	4.272	368.127	199	11.109	704	22.133
65	Information und Kommunikation	<J>	18.689	2.669.565	787	32.031	3.282	82.579
66	Erbr. v. Finanzdienstleistungen	<64>	600	44.678	12	437	-	-
67	Versicherungswesen (ohne Sozialversicherung)	<65>	36	1.478	2	38	-	-
68	damit verb. Tätigkeiten	<66>	2.464	148.926	80	1.726	-	-
69	Finanz- u. Versicherungsdienstleist.	<K>	3.100	195.082	94	2.201	-	-
70	Grundstücks- und Wohnungswesen	<L/68>	140.292	9.550.609	747	33.555	18.064	1.156.692
71	Rechts-, Steuerberatung, Wirtschaftsprüfung	<69>	12.807	2.985.200	208	5.040	1.590	31.378
72	Verwaltung v. Unternehmen, Unternehmensberat.	<70>	20.091	1.649.900	481	17.064	3.417	103.175
73	Architektur- u. Ingenieurbüros	<71>	15.437	1.852.345	605	24.100	1.834	91.937
74	Forschung und Entwicklung	<72>	1.219	131.339	23	332	542	16.100
75	Werbung und Marktforschung	<73>	10.507	1.132.876	369	10.912	2.053	31.287
76	Sonstige freiberufliche Tätigkeiten	<74>	10.676	600.627	380	6.380	2.862	44.008
77	Veterinärwesen	<75>	2.024	360.689	44	85	262	3.542
78	Erbr. v. freiberufl. Dienstleistungen	<M>	72.761	8.712.976	2.110	63.913	12.560	321.427
79	Vermietung v. beweglichen Sachen	<77>	2.203	807.891	193	16.380	443	73.739
80	Vermittlung und Überlassung v. Arbeitskräften	<78>	561	488.072	122	125.142	79	2.856
81	Reisebüros, -veranstalter, Reservierungsdienstl.	<79>	1.253	287.028	41	696	657	134.480
82	Wach- und Sicherheitsdienste, Detekteien	<80>	357	114.853	13	348	55	881
83	Gebäudebetreuung, Garten- u. Landschaftsbau	<81>	6.599	1.304.347	1.895	110.636	964	15.970
84	Erbr. v. sonst. wirtschaftl. Dienstleist. a.n.g.	<82>	4.179	316.826	198	5.238	1.012	19.010
85	Erbr. v. sonst. wirtschaftl. Dienstleist.	<N>	15.152	3.319.017	2.462	258.440	3.210	246.936
86	Öffentl. Verwalt., Verteidigung, Sozialvers.	<O/84>	5	466	1	12	-	-
87	Erziehung und Unterricht	<P/85>	8.123	699.340	132	2.087	3.773	94.664
88	Gesundheitswesen	<86>	29.039	7.056.831	147	2.188	26.551	5.897.546
89	Heime	<87>	155	72.789	5	6	25	2.061
90	Sozialwesen	<88>	1.741	115.631	16	215	923	20.201
91	Gesundheits- und Sozialwesen	<Q>	30.935	7.245.251	168	2.409	27.499	5.919.808
92	Kreative, künstler., unterhaltende Tätigkeiten	<90>	12.784	467.877	326	6.393	4.443	57.145
93	Bibliotheken, Museen, botan. u. zoolog. Gärten	<91>	76	15.991	3	56	24	508
94	Spiel-, Wett- und Lotteriewesen	<92>	113	11.316	1	23	36	2.037
95	Dienstleist. d. Sports, d. Unterhaltung u. Erholung	<93>	3.792	461.645	108	2.142	1.094	24.992
96	Kunst, Unterhaltung und Erholung	<R>	16.765	956.829	438	8.614	5.597	84.682
97	Interessenvertretungen, kirchl. Vereinigungen	<94>	87	20.244	1	0	14	2.153
98	Rep. v. EDV-Geräten u. Gebrauchsgütern	<95>	1.460	140.416	107	2.412	473	7.882
99	Erbr. v. sonst. überwiegend pers. Dienstleistg.	<96>	17.944	1.583.013	319	6.795	5.806	115.632
100	Erbringung v. sonst. Dienstleistg.	<S>	19.491	1.743.673	427	9.207	6.293	125.667
101	Nicht zuordenbar		145	2.025	3	13	53	615
102	I N S G E S A M T		526.187	143.619.290	36.719	4.477.857	122.006	25.848.916

Umsatzsteuerstatistik 2017

7.1 Ausgewählte Merkmale nach Wirtschaftsabteilungen der ÖNACE 2008 und Rechtsformen

darunter gem. § 6 Abs. 1 Z. 1 in Verbindung mit § 7 Ausfuhrlieferungen		darunter gem. Art. 6 Abs. 1 Z. 1 u. 2 innergemeinschaftliche Lieferungen		Steuerpflichtiger Umsatz		darunter versteuert mit 20 % (Normalsteuersatz)		darunter versteuert mit 10 % (ermäßigter Steuersatz)		Zeile
Fälle	1.000 EUR	Fälle	1.000 EUR	Fälle	1.000 EUR	Fälle	1.000 EUR	Fälle	1.000 EUR	
Einkommensteuerpflichtige										
35	5.044	32	4.198	482	382.578	471	353.422	89	27.992	53
19	115	19	173	451	157.756	449	155.763	34	1.985	54
427	24.558	610	32.914	11.029	4.232.545	10.044	2.531.913	5.856	1.674.648	55
406	2.106	89	3.020	18.089	4.763.575	15.212	1.055.021	14.552	1.690.070	56
768	8.355	233	4.812	27.468	5.452.217	26.809	2.426.784	24.698	2.860.248	57
1.174	10.461	322	7.832	45.557	10.215.792	42.021	3.481.805	39.250	4.550.318	58
103	2.328	166	10.362	653	947.023	600	503.529	362	441.896	59
147	1.183	199	3.882	2.791	188.927	2.733	156.519	358	7.122	60
-	-	1	0	32	78.003	31	77.743	5	222	61
3	39	10	314	122	173.893	118	159.918	36	13.959	62
386	9.362	599	13.536	9.123	832.224	9.003	804.903	1.092	22.974	63
113	2.848	177	4.316	3.600	334.885	3.545	327.131	367	6.437	64
752	15.760	1.152	32.410	16.321	2.554.955	16.030	2.029.743	2.220	492.610	65
-	-	-	-	517	44.242	447	36.082	226	6.696	66
-	-	-	-	34	1.440	31	489	14	315	67
-	-	-	-	2.279	147.200	2.048	101.967	870	38.011	68
-	-	-	-	2.830	192.882	2.526	138.538	1.110	45.022	69
618	10.884	127	5.804	126.104	8.360.361	102.219	4.374.909	99.568	3.826.418	70
272	3.979	80	631	12.120	2.948.782	11.967	2.875.754	2.551	67.970	71
383	7.999	319	6.404	17.787	1.529.661	17.272	1.404.620	4.195	112.778	72
302	45.021	271	12.316	14.020	1.736.308	13.812	1.677.267	2.329	53.367	73
25	746	29	5.591	747	114.907	717	110.316	188	3.578	74
503	6.491	665	7.632	9.409	1.090.677	9.293	1.017.785	1.343	62.557	75
409	4.649	496	6.453	8.582	550.238	8.379	510.831	1.267	22.014	76
68	215	29	577	1.911	357.062	1.894	221.332	1.661	93.722	77
1.962	69.100	1.889	39.604	64.576	8.327.635	63.334	7.817.905	13.534	415.986	78
99	3.157	160	56.016	1.938	717.772	1.869	688.462	536	23.677	79
15	310	11	1.345	470	360.074	461	358.201	68	1.508	80
53	3.938	38	1.076	808	151.853	770	61.810	339	52.651	81
9	20	10	426	316	113.624	313	112.118	30	1.316	82
142	1.455	120	1.935	5.751	1.177.741	5.689	1.110.885	1.019	19.831	83
115	2.437	118	2.664	3.271	292.578	3.117	268.457	700	17.531	84
433	11.317	457	63.462	12.554	2.813.642	12.219	2.599.933	2.692	116.514	85
-	-	-	-	5	454	5	413	-	-	86
199	2.375	167	2.324	5.245	602.588	5.025	554.557	1.728	35.589	87
307	10.511	82	1.053	11.138	1.157.098	10.082	323.561	5.454	825.758	88
-	-	-	-	130	70.722	107	1.571	104	61.605	89
26	322	10	25	1.095	95.215	1.054	76.638	261	12.696	90
333	10.833	92	1.078	12.363	1.323.035	11.243	401.770	5.819	900.059	91
350	5.888	418	7.657	9.037	404.339	6.858	201.759	1.938	27.592	92
6	136	8	107	63	15.427	61	9.856	27	414	93
1	0	3	93	96	9.255	94	8.373	34	797	94
108	2.486	123	2.804	2.944	434.511	2.839	328.284	1.047	29.605	95
465	8.510	552	10.661	12.140	863.532	9.852	548.272	3.046	58.408	96
1	1	-	-	70	18.091	63	17.224	20	823	97
54	501	98	935	1.120	130.122	1.116	128.005	150	1.600	98
373	2.928	229	3.907	12.778	1.460.585	12.610	1.254.669	2.102	132.149	99
428	3.430	327	4.842	13.968	1.608.798	13.789	1.399.898	2.272	134.572	100
-	-	-	-	89	1.397	68	910	40	411	101
17.210	5.607.888	19.840	11.473.582	447.626	113.292.517	405.243	80.991.064	221.603	27.146.859	102

Umsatzsteuerstatistik 2017

7.1 Ausgewählte Merkmale nach Wirtschaftsabteilungen der ÖNACE 2008 und Rechtsformen

Zeile	Wirtschaftsabteilungen der ÖNACE 2008	Innergemeinschaftlicher Erwerb		darunter steuerpflichtig				
				versteuert mit 20 %		versteuert mit 10 %		
		Fälle	1.000 EUR	Fälle	1.000 EUR	Fälle	1.000 EUR	
Einkommensteuerpflichtige								
53	Lagerei, Erbr. sonst. Dienstleist. f. d. Verkehr	<52>	168	9.425	166	6.048	19	2.887
54	Post-, Kurier- u.. Expressdienste	<53>	96	597	92	539	5	17
55	Verkehr und Lagerei	<H>	2.924	128.665	2.862	121.777	174	3.596
56	Beherbergung	<55>	6.470	61.598	6.110	44.687	1.687	11.063
57	Gastronomie	<56>	10.973	113.211	9.704	53.966	4.776	56.788
58	Beherbergung und Gastronomie	<I>	17.443	174.809	15.814	98.653	6.463	67.851
59	Verlagswesen	<58>	273	49.449	232	37.169	118	12.241
60	Herst., Verleih, Vertrieb v. Filmen; Kinos u.a.	<59>	1.454	9.114	1.412	8.736	227	195
61	Rundfunkveranstalter	<60>	13	134	13	130	4	4
62	Telekommunikation	<61>	57	10.521	57	10.515	8	1
63	Erbr. v. Dienstleist. d. Informationstechnologie	<62>	4.038	30.507	3.900	29.640	694	373
64	Informationsdienstleistungen	<63>	1.378	9.956	1.331	9.216	205	68
65	Information und Kommunikation	<J>	7.213	109.681	6.945	95.406	1.256	12.882
66	Erbr. v. Finanzdienstleistungen	<64>	45	1.516	42	1.159	6	3
67	Versicherungswesen (ohne Sozialversicherung)	<65>	6	10	5	10	2	0
68	damit verb. Tätigkeiten	<66>	363	4.171	349	3.634	40	434
69	Finanz- u. Versicherungsdienstleist.	<K>	414	5.697	396	4.803	48	437
70	Grundstücks- und Wohnungswesen	<L/68>	3.952	37.256	3.710	33.991	251	909
71	Rechts-, Steuerberatung, Wirtschaftsprüfung	<69>	2.306	4.830	2.163	4.142	414	348
72	Verwaltung v. Unternehmen, Unternehmensberat.	<70>	2.974	33.935	2.706	30.659	865	2.833
73	Architektur- u. Ingenieurbüros	<71>	3.575	24.747	3.224	24.284	913	309
74	Forschung und Entwicklung	<72>	158	7.004	135	6.976	64	26
75	Werbung und Marktforschung	<73>	4.220	32.883	4.079	31.216	731	1.172
76	Sonstige freiberufliche Tätigkeiten	<74>	3.094	21.846	2.983	19.055	474	2.585
77	Veterinärwesen	<75>	1.176	6.172	915	3.303	690	1.337
78	Erbr. v. freiberufl. Dienstleistungen	<M>	17.503	131.417	16.205	119.635	4.151	8.610
79	Vermietung v. beweglichen Sachen	<77>	886	59.942	867	58.868	71	599
80	Vermittlung und Überlassung v. Arbeitskräften	<78>	142	1.437	137	1.429	16	7
81	Reisebüros, -veranstalter, Reservierungsdienstl.	<79>	222	2.905	213	2.791	38	77
82	Wach- und Sicherheitsdienste, Detekteien	<80>	109	907	106	827	14	16
83	Gebäudebetreuung, Garten- u. Landschaftsbau	<81>	2.151	26.696	2.069	20.353	239	655
84	Erbr. v. sonst. wirtschaftl. Dienstleist. a.n.g.	<82>	890	8.003	854	7.557	104	333
85	Erbr. v. sonst. wirtschaftl. Dienstleist.	<N>	4.400	99.890	4.246	91.825	482	1.687
86	Öffentl. Verwalt., Verteidigung, Sozialvers.	<O/84>	-	-	-	-	-	-
87	Erziehung und Unterricht	<P/85>	1.865	16.951	1.752	13.919	447	2.513
88	Gesundheitswesen	<86>	3.634	33.090	3.334	27.291	947	3.020
89	Heime	<87>	45	130	43	97	9	32
90	Sozialwesen	<88>	280	944	264	894	101	49
91	Gesundheits- und Sozialwesen	<Q>	3.959	34.164	3.641	28.282	1.057	3.101
92	Kreative, künstler., unterhaltende Tätigkeiten	<90>	2.471	12.182	2.333	10.302	378	1.555
93	Bibliotheken, Museen, botan. u. zoolog. Gärten	<91>	30	453	28	342	13	46
94	Spiel-, Wett- und Lotteriewesen	<92>	22	347	22	341	-	-
95	Dienstleist. d. Sports, d. Unterhaltung u. Erholung	<93>	1.493	20.390	1.454	18.935	350	1.034
96	Kunst, Unterhaltung und Erholung	<R>	4.016	33.372	3.837	29.920	741	2.635
97	Interessenvertretungen, kirchl. Vereinigungen	<94>	7	79	7	79	1	0
98	Rep. v. EDV-Geräten u. Gebrauchsgütern	<95>	721	12.604	718	12.484	38	38
99	Erbr. v. sonst. überwiegend pers. Dienstleistg.	<96>	6.988	51.079	6.822	48.029	986	2.183
100	Erbringung v. sonst. Dienstleistg.	<S>	7.716	63.762	7.547	60.592	1.025	2.221
101	Nicht zuordenbar		2	9	2	9	-	-
102	INSGESAMT		138.783	18.217.374	131.913	15.905.938	27.596	1.893.540

Umsatzsteuerstatistik 2017

7.1 Ausgewählte Merkmale nach Wirtschaftsabteilungen der ÖNACE 2008 und Rechtsformen

Umsatzsteuer (brutto)	Erwerbsteuer	Abziehbare Vorsteuer insgesamt	darunter Einfuhr- umsatzsteuer		darunter aus innergemein- schaftlichem Erwerb		Zahllast Gutschrift (-) (Saldo)		Zeile
			Fälle	1.000 EUR	Fälle	1.000 EUR	Fälle	1.000 EUR	
Einkommensteuerpflichtige									
87.099	1.559	-88.225	10	-269	166	-1.554	514	432	53
34.065	109	-27.301	3	0	92	-109	467	6.873	54
768.885	25.094	-701.121	128	-625	2.874	-25.001	11.292	92.613	55
664.055	11.046	-499.728	112	-152	6.420	-10.881	18.549	175.295	56
797.021	16.841	-499.349	237	-424	10.862	-16.652	27.968	314.205	57
1.461.076	27.887	-999.077	349	-576	17.282	-27.533	46.517	489.500	58
148.669	8.658	-116.161	28	-63	264	-8.652	688	41.163	59
36.637	1.776	-20.361	140	-224	1.417	-1.765	2.904	18.051	60
17.568	26	-12.113	2	0	13	-26	34	5.481	61
39.723	2.103	-27.882	11	-76	56	-2.086	129	13.945	62
169.771	5.988	-72.682	294	-380	3.908	-5.885	9.850	103.026	63
74.974	1.851	-32.878	101	-194	1.313	-1.807	3.932	43.944	64
487.342	20.402	-282.077	576	-937	6.971	-20.221	17.537	225.610	65
9.990	299	-7.816	1	-4	42	-295	595	2.575	66
212	2	-207	-	-	6	-2	35	8	67
25.778	787	-16.232	13	-11	317	-743	2.441	10.332	68
35.980	1.088	-24.255	14	-15	365	-1.040	3.071	12.915	69
1.295.279	7.273	-1.263.146	134	-334	3.801	-6.820	129.687	34.663	70
592.547	913	-147.137	45	-92	2.251	-796	12.252	446.256	71
299.807	6.460	-116.669	148	-375	2.880	-6.343	18.868	189.512	72
354.933	4.901	-151.746	146	-380	3.475	-4.789	14.642	207.841	73
28.887	1.398	-29.213	23	-923	153	-1.396	833	1.072	74
222.385	6.388	-126.302	243	-499	4.106	-6.177	9.799	101.578	75
111.324	4.081	-50.027	183	-358	2.985	-3.996	9.097	65.325	76
59.276	992	-26.159	36	-21	1.156	-984	1.928	34.102	77
1.669.159	25.133	-647.253	824	-2.648	17.006	-24.481	67.419	1.045.686	78
144.557	11.868	-125.854	74	-1.269	865	-11.795	2.065	30.493	79
79.900	286	-15.734	6	-57	136	-283	525	64.446	80
23.585	566	-18.175	12	-30	214	-564	872	5.967	81
22.750	174	-3.762	12	-4	106	-171	328	19.162	82
240.997	4.863	-92.132	66	-3.019	2.103	-4.692	5.976	153.698	83
57.739	1.548	-28.976	55	-66	837	-1.521	3.586	30.304	84
569.528	19.305	-284.633	225	-4.445	4.261	-19.026	13.352	304.070	85
88	-	-62	-	-	-	-	5	26	86
117.477	3.091	-49.381	85	-162	1.781	-3.005	5.585	71.188	87
151.996	5.774	-102.085	63	-148	1.920	-2.241	13.146	55.920	88
7.469	23	-3.928	2	0	45	-23	136	3.564	89
17.502	184	-7.360	5	-5	273	-168	1.145	10.298	90
176.967	5.981	-113.373	70	-153	2.238	-2.432	14.427	69.782	91
68.112	2.256	-33.719	171	-119	2.385	-2.229	9.501	36.652	92
3.578	78	-2.765	6	-20	28	-78	68	890	93
1.816	69	-1.144	1	-5	21	-58	103	741	94
92.099	3.939	-63.863	100	-326	1.459	-3.889	3.088	32.187	95
165.605	6.342	-101.491	278	-470	3.893	-6.254	12.760	70.470	96
3.535	16	-2.893	-	-	7	-16	76	658	97
26.238	2.508	-15.591	59	-115	709	-2.486	1.155	13.156	98
275.337	9.916	-114.995	285	-307	6.770	-9.730	13.445	170.256	99
305.110	12.440	-133.479	344	-422	7.486	-12.232	14.676	184.070	100
236	2	-98	-	-	2	-2	95	139	101
21.569.668	3.421.980	-17.935.403	9.110	-362.659	133.253	-3.406.258	468.431	7.020.939	102

Umsatzsteuerstatistik 2017

7.1 Ausgewählte Merkmale nach Wirtschaftsabteilungen der ÖNACE 2008 und Rechtsformen

Zeile	Wirtschaftsabteilungen der ÖNACE 2008	Veran- lagungs- fälle	Steuerbarer Umsatz	Reverse-Charge- Umsatz		Steuerfreier Umsatz		
			1.000 EUR	Fälle	1.000 EUR	Fälle	1.000 EUR	
Körperschaftsteuerpflichtige								
1	Landwirtschaft, Jagd	<01>	1.079	683.772	94	4.533	343	64.475
2	Forstwirtschaft	<02>	505	570.539	52	3.123	126	20.713
3	Fischerei und Fischzucht	<03>	28	7.785	1	14	6	401
4	Land- und Forstwirtschaft, Fischerei	<A>	1.612	1.262.096	147	7.670	475	85.589
5	Kohlenbergbau	<05>	-	-	-	-	-	-
6	Gewinnung von Erdöl und Erdgas	<06>	3	446.915	1	284.017	1	94
7	Erzbergbau	<07>	6	G	G	G	G	G
8	Gew.v.Steinen u.Erden,sonstiger Bergbau	<08>	201	844.016	89	31.666	89	234.672
9	Erbr. v. Dienstleistungen für den Bergbau	<09>	17	G	G	G	G	G
10	Bergbau, Gewinnung v.Steinen u.Erden		227	1.398.612	93	335.336	95	237.197
11	H.v.Nahrungs-u.Futtermitteln	<10>	1.142	13.103.474	167	14.998	587	4.523.267
12	Getränkeherstellung	<11>	212	4.809.697	29	2.610	124	2.349.362
13	Tabakverarbeitung	<12>	-	-	-	-	-	-
14	Herstellung von Textilien	<13>	203	1.286.824	37	1.930	161	937.836
15	Herstellung von Bekleidung	<14>	134	592.677	9	225	75	359.684
16	Herstellung von Leder(waren) und Schuhen	<15>	69	701.571	6	5.864	49	586.544
17	Herst. v. Holz-, Flecht-, Korb- und Korkwaren	<16>	714	5.920.724	358	174.693	385	2.710.193
18	Herstellung v. Papier, Pappe und Waren daraus	<17>	137	4.871.979	66	33.996	100	3.182.903
19	H. v. Druckerz., Vervielf. v. besp. Datenträgern	<18>	409	1.925.825	125	19.205	278	794.787
20	Kokerei und Mineralölverarbeitung	<19>	10	G	G	G	G	G
21	Herstellung von chemischen Erzeugnissen	<20>	294	7.094.337	69	33.562	190	4.627.089
22	Herstellung von pharmazeutischen Erzeugnissen	<21>	124	3.491.195	9	972	63	2.579.275
23	Herstellung von Gummi und Kunststoffwaren	<22>	501	5.615.428	219	70.327	364	3.927.970
24	H. v. Glas, Keramik, Bearb. v. Steinen u. Erden	<23>	633	4.517.500	286	156.220	280	1.038.709
25	Metallerzeugung und Bearbeitung	<24>	136	14.384.028	91	2.005.343	97	11.298.545
26	Herstellung von Metallerzeugnissen	<25>	1.937	12.999.544	1.254	826.939	1.062	7.091.707
27	H. v. EDV-Geräten, elektron. u. opt. Erzeugnissen	<26>	475	3.856.570	115	79.932	310	2.882.883
28	Herstellung von elektrischen Ausrüstungen	<27>	399	10.418.324	173	127.612	298	7.153.274
29	Maschinenbau	<28>	1.158	17.941.374	541	237.966	837	13.376.545
30	H.v.Kraftwagen und Kraftwagenteilen	<29>	198	9.942.535	80	62.395	127	8.520.892
31	Sonstiger Fahrzeugbau	<30>	73	G	G	G	G	G
32	Herstellung von Möbeln	<31>	719	2.278.057	411	67.587	327	625.638
33	Herstellung von sonstigen Waren	<32>	574	2.194.791	64	19.192	388	1.394.960
34	Rep. u. Install. v. Maschinen u. Ausrüstungen	<33>	816	3.091.673	343	229.055	407	439.813
35	Herstellung von Waren	<C>	11.067	140.609.865	4.472	4.916.143	6.567	83.005.791
36	Energieversorgung	<35>	1.751	20.525.900	793	5.956.105	317	97.951
37	Wasserversorgung	<36>	1.091	228.786	39	1.129	68	722
38	Abwasserentsorgung	<37>	1.132	637.389	135	20.052	82	3.294
39	Sammlung, Behandlung, Beseitigung v. Abfällen	<38>	538	3.269.023	337	544.979	188	571.956
40	Beseitig. v. Umweltverschmutzung, Entsorgung	<39>	10	15.768	3	656	4	134
41	Energie- und Wasserversorgung	<D, E>	4.522	24.676.866	1.307	6.522.921	659	674.057
42	Hochbau	<41>	4.796	12.795.961	1.602	1.522.127	1.113	1.843.508
43	Tiefbau	<42>	444	6.114.909	297	1.309.745	103	207.521
44	Vorbereitende Baustellenarbeiten, Bauinstallation	<43>	10.401	16.542.244	7.624	4.461.510	1.952	286.677
45	Bau	<F>	15.641	35.453.114	9.523	7.293.382	3.168	2.337.706
46	Handel, Instandhaltung u. Reparatur v. Kfz	<45>	3.587	27.203.284	979	122.630	1.900	6.151.346
47	Großhandel (ohne Handel mit Kfz)	<46>	16.812	106.696.445	2.569	5.010.751	9.137	24.457.907
48	Einzelhandel (ohne Handel mit Kfz)	<47>	14.669	44.280.180	1.213	274.925	4.698	2.195.889
49	Handel; Instandhaltung u. Reparatur v. Kfz	<G>	35.068	178.179.909	4.761	5.408.306	15.735	32.805.142
50	Landverkehr, Transport in Rohrfernleitungen	<49>	6.543	11.791.544	1.363	719.049	1.084	545.011
51	Schifffahrt	<50>	902	165.055	167	4.178	42	94.565
52	Luftfahrt	<51>	167	1.529.731	11	1.540	99	1.398.564

Umsatzsteuerstatistik 2017

7.1 Ausgewählte Merkmale nach Wirtschaftsabteilungen der ÖNACE 2008 und Rechtsformen

darunter gem. § 6 Abs. 1 Z. 1 in Verbindung mit § 7 Ausfuhrlieferungen		darunter gem. Art. 6 Abs. 1 Z. 1 u. 2 innergemeinschaftliche Lieferungen		Steuerpflichtiger Umsatz		darunter versteuert mit 20 % (Normalsteuersatz)		darunter versteuert mit 10 % (ermäßigter Steuersatz)		Zeile
Fälle	1.000 EUR	Fälle	1.000 EUR	Fälle	1.000 EUR	Fälle	1.000 EUR	Fälle	1.000 EUR	
Körperschaftsteuerpflichtige										
97	13.836	154	43.686	979	614.764	813	194.437	559	215.808	1
21	728	40	5.373	472	546.703	468	486.858	183	14.966	2
1	0	4	399	17	7.370	12	702	13	6.624	3
119	14.564	198	49.458	1.468	1.168.837	1.293	681.997	755	237.398	4
-	-	-	-	-	-	-	-	-	-	5
-	-	1	94	1	162.803	1	162.797	1	-	6
G	G	G	G	G	G	G	G	G	G	7
30	23.663	74	210.701	185	577.679	184	543.137	66	28.087	8
G	G	G	G	G	G	G	G	G	G	9
31	23.911	79	211.707	198	826.079	197	790.991	69	28.118	10
275	620.146	521	3.892.235	1.092	8.565.209	1.008	749.145	990	7.028.525	11
68	1.226.300	115	1.119.431	185	2.457.725	185	2.319.450	111	123.071	12
-	-	-	-	-	-	-	-	-	-	13
131	347.288	150	587.581	195	347.058	195	345.142	45	1.906	14
56	66.850	69	292.716	126	232.767	126	231.980	23	780	15
37	117.490	46	468.956	62	109.162	62	107.847	16	1.097	16
195	583.426	348	2.005.728	685	3.035.839	681	2.589.315	175	6.403	17
79	668.996	98	2.512.719	125	1.655.081	125	1.642.325	49	5.411	18
166	78.153	253	714.762	396	1.111.834	394	987.158	219	124.676	19
G	G	G	G	G	G	G	G	G	G	20
138	1.445.529	180	3.180.104	254	2.433.687	252	2.317.166	72	90.043	21
43	1.272.709	57	1.304.339	91	910.947	82	198.525	57	711.874	22
255	984.961	354	2.928.670	472	1.617.130	471	1.596.809	108	20.273	23
153	310.449	235	712.913	590	3.322.572	588	3.286.596	141	34.599	24
75	2.392.221	94	8.797.913	115	1.080.141	114	1.059.673	43	19.407	25
590	2.153.082	957	4.879.493	1.819	5.080.898	1.818	5.053.041	317	25.941	26
236	1.233.115	288	1.647.719	416	893.754	413	891.724	61	1.891	27
223	2.282.085	281	4.861.469	374	3.137.438	373	3.124.646	81	12.668	28
648	5.445.059	794	7.874.778	1.061	4.326.864	1.059	4.316.222	243	10.102	29
82	2.095.064	123	6.424.152	181	1.359.248	175	1.332.862	47	26.305	30
G	G	G	G	G	G	G	G	G	G	31
173	140.143	279	470.878	704	1.584.832	704	1.572.645	124	11.483	32
179	458.346	205	848.561	403	780.640	398	775.476	74	4.789	33
218	193.851	344	241.029	748	2.422.805	748	2.419.959	81	1.050	34
4.066	24.696.523	5.840	57.487.620	10.166	52.687.934	10.043	43.138.646	3.092	8.263.654	35
50	5.992	67	15.338	1.391	14.471.844	1.379	13.825.560	216	601.405	36
3	38	6	290	1.012	226.935	360	24.827	977	201.784	37
13	1.104	21	1.818	1.043	614.043	381	111.798	993	501.506	38
66	60.866	160	501.151	500	2.152.088	482	627.653	398	1.496.712	39
-	-	3	120	8	14.978	7	14.180	3	798	40
132	68.000	257	518.717	3.954	17.479.888	2.609	14.604.018	2.587	2.802.205	41
148	33.269	150	25.764	3.671	9.430.327	3.612	9.297.882	944	115.775	42
30	12.877	77	67.499	378	4.597.643	376	4.590.603	81	6.144	43
781	96.008	1.244	152.667	9.693	11.794.058	9.667	11.737.137	1.241	47.392	44
959	142.154	1.471	245.930	13.742	25.822.028	13.655	25.625.622	2.266	169.311	45
831	1.961.499	1.595	4.150.983	3.360	20.929.308	3.351	20.910.534	766	15.136	46
4.977	5.781.165	7.986	18.306.645	14.166	77.227.788	13.696	57.700.620	3.831	17.437.491	47
2.808	858.411	2.886	1.211.514	13.699	41.809.367	13.318	29.103.135	4.105	11.768.694	48
8.616	8.601.075	12.467	23.669.142	31.225	139.966.463	30.365	107.714.289	8.702	29.221.321	49
355	60.390	673	96.477	6.260	10.527.484	2.917	6.703.906	4.591	3.784.734	50
2	2.686	12	57.791	834	66.311	70	23.362	798	42.434	51
11	1.828	10	1.754	100	129.627	94	103.576	31	578	52

Umsatzsteuerstatistik 2017

7.1 Ausgewählte Merkmale nach Wirtschaftsabteilungen der ÖNACE 2008 und Rechtsformen

Zeile	Wirtschaftsabteilungen der ÖNACE 2008	Innergemein- schaftlicher Erwerb		darunter steuerpflichtig				
				versteuert mit 20 %		versteuert mit 10 %		
		Fälle	1.000 EUR	Fälle	1.000 EUR	Fälle	1.000 EUR	
Körperschaftsteuerpflichtige								
1	Landwirtschaft, Jagd	<01>	448	93.930	420	38.028	146	27.809
2	Forstwirtschaft	<02>	155	79.267	149	74.764	35	72
3	Fischerei und Fischzucht	<03>	16	7.552	13	5.746	5	1.795
4	Land- und Forstwirtschaft, Fischerei	<A>	619	180.749	582	118.538	186	29.676
5	Kohlenbergbau	<05>	-	-	-	-	-	-
6	Gewinnung von Erdöl und Erdgas	<06>	1	9.079	1	9.079	-	-
7	Erzbergbau	<07>	G	G	G	G	G	G
8	Gew.v.Steinen u.Erden,sonstiger Bergbau	<08>	121	36.156	119	35.751	16	249
9	Erbr. v. Dienstleistungen für den Bergbau	<09>	G	G	G	G	G	G
10	Bergbau, Gewinnung v.Steinen u.Erden		130	63.674	128	63.269	17	249
11	H.v.Nahrungs-u.Futtermitteln	<10>	902	2.510.901	832	676.528	656	1.650.988
12	Getränkeherstellung	<11>	162	476.861	158	395.008	76	81.536
13	Tabakverarbeitung	<12>	-	-	-	-	-	-
14	Herstellung von Textilien	<13>	164	450.308	163	436.172	19	28
15	Herstellung von Bekleidung	<14>	98	143.610	98	142.972	15	14
16	Herstellung von Leder(waren) und Schuhen	<15>	55	278.490	55	278.467	10	21
17	Herst. v. Holz-, Flecht-, Korb- und Korkwaren	<16>	554	1.056.755	546	1.039.984	96	3.094
18	Herstellung v. Papier, Pappe und Waren daraus	<17>	111	1.089.367	111	1.068.285	28	1.031
19	H. v. Druckerz., Vervielf. v. besp. Datenträgern	<18>	342	279.296	339	278.337	80	757
20	Kokerei und Mineralölverarbeitung	<19>	G	G	G	G	G	G
21	Herstellung von chemischen Erzeugnissen	<20>	228	2.019.552	227	1.966.947	61	51.457
22	Herstellung von pharmazeutischen Erzeugnissen	<21>	83	1.126.387	77	511.120	42	611.457
23	Herstellung von Gummi und Kunststoffwaren	<22>	430	1.661.737	430	1.661.055	75	251
24	H. v. Glas, Keramik, Bearb. v. Steinen u. Erden	<23>	474	718.899	473	718.536	94	181
25	Metallerzeugung und Bearbeitung	<24>	118	4.547.542	118	4.547.056	33	449
26	Herstellung von Metallerzeugnissen	<25>	1.624	2.501.072	1.624	2.498.955	200	143
27	H. v. EDV-Geräten, elektron. u. opt. Erzeugnissen	<26>	380	1.053.829	376	1.046.227	106	139
28	Herstellung von elektrischen Ausrüstungen	<27>	333	3.426.574	331	3.426.014	74	154
29	Maschinenbau	<28>	969	5.344.911	964	5.332.350	216	2.203
30	H.v.Kraftwagen und Kraftwagenteilen	<29>	148	5.267.519	148	5.267.228	21	27
31	Sonstiger Fahrzeugbau	<30>	G	G	G	G	G	G
32	Herstellung von Möbeln	<31>	583	374.179	581	373.945	79	34
33	Herstellung von sonstigen Waren	<32>	421	442.415	414	441.904	98	60
34	Rep. u. Install. v. Maschinen u. Ausrüstungen	<33>	661	670.198	661	669.806	73	53
35	Herstellung von Waren	<C>	8.903	36.286.682	8.789	33.623.022	2.168	2.404.230
36	Energieversorgung	<35>	512	158.212	482	136.113	97	1.917
37	Wasserversorgung	<36>	65	1.278	62	1.134	5	141
38	Abwasserentsorgung	<37>	256	9.466	245	9.011	14	17
39	Sammlung, Behandlung, Beseitigung v. Abfällen	<38>	330	249.596	322	248.049	69	987
40	Beseitig. v. Umweltverschmutzung, Entsorgung	<39>	6	280	6	280	-	-
41	Energie- und Wasserversorgung	<D, E>	1.169	418.832	1.117	394.587	185	3.062
42	Hochbau	<41>	1.752	164.258	1.717	162.368	135	95
43	Tiefbau	<42>	263	161.750	259	161.645	35	39
44	Vorbereitende Baustellenarbeiten, Bauinstallation	<43>	6.851	791.183	6.802	787.489	511	192
45	Bau	<F>	8.866	1.117.191	8.778	1.111.502	681	326
46	Handel, Instandhaltung u. Reparatur v. Kfz	<45>	2.860	8.958.120	2.843	8.924.476	260	522
47	Großhandel (ohne Handel mit Kfz)	<46>	11.703	33.553.519	11.310	27.271.591	2.581	5.729.517
48	Einzelhandel (ohne Handel mit Kfz)	<47>	7.713	8.785.970	7.532	7.348.960	1.866	1.162.566
49	Handel; Instandhaltung u. Reparatur v. Kfz	<G>	22.276	51.297.609	21.685	43.545.027	4.707	6.892.605
50	Landverkehr, Transport in Rohrfernleitungen	<49>	1.714	470.735	1.685	458.835	165	6.287
51	Schifffahrt	<50>	61	6.881	60	3.331	9	3.549
52	Luftfahrt	<51>	70	83.428	64	34.386	7	9

Umsatzsteuerstatistik 2017

7.1 Ausgewählte Merkmale nach Wirtschaftsabteilungen der ÖNACE 2008 und Rechtsformen

Umsatzsteuer (brutto)	Erwerbsteuer	Abziehbare Vorsteuer insgesamt	darunter Einfuhr- umsatzsteuer		darunter aus innergemein- schaftlichem Erwerb		Zahllast Gutschrift (-) (Saldo)		Zeile
			Fälle	1.000 EUR	Fälle	1.000 EUR	Fälle	1.000 EUR	
Körperschaftsteuerpflichtige									
89.897	14.005	-91.159	37	-653	442	-13.890	1.050	12.756	1
106.041	15.535	-66.625	11	-37	150	-15.453	495	54.943	2
935	1.330	-4.068	5	-16	16	-1.330	27	-1.804	3
196.873	30.870	-161.852	53	-706	608	-30.673	1.572	65.895	4
-	-	-	-	-	-	-	-	-	5
72.418	1.816	-58.521	1	-63	1	-1.816	3	15.713	6
G	G	G	G	G	G	G	G	G	7
120.195	7.176	-120.287	20	-4.104	120	-7.167	201	7.075	8
G	G	G	G	G	G	G	G	G	9
211.182	12.680	-194.066	26	-4.468	129	-12.671	226	29.787	10
1.025.611	324.121	-1.558.025	252	-41.376	895	-323.381	1.138	-208.484	11
676.546	87.192	-697.696	30	-21.024	161	-87.155	211	65.373	12
-	-	-	-	-	-	-	-	-	13
84.980	87.237	-187.235	117	-20.864	161	-87.104	203	-15.030	14
64.837	28.596	-92.718	49	-17.630	98	-28.576	133	675	15
36.442	55.695	-129.705	29	-39.882	55	-55.690	69	-37.568	16
645.343	209.887	-885.598	141	-16.580	550	-209.599	708	-30.469	17
422.269	216.356	-773.477	70	-18.936	111	-216.343	135	-134.850	18
374.199	55.745	-355.039	96	-6.103	339	-55.741	409	71.482	19
G	G	G	G	G	G	G	G	G	20
792.824	398.681	-1.344.814	116	-40.320	228	-398.636	292	-153.371	21
204.877	163.496	-556.348	48	-77.663	83	-163.363	124	-189.885	22
369.524	332.236	-769.405	214	-40.509	429	-332.204	496	-77.713	23
707.438	143.729	-637.198	137	-20.056	472	-143.567	627	212.609	24
680.625	909.458	-2.201.070	72	-248.372	118	-909.418	125	-611.066	25
1.351.397	499.806	-1.801.784	595	-143.549	1.623	-499.722	1.931	45.515	26
401.476	210.271	-837.116	272	-174.992	377	-210.232	469	-225.402	27
864.298	685.218	-1.642.952	210	-133.379	331	-685.078	399	-93.460	28
1.231.103	1.066.799	-2.793.560	569	-175.081	966	-1.065.745	1.150	-497.055	29
368.052	1.053.448	-1.700.986	84	-83.644	147	-1.053.393	196	-279.531	30
G	G	G	G	G	G	G	G	G	31
346.514	74.793	-302.756	121	-5.706	579	-73.702	718	118.440	32
204.890	88.387	-330.999	159	-50.013	334	-87.776	521	-37.733	33
575.037	133.979	-472.075	220	-11.422	660	-133.924	812	236.731	34
15.390.587	6.994.370	-23.937.231	3.647	-1.965.269	8.780	-6.989.589	10.949	-1.595.677	35
5.934.227	30.089	-4.771.835	54	-2.254	507	-30.081	1.746	1.192.423	36
25.333	241	-35.031	3	-1	59	-199	1.059	-9.572	37
73.967	1.847	-81.764	17	-35	241	-1.838	1.098	-6.259	38
368.178	49.734	-424.280	39	-14.385	324	-49.600	534	-6.532	39
3.175	56	-1.685	1	0	6	-56	10	1.545	40
6.404.880	81.967	-5.314.595	114	-16.675	1.137	-81.774	4.447	1.171.605	41
2.648.730	32.748	-1.553.351	134	-1.920	1.661	-31.962	4.623	1.127.474	42
1.286.863	32.335	-810.208	53	-2.019	262	-32.276	438	508.915	43
2.850.290	157.806	-1.993.283	635	-8.787	6.796	-157.358	10.310	1.014.149	44
6.785.883	222.889	-4.356.842	822	-12.726	8.719	-221.596	15.371	2.650.538	45
4.279.794	1.785.147	-4.776.181	429	-102.531	2.837	-1.783.966	3.570	1.286.314	46
14.902.272	6.080.962	-16.392.637	4.734	-1.603.002	11.622	-6.070.642	16.664	4.563.667	47
7.421.396	1.620.999	-5.996.383	1.653	-171.332	7.670	-1.616.593	14.614	3.041.897	48
26.603.462	9.487.108	-27.165.201	6.816	-1.876.865	22.129	-9.471.201	34.848	8.891.878	49
2.087.704	92.978	-2.076.695	154	-31.368	1.695	-92.864	6.471	103.491	50
13.144	1.021	-17.183	3	-597	61	-1.021	887	-3.025	51
50.548	6.878	-74.386	34	-3.320	66	-6.856	165	-16.971	52

Umsatzsteuerstatistik 2017

7.1 Ausgewählte Merkmale nach Wirtschaftsabteilungen der ÖNACE 2008 und Rechtsformen

Zeile	Wirtschaftsabteilungen der ÖNACE 2008	Veranlagungsfälle	Steuerbarer Umsatz	Reverse-Charge-Umsatz		Steuerfreier Umsatz		
			1.000 EUR	Fälle	1.000 EUR	Fälle	1.000 EUR	
Körperschaftsteuerpflichtige								
53	Lagerei, Erbr. sonst. Dienstleist. f. d. Verkehr	<52>	1.362	10.444.395	155	195.764	616	3.249.606
54	Post-, Kurier- u.. Expressdienste	<53>	84	2.341.892	9	18.368	34	910.889
55	Verkehr und Lagerei	<H>	9.058	26.272.617	1.705	938.899	1.875	6.198.635
56	Beherbergung	<55>	3.247	5.352.733	112	2.286	594	53.526
57	Gastronomie	<56>	5.366	5.107.136	108	2.420	587	116.089
58	Beherbergung und Gastronomie	<I>	8.613	10.459.869	220	4.706	1.181	169.615
59	Verlagswesen	<58>	827	1.497.202	38	12.400	342	76.227
60	Herst., Verleih, Vertrieb v. Filmen; Kinos u.a.	<59>	754	595.542	18	1.163	130	10.775
61	Rundfunkveranstalter	<60>	97	1.317.177	5	1.958	11	56.225
62	Telekommunikation	<61>	254	5.338.295	34	390.608	81	38.105
63	Erbr. v. Dienstleist. d. Informationstechnologie	<62>	5.028	4.412.225	275	101.448	1.098	923.601
64	Informationsdienstleistungen	<63>	1.364	3.006.017	66	17.664	259	798.512
65	Information und Kommunikation	<J>	8.324	16.166.458	436	525.241	1.921	1.903.445
66	Erbr. v. Finanzdienstleistungen	<64>	5.894	6.794.388	230	48.671	-	-
67	Versicherungswesen (ohne Sozialversicherung)	<65>	80	517.965	3	22	-	-
68	damit verb. Tätigkeiten	<66>	1.190	541.082	25	127.566	-	-
69	Finanz- u. Versicherungsdienstleist.	<K>	7.164	7.853.435	258	176.259	-	-
70	Grundstücks- und Wohnungswesen	<L/68>	18.267	19.524.408	552	61.470	4.288	5.635.763
71	Rechts-, Steuerberatung, Wirtschaftsprüfung	<69>	2.789	2.848.721	84	1.222	303	33.844
72	Verwaltung v. Unternehmen, Unternehmensberat.	<70>	7.758	5.822.989	298	288.008	1.390	631.773
73	Architektur- u. Ingenieurbüros	<71>	5.647	5.592.881	550	521.531	821	845.890
74	Forschung und Entwicklung	<72>	771	677.081	35	9.195	183	222.936
75	Werbung und Marktforschung	<73>	5.523	4.417.317	493	359.415	783	122.970
76	Sonstige freiberufliche Tätigkeiten	<74>	1.395	803.810	82	77.314	262	54.593
77	Veterinärwesen	<75>	61	41.616	7	12	10	280
78	Erbr. v. freiberufl. Dienstleistungen	<M>	23.944	20.204.415	1.549	1.256.697	3.752	1.912.286
79	Vermietung v. beweglichen Sachen	<77>	1.443	5.554.763	175	123.267	436	406.169
80	Vermittlung und Überlassung v. Arbeitskräften	<78>	986	3.921.548	509	961.809	111	11.310
81	Reisebüros, -veranstalter, Reservierungsdienstl.	<79>	1.239	2.964.097	42	10.685	393	1.816.181
82	Wach- und Sicherheitsdienste, Detekteien	<80>	158	338.912	21	2.017	23	305
83	Gebäudebetreuung, Garten- u. Landschaftsbau	<81>	1.405	2.795.738	717	205.637	210	21.756
84	Erbr. v. sonst. wirtschaftl. Dienstleist. a.n.g.	<82>	1.437	1.681.644	94	48.140	272	91.952
85	Erbr. v. sonst. wirtschaftl. Dienstleist.	<N>	6.668	17.256.702	1.558	1.351.555	1.445	2.347.673
86	Öffentl. Verwalt., Verteidigung, Sozialvers.	<O/84>	2.371	69.153.791	878	83.603	175	63.479.695
87	Erziehung und Unterricht	<P/85>	1.927	1.144.635	53	4.114	451	625.879
88	Gesundheitswesen	<86>	958	7.610.257	24	2.506	340	5.565.526
89	Heime	<87>	450	1.854.483	15	866	85	222.351
90	Sozialwesen	<88>	805	3.163.066	53	1.952	200	930.696
91	Gesundheits- und Sozialwesen	<Q>	2.213	12.627.806	92	5.324	625	6.718.573
92	Kreative, künstler., unterhaltende Tätigkeiten	<90>	542	778.051	40	11.329	98	18.808
93	Bibliotheken, Museen, botan. u. zoolog. Gärten	<91>	245	263.709	16	3.475	83	2.332
94	Spiel-, Wett- und Lotteriewesen	<92>	196	4.638.369	4	1.564	75	4.084.488
95	Dienstleist. d. Sports, d. Unterhaltung u. Erholung	<93>	2.248	1.390.739	63	3.662	514	72.479
96	Kunst, Unterhaltung und Erholung	<R>	3.231	7.070.868	123	20.030	770	4.178.107
97	Interessenvertretungen, kirchl. Vereinigungen	<94>	2.981	1.128.120	79	7.346	846	133.336
98	Rep. v. EDV-Geräten u. Gebrauchsgütern	<95>	168	132.042	34	3.173	54	8.130
99	Erbr. v. sonst. überwiegend pers. Dienstleistg.	<96>	968	939.635	43	14.214	174	17.521
100	Erbringung v. sonst. Dienstleistg.	<S>	4.117	2.199.797	156	24.733	1.074	158.987
101	Nicht zuordenbar		-	-	-	-	-	-
102	INSGESAMT		164.034	591.515.263	27.883	28.936.389	44.256	212.474.134

Umsatzsteuerstatistik 2017

7.1 Ausgewählte Merkmale nach Wirtschaftsabteilungen der ÖNACE 2008 und Rechtsformen

darunter gem. § 6 Abs. 1 Z. 1 in Verbindung mit § 7 Ausfuhrlieferungen		darunter gem. Art. 6 Abs. 1 Z. 1 u. 2 innergemeinschaftliche Lieferungen		Steuerpflichtiger Umsatz		darunter versteuert mit 20 % (Normalsteuersatz)		darunter versteuert mit 10 % (ermäßigter Steuersatz)		Zeile
Fälle	1.000 EUR	Fälle	1.000 EUR	Fälle	1.000 EUR	Fälle	1.000 EUR	Fälle	1.000 EUR	
Körperschaftsteuerpflichtige										
206	144.441	239	399.987	1.191	6.999.025	1.163	6.659.925	265	336.177	53
11	3.719	12	2.757	78	1.412.635	78	1.406.361	15	6.051	54
585	213.064	946	558.766	8.463	19.135.082	4.322	14.897.130	5.700	4.169.974	55
211	3.715	69	1.593	3.035	5.296.921	2.878	957.435	2.637	1.775.237	56
283	7.874	153	10.715	4.980	4.988.627	4.935	2.127.295	4.315	2.781.570	57
494	11.589	222	12.308	8.015	10.285.548	7.813	3.084.730	6.952	4.556.807	58
208	23.529	248	46.679	765	1.408.575	736	1.086.660	472	321.222	59
62	5.386	82	5.051	681	583.603	667	437.573	134	34.622	60
6	5.470	3	304	79	1.258.994	74	455.745	18	801.101	61
43	2.011	48	34.147	234	4.909.582	234	4.718.239	67	191.150	62
553	68.896	700	140.121	4.264	3.387.176	4.254	3.382.127	329	3.742	63
121	16.038	137	20.185	1.134	2.189.841	1.122	2.177.310	116	9.700	64
993	121.330	1.218	246.487	7.157	13.737.771	7.087	12.257.654	1.136	1.361.537	65
-	-	-	-	4.204	6.745.716	4.005	6.423.144	1.926	234.180	66
-	-	-	-	60	517.944	57	379.576	38	138.046	67
-	-	-	-	979	413.516	967	380.799	138	31.835	68
-	-	-	-	5.243	7.677.176	5.029	7.183.519	2.102	404.061	69
507	40.456	185	27.208	15.107	13.827.174	14.296	9.475.142	6.832	4.246.538	70
133	1.691	50	254	2.645	2.813.655	2.637	2.807.494	337	4.699	71
469	73.769	369	52.268	6.389	4.903.208	6.313	4.607.200	1.272	241.527	72
420	445.146	409	284.184	5.147	4.225.460	5.128	4.191.861	492	31.816	73
88	123.724	103	87.829	543	444.950	499	306.810	146	129.330	74
330	34.913	490	73.237	5.008	3.934.932	4.630	3.702.685	1.033	183.839	75
112	8.102	130	27.331	1.133	671.903	1.108	591.291	201	35.365	76
7	214	6	66	58	41.324	53	26.939	48	11.577	77
1.559	687.559	1.557	525.169	20.923	17.035.432	20.368	16.234.280	3.529	638.153	78
124	20.364	281	213.418	1.199	5.025.327	1.183	4.991.516	258	22.014	79
65	8.322	37	1.563	879	2.948.428	870	2.915.859	132	93.722	80
89	15.775	45	2.075	1.107	1.137.232	1.002	349.543	730	23.677	81
11	71	11	185	143	336.590	142	336.144	14	1.508	82
81	1.981	118	10.108	1.319	2.568.345	1.313	2.437.253	294	52.651	83
84	7.592	138	14.322	1.212	1.541.552	1.164	1.427.077	294	1.316	84
454	54.105	630	241.671	5.859	13.557.474	5.674	12.457.392	1.722	194.888	85
10	1.111	19	839	2.273	5.590.493	2.229	910.476	2.212	4.522.261	86
68	1.390	70	3.526	1.208	514.642	1.056	381.847	594	120.594	87
54	1.236	35	4.813	824	2.042.225	712	254.323	624	1.783.882	88
13	825	1	1	418	1.631.265	373	67.726	387	1.534.684	89
43	1.261	46	2.477	716	2.230.418	568	153.667	524	1.995.142	90
110	3.322	82	7.291	1.958	5.903.908	1.653	475.716	1.535	5.313.708	91
34	4.658	52	11.690	486	747.914	396	314.434	239	298.497	92
44	933	47	1.126	226	257.901	216	79.345	192	97.669	93
5	10	14	1.809	128	552.316	127	537.653	36	11.543	94
112	8.528	124	8.018	1.858	1.314.598	1.814	987.944	1.011	72.058	95
195	14.129	237	22.643	2.698	2.872.729	2.553	1.919.376	1.478	479.767	96
130	5.424	148	6.304	2.492	987.438	2.196	573.258	1.506	287.864	97
16	543	39	7.488	156	120.740	155	118.830	14	1.906	98
68	1.182	75	8.598	882	907.900	874	740.141	191	114.729	99
214	7.149	262	22.390	3.530	2.016.078	3.225	1.432.229	1.711	404.499	100
-	-	-	-	-	-	-	-	-	-	101
19.112	34.701.429	25.740	83.850.867	143.187	350.104.740	133.467	273.265.056	52.974	67.453.574	102

Umsatzsteuerstatistik 2017

7.1 Ausgewählte Merkmale nach Wirtschaftsabteilungen der ÖNACE 2008 und Rechtsformen

Zeile	Wirtschaftsabteilungen der ÖNACE 2008	Innergemeinschaftlicher Erwerb		darunter steuerpflichtig				
				versteuert mit 20 %		versteuert mit 10 %		
		Fälle	1.000 EUR	Fälle	1.000 EUR	Fälle	1.000 EUR	
Körperschaftsteuerpflichtige								
53	Lagerei, Erbr. sonst. Dienstleist. f. d. Verkehr	<52>	685	226.169	661	200.601	113	25.247
54	Post-, Kurier- u.. Expressdienste	<53>	48	14.707	48	14.675	8	31
55	Verkehr und Lagerei	<H>	2.578	801.920	2.518	711.828	302	35.123
56	Beherbergung	<55>	2.220	88.437	2.163	69.939	948	15.777
57	Gastronomie	<56>	3.243	151.516	3.033	82.705	1.617	68.244
58	Beherbergung und Gastronomie	<I>	5.463	239.953	5.196	152.644	2.565	84.021
59	Verlagswesen	<58>	487	63.760	438	38.392	227	25.157
60	Herst., Verleih, Vertrieb v. Filmen; Kinos u.a.	<59>	430	9.662	419	9.136	139	467
61	Rundfunkveranstalter	<60>	46	10.090	46	10.072	10	17
62	Telekommunikation	<61>	165	413.720	161	413.579	23	23
63	Erbr. v. Dienstleist. d. Informationstechnologie	<62>	3.088	208.817	3.024	208.022	850	433
64	Informationsdienstleistungen	<63>	712	66.391	694	62.172	172	3.821
65	Information und Kommunikation	<J>	4.928	772.440	4.782	741.373	1.421	29.918
66	Erbr. v. Finanzdienstleistungen	<64>	979	270.173	936	238.398	218	2.711
67	Versicherungswesen (ohne Sozialversicherung)	<65>	48	3.790	47	3.674	26	115
68	damit verb. Tätigkeiten	<66>	375	14.747	346	14.584	87	85
69	Finanz- u. Versicherungsdienstleist.	<K>	1.402	288.710	1.329	256.656	331	2.911
70	Grundstücks- und Wohnungswesen	<L/68>	3.177	183.020	3.079	179.450	320	2.560
71	Rechts-, Steuerberatung, Wirtschaftsprüfung	<69>	1.091	4.499	1.013	4.122	285	287
72	Verwaltung v. Unternehmen, Unternehmensberat.	<70>	2.866	256.233	2.669	162.947	909	87.861
73	Architektur- u. Ingenieurbüros	<71>	3.181	232.912	2.969	230.982	1.085	664
74	Forschung und Entwicklung	<72>	407	122.495	395	76.654	144	45.199
75	Werbung und Marktforschung	<73>	2.038	190.313	1.954	131.242	503	50.238
76	Sonstige freiberufliche Tätigkeiten	<74>	649	152.334	616	109.336	140	8.553
77	Veterinärwesen	<75>	43	1.781	39	662	28	700
78	Erbr. v. freiberufl. Dienstleistungen	<M>	10.275	960.567	9.655	715.945	3.094	193.502
79	Vermietung v. beweglichen Sachen	<77>	684	492.079	675	490.101	64	1.331
80	Vermittlung und Überlassung v. Arbeitskräften	<78>	443	5.615	432	5.347	57	137
81	Reisebüros, -veranstalter, Reservierungsdienstl.	<79>	511	13.018	482	11.591	153	1.054
82	Wach- und Sicherheitsdienste, Detekteien	<80>	95	1.608	95	1.601	12	4
83	Gebäudebetreuung, Garten- u. Landschaftsbau	<81>	772	42.442	760	34.873	136	343
84	Erbr. v. sonst. wirtschaftl. Dienstleist. a.n.g.	<82>	566	64.754	548	60.230	122	3.896
85	Erbr. v. sonst. wirtschaftl. Dienstleist.	<N>	3.071	619.516	2.992	603.743	544	6.765
86	Öffentl. Verwalt., Verteidigung, Sozialvers.	<O/84>	1.190	294.139	1.155	267.104	499	24.379
87	Erziehung und Unterricht	<P/85>	1.084	80.223	983	73.493	626	5.831
88	Gesundheitswesen	<86>	587	114.921	570	92.795	213	21.998
89	Heime	<87>	296	2.405	283	2.039	125	336
90	Sozialwesen	<88>	363	7.197	352	5.861	156	1.159
91	Gesundheits- und Sozialwesen	<Q>	1.246	124.523	1.205	100.695	494	23.493
92	Kreative, künstler., unterhaltende Tätigkeiten	<90>	257	19.538	253	19.163	91	307
93	Bibliotheken, Museen, botan. u. zoolog. Gärten	<91>	158	11.398	154	8.769	87	1.932
94	Spiel-, Wett- und Lotteriewesen	<92>	72	11.302	70	10.252	16	978
95	Dienstleist. d. Sports, d. Unterhaltung u. Erholung	<93>	1.130	57.570	1.112	54.654	305	1.895
96	Kunst, Unterhaltung und Erholung	<R>	1.617	99.808	1.589	92.838	499	5.112
97	Interessenvertretungen, kirchl. Vereinigungen	<94>	855	19.358	777	13.463	339	4.091
98	Rep. v. EDV-Geräten u. Gebrauchsgütern	<95>	128	11.346	127	11.327	12	17
99	Erbr. v. sonst. überwiegend pers. Dienstleistg.	<96>	602	52.694	594	51.544	123	1.036
100	Erbringung v. sonst. Dienstleistg.	<S>	1.585	83.398	1.498	76.334	474	5.144
101	Nicht zuordenbar		-	-	-	-	-	-
102	INSGESAMT		79.579	93.912.957	77.060	82.828.046	19.113	9.748.908

Umsatzsteuerstatistik 2017

7.1 Ausgewählte Merkmale nach Wirtschaftsabteilungen der ÖNACE 2008 und Rechtsformen

Umsatzsteuer (brutto)	Erwerbsteuer	Abziehbare Vorsteuer insgesamt	darunter Einfuhr- umsatzsteuer		darunter aus innergemein- schaftlichem Erwerb		Zahllast Gutschrift (-) (Saldo)		Zeile
			Fälle	1.000 EUR	Fälle	1.000 EUR	Fälle	1.000 EUR	
Körperschaftsteuerpflichtige									
2.232.543	42.651	-1.998.295	148	-53.463	671	-42.568	1.351	276.743	53
332.273	2.938	-230.676	7	-497	47	-2.926	83	104.535	54
4.716.212	146.466	-4.397.235	346	-89.245	2.540	-146.235	8.957	464.773	55
745.381	16.014	-603.792	115	-781	2.204	-15.664	3.240	157.452	56
731.089	23.422	-511.395	222	-1.793	3.214	-23.321	5.322	243.039	57
1.476.470	39.436	-1.115.187	337	-2.574	5.418	-38.985	8.562	400.491	58
284.997	10.203	-188.528	59	-273	483	-10.192	824	106.643	59
127.271	1.874	-87.990	68	-174	424	-1.860	750	41.124	60
215.690	2.016	-172.101	6	-51	45	-2.004	96	45.605	61
1.180.602	82.718	-752.243	45	-1.425	160	-82.606	254	508.685	62
864.673	41.651	-558.717	518	-3.938	3.040	-41.519	5.008	347.296	63
614.000	12.861	-376.652	108	-3.800	704	-12.524	1.354	249.953	64
3.287.233	151.323	-2.136.231	804	-9.661	4.856	-150.705	8.286	1.299.306	65
1.507.434	48.684	-1.373.746	54	-8.255	652	-45.553	5.841	182.127	66
125.962	746	-66.474	1	-2	11	-49	80	60.276	67
169.601	2.925	-129.149	10	-8	250	-2.654	1.178	41.304	68
1.802.997	52.355	-1.569.369	65	-8.265	913	-48.256	7.099	283.707	69
2.440.254	36.233	-2.189.778	159	-1.198	3.009	-34.688	17.776	280.792	70
579.672	857	-219.333	19	-3	1.071	-698	2.764	361.117	71
1.245.183	42.008	-881.753	240	-2.501	2.801	-41.629	7.658	404.011	72
965.378	46.276	-580.113	342	-7.717	3.138	-45.805	5.619	429.328	73
144.871	19.919	-184.844	165	-4.999	395	-18.354	754	-20.233	74
891.084	32.038	-646.675	258	-26.735	2.015	-31.954	5.448	274.258	75
144.367	27.115	-99.401	84	-1.419	634	-27.007	1.375	72.037	76
7.238	257	-4.205	6	-5	42	-252	61	3.293	77
3.977.793	168.470	-2.616.324	1.114	-43.379	10.096	-165.699	23.679	1.523.811	78
1.090.122	98.176	-1.095.476	118	-6.940	675	-98.122	1.429	91.351	79
614.194	1.087	-100.288	19	-201	436	-1.072	979	514.933	80
188.137	2.448	-209.492	45	-66	504	-2.404	1.230	-19.038	81
68.208	321	-12.243	7	-7	95	-320	158	56.289	82
551.067	7.856	-207.618	55	-639	762	-7.790	1.394	351.514	83
321.039	12.441	-235.780	68	-2.014	554	-12.405	1.412	97.144	84
2.832.767	122.329	-1.860.897	312	-9.867	3.026	-122.113	6.602	1.092.193	85
684.274	56.125	-765.642	25	-154	951	-10.362	2.354	-25.323	86
102.760	15.384	-80.008	48	-154	551	-2.729	1.800	38.050	87
237.991	20.766	-164.293	52	-176	520	-9.731	905	95.053	88
171.292	443	-96.868	8	-17	277	-390	438	74.840	89
246.317	1.305	-130.439	8	-2	347	-1.228	759	116.980	90
655.600	22.514	-391.600	68	-195	1.144	-11.349	2.102	286.873	91
139.942	3.866	-130.921	52	-142	254	-3.863	520	12.867	92
39.242	2.018	-54.379	40	-223	153	-1.946	243	-13.089	93
117.317	2.161	-59.488	9	-67	58	-1.521	191	59.989	94
260.011	11.168	-196.808	123	-511	1.106	-10.914	2.040	74.193	95
556.512	19.213	-441.596	224	-943	1.571	-18.244	2.994	133.960	96
169.130	3.315	-138.496	42	-93	719	-2.307	2.706	33.925	97
25.122	2.267	-16.702	34	-75	128	-2.267	164	10.691	98
171.411	10.415	-95.802	57	-1.357	594	-10.412	952	86.001	99
365.663	15.997	-251.000	133	-1.525	1.441	-14.986	3.822	130.617	100
-	-	-	-	-	-	-	-	-	101
78.491.403	17.675.730	-78.944.652	15.113	-4.043.871	77.018	-17.571.852	161.446	17.123.277	102

Umsatzsteuerstatistik 2017

8.1 Ausgewählte Merkmale nach Wirtschaftsabteilungen der ÖNACE 2008 und Umsatzstufen

Zeile	Wirtschaftsabteilungen der ÖNACE 2008	Veran- lagungs- fälle	Steuerbarer Umsatz	Reverse-Charge-Umsatz		Steuerfreier Umsatz		
			1.000 EUR	Fälle	1.000 EUR	Fälle	1.000 EUR	
bis unter 22.000 EUR								
1	Landwirtschaft, Jagd	<01>	6.885	51.973	269	1.394	953	7.392
2	Forstwirtschaft	<02>	671	6.540	22	120	123	1.055
3	Fischerei und Fischzucht	<03>	59	389	-	-	17	154
4	Land- und Forstwirtschaft, Fischerei	<A>	7.615	58.902	291	1.514	1.093	8.601
5	Kohlenbergbau	<05>	-	-	-	-	-	-
6	Gewinnung von Erdöl und Erdgas	<06>	2	G	G	G	G	G
7	Erzbergbau	<07>	4	G	G	G	G	G
8	Gew.v.Steinen u.Erden,sonstiger Bergbau	<08>	70	481	3	15	13	117
9	Erbr. v. Dienstleistungen für den Bergbau	<09>	15	82	-	-	1	18
10	Bergbau, Gewinnung v.Steinen u.Erden		91	563	3	15	14	135
11	H.v.Nahrungs-u.Futtermitteln	<10>	592	4.839	11	42	121	935
12	Getränkeherstellung	<11>	163	1.084	1	0	31	180
13	Tabakverarbeitung	<12>	-	-	-	-	-	-
14	Herstellung von Textilien	<13>	144	1.198	3	19	49	378
15	Herstellung von Bekleidung	<14>	386	3.825	-	-	208	2.021
16	Herstellung von Leder(waren) und Schuhen	<15>	82	719	-	-	29	265
17	Herst. v. Holz-, Flecht-, Korb- und Korkwaren	<16>	576	5.290	43	246	148	1.285
18	Herstellung v. Papier, Pappe und Waren daraus	<17>	23	131	1	7	6	38
19	H. v. Druckerz., Vervielf. v. besp. Datenträgern	<18>	183	1.511	2	0	41	196
20	Kokerei und Mineralölverarbeitung	<19>	2	G	G	G	G	G
21	Herstellung von chemischen Erzeugnissen	<20>	133	766	1	0	31	183
22	Herstellung von pharmazeutischen Erzeugnissen	<21>	41	116	-	-	7	20
23	Herstellung von Gummi und Kunststoffwaren	<22>	101	593	6	44	13	99
24	H. v. Glas, Keramik, Bearb. v. Steinen u. Erden	<23>	314	2.347	13	82	85	683
25	Metallerzeugung und Bearbeitung	<24>	13	31	1	7	3	5
26	Herstellung von Metallerzeugnissen	<25>	579	4.551	37	219	102	758
27	H. v. EDV-Geräten, elektron. u. opt. Erzeugnissen	<26>	200	1.203	4	17	35	314
28	Herstellung von elektrischen Ausrüstungen	<27>	120	638	25	107	22	96
29	Maschinenbau	<28>	197	1.115	8	29	19	103
30	H.v.Kraftwagen und Kraftwagenteilen	<29>	52	387	1	1	12	115
31	Sonstiger Fahrzeugbau	<30>	24	G	G	G	G	G
32	Herstellung von Möbeln	<31>	322	2.999	14	55	59	520
33	Herstellung von sonstigen Waren	<32>	529	4.271	5	27	204	1.623
34	Rep. u. Install. v. Maschinen u. Ausrüstungen	<33>	405	3.236	31	171	62	498
35	Herstellung von Waren	<C>	5.181	40.981	207	1.073	1.291	10.353
36	Energieversorgung	<35>	2.191	12.862	1.449	7.857	137	652
37	Wasserversorgung	<36>	629	4.207	3	6	39	173
38	Abwasserentsorgung	<37>	700	4.051	18	55	51	242
39	Sammlung, Behandlung, Beseitigung v. Abfällen	<38>	123	824	11	89	19	155
40	Beseitig. v. Umweltverschmutzung, Entsorgung	<39>	6	24	1	7	-	-
41	Energie- und Wasserversorgung	<D, E>	3.649	21.968	1.482	8.014	246	1.222
42	Hochbau	<41>	3.512	26.299	71	520	171	1.268
43	Tiefbau	<42>	371	1.389	26	196	33	248
44	Vorbereitende Baustellenarbeiten, Bauinstallation	<43>	4.532	38.323	734	5.459	648	6.185
45	Bau	<F>	8.415	66.011	831	6.175	852	7.701
46	Handel, Instandhaltung u. Reparatur v. Kfz	<45>	2.206	18.471	62	194	496	4.212
47	Großhandel (ohne Handel mit Kfz)	<46>	9.151	54.022	163	968	1.533	9.899
48	Einzelhandel (ohne Handel mit Kfz)	<47>	12.608	99.149	198	775	2.646	20.881
49	Handel; Instandhaltung u. Reparatur v. Kfz	<G>	23.965	171.642	423	1.937	4.675	34.992
50	Landverkehr, Transport in Rohrfernleitungen	<49>	5.064	35.306	511	2.052	326	2.748
51	Schifffahrt	<50>	710	G	G	G	G	G
52	Luftfahrt	<51>	97	G	G	G	G	G

Umsatzsteuerstatistik 2017

8.1 Ausgewählte Merkmale nach Wirtschaftsabteilungen der ÖNACE 2008 und Umsatzstufen

darunter gem. § 6 Abs. 1 Z. 1 in Verbindung mit § 7 Ausfuhrlieferungen		darunter gem. Art. 6 Abs. 1 Z. 1 u. 2 innergemeinschaftliche Lieferungen		Steuerpflichtiger Umsatz		darunter versteuert mit 20 % (Normalsteuersatz)		darunter versteuert mit 10 % (ermäßigter Steuersatz)		Zeile
Fälle	1.000 EUR	Fälle	1.000 EUR	Fälle	1.000 EUR	Fälle	1.000 EUR	Fälle	1.000 EUR	
bis unter 22.000 EUR										
20	97	91	571	5.182	43.187	2.057	13.199	1.547	10.968	1
6	17	4	7	506	5.366	451	4.303	94	561	2
2	2	3	16	31	235	21	91	20	125	3
28	116	98	594	5.719	48.788	2.529	17.593	1.661	11.654	4
-	-	-	-	-	-	-	-	-	-	5
G	G	G	G	G	G	G	G	G	G	6
G	G	G	G	G	G	G	G	G	G	7
2	16	-	-	40	349	37	324	5	19	8
-	-	1	18	9	65	6	39	3	26	9
2	16	1	18	49	414	43	363	8	45	10
7	30	10	25	412	3.862	329	2.159	221	1.588	11
3	1	10	21	117	904	93	730	15	49	12
-	-	-	-	-	-	-	-	-	-	13
3	8	6	29	89	801	83	718	14	73	14
12	19	11	14	185	1.805	178	1.680	19	121	15
2	2	2	4	51	454	50	409	8	44	16
6	13	8	31	381	3.759	363	3.268	59	331	17
-	-	1	1	9	85	9	85	-	-	18
2	5	12	12	134	1.316	125	1.152	25	152	19
G	G	G	G	G	G	G	G	G	G	20
2	14	12	33	78	584	77	504	11	64	21
2	7	1	0	13	95	12	84	2	11	22
3	22	3	15	63	450	63	450	2	0	23
4	10	9	45	192	1.582	182	1.411	20	127	24
1	3	1	1	6	20	6	20	-	-	25
9	11	21	122	383	3.574	379	3.381	32	168	26
10	48	6	65	118	871	115	818	6	46	27
5	7	6	11	68	435	67	424	1	11	28
2	3	10	48	110	982	109	924	6	59	29
-	-	3	2	31	272	26	236	9	36	30
G	G	G	G	G	G	G	G	G	G	31
6	9	4	5	235	2.425	230	2.176	36	220	32
19	45	24	69	310	2.621	290	2.316	31	190	33
10	43	12	57	269	2.567	264	2.360	23	194	34
109	301	173	612	3.270	29.557	3.066	25.398	541	3.484	35
16	76	10	38	812	4.354	765	3.731	82	515	36
-	-	-	-	550	4.028	85	215	530	3.813	37
4	4	-	-	602	3.755	57	207	573	3.523	38
1	6	1	20	68	580	57	450	21	98	39
-	-	-	-	2	17	2	17	-	-	40
21	86	11	58	2.034	12.734	966	4.620	1.206	7.949	41
7	17	2	20	2.168	24.511	1.551	7.979	1.531	16.464	42
2	6	1	3	130	945	125	879	11	64	43
27	71	40	188	2.969	26.680	2.878	24.652	260	1.723	44
36	94	43	211	5.267	52.136	4.554	33.510	1.802	18.251	45
41	140	47	242	1.452	14.065	1.412	13.198	124	790	46
270	1.216	473	2.322	5.552	43.156	5.271	37.661	844	4.549	47
285	789	412	1.486	8.841	77.493	8.209	63.582	1.940	11.185	48
596	2.145	932	4.050	15.845	134.714	14.892	114.441	2.908	16.524	49
16	20	19	56	4.401	30.506	1.392	9.048	3.531	21.283	50
G	G	G	G	G	G	G	G	G	G	51
G	G	G	G	G	G	G	G	G	G	52

Umsatzsteuerstatistik 2017

8.1 Ausgewählte Merkmale nach Wirtschaftsabteilungen der ÖNACE 2008 und Umsatzstufen

Zeile	Wirtschaftsabteilungen der ÖNACE 2008	Inneregemeinschaftlicher Erwerb		darunter steuerpflichtig				
				versteuert mit 20 %		versteuert mit 10 %		
		Fälle	1.000 EUR	Fälle	1.000 EUR	Fälle	1.000 EUR	
bis unter 22.000 EUR								
1	Landwirtschaft, Jagd	<01>	821	18.944	708	12.296	116	1.040
2	Forstwirtschaft	<02>	80	1.342	70	1.119	8	4
3	Fischerei und Fischzucht	<03>	16	5.825	11	5.607	7	148
4	Land- und Forstwirtschaft, Fischerei	<A>	917	26.111	789	19.022	131	1.192
5	Kohlenbergbau	<05>	-	-	-	-	-	-
6	Gewinnung von Erdöl und Erdgas	<06>	G	G	G	G	G	G
7	Erzbergbau	<07>	G	G	G	G	G	G
8	Gew.v.Steinen u.Erden,sonstiger Bergbau	<08>	2	1	2	1	-	-
9	Erbr. v. Dienstleistungen für den Bergbau	<09>	1	1	1	1	-	-
10	Bergbau, Gewinnung v.Steinen u.Erden		3	2	3	2	0	0
11	H.v.Nahrungs-u.Futtermitteln	<10>	102	668	86	578	40	90
12	Getränkeherstellung	<11>	53	603	52	594	10	8
13	Tabakverarbeitung	<12>	-	-	-	-	-	-
14	Herstellung von Textilien	<13>	36	86	34	85	1	0
15	Herstellung von Bekleidung	<14>	90	764	90	760	5	2
16	Herstellung von Leder(waren) und Schuhen	<15>	32	131	31	131	1	0
17	Herst. v. Holz-, Flecht-, Korb- und Korkwaren	<16>	73	737	70	727	-	-
18	Herstellung v. Papier, Pappe und Waren daraus	<17>	4	39	4	39	-	-
19	H. v. Druckerz., Vervielf. v. besp. Datenträgern	<18>	44	115	43	113	1	1
20	Kokerei und Mineralölverarbeitung	<19>	G	G	G	G	G	G
21	Herstellung von chemischen Erzeugnissen	<20>	50	503	49	465	12	39
22	Herstellung von pharmazeutischen Erzeugnissen	<21>	10	499	10	497	2	0
23	Herstellung von Gummi und Kunststoffwaren	<22>	28	300	28	300	-	-
24	H. v. Glas, Keramik, Bearb. v. Steinen u. Erden	<23>	61	774	61	774	1	0
25	Metallerzeugung und Bearbeitung	<24>	2	20	1	19	-	-
26	Herstellung von Metallerzeugnissen	<25>	133	806	132	804	3	1
27	H. v. EDV-Geräten, elektron. u. opt. Erzeugnissen	<26>	62	1.237	59	1.219	3	0
28	Herstellung von elektrischen Ausrüstungen	<27>	23	255	22	254	1	0
29	Maschinenbau	<28>	52	4.434	52	4.434	3	0
30	H.v.Kraftwagen und Kraftwagenteilen	<29>	9	370	9	370	1	0
31	Sonstiger Fahrzeugbau	<30>	G	G	G	G	G	G
32	Herstellung von Möbeln	<31>	36	92	35	91	3	0
33	Herstellung von sonstigen Waren	<32>	161	536	158	515	14	5
34	Rep. u. Install. v. Maschinen u. Ausrüstungen	<33>	119	424	117	413	7	9
35	Herstellung von Waren	<C>	1.197	15.484	1.160	15.273	110	155
36	Energieversorgung	<35>	73	1.797	69	1.758	4	14
37	Wasserversorgung	<36>	8	197	7	196	-	-
38	Abwasserentsorgung	<37>	11	62	10	61	-	-
39	Sammlung, Behandlung, Beseitigung v. Abfällen	<38>	12	112	12	112	-	-
40	Beseitig. v. Umweltverschmutzung, Entsorgung	<39>	1	0	1	0	-	-
41	Energie- und Wasserversorgung	<D, E>	105	2.168	99	2.127	4	14
42	Hochbau	<41>	117	1.672	111	1.666	4	0
43	Tiefbau	<42>	20	457	18	456	3	2
44	Vorbereitende Baustellenarbeiten, Bauinstallation	<43>	474	3.408	455	3.331	20	8
45	Bau	<F>	611	5.537	584	5.453	27	10
46	Handel, Instandhaltung u. Reparatur v. Kfz	<45>	490	4.577	475	4.485	11	59
47	Großhandel (ohne Handel mit Kfz)	<46>	2.212	68.988	2.074	65.476	261	1.349
48	Einzelhandel (ohne Handel mit Kfz)	<47>	3.267	30.945	3.038	22.556	453	7.828
49	Handel; Instandhaltung u. Reparatur v. Kfz	<G>	5.969	104.510	5.587	92.517	725	9.236
50	Landverkehr, Transport in Rohrfernleitungen	<49>	160	1.069	150	1.047	11	16
51	Schifffahrt	<50>	G	G	G	G	G	G
52	Luftfahrt	<51>	G	G	G	G	G	G

Umsatzsteuerstatistik 2017

8.1 Ausgewählte Merkmale nach Wirtschaftsabteilungen der ÖNACE 2008 und Umsatzstufen

Umsatzsteuer (brutto)	Erwerbsteuer	Abziehbare Vorsteuer insgesamt	darunter Einfuhr- umsatzsteuer		darunter aus innergemein- schaftlichem Erwerb		Zahllast Gutschrift (-) (Saldo)		Zeile
			Fälle	1.000 EUR	Fälle	1.000 EUR	Fälle	1.000 EUR	
bis unter 22.000 EUR									
6.067	3.275	-12.055	6	-13	278	-618	6.144	-2.735	1
1.037	258	-1.681	2	-31	71	-205	585	-385	2
150	1.145	-3.265	4	-14	10	-1.121	48	-1.971	3
7.254	4.678	-17.001	12	-58	359	-1.944	6.777	-5.091	4
-	-	-	-	-	-	-	-	-	5
G	G	G	G	G	G	G	G	G	6
G	G	G	G	G	G	G	G	G	7
72	0	-99	-	-	2	0	63	-26	8
769	0	-1.069	1	-29	1	0	15	-299	9
943	0	-2.153	1	-29	3	0	84	-1.208	10
730	125	-1.464	8	-16	93	-122	503	-609	11
645	120	-2.033	1	-13	50	-111	151	-1.270	12
-	-	-	-	-	-	-	-	-	13
253	17	-231	3	-1	29	-10	108	37	14
386	152	-707	3	0	81	-148	209	-171	15
112	26	-75	1	0	30	-26	61	63	16
726	146	-1.298	2	-2	67	-145	452	-426	17
18	8	-40	-	-	4	-8	17	-14	18
253	23	-280	2	0	44	-23	157	-20	19
G	G	G	G	G	G	G	G	G	20
220	97	-2.502	6	-2	48	-95	118	-2.185	21
629	100	-6.599	1	0	10	-100	39	-5.870	22
97	60	-1.085	3	-6	28	-60	94	-928	23
359	155	-1.019	6	-2	55	-149	246	-506	24
5	4	-33	2	-1	1	-4	12	-24	25
777	161	-1.439	12	-118	126	-159	515	-509	26
457	244	-1.931	22	-45	53	-242	184	-1.232	27
450	51	-1.047	4	-4	21	-51	110	-546	28
226	887	-2.425	9	-5	52	-887	189	-1.317	29
658	74	-1.076	2	-38	9	-74	41	-345	30
G	G	G	G	G	G	G	G	G	31
510	18	-615	3	-5	34	-14	277	-85	32
671	104	-1.238	27	-42	144	-93	384	-510	33
865	83	-1.497	14	-29	115	-82	366	-550	34
9.117	3.073	-29.126	134	-331	1.111	-3.021	4.258	-17.256	35
5.383	355	-16.928	3	0	65	-351	1.901	-11.194	36
425	39	-1.107	-	-	6	-4	601	-719	37
399	12	-671	-	-	10	-12	660	-262	38
124	22	-515	-	-	11	-19	108	-411	39
6	0	-7	-	-	1	0	6	-1	40
6.337	428	-19.228	3	0	93	-386	3.276	-12.587	41
8.377	333	-33.422	4	-47	84	-190	3.276	-25.745	42
3.050	91	-3.964	1	-6	20	-91	295	-2.143	43
7.077	672	-8.782	20	-37	440	-613	3.897	-1.753	44
18.504	1.096	-46.168	25	-90	544	-894	7.468	-29.641	45
4.713	903	-7.467	26	-18	439	-846	1.840	-1.857	46
114.290	13.347	-152.056	320	-586	2.086	-13.057	8.416	-25.603	47
22.337	5.345	-32.093	407	-796	2.949	-4.659	10.901	-4.617	48
141.340	19.595	-191.616	753	-1.400	5.474	-18.562	21.157	-32.077	49
8.163	211	-19.394	10	-14	152	-208	4.766	-10.927	50
G	G	G	G	G	G	G	G	G	51
G	G	G	G	G	G	G	G	G	52

Umsatzsteuerstatistik 2017

8.1 Ausgewählte Merkmale nach Wirtschaftsabteilungen der ÖNACE 2008 und Umsatzstufen

Zeile	Wirtschaftsabteilungen der ÖNACE 2008	Veran- lagungs- fälle	Steuerbarer Umsatz	Reverse-Charge-Umsatz		Steuerfreier Umsatz		
			1.000 EUR	Fälle	1.000 EUR	Fälle	1.000 EUR	
bis unter 22.000 EUR								
53	Lagerei, Erbr. sonst. Dienstleist. f. d. Verkehr	<52>	411	2.050	6	21	65	463
54	Post-, Kurier- u.. Expressdienste	<53>	175	1.807	1	10	47	451
55	Verkehr und Lagerei	<H>	6.457	43.171	654	2.720	459	3.834
56	Beherbergung	<55>	5.339	57.044	38	204	1.213	13.444
57	Gastronomie	<56>	4.895	44.708	26	120	876	8.568
58	Beherbergung und Gastronomie	<I>	10.234	101.752	64	324	2.089	22.012
59	Verlagswesen	<58>	459	3.077	7	25	149	741
60	Herst., Verleih, Vertrieb v. Filmen; Kinos u.a.	<59>	1.402	11.766	25	72	259	1.926
61	Rundfunkveranstalter	<60>	52	292	1	8	11	74
62	Telekommunikation	<61>	91	719	-	-	15	90
63	Erbr. v. Dienstleist. d. Informationstechnologie	<62>	5.337	34.882	100	585	729	4.520
64	Informationsdienstleistungen	<63>	2.260	14.678	43	250	355	2.505
65	Information und Kommunikation	<J>	9.601	65.414	176	940	1.518	9.856
66	Erbr. v. Finanzdienstleistungen	<64>	2.881	11.213	35	201	-	-
67	Versicherungswesen (ohne Sozialversicherung)	<65>	60	286	1	6	-	-
68	damit verb. Tätigkeiten	<66>	1.981	12.185	29	186	-	-
69	Finanz- u. Versicherungsdienstleist.	<K>	4.922	23.684	65	393	-	-
70	Grundstücks- und Wohnungswesen	<L/68>	70.638	725.322	235	773	10.243	97.934
71	Rechts-, Steuerberatung, Wirtschaftsprüfung	<69>	2.744	23.641	27	107	507	4.027
72	Verwaltung v. Unternehmen, Unternehmensberat.	<70>	9.361	69.931	150	834	1.536	11.076
73	Architektur- u. Ingenieurbüros	<71>	5.359	42.025	97	486	844	6.305
74	Forschung und Entwicklung	<72>	1.030	6.037	5	4	384	2.393
75	Werbung und Marktforschung	<73>	5.634	43.816	159	798	845	6.144
76	Sonstige freiberufliche Tätigkeiten	<74>	5.225	42.040	116	607	1.625	11.876
77	Veterinärwesen	<75>	312	2.831	2	11	80	733
78	Erbr. v. freiberufl. Dienstleistungen	<M>	29.665	230.321	556	2.847	5.821	42.554
79	Vermietung v. beweglichen Sachen	<77>	1.127	7.751	21	106	146	1.128
80	Vermittlung und Überlassung v. Arbeitskräften	<78>	287	1.558	10	50	36	310
81	Reisebüros, -veranstalter, Reservierungsdienstl.	<79>	937	7.720	20	107	350	3.261
82	Wach- und Sicherheitsdienste, Detekteien	<80>	134	1.019	-	-	31	286
83	Gebäudebetreuung, Garten- u. Landschaftsbau	<81>	1.557	15.559	178	1.324	421	4.698
84	Erbr. v. sonst. wirtschaftl. Dienstleist. a.n.g.	<82>	2.497	18.964	58	386	598	4.789
85	Erbr. v. sonst. wirtschaftl. Dienstleist.	<N>	6.539	52.571	287	1.973	1.582	14.472
86	Öffentl. Verwalt., Verteidigung, Sozialvers.	<O/84>	123	441	3	26	2	11
87	Erziehung und Unterricht	<P/85>	4.518	34.406	41	190	2.142	17.764
88	Gesundheitswesen	<86>	5.529	55.724	22	63	4.294	43.444
89	Heime	<87>	60	506	-	-	12	124
90	Sozialwesen	<88>	893	8.273	4	14	506	4.777
91	Gesundheits- und Sozialwesen	<Q>	6.482	64.503	26	77	4.812	48.345
92	Kreative, künstler., unterhaltende Tätigkeiten	<90>	7.634	62.806	94	383	3.190	24.923
93	Bibliotheken, Museen, botan. u. zoolog. Gärten	<91>	86	695	-	-	15	82
94	Spiel-, Wett- und Lotteriewesen	<92>	110	517	-	-	20	160
95	Dienstleist. d. Sports, d. Unterhaltung u. Erholung	<93>	1.734	14.752	25	154	592	5.839
96	Kunst, Unterhaltung und Erholung	<R>	9.564	78.770	119	537	3.817	31.004
97	Interessenvertretungen, kirchl. Vereinigungen	<94>	1.041	G	G	G	G	G
98	Rep. v. EDV-Geräten u. Gebrauchsgütern	<95>	415	G	G	G	G	G
99	Erbr. v. sonst. überwiegend pers. Dienstleistg.	<96>	5.808	57.091	92	586	2.878	31.310
100	Erbringung v. sonst. Dienstleistg.	<S>	7.264	69.567	114	682	3.315	35.542
101	Nicht zuordenbar		125	1.214	2	11	47	472
102	I N S G E S A M T		215.048	1.851.200	5.579	30.217	44.018	386.803

Umsatzsteuerstatistik 2017

8.1 Ausgewählte Merkmale nach Wirtschaftsabteilungen der ÖNACE 2008 und Umsatzstufen

darunter gem. § 6 Abs. 1 Z. 1 in Verbindung mit § 7 Ausfuhrlieferungen		darunter gem. Art. 6 Abs. 1 Z. 1 u. 2 innergemeinschaftliche Lieferungen		Steuerpflichtiger Umsatz		darunter versteuert mit 20 % (Normalsteuersatz)		darunter versteuert mit 10 % (ermäßigter Steuersatz)		Zeile
Fälle	1.000 EUR	Fälle	1.000 EUR	Fälle	1.000 EUR	Fälle	1.000 EUR	Fälle	1.000 EUR	
bis unter 22.000 EUR										
18	58	15	55	211	1.566	200	1.405	27	153	53
6	21	5	23	122	1.346	120	1.298	5	47	54
41	110	42	149	5.439	36.616	1.783	12.197	4.202	24.208	55
26	31	4	17	3.668	43.396	2.321	12.815	1.992	13.030	56
33	91	13	42	3.358	36.020	2.986	22.891	1.966	10.587	57
59	122	17	59	7.026	79.416	5.307	35.706	3.958	23.617	58
31	61	51	69	307	2.311	257	1.503	139	763	59
31	105	49	150	1.066	9.768	1.018	8.587	111	505	60
-	-	-	-	23	210	20	163	6	45	61
2	0	4	31	61	629	58	541	9	88	62
105	380	146	525	3.607	29.776	3.510	27.218	320	2.235	63
40	124	38	177	1.485	11.924	1.434	11.078	130	750	64
209	670	288	952	6.549	54.618	6.297	49.090	715	4.386	65
-	-	-	-	1.125	11.013	966	7.458	369	3.367	66
-	-	-	-	38	280	34	174	15	106	67
-	-	-	-	1.598	11.998	1.414	8.640	405	3.083	68
-	-	-	-	2.761	23.291	2.414	16.272	789	6.556	69
183	345	30	118	56.127	626.615	39.826	212.768	41.309	391.586	70
11	16	4	33	2.084	19.507	1.972	16.624	360	2.766	71
134	418	95	437	6.240	58.021	5.843	48.388	1.200	8.827	72
67	298	50	246	3.719	35.234	3.538	31.215	492	3.617	73
16	89	16	64	433	3.640	397	2.940	92	657	74
86	289	122	488	4.332	36.874	4.020	33.267	595	3.156	75
102	266	129	423	3.320	29.557	3.174	26.288	384	2.171	76
1	0	2	13	218	2.087	203	1.562	92	433	77
417	1.376	418	1.704	20.346	184.920	19.147	160.284	3.215	21.627	78
8	7	19	90	700	6.516	654	5.613	119	765	79
4	25	3	10	151	1.197	142	1.063	15	108	80
16	44	13	66	516	4.352	429	3.270	195	866	81
2	14	1	0	81	733	80	683	7	50	82
5	13	7	34	961	9.537	926	8.436	111	914	83
27	109	32	172	1.559	13.790	1.419	11.447	286	2.043	84
62	212	75	372	3.968	36.125	3.650	30.512	733	4.746	85
-	-	-	-	40	403	29	160	21	188	86
45	174	34	119	1.862	16.452	1.653	12.245	494	3.639	87
29	176	10	24	1.472	12.217	1.216	7.116	618	4.940	88
-	-	-	-	30	382	20	99	22	233	89
9	14	4	4	379	3.482	343	2.785	101	624	90
38	190	14	28	1.881	16.081	1.579	10.000	741	5.797	91
99	324	101	261	4.422	37.500	2.931	17.126	876	4.251	92
4	5	1	0	56	612	50	335	35	200	93
1	7	-	-	48	357	45	288	9	58	94
15	43	13	52	911	8.758	833	7.330	176	817	95
119	379	115	313	5.437	47.227	3.859	25.079	1.096	5.326	96
G	G	G	G	G	G	G	G	G	G	97
G	G	G	G	G	G	G	G	G	G	98
48	116	32	113	2.642	25.196	2.535	22.557	391	2.229	99
60	146	52	156	3.489	33.344	3.264	28.597	667	3.858	100
-	-	-	-	74	731	56	418	30	254	101
2.025	6.479	2.343	9.510	147.183	1.434.181	114.914	789.256	66.096	553.696	102

Umsatzsteuerstatistik 2017

8.1 Ausgewählte Merkmale nach Wirtschaftsabteilungen der ÖNACE 2008 und Umsatzstufen

Zeile	Wirtschaftsabteilungen der ÖNACE 2008	Innergemeinschaftlicher Erwerb		darunter steuerpflichtig				
				versteuert mit 20 %		versteuert mit 10 %		
		Fälle	1.000 EUR	Fälle	1.000 EUR	Fälle	1.000 EUR	
bis unter 22.000 EUR								
53	Lagerei, Erbr. sonst. Dienstleist. f. d. Verkehr	<52>	53	1.352	52	1.030	5	322
54	Post-, Kurier- u.. Expressdienste	<53>	16	50	16	50	-	-
55	Verkehr und Lagerei	<H>	259	2.743	247	2.399	19	338
56	Beherbergung	<55>	313	2.143	285	2.058	18	8
57	Gastronomie	<56>	464	4.128	383	3.111	171	429
58	Beherbergung und Gastronomie	<I>	777	6.271	668	5.169	189	437
59	Verlagswesen	<58>	89	331	73	217	33	112
60	Herst., Verleih, Vertrieb v. Filmen; Kinos u.a.	<59>	397	1.075	384	1.011	45	5
61	Rundfunkveranstalter	<60>	5	72	5	71	2	1
62	Telekommunikation	<61>	26	437	25	414	2	0
63	Erbr. v. Dienstleist. d. Informationstechnologie	<62>	1.526	27.107	1.466	26.978	213	35
64	Informationsdienstleistungen	<63>	504	1.719	477	1.680	56	15
65	Information und Kommunikation	<J>	2.547	30.741	2.430	30.371	351	168
66	Erbr. v. Finanzdienstleistungen	<64>	206	6.672	193	5.966	22	89
67	Versicherungswesen (ohne Sozialversicherung)	<65>	21	413	21	412	4	1
68	damit verb. Tätigkeiten	<66>	258	2.779	239	2.753	29	18
69	Finanz- u. Versicherungsdienstleist.	<K>	485	9.864	453	9.131	55	108
70	Grundstücks- und Wohnungswesen	<L/68>	1.213	15.893	1.145	15.525	50	42
71	Rechts-, Steuerberatung, Wirtschaftsprüfung	<69>	199	728	192	717	17	9
72	Verwaltung v. Unternehmen, Unternehmensberat.	<70>	1.145	5.274	1.037	4.960	267	213
73	Architektur- u. Ingenieurbüros	<71>	614	2.343	549	2.137	112	22
74	Forschung und Entwicklung	<72>	151	7.257	139	7.073	45	180
75	Werbung und Marktforschung	<73>	1.003	3.540	938	3.236	134	173
76	Sonstige freiberufliche Tätigkeiten	<74>	845	4.906	799	4.782	105	32
77	Veterinärwesen	<75>	34	213	28	202	9	3
78	Erbr. v. freiberufl. Dienstleistungen	<M>	3.991	24.261	3.682	23.107	689	632
79	Vermietung v. beweglichen Sachen	<77>	207	57.530	199	57.237	10	284
80	Vermittlung und Überlassung v. Arbeitskräften	<78>	30	64	29	63	5	0
81	Reisebüros, -veranstalter, Reservierungsdienstl.	<79>	85	364	75	347	16	5
82	Wach- und Sicherheitsdienste, Detekteien	<80>	15	32	15	32	1	0
83	Gebäudebetreuung, Garten- u. Landschaftsbau	<81>	141	4.251	127	3.951	10	38
84	Erbr. v. sonst. wirtschaftl. Dienstleist. a.n.g.	<82>	329	2.027	314	1.996	28	11
85	Erbr. v. sonst. wirtschaftl. Dienstleist.	<N>	807	64.268	759	63.626	70	338
86	Öffentl. Verwalt., Verteidigung, Sozialvers.	<O/84>	78	42.619	78	42.141	60	476
87	Erziehung und Unterricht	<P/85>	808	5.714	702	5.185	454	492
88	Gesundheitswesen	<86>	208	1.470	193	1.332	48	132
89	Heime	<87>	6	26	6	21	1	5
90	Sozialwesen	<88>	88	232	81	219	23	12
91	Gesundheits- und Sozialwesen	<Q>	302	1.728	280	1.572	72	149
92	Kreative, künstler., unterhaltende Tätigkeiten	<90>	825	1.271	767	1.154	123	62
93	Bibliotheken, Museen, botan. u. zoolog. Gärten	<91>	17	531	17	499	5	32
94	Spiel-, Wett- und Lotteriewesen	<92>	11	504	11	502	1	2
95	Dienstleist. d. Sports, d. Unterhaltung u. Erholung	<93>	286	3.537	268	3.506	28	9
96	Kunst, Unterhaltung und Erholung	<R>	1.139	5.843	1.063	5.661	157	105
97	Interessenvertretungen, kirchl. Vereinigungen	<94>	G	G	G	G	G	G
98	Rep. v. EDV-Geräten u. Gebrauchsgütern	<95>	G	G	G	G	G	G
99	Erbr. v. sonst. überwiegend pers. Dienstleistg.	<96>	791	2.394	760	2.275	80	66
100	Erbringung v. sonst. Dienstleistg.	<S>	1.002	4.984	953	4.494	128	372
101	Nicht zuordenbar		1	0	1	0	-	-
102	INSGESAMT		22.211	368.739	20.683	342.773	3.291	14.266

Umsatzsteuerstatistik 2017

8.1 Ausgewählte Merkmale nach Wirtschaftsabteilungen der ÖNACE 2008 und Umsatzstufen

Umsatzsteuer (brutto)	Erwerbsteuer	Abziehbare Vorsteuer insgesamt	darunter Einfuhr- umsatzsteuer		darunter aus innergemein- schaftlichem Erwerb		Zahllast Gutschrift (-) (Saldo)		Zeile
			Fälle	1.000 EUR	Fälle	1.000 EUR	Fälle	1.000 EUR	
bis unter 22.000 EUR									
3.288	238	-9.238	15	-127	51	-231	379	-5.716	53
374	10	-258	-	-	15	-10	142	126	54
13.676	514	-34.076	30	-914	247	-502	6.068	-19.798	55
6.615	426	-36.849	2	-4	291	-421	4.265	-29.875	56
6.159	771	-12.900	34	-115	440	-718	4.161	-6.242	57
12.774	1.197	-49.749	36	-119	731	-1.139	8.426	-36.117	58
1.916	55	-2.833	4	-1	84	-54	392	-865	59
2.507	203	-4.386	25	-5	378	-194	1.236	-1.676	60
45	14	-236	-	-	4	-2	42	-176	61
383	83	-1.528	3	-4	25	-83	85	-1.062	62
14.823	5.400	-34.702	118	-86	1.455	-5.376	4.935	-14.575	63
3.825	337	-5.786	31	-63	462	-316	1.998	-1.639	64
23.499	6.092	-49.471	181	-159	2.408	-6.025	8.688	-19.993	65
51.928	1.303	-103.734	9	-48	155	-1.016	2.827	-50.664	66
1.825	82	-305	-	-	4	-2	59	1.601	67
6.392	553	-7.686	5	-1	139	-433	1.953	-784	68
60.145	1.938	-111.725	14	-49	298	-1.451	4.839	-49.847	69
94.028	3.151	-351.424	52	-60	1.092	-2.159	62.017	-253.582	70
3.776	145	-2.635	6	-1	193	-58	2.332	1.264	71
26.568	1.020	-47.285	68	-56	1.080	-774	8.416	-19.807	72
8.686	430	-11.341	38	-93	573	-421	4.728	-2.488	73
5.969	1.433	-14.587	40	-150	140	-807	710	-7.186	74
11.706	665	-15.017	45	-97	946	-605	5.038	-3.631	75
7.753	966	-8.788	43	-16	783	-858	3.994	-110	76
370	42	-518	-	-	31	-41	237	-110	77
64.828	4.701	-100.171	240	-413	3.746	-3.564	25.455	-32.068	78
4.676	11.476	-19.039	11	-9	191	-11.446	1.020	-2.939	79
602	13	-630	1	0	28	-10	260	-53	80
1.191	70	-3.272	6	-5	79	-70	661	-2.017	81
225	6	-215	4	0	14	-6	108	17	82
1.935	825	-2.815	6	-7	123	-784	1.153	-65	83
4.636	401	-8.452	23	-23	292	-378	2.027	-3.389	84
13.265	12.791	-34.423	51	-44	727	-12.694	5.229	-8.446	85
3.600	8.476	-376	-	-	2	0	120	11.700	86
3.491	1.089	-5.635	5	-1	313	-158	2.706	-1.094	87
2.230	280	-2.918	9	-21	146	-92	1.822	-404	88
54	5	-638	-	-	3	-1	49	-582	89
847	45	-1.528	1	0	82	-35	455	-648	90
3.131	330	-5.084	10	-21	231	-128	2.326	-1.634	91
6.676	242	-5.996	46	-16	765	-225	4.860	935	92
156	103	-1.286	2	0	11	-42	78	-1.027	93
1.409	101	-1.864	2	-1	8	-91	102	-354	94
2.762	703	-8.749	23	-57	262	-585	1.203	-5.338	95
11.003	1.149	-17.895	73	-74	1.046	-943	6.243	-5.784	96
G	G	G	G	G	G	G	G	G	97
G	G	G	G	G	G	G	G	G	98
5.039	466	-5.868	52	-40	692	-430	3.204	-360	99
7.039	947	-9.543	59	-44	842	-536	4.296	-1.522	100
119	-	-45	-	-	1	0	80	74	101
494.092	71.243	-1.074.911	1.679	-3.810	19.268	-54.106	179.513	-515.975	102

Umsatzsteuerstatistik 2017

8.1 Ausgewählte Merkmale nach Wirtschaftsabteilungen der ÖNACE 2008 und Umsatzstufen

Zeile	Wirtschaftsabteilungen der ÖNACE 2008	Veran- lagungs- fälle	Steuerbarer Umsatz	Reverse-Charge-Umsatz		Steuerfreier Umsatz		
			1.000 EUR	Fälle	1.000 EUR	Fälle	1.000 EUR	
22.000 EUR bis unter 70.000 EUR								
1	Landwirtschaft, Jagd	<01>	4.028	166.284	172	1.759	565	12.407
2	Forstwirtschaft	<02>	745	31.534	62	904	84	1.505
3	Fischerei und Fischzucht	<03>	31	1.323	-	-	5	103
4	Land- und Forstwirtschaft, Fischerei	<A>	4.804	199.141	234	2.663	654	14.015
5	Kohlenbergbau	<05>	1	G	G	G	G	G
6	Gewinnung von Erdöl und Erdgas	<06>	-	-	-	-	-	-
7	Erzbergbau	<07>	-	-	-	-	-	-
8	Gew.v.Steinen u.Erden,sonstiger Bergbau	<08>	48	G	G	G	G	G
9	Erbr. v. Dienstleistungen für den Bergbau	<09>	6	299	3	90	-	-
10	Bergbau, Gewinnung v.Steinen u.Erden		55	2.299	7	130	6	169
11	H.v.Nahrungs-u.Futtermitteln	<10>	497	21.707	11	68	74	956
12	Getränkeherstellung	<11>	102	4.449	3	63	31	352
13	Tabakverarbeitung	<12>	-	-	-	-	-	-
14	Herstellung von Textilien	<13>	126	5.297	5	32	45	749
15	Herstellung von Bekleidung	<14>	307	11.558	3	16	125	2.749
16	Herstellung von Leder(waren) und Schuhen	<15>	53	2.343	1	0	19	372
17	Herst. v. Holz-, Flecht-, Korb- und Korkwaren	<16>	642	27.574	130	2.135	96	1.569
18	Herstellung v. Papier, Pappe und Waren daraus	<17>	16	738	-	-	4	16
19	H. v. Druckerz., Vervielf. v. besp. Datenträgern	<18>	164	7.026	8	22	29	244
20	Kokerei und Mineralölverarbeitung	<19>	-	-	-	-	-	-
21	Herstellung von chemischen Erzeugnissen	<20>	88	3.720	6	123	33	410
22	Herstellung von pharmazeutischen Erzeugnissen	<21>	16	681	-	-	3	98
23	Herstellung von Gummi und Kunststoffwaren	<22>	72	3.314	5	193	17	224
24	H. v. Glas, Keramik, Bearb. v. Steinen u. Erden	<23>	247	10.003	32	460	69	1.133
25	Metallerzeugung und Bearbeitung	<24>	14	643	3	78	4	40
26	Herstellung von Metallerzeugnissen	<25>	654	29.261	147	2.420	109	1.998
27	H. v. EDV-Geräten, elektron. u. opt. Erzeugnissen	<26>	117	5.128	14	257	41	805
28	Herstellung von elektrischen Ausrüstungen	<27>	51	2.127	5	58	11	140
29	Maschinenbau	<28>	138	6.062	17	228	36	642
30	H.v.Kraftwagen und Kraftwagenteilen	<29>	41	1.786	-	-	12	254
31	Sonstiger Fahrzeugbau	<30>	21	833	1	0	6	65
32	Herstellung von Möbeln	<31>	666	30.124	157	2.814	87	1.276
33	Herstellung von sonstigen Waren	<32>	486	20.507	20	361	218	5.398
34	Rep. u. Install. v. Maschinen u. Ausrüstungen	<33>	473	20.899	61	1.224	76	1.159
35	Herstellung von Waren	<C>	4.991	215.780	629	10.552	1.145	20.649
36	Energieversorgung	<35>	610	25.963	313	10.274	62	737
37	Wasserversorgung	<36>	251	9.804	7	83	13	127
38	Abwasserentsorgung	<37>	99	3.653	7	48	5	83
39	Sammlung, Behandlung, Beseitigung v. Abfällen	<38>	90	4.121	25	525	12	255
40	Beseitig. v. Umweltverschmutzung, Entsorgung	<39>	4	177	1	48	-	-
41	Energie- und Wasserversorgung	<D, E>	1.054	43.718	353	10.978	92	1.202
42	Hochbau	<41>	2.519	104.480	136	3.419	149	2.418
43	Tiefbau	<42>	168	7.366	56	1.347	23	417
44	Vorbereitende Baustellenarbeiten, Bauinstallation	<43>	6.161	273.228	2.764	65.967	559	10.558
45	Bau	<F>	8.848	385.074	2.956	70.733	731	13.393
46	Handel, Instandhaltung u. Reparatur v. Kfz	<45>	2.346	100.245	153	1.123	473	8.274
47	Großhandel (ohne Handel mit Kfz)	<46>	5.177	219.597	303	5.653	1.282	24.308
48	Einzelhandel (ohne Handel mit Kfz)	<47>	10.601	449.227	415	5.877	2.200	37.207
49	Handel; Instandhaltung u. Reparatur v. Kfz	<G>	18.124	769.069	871	12.653	3.955	69.789
50	Landverkehr, Transport in Rohrfernleitungen	<49>	4.128	172.193	175	3.359	385	5.341
51	Schifffahrt	<50>	125	4.583	25	544	2	36
52	Luftfahrt	<51>	37	1.402	1	6	17	503

Umsatzsteuerstatistik 2017

8.1 Ausgewählte Merkmale nach Wirtschaftsabteilungen der ÖNACE 2008 und Umsatzstufen

darunter gem. § 6 Abs. 1 Z. 1 in Verbindung mit § 7 Ausfuhrlieferungen		darunter gem. Art. 6 Abs. 1 Z. 1 u. 2 innergemeinschaftliche Lieferungen		Steuerpflichtiger Umsatz		darunter versteuert mit 20 % (Normalsteuersatz)		darunter versteuert mit 10 % (ermäßigter Steuersatz)		Zeile
Fälle	1.000 EUR	Fälle	1.000 EUR	Fälle	1.000 EUR	Fälle	1.000 EUR	Fälle	1.000 EUR	
22.000 EUR bis unter 70.000 EUR										
49	464	134	3.617	3.754	152.117	2.697	62.231	1.918	48.372	1
6	3	10	140	702	29.125	681	26.237	109	1.439	2
-	-	1	1	28	1.221	22	609	20	575	3
55	467	145	3.758	4.484	182.463	3.400	89.077	2.047	50.386	4
G	G	G	G	G	G	G	G	G	G	5
-	-	-	-	-	-	-	-	-	-	6
-	-	-	-	-	-	-	-	-	-	7
G	G	G	G	G	G	G	G	G	G	8
-	-	-	-	5	209	5	209	-	-	9
0	0	1	55	50	2.000	49	1.786	13	205	10
14	88	34	269	482	20.683	406	8.064	365	12.002	11
7	84	20	57	96	4.034	90	3.214	46	486	12
-	-	-	-	-	-	-	-	-	-	13
11	108	25	259	112	4.517	111	4.117	19	348	14
19	107	20	244	224	8.792	223	8.518	29	218	15
2	4	10	170	45	1.972	44	1.844	6	74	16
18	68	32	226	597	23.870	590	21.014	122	1.475	17
3	6	4	11	16	722	16	636	4	78	18
9	25	19	95	160	6.760	158	6.130	34	456	19
-	-	-	-	-	-	-	-	-	-	20
10	117	22	128	81	3.186	80	2.866	22	198	21
1	61	3	37	15	582	13	406	5	176	22
10	52	12	109	70	2.897	69	2.736	8	129	23
12	86	26	156	217	8.410	211	7.831	32	277	24
2	4	3	36	13	525	13	501	1	24	25
23	209	46	606	605	24.842	602	23.969	76	696	26
20	172	31	516	110	4.066	110	3.876	15	142	27
6	85	6	54	50	1.929	49	1.874	4	22	28
16	223	25	310	131	5.191	128	4.904	13	183	29
3	134	4	9	36	1.532	36	1.428	3	49	30
2	6	1	2	20	768	20	763	2	4	31
19	83	20	159	629	26.033	626	24.766	104	1.094	32
41	391	71	597	370	14.748	362	13.410	65	966	33
18	120	32	392	446	18.515	446	18.007	39	433	34
266	2.233	466	4.442	4.525	184.574	4.403	160.874	1.014	19.530	35
7	148	8	58	468	14.953	448	13.247	81	1.132	36
1	1	2	1	248	9.594	113	853	235	8.732	37
2	3	-	-	98	3.522	39	894	80	2.597	38
2	3	4	111	81	3.341	69	1.845	41	1.464	39
-	-	-	-	3	129	3	129	-	-	40
12	155	14	170	898	31.539	672	16.968	437	13.925	41
9	92	8	94	2.453	98.644	2.101	35.862	1.889	62.189	42
2	23	6	117	147	5.602	146	5.419	13	182	43
85	454	98	955	5.486	196.703	5.451	187.418	580	7.563	44
96	569	112	1.166	8.086	300.949	7.698	228.699	2.482	69.934	45
99	856	158	1.713	2.156	90.848	2.144	87.163	237	3.224	46
401	6.255	699	9.847	4.815	189.636	4.653	166.727	1.062	17.573	47
570	4.282	778	7.637	9.761	406.144	9.389	329.013	3.168	58.893	48
1.070	11.393	1.635	19.197	16.732	686.628	16.186	582.903	4.467	79.690	49
60	294	61	675	3.984	163.493	3.158	63.162	2.739	99.644	50
-	-	1	6	124	4.003	21	558	116	3.378	51
2	16	1	43	26	892	24	690	8	135	52

Umsatzsteuerstatistik 2017

8.1 Ausgewählte Merkmale nach Wirtschaftsabteilungen der ÖNACE 2008 und Umsatzstufen

Zeile	Wirtschaftsabteilungen der ÖNACE 2008	Innergemein- schaftlicher Erwerb		darunter steuerpflichtig				
				versteuert mit 20 %		versteuert mit 10 %		
		Fälle	1.000 EUR	Fälle	1.000 EUR	Fälle	1.000 EUR	
22.000 EUR bis unter 70.000 EUR								
1	Landwirtschaft, Jagd	<01>	666	7.646	577	4.290	114	2.343
2	Forstwirtschaft	<02>	142	993	132	924	13	26
3	Fischerei und Fischzucht	<03>	6	169	4	136	3	25
4	Land- und Forstwirtschaft, Fischerei	<A>	814	8.808	713	5.350	130	2.394
5	Kohlenbergbau	<05>	G	G	G	G	G	G
6	Gewinnung von Erdöl und Erdgas	<06>	-	-	-	-	-	-
7	Erzbergbau	<07>	-	-	-	-	-	-
8	Gew.v.Steinen u.Erden,sonstiger Bergbau	<08>	G	G	G	G	G	G
9	Erbr. v. Dienstleistungen für den Bergbau	<09>	1	0	1	0	-	-
10	Bergbau, Gewinnung v.Steinen u.Erden		5	7	5	7	0	0
11	H.v.Nahrungs-u.Futtermitteln	<10>	162	1.214	138	786	83	361
12	Getränkeherstellung	<11>	59	388	53	321	24	29
13	Tabakverarbeitung	<12>	-	-	-	-	-	-
14	Herstellung von Textilien	<13>	70	482	68	453	4	0
15	Herstellung von Bekleidung	<14>	153	842	151	839	18	3
16	Herstellung von Leder(waren) und Schuhen	<15>	39	251	39	251	-	-
17	Herst. v. Holz-, Flecht-, Korb- und Korkwaren	<16>	206	967	198	912	13	4
18	Herstellung v. Papier, Pappe und Waren daraus	<17>	7	73	7	71	1	2
19	H. v. Druckerz., Vervielf. v. besp. Datenträgern	<18>	77	754	77	751	6	1
20	Kokerei und Mineralölverarbeitung	<19>	-	-	-	-	-	-
21	Herstellung von chemischen Erzeugnissen	<20>	57	658	56	635	6	14
22	Herstellung von pharmazeutischen Erzeugnissen	<21>	6	1.316	6	1.316	-	-
23	Herstellung von Gummi und Kunststoffwaren	<22>	35	531	34	530	4	1
24	H. v. Glas, Keramik, Bearb. v. Steinen u. Erden	<23>	108	629	108	610	11	6
25	Metallerzeugung und Bearbeitung	<24>	6	146	6	146	-	-
26	Herstellung von Metallerzeugnissen	<25>	301	1.466	299	1.461	12	1
27	H. v. EDV-Geräten, elektron. u. opt. Erzeugnissen	<26>	76	736	73	730	4	1
28	Herstellung von elektrischen Ausrüstungen	<27>	25	242	25	242	-	-
29	Maschinenbau	<28>	66	474	65	468	5	1
30	H.v.Kraftwagen und Kraftwagenteilen	<29>	11	80	11	80	-	-
31	Sonstiger Fahrzeugbau	<30>	15	79	14	79	-	-
32	Herstellung von Möbeln	<31>	228	602	227	593	12	6
33	Herstellung von sonstigen Waren	<32>	271	1.518	267	1.472	11	37
34	Rep. u. Install. v. Maschinen u. Ausrüstungen	<33>	242	1.371	242	1.370	8	1
35	Herstellung von Waren	<C>	2.220	14.819	2.164	14.116	222	468
36	Energieversorgung	<35>	80	1.442	77	1.387	4	4
37	Wasserversorgung	<36>	8	9	8	9	-	-
38	Abwasserentsorgung	<37>	10	118	10	118	-	-
39	Sammlung, Behandlung, Beseitigung v. Abfällen	<38>	20	135	19	101	3	33
40	Beseitig. v. Umweltverschmutzung, Entsorgung	<39>	1	27	1	27	-	-
41	Energie- und Wasserversorgung	<D, E>	119	1.731	115	1.642	7	37
42	Hochbau	<41>	137	1.467	130	1.453	14	8
43	Tiefbau	<42>	26	148	26	148	2	0
44	Vorbereitende Baustellenarbeiten, Bauinstallation	<43>	1.587	6.342	1.553	6.141	56	17
45	Bau	<F>	1.750	7.957	1.709	7.742	72	25
46	Handel, Instandhaltung u. Reparatur v. Kfz	<45>	1.017	8.879	1.004	8.638	28	79
47	Großhandel (ohne Handel mit Kfz)	<46>	2.257	36.089	2.159	31.819	290	2.198
48	Einzelhandel (ohne Handel mit Kfz)	<47>	4.834	56.360	4.588	48.203	751	5.941
49	Handel; Instandhaltung u. Reparatur v. Kfz	<G>	8.108	101.328	7.751	88.660	1.069	8.218
50	Landverkehr, Transport in Rohrfernleitungen	<49>	448	3.592	437	3.493	15	23
51	Schifffahrt	<50>	6	2.120	6	562	1	1.559
52	Luftfahrt	<51>	12	29	12	28	1	0

Umsatzsteuerstatistik 2017

8.1 Ausgewählte Merkmale nach Wirtschaftsabteilungen der ÖNACE 2008 und Umsatzstufen

Umsatzsteuer (brutto)	Erwerbsteuer	Abziehbare Vorsteuer insgesamt	darunter Einfuhr- umsatzsteuer		darunter aus innergemein- schaftlichem Erwerb		Zahllast Gutschrift (-) (Saldo)		Zeile
			Fälle	1.000 EUR	Fälle	1.000 EUR	Fälle	1.000 EUR	
22.000 EUR bis unter 70.000 EUR									
22.214	1.220	-25.892	12	-23	576	-983	3.773	-2.470	1
5.606	193	-4.612	1	-3	141	-189	702	1.188	2
184	31	-177	-	-	6	-31	28	38	3
28.004	1.444	-30.681	13	-26	723	-1.203	4.503	-1.244	4
G	G	G	G	G	G	G	G	G	5
-	-	-	-	-	-	-	-	-	6
-	-	-	-	-	-	-	-	-	7
G	G	G	G	G	G	G	G	G	8
42	0	-15	-	-	1	0	5	27	9
383	1	-198	1	0	5	-1	51	186	10
2.914	200	-2.410	13	-6	160	-188	481	702	11
727	67	-845	-	-	56	-63	99	-50	12
-	-	-	-	-	-	-	-	-	13
871	95	-579	12	-22	68	-92	117	387	14
1.746	168	-969	10	-4	140	-159	235	965	15
384	50	-260	2	0	39	-50	46	174	16
4.618	189	-4.683	7	-6	200	-187	608	124	17
136	14	-64	1	-1	6	-10	16	86	18
1.301	151	-843	3	0	77	-150	160	609	19
-	-	-	-	-	-	-	-	-	20
633	130	-3.223	5	-7	56	-130	83	-2.461	21
1.151	263	-3.781	3	-78	6	-263	16	-2.368	22
631	106	-1.117	8	-5	35	-106	70	-380	23
1.662	123	-889	4	-1	107	-104	220	896	24
109	29	-126	-	-	6	-29	14	12	25
5.081	293	-2.907	14	-157	296	-286	623	2.467	26
1.223	146	-1.630	23	-50	74	-146	114	-263	27
395	48	-327	5	-4	25	-43	51	116	28
1.089	95	-1.285	7	-8	65	-94	136	-102	29
301	16	-181	-	-	10	-16	38	136	30
157	16	-97	3	-2	14	-16	20	76	31
5.139	120	-3.321	3	-5	222	-116	640	1.937	32
2.920	299	-1.671	30	-41	259	-294	387	1.547	33
3.898	274	-2.629	19	-6	237	-266	456	1.541	34
37.086	2.892	-33.837	172	-403	2.158	-2.808	4.630	6.151	35
17.516	279	-24.585	3	-2	72	-271	603	-6.790	36
1.056	2	-1.682	-	-	7	-2	247	-624	37
443	24	-581	-	-	10	-24	98	-114	38
544	24	-459	2	-10	19	-23	88	107	39
26	5	-29	-	-	1	-5	4	2	40
19.585	334	-27.336	5	-12	109	-325	1.040	-7.419	41
14.766	293	-24.519	6	-4	129	-239	2.487	-9.480	42
1.749	30	-1.380	1	-14	25	-29	156	345	43
40.151	1.249	-25.870	47	-97	1.548	-1.171	5.837	15.460	44
56.666	1.572	-51.769	54	-115	1.702	-1.439	8.480	6.325	45
18.345	1.741	-13.308	40	-144	985	-1.703	2.197	6.784	46
46.429	6.645	-42.220	322	-999	2.199	-6.454	4.987	10.611	47
75.787	10.461	-51.870	519	-1.218	4.650	-10.106	9.959	34.340	48
140.561	18.847	-107.398	881	-2.361	7.834	-18.263	17.143	51.735	49
24.172	712	-22.950	8	-9	439	-694	3.998	1.898	50
475	268	-1.218	-	-	6	-268	124	-473	51
173	6	-231	5	-42	12	-6	31	-53	52

Umsatzsteuerstatistik 2017

8.1 Ausgewählte Merkmale nach Wirtschaftsabteilungen der ÖNACE 2008 und Umsatzstufen

Zeile	Wirtschaftsabteilungen der ÖNACE 2008	Veranlagungsfälle	Steuerbarer Umsatz	Reverse-Charge-Umsatz		Steuerfreier Umsatz		
			1.000 EUR	Fälle	1.000 EUR	Fälle	1.000 EUR	
22.000 EUR bis unter 70.000 EUR								
53	Lagerei, Erbr. sonst. Dienstleist. f. d. Verkehr	<52>	217	9.235	8	60	46	1.006
54	Post-, Kurier- u.. Expressdienste	<151>	178	7.550	4	52	20	348
55	Verkehr und Lagerei	<H>	4.685	194.963	213	4.021	470	7.234
56	Beherbergung	<55>	5.972	247.787	81	470	683	14.852
57	Gastronomie	<56>	7.329	326.509	57	696	698	14.329
58	Beherbergung und Gastronomie	<I>	13.301	574.296	138	1.166	1.381	29.181
59	Verlagswesen	<58>	322	13.611	14	187	105	1.230
60	Herst., Verleih, Vertrieb v. Filmen; Kinos u.a.	<59>	1.267	53.539	45	577	218	2.425
61	Rundfunkveranstalter	<60>	18	771	-	-	3	79
62	Telekommunikation	<61>	60	2.410	3	31	11	260
63	Erbr. v. Dienstleist. d. Informationstechnologie	<62>	3.723	159.949	174	3.735	529	8.121
64	Informationsdienstleistungen	<63>	1.506	64.058	79	1.654	230	4.051
65	Information und Kommunikation	<J>	6.896	294.338	315	6.184	1.096	16.166
66	Erbr. v. Finanzdienstleistungen	<64>	1.183	50.805	23	413	-	-
67	Versicherungswesen (ohne Sozialversicherung)	<65>	14	571	-	-	-	-
68	damit verb. Tätigkeiten	<66>	866	35.543	30	596	-	-
69	Finanz- u. Versicherungsdienstleist.	<K>	2.063	86.919	53	1.009	-	-
70	Grundstücks- und Wohnungswesen	<L/68>	51.900	2.067.303	318	2.026	5.197	100.527
71	Rechts-, Steuerberatung, Wirtschaftsprüfung	<69>	3.164	139.806	34	253	378	6.486
72	Verwaltung v. Unternehmen, Unternehmensberat.	<70>	8.255	355.543	205	3.627	1.276	23.031
73	Architektur- u. Ingenieurbüros	<71>	5.377	234.041	191	3.057	518	8.555
74	Forschung und Entwicklung	<72>	426	16.973	15	220	151	3.464
75	Werbung und Marktforschung	<73>	4.531	190.289	196	3.294	652	8.941
76	Sonstige freiberufliche Tätigkeiten	<74>	4.079	166.899	159	2.276	894	16.540
77	Veterinärwesen	<75>	425	19.302	9	19	53	832
78	Erbr. v. freiberufl. Dienstleistungen	<M>	26.257	1.122.853	809	12.746	3.922	67.849
79	Vermietung v. beweglichen Sachen	<77>	762	31.327	52	750	126	2.250
80	Vermittlung und Überlassung v. Arbeitskräften	<78>	195	8.288	25	709	30	679
81	Reisebüros, -veranstalter, Reservierungsdienstl.	<79>	565	22.009	25	299	215	4.900
82	Wach- und Sicherheitsdienste, Detekteien	<80>	101	4.354	3	53	5	177
83	Gebäudebetreuung, Garten- u. Landschaftsbau	<81>	2.035	86.083	487	9.566	306	7.228
84	Erbr. v. sonst. wirtschaftl. Dienstleist. a.n.g.	<82>	1.524	62.885	92	1.847	290	6.197
85	Erbr. v. sonst. wirtschaftl. Dienstleist.	<N>	5.182	214.946	684	13.224	972	21.431
86	Öffentl. Verwalt., Verteidigung, Sozialvers.	<O/84>	46	1.963	4	26	3	64
87	Erziehung und Unterricht	<P/85>	2.823	111.337	55	653	1.250	30.746
88	Gesundheitswesen	<86>	7.396	320.564	32	498	6.497	253.832
89	Heime	<87>	45	1.867	-	-	8	235
90	Sozialwesen	<88>	803	33.341	7	62	346	9.100
91	Gesundheits- und Sozialwesen	<Q>	8.244	355.772	39	560	6.851	263.167
92	Kreative, künstler., unterhaltende Tätigkeiten	<90>	3.950	152.451	148	2.128	1.013	19.959
93	Bibliotheken, Museen, botan. u. zoolog. Gärten	<91>	63	2.744	2	56	15	249
94	Spiel-, Wett- und Lotteriewesen	<92>	53	2.207	-	-	12	309
95	Dienstleist. d. Sports, d. Unterhaltung u. Erholung	<93>	1.800	72.405	36	403	522	12.872
96	Kunst, Unterhaltung und Erholung	<R>	5.866	229.807	186	2.587	1.562	33.389
97	Interessenvertretungen, kirchl. Vereinigungen	<94>	781	33.168	16	119	193	4.120
98	Rep. v. EDV-Geräten u. Gebrauchsgütern	<95>	593	22.965	23	344	178	4.044
99	Erbr. v. sonst. überwiegend pers. Dienstleistg.	<96>	7.022	278.242	116	2.131	2.400	62.921
100	Erbringung v. sonst. Dienstleistg.	<S>	8.396	334.375	155	2.594	2.771	71.085
101	Nicht zuordenbar		19	557	1.707	1.690	6	143
102	INSGESAMT		173.554	7.204.508	8.020	154.507	32.064	760.195

Umsatzsteuerstatistik 2017

8.1 Ausgewählte Merkmale nach Wirtschaftsabteilungen der ÖNACE 2008 und Umsatzstufen

darunter gem. § 6 Abs. 1 Z. 1 in Verbindung mit § 7 Ausfuhrlieferungen		darunter gem. Art. 6 Abs. 1 Z. 1 u. 2 innergemeinschaftliche Lieferungen		Steuerpflichtiger Umsatz		darunter versteuert mit 20 % (Normalsteuersatz)		darunter versteuert mit 10 % (ermäßigter Steuersatz)		Zeile
Fälle	1.000 EUR	Fälle	1.000 EUR	Fälle	1.000 EUR	Fälle	1.000 EUR	Fälle	1.000 EUR	
22.000 EUR bis unter 70.000 EUR										
14	245	17	237	204	8.168	195	7.525	29	605	53
3	3	3	36	166	7.149	166	7.014	14	136	54
79	558	83	997	4.504	183.705	3.564	78.949	2.906	103.898	55
66	154	10	193	5.490	232.465	4.254	49.611	3.980	52.037	56
98	304	35	298	6.880	311.484	6.667	185.903	5.764	115.305	57
164	458	45	491	12.370	543.949	10.921	235.514	9.744	167.342	58
42	299	63	529	307	12.194	293	9.121	153	2.815	59
70	340	81	557	1.221	50.537	1.203	45.923	146	1.417	60
-	-	-	-	15	692	13	422	5	240	61
2	65	4	75	56	2.119	56	1.924	12	196	62
146	1.561	207	2.197	3.551	148.094	3.525	140.314	413	6.960	63
43	378	69	958	1.405	58.354	1.399	56.336	127	1.686	64
303	2.643	424	4.316	6.555	271.990	6.489	254.040	856	13.314	65
-	-	-	-	1.177	50.392	1.091	36.133	514	13.456	66
-	-	-	-	14	571	13	392	5	153	67
-	-	-	-	858	34.947	809	26.746	301	6.362	68
-	-	-	-	2.049	85.910	1.913	63.271	820	19.971	69
286	1.776	46	395	49.633	1.964.751	42.606	730.625	39.899	1.161.982	70
47	136	14	99	2.999	133.067	2.960	121.944	607	10.398	71
169	1.957	132	1.734	7.866	328.885	7.718	297.718	1.704	27.650	72
92	840	96	1.166	5.167	222.430	5.135	210.373	753	10.968	73
15	234	22	301	345	13.290	333	11.478	84	1.685	74
180	1.085	209	1.652	4.330	178.053	4.241	167.996	595	7.560	75
169	1.336	205	1.747	3.667	148.083	3.619	138.568	502	6.130	76
7	11	4	25	406	18.451	403	13.037	322	3.664	77
679	5.599	682	6.724	24.780	1.042.259	24.409	961.114	4.567	68.055	78
34	347	38	388	713	28.326	691	24.661	163	2.171	79
7	92	4	56	175	6.900	174	6.609	23	433	80
34	652	14	104	436	16.810	407	12.844	189	765	81
-	-	2	122	99	4.124	96	3.982	9	108	82
30	126	13	103	1.745	69.289	1.725	64.203	219	866	83
39	310	33	375	1.361	54.841	1.317	49.380	245	50	84
144	1.527	104	1.148	4.529	180.290	4.410	161.679	848	4.393	85
-	-	-	-	44	1.873	35	758	32	1.109	86
53	363	50	353	2.029	79.938	1.940	68.199	601	9.495	87
66	429	22	87	2.748	66.234	2.515	49.328	988	15.973	88
-	-	-	-	38	1.632	33	682	20	794	89
9	98	8	6	621	24.178	576	18.993	188	4.423	90
75	527	30	93	3.407	92.044	3.124	69.003	1.196	21.190	91
153	979	187	1.485	3.367	130.365	2.762	67.696	732	9.292	92
8	86	6	99	61	2.440	59	1.521	37	465	93
-	-	-	-	49	1.898	49	1.754	11	81	94
31	223	32	362	1.411	59.130	1.369	50.057	510	5.051	95
192	1.288	225	1.946	4.888	193.833	4.239	121.028	1.290	14.889	96
29	221	20	73	698	28.929	617	18.183	409	9.210	97
14	85	23	84	454	18.576	452	18.003	44	429	98
123	539	65	650	4.980	213.191	4.928	202.193	753	8.085	99
166	845	108	807	6.132	260.696	5.997	238.379	1.206	17.724	100
-	-	-	-	14	412	11	238	10	156	101
3.640	30.400	4.170	46.060	155.709	6.289.805	142.066	4.063.103	74.435	1.845.712	102

Umsatzsteuerstatistik 2017

8.1 Ausgewählte Merkmale nach Wirtschaftsabteilungen der ÖNACE 2008 und Umsatzstufen

Zeile	Wirtschaftsabteilungen der ÖNACE 2008	Innergemeinschaftlicher Erwerb		darunter steuerpflichtig				
				versteuert mit 20 %		versteuert mit 10 %		
		Fälle	1.000 EUR	Fälle	1.000 EUR	Fälle	1.000 EUR	
22.000 EUR bis unter 70.000 EUR								
53	Lagerei, Erbr. sonst. Dienstleist. f. d. Verkehr	<52>	42	840	42	651	2	187
54	Post-, Kurier- u.. Expressdienste	<53>	25	55	24	54	1	1
55	Verkehr und Lagerei	<H>	533	6.636	521	4.788	20	1.770
56	Beherbergung	<55>	1.051	2.702	981	2.261	99	84
57	Gastronomie	<56>	1.564	6.597	1.280	3.768	661	2.698
58	Beherbergung und Gastronomie	<I>	2.615	9.299	2.261	6.029	760	2.782
59	Verlagswesen	<58>	109	1.102	94	808	38	259
60	Herst., Verleih, Vertrieb v. Filmen; Kinos u.a.	<59>	637	2.728	614	2.591	86	31
61	Rundfunkveranstalter	<60>	4	7	4	7	-	-
62	Telekommunikation	<61>	19	85	18	72	-	-
63	Erbr. v. Dienstleist. d. Informationstechnologie	<62>	1.474	5.721	1.418	5.485	223	102
64	Informationsdienstleistungen	<63>	493	2.723	477	2.694	66	15
65	Information und Kommunikation	<J>	2.736	12.366	2.625	11.657	413	407
66	Erbr. v. Finanzdienstleistungen	<64>	137	1.319	132	1.114	16	9
67	Versicherungswesen (ohne Sozialversicherung)	<65>	2	2	1	2	1	0
68	damit verb. Tätigkeiten	<66>	179	787	167	702	26	22
69	Finanz- u. Versicherungsdienstleist.	<K>	318	2.108	300	1.818	43	31
70	Grundstücks- und Wohnungswesen	<L/68>	1.798	8.127	1.690	7.336	88	76
71	Rechts-, Steuerberatung, Wirtschaftsprüfung	<69>	453	700	435	477	56	7
72	Verwaltung v. Unternehmen, Unternehmensberat.	<70>	1.264	4.776	1.142	4.471	333	182
73	Architektur- u. Ingenieurbüros	<71>	1.105	4.587	997	4.423	240	62
74	Forschung und Entwicklung	<72>	86	827	75	706	18	8
75	Werbung und Marktforschung	<73>	1.652	9.611	1.594	9.212	240	270
76	Sonstige freiberufliche Tätigkeiten	<74>	1.316	4.080	1.274	3.964	194	53
77	Veterinärwesen	<75>	170	365	119	269	76	37
78	Erbr. v. freiberufl. Dienstleistungen	<M>	6.046	24.946	5.636	23.522	1.157	619
79	Vermietung v. beweglichen Sachen	<77>	285	2.248	274	2.123	19	24
80	Vermittlung und Überlassung v. Arbeitskräften	<78>	40	97	39	96	5	2
81	Reisebüros, -veranstalter, Reservierungsdienstl.	<79>	120	513	114	505	18	8
82	Wach- und Sicherheitsdienste, Detekteien	<80>	21	28	19	12	2	0
83	Gebäudebetreuung, Garten- u. Landschaftsbau	<81>	415	1.578	396	1.381	26	12
84	Erbr. v. sonst. wirtschaftl. Dienstleist. a.n.g.	<82>	316	2.020	304	1.868	45	144
85	Erbr. v. sonst. wirtschaftl. Dienstleist.	<N>	1.197	6.484	1.146	5.985	115	190
86	Öffentl. Verwalt., Verteidigung, Sozialvers.	<O/84>	6	741	6	737	3	5
87	Erziehung und Unterricht	<P/85>	606	2.345	569	2.162	142	146
88	Gesundheitswesen	<86>	513	2.083	455	1.791	144	197
89	Heime	<87>	3	1	2	1	1	0
90	Sozialwesen	<88>	160	387	152	273	58	112
91	Gesundheits- und Sozialwesen	<Q>	676	2.471	609	2.065	203	309
92	Kreative, künstler., unterhaltende Tätigkeiten	<90>	1.075	3.191	1.020	2.937	163	153
93	Bibliotheken, Museen, botan. u. zoolog. Gärten	<91>	23	123	21	86	9	9
94	Spiel-, Wett- und Lotteriewesen	<92>	12	234	10	232	1	0
95	Dienstleist. d. Sports, d. Unterhaltung u. Erholung	<93>	516	2.876	502	2.722	80	85
96	Kunst, Unterhaltung und Erholung	<R>	1.626	6.424	1.553	5.977	253	247
97	Interessenvertretungen, kirchl. Vereinigungen	<94>	148	715	131	494	44	185
98	Rep. v. EDV-Geräten u. Gebrauchsgütern	<95>	260	1.074	258	1.061	14	3
99	Erbr. v. sonst. überwiegend pers. Dienstleistg.	<96>	2.477	8.203	2.405	7.654	305	327
100	Erbringung v. sonst. Dienstleistg.	<S>	2.885	9.992	2.794	9.209	363	515
101	Nicht zuordenbar		1	9	1	9	-	-
102	INSGESAMT		34.059	226.599	32.168	198.807	5.060	18.240

Umsatzsteuerstatistik 2017

8.1 Ausgewählte Merkmale nach Wirtschaftsabteilungen der ÖNACE 2008 und Umsatzstufen

Umsatzsteuer (brutto)	Erwerbsteuer	Abziehbare Vorsteuer insgesamt	darunter Einfuhr- umsatzsteuer		darunter aus innergemein- schaftlichem Erwerb		Zahllast Gutschrift (-) (Saldo)		Zeile
			Fälle	1.000 EUR	Fälle	1.000 EUR	Fälle	1.000 EUR	
22.000 EUR bis unter 70.000 EUR									
8.323	149	-42.145	12	-37	42	-149	205	-33.674	53
1.427	11	-653	-	-	24	-11	167	786	54
34.570	1.146	-67.197	25	-88	523	-1.128	4.525	-31.516	55
32.988	524	-33.812	7	-10	1.039	-485	5.553	-323	56
50.248	1.044	-38.860	32	-49	1.537	-1.004	6.914	12.455	57
83.236	1.568	-72.672	39	-59	2.576	-1.489	12.467	12.132	58
2.778	188	-2.608	5	-2	107	-187	312	350	59
10.155	530	-4.735	52	-19	623	-525	1.229	5.949	60
138	1	-273	-	-	4	-1	15	-134	61
2.583	14	-2.860	2	-5	18	-14	57	-264	62
36.004	1.107	-22.085	100	-226	1.436	-1.095	3.610	15.013	63
12.262	540	-5.883	36	-10	478	-537	1.431	6.914	64
63.920	2.380	-38.444	195	-262	2.666	-2.359	6.654	27.828	65
14.854	234	-17.002	3	-7	99	-187	1.182	-1.828	66
100	0	-95	-	-	2	0	14	5	67
6.587	148	-4.141	3	-1	155	-127	861	2.588	68
21.541	382	-21.238	6	-8	256	-314	2.057	765	69
274.184	1.599	-309.622	60	-120	1.744	-1.511	49.820	-35.410	70
25.661	135	-9.430	9	-1	440	-93	3.007	16.334	71
69.063	918	-33.870	54	-88	1.224	-880	7.953	35.801	72
44.401	897	-21.347	53	-72	1.065	-856	5.198	23.907	73
4.496	155	-5.221	14	-15	82	-154	355	-571	74
36.867	1.879	-26.205	77	-245	1.616	-1.855	4.372	12.471	75
29.616	801	-16.362	70	-48	1.279	-786	3.730	14.050	76
3.208	65	-1.784	6	-2	165	-62	407	1.488	77
213.312	4.850	-114.219	283	-471	5.871	-4.686	25.022	103.480	78
5.552	440	-4.599	27	-42	277	-418	723	1.388	79
1.399	19	-598	2	-10	39	-19	182	818	80
4.306	102	-6.805	7	-29	117	-99	454	-2.400	81
830	3	-284	-	-	19	-2	99	548	82
13.615	306	-6.692	11	-4	406	-297	1.812	7.230	83
11.263	388	-5.920	16	-12	302	-369	1.390	5.732	84
36.965	1.258	-24.898	63	-97	1.160	-1.204	4.660	13.316	85
412	148	-2.514	-	-	1	-1	44	-1.956	86
15.356	451	-8.088	23	-13	563	-306	2.083	7.716	87
11.849	385	-5.847	13	-12	418	-255	3.016	6.380	88
236	0	-177	-	-	3	0	40	60	89
4.401	66	-2.091	2	-3	155	-62	634	2.376	90
16.486	451	-8.115	15	-15	576	-317	3.690	8.816	91
21.980	617	-10.427	67	-38	1.053	-610	3.423	12.173	92
473	18	-906	3	0	22	-18	61	-415	93
375	47	-418	-	-	11	-47	50	2	94
11.899	559	-8.771	25	-9	503	-545	1.436	3.684	95
34.727	1.241	-20.522	95	-47	1.589	-1.220	4.970	15.444	96
5.094	121	-5.623	6	-5	136	-90	703	-403	97
3.684	212	-1.903	13	-3	254	-209	463	1.993	98
41.993	1.589	-18.583	92	-41	2.382	-1.548	5.140	24.991	99
50.771	1.922	-26.109	111	-49	2.772	-1.847	6.306	26.581	100
66	2	-29	-	-	1	-2	14	39	101
1.127.828	42.488	-964.886	2.041	-4.147	32.829	-40.427	158.159	202.966	102

Umsatzsteuerstatistik 2017

8.1 Ausgewählte Merkmale nach Wirtschaftsabteilungen der ÖNACE 2008 und Umsatzstufen

Zeile	Wirtschaftsabteilungen der ÖNACE 2008	Veran- lagungs- fälle	Steuerbarer Umsatz	Reverse-Charge-Umsatz		Steuerfreier Umsatz		
			1.000 EUR	Fälle	1.000 EUR	Fälle	1.000 EUR	
70.000 EUR bis unter 300.000 EUR								
1	Landwirtschaft, Jagd	<01>	3.964	576.196	308	3.877	782	27.157
2	Forstwirtschaft	<02>	969	148.378	123	2.991	146	4.202
3	Fischerei und Fischzucht	<03>	22	2.963	1	0	5	297
4	Land- und Forstwirtschaft, Fischerei	<A>	4.955	727.537	432	6.868	933	31.656
5	Kohlenbergbau	<05>	-	-	-	-	-	-
6	Gewinnung von Erdöl und Erdgas	<06>	-	-	-	-	-	-
7	Erzbergbau	<07>	-	-	-	-	-	-
8	Gew.v.Steinen u.Erden,sonstiger Bergbau	<08>	61	9.422	11	111	8	252
9	Erbr. v. Dienstleistungen für den Bergbau	<09>	3	408	1	159	1	3
10	Bergbau, Gewinnung v.Steinen u.Erden		64	9.830	12	270	9	255
11	H.v.Nahrungs-u.Futtermitteln	<10>	931	159.340	32	443	147	2.200
12	Getränkeherstellung	<11>	127	18.525	7	46	51	1.358
13	Tabakverarbeitung	<12>	-	-	-	-	-	-
14	Herstellung von Textilien	<13>	157	23.446	4	19	85	3.237
15	Herstellung von Bekleidung	<14>	187	25.749	4	54	62	1.579
16	Herstellung von Leder(waren) und Schuhen	<15>	59	8.971	3	27	28	929
17	Herst. v. Holz-, Flecht-, Korb- und Korkwaren	<16>	846	129.635	310	8.864	182	4.976
18	Herstellung v. Papier, Pappe und Waren daraus	<17>	13	2.224	2	100	5	23
19	H. v. Druckerz., Vervielf. v. besp. Datenträgern	<18>	259	40.901	11	123	108	1.749
20	Kokerei und Mineralölverarbeitung	<19>	2	G	G	G	G	G
21	Herstellung von chemischen Erzeugnissen	<20>	79	12.765	6	605	44	2.103
22	Herstellung von pharmazeutischen Erzeugnissen	<21>	18	2.989	-	-	7	933
23	Herstellung von Gummi und Kunststoffwaren	<22>	110	16.855	27	1.408	45	2.057
24	H. v. Glas, Keramik, Bearb. v. Steinen u. Erden	<23>	337	53.579	112	4.866	64	1.189
25	Metallerzeugung und Bearbeitung	<24>	24	4.220	9	606	9	662
26	Herstellung von Metallerzeugnissen	<25>	1.084	168.498	504	18.553	231	6.253
27	H. v. EDV-Geräten, elektron. u. opt. Erzeugnissen	<26>	153	23.917	23	818	63	3.851
28	Herstellung von elektrischen Ausrüstungen	<27>	96	14.592	16	496	48	1.941
29	Maschinenbau	<28>	253	39.293	64	2.394	96	5.235
30	H.v.Kraftwagen und Kraftwagenteilen	<29>	72	11.101	9	196	25	994
31	Sonstiger Fahrzeugbau	<30>	31	G	G	G	G	G
32	Herstellung von Möbeln	<31>	1.188	187.830	461	11.947	148	2.331
33	Herstellung von sonstigen Waren	<32>	686	106.531	34	706	415	43.853
34	Rep. u. Install. v. Maschinen u. Ausrüstungen	<33>	791	121.601	194	7.112	225	6.605
35	Herstellung von Waren	<C>	7.503	1.178.099	1.836	59.488	2.107	95.191
36	Energieversorgung	<35>	787	120.218	405	43.111	132	1.032
37	Wasserversorgung	<36>	141	19.547	8	245	6	189
38	Abwasserentsorgung	<37>	115	19.699	32	635	4	107
39	Sammlung, Behandlung, Beseitigung v. Abfällen	<38>	193	30.799	60	3.636	31	1.697
40	Beseitig. v. Umweltverschmutzung, Entsorgung	<39>	5	642	1	123	1	116
41	Energie- und Wasserversorgung	<D, E>	1.241	190.905	506	47.750	174	3.141
42	Hochbau	<41>	2.003	295.946	378	25.714	203	16.124
43	Tiefbau	<42>	310	49.252	146	10.147	22	675
44	Vorbereitende Baustellenarbeiten, Bauinstallation	<43>	11.322	1.785.261	7.276	386.291	881	12.894
45	Bau	<F>	13.635	2.130.459	7.800	422.152	1.106	29.693
46	Handel, Instandhaltung u. Reparatur v. Kfz	<45>	3.873	612.655	562	4.700	941	25.645
47	Großhandel (ohne Handel mit Kfz)	<46>	6.823	1.062.945	690	35.824	2.618	138.265
48	Einzelhandel (ohne Handel mit Kfz)	<47>	14.843	2.312.082	944	29.884	3.702	84.097
49	Handel; Instandhaltung u. Reparatur v. Kfz	<G>	25.539	3.987.682	2.196	70.408	7.261	248.007
50	Landverkehr, Transport in Rohrfernleitungen	<49>	3.969	599.119	293	12.710	520	9.930
51	Schifffahrt	<50>	59	8.456	4	610	7	416
52	Luftfahrt	<51>	48	7.498	1	28	22	3.105

Umsatzsteuerstatistik 2017

8.1 Ausgewählte Merkmale nach Wirtschaftsabteilungen der ÖNACE 2008 und Umsatzstufen

darunter gem. § 6 Abs. 1 Z. 1 in Verbindung mit § 7 Ausfuhrlieferungen		darunter gem. Art. 6 Abs. 1 Z. 1 u. 2 innergemeinschaftliche Lieferungen		Steuerpflichtiger Umsatz		darunter versteuert mit 20 % (Normalsteuersatz)		darunter versteuert mit 10 % (ermäßigter Steuersatz)		Zeile
Fälle	1.000 EUR	Fälle	1.000 EUR	Fälle	1.000 EUR	Fälle	1.000 EUR	Fälle	1.000 EUR	
70.000 EUR bis unter 300.000 EUR										
206	3.005	440	18.615	3.874	545.162	3.331	159.364	2.855	236.763	1
25	482	55	2.136	966	141.185	960	126.037	264	5.803	2
1	0	1	39	22	2.665	17	938	17	1.566	3
232	3.487	496	20.790	4.862	689.012	4.308	286.339	3.136	244.132	4
-	-	-	-	-	-	-	-	-	-	5
-	-	-	-	-	-	-	-	-	-	6
-	-	-	-	-	-	-	-	-	-	7
-	-	7	252	61	9.058	61	8.450	19	469	8
-	-	-	-	3	245	3	245	-	-	9
0	0	7	252	64	9.303	64	8.695	19	469	10
47	303	105	1.470	930	156.698	851	29.533	862	121.900	11
18	328	42	849	126	17.122	125	14.751	76	1.575	12
-	-	-	-	-	-	-	-	-	-	13
47	1.268	64	1.768	156	20.190	155	19.370	34	693	14
39	530	30	1.032	186	24.116	186	23.028	42	894	15
15	285	20	567	59	8.014	59	7.601	17	337	16
70	1.035	114	3.123	840	115.795	833	107.344	193	2.827	17
1	2	5	21	13	2.101	13	2.083	2	19	18
37	213	82	1.254	257	39.029	256	34.834	109	4.140	19
G	G	G	G	G	G	G	G	G	G	20
22	574	38	1.515	73	10.057	73	9.242	13	447	21
1	4	6	807	14	2.056	11	1.166	6	775	22
14	359	42	1.695	110	13.390	110	13.233	17	84	23
30	254	43	656	333	47.524	330	45.998	70	846	24
4	34	8	628	21	2.952	21	2.952	1	0	25
93	2.222	165	3.628	1.068	143.692	1.067	141.639	130	1.398	26
28	752	54	3.031	148	19.247	146	18.592	24	643	27
20	574	44	1.316	94	12.155	94	11.955	5	183	28
38	1.235	81	3.958	249	31.663	248	30.963	22	439	29
8	82	23	912	71	9.911	69	9.634	7	155	30
G	G	G	G	G	G	G	G	G	G	31
76	868	74	1.302	1.187	173.553	1.185	169.719	229	2.744	32
125	1.920	101	2.539	465	61.973	460	59.680	101	1.290	33
77	1.896	164	3.672	782	107.884	781	106.662	66	749	34
823	15.024	1.321	36.589	7.214	1.023.421	7.105	864.076	2.031	142.340	35
16	289	15	282	673	76.075	666	72.282	83	2.064	36
1	25	1	151	140	19.113	95	1.705	136	17.360	37
2	3	1	80	115	18.957	82	6.423	85	12.385	38
7	218	13	1.057	188	25.465	165	11.000	130	13.687	39
-	-	1	116	5	403	5	403	-	-	40
26	535	31	1.686	1.121	140.013	1.013	91.813	434	45.496	41
36	1.042	17	438	1.928	254.107	1.849	167.394	985	85.110	42
5	253	9	97	289	38.430	288	37.582	18	536	43
351	3.967	402	5.152	10.938	1.386.076	10.913	1.355.319	1.281	21.481	44
392	5.262	428	5.687	13.155	1.678.613	13.050	1.560.295	2.284	107.127	45
383	8.199	573	12.923	3.851	582.309	3.850	571.853	503	8.352	46
1.101	39.242	2.017	88.153	6.578	888.856	6.413	778.803	1.624	80.157	47
1.892	25.658	1.848	41.154	14.768	2.198.101	14.478	1.728.972	5.877	327.084	48
3.376	73.099	4.438	142.230	25.197	3.669.266	24.741	3.079.628	8.004	415.593	49
166	1.492	217	4.841	3.951	576.479	3.561	333.067	2.072	239.445	50
-	-	-	-	57	7.431	30	2.156	48	4.783	51
3	215	1	3	35	4.365	32	2.898	12	764	52

Umsatzsteuerstatistik 2017

8.1 Ausgewählte Merkmale nach Wirtschaftsabteilungen der ÖNACE 2008 und Umsatzstufen

Zeile	Wirtschaftsabteilungen der ÖNACE 2008	Inneregemeinschaftlicher Erwerb		darunter steuerpflichtig				
				versteuert mit 20 %		versteuert mit 10 %		
		Fälle	1.000 EUR	Fälle	1.000 EUR	Fälle	1.000 EUR	
70.000 EUR bis unter 300.000 EUR								
1	Landwirtschaft, Jagd	<01>	1.569	31.374	1.410	26.455	364	1.499
2	Forstwirtschaft	<02>	390	6.736	371	6.064	42	32
3	Fischerei und Fischzucht	<03>	11	253	8	40	4	208
4	Land- und Forstwirtschaft, Fischerei	<A>	1.970	38.363	1.789	32.559	410	1.739
5	Kohlenbergbau	<05>	-	-	-	-	-	-
6	Gewinnung von Erdöl und Erdgas	<06>	-	-	-	-	-	-
7	Erzbergbau	<07>	-	-	-	-	-	-
8	Gew.v.Steinen u.Erden,sonstiger Bergbau	<08>	16	211	15	209	-	-
9	Erbr. v. Dienstleistungen für den Bergbau	<09>	1	1	1	1	-	-
10	Bergbau, Gewinnung v.Steinen u.Erden		17	212	16	210	-	-
11	H.v.Nahrungs-u.Futtermitteln	<10>	494	5.976	404	2.851	275	2.819
12	Getränkeherstellung	<11>	93	1.441	91	1.227	34	203
13	Tabakverarbeitung	<12>	-	-	-	-	-	-
14	Herstellung von Textilien	<13>	123	3.086	122	3.047	10	5
15	Herstellung von Bekleidung	<14>	160	2.957	159	2.944	23	7
16	Herstellung von Leder(waren) und Schuhen	<15>	54	1.930	54	1.929	4	1
17	Herst. v. Holz-, Flecht-, Korb- und Korkwaren	<16>	504	6.438	501	6.208	18	73
18	Herstellung v. Papier, Pappe und Waren daraus	<17>	6	617	6	617	-	-
19	H. v. Druckerz., Vervielf. v. besp. Datenträgern	<18>	199	2.750	198	2.692	25	58
20	Kokerei und Mineralölverarbeitung	<19>	G	G	G	G	G	G
21	Herstellung von chemischen Erzeugnissen	<20>	63	8.909	63	8.889	9	15
22	Herstellung von pharmazeutischen Erzeugnissen	<21>	11	511	10	407	2	104
23	Herstellung von Gummi und Kunststoffwaren	<22>	81	2.437	81	2.427	1	0
24	H. v. Glas, Keramik, Bearb. v. Steinen u. Erden	<23>	238	4.112	237	4.068	14	5
25	Metallerzeugung und Bearbeitung	<24>	17	853	17	853	-	-
26	Herstellung von Metallerzeugnissen	<25>	800	17.690	794	17.663	43	10
27	H. v. EDV-Geräten, elektron. u. opt. Erzeugnissen	<26>	116	3.763	114	3.718	15	6
28	Herstellung von elektrischen Ausrüstungen	<27>	72	2.226	70	2.192	6	20
29	Maschinenbau	<28>	177	5.869	174	5.767	7	1
30	H.v.Kraftwagen und Kraftwagenteilen	<29>	49	5.307	49	5.302	-	-
31	Sonstiger Fahrzeugbau	<30>	G	G	G	G	G	G
32	Herstellung von Möbeln	<31>	745	4.816	738	4.775	37	16
33	Herstellung von sonstigen Waren	<32>	467	9.261	459	9.088	55	12
34	Rep. u. Install. v. Maschinen u. Ausrüstungen	<33>	623	12.102	619	11.975	37	5
35	Herstellung von Waren	<C>	5.117	104.355	4.985	99.943	618	3.360
36	Energieversorgung	<35>	192	3.175	182	2.748	15	195
37	Wasserversorgung	<36>	9	18	9	17	-	-
38	Abwasserentsorgung	<37>	35	384	34	383	2	2
39	Sammlung, Behandlung, Beseitigung v. Abfällen	<38>	49	516	46	481	4	1
40	Beseitig. v. Umweltverschmutzung, Entsorgung	<39>	2	112	2	112	-	-
41	Energie- und Wasserversorgung	<D, E>	287	4.205	273	3.741	21	198
42	Hochbau	<41>	329	4.198	319	4.161	16	6
43	Tiefbau	<42>	96	1.223	95	1.221	6	2
44	Vorbereitende Baustellenarbeiten, Bauinstallation	<43>	5.866	51.646	5.793	49.422	213	192
45	Bau	<F>	6.291	57.067	6.207	54.804	235	200
46	Handel, Instandhaltung u. Reparatur v. Kfz	<45>	2.791	67.091	2.772	66.082	89	233
47	Großhandel (ohne Handel mit Kfz)	<46>	4.413	223.899	4.233	191.195	614	17.236
48	Einzelhandel (ohne Handel mit Kfz)	<47>	10.158	355.854	9.713	307.279	2.133	34.477
49	Handel; Instandhaltung u. Reparatur v. Kfz	<G>	17.362	646.844	16.718	564.556	2.836	51.946
50	Landverkehr, Transport in Rohrfernleitungen	<49>	1.220	12.132	1.199	11.412	52	320
51	Schifffahrt	<50>	14	203	14	203	-	-
52	Luftfahrt	<51>	14	281	13	278	2	2

Umsatzsteuerstatistik 2017

8.1 Ausgewählte Merkmale nach Wirtschaftsabteilungen der ÖNACE 2008 und Umsatzstufen

Umsatzsteuer (brutto)	Erwerbsteuer	Abziehbare Vorsteuer insgesamt	darunter Einfuhr- umsatzsteuer		darunter aus innergemein- schaftlichem Erwerb		Zahllast Gutschrift (-) (Saldo)		Zeile
			Fälle	1.000 EUR	Fälle	1.000 EUR	Fälle	1.000 EUR	
70.000 EUR bis unter 300.000 EUR									
74.785	5.862	-88.143	19	-51	1.505	-5.674	3.881	-7.491	1
27.333	1.282	-18.508	10	-14	382	-1.264	968	10.105	2
365	29	-352	-	-	11	-29	22	43	3
102.483	7.173	-107.003	29	-65	1.898	-6.967	4.871	2.657	4
-	-	-	-	-	-	-	-	-	5
-	-	-	-	-	-	-	-	-	6
-	-	-	-	-	-	-	-	-	7
1.771	42	-1.226	-	-	15	-42	61	587	8
57	0	-53	-	-	1	0	3	4	9
1.828	42	-1.279	-	-	16	-42	64	591	10
18.927	892	-14.850	30	-66	489	-878	930	4.977	11
3.220	266	-2.618	6	-6	92	-266	126	868	12
-	-	-	-	-	-	-	-	-	13
4.033	610	-2.544	37	-134	121	-608	157	2.098	14
4.768	590	-2.534	17	-41	159	-581	187	2.824	15
1.588	386	-1.118	9	-18	54	-386	59	855	16
22.965	1.275	-15.631	15	-48	500	-1.274	845	8.604	17
419	123	-213	1	-1	6	-123	13	330	18
7.433	544	-4.278	7	-4	198	-544	258	3.693	19
G	G	G	G	G	G	G	G	G	20
1.971	1.779	-2.760	13	-13	63	-1.742	79	988	21
333	92	-364	5	-51	11	-92	18	61	22
2.713	485	-1.881	7	-12	80	-480	110	1.317	23
9.727	814	-5.745	21	-39	238	-813	334	4.795	24
665	171	-530	1	0	17	-171	23	305	25
31.143	3.534	-23.832	50	-266	794	-3.532	1.083	10.709	26
3.938	744	-3.781	34	-162	114	-737	151	896	27
2.525	440	-1.959	20	-76	70	-437	96	1.006	28
6.762	1.172	-6.770	32	-132	176	-1.146	252	1.157	29
2.289	1.061	-3.607	6	-3	48	-1.009	72	-265	30
G	G	G	G	G	G	G	G	G	31
34.970	957	-21.494	17	-27	738	-947	1.188	14.380	32
12.548	1.826	-7.219	70	-176	393	-1.755	536	7.144	33
22.527	2.418	-14.610	74	-88	622	-2.407	791	10.361	34
196.513	20.440	-140.648	482	-1.667	5.008	-20.189	7.341	76.101	35
18.887	599	-27.265	9	-27	190	-596	786	-7.790	36
2.090	3	-3.753	-	-	9	-3	141	-1.660	37
2.560	77	-2.807	1	0	34	-76	115	-176	38
3.895	101	-3.884	4	-17	48	-100	193	111	39
216	22	-159	-	-	2	-22	5	79	40
27.648	802	-37.868	14	-44	283	-797	1.240	-9.436	41
48.526	835	-44.580	13	-33	320	-819	1.973	4.284	42
11.328	244	-8.040	4	-5	95	-240	309	3.410	43
289.931	10.087	-184.050	172	-333	5.807	-9.938	11.298	115.888	44
349.785	11.166	-236.670	189	-371	6.222	-10.997	13.580	123.582	45
117.320	13.283	-81.285	189	-572	2.764	-13.174	3.865	49.254	46
218.765	40.610	-192.239	900	-7.378	4.363	-40.111	6.790	66.777	47
406.302	66.583	-277.025	1.164	-5.437	10.081	-66.230	14.812	195.501	48
742.387	120.476	-550.549	2.253	-13.387	17.208	-119.515	25.467	311.532	49
93.507	2.356	-64.956	38	-88	1.200	-2.312	3.965	30.966	50
999	41	-1.586	-	-	14	-41	58	-546	51
1.287	56	-1.187	1	-11	14	-56	48	157	52

Umsatzsteuerstatistik 2017

8.1 Ausgewählte Merkmale nach Wirtschaftsabteilungen der ÖNACE 2008 und Umsatzstufen

Zeile	Wirtschaftsabteilungen der ÖNACE 2008	Veranlagungsfälle	Steuerbarer Umsatz	Reverse-Charge-Umsatz		Steuerfreier Umsatz		
			1.000 EUR	Fälle	1.000 EUR	Fälle	1.000 EUR	
70.000 EUR bis unter 300.000 EUR								
53	Lagerei, Erbr. sonst. Dienstleist. f. d. Verkehr	<52>	349	56.072	24	716	100	6.450
54	Post-, Kurier- u.. Expressdienste	<53>	134	19.215	6	213	11	107
55	Verkehr und Lagerei	<H>	4.559	690.360	328	14.277	660	20.008
56	Beherbergung	<55>	6.362	975.593	192	1.559	515	6.679
57	Gastronomie	<56>	14.645	2.266.641	194	2.660	787	8.873
58	Beherbergung und Gastronomie	<I>	21.007	3.242.234	386	4.219	1.302	15.552
59	Verlagswesen	<58>	330	53.511	14	415	134	3.378
60	Herst., Verleih, Vertrieb v. Filmen; Kinos u.a.	<59>	858	114.465	31	670	160	3.674
61	Rundfunkveranstalter	<60>	26	3.615	-	-	2	9
62	Telekommunikation	<61>	82	12.319	8	157	20	506
63	Erbr. v. Dienstleist. d. Informationstechnologie	<62>	4.369	604.006	242	12.626	724	21.277
64	Informationsdienstleistungen	<63>	1.364	187.447	96	4.782	205	7.825
65	Information und Kommunikation	<J>	7.029	975.363	391	18.650	1.245	36.669
66	Erbr. v. Finanzdienstleistungen	<64>	1.444	221.296	74	3.021	-	-
67	Versicherungswesen (ohne Sozialversicherung)	<65>	10	1.195	1	2	-	-
68	damit verb. Tätigkeiten	<66>	607	79.034	24	1.110	-	-
69	Finanz- u. Versicherungsdienstleist.	<K>	2.061	301.525	99	4.133	-	-
70	Grundstücks- und Wohnungswesen	<L/68>	26.982	3.592.196	324	6.032	3.437	156.263
71	Rechts-, Steuerberatung, Wirtschaftsprüfung	<69>	5.736	858.726	94	989	507	7.244
72	Verwaltung v. Unternehmen, Unternehmensberat.	<70>	7.696	1.017.310	237	11.838	1.246	47.417
73	Architektur- u. Ingenieurbüros	<71>	6.503	947.106	348	15.455	594	18.454
74	Forschung und Entwicklung	<72>	307	45.366	17	415	89	6.588
75	Werbung und Marktforschung	<73>	3.773	537.176	232	13.148	713	14.031
76	Sonstige freiberufliche Tätigkeiten	<74>	2.178	283.806	122	3.647	430	12.451
77	Veterinärwesen	<75>	1.010	155.509	23	51	85	1.263
78	Erbr. v. freiberufl. Dienstleistungen	<M>	27.203	3.844.999	1.073	45.543	3.664	107.448
79	Vermietung v. beweglichen Sachen	<77>	899	135.690	100	4.901	189	6.081
80	Vermittlung und Überlassung v. Arbeitskräften	<78>	265	40.717	71	5.644	25	847
81	Reisebüros, -veranstalter, Reservierungsdienstl.	<79>	415	62.679	11	770	138	11.126
82	Wach- und Sicherheitsdienste, Detekteien	<80>	149	23.215	8	231	24	500
83	Gebäudebetreuung, Garten- u. Landschaftsbau	<81>	2.535	392.833	889	42.099	159	3.164
84	Erbr. v. sonst. wirtschaftl. Dienstleist. a.n.g.	<82>	990	136.078	67	3.109	196	7.038
85	Erbr. v. sonst. wirtschaftl. Dienstleist.	<N>	5.253	791.212	1.146	56.754	731	28.756
86	Öffentl. Verwalt., Verteidigung, Sozialvers.	<O/84>	386	73.671	119	388	7	226
87	Erziehung und Unterricht	<P/85>	1.762	246.919	41	1.143	480	25.067
88	Gesundheitswesen	<86>	8.612	1.383.343	47	1.356	8.114	1.195.844
89	Heime	<87>	72	10.700	-	-	8	831
90	Sozialwesen	<88>	440	56.851	8	193	133	8.494
91	Gesundheits- und Sozialwesen	<Q>	9.124	1.450.894	55	1.549	8.255	1.205.169
92	Kreative, künstler., unterhaltende Tätigkeiten	<90>	1.416	178.686	82	2.215	243	6.637
93	Bibliotheken, Museen, botan. u. zoolog. Gärten	<91>	70	11.370	3	32	22	205
94	Spiel-, Wett- und Lotteriewesen	<92>	61	8.792	1	23	19	1.783
95	Dienstleist. d. Sports, d. Unterhaltung u. Erholung	<93>	1.540	227.954	54	1.664	233	9.541
96	Kunst, Unterhaltung und Erholung	<R>	3.087	426.802	140	3.934	517	18.166
97	Interessenvertretungen, kirchl. Vereinigungen	<94>	760	109.413	18	462	192	8.757
98	Rep. v. EDV-Geräten u. Gebrauchsgütern	<95>	440	64.008	46	685	77	1.104
99	Erbr. v. sonst. überwiegend pers. Dienstleistg.	<96>	5.060	693.934	86	2.913	466	11.274
100	Erbringung v. sonst. Dienstleistg.	<S>	6.260	867.355	150	4.060	735	21.135
101	Nicht zuordenbar		1	254	-	-	-	-
102	INSGESAMT		167.651	24.728.294	17.034	767.619	32.623	2.042.404

Umsatzsteuerstatistik 2017

8.1 Ausgewählte Merkmale nach Wirtschaftsabteilungen der ÖNACE 2008 und Umsatzstufen

darunter gem. § 6 Abs. 1 Z. 1 in Verbindung mit § 7 Ausfuhrlieferungen		darunter gem. Art. 6 Abs. 1 Z. 1 u. 2 innergemeinschaftliche Lieferungen		Steuerpflichtiger Umsatz		darunter versteuert mit 20 % (Normalsteuersatz)		darunter versteuert mit 10 % (ermäßigter Steuersatz)		Zeile
Fälle	1.000 EUR	Fälle	1.000 EUR	Fälle	1.000 EUR	Fälle	1.000 EUR	Fälle	1.000 EUR	
70.000 EUR bis unter 300.000 EUR										
38	1.552	30	1.491	339	48.905	335	46.483	55	2.019	53
5	14	5	78	134	18.895	134	18.423	9	472	54
212	3.273	253	6.413	4.516	656.075	4.092	403.027	2.196	247.483	55
209	794	32	436	6.354	967.354	5.975	217.653	5.732	266.503	56
429	2.180	112	1.468	14.636	2.255.107	14.537	1.094.693	13.891	1.109.233	57
638	2.974	144	1.904	20.990	3.222.461	20.512	1.312.346	19.623	1.375.736	58
78	782	101	2.298	327	49.718	315	36.370	201	12.330	59
67	1.016	99	2.138	854	110.120	848	98.496	143	3.238	60
1	0	-	-	26	3.606	25	3.284	5	322	61
11	187	6	153	81	11.656	80	10.205	27	1.434	62
316	8.196	397	10.226	4.287	570.103	4.280	556.476	463	12.130	63
72	1.985	101	2.711	1.341	174.840	1.335	170.390	150	3.448	64
545	12.166	704	17.526	6.916	920.043	6.883	875.221	989	32.902	65
-	-	-	-	1.434	218.275	1.414	175.933	711	39.350	66
-	-	-	-	10	1.193	9	791	6	402	67
-	-	-	-	605	77.925	597	63.577	221	11.268	68
-	-	-	-	2.049	297.393	2.020	240.301	938	51.020	69
362	6.082	91	2.558	26.675	3.429.901	25.442	1.731.970	20.151	1.635.210	70
132	846	44	235	5.731	850.493	5.726	822.103	1.061	26.904	71
298	8.193	238	6.579	7.575	958.055	7.535	891.767	1.751	58.004	72
209	6.171	195	6.794	6.464	913.196	6.457	881.526	990	28.191	73
33	1.789	29	1.333	292	38.363	274	32.567	82	5.586	74
295	4.391	414	6.902	3.729	509.997	3.667	479.747	701	22.050	75
183	3.560	190	4.004	2.150	267.709	2.126	249.145	434	10.703	76
36	74	7	33	1.007	154.195	1.006	96.405	959	37.131	77
1.186	25.024	1.117	25.880	26.948	3.692.008	26.791	3.453.260	5.978	188.569	78
51	1.159	99	2.847	886	124.709	874	111.851	248	9.828	79
12	328	8	193	254	34.227	252	32.666	28	971	80
32	1.332	17	587	402	50.784	385	31.161	254	10.629	81
10	40	10	355	148	22.485	148	21.983	12	490	82
58	524	65	1.439	2.492	347.570	2.480	326.861	442	9.152	83
63	2.003	82	1.687	968	125.931	957	114.918	245	7.727	84
226	5.386	281	7.108	5.150	705.706	5.096	639.440	1.229	38.797	85
1	141	1	1	386	73.056	369	8.682	369	61.012	86
84	1.068	85	1.051	1.680	220.710	1.638	193.856	659	20.807	87
107	2.812	34	249	3.577	186.143	3.263	129.946	1.563	54.125	88
1	0	-	-	68	9.869	60	3.017	54	5.985	89
16	230	5	10	414	48.164	374	34.220	167	11.880	90
124	3.042	39	259	4.059	244.176	3.697	167.183	1.784	71.990	91
92	2.498	118	2.974	1.410	169.833	1.266	87.387	398	12.929	92
9	40	15	120	70	11.133	66	4.016	59	3.751	93
-	-	7	230	57	6.985	57	6.355	18	556	94
80	1.740	74	1.635	1.519	216.749	1.497	184.823	723	13.628	95
181	4.278	214	4.959	3.056	404.700	2.886	282.581	1.198	30.864	96
46	530	38	553	742	100.194	669	64.385	470	30.664	97
30	278	46	749	439	62.219	439	61.212	68	729	98
174	907	104	1.703	5.022	679.747	5.006	658.251	833	16.289	99
250	1.715	188	3.005	6.203	842.160	6.114	783.848	1.371	47.682	100
-	-	-	-	1	254	1	254	-	-	101
8.658	162.556	9.838	277.899	160.242	21.918.272	155.822	15.982.814	72.393	4.757.228	102

Umsatzsteuerstatistik 2017

8.1 Ausgewählte Merkmale nach Wirtschaftsabteilungen der ÖNACE 2008 und Umsatzstufen

Zeile	Wirtschaftsabteilungen der ÖNACE 2008	Innergemein- schaftlicher Erwerb		darunter steuerpflichtig				
				versteuert mit 20 %		versteuert mit 10 %		
		Fälle	1.000 EUR	Fälle	1.000 EUR	Fälle	1.000 EUR	
70.000 EUR bis unter 300.000 EUR								
53	Lagerei, Erbr. sonst. Dienstleist. f. d. Verkehr	<52>	137	4.123	131	3.524	15	455
54	Post-, Kurier- u.. Expressdienste	<53>	39	312	37	254	3	16
55	Verkehr und Lagerei	<H>	1.424	17.051	1.394	15.671	72	793
56	Beherbergung	<55>	2.819	15.007	2.656	12.383	517	1.270
57	Gastronomie	<56>	6.495	43.214	5.718	20.102	2.759	22.234
58	Beherbergung und Gastronomie	<I>	9.314	58.221	8.374	32.485	3.276	23.504
59	Verlagswesen	<58>	193	3.653	166	2.137	78	1.435
60	Herst., Verleih, Vertrieb v. Filmen; Kinos u.a.	<59>	579	4.749	568	4.518	133	187
61	Rundfunkveranstalter	<60>	11	50	11	35	3	15
62	Telekommunikation	<61>	46	454	46	446	4	1
63	Erbr. v. Dienstleist. d. Informationstechnologie	<62>	2.484	23.801	2.417	23.260	526	345
64	Informationsdienstleistungen	<63>	697	6.745	681	6.395	122	174
65	Information und Kommunikation	<J>	4.010	39.452	3.889	36.791	866	2.157
66	Erbr. v. Finanzdienstleistungen	<64>	311	4.113	293	4.052	50	37
67	Versicherungswesen (ohne Sozialversicherung)	<65>	3	30	3	29	1	1
68	damit verb. Tätigkeiten	<66>	202	2.325	193	2.179	39	82
69	Finanz- u. Versicherungsdienstleist.	<K>	516	6.468	489	6.260	90	120
70	Grundstücks- und Wohnungswesen	<L/68>	2.044	17.729	1.955	16.499	152	260
71	Rechts-, Steuerberatung, Wirtschaftsprüfung	<69>	1.093	1.718	1.025	1.597	175	64
72	Verwaltung v. Unternehmen, Unternehmensberat.	<70>	2.015	12.861	1.855	11.519	628	932
73	Architektur- u. Ingenieurbüros	<71>	2.457	13.495	2.228	13.160	648	193
74	Forschung und Entwicklung	<72>	141	6.013	136	5.977	49	31
75	Werbung und Marktforschung	<73>	2.205	32.236	2.141	29.137	414	2.298
76	Sonstige freiberufliche Tätigkeiten	<74>	1.147	12.025	1.107	11.345	205	593
77	Veterinärwesen	<75>	703	2.441	529	1.104	413	564
78	Erbr. v. freiberufl. Dienstleistungen	<M>	9.761	80.789	9.021	73.839	2.532	4.675
79	Vermietung v. beweglichen Sachen	<77>	477	11.731	471	11.147	39	229
80	Vermittlung und Überlassung v. Arbeitskräften	<78>	83	618	78	563	10	1
81	Reisebüros, -veranstalter, Reservierungsdienstl.	<79>	185	1.563	177	1.403	43	102
82	Wach- und Sicherheitsdienste, Detekteien	<80>	72	367	71	364	7	1
83	Gebäudebetreuung, Garten- u. Landschaftsbau	<81>	1.063	8.318	1.016	7.004	101	234
84	Erbr. v. sonst. wirtschaftl. Dienstleist. a.n.g.	<82>	394	4.452	376	4.213	59	190
85	Erbr. v. sonst. wirtschaftl. Dienstleist.	<N>	2.274	27.049	2.189	24.694	259	757
86	Öffentl. Verwalt., Verteidigung, Sozialvers.	<O/84>	118	1.146	110	876	28	72
87	Erziehung und Unterricht	<P/85>	881	20.020	834	18.617	248	760
88	Gesundheitswesen	<86>	1.024	6.269	920	5.186	296	874
89	Heime	<87>	12	10	12	9	2	0
90	Sozialwesen	<88>	131	602	126	563	37	26
91	Gesundheits- und Sozialwesen	<Q>	1.167	6.881	1.058	5.758	335	900
92	Kreative, künstler., unterhaltende Tätigkeiten	<90>	585	4.754	559	4.525	91	66
93	Bibliotheken, Museen, botan. u. zoolog. Gärten	<91>	53	641	49	569	25	52
94	Spiel-, Wett- und Lotteriewesen	<92>	21	452	21	446	1	0
95	Dienstleist. d. Sports, d. Unterhaltung u. Erholung	<93>	973	10.742	953	9.885	244	596
96	Kunst, Unterhaltung und Erholung	<R>	1.632	16.589	1.582	15.425	361	714
97	Interessenvertretungen, kirchl. Vereinigungen	<94>	266	2.510	238	1.715	83	666
98	Rep. v. EDV-Geräten u. Gebrauchsgütern	<95>	344	6.662	342	6.634	19	17
99	Erbr. v. sonst. überwiegend pers. Dienstleistg.	<96>	3.439	22.730	3.376	21.099	506	1.300
100	Erbringung v. sonst. Dienstleistg.	<S>	4.049	31.902	3.956	29.448	608	1.983
101	Nicht zuordenbar		-	-	-	-	-	-
102	INSGESAMT		68.234	1.174.341	64.839	1.032.180	12.947	94.139

Umsatzsteuerstatistik 2017

8.1 Ausgewählte Merkmale nach Wirtschaftsabteilungen der ÖNACE 2008 und Umsatzstufen

Umsatzsteuer (brutto)	Erwerbsteuer	Abziehbare Vorsteuer insgesamt	darunter Einfuhr- umsatzsteuer		darunter aus innergemein- schaftlichem Erwerb		Zahllast Gutschrift (-) (Saldo)		Zeile
			Fälle	1.000 EUR	Fälle	1.000 EUR	Fälle	1.000 EUR	
70.000 EUR bis unter 300.000 EUR									
17.943	754	-24.317	16	-249	133	-752	348	-5.625	53
3.743	53	-1.650	2	-18	38	-53	134	2.146	54
117.479	3.260	-93.696	57	-366	1.399	-3.214	4.553	27.098	55
137.620	2.839	-113.418	37	-51	2.795	-2.756	6.357	27.027	56
338.213	6.355	-222.676	117	-181	6.439	-6.283	14.639	121.910	57
475.833	9.194	-336.094	154	-232	9.234	-9.039	20.996	148.937	58
10.807	571	-8.910	24	-34	189	-570	330	2.468	59
22.831	922	-13.572	74	-21	573	-920	857	10.179	60
691	9	-453	-	-	11	-9	26	247	61
2.546	89	-2.165	5	-32	44	-88	82	470	62
128.113	4.692	-64.868	267	-381	2.434	-4.599	4.355	67.921	63
36.738	1.297	-18.165	66	-78	685	-1.263	1.356	19.853	64
201.726	7.580	-108.133	436	-546	3.936	-7.449	7.006	101.138	65
48.370	816	-50.343	14	-52	180	-682	1.443	-1.233	66
417	6	-255	-	-	1	0	10	167	67
16.411	456	-8.549	7	-6	179	-340	606	8.317	68
65.198	1.278	-59.147	21	-58	360	-1.022	2.059	7.251	69
523.265	3.464	-515.904	66	-213	1.990	-3.262	26.736	9.111	70
167.644	327	-44.543	13	-20	1.063	-286	5.726	123.387	71
204.371	2.438	-93.538	110	-276	1.977	-2.359	7.636	113.090	72
186.757	2.664	-75.488	114	-248	2.419	-2.563	6.494	113.934	73
15.642	1.199	-23.629	29	-668	140	-1.186	298	-6.795	74
106.528	6.074	-60.106	167	-651	2.174	-6.039	3.759	51.833	75
54.483	2.331	-26.971	88	-189	1.129	-2.310	2.161	29.832	76
25.776	377	-11.626	12	-3	694	-375	1.007	14.526	77
761.201	15.410	-335.901	533	-2.055	9.596	-15.118	27.081	439.807	78
26.555	2.273	-23.566	43	-137	476	-2.263	897	5.209	79
7.293	113	-2.782	4	-6	79	-111	264	4.621	80
9.293	292	-15.919	11	-22	181	-291	413	-6.349	81
4.501	73	-1.378	6	-6	72	-72	148	3.201	82
69.835	1.563	-27.781	24	-70	1.046	-1.504	2.528	43.578	83
26.508	863	-16.342	28	-389	384	-857	978	10.532	84
143.985	5.177	-87.768	116	-630	2.238	-5.098	5.228	60.792	85
8.583	217	-15.903	-	-	93	-44	386	-7.111	86
43.395	3.872	-20.525	48	-37	853	-1.318	1.691	26.703	87
32.207	1.131	-14.273	25	-53	623	-655	4.109	18.956	88
1.315	2	-1.021	-	-	12	-2	67	271	89
8.417	115	-4.448	3	-3	126	-107	416	4.084	90
41.939	1.248	-19.742	28	-56	761	-764	4.592	23.311	91
29.089	931	-14.711	59	-61	580	-927	1.413	15.282	92
1.695	121	-2.608	6	-14	53	-118	70	-792	93
1.828	90	-1.755	1	0	20	-90	59	163	94
42.857	2.066	-28.338	55	-120	955	-1.997	1.526	16.511	95
75.469	3.208	-47.412	121	-195	1.608	-3.132	3.068	31.164	96
17.380	420	-16.170	15	-42	241	-396	744	1.636	97
12.450	1.329	-7.473	37	-46	343	-1.319	440	6.306	98
134.671	4.384	-48.237	118	-207	3.413	-4.361	5.033	90.806	99
164.501	6.133	-71.880	170	-295	3.997	-6.076	6.217	98.748	100
51	-	-24	-	-	-	-	1	26	101
4.043.274	220.139	-2.786.149	4.717	-20.220	66.700	-214.039	162.177	1.472.003	102

Umsatzsteuerstatistik 2017

8.1 Ausgewählte Merkmale nach Wirtschaftsabteilungen der ÖNACE 2008 und Umsatzstufen

Zeile	Wirtschaftsabteilungen der ÖNACE 2008	Veranlagungsfälle	Steuerbarer Umsatz	Reverse-Charge-Umsatz		Steuerfreier Umsatz		
			1.000 EUR	Fälle	1.000 EUR	Fälle	1.000 EUR	
300.000 EUR bis unter 1 Mio. EUR								
1	Landwirtschaft, Jagd	<01>	1.393	714.119	190	3.095	440	28.520
2	Forstwirtschaft	<02>	392	208.021	63	1.832	110	6.200
3	Fischerei und Fischzucht	<03>	9	4.127	-	-	6	626
4	Land- und Forstwirtschaft, Fischerei	<A>	1.794	926.267	253	4.927	556	35.346
5	Kohlenbergbau	<05>	-	-	-	-	-	-
6	Gewinnung von Erdöl und Erdgas	<06>	-	-	-	-	-	-
7	Erzbergbau	<07>	-	-	-	-	-	-
8	Gew.v.Steinen u.Erden,sonstiger Bergbau	<08>	66	40.180	24	970	32	2.698
9	Erbr. v. Dienstleistungen für den Bergbau	<09>	3	1.495	-	-	-	-
10	Bergbau, Gewinnung v.Steinen u.Erden		69	41.675	24	970	32	2.698
11	H.v.Nahrungs-u.Futtermitteln	<10>	1.158	662.711	76	1.047	269	11.759
12	Getränkeherstellung	<11>	74	41.374	8	23	50	5.478
13	Tabakverarbeitung	<12>	-	-	-	-	-	-
14	Herstellung von Textilien	<13>	86	49.801	10	468	69	16.780
15	Herstellung von Bekleidung	<14>	57	29.929	2	6	40	4.693
16	Herstellung von Leder(waren) und Schuhen	<15>	36	18.245	2	275	26	3.830
17	Herst. v. Holz-, Flecht-, Korb- und Korkwaren	<16>	488	275.196	229	18.729	181	20.201
18	Herstellung v. Papier, Pappe und Waren daraus	<17>	17	10.013	-	-	9	1.534
19	H. v. Druckerz., Vervielf. v. besp. Datenträgern	<18>	181	99.644	27	546	124	4.058
20	Kokerei und Mineralölverarbeitung	<19>	1	G	G	G	G	G
21	Herstellung von chemischen Erzeugnissen	<20>	53	32.316	2	1	40	7.083
22	Herstellung von pharmazeutischen Erzeugnissen	<21>	16	8.838	-	-	12	2.567
23	Herstellung von Gummi und Kunststoffwaren	<22>	117	70.792	40	3.329	84	16.850
24	H. v. Glas, Keramik, Bearb. v. Steinen u. Erden	<23>	277	155.199	125	11.767	76	7.544
25	Metallerzeugung und Bearbeitung	<24>	17	9.861	4	234	12	2.595
26	Herstellung von Metallerzeugnissen	<25>	870	487.247	556	52.882	379	35.769
27	H. v. EDV-Geräten, elektron. u. opt. Erzeugnissen	<26>	125	73.192	26	2.804	86	21.401
28	Herstellung von elektrischen Ausrüstungen	<27>	90	54.007	29	1.479	61	11.639
29	Maschinenbau	<28>	284	164.630	112	9.499	179	31.684
30	H.v.Kraftwagen und Kraftwagenteilen	<29>	48	27.312	10	189	20	4.466
31	Sonstiger Fahrzeugbau	<30>	9	G	G	G	G	G
32	Herstellung von Möbeln	<31>	840	466.128	494	29.438	235	13.220
33	Herstellung von sonstigen Waren	<32>	369	193.399	21	653	284	99.006
34	Rep. u. Install. v. Maschinen u. Ausrüstungen	<33>	454	248.932	179	13.052	220	16.076
35	Herstellung von Waren	<C>	5.667	3.185.151	1.955	146.432	2.463	340.696
36	Energieversorgung	<35>	448	246.105	229	86.626	70	2.566
37	Wasserversorgung	<36>	59	G	G	G	G	G
38	Abwasserentsorgung	<37>	153	92.840	37	2.570	7	198
39	Sammlung, Behandlung, Beseitigung v. Abfällen	<38>	152	87.680	80	10.169	31	3.370
40	Beseitig. v. Umweltverschmutzung, Entsorgung	<39>	1	G	G	G	G	G
41	Energie- und Wasserversorgung	<D, E>	813	456.941	352	99.543	116	6.377
42	Hochbau	<41>	1.334	777.285	593	94.565	298	97.883
43	Tiefbau	<42>	272	152.818	148	39.343	23	1.213
44	Vorbereitende Baustellenarbeiten, Bauinstallation	<43>	7.480	4.188.406	6.163	845.051	1.107	41.101
45	Bau	<F>	9.086	5.118.509	6.904	978.959	1.428	140.197
46	Handel, Instandhaltung u. Reparatur v. Kfz	<45>	2.536	1.398.810	724	6.123	1.061	71.841
47	Großhandel (ohne Handel mit Kfz)	<46>	4.572	2.625.078	679	84.139	2.804	460.471
48	Einzelhandel (ohne Handel mit Kfz)	<47>	10.151	5.781.515	967	63.159	5.178	246.331
49	Handel; Instandhaltung u. Reparatur v. Kfz	<G>	17.259	9.805.403	2.370	153.421	9.043	778.643
50	Landverkehr, Transport in Rohrfernleitungen	<49>	2.130	1.168.160	365	29.223	589	29.698
51	Schifffahrt	<50>	37	21.705	4	539	15	8.878
52	Luftfahrt	<51>	27	14.031	3	608	19	6.836

Umsatzsteuerstatistik 2017

8.1 Ausgewählte Merkmale nach Wirtschaftsabteilungen der ÖNACE 2008 und Umsatzstufen

darunter gem. § 6 Abs. 1 Z. 1 in Verbindung mit § 7 Ausfuhrlieferungen		darunter gem. Art. 6 Abs. 1 Z. 1 u. 2 innergemeinschaftliche Lieferungen		Steuerpflichtiger Umsatz		darunter versteuert mit 20 % (Normalsteuersatz)		darunter versteuert mit 10 % (ermäßigter Steuersatz)		Zeile
Fälle	1.000 EUR	Fälle	1.000 EUR	Fälle	1.000 EUR	Fälle	1.000 EUR	Fälle	1.000 EUR	
300.000 EUR bis unter 1 Mio. EUR										
171	4.393	282	18.559	1.389	682.504	1.253	148.643	1.096	216.871	1
26	509	52	3.779	392	199.989	391	176.206	164	7.915	2
2	122	3	54	9	3.501	9	551	9	2.473	3
199	5.024	337	22.392	1.790	885.994	1.653	325.400	1.269	227.259	4
-	-	-	-	-	-	-	-	-	-	5
-	-	-	-	-	-	-	-	-	-	6
-	-	-	-	-	-	-	-	-	-	7
9	292	26	2.292	66	36.511	66	34.604	15	1.367	8
-	-	-	-	3	1.495	3	1.495	-	-	9
9	292	26	2.292	69	38.006	69	36.099	15	1.367	10
92	2.258	192	9.058	1.156	649.905	1.137	97.213	1.120	540.207	11
18	1.375	43	3.525	72	35.874	72	31.688	40	2.661	12
-	-	-	-	-	-	-	-	-	-	13
53	6.363	61	9.183	83	32.554	82	31.998	23	552	14
25	872	30	3.821	57	25.230	57	24.572	14	573	15
18	604	22	3.024	36	14.139	36	13.992	13	147	16
66	2.102	153	16.933	485	236.266	485	217.984	131	2.050	17
3	91	7	1.443	15	8.479	15	8.378	1	0	18
52	807	111	2.975	181	95.040	180	87.327	103	7.076	19
G	G	G	G	G	G	G	G	G	G	20
20	1.791	36	5.267	53	25.232	52	23.384	17	1.654	21
10	936	11	1.631	15	6.271	13	2.235	10	4.036	22
52	4.238	79	12.609	114	50.614	114	50.501	13	111	23
35	1.464	53	4.266	274	135.889	274	134.994	50	632	24
6	576	10	2.019	16	7.031	16	7.023	2	8	25
169	9.143	311	24.904	853	398.597	853	395.477	123	1.664	26
51	6.354	80	14.384	122	48.986	122	48.098	13	888	27
42	4.307	57	7.332	89	40.890	89	40.729	8	160	28
100	8.847	164	22.821	273	123.447	273	122.660	33	304	29
8	1.096	19	2.695	45	22.657	45	22.651	5	6	30
G	G	G	G	G	G	G	G	G	G	31
113	3.808	152	8.911	836	423.470	836	418.775	222	2.668	32
86	7.210	95	8.800	226	93.740	223	92.847	58	515	33
84	4.055	186	11.725	452	219.804	452	218.196	56	687	34
1.109	68.864	1.878	179.192	5.462	2.698.027	5.435	2.094.626	2.057	566.607	35
10	809	18	1.019	418	156.913	414	146.694	78	4.679	36
G	G	G	G	G	G	G	G	G	G	37
-	-	4	197	153	90.072	123	16.823	141	72.879	38
9	537	26	2.832	151	74.142	142	28.703	125	43.730	39
G	G	G	G	G	G	G	G	G	G	40
20	1.358	51	4.186	782	351.022	727	197.870	397	145.529	41
50	2.658	33	1.530	1.239	584.838	1.224	535.608	293	46.275	42
6	99	15	631	247	112.262	247	110.934	21	1.090	43
449	9.462	624	19.343	7.364	3.302.253	7.356	3.269.343	1.215	23.303	44
505	12.219	672	21.504	8.850	3.999.353	8.827	3.915.885	1.529	70.668	45
421	18.243	775	46.918	2.522	1.320.846	2.522	1.307.417	474	10.207	46
1.359	135.244	2.370	301.758	4.400	2.080.468	4.264	1.764.016	1.254	222.098	47
2.223	70.442	1.821	104.462	10.117	5.472.025	10.025	4.504.854	5.548	758.708	48
4.003	223.929	4.966	453.138	17.039	8.873.339	16.811	7.576.287	7.276	991.013	49
184	5.783	324	12.687	2.127	1.109.240	2.062	797.261	988	304.937	50
-	-	1	7	24	12.287	17	3.185	23	8.911	51
3	246	3	380	23	6.588	23	5.913	3	196	52

Umsatzsteuerstatistik 2017

8.1 Ausgewählte Merkmale nach Wirtschaftsabteilungen der ÖNACE 2008 und Umsatzstufen

Zeile	Wirtschaftsabteilungen der ÖNACE 2008	Inneregemeinschaftlicher Erwerb		darunter steuerpflichtig				
				versteuert mit 20 %		versteuert mit 10 %		
		Fälle	1.000 EUR	Fälle	1.000 EUR	Fälle	1.000 EUR	
300.000 EUR bis unter 1 Mio. EUR								
1	Landwirtschaft, Jagd	<01>	917	34.093	861	17.252	308	3.937
2	Forstwirtschaft	<02>	218	6.893	208	6.489	38	84
3	Fischerei und Fischzucht	<03>	9	512	9	139	7	99
4	Land- und Forstwirtschaft, Fischerei	<A>	1.144	41.498	1.078	23.880	353	4.120
5	Kohlenbergbau	<05>	-	-	-	-	-	-
6	Gewinnung von Erdöl und Erdgas	<06>	-	-	-	-	-	-
7	Erzbergbau	<07>	-	-	-	-	-	-
8	Gew.v.Steinen u.Erden,sonstiger Bergbau	<08>	46	1.156	45	1.030	6	10
9	Erbr. v. Dienstleistungen für den Bergbau	<09>	-	-	-	-	-	-
10	Bergbau, Gewinnung v.Steinen u.Erden		46	1.156	45	1.030	6	10
11	H.v.Nahrungs-u.Futtermitteln	<10>	896	24.299	813	13.209	474	10.664
12	Getränkeherstellung	<11>	62	2.712	61	2.223	22	463
13	Tabakverarbeitung	<12>	-	-	-	-	-	-
14	Herstellung von Textilien	<13>	77	8.008	76	7.817	7	25
15	Herstellung von Bekleidung	<14>	53	6.614	53	6.579	4	1
16	Herstellung von Leder(waren) und Schuhen	<15>	32	4.185	32	4.185	5	1
17	Herst. v. Holz-, Flecht-, Korb- und Korkwaren	<16>	402	22.536	396	20.640	37	117
18	Herstellung v. Papier, Pappe und Waren daraus	<17>	13	2.731	13	2.731	1	0
19	H. v. Druckerz., Vervielf. v. besp. Datenträgern	<18>	160	8.131	158	7.696	23	103
20	Kokerei und Mineralölverarbeitung	<19>	G	G	G	G	G	G
21	Herstellung von chemischen Erzeugnissen	<20>	51	5.529	51	5.384	8	145
22	Herstellung von pharmazeutischen Erzeugnissen	<21>	13	1.762	11	1.115	8	647
23	Herstellung von Gummi und Kunststoffwaren	<22>	105	13.590	105	13.554	8	1
24	H. v. Glas, Keramik, Bearb. v. Steinen u. Erden	<23>	252	12.480	252	12.468	34	6
25	Metallerzeugung und Bearbeitung	<24>	15	2.864	15	2.864	-	-
26	Herstellung von Metallerzeugnissen	<25>	799	41.018	798	40.704	53	28
27	H. v. EDV-Geräten, elektron. u. opt. Erzeugnissen	<26>	117	11.457	116	10.117	28	6
28	Herstellung von elektrischen Ausrüstungen	<27>	80	8.191	80	8.179	8	2
29	Maschinenbau	<28>	256	21.960	255	21.946	19	4
30	H.v.Kraftwagen und Kraftwagenteilen	<29>	39	3.090	39	3.090	1	0
31	Sonstiger Fahrzeugbau	<30>	G	G	G	G	G	G
32	Herstellung von Möbeln	<31>	748	16.997	746	16.811	55	14
33	Herstellung von sonstigen Waren	<32>	290	18.361	286	18.177	82	49
34	Rep. u. Install. v. Maschinen u. Ausrüstungen	<33>	418	31.426	416	31.162	23	11
35	Herstellung von Waren	<C>	4.886	268.669	4.780	251.377	903	12.287
36	Energieversorgung	<35>	205	6.164	190	4.706	29	253
37	Wasserversorgung	<36>	G	G	G	G	G	G
38	Abwasserentsorgung	<37>	98	1.396	92	1.100	5	6
39	Sammlung, Behandlung, Beseitigung v. Abfällen	<38>	94	3.446	93	3.439	7	2
40	Beseitig. v. Umweltverschmutzung, Entsorgung	<39>	G	G	G	G	G	G
41	Energie- und Wasserversorgung	<D, E>	417	11.563	394	9.665	42	398
42	Hochbau	<41>	535	13.026	526	12.932	28	34
43	Tiefbau	<42>	94	3.487	92	3.434	10	28
44	Vorbereitende Baustellenarbeiten, Bauinstallation	<43>	5.559	134.678	5.514	133.104	287	99
45	Bau	<F>	6.188	151.191	6.132	149.470	325	161
46	Handel, Instandhaltung u. Reparatur v. Kfz	<45>	2.298	189.962	2.289	188.728	137	222
47	Großhandel (ohne Handel mit Kfz)	<46>	3.788	690.222	3.644	619.287	663	51.227
48	Einzelhandel (ohne Handel mit Kfz)	<47>	7.747	776.088	7.515	679.492	1.960	66.591
49	Handel; Instandhaltung u. Reparatur v. Kfz	<G>	13.833	1.656.272	13.448	1.487.507	2.760	118.040
50	Landverkehr, Transport in Rohrfernleitungen	<49>	1.118	24.771	1.096	23.705	57	210
51	Schifffahrt	<50>	28	1.044	27	1.036	7	7
52	Luftfahrt	<51>	14	1.020	13	984	-	-

Umsatzsteuerstatistik 2017

8.1 Ausgewählte Merkmale nach Wirtschaftsabteilungen der ÖNACE 2008 und Umsatzstufen

Umsatzsteuer (brutto)	Erwerbsteuer	Abziehbare Vorsteuer insgesamt	darunter Einfuhr- umsatzsteuer		darunter aus innergemein- schaftlichem Erwerb		Zahllast Gutschrift (-) (Saldo)		Zeile
			Fälle	1.000 EUR	Fälle	1.000 EUR	Fälle	1.000 EUR	
300.000 EUR bis unter 1 Mio. EUR									
93.408	5.507	-95.234	16	-172	908	-5.368	1.390	3.623	1
38.568	1.347	-25.090	11	-51	217	-1.347	392	14.824	2
428	73	-552	1	-2	9	-38	9	-52	3
132.404	6.927	-120.876	28	-225	1.134	-6.753	1.791	18.395	4
-	-	-	-	-	-	-	-	-	5
-	-	-	-	-	-	-	-	-	6
-	-	-	-	-	-	-	-	-	7
7.210	208	-5.080	3	-4	46	-208	66	2.337	8
299	-	-260	1	-120	-	-	3	39	9
7.509	208	-5.340	4	-124	46	-208	69	2.376	10
76.348	3.763	-59.737	49	-288	894	-3.747	1.158	20.359	11
6.847	494	-5.413	-	-	62	-494	74	1.928	12
-	-	-	-	-	-	-	-	-	13
6.802	1.566	-6.664	36	-616	76	-1.566	86	1.692	14
5.250	1.320	-3.237	11	-123	53	-1.320	57	3.333	15
2.851	837	-1.952	12	-123	32	-837	36	1.737	16
47.650	4.353	-35.009	22	-124	399	-4.348	487	16.927	17
1.691	546	-1.212	1	-133	13	-546	16	1.026	18
18.693	1.610	-10.823	27	-50	159	-1.610	181	9.469	19
G	G	G	G	G	G	G	G	G	20
4.972	1.091	-3.653	11	-28	51	-1.090	53	2.409	21
916	288	-1.159	6	-20	13	-288	16	45	22
10.594	2.711	-8.683	31	-252	104	-2.710	115	4.618	23
28.153	2.494	-16.356	33	-403	252	-2.485	277	14.290	24
1.566	573	-1.774	4	-27	15	-573	16	366	25
88.043	8.191	-55.626	126	-903	798	-8.182	870	40.607	26
10.374	2.024	-9.022	68	-912	115	-2.020	125	3.360	27
8.648	1.636	-7.455	33	-357	80	-1.636	90	2.828	28
27.636	4.390	-21.967	65	-364	256	-4.389	282	10.047	29
4.682	618	-4.334	5	-2	39	-618	48	951	30
G	G	G	G	G	G	G	G	G	31
87.040	3.389	-54.978	43	-96	743	-3.383	839	35.387	32
19.339	3.640	-12.592	59	-687	204	-3.373	311	10.394	33
45.874	6.251	-32.435	83	-431	416	-6.241	454	19.640	34
504.761	51.930	-354.338	729	-6.148	4.782	-51.601	5.601	187.318	35
31.621	1.123	-32.015	7	-33	202	-1.116	448	694	36
G	G	G	G	G	G	G	G	G	37
10.840	264	-10.262	8	-4	92	-262	153	842	38
11.243	689	-9.793	4	-8	94	-626	152	2.078	39
G	G	G	G	G	G	G	G	G	40
57.323	2.174	-56.997	22	-46	407	-2.102	813	2.404	41
140.421	2.591	-105.311	38	-335	515	-2.445	1.304	37.435	42
36.470	693	-24.164	10	-125	93	-678	267	12.907	43
716.122	26.826	-449.480	264	-804	5.519	-26.585	7.469	293.351	44
893.013	30.110	-578.955	312	-1.264	6.127	-29.708	9.040	343.693	45
266.647	37.916	-189.617	202	-1.400	2.293	-37.500	2.533	114.793	46
412.572	131.119	-382.430	1.186	-27.488	3.765	-130.197	4.554	161.108	47
1.024.560	146.333	-774.557	951	-11.796	7.704	-145.954	10.141	396.194	48
1.703.779	315.368	-1.346.604	2.339	-40.684	13.762	-313.651	17.228	672.095	49
197.691	4.807	-139.003	50	-240	1.104	-4.768	2.128	63.457	50
1.689	208	-2.164	1	0	28	-208	37	-276	51
1.344	197	-1.355	4	-20	14	-197	27	175	52

Umsatzsteuerstatistik 2017

8.1 Ausgewählte Merkmale nach Wirtschaftsabteilungen der ÖNACE 2008 und Umsatzstufen

Zeile	Wirtschaftsabteilungen der ÖNACE 2008	Veran- lagungs- fälle	Steuerbarer Umsatz	Reverse-Charge- Umsatz		Steuerfreier Umsatz		
			1.000 EUR	Fälle	1.000 EUR	Fälle	1.000 EUR	
300.000 EUR bis unter 1 Mio. EUR								
53	Lagerei, Erbr. sonst. Dienstleist. f. d. Verkehr	<52>	328	185.241	24	657	136	27.379
54	Post-, Kurier- u.. Expressdienste	<53>	40	23.205	3	63	7	811
55	Verkehr und Lagerei	<H>	2.562	1.412.342	399	31.090	766	73.602
56	Beherbergung	<55>	3.505	1.950.491	140	1.885	499	18.283
57	Gastronomie	<56>	5.968	3.058.378	128	2.615	629	18.551
58	Beherbergung und Gastronomie	<I>	9.473	5.008.869	268	4.500	1.128	36.834
59	Verlagswesen	<58>	241	134.246	12	653	111	8.681
60	Herst., Verleih, Vertrieb v. Filmen; Kinos u.a.	<59>	200	106.369	6	203	51	4.116
61	Rundfunkveranstalter	<60>	20	11.348	-	-	2	710
62	Telekommunikation	<61>	67	37.108	12	805	24	305
63	Erbr. v. Dienstleist. d. Informationstechnologie	<62>	1.200	651.907	87	8.232	403	35.287
64	Informationsdienstleistungen	<63>	298	158.445	21	2.540	91	9.730
65	Information und Kommunikation	<J>	2.026	1.099.423	138	12.433	682	58.829
66	Erbr. v. Finanzdienstleistungen	<64>	651	344.225	43	4.068	-	-
67	Versicherungswesen (ohne Sozialversicherung)	<65>	7	4.304	1	32	-	-
68	damit verb. Tätigkeiten	<66>	142	73.764	11	1.370	-	-
69	Finanz- u. Versicherungsdienstleist.	<K>	800	422.293	55	5.470	-	-
70	Grundstücks- und Wohnungswesen	<L/68>	5.741	3.003.828	179	9.620	1.722	406.789
71	Rechts-, Steuerberatung, Wirtschaftsprüfung	<69>	2.811	1.546.009	91	2.584	304	7.664
72	Verwaltung v. Unternehmen, Unternehmensberat.	<70>	1.615	855.774	85	15.555	423	59.634
73	Architektur- u. Ingenieurbüros	<71>	2.631	1.425.946	280	33.891	372	42.356
74	Forschung und Entwicklung	<72>	113	58.067	6	774	46	10.425
75	Werbung und Marktforschung	<73>	1.331	706.302	164	41.805	396	28.934
76	Sonstige freiberufliche Tätigkeiten	<74>	438	228.382	42	3.802	118	18.623
77	Veterinärwesen	<75>	302	151.462	10	10	41	635
78	Erbr. v. freiberufl. Dienstleistungen	<M>	9.241	4.971.942	678	98.421	1.700	168.271
79	Vermietung v. beweglichen Sachen	<77>	465	251.878	87	13.084	174	14.951
80	Vermittlung und Überlassung v. Arbeitskräften	<78>	248	144.203	123	44.109	24	2.086
81	Reisebüros, -veranstalter, Reservierungsdienstl.	<79>	288	162.141	11	1.717	149	43.817
82	Wach- und Sicherheitsdienste, Detekteien	<80>	86	45.513	13	930	12	111
83	Gebäudebetreuung, Garten- u. Landschaftsbau	<81>	1.339	712.859	660	71.410	161	2.806
84	Erbr. v. sonst. wirtschaftl. Dienstleist. a.n.g.	<82>	339	180.090	29	3.656	95	9.741
85	Erbr. v. sonst. wirtschaftl. Dienstleist.	<N>	2.765	1.496.684	923	134.906	615	73.512
86	Öffentl. Verwalt., Verteidigung, Sozialvers.	<O/84>	988	574.560	368	5.145	29	985
87	Erziehung und Unterricht	<P/85>	654	353.807	23	1.290	203	45.082
88	Gesundheitswesen	<86>	7.193	3.715.210	41	919	6.967	3.226.412
89	Heime	<87>	89	55.773	4	97	14	4.263
90	Sozialwesen	<88>	170	90.652	10	283	44	7.466
91	Gesundheits- und Sozialwesen	<Q>	7.452	3.861.635	55	1.299	7.025	3.238.141
92	Kreative, künstler., unterhaltende Tätigkeiten	<90>	220	113.390	21	1.323	52	5.175
93	Bibliotheken, Museen, botan. u. zoolog. Gärten	<91>	49	26.101	6	32	22	942
94	Spiel-, Wett- und Lotteriewesen	<92>	34	16.125	3	1.562	20	6.799
95	Dienstleist. d. Sports, d. Unterhaltung u. Erholung	<93>	648	343.856	39	904	165	13.380
96	Kunst, Unterhaltung und Erholung	<R>	951	499.472	69	3.821	259	26.296
97	Interessenvertretungen, kirchl. Vereinigungen	<94>	292	154.114	9	266	113	12.321
98	Rep. v. EDV-Geräten u. Gebrauchsgütern	<95>	132	71.054	44	1.342	50	1.472
99	Erbr. v. sonst. überwiegend pers. Dienstleistg.	<96>	817	392.300	39	2.556	169	6.411
100	Erbringung v. sonst. Dienstleistg.	<S>	1.241	617.468	92	4.164	332	20.204
101	Nicht zuordenbar		-	-	-	-	-	-
102	INSGESAMT		78.582	42.856.272	15.105	1.696.411	28.099	5.452.502

Umsatzsteuerstatistik 2017

8.1 Ausgewählte Merkmale nach Wirtschaftsabteilungen der ÖNACE 2008 und Umsatzstufen

darunter gem. § 6 Abs. 1 Z. 1 in Verbindung mit § 7 Ausfuhrlieferungen		darunter gem. Art. 6 Abs. 1 Z. 1 u. 2 innergemeinschaftliche Lieferungen		Steuerpflichtiger Umsatz		darunter versteuert mit 20 % (Normalsteuersatz)		darunter versteuert mit 10 % (ermäßigter Steuersatz)		Zeile
Fälle	1.000 EUR	Fälle	1.000 EUR	Fälle	1.000 EUR	Fälle	1.000 EUR	Fälle	1.000 EUR	
300.000 EUR bis unter 1 Mio. EUR										
51	7.043	48	6.541	323	157.205	315	146.841	60	8.581	53
4	802	1	3	40	22.330	40	21.400	3	931	54
242	13.874	377	19.618	2.537	1.307.650	2.457	974.600	1.077	323.556	55
167	1.278	42	504	3.503	1.930.323	3.453	429.651	3.404	720.938	56
356	3.916	122	3.062	5.967	3.037.212	5.950	1.282.491	5.814	1.674.894	57
523	5.194	164	3.566	9.470	4.967.535	9.403	1.712.142	9.218	2.395.832	58
62	2.730	86	4.674	241	124.912	236	97.389	161	26.860	59
26	1.927	30	1.966	199	102.050	199	86.822	48	5.840	60
2	710	-	-	20	10.638	20	9.865	2	161	61
13	70	14	235	66	35.998	66	30.313	23	5.685	62
182	11.859	284	18.569	1.185	608.389	1.185	603.413	111	3.536	63
46	4.208	56	4.379	296	146.175	294	143.700	37	2.062	64
331	21.504	470	29.823	2.007	1.028.162	2.000	971.502	382	44.144	65
-	-	-	-	651	340.157	648	286.223	354	51.280	66
-	-	-	-	7	4.272	7	3.415	4	248	67
-	-	-	-	142	72.394	140	57.728	58	13.811	68
-	-	-	-	800	416.823	795	347.366	416	65.339	69
161	8.898	63	4.728	5.588	2.587.419	5.491	1.896.955	3.331	651.691	70
126	2.478	37	340	2.810	1.535.762	2.805	1.507.703	585	24.105	71
144	11.783	120	8.968	1.580	780.585	1.577	740.072	447	35.331	72
177	11.817	160	17.348	2.616	1.349.699	2.614	1.330.859	375	16.950	73
16	1.503	24	5.210	108	46.868	103	39.605	32	5.985	74
177	6.694	261	19.130	1.295	635.563	1.276	596.183	290	28.242	75
46	2.622	63	5.802	431	205.956	426	188.712	99	9.007	76
22	70	14	487	302	150.816	299	91.098	301	42.671	77
708	36.967	679	57.285	9.142	4.705.249	9.100	4.494.232	2.129	162.291	78
54	1.280	101	4.733	461	223.843	458	204.128	161	16.183	79
14	660	6	223	234	98.008	229	93.492	30	4.116	80
31	5.427	16	499	278	116.607	274	57.946	210	32.556	81
6	31	4	52	86	44.472	86	43.225	12	1.077	82
81	594	75	1.551	1.335	638.643	1.335	600.170	339	10.873	83
36	3.021	49	4.038	334	166.693	331	152.587	101	8.131	84
222	11.013	251	11.096	2.728	1.288.266	2.713	1.151.548	853	72.936	85
2	50	3	2	986	568.430	981	54.420	983	489.600	86
62	1.731	46	1.410	619	307.436	602	277.209	375	22.100	87
112	6.386	21	658	3.206	487.879	2.917	123.871	2.087	362.480	88
1	0	-	-	87	51.413	65	5.041	80	42.813	89
13	143	9	126	163	82.903	123	32.933	117	46.859	90
126	6.529	30	784	3.456	622.195	3.105	161.845	2.284	452.152	91
24	1.935	34	2.448	218	106.892	198	46.463	98	16.275	92
11	305	10	634	49	25.126	49	7.932	42	7.806	93
3	1	2	101	28	7.764	28	7.478	10	286	94
51	2.075	81	3.419	644	329.572	640	277.850	428	20.317	95
89	4.316	127	6.602	939	469.354	915	339.723	578	44.684	96
21	195	37	422	287	141.528	264	82.326	216	49.473	97
18	320	38	883	132	68.241	132	66.954	28	1.193	98
65	660	65	1.818	813	383.333	812	365.556	226	13.324	99
104	1.175	140	3.123	1.232	593.102	1.208	514.836	470	63.990	100
-	-	-	-	-	-	-	-	-	-	101
8.415	422.939	10.280	820.737	73.496	35.707.359	72.292	27.042.548	34.639	6.790.758	102

Umsatzsteuerstatistik 2017

8.1 Ausgewählte Merkmale nach Wirtschaftsabteilungen der ÖNACE 2008 und Umsatzstufen

Zeile	Wirtschaftsabteilungen der ÖNACE 2008	Innergemeinschaftlicher Erwerb		darunter steuerpflichtig				
				versteuert mit 20 %		versteuert mit 10 %		
		Fälle	1.000 EUR	Fälle	1.000 EUR	Fälle	1.000 EUR	
300.000 EUR bis unter 1 Mio. EUR								
53	Lagerei, Erbr. sonst. Dienstleist. f. d. Verkehr	<52>	172	13.450	164	9.641	18	3.352
54	Post-, Kurier- u.. Expressdienste	<53>	20	163	20	162	1	0
55	Verkehr und Lagerei	<H>	1.352	40.448	1.320	35.528	83	3.569
56	Beherbergung	<55>	2.566	24.867	2.460	17.775	868	4.737
57	Gastronomie	<56>	4.249	70.076	3.963	33.355	1.971	35.873
58	Beherbergung und Gastronomie	<I>	6.815	94.943	6.423	51.130	2.839	40.610
59	Verlagswesen	<58>	162	6.295	145	4.526	75	1.697
60	Herst., Verleih, Vertrieb v. Filmen; Kinos u.a.	<59>	161	3.406	157	3.364	55	20
61	Rundfunkveranstalter	<60>	15	104	15	103	3	0
62	Telekommunikation	<61>	52	1.851	52	1.847	6	1
63	Erbr. v. Dienstleist. d. Informationstechnologie	<62>	975	38.223	961	37.751	292	154
64	Informationsdienstleistungen	<63>	227	9.426	222	8.663	62	31
65	Information und Kommunikation	<J>	1.592	59.305	1.552	56.254	493	1.903
66	Erbr. v. Finanzdienstleistungen	<64>	189	5.841	183	5.632	54	35
67	Versicherungswesen (ohne Sozialversicherung)	<65>	6	29	5	27	3	2
68	damit verb. Tätigkeiten	<66>	60	2.724	58	2.351	16	374
69	Finanz- u. Versicherungsdienstleist.	<K>	255	8.594	246	8.010	73	411
70	Grundstücks- und Wohnungswesen	<L/68>	1.045	16.873	1.001	15.855	107	339
71	Rechts-, Steuerberatung, Wirtschaftsprüfung	<69>	978	3.074	912	2.776	179	188
72	Verwaltung v. Unternehmen, Unternehmensberat.	<70>	787	16.430	749	14.792	265	1.230
73	Architektur- u. Ingenieurbüros	<71>	1.604	26.007	1.492	25.340	543	250
74	Forschung und Entwicklung	<72>	87	10.270	82	10.182	36	83
75	Werbung und Marktforschung	<73>	905	44.991	878	39.447	253	4.329
76	Sonstige freiberufliche Tätigkeiten	<74>	319	20.653	310	18.362	70	1.319
77	Veterinärwesen	<75>	276	2.651	243	1.472	190	739
78	Erbr. v. freiberufl. Dienstleistungen	<M>	4.956	124.076	4.666	112.371	1.536	8.138
79	Vermietung v. beweglichen Sachen	<77>	311	22.104	308	21.839	35	214
80	Vermittlung und Überlassung v. Arbeitskräften	<78>	90	1.352	87	1.235	8	112
81	Reisebüros, -veranstalter, Reservierungsdienstl.	<79>	165	3.176	155	2.805	46	253
82	Wach- und Sicherheitsdienste, Detekteien	<80>	57	728	57	665	8	15
83	Gebäudebetreuung, Garten- u. Landschaftsbau	<81>	862	15.299	850	11.582	130	365
84	Erbr. v. sonst. wirtschaftl. Dienstleist. a.n.g.	<82>	214	9.303	208	8.557	35	676
85	Erbr. v. sonst. wirtschaftl. Dienstleist.	<N>	1.699	51.962	1.665	46.683	262	1.635
86	Öffentl. Verwalt., Verteidigung, Sozialvers.	<O/84>	417	2.845	401	2.727	109	75
87	Erziehung und Unterricht	<P/85>	424	20.392	408	17.881	109	1.991
88	Gesundheitswesen	<86>	1.748	17.484	1.635	14.775	395	1.183
89	Heime	<87>	40	173	40	129	8	38
90	Sozialwesen	<88>	81	1.480	76	1.010	27	465
91	Gesundheits- und Sozialwesen	<Q>	1.869	19.137	1.751	15.914	430	1.686
92	Kreative, künstler., unterhaltende Tätigkeiten	<90>	149	4.314	146	4.194	39	86
93	Bibliotheken, Museen, botan. u. zoolog. Gärten	<91>	47	1.433	47	1.299	27	91
94	Spiel-, Wett- und Lotteriewesen	<92>	14	997	14	997	1	0
95	Dienstleist. d. Sports, d. Unterhaltung u. Erholung	<93>	562	20.431	559	19.651	186	525
96	Kunst, Unterhaltung und Erholung	<R>	772	27.175	766	26.141	253	702
97	Interessenvertretungen, kirchl. Vereinigungen	<94>	158	3.070	146	2.071	73	616
98	Rep. v. EDV-Geräten u. Gebrauchsgütern	<95>	123	7.172	123	7.075	13	36
99	Erbr. v. sonst. überwiegend pers. Dienstleistg.	<96>	695	14.378	690	13.616	149	514
100	Erbringung v. sonst. Dienstleistg.	<S>	976	24.620	959	22.762	235	1.166
101	Nicht zuordenbar		-	-	-	-	-	-
102	INSGESAMT		48.686	2.620.722	47.035	2.334.184	10.918	197.243

Umsatzsteuerstatistik 2017

8.1 Ausgewählte Merkmale nach Wirtschaftsabteilungen der ÖNACE 2008 und Umsatzstufen

Umsatzsteuer (brutto)	Erwerbsteuer	Abziehbare Vorsteuer insgesamt	darunter Einfuhr- umsatzsteuer		darunter aus innergemein- schaftlichem Erwerb		Zahllast Gutschrift (-) (Saldo)		Zeile
			Fälle	1.000 EUR	Fälle	1.000 EUR	Fälle	1.000 EUR	
300.000 EUR bis unter 1 Mio. EUR									
61.617	2.321	-57.994	24	-2.108	167	-2.319	327	5.941	53
4.418	32	-2.257	3	0	19	-20	40	2.194	54
266.759	7.565	-202.773	82	-2.368	1.332	-7.512	2.559	71.491	55
267.790	4.442	-196.334	57	-160	2.564	-4.391	3.505	75.853	56
437.967	10.374	-277.869	156	-373	4.219	-10.296	5.968	170.380	57
705.757	14.816	-474.203	213	-533	6.783	-14.687	9.473	246.233	58
23.814	1.083	-15.409	19	-129	162	-1.069	241	9.476	59
20.913	675	-14.589	30	-85	159	-673	200	6.998	60
2.161	21	-1.641	1	0	15	-21	20	541	61
8.720	369	-7.547	17	-43	52	-368	67	1.541	62
140.319	7.586	-87.307	152	-525	966	-7.508	1.196	60.434	63
52.561	1.781	-42.092	34	-141	224	-1.771	295	12.243	64
248.488	11.515	-168.585	253	-923	1.578	-11.410	2.019	91.233	65
71.114	1.152	-61.868	10	-120	112	-984	650	10.454	66
1.562	6	-663	-	-	1	0	7	901	67
23.373	507	-10.945	4	-3	57	-483	142	10.944	68
96.049	1.665	-73.476	14	-123	170	-1.467	799	22.299	69
457.834	3.284	-349.282	47	-238	1.011	-3.111	5.651	110.531	70
305.588	584	-79.608	15	-2	954	-544	2.810	226.524	71
166.902	3.125	-94.507	61	-1.098	782	-3.072	1.603	75.293	72
281.121	5.094	-122.167	120	-596	1.588	-5.009	2.627	163.842	73
22.346	2.045	-24.791	40	-601	86	-1.136	110	-402	74
140.358	8.361	-87.303	98	-1.666	895	-8.208	1.326	61.021	75
43.186	3.925	-26.837	40	-302	313	-3.884	437	20.243	76
24.781	425	-11.145	15	-10	272	-420	302	14.059	77
984.282	23.559	-446.358	389	-4.275	4.890	-22.273	9.215	560.580	78
48.864	4.392	-49.444	38	-1.379	306	-4.345	464	3.603	79
20.617	258	-6.977	4	-58	89	-258	247	13.887	80
21.390	598	-30.201	11	-7	164	-591	287	-8.245	81
9.050	141	-2.710	5	-1	57	-140	86	6.481	82
131.496	2.771	-48.240	35	-63	851	-2.689	1.339	85.999	83
35.242	1.782	-22.155	27	-100	211	-1.776	338	14.833	84
266.659	9.942	-159.727	120	-1.608	1.678	-9.799	2.761	116.558	85
63.372	557	-106.537	7	-3	354	-244	987	-42.613	86
61.505	3.834	-32.392	34	-227	401	-1.838	632	32.941	87
62.053	3.080	-43.079	29	-102	775	-1.334	4.005	22.231	88
5.796	30	-3.490	1	-4	39	-25	87	2.336	89
11.844	248	-8.009	3	-1	77	-228	165	4.058	90
79.693	3.358	-54.578	33	-107	891	-1.587	4.257	28.625	91
18.708	849	-13.984	21	-30	147	-847	219	5.569	92
3.745	273	-7.896	9	-11	47	-273	49	-3.879	93
1.728	199	-1.856	4	-31	11	-169	33	71	94
65.758	4.020	-47.937	58	-436	559	-3.949	646	21.816	95
89.939	5.341	-71.673	92	-508	764	-5.238	947	23.577	96
23.557	527	-18.374	8	-32	139	-470	287	5.705	97
13.876	1.426	-8.834	25	-110	123	-1.418	132	6.468	98
75.691	2.799	-32.511	55	-225	691	-2.788	816	45.979	99
113.124	4.752	-59.719	88	-367	953	-4.676	1.235	58.152	100
-	-	-	-	-	-	-	-	-	101
6.732.248	496.910	-4.662.409	4.806	-59.772	47.063	-487.866	75.077	2.545.889	102

Umsatzsteuerstatistik 2017

8.1 Ausgewählte Merkmale nach Wirtschaftsabteilungen der ÖNACE 2008 und Umsatzstufen

Zeile	Wirtschaftsabteilungen der ÖNACE 2008	Veran- lagungs- fälle	Steuerbarer Umsatz	Reverse-Charge- Umsatz		Steuerfreier Umsatz		
			1.000 EUR	Fälle	1.000 EUR	Fälle	1.000 EUR	
1 Mio. EUR bis unter 3 Mio. EUR								
1	Landwirtschaft, Jagd	<01>	280	452.235	62	4.112	140	38.688
2	Forstwirtschaft	<02>	98	161.522	30	1.526	55	4.869
3	Fischerei und Fischzucht	<03>	7	13.619	2	14	6	734
4	Land- und Forstwirtschaft, Fischerei	<A>	385	627.376	94	5.652	201	44.291
5	Kohlenbergbau	<05>	-	-	-	-	-	-
6	Gewinnung von Erdöl und Erdgas	<06>	-	-	-	-	-	-
7	Erzbergbau	<07>	-	-	-	-	-	-
8	Gew.v.Steinen u.Erden,sonstiger Bergbau	<08>	79	150.144	47	6.638	42	9.709
9	Erbr. v. Dienstleistungen für den Bergbau	<09>	3	5.035	-	-	1	1.271
10	Bergbau, Gewinnung v.Steinen u.Erden		82	155.179	47	6.638	43	10.980
11	H.v.Nahrungs-u.Futtermitteln	<10>	548	905.791	45	2.808	252	40.592
12	Getränkeherstellung	<11>	46	86.798	9	1	36	14.493
13	Tabakverarbeitung	<12>	-	-	-	-	-	-
14	Herstellung von Textilien	<13>	49	88.673	9	393	47	40.110
15	Herstellung von Bekleidung	<14>	27	46.480	1	57	25	11.917
16	Herstellung von Leder(waren) und Schuhen	<15>	13	22.715	1	30	13	4.279
17	Herst. v. Holz-, Flecht-, Korb- und Korkwaren	<16>	310	537.567	174	26.878	194	83.151
18	Herstellung v. Papier, Pappe und Waren daraus	<17>	21	37.193	9	528	18	8.359
19	H. v. Druckerz., Vervielf. v. bsp. Datenträgern	<18>	125	220.823	59	603	110	23.749
20	Kokerei und Mineralölverarbeitung	<19>	-	-	-	-	-	-
21	Herstellung von chemischen Erzeugnissen	<20>	43	71.829	8	91	37	25.103
22	Herstellung von pharmazeutischen Erzeugnissen	<21>	16	29.874	2	12	8	10.803
23	Herstellung von Gummi und Kunststoffwaren	<22>	121	212.121	42	4.193	106	57.780
24	H. v. Glas, Keramik, Bearb. v. Steinen u. Erden	<23>	160	288.557	96	19.709	78	14.889
25	Metallerzeugung und Bearbeitung	<24>	18	33.277	13	8.721	15	12.605
26	Herstellung von Metallerzeugnissen	<25>	606	1.070.033	491	116.824	368	111.236
27	H. v. EDV-Geräten, elektron. u. opt. Erzeugnissen	<26>	82	138.561	19	3.323	66	59.824
28	Herstellung von elektrischen Ausrüstungen	<27>	78	146.304	44	6.900	68	34.094
29	Maschinenbau	<28>	262	481.195	127	23.861	219	166.261
30	H.v.Kraftwagen und Kraftwagenteilen	<29>	35	64.896	14	120	26	16.300
31	Sonstiger Fahrzeugbau	<30>	13	24.297	5	271	12	13.320
32	Herstellung von Möbeln	<31>	309	518.130	241	39.026	161	32.028
33	Herstellung von sonstigen Waren	<32>	124	196.382	22	3.986	98	58.559
34	Rep. u. Install. v. Maschinen u. Ausrüstungen	<33>	244	393.333	137	21.480	155	37.535
35	Herstellung von Waren	<C>	3.250	5.614.829	1.568	279.815	2.112	876.987
36	Energieversorgung	<35>	188	326.745	118	122.236	35	3.129
37	Wasserversorgung	<36>	26	44.957	10	476	3	4
38	Abwasserentsorgung	<37>	132	225.153	57	6.879	17	1.835
39	Sammlung, Behandlung, Beseitigung v. Abfällen	<38>	137	249.580	92	26.951	37	12.912
40	Beseitig. v. Umweltverschmutzung, Entsorgung	<39>	3	5.563	2	22	2	6
41	Energie- und Wasserversorgung	<D, E>	486	851.998	279	156.564	94	17.886
42	Hochbau	<41>	997	1.766.901	568	228.557	287	307.675
43	Tiefbau	<42>	229	392.521	119	93.077	21	2.714
44	Vorbereitende Baustellenarbeiten, Bauinstallation	<43>	3.561	6.006.362	3.332	1.381.578	860	50.331
45	Bau	<F>	4.787	8.165.784	4.019	1.703.212	1.168	360.720
46	Handel, Instandhaltung u. Reparatur v. Kfz	<45>	1.323	2.314.926	475	4.160	869	143.513
47	Großhandel (ohne Handel mit Kfz)	<46>	3.390	6.052.469	700	232.676	2.512	1.111.062
48	Einzelhandel (ohne Handel mit Kfz)	<47>	5.154	8.716.275	617	71.112	3.169	356.442
49	Handel; Instandhaltung u. Reparatur v. Kfz	<G>	9.867	17.083.670	1.792	307.948	6.550	1.611.017
50	Landverkehr, Transport in Rohrfernleitungen	<49>	1.086	1.856.343	354	67.711	474	52.061
51	Schifffahrt	<50>	8	13.707	1	1	3	4.593
52	Luftfahrt	<51>	27	47.780	2	484	25	35.977

Umsatzsteuerstatistik 2017

8.1 Ausgewählte Merkmale nach Wirtschaftsabteilungen der ÖNACE 2008 und Umsatzstufen

darunter gem. § 6 Abs. 1 Z. 1 in Verbindung mit § 7 Ausfuhrlieferungen		darunter gem. Art. 6 Abs. 1 Z. 1 u. 2 innergemeinschaftliche Lieferungen		Steuerpflichtiger Umsatz		darunter versteuert mit 20 % (Normalsteuersatz)		darunter versteuert mit 10 % (ermäßigter Steuersatz)		Zeile
Fälle	1.000 EUR	Fälle	1.000 EUR	Fälle	1.000 EUR	Fälle	1.000 EUR	Fälle	1.000 EUR	
1 Mio. EUR bis unter 3 Mio. EUR										
72	7.240	101	18.492	278	409.435	262	122.817	234	141.516	1
8	741	33	2.916	98	155.127	98	120.855	64	10.859	2
1	56	6	678	7	12.871	7	359	7	12.315	3
81	8.037	140	22.086	383	577.433	367	244.031	305	164.690	4
-	-	-	-	-	-	-	-	-	-	5
-	-	-	-	-	-	-	-	-	-	6
-	-	-	-	-	-	-	-	-	-	7
10	829	31	8.638	79	133.796	79	131.660	26	2.079	8
-	-	-	-	3	3.764	3	3.756	1	1	9
10	829	31	8.638	82	137.560	82	135.416	27	2.080	10
77	3.402	205	36.629	545	862.392	533	109.003	538	729.394	11
23	3.569	35	10.869	44	72.304	44	68.840	35	3.271	12
-	-	-	-	-	-	-	-	-	-	13
43	9.573	44	29.683	49	48.169	49	47.970	11	195	14
19	3.912	23	7.998	27	34.506	27	33.531	3	975	15
9	1.036	13	3.242	13	18.406	13	17.993	5	413	16
70	10.224	169	70.385	309	427.537	308	381.064	87	731	17
12	1.733	18	6.626	20	28.306	20	28.272	1	34	18
71	5.914	102	16.441	125	196.471	125	182.432	85	14.040	19
-	-	-	-	-	-	-	-	-	-	20
31	5.765	36	19.241	43	46.635	43	45.163	11	1.195	21
7	3.871	7	6.932	14	19.059	14	10.302	9	8.389	22
71	10.700	104	46.393	120	150.148	120	150.061	18	72	23
38	5.003	59	9.560	159	253.958	159	250.973	27	2.633	24
6	2.246	15	10.160	11	11.951	11	11.797	4	39	25
181	24.346	330	86.235	603	841.973	603	840.577	93	835	26
56	26.275	61	33.547	80	75.414	80	75.372	5	42	27
45	10.073	61	22.426	77	105.310	77	105.264	11	45	28
143	51.936	210	113.460	253	291.073	252	290.738	39	314	29
15	2.997	26	13.301	34	48.476	33	46.858	9	1.587	30
9	5.091	10	8.229	12	10.705	12	10.701	2	4	31
77	9.195	130	20.670	308	447.075	308	444.612	89	994	32
56	7.019	59	15.195	103	133.837	103	133.494	26	331	33
67	8.012	143	25.345	241	334.318	241	333.311	35	649	34
1.126	211.892	1.860	612.567	3.190	4.458.023	3.175	3.618.328	1.143	766.182	35
8	1.938	17	1.083	172	201.380	171	192.080	37	3.952	36
-	-	1	2	26	44.476	25	6.945	24	37.531	37
5	453	10	1.267	132	216.439	126	45.031	126	171.393	38
11	387	31	12.524	137	209.718	129	61.927	119	145.596	39
-	-	2	6	3	5.535	3	5.525	1	10	40
24	2.778	61	14.882	470	677.548	454	311.508	307	358.482	41
28	6.026	27	267	927	1.230.669	921	1.209.795	210	18.147	42
9	145	13	2.337	216	296.730	216	295.977	14	652	43
347	12.846	532	20.979	3.520	4.574.453	3.520	4.551.575	708	16.988	44
384	19.017	572	23.583	4.663	6.101.852	4.657	6.057.347	932	35.787	45
348	30.359	712	98.128	1.320	2.167.252	1.320	2.156.028	347	7.056	46
1.314	292.660	2.307	792.983	3.294	4.708.731	3.207	3.877.548	1.048	615.059	47
1.417	111.892	1.197	150.741	5.145	8.288.721	5.126	5.695.189	3.563	2.410.042	48
3.079	434.911	4.216	1.041.852	9.759	15.164.704	9.653	11.728.765	4.958	3.032.157	49
151	14.018	304	11.362	1.085	1.736.571	1.073	1.402.030	492	320.038	50
-	-	-	-	5	9.113	5	2.067	5	7.004	51
2	474	2	340	18	11.319	18	9.726	4	72	52

Umsatzsteuerstatistik 2017

8.1 Ausgewählte Merkmale nach Wirtschaftsabteilungen der ÖNACE 2008 und Umsatzstufen

Zeile	Wirtschaftsabteilungen der ÖNACE 2008	Innergemein- schaftlicher Erwerb		darunter steuerpflichtig				
				versteuert mit 20 %		versteuert mit 10 %		
		Fälle	1.000 EUR	Fälle	1.000 EUR	Fälle	1.000 EUR	
1 Mio. EUR bis unter 3 Mio. EUR								
1	Landwirtschaft, Jagd	<01>	253	37.743	245	18.407	117	7.012
2	Forstwirtschaft	<02>	76	5.047	72	3.019	23	67
3	Fischerei und Fischzucht	<03>	7	4.482	6	110	6	3.745
4	Land- und Forstwirtschaft, Fischerei	<A>	336	47.272	323	21.536	146	10.824
5	Kohlenbergbau	<05>	-	-	-	-	-	-
6	Gewinnung von Erdöl und Erdgas	<06>	-	-	-	-	-	-
7	Erzbergbau	<07>	-	-	-	-	-	-
8	Gew.v.Steinen u.Erden,sonstiger Bergbau	<08>	63	2.982	63	2.979	4	3
9	Erbr. v. Dienstleistungen für den Bergbau	<09>	3	712	3	712	1	0
10	Bergbau, Gewinnung v.Steinen u.Erden		66	3.694	66	3.691	5	3
11	H.v.Nahrungs-u.Futtermitteln	<10>	512	46.779	483	18.503	344	26.411
12	Getränkeherstellung	<11>	40	7.359	39	6.889	21	434
13	Tabakverarbeitung	<12>	-	-	-	-	-	-
14	Herstellung von Textilien	<13>	49	18.447	49	18.434	9	5
15	Herstellung von Bekleidung	<14>	27	10.335	26	10.168	6	167
16	Herstellung von Leder(waren) und Schuhen	<15>	12	7.046	12	7.046	3	1
17	Herst. v. Holz-, Flecht-, Korb- und Korkwaren	<16>	295	44.582	293	42.506	36	1.312
18	Herstellung v. Papier, Pappe und Waren daraus	<17>	20	6.530	20	6.529	5	1
19	H. v. Druckerz., Vervielf. v. bsp. Datenträgern	<18>	123	18.666	123	18.358	31	287
20	Kokerei und Mineralölverarbeitung	<19>	-	-	-	-	-	-
21	Herstellung von chemischen Erzeugnissen	<20>	41	15.424	41	15.103	12	315
22	Herstellung von pharmazeutischen Erzeugnissen	<21>	13	6.424	13	2.951	7	3.305
23	Herstellung von Gummi und Kunststoffwaren	<22>	118	47.468	118	47.196	21	29
24	H. v. Glas, Keramik, Bearb. v. Steinen u. Erden	<23>	140	27.269	140	27.122	29	9
25	Metallerzeugung und Bearbeitung	<24>	16	7.819	16	7.818	1	0
26	Herstellung von Metallerzeugnissen	<25>	586	98.678	586	98.546	50	19
27	H. v. EDV-Geräten, elektron. u. opt. Erzeugnissen	<26>	78	25.152	78	25.144	17	8
28	Herstellung von elektrischen Ausrüstungen	<27>	73	23.795	73	23.680	11	1
29	Maschinenbau	<28>	247	83.175	246	82.458	46	35
30	H.v.Kraftwagen und Kraftwagenteilen	<29>	30	12.207	30	12.205	4	1
31	Sonstiger Fahrzeugbau	<30>	11	6.481	11	6.480	-	-
32	Herstellung von Möbeln	<31>	295	29.830	294	29.256	35	11
33	Herstellung von sonstigen Waren	<32>	120	32.606	119	32.297	36	11
34	Rep. u. Install. v. Maschinen u. Ausrüstungen	<33>	232	43.133	232	43.060	20	6
35	Herstellung von Waren	<C>	3.078	619.205	3.042	581.749	744	32.368
36	Energieversorgung	<35>	107	6.832	102	3.033	15	776
37	Wasserversorgung	<36>	14	314	14	312	1	2
38	Abwasserentsorgung	<37>	111	4.038	107	3.954	4	6
39	Sammlung, Behandlung, Beseitigung v. Abfällen	<38>	87	4.375	86	4.260	10	42
40	Beseitig. v. Umweltverschmutzung, Entsorgung	<39>	1	13	1	13	-	-
41	Energie- und Wasserversorgung	<D, E>	320	15.572	310	11.572	30	826
42	Hochbau	<41>	549	16.076	543	16.037	37	18
43	Tiefbau	<42>	93	9.435	93	9.429	1	0
44	Vorbereitende Baustellenarbeiten, Bauinstallation	<43>	3.097	190.104	3.079	187.766	251	1.096
45	Bau	<F>	3.739	215.615	3.715	213.232	289	1.114
46	Handel, Instandhaltung u. Reparatur v. Kfz	<45>	1.263	353.624	1.259	345.989	103	34
47	Großhandel (ohne Handel mit Kfz)	<46>	3.094	1.938.754	2.970	1.689.240	754	201.206
48	Einzelhandel (ohne Handel mit Kfz)	<47>	4.423	980.886	4.331	856.966	1.694	88.438
49	Handel; Instandhaltung u. Reparatur v. Kfz	<G>	8.780	3.273.264	8.560	2.892.195	2.551	289.678
50	Landverkehr, Transport in Rohrfernleitungen	<49>	792	30.537	778	27.496	58	107
51	Schifffahrt	<50>	6	122	6	122	-	-
52	Luftfahrt	<51>	12	12.900	12	12.896	2	4

Umsatzsteuerstatistik 2017

8.1 Ausgewählte Merkmale nach Wirtschaftsabteilungen der ÖNACE 2008 und Umsatzstufen

Umsatzsteuer (brutto)	Erwerbsteuer	Abziehbare Vorsteuer insgesamt	darunter Einfuhr- umsatzsteuer		darunter aus innergemein- schaftlichem Erwerb		Zahllast Gutschrift (-) (Saldo)		Zeile
			Fälle	1.000 EUR	Fälle	1.000 EUR	Fälle	1.000 EUR	
1 Mio. EUR bis unter 3 Mio. EUR									
59.378	5.964	-53.428	18	-118	252	-5.930	279	11.901	1
28.667	864	-18.225	5	-8	75	-808	98	11.302	2
1.332	478	-1.261	-	-	7	-478	7	549	3
89.377	7.306	-72.914	23	-126	334	-7.216	384	23.752	4
-	-	-	-	-	-	-	-	-	5
-	-	-	-	-	-	-	-	-	6
-	-	-	-	-	-	-	-	-	7
26.871	596	-18.552	4	-36	63	-587	79	8.907	8
753	142	-477	-	-	3	-142	3	418	9
27.624	738	-19.029	4	-36	66	-729	82	9.325	10
98.488	6.568	-80.489	54	-778	509	-6.532	548	24.562	11
14.443	1.422	-11.131	6	-141	39	-1.416	46	4.734	12
-	-	-	-	-	-	-	-	-	13
10.076	3.687	-10.503	42	-1.370	48	-3.555	49	3.261	14
7.707	2.050	-6.075	16	-745	27	-2.038	27	3.683	15
3.750	1.409	-2.981	5	-130	12	-1.409	13	2.178	16
87.068	8.731	-69.803	50	-315	294	-8.729	309	25.980	17
5.788	1.306	-4.547	8	-155	20	-1.306	21	2.546	18
38.670	3.702	-24.056	32	-233	123	-3.701	125	18.315	19
-	-	-	-	-	-	-	-	-	20
9.690	3.052	-9.194	21	-697	41	-3.044	43	3.547	21
4.014	943	-4.091	7	-124	13	-943	16	866	22
31.181	9.442	-28.702	45	-1.323	118	-9.414	121	11.918	23
53.163	5.429	-39.876	29	-608	140	-5.312	160	18.711	24
2.911	1.564	-3.514	5	-302	16	-1.563	14	961	25
190.644	19.711	-123.815	159	-2.012	586	-19.693	605	86.535	26
17.131	5.029	-18.196	63	-1.985	78	-5.025	81	3.966	27
22.299	4.736	-18.392	43	-550	73	-4.717	78	8.640	28
66.950	16.604	-76.285	110	-2.102	247	-16.599	261	7.279	29
9.969	2.441	-8.748	10	-644	30	-2.441	35	3.659	30
2.477	1.296	-3.800	9	-387	11	-1.296	13	-27	31
94.119	5.957	-61.073	47	-480	295	-5.951	309	39.003	32
27.833	6.461	-18.861	40	-708	99	-6.217	121	15.431	33
72.351	8.613	-48.001	72	-808	232	-8.607	243	32.960	34
870.722	120.153	-672.133	873	-16.597	3.051	-119.508	3.238	318.708	35
44.374	1.077	-52.074	7	-9	107	-1.077	188	-6.629	36
5.228	63	-7.114	-	-	13	-56	26	-1.863	37
27.007	791	-26.590	6	-17	104	-784	132	1.188	38
30.472	865	-29.470	6	-24	87	-865	137	1.851	39
1.272	3	-607	-	-	1	-3	3	668	40
108.353	2.799	-115.855	19	-50	312	-2.785	486	-4.785	41
334.558	3.209	-197.909	25	-157	534	-3.040	963	139.366	42
98.595	1.887	-61.705	9	-573	92	-1.885	226	38.736	43
1.036.847	37.749	-671.359	275	-2.020	3.082	-37.640	3.555	402.977	44
1.470.000	42.845	-930.973	309	-2.750	3.708	-42.565	4.744	581.079	45
437.109	69.329	-343.291	141	-3.999	1.258	-69.013	1.323	163.106	46
933.048	363.259	-917.324	1.245	-79.981	3.080	-362.106	3.375	377.949	47
1.436.631	185.048	-1.152.529	621	-14.438	4.402	-184.192	5.153	468.795	48
2.806.788	617.636	-2.413.144	2.007	-98.418	8.740	-615.311	9.851	1.009.850	49
334.717	5.887	-230.567	37	-149	784	-5.852	1.086	110.045	50
1.136	24	-925	2	0	6	-24	8	236	51
2.452	2.580	-6.703	7	-100	12	-2.580	27	-1.671	52

Umsatzsteuerstatistik 2017

8.1 Ausgewählte Merkmale nach Wirtschaftsabteilungen der ÖNACE 2008 und Umsatzstufen

Zeile	Wirtschaftsabteilungen der ÖNACE 2008	Veranlagungsfälle	Steuerbarer Umsatz		Reverse-Charge-Umsatz		Steuerfreier Umsatz	
			1.000 EUR	Fälle	1.000 EUR	Fälle	1.000 EUR	
1 Mio. EUR bis unter 3 Mio. EUR								
53	Lagerei, Erbr. sonst. Dienstleist. f. d. Verkehr	<52>	265	465.859	36	5.681	155	80.808
54	Post-, Kurier- u.. Expressdienste	<53>	29	48.266	-	-	12	552
55	Verkehr und Lagerei	<H>	1.415	2.431.955	393	73.877	669	173.991
56	Beherbergung	<55>	1.473	2.482.330	75	785	330	29.747
57	Gastronomie	<56>	1.282	2.023.004	46	283	199	20.940
58	Beherbergung und Gastronomie	<I>	2.755	4.505.334	121	1.068	529	50.687
59	Verlagswesen	<58>	124	223.032	9	958	71	19.577
60	Herst., Verleih, Vertrieb v. Filmen; Kinos u.a.	<59>	88	141.203	7	140	23	3.415
61	Rundfunkveranstalter	<60>	10	19.524	1	56	1	0
62	Telekommunikation	<61>	46	72.262	8	2.802	19	1.418
63	Erbr. v. Dienstleist. d. Informationstechnologie	<62>	497	838.291	64	23.686	220	59.489
64	Informationsdienstleistungen	<63>	124	207.739	13	3.750	44	7.012
65	Information und Kommunikation	<J>	889	1.502.051	102	31.392	378	90.911
66	Erbr. v. Finanzdienstleistungen	<64>	204	322.682	25	8.917	-	-
67	Versicherungswesen (ohne Sozialversicherung)	<65>	5	9.680	2	20	-	-
68	damit verb. Tätigkeiten	<66>	36	59.525	6	3.113	-	-
69	Finanz- u. Versicherungsdienstleist.	<K>	245	391.887	33	12.050	-	-
70	Grundstücks- und Wohnungswesen	<L/68>	2.093	3.522.490	111	19.178	985	852.074
71	Rechts-, Steuerberatung, Wirtschaftsprüfung	<69>	944	1.469.710	38	2.185	145	11.733
72	Verwaltung v. Unternehmen, Unternehmensberat.	<70>	605	1.014.035	43	14.184	176	78.124
73	Architektur- u. Ingenieurbüros	<71>	887	1.439.344	146	51.002	211	87.233
74	Forschung und Entwicklung	<72>	72	123.987	9	998	32	20.904
75	Werbung und Marktforschung	<73>	510	857.943	63	46.308	153	47.293
76	Sonstige freiberufliche Tätigkeiten	<74>	93	153.837	12	6.166	39	15.716
77	Veterinärwesen	<75>	32	51.845	7	5	11	291
78	Erbr. v. freiberufl. Dienstleistungen	<M>	3.143	5.110.701	318	120.848	767	261.294
79	Vermietung v. beweglichen Sachen	<77>	201	339.003	54	12.855	118	49.143
80	Vermittlung und Überlassung v. Arbeitskräften	<78>	279	499.900	189	180.992	33	1.529
81	Reisebüros, -veranstalter, Reservierungsdienstl.	<79>	165	283.314	9	1.238	104	128.472
82	Wach- und Sicherheitsdienste, Detekteien	<80>	32	57.036	5	118	3	55
83	Gebäudebetreuung, Garten- u. Landschaftsbau	<81>	359	592.883	257	62.456	75	3.716
84	Erbr. v. sonst. wirtschaftl. Dienstleist. a.n.g.	<82>	157	262.290	23	5.365	63	13.256
85	Erbr. v. sonst. wirtschaftl. Dienstleist.	<N>	1.193	2.034.426	537	263.024	396	196.171
86	Öffentl. Verwalt., Verteidigung, Sozialvers.	<O/84>	542	892.904	258	5.912	27	8.914
87	Erziehung und Unterricht	<P/85>	208	329.700	15	2.177	92	85.735
88	Gesundheitswesen	<86>	1.011	1.525.104	11	15	863	950.309
89	Heime	<87>	178	327.226	9	78	20	16.030
90	Sozialwesen	<88>	101	181.445	9	381	26	6.267
91	Gesundheits- und Sozialwesen	<Q>	1.290	2.033.775	29	474	909	972.606
92	Kreative, künstler., unterhaltende Tätigkeiten	<90>	63	103.190	9	969	25	6.612
93	Bibliotheken, Museen, botan. u. zoolog. Gärten	<91>	38	69.153	6	3.065	23	678
94	Spiel-, Wett- und Lotteriewesen	<92>	20	38.519	-	-	17	30.222
95	Dienstleist. d. Sports, d. Unterhaltung u. Erholung	<93>	217	364.738	11	1.583	69	17.413
96	Kunst, Unterhaltung und Erholung	<R>	338	575.600	26	5.617	134	54.925
97	Interessenvertretungen, kirchl. Vereinigungen	<94>	127	218.481	9	190	69	29.221
98	Rep. v. EDV-Geräten u. Gebrauchsgütern	<95>	43	65.536	19	606	25	1.052
99	Erbr. v. sonst. überwiegend pers. Dienstleistg.	<96>	136	214.607	13	2.684	38	5.107
100	Erbringung v. sonst. Dienstleistg.	<S>	306	498.624	41	3.480	132	35.380
101	Nicht zuordenbar		-	-	-	-	-	-
102	INSGESAMT		33.274	56.328.280	9.783	2.998.927	15.186	5.704.574

Umsatzsteuerstatistik 2017

8.1 Ausgewählte Merkmale nach Wirtschaftsabteilungen der ÖNACE 2008 und Umsatzstufen

darunter gem. § 6 Abs. 1 Z. 1 in Verbindung mit § 7 Ausfuhrlieferungen		darunter gem. Art. 6 Abs. 1 Z. 1 u. 2 innergemeinschaftliche Lieferungen		Steuerpflichtiger Umsatz		darunter versteuert mit 20 % (Normalsteuersatz)		darunter versteuert mit 10 % (ermäßigter Steuersatz)		Zeile
Fälle	1.000 EUR	Fälle	1.000 EUR	Fälle	1.000 EUR	Fälle	1.000 EUR	Fälle	1.000 EUR	
1 Mio. EUR bis unter 3 Mio. EUR										
54	14.054	62	27.828	259	379.371	258	372.199	50	7.136	53
5	493	10	54	29	47.714	29	47.645	5	69	54
212	29.039	378	39.584	1.396	2.184.088	1.383	1.833.667	556	334.319	55
95	1.010	25	908	1.473	2.451.797	1.457	451.058	1.452	893.200	56
97	3.620	69	3.916	1.281	2.001.781	1.278	843.453	1.253	1.100.354	57
192	4.630	94	4.824	2.754	4.453.578	2.735	1.294.511	2.705	1.993.554	58
44	3.993	57	12.169	123	202.497	122	160.876	90	41.542	59
9	428	16	2.963	87	137.648	87	110.635	27	5.174	60
-	-	-	-	10	19.467	10	19.467	-	-	61
12	618	15	798	46	68.043	46	63.374	12	4.669	62
116	23.725	165	30.896	493	755.116	493	752.635	65	907	63
20	3.442	27	2.563	124	196.977	124	193.376	17	3.233	64
201	32.206	280	49.389	883	1.379.748	882	1.300.363	211	55.525	65
-	-	-	-	203	313.765	202	271.888	117	35.977	66
-	-	-	-	5	9.660	5	7.630	4	2.030	67
-	-	-	-	35	56.413	35	53.082	11	1.276	68
-	-	-	-	243	379.838	242	332.600	132	39.283	69
77	22.272	42	10.677	2.019	2.651.238	1.987	2.286.162	1.021	345.722	70
72	1.851	20	92	944	1.455.792	944	1.448.025	200	7.535	71
70	9.768	42	12.828	600	921.726	599	902.795	202	16.923	72
110	26.276	112	33.174	876	1.301.108	874	1.287.384	137	13.262	73
22	9.433	24	9.820	70	102.085	68	89.994	22	12.090	74
68	16.023	106	25.233	494	764.341	485	723.175	123	27.041	75
16	3.511	28	7.476	89	131.955	84	115.364	27	10.932	76
7	206	7	85	32	51.548	32	34.854	31	12.294	77
365	67.068	339	88.708	3.105	4.728.555	3.086	4.601.591	742	100.077	78
38	6.246	80	13.351	190	277.005	188	265.729	47	9.144	79
18	713	13	797	267	317.378	267	314.884	40	1.135	80
21	11.610	9	494	161	153.604	157	66.746	116	47.521	81
1	0	2	55	32	56.863	32	56.856	2	8	82
30	555	41	1.062	358	526.711	357	489.856	115	11.180	83
28	2.729	33	4.877	153	243.668	149	224.726	66	13.483	84
136	21.853	178	20.636	1.161	1.575.229	1.150	1.418.797	386	82.471	85
-	-	3	8	541	878.079	540	95.000	539	744.524	86
16	309	17	530	188	241.788	179	202.110	132	34.840	87
34	1.520	14	2.695	725	574.780	659	71.806	614	501.441	88
5	24	-	-	172	311.119	153	10.614	163	276.952	89
10	112	8	462	100	174.797	80	49.540	82	116.757	90
49	1.656	22	3.157	997	1.060.696	892	131.960	859	895.150	91
12	2.881	18	2.125	63	95.609	56	39.578	37	30.754	92
11	236	15	223	38	65.409	38	25.999	34	28.047	93
-	-	3	6	14	8.297	14	7.324	6	969	94
26	1.984	33	3.289	216	345.742	214	260.426	146	21.944	95
49	5.101	69	5.643	331	515.057	322	333.327	223	81.714	96
17	2.852	20	1.262	124	189.070	117	117.912	112	60.218	97
7	360	22	692	43	63.878	42	62.793	8	1.085	98
17	1.733	25	3.317	134	206.816	134	190.647	45	9.557	99
41	4.945	67	5.271	301	459.764	293	371.352	165	70.860	100
-	-	-	-	-	-	-	-	-	-	101
6.042	866.545	8.369	1.952.036	32.466	47.624.780	32.079	36.296.837	15.343	9.137.415	102

Umsatzsteuerstatistik 2017

8.1 Ausgewählte Merkmale nach Wirtschaftsabteilungen der ÖNACE 2008 und Umsatzstufen

Zeile	Wirtschaftsabteilungen der ÖNACE 2008	Innergemeinschaftlicher Erwerb		darunter steuerpflichtig				
				versteuert mit 20 %		versteuert mit 10 %		
		Fälle	1.000 EUR	Fälle	1.000 EUR	Fälle	1.000 EUR	
1 Mio. EUR bis unter 3 Mio. EUR								
53	Lagerei, Erbr. sonst. Dienstleist. f. d. Verkehr	<52>	179	19.682	177	17.212	19	2.388
54	Post-, Kurier- u.. Expressdienste	<53>	18	245	17	245	1	0
55	Verkehr und Lagerei	<H>	1.007	63.486	990	57.971	80	2.499
56	Beherbergung	<55>	1.331	31.991	1.287	23.636	672	6.111
57	Gastronomie	<56>	1.130	44.234	1.081	18.338	637	25.429
58	Beherbergung und Gastronomie	<I>	2.461	76.225	2.368	41.974	1.309	31.540
59	Verlagswesen	<58>	107	11.345	99	6.176	53	5.168
60	Herst., Verleih, Vertrieb v. Filmen; Kinos u.a.	<59>	74	1.675	72	1.644	30	28
61	Rundfunkveranstalter	<60>	9	85	9	84	3	1
62	Telekommunikation	<61>	39	6.524	39	6.512	6	3
63	Erbr. v. Dienstleist. d. Informationstechnologie	<62>	439	43.100	436	43.012	173	68
64	Informationsdienstleistungen	<63>	101	3.978	100	3.672	33	293
65	Information und Kommunikation	<J>	769	66.707	755	61.100	298	5.561
66	Erbr. v. Finanzdienstleistungen	<64>	83	12.255	80	11.775	28	128
67	Versicherungswesen (ohne Sozialversicherung)	<65>	4	38	4	34	4	4
68	damit verb. Tätigkeiten	<66>	24	1.008	23	1.001	8	6
69	Finanz- u. Versicherungsdienstleist.	<K>	111	13.301	107	12.810	40	138
70	Grundstücks- und Wohnungswesen	<L/68>	552	21.385	532	20.978	75	126
71	Rechts-, Steuerberatung, Wirtschaftsprüfung	<69>	515	1.443	472	1.322	171	111
72	Verwaltung v. Unternehmen, Unternehmensberat.	<70>	379	20.495	354	17.906	152	2.325
73	Architektur- u. Ingenieurbüros	<71>	686	35.951	646	35.700	300	212
74	Forschung und Entwicklung	<72>	60	13.363	60	13.190	33	79
75	Werbung und Marktforschung	<73>	340	37.173	333	32.654	128	2.139
76	Sonstige freiberufliche Tätigkeiten	<74>	72	22.993	65	17.537	23	4.920
77	Veterinärwesen	<75>	32	1.586	31	781	26	278
78	Erbr. v. freiberufl. Dienstleistungen	<M>	2.084	133.004	1.961	119.090	833	10.064
79	Vermietung v. beweglichen Sachen	<77>	138	32.427	138	31.535	14	671
80	Vermittlung und Überlassung v. Arbeitskräften	<78>	153	1.380	150	1.354	19	5
81	Reisebüros, -veranstalter, Reservierungsdienstl.	<79>	93	2.815	92	2.626	33	107
82	Wach- und Sicherheitsdienste, Detekteien	<80>	26	196	26	196	3	0
83	Gebäudebetreuung, Garten- u. Landschaftsbau	<81>	286	18.404	285	13.069	63	127
84	Erbr. v. sonst. wirtschaftl. Dienstleist. a.n.g.	<82>	119	11.670	119	10.519	28	691
85	Erbr. v. sonst. wirtschaftl. Dienstleist.	<N>	815	66.892	810	59.299	160	1.601
86	Öffentl. Verwalt., Verteidigung, Sozialvers.	<O/84>	318	4.180	309	4.032	131	135
87	Erziehung und Unterricht	<P/85>	159	29.230	151	26.035	71	3.038
88	Gesundheitswesen	<86>	497	13.816	472	11.398	143	1.387
89	Heime	<87>	138	815	135	785	41	29
90	Sozialwesen	<88>	61	657	60	568	29	89
91	Gesundheits- und Sozialwesen	<Q>	696	15.288	667	12.751	213	1.505
92	Kreative, künstler., unterhaltende Tätigkeiten	<90>	58	3.796	58	2.499	30	1.278
93	Bibliotheken, Museen, botan. u. zoolog. Gärten	<91>	34	3.410	34	2.841	23	418
94	Spiel-, Wett- und Lotteriewesen	<92>	10	552	10	542	2	10
95	Dienstleist. d. Sports, d. Unterhaltung u. Erholung	<93>	197	19.718	195	18.401	84	1.202
96	Kunst, Unterhaltung und Erholung	<R>	299	27.476	297	24.283	139	2.908
97	Interessenvertretungen, kirchl. Vereinigungen	<94>	94	4.861	93	3.380	49	1.215
98	Rep. v. EDV-Geräten u. Gebrauchsgütern	<95>	42	7.259	42	7.259	2	0
99	Erbr. v. sonst. überwiegend pers. Dienstleistg.	<96>	122	9.710	119	8.814	39	829
100	Erbringung v. sonst. Dienstleistg.	<S>	258	21.830	254	19.453	90	2.044
101	Nicht zuordenbar		-	-	-	-	-	-
102	INSGESAMT		25.848	4.713.623	25.217	4.183.749	7.204	395.970

Umsatzsteuerstatistik 2017

8.1 Ausgewählte Merkmale nach Wirtschaftsabteilungen der ÖNACE 2008 und Umsatzstufen

Umsatzsteuer (brutto)	Erwerbsteuer	Abziehbare Vorsteuer insgesamt	darunter Einfuhr- umsatzsteuer		darunter aus innergemein- schaftlichem Erwerb		Zahllast Gutschrift (-) (Saldo)		Zeile
			Fälle	1.000 EUR	Fälle	1.000 EUR	Fälle	1.000 EUR	
1 Mio. EUR bis unter 3 Mio. EUR									
125.750	3.682	-111.110	24	-4.358	177	-3.682	265	18.309	53
9.685	49	-5.066	1	0	17	-49	29	4.667	54
473.740	12.222	-354.371	71	-4.607	996	-12.187	1.415	131.586	55
337.971	5.724	-259.426	50	-411	1.327	-5.614	1.473	84.224	56
288.765	6.277	-181.699	84	-603	1.127	-6.254	1.282	113.328	57
626.736	12.001	-441.125	134	-1.014	2.454	-11.868	2.755	197.552	58
41.838	1.752	-27.615	9	-73	106	-1.751	124	15.979	59
29.202	332	-19.548	16	-35	72	-325	88	9.985	60
4.013	17	-3.060	1	0	9	-17	10	970	61
15.098	1.303	-11.410	9	-45	39	-1.288	46	4.989	62
174.841	8.609	-98.060	98	-1.144	436	-8.603	495	85.302	63
44.257	764	-21.637	20	-444	101	-764	124	23.367	64
309.249	12.777	-181.330	153	-1.741	763	-12.748	887	140.592	65
65.262	2.415	-45.060	5	-358	58	-2.269	203	22.602	66
2.069	7	-1.013	-	-	-	-	5	1.064	67
20.326	201	-13.184	1	0	22	-199	36	7.343	68
87.657	2.623	-59.257	6	-358	80	-2.468	244	31.009	69
505.908	4.249	-348.472	38	-609	523	-4.002	2.050	160.600	70
293.429	276	-77.907	14	-19	513	-241	944	215.797	71
215.905	3.824	-134.751	51	-561	371	-3.800	602	84.277	72
282.071	7.161	-139.595	82	-934	681	-7.118	887	149.884	73
22.336	2.647	-22.139	33	-371	60	-2.647	72	2.843	74
169.461	6.867	-104.255	78	-5.453	338	-6.854	507	71.939	75
29.165	3.999	-20.087	12	-773	71	-3.992	92	13.077	76
9.078	252	-3.983	8	-6	32	-249	32	5.352	77
1.021.445	25.026	-502.717	278	-8.117	2.066	-24.901	3.136	543.169	78
57.808	6.395	-43.571	27	-136	138	-6.378	201	20.373	79
66.198	272	-14.407	7	-179	151	-267	279	52.055	80
26.729	536	-33.513	10	-8	92	-517	165	-6.249	81
11.479	39	-2.268	3	0	26	-39	32	9.250	82
112.170	3.296	-43.616	26	-77	284	-3.293	359	71.867	83
50.008	2.174	-31.131	15	-50	119	-2.165	156	21.049	84
324.392	12.712	-168.506	88	-450	810	-12.659	1.192	168.345	85
98.982	820	-131.306	4	-13	286	-601	541	-31.538	86
48.723	5.530	-25.667	8	-21	145	-1.097	192	28.621	87
65.373	2.418	-43.768	10	-21	299	-1.485	853	24.027	88
32.932	160	-19.887	4	-6	133	-158	175	13.205	89
22.898	123	-13.661	-	-	60	-120	100	9.358	90
121.203	2.701	-77.316	14	-27	492	-1.763	1.128	46.590	91
17.795	629	-20.925	11	-76	58	-629	63	-2.508	92
10.253	620	-18.962	16	-69	34	-620	38	-8.059	93
2.225	109	-4.210	-	-	8	-99	19	-1.876	94
65.552	3.810	-46.491	34	-122	197	-3.779	216	22.873	95
95.825	5.168	-90.588	61	-267	297	-5.127	336	10.430	96
32.153	818	-28.452	6	-10	76	-555	125	4.459	97
13.013	1.452	-7.667	10	-14	42	-1.451	43	6.802	98
41.476	1.852	-21.516	11	-41	120	-1.773	135	21.801	99
86.642	4.122	-57.635	27	-65	238	-3.779	303	33.062	100
-	-	-	-	-	-	-	-	-	101
9.173.368	891.431	-6.662.338	4.117	-135.267	25.361	-881.315	32.964	3.397.951	102

Umsatzsteuerstatistik 2017

8.1 Ausgewählte Merkmale nach Wirtschaftsabteilungen der ÖNACE 2008 und Umsatzstufen

Zeile	Wirtschaftsabteilungen der ÖNACE 2008	Veranlagungsfälle	Steuerbarer Umsatz	Reverse-Charge-Umsatz		Steuerfreier Umsatz		
			1.000 EUR	Fälle	1.000 EUR	Fälle	1.000 EUR	
3 Mio. EUR bis unter 10 Mio. EUR								
1	Landwirtschaft, Jagd	<01>	67	315.882	27	1.781	50	33.335
2	Forstwirtschaft	<02>	35	180.302	12	155	22	13.340
3	Fischerei und Fischzucht	<03>	2	12.494	-	-	-	-
4	Land- und Forstwirtschaft, Fischerei	<A>	104	508.678	39	1.936	72	46.675
5	Kohlenbergbau	<05>	-	-	-	-	-	-
6	Gewinnung von Erdöl und Erdgas	<06>	-	-	-	-	-	-
7	Erzbergbau	<07>	-	-	-	-	-	-
8	Gew.v.Steinen u.Erden,sonstiger Bergbau	<08>	52	G	G	G	G	G
9	Erbr. v. Dienstleistungen für den Bergbau	<09>	2	G	G	G	G	G
10	Bergbau, Gewinnung v.Steinen u.Erden		54	311.706	43	15.157	37	38.338
11	H.v.Nahrungs-u.Futtermitteln	<10>	219	1.148.652	46	1.046	160	139.407
12	Getränkeherstellung	<11>	43	249.852	9	168	35	28.394
13	Tabakverarbeitung	<12>	-	-	-	-	-	-
14	Herstellung von Textilien	<13>	43	249.827	12	168	42	128.463
15	Herstellung von Bekleidung	<14>	16	92.797	-	-	14	40.685
16	Herstellung von Leder(waren) und Schuhen	<15>	10	59.782	-	-	10	40.609
17	Herst. v. Holz-, Flecht-, Korb- und Korkwaren	<16>	169	924.081	109	32.841	134	211.247
18	Herstellung v. Papier, Pappe und Waren daraus	<17>	24	122.257	16	515	21	34.258
19	H. v. Druckerz., Vervielf. v. bsp. Datenträgern	<18>	65	340.227	37	1.313	63	40.817
20	Kokerei und Mineralölverarbeitung	<19>	3	20.065	2	4	2	4.192
21	Herstellung von chemischen Erzeugnissen	<20>	41	227.423	14	7.952	39	102.028
22	Herstellung von pharmazeutischen Erzeugnissen	<21>	18	119.814	3	207	14	40.503
23	Herstellung von Gummi und Kunststoffwaren	<22>	115	675.819	78	17.930	107	266.727
24	H. v. Glas, Keramik, Bearb. v. Steinen u. Erden	<23>	166	910.569	91	45.626	88	87.888
25	Metallerzeugung und Bearbeitung	<24>	20	120.065	13	29.978	12	36.297
26	Herstellung von Metallerzeugnissen	<25>	394	2.118.008	337	211.613	308	400.211
27	H. v. EDV-Geräten, elektron. u. opt. Erzeugnissen	<26>	61	321.790	21	2.468	55	180.369
28	Herstellung von elektrischen Ausrüstungen	<27>	65	347.295	38	15.501	60	148.842
29	Maschinenbau	<28>	239	1.336.884	152	19.374	220	657.383
30	H.v.Kraftwagen und Kraftwagenteilen	<29>	33	170.455	17	1.839	27	33.660
31	Sonstiger Fahrzeugbau	<30>	13	81.929	5	76	11	51.413
32	Herstellung von Möbeln	<31>	119	589.281	102	26.236	99	96.415
33	Herstellung von sonstigen Waren	<32>	53	291.388	15	7.803	46	115.036
34	Rep. u. Install. v. Maschinen u. Ausrüstungen	<33>	107	582.745	77	61.786	83	94.437
35	Herstellung von Waren	<C>	2.036	11.101.005	1.194	484.444	1.650	2.979.281
36	Energieversorgung	<35>	109	626.942	90	299.537	19	1.491
37	Wasserversorgung	<36>	8	39.516	4	118	-	-
38	Abwasserentsorgung	<37>	41	209.930	31	13.123	14	1.014
39	Sammlung, Behandlung, Beseitigung v. Abfällen	<38>	147	780.302	130	95.825	75	82.688
40	Beseitig. v. Umweltverschmutzung, Entsorgung	<39>	4	15.973	2	647	1	2
41	Energie- und Wasserversorgung	<D, E>	309	1.672.663	257	409.250	109	85.195
42	Hochbau	<41>	635	3.371.158	377	326.307	266	701.154
43	Tiefbau	<42>	155	864.177	116	266.174	34	5.873
44	Vorbereitende Baustellenarbeiten, Bauinstallation	<43>	1.136	5.699.772	1.086	1.630.678	448	91.828
45	Bau	<F>	1.926	9.935.107	1.579	2.223.159	748	798.855
46	Handel, Instandhaltung u. Reparatur v. Kfz	<45>	774	4.068.927	336	11.948	648	308.288
47	Großhandel (ohne Handel mit Kfz)	<46>	2.602	14.221.725	711	498.949	2.133	3.047.221
48	Einzelhandel (ohne Handel mit Kfz)	<47>	1.781	8.498.181	252	78.462	1.050	427.047
49	Handel; Instandhaltung u. Reparatur v. Kfz	<G>	5.157	26.788.833	1.299	589.359	3.831	3.782.556
50	Landverkehr, Transport in Rohrfernleitungen	<49>	506	2.704.330	223	119.670	292	57.691
51	Schifffahrt	<50>	16	99.906	1	1.864	15	76.304
52	Luftfahrt	<51>	28	164.697	2	101	26	122.142

Umsatzsteuerstatistik 2017

8.1 Ausgewählte Merkmale nach Wirtschaftsabteilungen der ÖNACE 2008 und Umsatzstufen

darunter gem. § 6 Abs. 1 Z. 1 in Verbindung mit § 7 Ausfuhrlieferungen		darunter gem. Art. 6 Abs. 1 Z. 1 u. 2 innerschweizerische Lieferungen		Steuerpflichtiger Umsatz		darunter versteuert mit 20 % (Normalsteuersatz)		darunter versteuert mit 10 % (ermäßigter Steuersatz)		Zeile
Fälle	1.000 EUR	Fälle	1.000 EUR	Fälle	1.000 EUR	Fälle	1.000 EUR	Fälle	1.000 EUR	
3 Mio. EUR bis unter 10 Mio. EUR										
19	7.675	43	20.454	66	280.766	63	86.145	55	93.774	1
4	13	14	3.281	35	166.807	35	136.785	25	10.928	2
-	-	-	-	2	12.494	2	8.234	2	4.193	3
23	7.688	57	23.735	103	460.067	100	231.164	82	108.895	4
-	-	-	-	-	-	-	-	-	-	5
-	-	-	-	-	-	-	-	-	-	6
-	-	-	-	-	-	-	-	-	-	7
G	G	G	G	G	G	G	G	G	G	8
G	G	G	G	G	G	G	G	G	G	9
13	4.546	35	33.789	54	258.211	54	247.404	34	10.612	10
66	14.722	148	123.633	217	1.008.199	211	110.559	214	849.073	11
19	11.403	34	16.985	43	221.290	43	214.549	38	6.276	12
-	-	-	-	-	-	-	-	-	-	13
38	40.160	41	88.052	43	121.196	43	120.586	13	610	14
14	9.523	14	31.162	15	52.113	15	51.689	6	423	15
10	11.998	10	28.611	10	19.173	10	19.172	1	1	16
77	52.865	129	152.946	169	679.994	169	632.512	60	1.602	17
15	7.979	21	26.119	24	87.484	24	87.363	7	121	18
48	5.059	60	35.444	64	298.096	64	260.359	53	37.737	19
2	589	2	3.604	3	15.869	3	15.856	2	13	20
27	17.849	38	83.834	40	117.443	40	111.962	18	2.696	21
9	12.902	14	27.601	17	79.103	16	21.325	16	57.779	22
78	57.346	104	203.641	113	391.163	112	384.645	27	6.518	23
47	20.356	77	67.195	166	777.056	166	775.380	36	1.561	24
10	6.401	12	29.747	18	53.790	17	53.730	7	58	25
179	85.046	287	305.698	390	1.506.183	390	1.498.392	103	7.466	26
49	84.443	54	95.804	59	138.954	59	138.874	14	80	27
42	39.769	60	108.395	64	182.951	64	182.686	19	186	28
197	218.505	216	436.948	236	660.126	236	659.256	57	847	29
12	5.977	26	27.530	32	134.956	32	134.792	10	163	30
10	22.410	10	29.002	13	30.441	13	30.434	3	7	31
59	26.199	97	69.302	119	466.630	119	457.099	34	9.404	32
36	35.800	43	67.171	50	168.548	50	168.266	16	244	33
55	55.269	77	38.289	107	426.522	107	424.398	26	576	34
1.099	842.570	1.574	2.096.713	2.012	7.637.280	2.003	6.553.884	780	983.441	35
4	45	3	312	98	325.914	98	304.135	27	5.124	36
-	-	-	-	8	39.398	8	8.656	8	30.483	37
5	649	9	363	41	195.794	41	50.959	39	143.843	38
21	8.778	67	73.489	144	601.789	143	154.005	131	440.320	39
-	-	1	2	4	15.324	4	15.275	1	49	40
30	9.472	80	74.166	295	1.178.219	294	533.030	206	619.819	41
33	8.673	48	10.579	606	2.343.697	605	2.320.073	192	19.389	42
9	2.490	29	3.328	151	592.130	151	590.827	29	1.271	43
191	32.726	322	38.970	1.126	3.977.266	1.126	3.959.802	320	14.259	44
233	43.889	399	52.877	1.883	6.913.093	1.882	6.870.702	541	34.919	45
262	55.806	586	243.031	770	3.748.691	770	3.745.124	277	3.496	46
1.263	686.008	2.039	2.329.407	2.542	10.675.554	2.491	8.613.853	974	1.633.690	47
624	215.773	519	186.509	1.774	7.992.671	1.769	4.491.474	1.373	3.357.187	48
2.149	957.587	3.144	2.758.947	5.086	22.416.916	5.030	16.850.451	2.624	4.994.373	49
99	11.701	224	19.833	505	2.526.970	501	1.820.725	309	690.864	50
2	2.686	10	56.070	6	21.737	6	10.890	5	10.846	51
4	3.714	2	73	20	42.454	18	41.099	8	132	52

Umsatzsteuerstatistik 2017

8.1 Ausgewählte Merkmale nach Wirtschaftsabteilungen der ÖNACE 2008 und Umsatzstufen

Zeile	Wirtschaftsabteilungen der ÖNACE 2008	Innergemein- schaftlicher Erwerb		darunter steuerpflichtig				
				versteuert mit 20 %		versteuert mit 10 %		
		Fälle	1.000 EUR	Fälle	1.000 EUR	Fälle	1.000 EUR	
3 Mio. EUR bis unter 10 Mio. EUR								
1	Landwirtschaft, Jagd	<01>	65	40.925	64	13.631	44	5.399
2	Forstwirtschaft	<02>	32	9.664	32	8.868	11	383
3	Fischerei und Fischzucht	<03>	2	1.947	2	6	1	1.934
4	Land- und Forstwirtschaft, Fischerei	<A>	99	52.536	98	22.505	56	7.716
5	Kohlenbergbau	<05>	-	-	-	-	-	-
6	Gewinnung von Erdöl und Erdgas	<06>	-	-	-	-	-	-
7	Erzbergbau	<07>	-	-	-	-	-	-
8	Gew.v.Steinen u.Erden,sonstiger Bergbau	<08>	G	G	G	G	G	G
9	Erbr. v. Dienstleistungen für den Bergbau	<09>	G	G	G	G	G	G
10	Bergbau, Gewinnung v.Steinen u.Erden		52	8.861	51	8.800	6	21
11	H.v.Nahrungs-u.Futtermitteln	<10>	212	113.579	210	43.576	178	64.424
12	Getränkeherstellung	<11>	43	27.580	43	25.807	28	1.541
13	Tabakverarbeitung	<12>	-	-	-	-	-	-
14	Herstellung von Textilien	<13>	43	89.144	43	75.207	4	1
15	Herstellung von Bekleidung	<14>	15	22.596	15	22.595	2	0
16	Herstellung von Leder(waren) und Schuhen	<15>	10	20.454	10	20.449	2	5
17	Herst. v. Holz-, Flecht-, Korb- und Korkwaren	<16>	167	135.191	166	134.168	44	249
18	Herstellung v. Papier, Pappe und Waren daraus	<17>	24	38.102	24	38.093	4	2
19	H. v. Druckerz., Vervielf. v. besp. Datenträgern	<18>	63	38.513	62	38.022	31	479
20	Kokerei und Mineralölverarbeitung	<19>	2	6.313	2	6.312	2	1
21	Herstellung von chemischen Erzeugnissen	<20>	41	59.772	41	59.456	11	309
22	Herstellung von pharmazeutischen Erzeugnissen	<21>	18	58.145	16	43.157	10	12.768
23	Herstellung von Gummi und Kunststoffwaren	<22>	113	141.664	113	141.413	18	6
24	H. v. Glas, Keramik, Bearb. v. Steinen u. Erden	<23>	152	82.358	152	82.217	21	122
25	Metallerzeugung und Bearbeitung	<24>	20	46.672	20	46.671	5	1
26	Herstellung von Metallerzeugnissen	<25>	384	293.365	384	292.745	70	23
27	H. v. EDV-Geräten, elektron. u. opt. Erzeugnissen	<26>	58	65.505	58	64.722	22	13
28	Herstellung von elektrischen Ausrüstungen	<27>	59	67.249	59	67.167	15	5
29	Maschinenbau	<28>	235	296.703	234	288.203	49	44
30	H.v.Kraftwagen und Kraftwagenteilen	<29>	31	49.199	31	48.941	5	9
31	Sonstiger Fahrzeugbau	<30>	11	9.949	11	9.947	5	2
32	Herstellung von Möbeln	<31>	119	70.891	119	70.811	28	7
33	Herstellung von sonstigen Waren	<32>	52	40.467	52	40.461	18	6
34	Rep. u. Install. v. Maschinen u. Ausrüstungen	<33>	105	98.760	105	98.493	19	11
35	Herstellung von Waren	<C>	1.977	1.872.171	1.970	1.758.633	591	80.028
36	Energieversorgung	<35>	63	6.078	59	3.118	10	112
37	Wasserversorgung	<36>	8	175	7	174	1	0
38	Abwasserentsorgung	<37>	38	4.505	37	4.428	8	7
39	Sammlung, Behandlung, Beseitigung v. Abfällen	<38>	122	30.808	119	29.733	33	909
40	Beseitig. v. Umweltverschmutzung, Entsorgung	<39>	3	158	3	158	-	-
41	Energie- und Wasserversorgung	<D, E>	234	41.724	225	37.611	52	1.028
42	Hochbau	<41>	398	29.696	391	28.234	30	9
43	Tiefbau	<42>	101	23.054	100	22.994	10	10
44	Vorbereitende Baustellenarbeiten, Bauinstallation	<43>	1.047	224.561	1.041	223.142	124	40
45	Bau	<F>	1.546	277.311	1.532	274.370	164	59
46	Handel, Instandhaltung u. Reparatur v. Kfz	<45>	741	696.028	737	694.777	88	38
47	Großhandel (ohne Handel mit Kfz)	<46>	2.447	5.100.968	2.391	4.508.955	730	485.727
48	Einzelhandel (ohne Handel mit Kfz)	<47>	1.646	999.341	1.615	894.747	970	78.515
49	Handel; Instandhaltung u. Reparatur v. Kfz	<G>	4.834	6.796.337	4.743	6.098.479	1.788	564.280
50	Landverkehr, Transport in Rohrfernleitungen	<49>	426	62.198	421	53.146	52	5.440
51	Schifffahrt	<50>	15	3.434	15	1.450	2	1.985
52	Luftfahrt	<51>	12	10.230	10	8.195	2	1

Umsatzsteuerstatistik 2017

8.1 Ausgewählte Merkmale nach Wirtschaftsabteilungen der ÖNACE 2008 und Umsatzstufen

Umsatzsteuer (brutto)	Erwerbsteuer	Abziehbare Vorsteuer insgesamt	darunter Einfuhr- umsatzsteuer		darunter aus innergemein- schaftlichem Erwerb		Zahllast Gutschrift (-) (Saldo)		Zeile
			Fälle	1.000 EUR	Fälle	1.000 EUR	Fälle	1.000 EUR	
3 Mio. EUR bis unter 10 Mio. EUR									
40.760	6.094	-34.363	11	-289	65	-5.925	67	12.488	1
31.716	1.865	-19.962	2	-4	32	-1.852	35	13.618	2
2.166	195	-128	1	-14	2	-195	2	2.234	3
74.642	8.154	-54.453	14	-307	99	-7.972	104	28.340	4
-	-	-	-	-	-	-	-	-	5
-	-	-	-	-	-	-	-	-	6
-	-	-	-	-	-	-	-	-	7
G	G	G	G	G	G	G	G	G	8
G	G	G	G	G	G	G	G	G	9
52.014	1.762	-42.439	11	-929	51	-1.762	54	11.338	10
115.371	15.796	-116.477	63	-965	210	-15.759	219	14.632	11
44.778	5.346	-31.706	13	-167	43	-5.315	43	18.417	12
-	-	-	-	-	-	-	-	-	13
28.189	15.041	-35.798	35	-2.613	43	-15.041	43	7.432	14
12.192	4.519	-13.223	15	-2.276	15	-4.512	16	3.488	15
6.661	4.090	-11.639	9	-2.074	10	-4.090	10	-888	16
143.005	26.905	-133.415	64	-1.913	166	-26.889	169	36.494	17
18.257	7.619	-17.094	12	-152	24	-7.619	24	8.782	18
56.791	7.652	-43.607	31	-1.590	62	-7.652	65	20.815	19
3.192	1.263	-3.000	2	-56	2	-1.263	3	1.455	20
25.208	11.922	-36.559	29	-1.224	41	-11.922	40	572	21
14.809	9.908	-39.532	12	-888	18	-9.908	18	-14.821	22
82.917	28.283	-86.577	67	-1.753	113	-28.275	114	24.623	23
161.974	16.456	-132.554	38	-1.603	151	-16.452	166	45.671	24
13.914	9.334	-17.156	8	-36	20	-9.334	18	6.092	25
361.218	58.551	-278.765	208	-6.745	384	-58.538	393	137.246	26
30.357	12.946	-38.795	52	-4.729	58	-12.945	61	4.497	27
40.181	13.434	-46.857	43	-4.570	59	-13.420	65	6.730	28
152.298	57.645	-203.329	177	-10.152	234	-57.559	238	6.564	29
30.589	9.789	-39.574	13	-2.965	31	-9.786	33	801	30
6.484	1.990	-10.201	11	-1.594	11	-1.990	13	-1.728	31
101.855	14.163	-77.223	46	-599	118	-13.087	119	38.783	32
37.853	8.093	-41.885	37	-4.646	50	-7.885	53	4.061	33
97.355	19.710	-84.526	53	-4.513	105	-19.694	107	32.505	34
1.585.448	360.455	-1.539.492	1.038	-57.823	1.968	-358.935	2.030	402.223	35
81.379	1.056	-78.998	6	-7	63	-1.056	109	3.373	36
4.827	35	-4.899	-	-	7	-35	8	-38	37
25.311	886	-26.536	3	-14	37	-886	41	-620	38
89.436	6.050	-93.606	7	-121	118	-6.049	144	1.790	39
3.423	32	-2.522	1	0	3	-32	4	933	40
204.376	8.059	-206.561	17	-142	228	-8.058	306	5.438	41
655.872	5.906	-381.409	36	-305	377	-5.692	621	280.286	42
194.555	4.600	-134.040	15	-62	101	-4.595	154	64.970	43
988.420	44.818	-705.824	161	-2.049	1.041	-44.692	1.135	327.107	44
1.838.847	55.324	-1.221.273	212	-2.416	1.519	-54.979	1.910	672.363	45
755.896	138.963	-667.407	110	-9.242	737	-138.382	773	227.436	46
2.129.745	962.346	-2.221.398	1.227	-185.290	2.443	-960.619	2.591	868.014	47
1.297.049	190.213	-1.050.514	275	-22.751	1.644	-189.897	1.779	435.294	48
4.182.690	1.291.522	-3.939.319	1.612	-217.283	4.824	-1.288.898	5.143	1.530.744	49
502.182	11.589	-389.564	62	-417	423	-11.564	506	124.063	50
6.641	488	-6.773	-	-	15	-488	16	356	51
10.025	1.639	-7.243	9	-408	10	-1.617	27	4.421	52

Umsatzsteuerstatistik 2017

8.1 Ausgewählte Merkmale nach Wirtschaftsabteilungen der ÖNACE 2008 und Umsatzstufen

Zeile	Wirtschaftsabteilungen der ÖNACE 2008	Veran- lagungs- fälle	Steuerbarer Umsatz	Reverse-Charge- Umsatz		Steuerfreier Umsatz		
			1.000 EUR	Fälle	1.000 EUR	Fälle	1.000 EUR	
3 Mio. EUR bis unter 10 Mio. EUR								
53	Lagerei, Erbr. sonst. Dienstleist. f. d. Verkehr	<52>	192	1.052.333	41	31.111	134	219.562
54	Post-, Kurier- u.. Expressdienste	<53>	17	96.459	1	5	10	3.426
55	Verkehr und Lagerei	<H>	759	4.117.725	268	152.751	477	479.125
56	Beherbergung	<55>	531	2.686.982	35	566	169	38.463
57	Gastronomie	<56>	266	1.330.221	16	39	62	7.148
58	Beherbergung und Gastronomie	<I>	797	4.017.203	51	605	231	45.611
59	Verlagswesen	<58>	71	391.939	6	5.611	39	13.618
60	Herst., Verleih, Vertrieb v. Filmen; Kinos u.a.	<59>	36	165.376	4	848	7	3.951
61	Rundfunkveranstalter	<60>	10	48.835	1	174	3	4.807
62	Telekommunikation	<61>	24	140.269	3	6.819	6	312
63	Erbr. v. Dienstleist. d. Informationstechnologie	<62>	192	1.038.079	38	29.377	93	70.115
64	Informationsdienstleistungen	<63>	54	280.262	6	5.548	21	33.397
65	Information und Kommunikation	<J>	387	2.064.760	58	48.377	169	126.200
66	Erbr. v. Finanzdienstleistungen	<64>	78	389.445	24	18.527	-	-
67	Versicherungswesen (ohne Sozialversicherung)	<65>	8	40.458	-	-	-	-
68	damit verb. Tätigkeiten	<66>	14	71.795	2	9.864	-	-
69	Finanz- u. Versicherungsdienstleist.	<K>	100	501.698	26	28.391	-	-
70	Grundstücks- und Wohnungswesen	<L/68>	848	4.389.119	76	14.020	516	1.369.135
71	Rechts-, Steuerberatung, Wirtschaftsprüfung	<69>	164	789.620	6	92	38	16.960
72	Verwaltung v. Unternehmen, Unternehmensberat.	<70>	219	1.134.645	33	25.716	97	115.043
73	Architektur- u. Ingenieurbüros	<71>	270	1.334.145	72	36.088	86	140.797
74	Forschung und Entwicklung	<72>	34	174.565	4	791	16	28.375
75	Werbung und Marktforschung	<73>	184	936.469	34	107.624	52	32.459
76	Sonstige freiberufliche Tätigkeiten	<74>	46	242.941	7	14.952	14	13.925
77	Veterinärwesen	<75>	4	21.356	-	-	2	68
78	Erbr. v. freiberufl. Dienstleistungen	<M>	921	4.633.741	156	185.263	305	347.627
79	Vermietung v. beweglichen Sachen	<77>	104	567.866	25	12.687	61	65.524
80	Vermittlung und Überlassung v. Arbeitskräften	<78>	194	1.058.701	145	360.711	24	6.503
81	Reisebüros, -veranstalter, Reservierungsdienstl.	<79>	78	412.348	4	1.647	54	198.542
82	Wach- und Sicherheitsdienste, Detekteien	<80>	7	35.499	1	13	1	1
83	Gebäudebetreuung, Garten- u. Landschaftsbau	<81>	128	652.048	97	57.496	31	4.393
84	Erbr. v. sonst. wirtschaftl. Dienstleist. a.n.g.	<82>	75	430.728	16	29.169	27	14.879
85	Erbr. v. sonst. wirtschaftl. Dienstleist.	<N>	586	3.157.190	288	461.723	198	289.842
86	Öffentl. Verwalt., Verteidigung, Sozialvers.	<O/84>	201	1.029.127	91	4.605	37	61.910
87	Erziehung und Unterricht	<P/85>	66	316.892	4	663	39	146.500
88	Gesundheitswesen	<86>	160	805.980	2	4	90	327.433
89	Heime	<87>	130	616.242	4	95	35	84.371
90	Sozialwesen	<88>	80	444.947	9	107	26	36.407
91	Gesundheits- und Sozialwesen	<Q>	370	1.867.169	15	206	151	448.211
92	Kreative, künstler., unterhaltende Tätigkeiten	<90>	26	125.880	6	41	9	180
93	Bibliotheken, Museen, botan. u. zoolog. Gärten	<91>	10	45.304	1	345	5	181
94	Spiel-, Wett- und Lotteriewesen	<92>	17	89.230	1	2	13	51.599
95	Dienstleist. d. Sports, d. Unterhaltung u. Erholung	<93>	81	432.019	5	775	20	12.038
96	Kunst, Unterhaltung und Erholung	<R>	134	692.433	13	1.163	47	63.998
97	Interessenvertretungen, kirchl. Vereinigungen	<94>	51	280.266	8	6.165	39	53.069
98	Rep. v. EDV-Geräten u. Gebrauchsgütern	<95>	4	21.360	2	2.578	-	-
99	Erbr. v. sonst. überwiegend pers. Dienstleistg.	<96>	41	208.038	4	2	18	11.640
100	Erbringung v. sonst. Dienstleistg.	<S>	96	509.664	14	8.745	57	64.709
101	Nicht zuordenbar		-	-	-	-	-	-
102	INSGESAMT		14.851	77.614.715	5.471	4.629.819	8.674	11.173.765

Umsatzsteuerstatistik 2017

8.1 Ausgewählte Merkmale nach Wirtschaftsabteilungen der ÖNACE 2008 und Umsatzstufen

darunter gem. § 6 Abs. 1 Z. 1 in Verbindung mit § 7 Ausfuhrlieferungen		darunter gem. Art. 6 Abs. 1 Z. 1 u. 2 innergemeinschaftliche Lieferungen		Steuerpflichtiger Umsatz		darunter versteuert mit 20 % (Normalsteuersatz)		darunter versteuert mit 10 % (ermäßigter Steuersatz)		Zeile
Fälle	1.000 EUR	Fälle	1.000 EUR	Fälle	1.000 EUR	Fälle	1.000 EUR	Fälle	1.000 EUR	
3 Mio. EUR bis unter 10 Mio. EUR										
46	27.958	48	50.665	188	801.660	185	784.298	57	17.287	53
5	1.602	4	53	17	93.029	17	92.518	5	511	54
156	47.661	288	126.694	736	3.485.850	727	2.749.530	384	719.640	55
43	2.251	32	339	531	2.647.953	525	521.235	526	943.384	56
25	4.307	25	2.316	266	1.323.034	266	470.177	265	824.887	57
68	6.558	57	2.655	797	3.970.987	791	991.412	791	1.768.271	58
30	3.011	34	10.355	71	372.711	71	278.962	57	93.650	59
5	2.685	5	1.157	36	160.577	36	137.705	12	5.443	60
2	4.755	1	6	10	43.855	10	43.854	1	0	61
2	8	3	289	24	133.138	24	125.179	6	7.955	62
56	18.959	72	47.059	191	938.587	191	938.347	32	239	63
6	6.460	13	5.661	54	241.317	52	235.207	12	4.242	64
101	35.878	128	64.527	386	1.890.185	384	1.759.254	120	111.529	65
-	-	-	-	78	370.918	78	334.396	49	19.891	66
-	-	-	-	8	40.458	8	30.852	6	9.541	67
-	-	-	-	13	61.931	13	51.877	9	10.054	68
-	-	-	-	99	473.307	99	417.125	64	39.486	69
42	9.726	28	5.262	821	3.005.964	815	2.603.161	435	376.245	70
15	316	7	8	164	772.569	164	772.195	59	370	71
27	20.446	39	7.541	218	993.885	217	967.354	99	19.809	72
50	47.289	48	49.098	269	1.157.260	267	1.148.666	53	8.468	73
8	5.913	11	15.317	34	145.399	34	119.438	17	25.956	74
17	2.112	31	22.167	174	796.385	171	719.968	50	58.960	75
5	1.455	8	9.350	46	214.064	46	200.087	17	10.432	76
2	67	1	0	4	21.289	4	11.314	4	9.105	77
124	77.598	145	103.481	909	4.100.851	903	3.939.022	299	133.100	78
22	8.719	51	28.665	102	489.655	102	477.764	34	11.885	79
13	6.230	9	198	189	691.487	188	671.057	39	19.873	80
3	126	10	1.178	78	212.159	77	76.971	69	65.914	81
-	-	1	1	7	35.486	7	35.482	1	4	82
9	128	22	1.186	128	590.159	128	577.259	53	8.012	83
5	1.029	21	5.091	74	386.680	74	360.204	35	22.039	84
52	16.232	114	36.319	578	2.405.626	576	2.198.737	231	127.727	85
2	851	4	56	197	962.612	196	160.080	193	762.651	86
4	119	2	2.337	59	169.729	53	130.171	45	36.741	87
7	6	6	103	139	478.543	129	78.466	118	398.428	88
5	785	-	-	122	531.776	120	15.460	121	508.422	89
5	172	4	32	76	408.433	69	32.234	73	370.155	90
17	963	10	135	337	1.418.752	318	126.160	312	1.277.005	91
1	0	7	172	26	125.659	25	30.958	23	63.723	92
3	76	3	5	10	44.778	10	24.089	7	19.073	93
2	2	3	1.364	15	37.629	15	37.579	4	50	94
14	3.657	8	1.953	81	419.207	80	306.820	56	17.582	95
20	3.735	21	3.494	132	627.273	130	399.446	90	100.428	96
2	875	12	246	51	221.032	48	123.967	47	72.180	97
-	-	-	-	4	18.782	4	18.782	-	-	98
9	42	8	1.371	41	196.396	41	155.144	20	33.275	99
11	917	20	1.617	96	436.210	93	297.893	67	105.455	100
-	-	-	-	-	-	-	-	-	-	101
4.144	2.065.988	6.106	5.386.807	14.580	61.811.131	14.448	47.058.628	7.298	12.310.332	102

Umsatzsteuerstatistik 2017

8.1 Ausgewählte Merkmale nach Wirtschaftsabteilungen der ÖNACE 2008 und Umsatzstufen

Zeile	Wirtschaftsabteilungen der ÖNACE 2008	Innergemein- schaftlicher Erwerb		darunter steuerpflichtig				
				versteuert mit 20 %		versteuert mit 10 %		
		Fälle	1.000 EUR	Fälle	1.000 EUR	Fälle	1.000 EUR	
3 Mio. EUR bis unter 10 Mio. EUR								
53	Lagerei, Erbr. sonst. Dienstleist. f. d. Verkehr	<52>	146	37.565	140	33.762	22	3.682
54	Post-, Kurier- u.. Expressdienste	<53>	9	180	9	180	-	-
55	Verkehr und Lagerei	<H>	608	113.607	595	96.733	78	11.108
56	Beherbergung	<55>	508	38.226	502	28.821	372	7.392
57	Gastronomie	<56>	254	32.048	253	14.944	156	17.018
58	Beherbergung und Gastronomie	<I>	762	70.274	755	43.765	528	24.410
59	Verlagswesen	<58>	60	26.770	53	6.737	41	19.976
60	Herst., Verleih, Vertrieb v. Filmen; Kinos u.a.	<59>	28	1.833	28	1.686	13	147
61	Rundfunkveranstalter	<60>	9	1.372	9	1.372	1	0
62	Telekommunikation	<61>	19	13.826	17	13.756	6	3
63	Erbr. v. Dienstleist. d. Informationstechnologie	<62>	166	33.793	164	33.657	83	46
64	Informationsdienstleistungen	<63>	42	16.040	42	12.623	22	3.312
65	Information und Kommunikation	<J>	324	93.634	313	69.831	166	23.484
66	Erbr. v. Finanzdienstleistungen	<64>	57	11.844	56	9.819	28	226
67	Versicherungswesen (ohne Sozialversicherung)	<65>	6	298	6	269	4	29
68	damit verb. Tätigkeiten	<66>	10	5.401	10	5.339	7	16
69	Finanz- u. Versicherungsdienstleist.	<K>	73	17.543	72	15.427	39	271
70	Grundstücks- und Wohnungswesen	<L/68>	296	42.774	287	40.273	55	2.359
71	Rechts-, Steuerberatung, Wirtschaftsprüfung	<69>	131	699	119	586	77	97
72	Verwaltung v. Unternehmen, Unternehmensberat.	<70>	171	15.815	163	15.532	85	277
73	Architektur- u. Ingenieurbüros	<71>	241	47.211	235	46.946	125	129
74	Forschung und Entwicklung	<72>	33	26.366	32	25.384	21	849
75	Werbung und Marktforschung	<73>	115	49.206	112	39.811	42	4.724
76	Sonstige freiberufliche Tätigkeiten	<74>	33	39.755	33	36.858	11	2.852
77	Veterinärwesen	<75>	4	699	4	138	4	414
78	Erbr. v. freiberufl. Dienstleistungen	<M>	728	179.751	698	165.255	365	9.342
79	Vermietung v. beweglichen Sachen	<77>	80	71.177	80	70.394	8	501
80	Vermittlung und Überlassung v. Arbeitskräften	<78>	124	1.734	123	1.708	10	12
81	Reisebüros, -veranstalter, Reservierungsdienstl.	<79>	51	1.800	49	1.634	17	25
82	Wach- und Sicherheitsdienste, Detekteien	<80>	7	95	7	94	3	0
83	Gebäudebetreuung, Garten- u. Landschaftsbau	<81>	111	12.580	110	10.649	26	87
84	Erbr. v. sonst. wirtschaftl. Dienstleist. a.n.g.	<82>	58	13.574	55	13.443	20	17
85	Erbr. v. sonst. wirtschaftl. Dienstleist.	<N>	431	100.960	424	97.922	84	642
86	Öffentl. Verwalt., Verteidigung, Sozialvers.	<O/84>	172	11.398	170	10.191	97	614
87	Erziehung und Unterricht	<P/85>	54	16.068	54	14.381	34	1.665
88	Gesundheitswesen	<86>	140	10.914	139	10.759	58	132
89	Heime	<87>	111	597	102	473	56	109
90	Sozialwesen	<88>	66	1.675	65	1.338	38	243
91	Gesundheits- und Sozialwesen	<Q>	317	13.186	306	12.570	152	484
92	Kreative, künstler., unterhaltende Tätigkeiten	<90>	22	3.157	22	3.120	14	27
93	Bibliotheken, Museen, botan. u. zoolog. Gärten	<91>	9	1.481	9	1.062	6	296
94	Spiel-, Wett- und Lotteriewesen	<92>	15	3.295	15	3.294	1	1
95	Dienstleist. d. Sports, d. Unterhaltung u. Erholung	<93>	72	9.418	72	8.575	22	126
96	Kunst, Unterhaltung und Erholung	<R>	118	17.351	118	16.051	43	450
97	Interessenvertretungen, kirchl. Vereinigungen	<94>	46	4.021	45	2.647	34	663
98	Rep. v. EDV-Geräten u. Gebrauchsgütern	<95>	4	652	4	652	-	-
99	Erbr. v. sonst. überwiegend pers. Dienstleistg.	<96>	38	7.102	38	7.050	15	40
100	Erbringung v. sonst. Dienstleistg.	<S>	88	11.775	87	10.349	49	703
101	Nicht zuordenbar		-	-	-	-	-	-
102	INSGESAMT		12.713	9.737.264	12.498	8.793.144	4.347	728.665

Umsatzsteuerstatistik 2017

8.1 Ausgewählte Merkmale nach Wirtschaftsabteilungen der ÖNACE 2008 und Umsatzstufen

Umsatzsteuer (brutto)	Erwerbsteuer	Abziehbare Vorsteuer insgesamt	darunter Einfuhr- umsatzsteuer		darunter aus innergemein- schaftlichem Erwerb		Zahllast Gutschrift (-) (Saldo)		Zeile
			Fälle	1.000 EUR	Fälle	1.000 EUR	Fälle	1.000 EUR	
3 Mio. EUR bis unter 10 Mio. EUR									
257.539	7.125	-283.102	30	-8.062	144	-7.119	192	-18.473	53
20.443	36	-11.715	1	-99	9	-36	17	8.764	54
796.830	20.877	-698.397	102	-8.986	601	-20.824	758	119.131	55
372.158	6.824	-275.493	46	-46	508	-6.800	531	103.445	56
182.255	4.695	-122.722	22	-72	254	-4.674	266	64.181	57
554.413	11.519	-398.215	68	-118	762	-11.474	797	167.626	58
73.628	3.345	-47.181	13	-42	59	-3.345	71	29.791	59
37.467	352	-23.871	7	-148	28	-352	35	13.919	60
9.338	274	-5.131	2	0	9	-274	10	4.482	61
46.905	2.751	-44.050	10	-71	17	-2.640	24	5.608	62
234.631	6.736	-130.862	57	-1.259	164	-6.735	192	110.519	63
73.820	2.856	-57.768	12	-547	42	-2.586	53	18.815	64
475.789	16.314	-308.863	101	-2.067	319	-15.932	385	183.134	65
83.828	2.024	-39.447	7	-28	50	-1.844	78	46.443	66
10.763	57	-4.787	-	-	3	-13	8	6.079	67
14.027	1.069	-9.388	2	-1	10	-1.037	14	5.676	68
108.618	3.150	-53.622	9	-29	63	-2.894	100	58.198	69
583.642	8.306	-392.147	18	-177	279	-8.144	834	199.062	70
159.009	128	-52.191	1	-51	131	-116	164	106.945	71
240.471	3.134	-175.536	30	-80	169	-3.122	219	68.057	72
270.592	9.408	-153.266	58	-2.449	239	-9.395	270	126.668	73
60.027	5.179	-80.797	28	-1.913	33	-5.163	34	-15.593	74
176.038	9.040	-117.308	24	-5.540	114	-9.028	180	67.769	75
46.510	7.657	-31.155	11	-424	33	-7.657	46	23.003	76
3.300	88	-1.308	1	-5	4	-88	4	2.080	77
955.947	34.634	-611.561	153	-10.462	723	-34.569	917	378.929	78
105.878	14.129	-97.231	22	-579	80	-14.128	102	22.355	79
148.759	343	-31.561	4	-1	123	-335	193	117.535	80
34.296	342	-30.324	4	-8	51	-337	78	4.230	81
7.112	19	-1.024	-	-	7	-19	7	6.108	82
129.270	2.377	-53.585	9	-3.180	111	-2.375	128	78.062	83
84.762	2.690	-54.645	8	-759	58	-2.690	75	32.764	84
510.077	19.900	-268.370	47	-4.527	430	-19.884	583	261.054	85
116.428	2.202	-130.077	5	-10	165	-1.142	197	-11.535	86
33.793	3.043	-20.345	13	-10	44	-558	62	16.469	87
57.803	2.165	-35.058	11	-13	108	-1.650	150	25.668	88
55.095	105	-34.432	3	-5	103	-97	125	20.767	89
44.475	303	-26.672	1	0	65	-300	76	18.087	90
157.373	2.573	-96.162	15	-18	276	-2.047	351	64.522	91
18.782	627	-18.006	10	-5	22	-627	26	1.402	92
9.200	257	-9.190	6	-3	9	-250	10	267	93
11.064	659	-9.249	1	-8	12	-620	17	2.474	94
84.152	1.739	-54.952	21	-84	72	-1.739	81	30.930	95
123.198	3.282	-91.397	38	-100	115	-3.236	134	35.073	96
37.995	688	-31.826	3	-2	41	-487	51	6.857	97
4.264	130	-2.243	1	-11	4	-130	4	2.151	98
36.388	1.414	-17.697	5	-57	38	-1.414	41	20.104	99
78.647	2.232	-51.766	9	-70	83	-2.031	96	29.112	100
-	-	-	-	-	-	-	-	-	101
12.432.770	1.853.311	-10.124.456	3.482	-305.474	12.549	-1.843.344	14.761	4.151.225	102

Umsatzsteuerstatistik 2017

8.1 Ausgewählte Merkmale nach Wirtschaftsabteilungen der ÖNACE 2008 und Umsatzstufen

Zeile	Wirtschaftsabteilungen der ÖNACE 2008	Veran- lagungs- fälle	Steuerbarer Umsatz	Reverse-Charge- Umsatz		Steuerfreier Umsatz		
			1.000 EUR	Fälle	1.000 EUR	Fälle	1.000 EUR	
10 Mio. EUR und mehr								
1	Landwirtschaft, Jagd	<01>	10	137.419	5	485	10	31.808
2	Forstwirtschaft	<02>	5	330.582	4	1.612	3	12.729
3	Fischerei und Fischzucht	<03>	-	-	-	-	-	-
4	Land- und Forstwirtschaft, Fischerei	<A>	15	468.001	9	2.097	13	44.537
5	Kohlenbergbau	<05>	-	-	-	-	-	-
6	Gewinnung von Erdöl und Erdgas	<06>	1	G	G	G	G	G
7	Erzbergbau	<07>	2	G	G	G	G	G
8	Gew.v.Steinen u.Erden,sonstiger Bergbau	<08>	19	567.536	16	23.355	17	203.558
9	Erbr. v. Dienstleistungen für den Bergbau	<09>	1	G	G	G	G	G
10	Bergbau, Gewinnung v.Steinen u.Erden		23	1.104.349	20	327.025	20	203.722
11	H.v.Nahrungs-u.Futtermitteln	<10>	231	14.100.609	108	25.152	218	5.253.096
12	Getränkeherstellung	<11>	32	4.752.836	21	2.586	32	2.350.154
13	Tabakverarbeitung	<12>	-	-	-	-	-	-
14	Herstellung von Textilien	<13>	29	1.087.959	13	991	29	875.025
15	Herstellung von Bekleidung	<14>	16	487.642	6	161	16	322.355
16	Herstellung von Leder(waren) und Schuhen	<15>	10	792.575	6	5.918	10	712.283
17	Herst. v. Holz-, Flecht-, Korb- und Korkwaren	<16>	111	6.442.993	87	139.756	108	3.416.994
18	Herstellung v. Papier, Pappe und Waren daraus	<17>	62	6.155.390	48	35.984	62	4.430.013
19	H. v. Druckerz., Vervielf. v. besp. Datenträgern	<18>	43	1.688.075	34	21.674	40	792.435
20	Kokerei und Mineralölverarbeitung	<19>	3	7.880.382	1	743.098	3	1.379.807
21	Herstellung von chemischen Erzeugnissen	<20>	79	7.563.368	46	25.499	76	5.081.387
22	Herstellung von pharmazeutischen Erzeugnissen	<21>	26	3.600.115	5	754	24	2.749.534
23	Herstellung von Gummi und Kunststoffwaren	<22>	104	5.771.529	81	47.576	103	4.312.824
24	H. v. Glas, Keramik, Bearb. v. Steinen u. Erden	<23>	114	5.159.738	84	145.443	103	1.646.934
25	Metallerzeugung und Bearbeitung	<24>	64	15.305.181	61	2.151.802	60	12.090.938
26	Herstellung von Metallerzeugnissen	<25>	210	10.830.333	198	550.568	201	7.302.068
27	H. v. EDV-Geräten, elektron. u. opt. Erzeugnissen	<26>	77	3.830.205	45	71.731	74	2.979.843
28	Herstellung von elektrischen Ausrüstungen	<27>	105	11.353.829	82	107.749	105	8.181.162
29	Maschinenbau	<28>	261	17.235.203	216	197.765	256	13.341.770
30	H.v.Kraftwagen und Kraftwagenteilen	<29>	76	15.081.350	56	64.830	73	11.720.679
31	Sonstiger Fahrzeugbau	<30>	15	1.602.942	6	2.159	15	1.173.844
32	Herstellung von Möbeln	<31>	48	1.437.616	34	10.993	47	559.808
33	Herstellung von sonstigen Waren	<32>	36	1.779.711	17	7.064	34	1.256.158
34	Rep. u. Install. v. Maschinen u. Ausrüstungen	<33>	51	2.363.660	37	162.085	41	321.974
35	Herstellung von Waren	<C>	1.803	146.303.241	1.292	4.521.338	1.730	92.251.085
36	Energieversorgung	<35>	114	21.939.011	99	5.920.941	56	92.949
37	Wasserversorgung	<36>	3	G	G	G	G	G
38	Abwasserentsorgung	<37>	4	118.983	2	407	1	11
39	Sammlung, Behandlung, Beseitigung v. Abfällen	<38>	72	2.414.718	67	448.020	54	483.407
40	Beseitig. v. Umweltverschmutzung, Entsorgung	<39>	1	G	G	G	G	G
41	Energie- und Wasserversorgung	<D, E>	194	24.569.955	172	6.384.017	112	576.367
42	Hochbau	<41>	258	9.457.460	194	1.202.916	134	869.191
43	Tiefbau	<42>	94	6.787.506	77	1.287.076	44	200.208
44	Vorbereitende Baustellenarbeiten, Bauinstallation	<43>	235	5.862.619	224	1.640.147	140	142.761
45	Bau	<F>	587	22.107.585	495	4.130.139	318	1.212.160
46	Handel, Instandhaltung u. Reparatur v. Kfz	<45>	369	28.685.117	180	107.425	348	6.031.162
47	Großhandel (ohne Handel mit Kfz)	<46>	1.727	96.099.045	690	4.470.016	1.468	21.830.807
48	Einzelhandel (ohne Handel mit Kfz)	<47>	419	43.291.291	111	156.179	329	1.937.142
49	Handel; Instandhaltung u. Reparatur v. Kfz	<G>	2.515	168.075.453	981	4.733.620	2.145	29.799.111
50	Landverkehr, Transport in Rohrfernleitungen	<49>	176	9.138.797	101	586.123	123	510.797
51	Schifffahrt	<50>	2	G	G	G	G	G
52	Luftfahrt	<51>	23	G	G	G	G	G

Umsatzsteuerstatistik 2017

8.1 Ausgewählte Merkmale nach Wirtschaftsabteilungen der ÖNACE 2008 und Umsatzstufen

darunter gem. § 6 Abs. 1 Z. 1 in Verbindung mit § 7 Ausfuhrlieferungen		darunter gem. Art. 6 Abs. 1 Z. 1 u. 2 inngemeinschaftliche Lieferungen		Steuerpflichtiger Umsatz		darunter versteuert mit 20 % (Normalsteuersatz)		darunter versteuert mit 10 % (ermäßigter Steuersatz)		Zeile
Fälle	1.000 EUR	Fälle	1.000 EUR	Fälle	1.000 EUR	Fälle	1.000 EUR	Fälle	1.000 EUR	
10 Mio. EUR und mehr										
8	3.235	9	17.398	10	105.126	10	24.000	10	41.437	1
3	142	3	1.669	5	316.242	5	289.675	4	7.640	2
-	-	-	-	-	-	-	-	-	-	3
11	3.377	12	19.067	15	421.368	15	313.675	14	49.077	4
-	-	-	-	-	-	-	-	-	-	5
G	G	G	G	G	G	G	G	G	G	6
G	G	G	G	G	G	G	G	G	G	7
9	20.810	15	182.674	19	340.623	19	314.585	16	20.115	8
G	G	G	G	G	G	G	G	G	G	9
9	20.810	18	182.838	22	573.601	22	547.025	18	20.145	10
155	749.740	215	4.487.373	229	8.822.361	224	919.834	226	7.026.385	11
23	1.213.146	32	1.129.345	32	2.400.096	32	2.250.357	28	135.629	12
-	-	-	-	-	-	-	-	-	-	13
28	331.262	29	541.696	29	211.943	29	206.712	17	5.229	14
16	58.349	16	263.932	16	165.126	16	164.502	13	624	15
9	121.530	10	590.617	9	74.374	9	73.534	6	621	16
83	787.398	108	2.514.984	111	2.886.243	111	2.456.899	66	5.512	17
58	1.111.167	62	3.317.592	62	1.689.393	62	1.669.763	43	6.039	18
35	73.160	39	718.679	43	873.966	43	734.866	30	139.100	19
2	60.186	3	1.020.876	2	5.757.477	2	5.756.995	1	482	20
72	1.601.495	75	3.478.838	77	2.456.482	77	2.347.364	43	86.006	21
21	1.354.346	23	1.392.959	24	849.826	22	183.655	22	664.938	22
93	1.084.670	103	3.220.151	103	1.411.129	103	1.395.800	59	14.321	23
63	674.499	102	955.484	114	3.367.361	114	3.333.757	79	32.738	24
58	2.709.643	60	9.273.180	61	1.062.441	61	1.041.983	34	19.509	25
168	2.231.148	199	5.021.184	209	2.977.696	209	2.958.089	104	17.874	26
69	1.321.922	74	1.656.676	73	778.631	72	776.521	31	1.970	27
100	2.577.521	104	5.596.191	104	3.064.918	103	3.051.317	56	13.574	28
250	5.462.800	255	7.825.105	258	3.695.668	258	3.686.441	144	9.097	29
66	3.377.583	72	8.342.144	76	3.295.841	76	3.270.794	31	24.826	30
15	497.537	14	673.869	14	426.939	14	426.067	9	869	31
40	112.055	47	435.254	48	866.814	48	865.545	26	796	32
32	443.231	31	811.616	35	516.489	35	511.710	20	4.735	33
30	132.143	40	189.236	51	1.879.601	51	1.879.333	17	135	34
1.486	28.086.531	1.713	63.456.981	1.780	49.530.815	1.771	39.961.838	1.105	8.211.009	35
13	3.381	25	13.225	112	15.925.121	112	15.311.137	66	594.356	36
G	G	G	G	G	G	G	G	G	G	37
-	-	-	-	4	118.566	4	9.868	4	108.465	38
25	51.348	51	422.750	72	1.483.292	72	429.902	66	1.035.897	39
G	G	G	G	G	G	G	G	G	G	40
38	54.729	76	435.975	191	17.609.572	191	15.752.854	139	1.819.362	41
21	15.289	54	16.436	253	7.385.353	253	7.311.237	142	67.673	42
9	10.060	38	63.950	94	5.300.221	94	5.288.676	43	10.578	43
62	51.317	117	88.998	235	4.079.711	235	4.057.539	99	20.445	44
92	76.666	209	169.384	582	16.765.285	582	16.657.452	284	98.696	45
217	1.923.314	336	4.072.390	369	22.546.530	368	22.539.210	182	6.481	46
1.006	5.195.065	1.396	16.329.650	1.678	69.798.222	1.653	50.760.977	940	17.138.432	47
247	656.513	246	1.100.839	417	41.197.970	416	26.437.754	281	13.914.503	48
1.470	7.774.892	1.978	21.502.879	2.464	133.542.722	2.437	99.737.941	1.403	31.059.416	49
45	42.815	78	75.486	176	8.041.878	175	4.273.681	142	3.747.298	50
G	G	G	G	G	G	G	G	G	G	51
G	G	G	G	G	G	G	G	G	G	52

Umsatzsteuerstatistik 2017

8.1 Ausgewählte Merkmale nach Wirtschaftsabteilungen der ÖNACE 2008 und Umsatzstufen

Zeile	Wirtschaftsabteilungen der ÖNACE 2008	Innergemein- schaftlicher Erwerb		darunter steuerpflichtig				
				versteuert mit 20 %		versteuert mit 10 %		
		Fälle	1.000 EUR	Fälle	1.000 EUR	Fälle	1.000 EUR	
10 Mio. EUR und mehr								
1	Landwirtschaft, Jagd	<01>	10	30.006	10	4.842	7	17.004
2	Forstwirtschaft	<02>	5	64.360	5	61.654	3	10
3	Fischerei und Fischzucht	<03>	-	-	-	-	-	-
4	Land- und Forstwirtschaft, Fischerei	<A>	15	94.366	15	66.496	10	17.014
5	Kohlenbergbau	<05>	-	-	-	-	-	-
6	Gewinnung von Erdöl und Erdgas	<06>	G	G	G	G	G	G
7	Erzbergbau	<07>	G	G	G	G	G	G
8	Gew.v.Steinen u.Erden,sonstiger Bergbau	<08>	19	29.254	19	29.036	6	218
9	Erbr. v. Dienstleistungen für den Bergbau	<09>	G	G	G	G	G	G
10	Bergbau, Gewinnung v.Steinen u.Erden		23	54.355	23	54.137	6	218
11	H.v.Nahrungs-u.Futtermitteln	<10>	226	2.984.782	223	842.458	212	1.909.879
12	Getränkeherstellung	<11>	32	487.282	32	401.577	25	85.686
13	Tabakverarbeitung	<12>	-	-	-	-	-	-
14	Herstellung von Textilien	<13>	28	383.021	28	382.981	10	25
15	Herstellung von Bekleidung	<14>	16	116.509	16	115.876	5	10
16	Herstellung von Leder(waren) und Schuhen	<15>	9	306.920	9	306.902	6	17
17	Herst. v. Holz-, Flecht-, Korb- und Korkwaren	<16>	111	1.299.938	110	1.270.569	38	3.003
18	Herstellung v. Papier, Pappe und Waren daraus	<17>	62	1.288.168	62	1.265.360	22	1.037
19	H. v. Druckerz., Vervielf. v. besp. Datenträgern	<18>	43	335.594	43	333.077	21	2.167
20	Kokerei und Mineralölverarbeitung	<19>	2	419.902	2	419.755	2	147
21	Herstellung von chemischen Erzeugnissen	<20>	76	2.168.970	76	2.117.019	37	50.816
22	Herstellung von pharmazeutischen Erzeugnissen	<21>	24	1.135.211	23	494.160	21	639.633
23	Herstellung von Gummi und Kunststoffwaren	<22>	103	1.810.650	103	1.810.339	42	224
24	H. v. Glas, Keramik, Bearb. v. Steinen u. Erden	<23>	113	904.239	113	904.089	42	115
25	Metallerzeugung und Bearbeitung	<24>	64	4.748.254	64	4.747.755	30	463
26	Herstellung von Metallerzeugnissen	<25>	208	2.259.562	208	2.258.227	67	103
27	H. v. EDV-Geräten, elektron. u. opt. Erzeugnissen	<26>	73	1.030.752	72	1.025.293	35	117
28	Herstellung von elektrischen Ausrüstungen	<27>	104	3.758.725	104	3.758.360	50	152
29	Maschinenbau	<28>	257	5.266.034	257	5.262.690	107	2.130
30	H.v.Kraftwagen und Kraftwagenteilen	<29>	75	7.938.006	75	7.937.702	18	290
31	Sonstiger Fahrzeugbau	<30>	13	408.072	13	408.068	4	4
32	Herstellung von Möbeln	<31>	47	312.156	47	312.037	18	21
33	Herstellung von sonstigen Waren	<32>	35	394.287	35	394.254	19	33
34	Rep. u. Install. v. Maschinen u. Ausrüstungen	<33>	49	544.817	49	544.766	16	35
35	Herstellung von Waren	<C>	1.770	40.301.851	1.764	37.313.314	847	2.696.107
36	Energieversorgung	<35>	92	161.416	89	146.035	51	706
37	Wasserversorgung	<36>	G	G	G	G	G	G
38	Abwasserentsorgung	<37>	4	663	4	663	-	-
39	Sammlung, Behandlung, Beseitigung v. Abfällen	<38>	69	215.945	67	215.613	31	44
40	Beseitig. v. Umweltverschmutzung, Entsorgung	<39>	G	G	G	G	G	G
41	Energie- und Wasserversorgung	<D, E>	168	378.135	163	362.420	84	752
42	Hochbau	<41>	210	127.139	208	126.874	40	34
43	Tiefbau	<42>	74	188.142	74	188.116	14	25
44	Vorbereitende Baustellenarbeiten, Bauinstallation	<43>	226	396.834	225	396.297	48	35
45	Bau	<F>	510	712.115	507	711.287	102	94
46	Handel, Instandhaltung u. Reparatur v. Kfz	<45>	362	10.718.795	362	10.693.967	92	483
47	Großhandel (ohne Handel mit Kfz)	<46>	1.656	28.929.284	1.626	22.723.593	683	5.727.318
48	Einzelhandel (ohne Handel mit Kfz)	<47>	398	9.064.112	396	7.282.833	193	1.473.106
49	Handel; Instandhaltung u. Reparatur v. Kfz	<G>	2.416	48.712.191	2.384	40.700.393	968	7.200.907
50	Landverkehr, Transport in Rohrfernleitungen	<49>	163	447.383	162	446.283	63	860
51	Schifffahrt	<50>	G	G	G	G	G	G
52	Luftfahrt	<51>	G	G	G	G	G	G

Umsatzsteuerstatistik 2017

8.1 Ausgewählte Merkmale nach Wirtschaftsabteilungen der ÖNACE 2008 und Umsatzstufen

Umsatzsteuer (brutto)	Erwerbsteuer	Abziehbare Vorsteuer insgesamt	darunter Einfuhr- umsatzsteuer		darunter aus innergemein- schaftlichem Erwerb		Zahllast Gutschrift (-) (Saldo)		Zeile
			Fälle	1.000 EUR	Fälle	1.000 EUR	Fälle	1.000 EUR	
10 Mio. EUR und mehr									
14.648	3.730	-15.779	4	-99	10	-3.730	10	2.599	1
61.683	12.682	-37.065	2	-2	5	-12.682	5	37.301	2
-	-	-	-	-	-	-	-	-	3
76.331	16.412	-52.844	6	-101	15	-16.412	15	39.900	4
-	-	-	-	-	-	-	-	-	5
G	G	G	G	G	G	G	G	G	6
G	G	G	G	G	G	G	G	G	7
73.166	5.829	-81.967	8	-3.248	19	-5.829	19	-2.973	8
G	G	G	G	G	G	G	G	G	9
160.004	10.850	-151.896	11	-3.387	23	-10.850	22	18.955	10
1.085.577	389.634	-1.690.939	127	-46.202	226	-388.974	230	-216.123	11
663.897	88.887	-693.896	21	-20.841	32	-88.886	32	58.219	12
-	-	-	-	-	-	-	-	-	13
58.077	76.599	-161.319	29	-19.866	28	-76.599	29	-26.643	14
49.268	23.176	-77.320	15	-15.274	16	-23.176	16	-4.915	15
28.862	61.382	-140.331	10	-45.369	9	-61.377	10	-50.087	16
624.707	257.742	-975.919	64	-19.400	111	-257.180	111	-93.569	17
459.230	255.997	-936.596	56	-20.442	62	-255.983	62	-221.368	18
324.947	66.832	-335.985	31	-4.472	43	-66.829	43	52.410	19
3.831.375	83.966	-3.612.408	2	-552.004	2	-83.966	3	302.936	20
805.950	428.632	-1.411.485	68	-46.412	76	-428.631	78	-177.856	21
194.988	162.900	-532.791	21	-80.657	24	-162.766	26	-176.872	22
332.959	362.090	-802.679	92	-47.264	103	-362.088	103	-118.208	23
738.402	180.829	-753.559	65	-51.336	112	-180.792	114	164.472	24
724.405	949.599	-2.332.245	61	-250.012	64	-949.560	62	-658.319	25
875.886	451.656	-1.509.195	190	-146.728	208	-451.597	210	-181.654	26
381.704	206.081	-833.675	74	-196.962	73	-206.051	75	-245.890	27
885.423	751.687	-1.811.024	101	-163.601	104	-751.588	105	-173.914	28
1.102.587	1.052.751	-2.681.881	251	-173.796	256	-1.051.814	261	-528.650	29
834.253	1.587.569	-2.729.461	67	-140.196	75	-1.587.567	76	-312.849	30
122.457	81.614	-241.201	14	-23.934	13	-81.614	15	-56.653	31
192.716	62.410	-197.377	36	-5.072	47	-62.403	48	57.750	32
147.240	78.854	-283.470	35	-48.085	35	-78.815	36	-57.376	33
459.884	108.959	-374.018	37	-6.057	49	-108.926	51	194.631	34
14.924.794	7.769.846	-25.118.774	1.467	-2.123.982	1.768	-7.767.182	1.796	-2.470.528	35
6.418.040	31.185	-5.001.025	35	-2.234	92	-31.185	114	1.448.207	36
G	G	G	G	G	G	G	G	G	37
12.865	133	-19.448	-	-	4	-133	4	-6.451	38
268.630	43.127	-319.654	26	-14.233	68	-43.060	72	-7.891	39
G	G	G	G	G	G	G	G	G	40
6.710.418	74.467	-5.354.382	61	-16.467	167	-74.400	194	1.430.515	41
2.172.185	25.381	-1.237.016	38	-1.263	204	-25.283	256	960.383	42
1.545.085	37.626	-950.342	32	-2.211	74	-37.583	94	632.337	43
1.108.130	79.309	-803.350	93	-4.591	224	-79.194	235	384.000	44
4.825.400	142.316	-2.990.708	163	-8.065	502	-142.060	585	1.976.720	45
4.697.848	2.138.842	-5.208.787	87	-92.490	361	-2.137.676	369	1.625.759	46
13.145.352	5.165.028	-14.412.654	1.019	-1.350.346	1.654	-5.157.837	1.718	3.875.691	47
7.073.560	1.642.540	-5.854.478	153	-168.014	397	-1.639.200	418	2.859.666	48
24.916.760	8.946.410	-25.475.919	1.259	-1.610.850	2.412	-8.934.713	2.505	8.361.116	49
1.567.681	89.352	-1.790.994	57	-30.751	163	-89.317	176	-134.643	50
G	G	G	G	G	G	G	G	G	51
G	G	G	G	G	G	G	G	G	52

Umsatzsteuerstatistik 2017

8.1 Ausgewählte Merkmale nach Wirtschaftsabteilungen der ÖNACE 2008 und Umsatzstufen

Zeile	Wirtschaftsabteilungen der ÖNACE 2008	Veran- lagungs- fälle	Steuerbarer Umsatz	Reverse-Charge- Umsatz		Steuerfreier Umsatz		
			1.000 EUR	Fälle	1.000 EUR	Fälle	1.000 EUR	
10 Mio. EUR und mehr								
53	Lagerei, Erbr. sonst. Dienstleist. f. d. Verkehr	<52>	149	9.137.709	49	194.626	115	2.958.354
54	Post-, Kurier- u.. Expressdienste	<53>	21	2.308.068	7	21.093	16	907.047
55	Verkehr und Lagerei	<H>	371	21.946.269	160	802.163	279	5.630.463
56	Beherbergung	<55>	105	1.805.459	18	704	35	17.546
57	Gastronomie	<56>	60	1.566.464	11	250	20	90.008
58	Beherbergung und Gastronomie	<I>	165	3.371.923	29	954	55	107.554
59	Verlagswesen	<58>	42	1.641.881	11	7.056	34	43.569
60	Herst., Verleih, Vertrieb v. Filmen; Kinos u.a.	<59>	9	201.899	-	-	2	69
61	Rundfunkveranstalter	<60>	7	1.310.954	2	1.720	5	50.704
62	Telekommunikation	<61>	22	5.248.545	8	380.060	15	36.592
63	Erbr. v. Dienstleist. d. Informationstechnologie	<62>	75	1.969.881	15	40.213	42	760.333
64	Informationsdienstleistungen	<63>	30	2.461.515	7	10.250	17	756.125
65	Information und Kommunikation	<J>	185	12.834.675	43	439.299	115	1.647.392
66	Erbr. v. Finanzdienstleistungen	<64>	53	5.499.400	18	13.962	-	-
67	Versicherungswesen (ohne Sozialversicherung)	<65>	12	462.949	-	-	-	-
68	damit verb. Tätigkeiten	<66>	8	358.162	3	113.053	-	-
69	Finanz- u. Versicherungsdienstleist.	<K>	73	6.320.511	21	127.015	-	-
70	Grundstücks- und Wohnungswesen	<L/68>	357	11.774.759	56	43.377	252	3.809.734
71	Rechts-, Steuerberatung, Wirtschaftsprüfung	<69>	33	1.006.407	2	53	14	11.107
72	Verwaltung v. Unternehmen, Unternehmensberat.	<70>	98	3.025.652	26	233.318	53	400.623
73	Architektur- u. Ingenieurbüros	<71>	57	2.022.619	21	405.652	30	634.128
74	Forschung und Entwicklung	<72>	8	383.424	2	6.325	7	166.888
75	Werbung und Marktforschung	<73>	67	2.278.199	14	157.349	25	16.454
76	Sonstige freiberufliche Tätigkeiten	<74>	12	286.532	4	52.245	4	9.469
77	Veterinärwesen	<75>	-	-	-	-	-	-
78	Erbr. v. freiberufl. Dienstleistungen	<M>	275	9.002.833	69	854.942	133	1.238.669
79	Vermietung v. beweglichen Sachen	<77>	88	5.029.140	29	95.263	65	340.832
80	Vermittlung und Überlassung v. Arbeitskräften	<78>	79	2.656.253	68	494.737	18	2.212
81	Reisebüros, -veranstalter, Reservierungsdienstl.	<79>	44	2.300.914	3	5.603	40	1.560.542
82	Wach- und Sicherheitsdienste, Detekteien	<80>	6	287.128	4	1.020	2	56
83	Gebäudebetreuung, Garten- u. Landschaftsbau	<81>	51	1.647.820	44	71.922	21	11.721
84	Erbr. v. sonst. wirtschaftl. Dienstleist. a.n.g.	<82>	34	907.434	7	9.845	15	55.063
85	Erbr. v. sonst. wirtschaftl. Dienstleist.	<N>	302	12.828.689	155	678.390	161	1.970.426
86	Öffentl. Verwalt., Verteidigung, Sozialvers.	<O/84>	90	66.581.590	36	67.513	70	63.407.584
87	Erziehung und Unterricht	<P/85>	19	450.914	6	87	18	369.650
88	Gesundheitswesen	<86>	96	6.861.163	16	1.838	66	5.465.798
89	Heime	<87>	31	914.958	3	602	13	118.558
90	Sozialwesen	<88>	59	2.463.188	22	1.128	42	878.385
91	Gesundheits- und Sozialwesen	<Q>	186	10.239.309	41	3.568	121	6.462.741
92	Kreative, künstler., unterhaltende Tätigkeiten	<90>	17	509.526	6	10.663	9	12.467
93	Bibliotheken, Museen, botan. u. zoolog. Gärten	<91>	5	124.333	1	0	5	502
682	Spiel-, Wett- und Lotteriewesen	<92>	14	4.494.294	-	-	10	3.995.653
95	Dienstleist. d. Sports, d. Unterhaltung u. Erholung	<93>	20	396.659	1	320	7	26.388
96	Kunst, Unterhaltung und Erholung	<R>	56	5.524.812	8	10.983	31	4.035.010
97	Interessenvertretungen, kirchl. Vereinigungen	<94>	16	G	G	G	G	G
98	Rep. v. EDV-Geräten u. Gebrauchsgütern	<95>	1	G	G	G	G	G
99	Erbr. v. sonst. überwiegend pers. Dienstleistg.	<96>	28	678.436	12	10.138	11	4.491
100	Erbringung v. sonst. Dienstleistg.	<S>	45	1.046.417	17	10.217	25	36.599
101	Nicht zuordenbar		-	-	-	-	-	-
102	INSGESAMT		7.261	524.551.283	3.610	23.136.745	5.598	212.802.807

Umsatzsteuerstatistik 2017

8.1 Ausgewählte Merkmale nach Wirtschaftsabteilungen der ÖNACE 2008 und Umsatzstufen

darunter gem. § 6 Abs. 1 Z. 1 in Verbindung mit § 7 Ausfuhrlieferungen		darunter gem. Art. 6 Abs. 1 Z. 1 u. 2 innergemeinschaftliche Lieferungen		Steuerpflichtiger Umsatz		darunter versteuert mit 20 % (Normalsteuersatz)		darunter versteuert mit 10 % (ermäßigter Steuersatz)		Zeile
Fälle	1.000 EUR	Fälle	1.000 EUR	Fälle	1.000 EUR	Fälle	1.000 EUR	Fälle	1.000 EUR	
10 Mio. EUR und mehr										
20	98.574	51	317.367	149	5.984.728	146	5.654.596	76	328.387	53
2	899	3	2.683	21	1.379.928	21	1.373.827	8	5.870	54
70	143.108	135	398.224	364	15.513.643	360	11.377.074	235	4.091.518	55
11	303	13	2.216	105	1.787.209	105	330.435	103	576.216	56
13	1.811	10	4.424	60	1.476.205	60	654.471	60	806.559	57
24	2.114	23	6.640	165	3.263.414	165	984.906	163	1.382.775	58
24	14.981	22	26.947	42	1.591.256	42	1.005.968	33	585.158	59
1	69	1	0	9	201.830	9	105.923	5	20.128	60
1	4	3	298	7	1.258.530	7	456.434	4	800.556	61
4	1.101	12	32.880	22	4.831.892	22	4.646.622	14	185.082	62
18	13.577	28	44.185	73	1.169.335	73	1.168.627	17	708	63
7	2.291	10	8.052	29	1.695.140	29	1.694.354	10	718	64
55	32.023	76	112.362	182	10.747.983	182	9.077.928	83	1.592.350	65
-	-	-	-	53	5.485.438	53	5.347.194	38	77.554	66
-	-	-	-	12	462.949	12	336.811	12	125.882	67
-	-	-	-	7	245.108	7	221.117	3	23.992	68
-	-	-	-	72	6.193.495	72	5.905.122	53	227.428	69
14	2.241	12	9.274	348	7.921.648	348	4.388.409	254	3.510.521	70
2	26	4	78	33	995.248	33	994.653	16	591	71
10	29.203	22	20.585	97	2.391.712	96	2.163.726	64	187.761	72
17	397.475	19	188.674	56	982.839	55	979.106	21	3.729	73
3	105.508	6	61.375	8	210.211	7	121.103	5	80.948	74
10	10.810	12	5.297	63	2.104.396	63	2.000.135	22	99.387	75
-	-	3	4.981	12	224.818	12	183.957	5	8.004	76
-	-	-	-	-	-	-	-	-	-	77
42	543.022	66	280.990	269	6.909.224	266	6.442.680	133	380.420	78
16	5.764	53	219.360	85	4.593.044	85	4.590.232	22	2.659	79
12	585	5	1.430	79	2.159.304	79	2.154.290	25	4.680	80
5	521	4	223	44	734.769	43	162.414	36	151.461	81
1	6	1	26	6	286.052	6	286.051	1	1	82
10	1.496	15	6.668	51	1.564.177	51	1.481.352	34	73.920	83
1	829	6	746	34	842.527	34	782.273	16	57.863	84
45	9.201	84	228.453	299	10.179.873	298	9.456.612	134	290.584	85
5	69	8	772	84	3.106.494	84	591.790	75	2.463.175	86
3	1	3	50	16	81.177	16	52.614	16	28.561	87
6	417	10	2.049	95	1.393.527	95	117.350	90	1.272.252	88
1	15	1	1	31	795.797	29	34.384	31	761.090	89
7	815	18	1.861	58	1.583.675	57	59.599	57	1.457.139	90
14	1.247	29	3.911	184	3.772.999	181	211.333	178	3.490.481	91
3	1.929	5	9.883	17	486.395	16	226.985	13	188.865	92
4	320	5	150	5	123.830	5	25.307	5	38.742	93
-	-	2	200	13	498.641	13	485.248	12	10.341	682
3	1.293	6	113	20	369.951	20	228.922	19	22.324	95
10	3.542	18	10.346	55	1.478.817	54	966.462	49	260.272	96
G	G	G	G	G	G	G	G	G	G	97
G	G	G	G	G	G	G	G	G	G	98
5	113	5	3.533	28	663.808	28	400.461	25	164.119	99
10	837	14	13.254	45	999.602	45	597.220	37	229.502	100
-	-	-	-	-	-	-	-	-	-	101
3.398	36.754.411	4.474	86.831.401	7.137	288.611.731	7.089	223.022.936	4.373	59.205.291	102

Umsatzsteuerstatistik 2017

8.1 Ausgewählte Merkmale nach Wirtschaftsabteilungen der ÖNACE 2008 und Umsatzstufen

Zeile	Wirtschaftsabteilungen der ÖNACE 2008	Innergemeinschaftlicher Erwerb		darunter steuerpflichtig				
				versteuert mit 20 %		versteuert mit 10 %		
		Fälle	1.000 EUR	Fälle	1.000 EUR	Fälle	1.000 EUR	
10 Mio. EUR und mehr								
53	Lagerei, Erbr. sonst. Dienstleist. f. d. Verkehr	<52>	124	158.584	121	140.828	51	17.748
54	Post-, Kurier- u.. Expressdienste	<53>	17	14.299	17	14.269	7	30
55	Verkehr und Lagerei	<H>	319	686.615	313	620.514	124	18.643
56	Beherbergung	<55>	102	35.099	102	27.692	89	7.237
57	Gastronomie	<56>	60	64.430	59	43.053	38	21.351
58	Beherbergung und Gastronomie	<I>	162	99.529	161	70.745	127	28.588
59	Verlagswesen	<58>	40	63.713	40	54.961	27	8.751
60	Herst., Verleih, Vertrieb v. Filmen; Kinos u.a.	<59>	8	3.310	8	3.058	4	244
61	Rundfunkveranstalter	<60>	6	8.533	6	8.529	2	3
62	Telekommunikation	<61>	21	401.065	21	401.048	7	16
63	Erbr. v. Dienstleist. d. Informationstechnologie	<62>	62	67.578	62	67.519	34	56
64	Informationsdienstleistungen	<63>	26	35.717	26	35.663	16	48
65	Information und Kommunikation	<J>	163	579.916	163	570.778	90	9.118
66	Erbr. v. Finanzdienstleistungen	<64>	41	229.646	41	201.198	26	2.190
67	Versicherungswesen (ohne Sozialversicherung)	<65>	12	2.990	12	2.911	11	79
68	damit verb. Tätigkeiten	<66>	5	3.894	5	3.892	2	1
69	Finanz- u. Versicherungsdienstleist.	<K>	58	236.530	58	208.001	39	2.270
70	Grundstücks- und Wohnungswesen	<L/68>	181	97.495	179	96.975	44	268
71	Rechts-, Steuerberatung, Wirtschaftsprüfung	<69>	28	966	21	788	24	159
72	Verwaltung v. Unternehmen, Unternehmensberat.	<70>	79	214.518	75	124.426	44	85.535
73	Architektur- u. Ingenieurbüros	<71>	49	128.064	46	127.560	30	107
74	Forschung und Entwicklung	<72>	7	65.404	6	21.118	6	43.994
75	Werbung und Marktforschung	<73>	38	46.439	37	8.962	23	37.477
76	Sonstige freiberufliche Tätigkeiten	<74>	11	69.769	11	35.544	6	1.371
77	Veterinärwesen	<75>	-	-	-	-	-	-
78	Erbr. v. freiberufl. Dienstleistungen	<M>	212	525.160	196	318.398	133	168.643
79	Vermietung v. beweglichen Sachen	<77>	72	354.805	72	354.693	10	7
80	Vermittlung und Überlassung v. Arbeitskräften	<78>	65	1.807	63	1.757	16	11
81	Reisebüros, -veranstalter, Reservierungsdienstl.	<79>	34	5.692	33	5.061	18	632
82	Wach- und Sicherheitsdienste, Detekteien	<80>	6	1.068	6	1.065	2	3
83	Gebäudebetreuung, Garten- u. Landschaftsbau	<81>	45	8.707	45	7.590	19	135
84	Erbr. v. sonst. wirtschaftl. Dienstleist. a.n.g.	<82>	26	29.711	26	27.191	11	2.500
85	Erbr. v. sonst. wirtschaftl. Dienstleist.	<N>	248	401.790	245	397.357	76	3.288
86	Öffentl. Verwalt., Verteidigung, Sozialvers.	<O/84>	81	231.208	81	206.401	71	23.002
87	Erziehung und Unterricht	<P/85>	17	3.406	17	3.152	15	251
88	Gesundheitswesen	<86>	91	95.976	90	74.844	76	21.113
89	Heime	<87>	31	912	29	717	25	186
90	Sozialwesen	<88>	56	3.108	56	2.784	45	261
91	Gesundheits- und Sozialwesen	<Q>	178	99.996	175	78.345	146	21.560
92	Kreative, künstler., unterhaltende Tätigkeiten	<90>	14	11.238	14	11.037	9	190
93	Bibliotheken, Museen, botan. u. zoolog. Gärten	<91>	5	4.233	5	2.755	5	1.081
94	Spiel-, Wett- und Lotteriewesen	<92>	11	5.615	11	4.580	9	964
95	Dienstleist. d. Sports, d. Unterhaltung u. Erholung	<93>	17	11.239	17	10.850	11	384
96	Kunst, Unterhaltung und Erholung	<R>	47	32.325	47	29.222	34	2.619
97	Interessenvertretungen, kirchl. Vereinigungen	<94>	G	G	G	G	G	G
98	Rep. v. EDV-Geräten u. Gebrauchsgütern	<95>	G	G	G	G	G	G
99	Erbr. v. sonst. überwiegend pers. Dienstleistg.	<96>	28	39.255	28	39.064	15	142
100	Erbringung v. sonst. Dienstleistg.	<S>	43	42.056	42	41.213	26	583
101	Nicht zuordenbar		-	-	-	-	-	-
102	INSGESAMT		6.611	93.289.043	6.533	81.849.146	2.942	10.193.925

Umsatzsteuerstatistik 2017

8.1 Ausgewählte Merkmale nach Wirtschaftsabteilungen der ÖNACE 2008 und Umsatzstufen

Umsatzsteuer (brutto)	Erwerbsteuer	Abziehbare Vorsteuer insgesamt	darunter Einfuhr- umsatzsteuer		darunter aus innergemein- schaftlichem Erwerb		Zahllast Gutschrift (-) (Saldo)		Zeile
			Fälle	1.000 EUR	Fälle	1.000 EUR	Fälle	1.000 EUR	
10 Mio. EUR und mehr									
1.845.183	29.940	-1.558.613	37	-38.791	123	-29.870	149	316.412	53
326.248	2.857	-236.379	3	-380	17	-2.857	21	92.726	54
3.782.043	125.976	-3.647.846	107	-72.541	316	-125.871	371	259.393	55
254.294	6.280	-188.187	28	-250	100	-6.077	105	72.396	56
224.503	10.746	-154.017	14	-822	60	-10.746	60	81.233	57
478.797	17.026	-342.204	42	-1.072	160	-16.823	165	153.629	58
278.884	11.867	-200.132	13	-55	40	-11.867	42	90.607	59
40.833	636	-27.649	4	-84	8	-636	9	13.820	60
216.872	1.706	-173.420	4	-51	6	-1.706	7	45.158	61
1.144.092	80.211	-710.565	10	-1.301	21	-80.211	22	511.348	62
305.713	13.509	-193.515	20	-697	57	-13.488	75	125.708	63
465.511	7.137	-258.198	10	-2.710	25	-7.095	29	214.344	64
2.451.905	115.066	-1.563.479	61	-4.898	157	-115.003	184	1.000.985	65
1.182.068	41.038	-1.064.109	7	-7.647	40	-38.865	53	158.927	66
109.439	590	-59.562	1	-2	6	-35	12	50.467	67
108.263	779	-91.490	1	-5	5	-779	7	17.552	68
1.399.770	42.407	-1.215.161	9	-7.654	51	-39.679	72	226.946	69
1.296.673	19.452	-1.186.073	12	-114	171	-19.318	355	125.144	70
217.111	175	-100.156	6	-2	28	-157	33	117.123	71
621.709	34.008	-418.937	14	-718	78	-33.964	97	236.812	72
246.684	25.523	-208.656	23	-3.705	48	-25.231	57	61.420	73
42.942	8.661	-42.893	4	-2.202	7	-8.658	8	8.543	74
472.510	5.540	-362.785	12	-13.582	38	-5.540	65	114.435	75
44.977	11.517	-19.227	3	-25	11	-11.517	12	37.266	76
-	-	-	-	-	-	-	-	-	77
1.645.933	85.424	-1.152.654	62	-20.234	210	-85.067	272	575.599	78
985.347	70.939	-983.880	24	-5.927	72	-70.939	87	71.855	79
449.227	356	-59.067	3	-4	63	-356	79	390.515	80
114.517	1.075	-107.632	8	-17	34	-1.064	44	7.959	81
57.761	213	-8.127	1	-3	6	-213	6	49.847	82
333.744	1.580	-117.021	10	-257	44	-1.540	51	218.540	83
166.359	5.691	-126.110	6	-747	25	-5.691	34	45.926	84
2.106.955	79.854	-1.401.837	52	-6.955	244	-79.803	301	784.642	85
392.985	43.706	-378.991	9	-127	50	-8.330	84	57.756	86
13.973	656	-16.737	2	-7	13	-459	19	-2.119	87
158.472	17.081	-121.433	18	-103	71	-6.502	96	54.115	88
83.333	163	-41.149	2	-3	29	-129	31	42.346	89
170.938	587	-81.388	3	-1	55	-544	58	89.963	90
412.743	17.831	-243.970	23	-107	155	-7.175	185	186.424	91
95.023	2.226	-80.592	9	-35	14	-2.226	17	16.666	92
17.298	703	-16.297	4	-146	5	-702	5	1.704	93
100.504	1.026	-41.280	2	-32	9	-464	14	60.250	94
79.130	2.209	-65.434	7	-9	17	-2.208	20	15.905	95
291.955	6.164	-203.603	22	-222	45	-5.600	56	94.525	96
G	G	G	G	G	G	G	G	G	97
G	G	G	G	G	G	G	G	G	98
111.492	7.827	-66.384	9	-1.052	28	-7.827	28	52.935	99
170.051	8.329	-107.828	13	-1.054	42	-8.271	45	70.552	100
-	-	-	-	-	-	-	-	-	101
66.057.491	17.522.190	-70.604.908	3.381	-3.877.840	6.501	-17.457.012	7.226	12.890.155	102