



STATISTIK DER LOHNSTEUER 2018

Herausgegeben von STATISTIK AUSTRIA



Wien 2019

Auskünfte

Für schriftliche oder telefonische Anfragen steht Ihnen in der Statistik Austria der Allgemeine Auskunftsdienst unter der Adresse

Guglgasse 13
1110 Wien
Tel.: +43 (1) 711 28-7070
e-mail: info@statistik.gv.at
Fax: +43 (1) 715 68 28

zur Verfügung.

Herausgeber und Hersteller

STATISTIK AUSTRIA
Bundesanstalt Statistik Österreich
1110 Wien
Guglgasse 13

Für den Inhalt verantwortlich

Mag. Florian Fischer
Tel.: +43 (1) 711 28-8116
e-mail: florian.fischer@statistik.gv.at

Umschlagfoto

Cäcilia Bachmann

Kommissionsverlag

Verlag Österreich GmbH
1010 Wien
Bäckerstraße 1
Tel.: +43 (1) 610 77-0
e-mail: order@verlagoesterreich.at

ISBN 978-3-903264-32-8

Das Produkt und die darin enthaltenen Daten sind urheberrechtlich geschützt. Alle Rechte sind der Bundesanstalt Statistik Österreich (STATISTIK AUSTRIA) vorbehalten. Bei richtiger Wiedergabe und mit korrekter Quellenangabe „STATISTIK AUSTRIA“ ist es gestattet, die Inhalte zu vervielfältigen, verbreiten, öffentlich zugänglich zu machen und sie zu bearbeiten. Bei auszugsweiser Verwendung, Darstellung von Teilen oder sonstiger Veränderung von Dateninhalten wie Tabellen, Grafiken oder Texten ist an geeigneter Stelle ein Hinweis anzubringen, dass die verwendeten Inhalte bearbeitet wurden.

Die Bundesanstalt Statistik Österreich sowie alle Mitwirkenden an der Publikation haben deren Inhalte sorgfältig recherchiert und erstellt. Fehler können dennoch nicht gänzlich ausgeschlossen werden. Die Genannten übernehmen daher keine Haftung für die Richtigkeit, Vollständigkeit und Aktualität der Inhalte, insbesondere übernehmen sie keinerlei Haftung für eventuelle unmittelbare oder mittelbare Schäden, die durch die direkte oder indirekte Nutzung der angebotenen Inhalte entstehen. Korrekturhinweise senden Sie bitte an die Redaktion.

© STATISTIK AUSTRIA

Artikelnummer: 20-8130-18

Verkaufspreis: € 50,00 (inkl. CD-ROM)

Wien 2019

Vorwort

Unselbständig Erwerbstätige bilden rund neun Zehntel aller Erwerbstätigen in Österreich. Rechnet man die Pensionisten und Pensionistinnen hinzu, so ist der Anteil der Lohnsteuerpflichtigen an allen Einkommensbeziehern und Einkommensbezieherinnen noch deutlich höher. Höhe, Verteilung und Besteuerung der Bruttobezüge von rund 7,1 Millionen Arbeitnehmern und Arbeitnehmerinnen sowie Pensionisten und Pensionistinnen werden in der vorliegenden Publikation dargestellt. Durch die hohe Aktualität erweist sie sich als ein wichtiges Instrumentarium für wirtschafts- und steuerpolitische Maßnahmen.

Die Einkommenssituation der unselbständig Erwerbstätigen und der Pensionisten und Pensionistinnen wird nach Geschlecht, Alter, sozialer Stellung, Beschäftigungsausmaß, regionaler Zugehörigkeit (Bundesländer, Politische Bezirke, NUTS-3-Einheiten) und wirtschaftlicher Aktivität sowie weiteren relevanten sozialen Merkmalen dargestellt. In der Lohnsteuerstatistik werden alle Bezüge in voller Höhe erfasst, auch jene Bezugssteile, die über der Höchstbeitragsgrundlage zur Sozialversicherung liegen.

Zusätzlich zur üblichen personenbezogenen Auswertung der Lohnzettel nach dem Einkommensschwerpunkt wurden in einer Auswertung die Teilmengen Beschäftigungs- und Pensionsverhältnisse getrennt aufbereitet. Für die Erstellung dieser Tabellen wurden nur jene Lohnzettel herangezogen, die für einen laufenden Aktiv- oder Pensionsbezug ausgestellt wurden. Im Textteil finden sich die wesentlichsten steuerrechtlichen Begriffsbestimmungen.

Mit der Verpflichtung der Arbeitgeber und Arbeitgeberinnen, die Lohnzettel der Mitarbeiter und Mitarbeiterinnen jährlich an die Finanzverwaltung abzuliefern, war es ab dem Jahr 1994 möglich, eine zeitlich aktuelle Lohnsteuerstatistik jährlich zu veröffentlichen. Die in der Auswertung verwendeten Daten der Lohnsteuerpflichtigen stammen von diesen Lohnzetteln noch vor einer möglicherweise später erfolgten Arbeitnehmerveranlagung bzw. Einkommensteuerveranlagung. Wurden für eine Person zwei oder mehr Lohnzettel übermittelt, so wurden die quantitativen Merkmale summiert und die qualitativen Merkmale des Lohnzettels mit dem größten Bruttobezug ausgewertet.

Auf der beigelegten CD-ROM sind – neben der gesamten Publikation im PDF-Format – alle Tabellen auch als Excel-Dateien enthalten.



Dr. Konrad Pesendorfer
Fachstatistischer Generaldirektor der STATISTIK AUSTRIA

Inhaltsverzeichnis

Abkürzungen und Zeichenerklärung	14
Lohnzettelformular (L16).....	15
Allgemeine Anmerkungen	19
1 Grundlagen	23
1.1 Rechtsgrundlage der Statistik	23
1.2 Steuerrechtliche Begriffe	23
1.2.1 Bemessungsgrundlage für die tarifliche Lohnsteuer	23
1.2.2 Arbeitnehmerveranlagung	26
1.2.3 Lohnsteuern auf sonstige Bezüge gem. § 67 Abs. 1 und 2	26
1.2.4 Mit festen Sätzen versteuerte Bezüge gem. § 67 Abs 3 bis 8	26
1.2.5 Einbehaltene und anrechenbare Lohnsteuer	27
1.3 Erhebungsmerkmale	27
1.4 Einkommensbegriff der Lohnsteuerstatistik	34
1.5 Aufarbeitung	35
2 Hauptergebnisse	41

Grafikverzeichnis

Grafik 1: Lohnsteuerstatistik 2000 bis 2018: Veränderungen zum Vorjahr	56
------------------------------------------------------------------------------	----

Übersichten und Tabellen im Textteil

Übersicht A: Steuerpflichtige 2018 mit ... Lohnzetteln	42
Tabelle 1: Haupterhebungsmerkmale der Lohnsteuerstatistik 2018	42
Übersicht B: Hauptergebnisse der Lohnsteuerstatistiken für die Jahre 2011 bis 2018	43
Tabelle 2: Steuerpflichtige 2018 nach Geschlecht, sozialer Stellung und Bruttobezugsstufen	44
Übersicht 1: Soziale Stellung: Verteilung der Steuerpflichtigen und ihrer Bruttobezüge 2018	45
Übersicht 2: Hohe Einkommen bei Arbeitnehmern und Arbeitnehmerinnen 2018	46
Übersicht 3: Durchschnittlicher monatlicher Nettobezug für ganzjährig Beschäftigte mit Vollzeitbeschäftigung 2018	47
Tabelle 3: Arbeitnehmer und Arbeitnehmerinnen sowie Pensionisten und Pensionistinnen mit ganzjähriger Bezugsdauer 2018 nach Alter und Geschlecht	48
Tabelle 4: Arbeitnehmer und Arbeitnehmerinnen 2018 nach Beschäftigungsausmaß, Geschlecht und sozialer Stellung	48
Tabelle 5: Einfluss des Beschäftigungsausmaßes auf das Nettoeinkommen 2018	49
Tabelle 6: Arbeitnehmer und Arbeitnehmerinnen sowie Bruttobezüge 2018 nach Geschlecht und wirtschaftlicher Aktivität	50
Tabelle 7: Durchschnittliche Bruttobezüge der ganzjährig vollzeitbeschäftigten Arbeitnehmer bzw. Arbeitnehmerinnen 2018 nach wirtschaftlicher Aktivität	51
Übersicht 4: Steuerpflichtige 2018 nach Bundesländern	52
Tabelle 8: Beschäftigungsausmaß der Arbeitnehmer und Arbeitnehmerinnen 2018 nach Geschlecht und wirtschaftlicher Aktivität	52
Tabelle 9: Steuerpflichtige und Lohnsteueraufkommen 2018 nach Bundesländern und Geschlecht	53
Tabelle 10: Arbeitnehmer und Arbeitnehmerinnen 2018 nach Beschäftigungsausmaß, Geschlecht und Bundesländern	53
Tabelle 11: Median der Bruttobezüge der Arbeitnehmer und Arbeitnehmerinnen mit ganzjährigen Bezügen und Vollzeitbeschäftigung 2018 sowie Einkommensvorteile der Männer nach Politischen Bezirken	54

Tabellenteil

1. Erhebungsmerkmale nach Bezugsarten, Geschlecht, Bezugsdauer und Bruttobezugsstufen

1.1	Arbeitnehmer und Arbeitnehmerinnen sowie Pensionisten und Pensionistinnen – insgesamt.....	60
1.2	Arbeitnehmer und Pensionisten - Männer	62
1.3	Arbeitnehmerinnen und Pensionistinnen.....	64
1.4	Arbeitnehmer und Arbeitnehmerinnen - insgesamt.....	66
1.4.1	Arbeitnehmer und Arbeitnehmerinnen - mit ganzjährigen Bezügen	68
1.4.2	Arbeitnehmer und Arbeitnehmerinnen - mit nichtganzjährigen Bezügen	70
1.5	Arbeitnehmer - Männer.....	72
1.5.1	Arbeitnehmer - Männer mit ganzjährigen Bezügen.....	74
1.5.2	Arbeitnehmer - Männer mit nichtganzjährigen Bezügen	76
1.6	Arbeitnehmerinnen	78
1.6.1	Arbeitnehmerinnen mit ganzjährigen Bezügen.....	80
1.6.2	Arbeitnehmerinnen mit nichtganzjährigen Bezügen	82
1.7	Pensionisten und Pensionistinnen – insgesamt	84
1.7.1	Pensionisten und Pensionistinnen - mit ganzjährigen Bezügen	86
1.7.2	Pensionisten und Pensionistinnen - mit nichtganzjährigen Bezügen	88
1.8	Pensionisten - Männer.....	90
1.8.1	Pensionisten - Männer mit ganzjährigen Bezügen	92
1.8.2	Pensionisten - Männer mit nichtganzjährigen Bezügen.....	94
1.9	Pensionistinnen.....	96
1.9.1	Pensionistinnen mit ganzjährigen Bezügen.....	98
1.9.2	Pensionistinnen mit nichtganzjährigen Bezügen	100

2. Erhebungsmerkmale nach sozialer Stellung, Geschlecht, Bezugsdauer, Beschäftigungsausmaß und Bruttobezugsstufen

2.1	Lehrlinge - insgesamt	102
2.1.1.1	Lehrlinge - mit ganzjährigen Bezügen und Vollzeitbeschäftigung	103
2.1.3	Lehrlinge - Männer.....	104
2.1.4	Lehrlinge - Männer mit ganzjährigen Bezügen.....	105
2.1.4.1	Lehrlinge - Männer mit ganzjährigen Bezügen und Vollzeitbeschäftigung.....	106
2.1.5	Lehrlinge - Männer mit nichtganzjährigen Bezügen	107
2.1.6	Lehrlinge - Frauen.....	108
2.1.7	Lehrlinge - Frauen mit ganzjährigen Bezügen.....	109
2.1.7.1	Lehrlinge - Frauen mit ganzjährigen Bezügen und Vollzeitbeschäftigung.....	110
2.1.8	Lehrlinge - Frauen mit nichtganzjährigen Bezügen	111
2.2	Arbeiter und Arbeiterinnen - insgesamt.....	112
2.2.1.1	Arbeiter und Arbeiterinnen - mit ganzjährigen Bezügen und Vollzeitbeschäftigung	113
2.2.3	Arbeiter - Männer.....	114
2.2.4	Arbeiter - Männer mit ganzjährigen Bezügen	115
2.2.4.1	Arbeiter - Männer mit ganzjährigen Bezügen und Vollzeitbeschäftigung	116
2.2.5	Arbeiter - Männer mit nichtganzjährigen Bezügen	117

2.2.6	Arbeiterinnen	118
2.2.7	Arbeiterinnen mit ganzjährigen Bezügen.....	119
2.2.7.1	Arbeiterinnen mit ganzjährigen Bezügen und Vollzeitbeschäftigung	120
2.2.8	Arbeiterinnen mit nichtganzjährigen Bezügen	121
2.3	Angestellte - insgesamt	122
2.3.1.1	Angestellte - mit ganzjährigen Bezügen und Vollzeitbeschäftigung	123
2.3.3	Angestellte - Männer.....	124
2.3.4	Angestellte - Männer mit ganzjährigen Bezügen.....	125
2.3.4.1	Angestellte - Männer mit ganzjährigen Bezügen und Vollzeitbeschäftigung	126
2.3.5	Angestellte - Männer mit nichtganzjährigen Bezügen	127
2.3.6	Angestellte - Frauen.....	128
2.3.7	Angestellte - Frauen mit ganzjährigen Bezügen.....	129
2.3.7.1	Angestellte - Frauen mit ganzjährigen Bezügen und Vollzeitbeschäftigung.....	130
2.3.8	Angestellte - Frauen mit nichtganzjährigen Bezügen	131
2.4	Beamte und Beamtinnen - insgesamt.....	132
2.4.1.1	Beamte und Beamtinnen - mit ganzjährigen Bezügen und Vollzeitbeschäftigung	133
2.4.3	Beamte - Männer	134
2.4.4	Beamte - Männer mit ganzjährigen Bezügen	135
2.4.4.1	Beamte - Männer mit ganzjährigen Bezügen und Vollzeitbeschäftigung	136
2.4.5	Beamte - Männer mit nichtganzjährigen Bezügen.....	137
2.4.6	Beamtinnen.....	138
2.4.7	Beamtinnen mit ganzjährigen Bezügen.....	139
2.4.7.1	Beamtinnen mit ganzjährigen Bezügen und Vollzeitbeschäftigung.....	140
2.4.8	Beamtinnen mit nichtganzjährigen Bezügen	141
2.5	Vertragsbedienstete - insgesamt	142
2.5.1.1	Vertragsbedienstete - mit ganzjährigen Bezügen und Vollzeitbeschäftigung.....	143
2.5.3	Vertragsbedienstete - Männer	144
2.5.4	Vertragsbedienstete - Männer mit ganzjährigen Bezügen	145
2.5.4.1	Vertragsbedienstete - Männer mit ganzjährigen Bezügen und Vollzeitbeschäftigung ...	146
2.5.5	Vertragsbedienstete - Männer mit nichtganzjährigen Bezügen.....	147
2.5.6	Vertragsbedienstete - Frauen	148
2.5.7	Vertragsbedienstete - Frauen mit ganzjährigen Bezügen	149
2.5.7.1	Vertragsbedienstete - Frauen mit ganzjährigen Bezügen und Vollzeitbeschäftigung	150
2.5.8	Vertragsbedienstete - Frauen mit nichtganzjährigen Bezügen.....	151
2.6	Personen mit sonstigen Aktivbezügen - insgesamt.....	152
2.6.1.1	Personen mit sonstigen Aktivbezügen - mit ganzjährigen Bezügen und Vollzeitbeschäftigung.....	153
2.6.3	Männer mit sonstigen Aktivbezügen.....	154
2.6.4	Männer mit sonstigen Aktivbezügen - mit ganzjährigen Bezügen.....	155
2.6.4.1	Männer mit sonstigen Aktivbezügen - mit ganzjährigen Bezügen und Vollzeitbeschäftigung.....	156
2.6.5	Männer mit sonstigen Aktivbezügen - mit nichtganzjährigen Bezügen	157
2.6.6	Frauen mit sonstigen Aktivbezügen.....	158
2.6.7	Frauen mit sonstigen Aktivbezügen - mit ganzjährigen Bezügen.....	159
2.6.7.1	Frauen mit sonstigen Aktivbezügen - mit ganzjährigen Bezügen und Vollzeitbeschäftigung.....	160

2.6.8	Frauen mit sonstigen Aktivbezügen - mit nichtganzjährigen Bezügen	161
2.7	Pensionisten und Pensionistinnen (ohne Beamte bzw. Beamtinnen i.R.) - insgesamt...	162
2.7.3	Pensionisten (ohne Beamte i.R.) - Männer	163
2.7.4	Pensionisten (ohne Beamte i.R.) - Männer mit ganzjährigen Bezügen	164
2.7.5	Pensionisten (ohne Beamte i.R.) - Männer mit nichtganzjährigen Bezügen.....	165
2.7.6	Pensionistinnen (ohne Beamtinnen i.R.).....	166
2.7.7	Pensionistinnen (ohne Beamtinnen i.R.) mit ganzjährigen Bezügen	167
2.7.8	Pensionistinnen (ohne Beamtinnen i.R.) mit nichtganzjährigen Bezügen	168
2.8	Beamte und Beamtinnen i.R. - insgesamt	169
2.8.3	Beamte i.R. - Männer.....	170
2.8.4	Beamte i.R. - Männer mit ganzjährigen Bezügen	171
2.8.5	Beamte i.R. - Männer mit nichtganzjährigen Bezügen	172
2.8.6	Beamtinnen i.R.	173
2.8.7	Beamtinnen i.R. mit ganzjährigen Bezügen	174
2.8.8	Beamtinnen i.R. mit nichtganzjährigen Bezügen.....	175

3. Erhebungsmerkmale nach Bundesländern, Bezugsarten und Bruttobezugsstufen

3.2	Arbeitnehmer und Arbeitnehmerinnen - insgesamt.....	176
3.3	Pensionisten und Pensionistinnen - insgesamt	187

4. Erhebungsmerkmale für Arbeitnehmer und Arbeitnehmerinnen nach Wirtschaftstätigkeiten (ÖNACE 2008)

4.1	Arbeitnehmer und Arbeitnehmerinnen - insgesamt.....	198
4.1.1	Arbeitnehmer - Männer.....	199
4.1.2	Arbeitnehmerinnen	200
4.2	Arbeitnehmer und Arbeitnehmerinnen mit ganzjährigen Bezügen und Vollzeitbeschäftigung	201
4.3.1	Lehrlinge	202
4.3.2	Arbeiter und Arbeiterinnen.....	203
4.3.3	Angestellte	204
4.3.4	Beamte und Beamtinnen	205
4.3.5	Vertragsbedienstete.....	206
4.3.6	Personen mit sonstigen Aktivbezügen	207
4.4.1	Arbeitnehmer und Arbeitnehmerinnen (Fallzahlen) nach Bundesländern.....	208
4.4.2	Arbeitnehmer und Arbeitnehmerinnen (Bruttobezüge) nach Bundesländern	209
4.5.1	Arbeitnehmer und Arbeitnehmerinnen (Fallzahlen) nach Altersgruppen	210
4.5.2	Arbeitnehmer und Arbeitnehmerinnen (Bruttobezüge) nach Altersgruppen	211
4.6.1	Arbeitnehmer und Arbeitnehmerinnen (Fallzahlen) nach Bruttobezugsstufen.....	212
4.6.2	Arbeitnehmer und Arbeitnehmerinnen (Bruttobezüge) nach Bruttobezugsstufen.....	213

5. Erhebungsmerkmale nach Bezugsarten, Geschlecht, mit bzw. ohne anrechenbare Lohnsteuer und Bruttobezugsstufen

5.2	Arbeitnehmer und Arbeitnehmerinnen - insgesamt mit anrechenbarer Lohnsteuer	214
5.2.1	Arbeitnehmer - Männer mit anrechenbarer Lohnsteuer	216
5.2.2	Arbeitnehmerinnen mit anrechenbarer Lohnsteuer	218
5.3	Pensionisten und Pensionistinnen - insgesamt mit anrechenbarer Lohnsteuer	220
5.3.1	Pensionisten - Männer mit anrechenbarer Lohnsteuer.....	222

5.3.2	Pensionistinnen mit anrechenbarer Lohnsteuer	224
5.5	Arbeitnehmer und Arbeitnehmerinnen - insgesamt ohne anrechenbare Lohnsteuer ...	226
5.5.1	Arbeitnehmer - Männer ohne anrechenbare Lohnsteuer	228
5.5.2	Arbeitnehmerinnen ohne anrechenbare Lohnsteuer	230
5.6	Pensionisten und Pensionistinnen - insgesamt ohne anrechenbare Lohnsteuer	232
5.6.1	Pensionisten - Männer ohne anrechenbare Lohnsteuer.....	234
5.6.2	Pensionistinnen ohne anrechenbare Lohnsteuer	236

6. Erhebungsmerkmale nach sozialer Stellung, Geschlecht und Altersgruppen bei ganzjähriger Bezugsdauer

6.1	Arbeitnehmer und Arbeitnehmerinnen sowie Pensionisten und Pensionistinnen - insgesamt mit ganzjährigen Bezügen.....	238
6.1.1	Arbeitnehmer und Pensionisten - Männer mit ganzjährigen Bezügen	238
6.1.2	Arbeitnehmerinnen und Pensionistinnen mit ganzjährigen Bezügen	238
6.2.	Arbeitnehmer und Arbeitnehmerinnen - insgesamt mit ganzjährigen Bezügen	239
6.2.1	Arbeitnehmer - Männer mit ganzjährigen Bezügen	239
6.2.2	Arbeitnehmerinnen mit ganzjährigen Bezügen.....	239
6.3	Lehrlinge - insgesamt mit ganzjährigen Bezügen.....	240
6.3.1	Lehrlinge - Männer mit ganzjährigen Bezügen	240
6.3.2	Lehrlinge - Frauen mit ganzjährigen Bezügen	240
6.4	Arbeiter und Arbeiterinnen - insgesamt mit ganzjährigen Bezügen	241
6.4.1	Arbeiter - Männer mit ganzjährigen Bezügen	241
6.4.2	Arbeiterinnen mit ganzjährigen Bezügen.....	241
6.5	Angestellte - insgesamt mit ganzjährigen Bezügen.....	242
6.5.1	Angestellte - Männer mit ganzjährigen Bezügen	242
6.5.2	Angestellte - Frauen mit ganzjährigen Bezügen.....	242
6.6	Beamte und Beamtinnen - insgesamt mit ganzjährigen Bezügen	243
6.6.1	Beamte - Männer mit ganzjährigen Bezügen	243
6.6.2	Beamtinnen mit ganzjährigen Bezügen	243
6.7	Vertragsbedienstete - insgesamt mit ganzjährigen Bezügen	244
6.7.1	Vertragsbedienstete - Männer mit ganzjährigen Bezügen	244
6.7.2	Vertragsbedienstete - Frauen mit ganzjährigen Bezügen	244
6.8	Personen mit sonstigen Aktivbezügen - insgesamt mit ganzjährigen Bezügen	245
6.8.1	Männer mit sonstigen Aktivbezügen - mit ganzjährigen Bezügen.....	245
6.8.2	Frauen mit sonstigen Aktivbezügen - mit ganzjährigen Bezügen.....	245
6.9	Pensionisten und Pensionistinnen (ohne Beamte bzw. Beamtinnen i.R.) - insgesamt mit ganzjährigen Bezügen.....	246
6.9.1	Pensionisten (ohne Beamte i.R.) - Männer mit ganzjährigen Bezügen	246
6.9.2	Pensionistinnen (ohne Beamtinnen i.R.) mit ganzjährigen Bezügen	246
6.10	Beamte und Beamtinnen i.R. - insgesamt mit ganzjährigen Bezügen	247
6.10.1	Beamte i.R. - Männer mit ganzjährigen Bezügen	247
6.10.2	Beamtinnen i.R. mit ganzjährigen Bezügen	247

7. Erhebungsmerkmale für Arbeitnehmer und Arbeitnehmerinnen nach Geschlecht und Altersgruppen bei ganzjähriger Bezugsdauer und Vollzeitbeschäftigung

7.1	Arbeitnehmer und Arbeitnehmerinnen - insgesamt mit ganzjährigen Bezügen und Vollzeitbeschäftigung	248
7.1.1	Arbeitnehmer - Männer mit ganzjährigen Bezügen und Vollzeitbeschäftigung	248
7.1.2	Arbeitnehmerinnen mit ganzjährigen Bezügen und Vollzeitbeschäftigung	248
7.2.	Lehrlinge - insgesamt mit ganzjährigen Bezügen und Vollzeitbeschäftigung.....	249
7.2.1	Lehrlinge - Männer mit ganzjährigen Bezügen und Vollzeitbeschäftigung.....	249
7.2.2	Lehrlinge - Frauen mit ganzjährigen Bezügen und Vollzeitbeschäftigung.....	249
7.3	Arbeiter und Arbeiterinnen - insgesamt mit ganzjährigen Bezügen und Vollzeitbeschäftigung	250
7.3.1	Arbeiter - Männer mit ganzjährigen Bezügen und Vollzeitbeschäftigung	250
7.3.2	Arbeiterinnen mit ganzjährigen Bezügen und Vollzeitbeschäftigung	250
7.4	Angestellte - insgesamt mit ganzjährigen Bezügen und Vollzeitbeschäftigung.....	251
7.4.1	Angestellte - Männer mit ganzjährigen Bezügen und Vollzeitbeschäftigung.....	251
7.4.2	Angestellte - Frauen mit ganzjährigen Bezügen und Vollzeitbeschäftigung.....	251
7.5	Beamte und Beamtinnen - insgesamt mit ganzjährigen Bezügen und Vollzeitbeschäftigung.....	252
7.5.1	Beamte - Männer mit ganzjährigen Bezügen und Vollzeitbeschäftigung	252
7.5.2	Beamtinnen mit ganzjährigen Bezügen und Vollzeitbeschäftigung	252
7.6	Vertragsbedienstete - insgesamt mit ganzjährigen Bezügen und Vollzeitbeschäftigung	253
7.6.1	Vertragsbedienstete - Männer mit ganzjährigen Bezügen und Vollzeitbeschäftigung ...	253
7.6.2	Vertragsbedienstete - Frauen mit ganzjährigen Bezügen und Vollzeitbeschäftigung	253
7.7	Personen mit sonstigen Aktivbezügen - insgesamt mit ganzjährigen Bezügen und Vollzeitbeschäftigung	254
7.7.1	Männer mit sonstigen Aktivbezügen - mit ganzjährigen Bezügen und Vollzeitbeschäftigung.....	254
7.7.2	Frauen mit sonstigen Aktivbezügen - mit ganzjährigen Bezügen und Vollzeitbeschäftigung.....	254

8. Arbeitnehmer und Arbeitnehmerinnen und Pensionisten nach Altersgruppen, Geschlecht und Bundesländern

8.2	Arbeitnehmer und Arbeitnehmerinnen - insgesamt.....	255
8.2.1	Arbeitnehmer - Männer.....	255
8.2.2	Arbeitnehmerinnen	255
8.3	Pensionisten und Pensionistinnen - insgesamt	256
8.3.1	Pensionisten - Männer	256
8.3.2	Pensionistinnen.....	256

9. Erhebungsmerkmale nach Politischen Bezirken, Bezugsdauer, Bezugsarten und Geschlecht

9.4	Arbeitnehmer und Arbeitnehmerinnen - insgesamt.....	258
9.5	Arbeitnehmer - Männer.....	264
9.5.1	Arbeitnehmer - Männer mit ganzjährigen Bezügen	270
9.5.2	Arbeitnehmer - Männer mit nichtganzjährigen Bezügen	276
9.6	Arbeitnehmerinnen	282

9.6.1	Arbeitnehmerinnen mit ganzjährigen Bezügen.....	288
9.6.2	Arbeitnehmerinnen mit nichtganzjährigen Bezügen.....	294
9.7	Pensionisten und Pensionistinnen - insgesamt	300
9.8	Pensionisten - Männer.....	306
9.8.1	Pensionisten - Männer mit ganzjährigen Bezügen	312
9.8.2	Pensionisten - Männer mit nichtganzjährigen Bezügen.....	318
9.9	Pensionistinnen.....	324
9.9.1	Pensionistinnen mit ganzjährigen Bezügen.....	330
9.9.2	Pensionistinnen mit nichtganzjährigen Bezügen	336

10. Erhebungsmerkmale für Arbeitnehmer und Arbeitnehmerinnen nach Politischen Bezirken, Geschlecht, Bezugsdauer und Beschäftigungsausmaß

10.1.1.1	Arbeitnehmer und Arbeitnehmerinnen - mit ganzjährigen Bezügen und Vollzeitbeschäftigung.....	342
10.1.1.2	Arbeitnehmer und Arbeitnehmerinnen - mit ganzjährigen Bezügen und Teilzeitbeschäftigung	348
10.2.1.1	Arbeitnehmer - Männer mit ganzjährigen Bezügen und Vollzeitbeschäftigung.....	354
10.2.1.2	Arbeitnehmer - Männer mit ganzjährigen Bezügen und Teilzeitbeschäftigung	360
10.3.1.1	Arbeitnehmerinnen mit ganzjährigen Bezügen und Vollzeitbeschäftigung	366
10.3.1.2	Arbeitnehmerinnen mit ganzjährigen Bezügen und Teilzeitbeschäftigung.....	372

11. Erhebungsmerkmale nach NUTS-Einheiten, Bezugsarten und Geschlecht

11.2	Arbeitnehmer und Arbeitnehmerinnen - insgesamt.....	378
11.2.1	Arbeitnehmer - Männer.....	380
11.2.2	Arbeitnehmerinnen	382
11.3	Pensionisten und Pensionistinnen - insgesamt	384
11.3.1	Pensionisten - Männer	386
11.3.2	Pensionistinnen.....	388

12. Erhebungsmerkmale nach Bezugsarten, Geschlecht, Bezugsdauer und Bundesländern

12.4	Arbeitnehmer und Arbeitnehmerinnen - insgesamt.....	390
12.5	Arbeitnehmer - Männer.....	391
12.5.1	Arbeitnehmer - Männer mit ganzjährigen Bezügen.....	392
12.5.2	Arbeitnehmer - Männer mit nichtganzjährigen Bezügen	393
12.6	Arbeitnehmerinnen	394
12.6.1	Arbeitnehmerinnen mit ganzjährigen Bezügen.....	395
12.6.2	Arbeitnehmerinnen mit nichtganzjährigen Bezügen.....	396
12.7	Pensionisten und Pensionistinnen - insgesamt	397
12.8	Pensionisten - Männer	398
12.8.1	Pensionisten - Männer mit ganzjährigen Bezügen	399
12.8.2	Pensionisten - Männer mit nichtganzjährigen Bezügen.....	400
12.9	Pensionistinnen.....	401
12.9.1	Pensionistinnen mit ganzjährigen Bezügen.....	402
12.9.2	Pensionistinnen mit nichtganzjährigen Bezügen	403

13. Perzentile des Bruttobezugs und der einbehaltenen Lohnsteuer nach Bezugsarten, Geschlecht und sozialer Stellung

13.2	Arbeitnehmer und Arbeitnehmerinnen - insgesamt.....	404
13.2.1	Arbeitnehmer - Männer.....	406
13.2.2	Arbeitnehmerinnen	408
13.3	Pensionisten und Pensionistinnen - insgesamt	410
13.3.1	Pensionisten - Männer	412
13.3.2	Pensionistinnen.....	414

14. Erhebungsmerkmale für Pflegegeld-Bezieher und -Bezieherinnen, nach Geschlecht und Bruttobezugsstufen

14.1	Pensionisten und Pensionistinnen - insgesamt	416
14.1.1	Pensionisten - Männer	418
14.1.2	Pensionistinnen.....	420

15. Erhebungsmerkmale für Beschäftigungs- bzw. Pensionsverhältnisse (1 Fall = 1 Lohnzettel), nach Geschlecht, Beschäftigungsausmaß und Bruttobezugsstufen

15.1.1	Beschäftigungsverhältnisse - insgesamt	422
15.1.1.1	Beschäftigungsverhältnisse - mit Vollzeitbeschäftigung.....	423
15.1.1.2	Beschäftigungsverhältnisse - mit Teilzeitbeschäftigung	424
15.1.1.3	Beschäftigungsverhältnisse - mit Beschäftigungsausmaß unbekannt	425
15.1.2	Beschäftigungsverhältnisse - Männer	426
15.1.2.1	Beschäftigungsverhältnisse - Männer mit Vollzeitbeschäftigung	427
15.1.2.2	Beschäftigungsverhältnisse - Männer mit Teilzeitbeschäftigung.....	428
15.1.2.3	Beschäftigungsverhältnisse - Männer mit Beschäftigungsausmaß unbekannt.....	429
15.1.3	Beschäftigungsverhältnisse - Frauen	430
15.1.3.1	Beschäftigungsverhältnisse - Frauen mit Vollzeitbeschäftigung	431
15.1.3.2	Beschäftigungsverhältnisse - Frauen mit Teilzeitbeschäftigung.....	432
15.1.3.3	Beschäftigungsverhältnisse - Frauen mit Beschäftigungsausmaß unbekannt.....	433
15.2.1	Pensionsverhältnisse - insgesamt	434
15.2.2	Pensionsverhältnisse - Männer	435
15.2.3	Pensionsverhältnisse - Frauen	436

16. Erhebungsmerkmale aus Beschäftigungsverhältnissen, personenbezogen zusammengefasst (1 Fall = 1 Person), nach Geschlecht und Bruttobezugsstufen

16.1	Arbeitnehmer und Arbeitnehmerinnen - insgesamt.....	437
16.1.1	Arbeitnehmer - Männer.....	438
16.1.2	Arbeitnehmerinnen	439

17. Erhebungsmerkmale aus Pensionsverhältnissen, personenbezogen zusammengefasst (1 Fall = 1 Person), nach Geschlecht und Bruttobezugsstufen

17.1	Pensionisten und Pensionistinnen - insgesamt	440
17.1.1	Pensionisten - Männer	441
17.1.2	Pensionistinnen.....	442

Übersicht über die nicht veröffentlichten Tabellen	443
-----------------------------------------------------------------	------------

Abkürzungen und Zeichenerklärung

Abkürzungen

Abs.	Absatz
AEAB	Alleinerzieherabsetzbetrag
ANZ	Anzahl
ASVG	Allgemeines Sozialversicherungsgesetz
AVAB	Alleinverdienerabsetzbetrag
BGBI.	Bundesgesetzblatt
b.u.	bis unter
d.i.	das ist
€	Euro
EDV(A)	Elektronische Datenverarbeitung(sanlage)
ESTG	Einkommensteuergesetz
gem.	gemäß
i.d.R.	in der Regel
i.d.g.F.	in der geltenden Fassung
i. R.	im Ruhestand
ld.	laufend(e)
Mio. €	Millionen Euro
Mrd. €	Milliarden Euro
NSA	Nichtselbständige Arbeit
NUTS	Nomenclature des unités territoriales statistiques (Systematik der Gebietseinheiten für die Statistik)
ÖNACE	Nomenclature statistique des activités économiques dans la Communauté européenne (Statistische Systematik der Wirtschaftstätigkeiten in der Europäischen Gemeinschaft) in der nationalen Version für Österreich
PAB	Pensionistenabsetzbetrag
v.H.	von Hundert
Z	Ziffer
z.B.	zum Beispiel

Zeichenerklärung

.	Zahlenangabe ist nicht möglich, da die begrifflichen Voraussetzungen nicht gegeben sind
-	Zahlenwert ist gleich Null
0	Zahlenwert ist von Null verschieden, aber kleiner als die Hälfte der ausgewiesenen Einheit
%	Prozent(e)
G	Zahlenwert wird aus Datenschutzgründen geheim gehalten

Lohnzettel und Beitragsgrundlagennachweis

für den Zeitraum

vom ^{T T M M} bis ^{T T M M} 2018¹⁾

Bezugs/pensionsauszahlende Stelle:

Abgabenkontonummer (Finanzamts-/Steuernummer)¹⁾

10-stellige Sozialversicherungsnummer lt. e-card²⁾

Arbeitnehmerin/Arbeitnehmer:

Familien- oder Nachname

Vorname

Titel

Adresse

PLZ

Ort

Soziale Stellung

weiblich

männlich

Vollzeitbeschäftigung

Teilzeitbeschäftigung

AVAB wurde berücksichtigt (J/N)

AEAB wurde berücksichtigt (J/N)

erhöhter PAB wurde berücksichtigt (J/N)

Wenn Kinderzuschläge berücksichtigt wurden:

Anzahl der Kinder gemäß § 106 Abs. 1

AVAB/erhöhter PAB: Vers-Nr. der Partnerin/des Partners

Bruttobezüge gemäß § 25 (ohne § 26 und ohne § 3 Abs. 1 Z 16b) 210

Steuerfreie Bezüge gemäß § 68 215 -

Bezüge gemäß § 67 Abs. 1 und 2 (innerhalb des Jahressechstels soweit nicht nach § 67 Abs. 10 versteuert) und gemäß § 67 Abs. 5 zweiter Teilstrich (innerhalb des Jahreszwölftels), vor Abzug der Sozialversicherungsbeiträge (SV-Beiträge) 220 -

Insgesamt für lohnsteuerpflichtige Einkünfte einbehaltene SV-Beiträge, Kammerumlage, Wohnbauförderung

Abzüglich einbehaltene SV-Beiträge:

für Bezüge gemäß Kennzahl 220 225 -

für Bezüge gemäß § 67 Abs. 3 bis 8 (ausgen. § 67 Abs. 5 zweiter TS), soweit steuerfrei bzw. mit festem Steuersatz versteuert 226 -

Übrige Abzüge:

Auslandstätigkeit gemäß § 3 Abs. 1 Z 10

Entwicklungshelfer/innen gemäß § 3 Abs. 1 Z 11 lit. b

Aushilfskräfte gemäß § 3 Abs. 1 Z 11 lit. a

Steuerfrei gemäß § 3 Abs. 1 Z 16c

Pendler-Pauschale gemäß § 16 Abs. 1 Z 6

Werbungskostenpauschbetrag gemäß § 17 Abs. 6 für Expatriates

Pendlereuro, Betrag in Euro (§ 33 Abs. 5 Z 4) (Nicht in Kennzahl 243 berücksichtigen)

Einbehaltene freiwillige Beiträge gemäß § 16 Abs. 1 Z 3b

Steuerfreie bzw. mit festen Sätzen versteuerte Bezüge gemäß § 67 Abs. 3 bis 8 (ausgen. § 67 Abs. 5 zweiter TS), vor Abzug der SV-Beiträge

Sonstige steuerfreie Bezüge

Insgesamt einbehaltene Lohnsteuer

Abzüglich Lohnsteuer mit festen Sätzen gemäß § 67 Abs. 3 bis 8 (ausgenommen § 67 Abs. 5 zweiter Teilstrich)

Nach dem Tarif versteuerte sonstige Bezüge (§ 67 Abs. 2, 5 zweiter TS, 6, 10)

Berücksichtigter Freibetrag gemäß §63 oder § 103 Abs 1a

Nicht steuerbare Bezüge (§ 26 Z 4) und steuerfreie Bezüge (§ 3 Abs. 1 Z 16 b)

Bei der Aufrollung berücksichtigte ÖGB-Beiträge

Arbeitgeberbeiträge an ausländische Pensionskassen (§ 26 Z 7)

Eingezahlter Übertragungsbetrag an BV

Werkverkehr, Anzahl Kalendermonate (§ 26 Z 5)

Überlassung eines arbeitgebereig. Kfz für Fahrten Wohnung - Arbeitsstätte, Anzahl Kalendermonate (§ 16 Abs. 1 Z 6 lit. b)

Dieser Teil ist nur von pensionsauszahlenden Stellen oder Körperschaften öffentlichen Rechts auszufüllen

Nicht zu erfassende Bezüge gem. § 25 Abs. 1 Z 2a u. 3a (75%)

Berücksichtigter Freibetrag gemäß § 35

Pflegegeld von ^{M M} bis ^{M M}

Berücksichtigter Freibetrag gemäß § 105

¹⁾ Bitte beachten Sie die Ausfüllhinweise am Ende der Seite 2.

²⁾ Bitte geben Sie hier die vom österreichischen Sozialversicherungsträger vergebene 10-stellige Versicherungsnummer vollständig an.

Summe übrige Abzüge

Steuerpflichtige Bezüge

Anrechenbare Lohnsteuer



Sozialversicherungsrechtliche Daten:

Sozialversicherungsträger

Beitragszeitraum: von ^{M M} bis ^{M M}

Arbeiter(in) (J/N) Angestellte(r) (J/N)

Allgemeine Beitragsgrundlage

Beitragsgrundlage Sonderzahlung

Vorsorgekasse: BV-Beitragsgrundlage inkl. SZ

Eingezahlter Beitrag an BV

Beitragskontonummer

SZ-Anspruch (J/N) SZ ohne allgemeine Beitragsgrundlage (J/N)

freie(r) Dienstnehmer(in) (J/N) geringfügig beschäftigt (J/N) ..

Beitragsgrundlage Teilentgelt

Anzahl Tage mit Teilentgelt

BV-Beitragszeiten: von ^{M M} bis ^{M M}

Beschäftigung kürzer als ein Monat vereinbart (J/N)

Sozialversicherungsrechtliche Daten: (Fortsetzung 1)

Sozialversicherungsträger

Beitragszeitraum: von ^{M M} bis ^{M M}

Arbeiter(in) (J/N) Angestellte(r) (J/N)

Allgemeine Beitragsgrundlage

Beitragsgrundlage Sonderzahlung

Vorsorgekasse: BV-Beitragsgrundlage inkl. SZ

Eingezahlter Beitrag an BV

Beitragskontonummer

SZ-Anspruch (J/N) SZ ohne allgemeine Beitragsgrundlage (J/N)

freie(r) Dienstnehmer(in) (J/N) geringfügig beschäftigt (J/N) ..

Beitragsgrundlage Teilentgelt

Anzahl Tage mit Teilentgelt

BV-Beitragszeiten: von ^{M M} bis ^{M M}

Beschäftigung kürzer als ein Monat vereinbart (J/N)

Adresse der Arbeitsstätte am 31.12. oder am letzten Beschäftigungstag gemäß § 34 Abs. 2 ASVG

[Dieser Teil ist nur auszufüllen, wenn die Adresse der Arbeitsstätte von der (Firmen-)Adresse der Arbeitgeberin/des Arbeitgebers abweicht]

Straße

Hausnummer bis Stiege Tür/Top

Postleitzahl Ortschaft

Politische Gemeinde bzw. Staat, wenn Ausland

Gemeindekennziffer (entfällt bei Ausland)

Bezugs/Pensionsauszahlende Stelle

Ausstellungsdatum

Die Richtigkeit und Vollständigkeit wird bestätigt:

Name und Anschrift, Telefonnummer und Klappe

Unterschrift

Gesetzeszitate ohne nähere Bezeichnung beziehen sich auf das Einkommensteuergesetz 1988 (EStG 1988) in der geltenden Fassung.

Ausfüllhinweise:

Dieses Formular wird maschinell gelesen, schreiben Sie daher in **BLOCKSCHRIFT** und verwenden Sie **ausschließlich schwarze** oder **blaue** Farbe. Betragsangaben in EURO und Cent. Geben Sie nur Originalformulare ab, da Kopien maschinell nicht lesbar sind. Eintragungen **außerhalb der Eingabefelder** können ebenfalls maschinell nicht gelesen werden. **Die stark hervorgehobenen Felder sind jedenfalls auszufüllen.**





Allgemeine Anmerkungen

Bei der Lohnsteuerstatistik handelt es sich um eine Vollerhebung mit sekundärstatistischem Charakter, da Daten der Finanzverwaltung ausgewertet werden. Die wichtigsten bei der Darstellung der Ergebnisse verwendeten Gliederungsmerkmale sind die Bruttobezugsstufen, die soziale Stellung, das Geschlecht, das Alter, das Beschäftigungsausmaß (Voll-/Teilzeitbeschäftigung), die regionale Zuordnung (zu Bundesländern, Politischen Bezirken und zu NUTS-Einheiten) sowie die wirtschaftliche Aktivität gemäß ÖNACE.

Die Lohnsteuer ist eine spezielle Form der Einkommensteuer und wird bei Einkünften aus nichtselbständiger Arbeit durch Abzug vom Arbeitslohn bzw. bei Pensionsbezügen durch die pensionsauszahlende Stelle eingehoben. Der Einkommen- bzw. Lohnsteuertarif ist ein progressiver Stufentarif. Diverse Absetzbeträge bewirken eine Verringerung der (tariflichen) Steuerlast.

Ergebnisse 2018 – Überblick

Im Berichtsjahr wurden insgesamt 7.060.798 Lohnsteuerpflichtige registriert, davon 4.613.783 unselbständig Erwerbstätige sowie 2.447.015 Pensionisten und Pensionistinnen.¹ Im Vergleich zu 2017 erhöhte sich die Zahl der Lohnsteuerpflichtigen um 1,5%. Die Bruttobezüge stiegen um 4,5% und erreichten ein Volumen von 203.312,2 Mio. €, während das gesamte Lohnsteueraufkommen um 6,8% auf 28.118,5 Mio. € stieg. Somit ist beim Lohnsteueraufkommen beinahe das Niveau von vor der Steuerreform 2016 (2015: 28.283,9 Mio. €) erreicht.

50,3% bzw. 3.548.669 Lohnsteuerpflichtige waren Männer, 49,7% bzw. 3.512.129 Frauen. Die Männer erzielten 61,2% der Bruttobezüge und trugen 70,3% zum Lohnsteueraufkommen bei. 25,3% aller Lohnsteuerpflichtigen hatten auf Grund geringer Bezüge keine anrechenbare Lohnsteuer. 72,4% aller unselbständig Erwerbstätigen – mehr als 3,3 Millionen Personen – hatten ganzjährige Bezüge. Sie bezogen insgesamt 90,7% der Bruttobezüge aller Arbeitnehmer und Arbeitnehmerinnen. Demgegenüber waren 1,3 Millionen unselbständig Erwerbstätige nicht ganzjährig beschäftigt.

23,1% der unselbständig Erwerbstätigen hatte ein Alter von 41 bis 50 Jahren, die Altersgruppe „31 bis 40 Jahre“ folgte mit einem Anteil von 22,8%. Unter den unselbständig Erwerbstätigen mit ganzjährigen Bezügen befinden sich auch solche im Alter von mehr als 60 Jahren (2,5%). Fast drei Viertel dieser 113.929 Personen sind Männer (83.243), nur etwa ein Viertel Frauen (30.686).

Der durchschnittliche Jahresbruttobezug der ganzjährig beschäftigten Arbeitnehmer und Arbeitnehmerinnen variierte deutlich nach dem Beschäftigungsausmaß: bei Vollzeitbeschäftigung betrug er österreichweit² 49.729 € (Männer: 53.153 €, Frauen: 42.880 €), bei Teilzeitbeschäftigung 21.475 € (Männer: 22.051 €, Frauen: 21.333 €).

Insgesamt waren im Berichtsjahr 50,4% aller unselbständig Erwerbstätigen ganzjährig vollzeitbeschäftigt. Die jährlichen Pro-Kopf-Bruttobezüge variierten dabei nach Regionen: über dem Bundesdurchschnitt von 49.729 € lagen nur die Länder Wien mit 52.263 €, Niederösterreich mit 51.320 € und Vorarlberg mit 49.790 €; einige Bundesländer lagen deutlich darunter (Tirol: 46.887 €, Kärnten: 48.104 €, Steiermark: 48.120 €). Die höchsten Durchschnittsbezüge wurden im 1. Wiener Gemeindebezirk registriert (83.210 €, Männer: 96.032 €, Frauen: 65.333 €); außerhalb der Bundeshauptstadt im Bezirk Mödling (65.368 €, Männer: 73.379 €, Frauen: 52.366 €). Schlusslicht bei den Männern war der 15. Wiener Gemeindebezirk mit 44.137 €, bei den Frauen Lienz mit 35.681 €.

Teilzeitbeschäftigung kommt vorwiegend bei Frauen vor: mit 52,0% sind mehr als die Hälfte der Arbeitnehmerinnen teilzeitbeschäftigt. Frauen machen mit 73,2% fast drei Viertel der Gesamtheit aller Teilzeitbeschäftigten aus.

Die meisten Frauen arbeiteten 2018 im zusammengefassten ÖNACE-Bereich O (Öffentliche Verwaltung) + P (Erziehung und Unterricht) + Q (Gesundheits- und Sozialwesen) mit 716.000 Arbeitnehmerinnen, sowie im ÖNACE-Ab-

¹⁾ In den Daten für Pensionistinnen und Pensionisten enthalten sind auch die Werte für reine Pflegegeldbezieherinnen und bezieher.

²⁾ Personen mit Wohnsitz im Ausland und mit unbekanntem Wohnsitz wurden bei dieser Betrachtung nicht berücksichtigt.

schnitt G (Handel), der 378.000 Arbeitnehmerinnen zählte. Die meisten Männer arbeiteten im Abschnitt C (Herstellung von Waren); hier waren mehr als 519.000 männliche Arbeitnehmer beschäftigt. Die jährlichen Pro-Kopf-BruttoBezüge der ganzjährig Vollzeitbeschäftigten variierten stark. So wies etwa die ÖNACE K (Finanz- u. Versicherungsdienstleistungen) einen durchschnittlichen Bezug von 74.076 € aus, während in der Beherbergung und der Gastronomie (ÖNACE I) nur rund ein Drittel dieses Wertes gemessen wurde (28.140 €).



1 Grundlagen

1.1 Rechtsgrundlage der Statistik

Die Lohnsteuer ist eine spezielle Form der Einkommensteuer: für Einkünfte aus nichtselbständiger Arbeit (dazu zählen laut Einkommensteuergesetz auch Pensionsbezüge) wird die Einkommensteuer nicht auf Grund einer Steuererklärung und einer darauf basierenden Veranlagung, sondern in Form der Lohnsteuer direkt durch Abzug von diesen Einkünften erhoben und von der bezugsauszahlenden Stelle an die Finanzverwaltung abgeführt. Statt Steuererklärungen sind Lohnzettel von der bezugsauszahlenden Stelle auszustellen und – bei ganzjähriger Bezugsdauer bis Ende Februar des Folgejahres, sonst bis zum 15. des auf das Ende des Beschäftigungs- oder Pensionsverhältnisses folgenden Monats – der Finanzverwaltung zu übermitteln. Wenn eine Person während eines Jahres bei verschiedenen Arbeitgebern bzw. Arbeitgeberinnen beschäftigt ist, dann wird für diese mehr als ein Lohnzettel ausgestellt. Die Daten aus den Lohnzetteln für das jeweilige Berichtsjahr sind die Basis für die Erstellung der Lohnsteuerstatistik; sie werden der STATISTIK AUSTRIA von der Finanzverwaltung zur Verfügung gestellt.

Die statistischen Auswertungen der Lohnzettel werden ab 1994 jährlich durchgeführt und beruhen auf einer Verordnung³ des Bundesministeriums für Finanzen. Die Besorgung dieser Bundesstatistik, welche im Wesentlichen die Aufarbeitung, Auswertung und Veröffentlichung umfasst, obliegt nach dem Bundesstatistikgesetz 2000 der STATISTIK AUSTRIA als Rechtsnachfolgerin des Österreichischen Statistischen Zentralamts.

1.2 Steuerrechtliche Begriffe

Für die Lohnsteuerbemessung sind die Bestimmungen über die Besteuerung des Einkommens natürlicher Personen (Einkommensteuergesetz 1988 i.d.g.F.) maßgebend. Nachstehend zitierte Paragraphen beziehen sich auf dieses Gesetz. Einkommensteuerpflichtig sind ausschließlich natürliche Personen. Der unbeschränkten Steuerpflicht, die sich auf sämtliche in- und ausländische Einkünfte erstreckt, unterliegen alle natürlichen Personen, die ihren Wohnsitz oder gewöhnlichen Aufenthalt im Inland haben. Alle Personen, bei denen diese Voraussetzung nicht zutrifft, sind beschränkt einkommensteuerpflichtig, d.h. sie unterliegen in Österreich nur mit ihren inländischen Einkünften der Einkommensteuer.

1.2.1 Bemessungsgrundlage für die tarifliche Lohnsteuer

Das österreichische Einkommensteuergesetz sieht für einkommensteuerpflichtige Personen einen progressiven Stufentarif vor. Bei lohnsteuerpflichtigen Personen – d.h. unselbständig Erwerbstätigen sowie Pensionistinnen und Pensionisten – wird dieser Tarif auf die Bemessungsgrundlage angewendet, die sich errechnet, indem von den Bruttobezügen folgendes in Abzug gebracht wird:

1. Steuerfreie Bezüge gemäß § 68 (bspw. Schmutz-, Erschwernis- und Gefahrenzulage, Nacht-, Sonn- und Feiertagszuschläge, bestimmte Überstunden).
2. Bezüge gemäß § 67 Abs. 1 und 2 (innerhalb des Jahressechstels)⁴.
3. Insgesamt einbehaltene Sozialversicherungsbeiträge, Kammerumlage und Wohnbauförderung, abzüglich der Sozialversicherungsbeiträge für Bezüge gemäß § 67 Abs. 1 und 2 und abzüglich der Sozialversicherungsbeiträge für Bezüge gem. § 67 Abs. 3 bis 8, soweit diese mit festem Steuersatz versteuert wurden.

³⁾ BGBl. II Nr. 252/2011: Verordnung der Bundesministerin für Finanzen, des Bundesministers für Arbeit, Soziales und Konsumentenschutz und des Bundesministers für Wirtschaft, Familie und Jugend über die Statistik der Lohn-, Einkommen-, Umsatz- und Körperschaftsteuer sowie Transferzahlungen (Steuerstatistik-Verordnung)

⁴⁾ Die Bezüge gemäß § 67 Abs. 5 zweiter Teilstich (innerhalb des Jahreszwölftels) sind in den Bezügen gemäß § 67 Abs. 1 und 2 (innerhalb des Jahressechstels) enthalten und nicht in den mit festen Sätzen versteuerten Bezügen gem. § 67 Abs. 3 bis 8. Für eine bessere Lesbarkeit des Textes werden aber in dieser Publikation die Ausdrücke „Bezüge gemäß § 67 Abs. 1 und 2 (innerhalb des Jahressechstels)“ sowie „Mit festen Sätzen versteuerte Bezüge gem. § 67 Abs. 3 bis 8“ verwendet.

4. Übrige Abzüge:

- a. Bezüge für Auslandstätigkeit (gem. § 3 Abs. 1 Z 10).
- b. Bezüge für Entwicklungshelfer/innen (gem. § 3 Abs. 1 Z 11 lit. b)
- c. Aushilfskräfte gemäß § 3 Abs. 1 Z 11 lit. a
- d. Steuerfreie Bezüge gem. § 3 Abs. 1 Z 16c (pauschale Reiseaufwandsentschädigungen an Sportler, Schiedsrichter und Sportbetreuer)
- e. Pendlerpauschale
- f. Werbungskosten gem. § 17 Abs. 6 für Expatriates
- g. Beiträge zu Berufs- und Interessenvertretungen (z.B. ÖGB- Beiträge)
- h. Mit festen Sätzen versteuerte Bezüge gem. § 67 Abs. 3 bis 8.
- i. Sonstige steuerfreie Bezüge.

5. Kirchenbeitrag (bis max. 400 €).

6. Diverse Freibeträge (für Sonderausgaben, Werbungskosten und außergewöhnliche Belastungen).

Zudem steht Personen mit Aktivbezügen ein Werbungskostenpauschale in Höhe von 132 € jährlich zu. Dieses Pauschale verringert – unabhängig davon, ob Werbungskosten geltend gemacht werden oder nicht – die Lohnsteuerbemessungsgrundlage. Ferner steht allen Lohnsteuerpflichtigen ein Sonderausgabenpauschale in Höhe von 60 € zu, das ebenfalls die Bemessungsgrundlage unabhängig von tatsächlich anfallenden Sonderausgaben reduziert.

Für die Bemessung der tariflichen Lohn- und Einkommensteuer sind die Tarifbestimmungen des § 33 maßgebend. Die Lohnsteuer beträgt jährlich:

Bemessungsgrundlage in €	Lohnsteuer in Euro (vor Absetzbeträgen)	Grenzsteuersatz
bis 11.000	0 (Bem.Grdl. - 11.000) x 1.750	0%
> 11.000 bis 18.000	7.000 1.750 + (Bem.Grdl. - 18.000) x 4.550	25%
> 18.000 bis 31.000	13.000 6.300 + (Bem.Grdl. - 31.000) x 12.180	35%
> 31.000 bis 60.000	29.000 18.480 + (Bem.Grdl. - 60.000) x 14.400	42%
> 60.000 bis 90.000	30.000 32.880 + (Bem.Grdl. - 90.000) x 455.000	48%
> 90.000 bis 1.000.000	910.000	50%
> 1.000.000	487.880 + (Bem.Grdl. - 1.000.000) x 0,55	55%

Nach Berechnung der tariflichen Lohnsteuer werden die Absetzbeträge in Abzug gebracht. Folgende Absetzbeträge kommen dabei zur Anwendung:

- Verkehrsabsetzbetrag in Höhe von 400 €⁵⁾:

Der Verkehrsabsetzbetrag steht allen unselbständig Erwerbstätigen zu und gilt pauschal die Aufwendungen für Fahrten zwischen Wohnung und Arbeitsstätte ab. Dieser Absetzbetrag wird automatisch vom Arbeitgeber

⁵⁾ Der Arbeitnehmerabsetzbetrag, der bis zum Jahr 2015 allen unselbständig Erwerbstätigen zustand, ist ab dem Berichtsjahr 2016 im Verkehrsabsetzbetrag integriert.

bzw. der Arbeitgeberin berücksichtigt. Bei Anspruch auf ein Pendlerpauschale erhöht sich der Verkehrsabsetzbetrag auf 690 €, wenn das Einkommen 12.200 € im Kalenderjahr nicht übersteigt. Dieser erhöhte Verkehrsabsetzbetrag vermindert sich zwischen einem Einkommen von 12.200 € und 13.000 € gleichmäßig einschleifend auf 400 €.

- Pensionistenabsetzbetrag in Höhe von bis zu 400 €:

Der Pensionistenabsetzbetrag steht jedem Pensionisten und jeder Pensionistin zu und wird automatisch von der pensionsauszahlenden Stelle berücksichtigt. Für Pensionsbezüge ab 17.000 € kommt es zu einem Einschleifen des Pensionistenabsetzbetrages, bei Pensionsbezügen ab 25.000 € steht dieser Absetzbetrag nicht mehr zu. Zu einer Einschleifung kommt es auch, wenn neben einer ausländischen nur eine geringe inländische Pension bezogen wird. Die gleichzeitige Berücksichtigung des Pensionistenabsetzbetrages und des Verkehrsabsetzbetrages oder des erhöhten Pensionistenabsetzbetrages ist nicht möglich.

- Erhöhter Pensionistenabsetzbetrag in Höhe von 764 €:

Der erhöhte Pensionistenabsetzbetrag (EPAB) steht jenen Pensionisten bzw. Pensionistinnen zu, welche keinen Anspruch auf den Alleinverdienerabsetzbetrag haben, in einer Ehe bzw. eingetragenen Partnerschaft (nicht dauernd getrennt) leben, wobei der (Ehe)Partner/die (Ehe)Partnerin Einkünfte von höchstens 2.200 € jährlich erzielt, und deren Pensionseinkünfte (= laufende Bruttopensionsbezüge abzüglich Sozialversicherung und andere Werbungskosten) den Betrag von 19.930 € im Kalenderjahr nicht überschreiten. Der EPAB wird zwischen zu versteuernden laufenden Pensionseinkünften von 19.930 € und 25.000 € gleichmäßig auf Null eingeschleift.

- Alleinverdiener-/Alleinerzieherabsetzbetrag in Höhe von 494 € (= Grundbetrag mit dem Kinderzuschlag für ein Kind).

Für Alleinverdiener und Alleinverdienerinnen mit Kind(ern) und Alleinerzieher und Alleinerzieherinnen steht zusätzlich ein Kinderzuschlag zu:

für das 1. Kind (in Grundbetrag enthalten)	130 €
für das 2. Kind.....	175 €
für das 3. Kind.....	220 €
für jedes weitere Kind	220 €

Der Alleinverdienerabsetzbetrag (AVAB) steht zu, wenn in einer Familie oder in einer Partnerschaft (eheähnliche Gemeinschaft) mit mindestens einem Kind der (Ehe-)Partner oder die (Ehe-)Partnerin Einkünfte von höchstens 6.000 € bezieht.

Ein Alleinerzieherabsetzbetrag (AEAB) steht zu, wenn eine Person mehr als 6 Monate nicht in einer eheähnlichen Gemeinschaft oder in einer Lebensgemeinschaft lebt und Familienbeihilfe für mindestens ein Kind erhält.

- Pendlereuro:

Der Pendlereuro steht allen unselbständig Erwerbstätigen zu, die Anspruch auf das Pendlerpauschale haben. Die Höhe dieses Absetzbetrages beträgt jährlich zwei Euro pro Kilometer der einfachen Fahrtstrecke zwischen Wohnung und Arbeitsstätte. Ist das Pendlerpauschale zu aliquotieren (siehe Abschnitt 1.3 Erhebungsmerkmale), ist auch der Pendlereuro im gleichen Ausmaß zu aliquotieren.

- Negativsteuer:

Wird kein oder ein geringes Einkommen bezogen, so kann es im Wege einer Arbeitnehmersparzulage zu einer Steuergutschrift (Negativsteuer) kommen: Besteht ein Anspruch auf den Verkehrsabsetzbetrag und es ergibt sich eine Einkommensteuer unter null, so werden 50% der geleisteten Arbeitnehmerbeiträge zur

gesetzlichen Sozialversicherung, höchstens jedoch 400 €, rückerstattet, bei Anspruch auf ein Pendlerpauschale höchstens 500 €. Besteht Anspruch auf den (erhöhten) Pensionistenabsetzbetrag und es ergibt sich eine Einkommensteuer unter null, werden 50% der Sozialversicherungsbeiträge gutgeschrieben, höchstens jedoch 110 €. Beim Bezug einer steuerfreien Ausgleichszulage wird diese jedoch mit der SV-Rückerstattung gegengerechnet. Auch der Alleinerzieher- oder der Alleinverdienerabsetzbetrag plus Kinderzuschlag werden in jenen Fällen, in denen sich eine Einkommensteuer unter null ergibt, vom Finanzamt ausbezahlt. Da die Negativsteuer erst im Wege der Arbeitnehmerveranlagung geltend gemacht werden kann, wird sie in der Lohnsteuerstatistik nicht berücksichtigt.

1.2.2 Arbeitnehmerveranlagung

Die Bemessungsgrundlage kann im Zuge einer Arbeitnehmerveranlagung noch geändert werden. Die ANV wird jedoch bei der Statistik der Lohnsteuer nicht berücksichtigt. Dadurch sind Korrekturen, die bspw. durch mehrere Beschäftigungsverhältnisse, nichtganzzährige Beschäftigung oder steuermindernde Werbungskosten, Sonderausgaben und außergewöhnliche Belastungen entstehen, nicht erfasst. Die hierdurch entstehenden Verzerrungen sind allerdings in der Summe vertretbare Unschärfen, da durch die Arbeitnehmerveranlagung insgesamt lediglich rund 6,6% der ursprünglich einbehaltenen Lohnsteuer zurückerstattet wird.⁶

1.2.3 Lohnsteuern auf sonstige Bezüge gem. § 67 Abs. 1 und 2⁷

Ausgenommen von der Tarifbesteuerung sind die sonstigen Bezüge nach § 67 Abs. 1 und 2 (13. und 14. Gehalt, Belohnungen, Prämien, Jubiläumsgelder etc.) innerhalb des Jahressechstels bei lohnsteuerpflichtigen Personen. Für diese gilt eine begünstigte Besteuerung. Die Sechstelbestimmung hat dabei den Zweck, das Ausmaß der begünstigt besteuerten sonstigen Bezüge zu begrenzen. Überschreiten die sonstigen Bezüge gem. § 67 Abs. 1 das Jahressechstel, dann werden sie nach Tarif besteuert, ohne dabei die laufenden Bezüge für eine spätere Berechnung des Jahressechstels zu erhöhen.

Das Jahressechstel ist definiert als „ein Sechstel der bereits zugeflossenen, auf das Kalenderjahr umgerechneten laufenden Bezüge“. Liegt das Jahressechstel unterhalb von 2.100 € dann sind die sonstigen Bezüge nach § 67 Abs. 1 innerhalb dieses Jahressechstels steuerfrei; andernfalls werden diese sonstigen Bezüge folgendermaßen besteuert:

für die ersten	620 €.....	0%
für die nächsten	24.380 €.....	6%
für die nächsten	25.000 €.....	27%
für die nächsten	33.333 €.....	35,75%

Betragen die sonstigen Bezüge mehr als 83.333 €, werden diese übersteigenden Bezüge wie laufende Bezüge nach dem Lohnsteuertarif besteuert, ohne dabei das Jahressechstel zu erhöhen.

1.2.4 Mit festen Sätzen versteuerte Bezüge gem. § 67 Abs 3 bis 8

Darunter fallen vor allem die gesetzlichen und kollektivvertraglichen Abfertigungen. Diese werden mit einem festen Steuersatz besteuert und nicht dem Tarif unterworfen.

⁶⁾ Siehe hierzu: Fischer, Florian / Milz, Josef (2019) Arbeitnehmerveranlagung 2016, in: Statistische Nachrichten 3/2019, S. 204-217.

⁷⁾ Zu den genauen Regelungen und der Auswirkung der Besteuerung der sonstigen Bezüge gem. § 67 Abs. 1 und 2 EStG sowie einer Analyse der Änderung dieser Besteuerung siehe auch: Falkinger, Judith / Fischer, Florian / Mitterlehner, Andreas / Biricz, Johannes / Milz, Josef / Rainer, Anton (2012) Empirische Analyse der Auswirkungen von Änderungen bei der Besteuerung des 13. und 14. Monatsbezugs, in: Statistische Nachrichten 12/2012, S.1026-1039.

1.2.5 Einbehaltene und anrechenbare Lohnsteuer

Die bezugs- oder pensionsauszahlende Stelle hat die anfallende Lohnsteuer für den Lohnzahlungszeitraum einzubehalten und an das Betriebsfinanzamt abzuführen. Die insgesamt einbehaltene Lohnsteuer betrifft dabei die tariflich besteuerten Bezüge ebenso wie die sonstigen Bezüge gem. § 67 Abs 1 und 2 und die mit festen Sätzen versteuerten Bezüge.

Die anrechenbare Lohnsteuer ist der Teil der Lohnsteuer, der auf eine evtl. Einkommensteuer angerechnet werden kann.⁸ Sie betrifft die tariflich besteuerten Bezüge sowie die sonstigen Bezüge gem. § 67 Abs 1 und 2, nicht jedoch die mit festen Sätzen versteuerten Bezüge.

1.3 Erhebungsmerkmale

Nachstehend sind die für die Erstellung der Lohnsteuerstatistik verwendeten, im Lohnzettel (Vordruck L16) enthaltenen Merkmale sowie allfällige Hinweise zu diesen angeführt.

1. BEZUGSDAUER

Das Merkmal „Bezugsdauer“ wird in der Tabellierung nur für die Unterscheidung zwischen ganzjährigem und nicht ganzjährigem Bezug verwendet. Ein Bezug wird dabei als ganzjährig klassifiziert, wenn die Bezugsdauer mehr als 334 Tage (d.h. 11 Monate) beträgt.

Eine Standardisierung der Bezüge hinsichtlich der Bezugsdauer durch proportionale Hochrechnung von nicht ganzjährigen Bezügen auf ganzjährige Bezüge erfolgt nicht.

2. SOZIALE STELLUNG

Ab 2007 wurde für Bezüge, die durch die bisherigen Merkmalswerte 1 – 8 für die soziale Stellung nicht richtig charakterisiert werden, der neue Merkmalswert 0 für die Angabe der sozialen Stellung in Lohnzetteln eingeführt. Der Merkmalswert 0 für die soziale Stellung soll in Lohnzetteln mit folgenden Arten von Bezügen angegeben werden: Bezüge für politische Mandatare (haupt- und nebenamtliche, z.B. auch Gemeinderatsentschädigungen etc.), Bezüge nach dem Heeresgebührengesetz (z.B. Waffenübungen), Rückzahlung von Pflichtbeiträgen an Krankenversicherungsträger, ausschließlich pflegebedingte Geldleistung (z.B. Pflegegeldzahlungen der Länder).

Um in den Tabellen die Trennung zwischen Aktiv- und Pensionsbezügen beibehalten zu können, wurde für das Merkmal „Soziale Stellung“ in der Lohnsteuerstatistik folgende „Aufteilung“ des Merkmalswertes 0 laut Lohnzettel vorgenommen:

- ausschließlich pflegebedingte Geldleistung: soziale Stellung laut LSt-Statistik = 9 (wird wie ein Pensionsbezug behandelt)
- übrige Bezüge mit sozialer Stellung 0 laut Lohnzettel: soziale Stellung laut LSt-Statistik = 0 (Aktivbezug)

Ab dem Berichtsjahr 2007 hat das Merkmal „Soziale Stellung“ in der Lohnsteuerstatistik daher folgende Werte:

- 0 = Person mit sonstigen Aktivbezügen
- 1 = Lehrling
- 2 = Arbeiter bzw. Arbeiterin
- 3 = Angestellter bzw. Angestellte
- 4 = Beamter bzw. Beamtin
- 5 = Vertragsbediensteter bzw. -bedienstete

⁸⁾ Vgl. hierzu: STATISTIK AUSTRIA (2019): Statistik der Einkommensteuer 2016, Wien.

- 6 = Pensionist bzw. Pensionistin (ASVG etc.)
- 7 = Beamter bzw. Beamtin im Ruhestand
- 8 = Sonstiger Pensionist bzw. sonstige Pensionistin
- 9 = Person mit nur Pflegegeldbezug

Vertragsbediensteten war bis inkl. 2001 die soziale Stellung „Angestellter“ bzw. „Angestellte“ zugeordnet. Generell ist auf Grund der Erkenntnisse bei der Prüfung der Angaben zur sozialen Stellung im Rahmen der Aufarbeitung der Lohnzetteldaten anzumerken, dass die Zahlen für Vertragsbedienstete und Beamte bzw. Beamtinnen als Statistik mit akzeptablen Unschärfen, nicht aber als vollwertiger Ersatz für ein Personal-Informationssystem für den öffentlichen Bereich anzusehen sind.

Unter „Person mit sonstigen Aktivbezügen“ sollen ab dem Berichtsjahr 2007 Personen mit (schwerpunktmäßigen) Aktivbezügen subsumiert werden, die genaugenommen nicht in die sozialen Stellungen 1 bis 5 fallen (vor 2007 wurden solche Personen den sozialen Stellungen 2 bis 5 zugeordnet, z.B. wurde für politische Mandatare oft die soziale Stellung 4 (Beamte) angegeben). Bei der Prüfung der Daten im Rahmen der Datenaufarbeitung hat sich aber gezeigt, dass sich nicht alle Lohnzettelaussteller an die Vorgaben gehalten haben und die soziale Stellung 0 auch ungerechtfertigter Weise angegeben wurde. Soweit möglich wurde dies korrigiert, eine vollständige Korrektur ist aber nicht möglich, weil nicht jeder einzelne Lohnzettel geprüft werden kann.

Mit der sozialen Stellung 9 werden jene Lohnzettel bzw. Personen gekennzeichnet, bei denen alle quantitativen Merkmale mit Ausnahme des Merkmales „(Bundes)Pflegegeld“ den Wert null haben (vor 2007 wurde solchen Personen die soziale Stellung 8 zugeordnet).

Als Werte des Merkmals „Soziale Stellung“ sind im Lohnzettel für Pensionisten und Pensionistinnen die Zahlen 6 – 8 vorgesehen. Auf Grund der fließenden Abgrenzung zwischen den Merkmalswerten 6 und 8 werden in den Tabellen die sozialen Stellungen 6 und 8 nicht gesondert ausgewiesen, sondern zusammen mit der sozialen Stellung 9, die wie ein Pensionsbezug behandelt wird, nur in Summe als Pensionisten (ohne Beamte i. R.) bzw. Pensionistinnen (ohne Beamtinnen i. R.).

3. GEBURTSJAHR

Das Geburtsjahr wird für die Berechnung des Alters verwendet.

4. GESCHLECHT

Ab dem Berichtsjahr 2002 ist in den Lohnzetteln das Geschlecht anzugeben. Weil diese Angaben nicht immer richtig sind, wird für die Lohnsteuerstatistik das Geschlecht ab 2010 so weit wie möglich durch Verknüpfung mit Daten aus der Wanderungsstatistik bzw. dem Melderegister ermittelt. Nur für jene Personen, für die auf diese Weise kein Geschlecht ermittelt werden konnte, wird die Geschlechtsangabe im Lohnzettel übernommen.

5. VOLLZEIT-/TEILZEIT-BESCHÄFTIGUNG

Ab dem Berichtsjahr 2002 ist in den Lohnzetteln das Merkmal „Vollzeit-/Teilzeit-Beschäftigung“ enthalten. Dieses wird für unselbständig Erwerbstätige in den Tabellen ausgewiesen (siehe dazu die Hinweise im Abschnitt „1.5 Aufarbeitung“, Tabellen mit Lohnsteuer(gesamt)daten auf Personen-Ebene (Tabellengruppen 1 – 14)).

6. ALLEINVERDIENER(ERZIEHER)ABSETZBETRAG (AVAB, AEAB) bzw. ERHÖHTER PENSIONISTEN-ABSETZBETRAG (EPAB)

Bis inklusive dem Berichtsjahr 2001 enthielten die von der Finanzverwaltung gelieferten Lohnzettel-Datensätze in vielen Fällen nicht eindeutige Angaben zu AVAB oder AEAB. Im Rahmen der Aufarbeitung und Plausibilitätsprüfung dieser Daten für die Lohnsteuerstatistik wurde eine eindeutige Zuordnung getroffen und es ergaben sich Fallzahlen für Personen mit AVAB oder AEAB, die hinreichend mit entsprechenden Fallzahlen laut Arbeitnehmerveranlagung übereinstimmen.

Ab dem Berichtsjahr 2002 wurden dann von der Finanzverwaltung nicht eindeutige Angaben zu AVAB oder AEAB in den Lohnzettel-Datensätzen so korrigiert, dass in diesen Fällen AVAB bzw. AEAB eindeutig als „nicht berücksichtigt“ ausgewiesen werden. Dies führte zu wesentlich niedrigeren Fallzahlen für Personen mit AVAB oder AEAB; beim AVAB waren es fast 50% weniger. Da diese Fallzahlen sicher deutlich unter der tatsächlichen Anzahl der Personen mit AVAB oder AEAB liegen, werden sie nicht mehr in den Tabellen ausgewiesen.

Beim EPAB ist es wegen der geringen Anzahl von Lohnzetteln, in denen angegeben war, dass dieser Absetzbetrag berücksichtigt wurde, sehr wahrscheinlich, dass ähnlich wie beim AVAB keine ausreichende Vollzähligkeit gegeben ist. Deshalb werden in den Tabellen keine Fallzahlen für den EPAB ausgewiesen.

7. POSTLEITZAHL DES WOHNORTES DER LOHNSTEUERPFLICHTIGEN

Die Postleitzahl wird für die regionale Zuordnung (Bundesländer, NUTS-Einheiten, politische Bezirke) verwendet, wenn keine Information über die Gemeinde des Wohnortes durch Verknüpfung mit Daten aus der Wanderungsstatistik bzw. dem Melderegister verfügbar ist.

Hinweis: Basis für die regionale Zuordnung ist der Wohnort der Lohnsteuerpflichtigen, nicht der Arbeitsort, d.h. bei den Lohnsteuerdaten handelt es sich um wohnsitzbezogene Daten.

8. REGIONALE ZUORDNUNG AUF BASIS DES ARBEITSORTES DES ARBEITNEHMERS BZW. DER ARBEITNEHMERIN

Diese Zuordnung basiert darauf, dass für die dem ASVG (Allgemeines Sozialversicherungsgesetz) und dem B-KUVG (Beamten- Kranken- und Unfallversicherungsgesetz) unterliegenden Arbeitnehmerinnen und Arbeitnehmer von den Arbeitgebern zusammen mit den Lohnzetteldaten auch die Adresse (inklusive Gemeindekennziffer) der Arbeitsstätte am 31. Dezember bzw. zum Zeitpunkt der Beendigung des Arbeitsverhältnisses zu melden ist. Diese Meldungen erhält auch die Statistik Austria. Durch Verknüpfung mit den Lohnzetteln kann dann – soweit vorhanden – die Gemeindekennziffer des Arbeitsortes in die Lohnzettel übernommen werden. Eine vollzählige Besetzung dieses Merkmals war nicht möglich, weil nicht alle Arbeitgeber ihrer Meldepflicht nachgekommen sind.

In der Abgestimmten Erwerbsstatistik wird durch Verknüpfung mit weiteren Datenquellen zusätzlich zu den oben genannten Meldungen allen Arbeitnehmern und Arbeitnehmerinnen ein Arbeitsort zugeordnet. Zum Zeitpunkt der Fertigstellung der Lohnsteuerstatistik für ein Berichtsjahr ist die Abgestimmte Erwerbsstatistik für dieses Berichtsjahr aber noch nicht fertig, sondern erst etwa ein Jahr später, d.h. sie kann für die Vervollständigung der Information über den Arbeitsort in der Lohnsteuerstatistik nicht genutzt werden. In den Tabellen zur Lohnsteuerstatistik wird deshalb keine Information über den Arbeitsort aus den Lohnzetteldaten publiziert, weil diese Information noch unvollständig und auch nicht mit der Abgestimmten Erwerbsstatistik abgeglichen ist.

9. SUMME DER BRUTTOBEZÜGE GEM. § 25

Diese Summe enthält die steuerpflichtigen, die steuerfreien und die mit festen Sätzen zu versteuernden Bezüge. Nicht enthalten sind die Familienbeihilfe bzw. das Pflegegeld.

10. STEUERFREIE BEZÜGE GEM. § 68

Schmutz-, Erschwernis- und Gefahrezulagen sowie Zuschläge für Sonntags-, Feiertags- und Nacharbeit und mit diesen Arbeiten zusammenhängende Überstundenzuschläge sind insgesamt bis 360 € monatlich steuerfrei. Die Überstundenzuschläge für die ersten zehn Überstunden im Monat im Ausmaß von höchstens 50% des Grundlohnes, insgesamt höchstens jedoch 86 €, sind ebenfalls steuerfrei. Eine Sonderregelung gibt es für Arbeitnehmer und Arbeitnehmerinnen, deren Normalarbeitszeit im Lohnzahlungszeitraum auf Grund der Beschaffenheit ihrer Arbeit überwiegend in den Nachtstunden liegt. Für diese erhöht sich der Freibetrag von 360 € auf 540 € (monatlich).

11. SONSTIGE BEZÜGE GEM. § 67 ABS. 1 UND 2

Die bedeutendsten sonstigen Bezüge sind das Urlaubs- und Weihnachtsgeld (13. und 14. Monatsbezug); Beispiele für weitere sonstige Bezüge sind Bilanzgelder, Prämien oder Jubiläumsgelder. Erhält ein unselbständig Erwerbstätiger von seinem Arbeitgeber bzw. seiner Arbeitgeberin einen 13. und 14. Bezug, so sind diese Bezüge bis zu einem Betrag von 620 € jährlich steuerfrei. Der darüber hinausgehende Betrag wird bis zu einer Höhe von 82.713 € begünstigt besteuert (für Details zur Besteuerung in Abhängigkeit von der Höhe der Bezüge siehe Abschnitt 1.2.3). Die sonstigen Bezüge werden nur bis zu einer bestimmten Grenze, dem sogenannten Jahressechstel, begünstigt besteuert, wobei diese Besteuerung der sonstigen Bezüge unterbleibt, wenn das Jahressechstel höchstens 2.100 € beträgt. Jener Teil der sonstigen Bezüge, der das Jahressechstel übersteigt, wird nicht begünstigt, sondern als laufender Bezug versteuert.⁹

12. INSGESAMT EINBEHALTENE SOZIALVER-SICHERUNGSBEITRÄGE, KAMMERUMLAGE, WOHNBAUFÖRDERUNG

13. SOZIALVERSICHERUNGSBEITRÄGE FÜR BEZÜGE GEM. § 67 ABS. 1 UND 2

14. SOZIALVERSICHERUNGSBEITRÄGE FÜR BEZÜGE GEM. § 67 ABS. 3 BIS 8, soweit steuerfrei bzw. mit festem Steuersatz versteuert

15. BEZÜGE FÜR AUSLANDSTÄTIGKEIT GEM. § 3 ABS.1 Z 10 UND FÜR ENTWICKLUNGS-HELFER/INNEN GEM. § 3 ABS. 1 Z 11 LIT. B

Eine teilweise Befreiung von der Lohnsteuer gilt für Tätigkeiten, die unselbständig Erwerbstätige für Betriebe und Betriebsstätten eines in der Europäischen Union, einem EWR-Staat oder der Schweiz ansässigen Arbeitgebers oder in diesen Staaten gelegene Betriebsstätten eines in einem Drittstaat ansässigen Arbeitgebers im Ausland überwiegend unter erschwerenden Umständen verrichten, wenn diese Tätigkeiten jeweils ununterbrochen über den Zeitraum von einem Monat hinausgehen.

Eine gänzliche Lohnsteuerbefreiung gilt für Einkünfte von Entwicklungshelfern oder Experten für ihre Tätigkeit in Entwicklungsländern bei Vorhaben, die dem Dreijahresprogramm der österreichischen Entwicklungspolitik entsprechen. Dieses Merkmal wird aufgrund seiner geringen Besetzung nicht eigens tabelliert, sondern zusammen mit den Bezügen für Auslandstätigkeit gem. § 3 Abs. 1 Z 10 dargestellt. Weiters wird es bei der Ermittlung der Bemessungsgrundlage berücksichtigt.

Bis 2010 waren diese beiden steuerfreien Bezugsarten nur in Summe im Lohnzettel ausgewiesen, ab 2011 sind sie getrennt. In den Tabellen werden sie jedoch weiterhin zusammengefasst in der Spalte „Auslandstätigkeit gem. § 3 Abs. 1 Z. 10 und 11 lit. b“ ausgewiesen, weil der Anteil der Entwicklungshelfer/innen fall- und betragsmäßig jeweils weniger als 1% ausmacht.

16. PENDLERPAUSCHALE GEM. § 16 ABS.1 Z 6

Die Fahrtkosten zwischen Wohnung und Arbeitsstätte werden durch den Verkehrsabsetzbetrag abgegolten. Unselbständig Erwerbstätige, die weiter entfernt von ihrer Arbeitsstätte wohnen, haben unter gewissen Voraussetzungen zusätzlich Anspruch auf das kleine oder große Pendlerpauschale.

Volles kleines Pendlerpauschale:

Bei einer Fahrtstrecke von

20 km bis 40 km.....	696 € jährlich
40 km bis 60 km.....	1.356 € jährlich
über 60 km.....	2.016 € jährlich

⁹⁾ Vgl. zur steuerlichen Behandlung der sonstigen Bezüge auch: Falkinger, Judith / Fischer, Florian / Mitterlehner, Andreas / Biricz, Johannes / Milz, Josef / Rainer, Anton (2012) Empirische Analyse der Auswirkungen von Änderungen bei der Besteuerung des 13. und 14. Monatsbezugs, in: Statistische Nachrichten 12/2012, S.1026-1039.

Volles großes Pendlerpauschale:

Bei einer Fahrtstrecke von

2 km bis 20 km.....	372 € jährlich
20 km bis 40 km.....	1.476 € jährlich
40 km bis 60 km.....	2.568 € jährlich
über 60 km.....	3.672 € jährlich

Ab 2013 steht auch Teilzeitbeschäftigten, die die Strecke Wohnung – Arbeitsstätte an mindestens vier, aber nicht mehr als sieben bzw. an mindestens acht, aber nicht mehr als zehn Kalendertagen im Kalendermonat zurücklegen, das Pendlerpauschale zu einem Drittel bzw. zu zwei Dritteln zu. Ab elf Kalendertagen steht das volle Pendlerpauschale zu.

Zum Pendlerpauschale ist anzumerken, dass es auch erst „nachträglich“ bei der Arbeitnehmerveranlagung berücksichtigt werden kann, sodass sich dann höhere Werte ergeben als laut Lohnsteuerstatistik. Vergleichende Analysen von Daten der Lohnsteuerstatistik und der Arbeitnehmerveranlagung bezüglich des Bezuges des Pendlerpauschales haben auch gezeigt, dass es regionale Unterschiede in den Anteilen der Arbeitnehmer und Arbeitnehmerinnen gibt, die ihr Pendlerpauschale schon vom Arbeitgeber bzw. erst im Zuge der Arbeitnehmerveranlagung berücksichtigen lassen.

17. EINBEHALTENE FREIWILLIGE BEITRÄGE

Diese Beiträge sind Werbungskosten (gem. § 16 Abs.1 Z.3b EStG 1988). Die Mitgliedsbeiträge an Interessenvertretungen und Berufsverbände werden neben dem allgemeinen Werbungskostenpauschalbetrag berücksichtigt.

18. MIT FESTEN SÄTZEN VERSTEUERTE BEZÜGE GEM. § 67 ABS. 3 BIS 8

Darunter fallen vor allem die gesetzlichen und kollektivvertraglichen Abfertigungen.

19. STEUERFREIE PAUSCHALE REISEAUF-WANDESENTSCHÄDIGUNGEN AN SPORTLER, SCHIEDSRICHTER UND SPORTBETREUER GEM. § 3 ABS. 1 Z 16C UND WERBUNGSKOSTENPAUSCHBETRAG GEM. § 17 ABS. 6 FÜR EXPATRIATES UND BEZÜGE FÜR AUSHILFSKRÄFTE GEM. § 3 ABS. 1 Z 11 LIT. A UND SONSTIGE STEUERFREIE BEZÜGE

Pauschale Reiseaufwandsentschädigungen, die von begünstigten Rechtsträgern an Sportler, Schiedsrichter und Sportbetreuer gewährt werden, sind in Höhe von bis zu 60 € pro Einsatztag, höchstens aber 540 € pro Kalendermonat der Tätigkeit steuerfrei.

Für Expatriates – Personen die im Auftrag eines ausländischen Arbeitgebers in Österreich im Rahmen eines Dienstverhältnisses zu einem österreichischen Arbeitgeber (Konzerngesellschaft oder inländische Betriebsstätte) beschäftigt werden – gibt es eine teilweise Befreiung von der Lohnsteuer.

Von der Steuer befreit sind Einkünfte, die Aushilfskräfte für ein geringfügiges Beschäftigungsverhältnis beziehen, wenn dieses nicht mehr als 18 Tage im Kalenderjahr umfasst und dazu dient einen zeitlich begrenzten Arbeitsanfall zu decken.

Diese drei Merkmale werden aufgrund ihrer geringen Besetzung nicht eigens tabelliert, sondern zusammen mit den sonstigen steuerfreien Bezügen (s. u.) als „Übrige steuerfreie Bezüge“ dargestellt.

Unter sonstige steuerfreie Bezüge fallen z.B. eine Ausgleichszulage oder rückgezahlter Arbeitslohn.

20. INSGESAMT EINBEHALTENE LOHNSTEUER

Jeder Arbeitgeber und jede Arbeitgeberin hat die anfallende Lohnsteuer für den Lohnzahlungszeitraum einzubehalten und an das Betriebsfinanzamt abzuführen.

21. LOHNSTEUER MIT FESTEN SÄTZEN GEM. § 67 ABS. 3 BIS 8

Z.B. für gesetzliche und kollektivvertragliche Abfertigungen; diese werden mit 6% besteuert.

22. ANRECHENBARE LOHNSTEUER

Die anrechenbare Lohnsteuer umfasst die auf die laufenden und auf die sonstigen Bezüge gemäß § 67 Abs. 1 und 2 innerhalb des Jahressechstels entfallende Lohnsteuer.

23. PFLEGEGELD

Das Pflegegeld hat den Zweck, in Form eines Beitrags pflegebedingte Mehraufwendungen pauschaliert (steuerfrei) abzugelten. Es wird von der Pensionsversicherungsanstalt bzw. der Versicherungsanstalt öffentlich Bediensteter zwölfmal im Jahr ausbezahlt. Es ist wie folgt gestaffelt:

Stufe 1	157,30 €
Stufe 2	290,00 €
Stufe 3	451,80 €
Stufe 4	677,60 €
Stufe 5	920,30 €
Stufe 6	1.285,20 €
Stufe 7	1.688,90 €

24. BERÜCKSICHTIGTE FREIBETRÄGE

Im Lohnzettel gibt es folgende Felder für bei der Lohnsteuerberechnung berücksichtigte Freibeträge:

- Freibetrag gemäß § 35 (für körperliche oder geistige Behinderungen, für die keine pflegebedingte Geldleistung bezogen wird).
- Freibetrag gemäß § 105 (für Inhaber und Inhaberinnen von Amtsbescheinigungen und Opferausweisen).
- Freibetrag laut Mitteilung gemäß § 63 oder gemäß §103 Abs. 1a: wenn im Rahmen einer Arbeitnehmerveranlagung bestimmte Werbungskosten, Sonderausgaben und/oder außergewöhnliche Belastungen berücksichtigt wurden, so können vom Finanzamt gemäß § 63 für das dem Veranlagungszeitraum zweitfolgende Jahr zur Berücksichtigung eines entsprechenden Freibetrags beim Steuerabzug vom Lohn/Gehalt ein Freibetragsbescheid und eine Mitteilung an den Arbeitgeber bzw. die Arbeitgeberin erstellt werden. In diesem Freibetrag können auch Freibeträge gemäß §§ 35 und 105 enthalten sein, wenn diese nicht schon bei der Lohnverrechnung berücksichtigt, sondern erst im Rahmen einer Arbeitnehmerveranlagung geltend gemacht wurden. Wenn ein solcher Freibetragsbescheid erstellt wurde, muss für das betreffende Jahr verpflichtend eine Arbeitnehmerveranlagung durchgeführt werden, um zu prüfen, welche als Freibeträge anrechenbaren Ausgaben tatsächlich angefallen sind. Gemäß § 103 Abs. 1a kann für Personen, deren Zuzug aus dem Ausland der Förderung von Wissenschaft oder Forschung dient und aus diesem Grunde im öffentlichen Interesse gelegen ist, für einen Zeitraum von fünf Jahren ab dem Zeitpunkt des Zuzugs ein Freibetrag festgesetzt werden.

In der Lohnsteuerstatistik werden diese drei Freibeträge nicht einzeln, sondern nur in Summe ausgewiesen.

Grundlagen für die oben genannten Freibeträge sind:

Werbungskosten

Werbungskosten sind Ausgaben, die auf die Erzielung von (künftigem) steuerbarem Einkommen gerichtet sind. Dazu zählen unter anderem:

- Beiträge zu Interessensvertretungen und Berufsverbänden (bspw. ÖGB-Beiträge),
- Aufwendungen für Arbeitsmittel (Werkzeug, typische Berufskleidung, Fachliteratur),
- Pendlerpauschale (auf Antrag beim Dienstgeber oder der Dienstgeberin).

Sonderausgaben

Sonderausgaben sind bestimmte, steuerlich begünstigte Ausgaben aus dem Bereich der privaten Lebensführung. Sie sind im Einkommensteuergesetz taxativ aufgezählt. Hinsichtlich der steuerlichen Auswirkung gliedern sich die Sonderausgaben in solche, die nur in begrenztem Umfang abzugsfähig sind, und solche, die in vollem Umfang abzugsfähig sind. Sonderausgaben sind:

- Beiträge zu Pensionskassen (innerhalb des Höchstbetrages),
- Versicherungsprämien für freiwillige Personenversicherungen (innerhalb des Höchstbetrages),
- Beiträge zu bestimmten Pflegeversicherungen, wenn sie den Charakter einer Krankenversicherung oder einer Rentenversicherung ab Eintritt einer Pflegebedürftigkeit haben (innerhalb des Höchstbeitrages),
- Kosten für Wohnraumschaffung und Wohnraumsanierung (innerhalb des Höchstbetrages),
- Kirchenbeiträge (absetzbar bis 400 €),
- Spenden an bestimmte Lehr- und Forschungsinstitutionen und an Dachverbände zur Förderung des Behindertensports sowie Spenden an humanitäre Einrichtungen (mildtätige Organisationen, Entwicklungshilfe- oder Katastrophenhilfeorganisationen), für Umwelt-, Natur- und Artenschutz, für behördlich genehmigte Tierheime und für freiwillige Feuerwehren und Landesfeuerwehrverbände (bis zu 10% der Einkünfte des laufenden Jahres)¹⁰
- Steuerberatungskosten (in unbeschränkter Höhe),
- Freiwillige Weiterversicherung in der gesetzlichen Pensionsversicherung und Nachkauf von Versicherungszeiten, z. B. von Schulzeiten (in unbeschränkter Höhe),
- Bestimmte Renten und dauernde Lasten (in unbeschränkter Höhe).

Die Voraussetzung für die steuerliche Anerkennung, dass nämlich der der Zahlung zugrundeliegende Vertrag vor dem 1.1.2016 abgeschlossen wurde, gilt für alle Sonderausgaben, die unter den Höchstbetrag fallen, sowie für die freiwillige Höherversicherung in der gesetzlichen Pensionsversicherung.

Sonderausgaben, die unter den Höchstbetrag¹¹ fallen, werden auch als „Topf-Sonderausgaben“ bezeichnet. Der Höchstbetrag liegt für jeden Steuerpflichtigen bei 2.920 €. Für Alleinverdiener und Alleinverdienerinnen, Alleinerzieher und Alleinerzieherinnen sowie für Personen, denen kein Alleinverdienerabsetzbetrag zusteht, die aber mehr als sechs Monate im Kalenderjahr verheiratet bzw. eingetragene Partner sind, vom (Ehe-) Partner nicht dauernd getrennt leben und bei denen die Jahreseinkünfte des (Ehe-)Partners weniger als 6.000 € betragen, erhöht sich dieser Höchstbetrag um 2.920 €. Topf-Sonderausgaben werden nur im Ausmaß eines Viertels steuerwirksam. Außerdem kommt es zwischen einem Einkommen von 36.400 € und 60.000 € zu einer Einschleifung.

Außergewöhnliche Belastungen

Außergewöhnliche Belastungen sind Belastungen, die weder als Werbungskosten noch als Sonderausgaben geltend gemacht werden können. Diese Belastungen müssen außergewöhnlich sein und den Steuerpflichtigen zwangsläufig erwachsen sowie deren ökonomische Leistungsfähigkeit wesentlich einschränken. Dies wird durch einen einkommensabhängigen Selbstbehalt geregelt, da außergewöhnliche Belastungen normalerweise erst dann steuerwirksam werden, wenn sie diesen Selbstbehalt übersteigen. Es gibt auch außergewöhnliche Belastungen, die zur Gänze, d.h. ohne Selbstbehalt steuerlich wirksam werden, beispielsweise Aufwendungen zur Beseitigung von Katastrophenschäden, Kinderbetreuungskosten bis 2.300 €, Kosten einer auswärtigen Berufsausbildung von Kindern, Unterhaltsleistungen an Kinder im Ausland oder bestimmte Mehraufwendungen bei behinderten Personen.

Zu den außergewöhnlichen Belastungen zählen unter anderem:

- Arztkosten,
- Kostenbeiträge für Heilbehelfe,

¹⁰⁾ Eine Liste dieser begünstigten Spendenempfänger ist auf der Homepage des Bundesministeriums für Finanzen unter www.bmf.gv.at abrufbar.

¹¹⁾ Der Sonderausgabenerhöhungsbetrag in der Höhe von 1.460 €, der bis 2015 von Personen mit mindestens 3 Kindern beantragt werden konnte, fällt ab dem Jahr 2016 weg.

- Begräbniskosten, soweit sie im Nachlass keine Deckung finden,
- Kinderbetreuungskosten bis 2.300 €
- Aufwendungen zur Beseitigung von Katastrophenschäden.

Für Behinderte gibt es je nach dem Grad der Behinderung (ab 25%) pauschalierte Freibeträge und weiters gibt es pauschalierte Freibeträge für medizinisch notwendige Diätverpflegung.

Zusätzlich zu den oben genannten, im Lohnzettel enthaltenen Merkmalen werden für die Tabellierung noch folgende Merkmale verwendet:

25. BEMESSUNGSGRUNDLAGE FÜR DIE TARIFBESTEUERUNG

Bei der in den Tabellen dargestellten Bemessungsgrundlage handelt es sich um eine aus den Angaben in den Lohnzetteln entsprechend den gesetzlichen Bestimmungen berechnete Größe (siehe weiter oben).

26. JAHRESNETTOBEZUG: MEDIAN

Der jährliche Nettobezug wird aus den Angaben im Lohnzettel folgendermaßen berechnet:

Bruttobezüge insgesamt – insgesamt einbehaltene Lohnsteuer – insgesamt einbehaltene Sozialversicherungsbeiträge, Kammerumlage u. Wohnbauförderung

Im Bruttobezug enthaltene andere als laufende Bezüge (z.B. Abfertigungen) gehen daher in den so berechneten Nettobezug ein.

Der Median ist jener Wert, der an der mittleren Stelle einer nach Größe sortierten Liste von Werten liegt Er wird bei 50% der Personen unter- und bei 50% der Personen überschritten.

27. ÖNACE 2008

Dieses Merkmal gibt für Arbeitnehmer und Arbeitnehmerinnen an, in welchem Wirtschaftsbereich sie beschäftigt sind. Die Vorgangsweise zur Anreicherung der Lohnzetteldaten mit diesem Merkmal ist im Abschnitt „1.5 Aufarbeitung“, Tabellen mit Lohnsteuer(gesamt)daten auf Personen-Ebene (Tabellengruppen 1 – 14) beschrieben. Für eine bessere Lesbarkeit des Textes werden sowohl im Text- als auch im Tabellenteil dieser Publikation für die verschiedenen Abschnitte der ÖNACE-2008 Kurztitel verwendet.

Hinweis zu den Medianen: Bei allen angegebenen Medianen mit Ausnahme jenes des Bruttobezuges – bei dem alle Fälle in die Berechnung einfließen – wurden nur jene Fälle betrachtet, die einen Wert ungleich Null haben.

Hinweis zu den Fallzahlen: Bei den in den Tabellen angegebenen Fallzahlen ist zu beachten, dass für das Merkmal „Bruttobezüge insgesamt“ jeweils alle Fälle ausgewiesen sind, für das Merkmal „Bemessungsgrundlage Tarifbesteuerung“ hingegen nur die Fälle mit einer Bemessungsgrundlage > 0 und für alle übrigen Merkmale nur die Fälle mit einem Merkmalswert ≠ 0.

1.4 Einkommensbegriff der Lohnsteuerstatistik

Das in der Lohnsteuerstatistik dargestellte Einkommen umfasst primär die Löhne und Gehälter, Prämien, Abfertigungen, Urlaubsabfindungen etc. von unselbständig Erwerbstätigen sowie Pensionsbezüge, aber auch steuerpflichtige Zuwendungen und Sachleistungen des Arbeitgebers bzw. der Arbeitgeberin (z.B. die Bereitstellung eines Dienstautos auch für private Nutzung), welche durch einen Hinzurechnungsbetrag zum Lohn/Gehalt im Lohnzettel zu berücksichtigen sind.

Es sei darauf hingewiesen, dass der Einkommensteuerstatistik und der Integrierten Lohn- und Einkommensteuerstatistik andere Einkommensbegriffe zugrunde liegen; dazu wird auf den Textteil der Publikation „Statistik der

Einkommensteuer 2016“ bzw. der Publikation „Integrierte Statistik der Lohn- und Einkommensteuer 2016“ verwiesen; diese Publikationen werden auch auf der Website der STATISTIK AUSTRIA angeboten und können von dort kostenlos als PDF-Dokument herunter geladen werden¹². Der Vollständigkeit halber sei auch darauf hingewiesen, dass neben den drei oben genannten, den Steuerstatistiken zugrunde liegenden Einkommensbegriffen in anderen Statistiken andere Einkommensbegriffe verwendet werden. Als wichtigstes Beispiel seien die in der sozialstatistischen Einkommensberichterstattung verwendeten Einkommensbegriffe (personen- oder haushaltsbezogen) genannt. Schließlich sei noch erwähnt, dass auch vom Hauptverband der Sozialversicherungsträger Daten über Beschäftigteneinkommen und Pensionen mit wieder anderen zugrunde liegenden Konzepten publiziert werden.

Bei den in der Lohnsteuerstatistik präsentierten Werten für die einbehaltene Lohnsteuer und für Steuerfreibeträge handelt es sich nicht um die endgültigen Werte. Dies hat folgende Gründe:

1. Wie bereits festgestellt, basiert die Lohnsteuerstatistik auf den Lohnzetteldaten; dies bedeutet, dass in der Lohnsteuerstatistik die aus der Arbeitnehmerveranlagung resultierende Erhöhung von Steuerfreibeträgen (durch die Berücksichtigung von Sonderausgaben, Werbungskosten und außergewöhnlichen Belastungen) sowie die Änderung (Rück- bzw. Nachzahlungen) bei der Lohnsteuer noch nicht berücksichtigt sind bzw. sein können. Die Arbeitnehmerveranlagung ist eine spezielle Form der Einkommensteuerveranlagung für ausschließlich Lohnsteuerpflichtige. Sie kann entweder freiwillig beantragt werden oder ist unter bestimmten Umständen verpflichtend; seit der zweiten Jahreshälfte 2017 wird unter bestimmten Voraussetzungen eine nicht pflichtige Arbeitnehmerveranlagung von der Finanzverwaltung auch ohne Antrag durchgeführt. Die Frist für den Antrag auf eine freiwillige Arbeitnehmerveranlagung für ein bestimmtes Jahr beträgt 5 Jahre nach Ende des betreffenden Jahres. Diese Frist wird von den Lohnsteuerpflichtigen auch ausgenützt; wie Daten der Finanzverwaltung über den zeitlichen Verlauf der Anzahl der durchgeführten Arbeitnehmerveranlagungen zeigen, beträgt der Vollzähligkeitsgrad nach einer Frist von zwei Jahren erst rund 90%. Wollte man mit der Lohnsteuerstatistik jeweils warten, bis die Arbeitnehmerveranlagung für das Berichtsjahr weitestgehend durchgeführt wurde, so müsste man dafür die Aktualität der Lohnsteuerstatistik opfern. Dies ist auch deshalb nicht gerechtfertigt, weil das Ausmaß der Reduktion des Lohnsteueraufkommens zufolge der Arbeitnehmerveranlagung bei nur ca. 6,6% liegt.¹³
2. Personen, die außer ihren lohnsteuerpflichtigen Einkünften auch noch übrige, der Einkommensteuerpflicht unterliegende Einkünfte haben, dürfen keine Arbeitnehmerveranlagung durchführen, sondern werden mit allen ihren Einkünften zur Einkommensteuer veranlagt. Die Einkommensteuerveranlagung „umfasst“ dann auch die Arbeitnehmerveranlagung, d.h. es können dabei die gleichen Steuererminderungen wie bei einer Arbeitnehmerveranlagung geltend gemacht werden und es kommt – indirekt – auch zu einer Korrektur der einbehaltenen Lohnsteuer; „indirekt“ deshalb, weil die Lohnsteuer in der umfassenderen Einkommensteuer sozusagen aufgeht und nur die gesamte Einkommensteuergutschrift bzw. -schuld ausgewiesen wird.

1.5 Aufarbeitung

Ausführliche Metadaten zur Lohnsteuerstatistik liefert die jährlich erstellte Standard-Dokumentation „Metainformationen zur Lohnsteuerstatistik“. Sie erläutert nicht nur die relevanten statistischen Konzepte und den Prozess der Erstellung der Lohnsteuerstatistik, sondern befasst sich auch mit den verschiedenen Dimensionen der Qualität dieses statistischen Produkts, nämlich Relevanz, Genauigkeit, Aktualität, Vergleichbarkeit und Kohärenz. Die aktuelle Ausgabe dieser Standard-Dokumentation ist auf der Website der STATISTIK AUSTRIA im Bereich „Dokumentationen / Öffentliche Finanzen, Steuern“ über den Link „Lohnsteuerstatistik ab 2018“ abrufbar.

Die Lohnzettel sind nach Ablauf eines Kalenderjahres bis Ende Februar des Folgejahres von den bezugsauszahlenden Stellen (Arbeitgeber bzw.-geberin, Pensionsversicherungsanstalten etc.) der Finanzverwaltung zu übermitteln.

¹² Auf der Homepage der Statistik Austria unter Publikationen & Services / Publikationskatalog / Öffentliche Finanzen, Steuern.

¹³ Eine Auswertung der Daten der Arbeitnehmerveranlagung 2016 ist veröffentlicht worden. Diese Auswertung gibt Hinweise über die Wirkung der Arbeitnehmerveranlagung. Vgl. hierzu Fischer, Florian / Milz, Josef (2019) Arbeitnehmerveranlagung 2016, in: Statistische Nachrichten 3/2019, S. 204-217.

In der Praxis kommt es immer wieder zu Verspätungen bei den Lohnzettel-Übermittlungen; daher werden die Lohnzetteldaten für die Erstellung der Lohnsteuerstatistik erst Anfang Juni vom Bundesrechenzentrum abgerufen, um weitestgehende Vollzähligkeit der Daten zu erreichen.

Ab der Lohnzettelaufarbeitung 2010 enthält der vom Finanzministerium erhaltene Lohnzetteldatensatz anstatt des Personen-Schlüssels der Finanzverwaltung (= eine Laufnummer) das auch von der Registerzählung verwendete bPK AS¹⁴ (bereichsspezifisches Personenkennzeichen „Amtliche Statistik“) als Personenschlüssel. Nur in Fällen, in denen kein bPK AS von der Finanz geliefert werden konnte wie z.B. bei Personen ohne Wohnsitz in Österreich, wurde weiterhin der Personenschlüssel der Finanzverwaltung geliefert. Durch die Verwendung des bPK AS als einheitlichen Personenschlüssel ist es möglich und zulässig, die Lohnzetteldaten mit Daten aus der Wanderungsstatistik bzw. dem Melderegister zu verknüpfen und damit Information über das Geschlecht und die Gemeinde des Wohnortes zu bekommen.

Die vom Bundesrechenzentrum als Dienstleister des Finanzministeriums bezogene Datenmasse umfasste 10.661.513 Lohnzettel, davon wurden 841.076 Lohnzettel für Krankengeldbezug (844,5 Mio. €), 95.410 Wochenlohnzettel (527,6 Mio. €) sowie 28.457 Insolvenzausfallgeld-Lohnzettel (171,5 Mio. €) ausgeschieden, da es sich dabei um kein Aktiv- oder Pensionseinkommen handelt. Da die vom Bundesrechenzentrum erhaltenen Lohnzetteldaten inhaltlich noch nicht ausreichend geprüft sind, wird als erster Schritt der Aufarbeitung eine umfangreiche Plausibilitätsprüfung der einzelnen Lohnzettel durchgeführt. Bei dieser Prüfung werden offensichtlich falsche Eintragungen korrigiert sowie irrelevante Lohnzettel (z.B. Lohnzettel, in denen alle Betragesfelder den Wert „0“ haben) ausgeschieden. Für das Berichtsjahr 2018 verblieben nach dieser Prüfung 9.658.958 Lohnzettel für die weitere Verarbeitung.

Aus den Lohnzetteldaten werden dann drei Gruppen von Tabellen erstellt:

1. Tabellen mit Lohnsteuer(gesamt)daten auf Personen-Ebene (Tabellengruppen 1 – 14)
2. Tabellen mit Daten über Beschäftigungs- und Pensionsverhältnisse auf Lohnzettel-Ebene (Tabellengruppe 15)
3. Tabellen mit Daten über Beschäftigungs- und Pensionsverhältnisse auf Personen-Ebene (Tabellengruppen 16 – 17)

Tabellen mit Lohnsteuer(gesamt)daten auf Personen-Ebene (Tabellengruppen 1 – 14):

Für die Erstellung der Tabellen mit Lohnsteuer(gesamt)daten auf Personen-Ebene werden für Personen, für die im Berichtsjahr mehr als ein Lohnzettel abgegeben wurde, alle zu einer Person gehörigen Lohnzettel(-Datensätze) zu einem personenbezogenen Datensatz zusammengefasst. „Zusammenfassen“ bedeutet dabei folgendes:

- Bei quantitativen Merkmalen (Beträge wie z.B. der Bruttobezug) werden die Werte aus den einzelnen Lohnzetteln addiert.
- Beim qualitativen Merkmal „Bezugsdauer“ werden überlappende Bezugsdauern – d.h. wenn jemand mehr als ein Beschäftigungs- oder/und Pensionsverhältnis zur gleichen Zeit hat – für die Ermittlung der Gesamt-Bezugsdauer nur einmal gezählt.
- Beim qualitativen Merkmal „Soziale Stellung“ wird folgendermaßen vorgegangen:

Wenn nur ein einziger Lohnzettel für die Person vorhanden ist, dann ergibt sich SOZST aus diesem Lohnzettel. Ansonsten werden die Bruttobezüge aus den Lohnzetteln mit der sozialen Stellung 1 – 5 (d.h. Lohnzettel für Arbeitnehmer und Arbeitnehmerinnen) einerseits und aus den Lohnzetteln mit den sozialen Stellungen 6 – 8 (d.h. Pensions-Lohnzettel) andererseits addiert und miteinander verglichen. Zudem werden die Summen der Bruttobezüge der Lohnzettel mit der sozialen Stellung 0 (sonstige Aktivbezüge) und 9 (reine Pfl-

¹⁴⁾ Das bPK AS erlaubt keine Rückschlüsse auf die Person und wird über kryptografische Einwegableitungen, die nicht umkehrbar sind, aus der Stammzahl berechnet. Die Stammzahl wiederum leitet sich aus der ZMR-Zahl ab – also der Zahl, die einer Person mit Wohnsitz in Österreich im Zentralen Melderegister eindeutig zugeordnet wurde.

gegeldbezüge) betrachtet. Ist beim Vergleich dieser vier Summen – Arbeitnehmerinnen und Arbeitnehmer, Pensionistinnen und Pensionisten, Personen mit sonstigen Aktivbezügen, Personen mit reinen Pflegegeldbezügen – die Summe der Bezüge mit der sozialen Stellung 0 am höchsten, dann erhält die Person die soziale Stellung 0 und es wird der Wert des Merkmals „Vollzeit-/Teilzeitbeschäftigung“ bestimmt (siehe unten). Ist die Summe der Pensions-Bezüge am höchsten, dann wird dieser Person jene soziale Stellung zugewiesen, die im Pensions-Lohnzettel mit dem größten Bruttobezug angegeben ist, und weiters wird ihr für das Merkmal „Vollzeit-/Teilzeitbeschäftigung“ der Wert 3 („nicht zutreffend“) zugewiesen. Ist die Summe der Bezüge aus unselbständiger Arbeit am größten, dann wird dieser Person jene soziale Stellung zugewiesen, die im Arbeitnehmer-Lohnzettel mit dem größten Bruttobezug angegeben ist und dann der Wert des Merkmals „Vollzeit-/Teilzeitbeschäftigung“ bestimmt (siehe unten). Da der Bruttobezug bei reinen Pflegegeld-Lohnzetteln null ist, kann bei der Zusammenziehung mehrerer Lohnzettel die soziale Stellung 9 nur dann erhalten bleiben, wenn alle Lohnzettel die soziale Stellung 9 und einen Bruttobezug von Null haben. Im Allgemeinen haben Personen mit nur Pflegegeldbezug aber nur einen einzigen Lohnzettel.

Sollten die Summen der Bruttobezüge aus den Lohnzetteln aller oder mehrerer Gruppen gleich hoch sein, dann wird die soziale Stellung laut dem Lohnzettel mit dem größten Bruttobezug vergeben.

Hinweis: Wegen dieser schwerpunkt-orientierten Vergabe der sozialen Stellung bei Personen mit mehr als einem Lohnzettel können daher die in den Tabellengruppen 1 – 14 als Bruttobezüge etc. von Personen mit Aktivbezügen ausgewiesenen Beträge auch Pensions-Anteile enthalten und umgekehrt.

- Für die Bestimmung des Wertes des qualitativen Merkmals „Vollzeit-/Teilzeitbeschäftigung“ bei unselbständig Erwerbstätigen (dazu zählen auch die Personen mit sonstigen Aktivbezügen) wird folgendermaßen vorgegangen:

Es wird ein „Beschäftigungsart-Vektor“ mit einem Feld für jeden Tag des Jahres aufgebaut, in dem für jeden zu der Person gehörigen Arbeitnehmer-Lohnzettel für jeden Tag des Bezugszeitraums das Beschäftigungsausmaß (Merkmalswert laut Lohnzettel: 1 = Vollzeit, 2 = Teilzeit, 4 = unbekannt) eingetragen wird. Dabei gelten bei überlappenden Bezugszeiträumen aus verschiedenen Lohnzetteln folgende Überschreibe-Prioritäten: 1 (Vollzeit) überschreibt 2 (Teilzeit) überschreibt 4 (unbekannt). Pensions-Lohnzettel sind dabei zu übergehen, d.h. für einen Pensionslohnzettel wird nichts in den Beschäftigungsart-Vektor eingetragen; für die Ermittlung des „resultierenden“ Beschäftigungsausmaßes zählen nur die Arbeitnehmer-Lohnzettel.

Wenn alle zu der Person gehörigen Arbeitnehmer-Lohnzettel berücksichtigt wurden und damit der Beschäftigungsart-Vektor fertig besetzt ist, ist nach folgenden Regeln der Wert des Merkmals „Vollzeit-/Teilzeitbeschäftigung“ im Datensatz für die Person zu vergeben:

Wenn der Beschäftigungsart-Vektor außer Einträgen für „beschäftigungslose“ Tage (= 0) ausschließlich Tage mit Vollzeit (= 1) enthält: Merkmalswert = 1 (nur Vollzeit).

Wenn der Beschäftigungsart-Vektor außer Einträgen für „beschäftigungslose“ Tage ausschließlich Tage mit Teilzeit (= 2) enthält: Merkmalswert = 2 (nur Teilzeit).

Wenn der Beschäftigungsart-Vektor außer Einträgen für „beschäftigungslose“ Tage ausschließlich Tage mit „Beschäftigungsausmaß unbekannt“ (= 4) enthält: Merkmalswert = 4 (nur unbekannt).

Wenn der Beschäftigungsart-Vektor außer Einträgen für „beschäftigungslose“ Tage überwiegend Tage mit Vollzeit (= 1), aber auch andere Tage (Teilzeit oder/und unbekannt) enthält: Merkmalswert = 5 (überwiegend Vollzeit).

Wenn der Beschäftigungsart-Vektor außer Einträgen für „beschäftigungslose“ Tage überwiegend Tage mit Teilzeit (= 2), aber auch andere Tage (Vollzeit oder/und unbekannt) enthält: Merkmalswert = 6 (überwiegend Teilzeit).

Wenn der Beschäftigungsart-Vektor außer Einträgen für „beschäftigungslose“ Tage überwiegend Tage mit unbekanntem Beschäftigungsausmaß (= 4), aber auch andere Tage (Vollzeit oder/und Teilzeit) enthält: Merkmalswert = 7 (überwiegend unbekannt).

Bei gleicher Anzahl von Tagen zählt jeweils das laut Überschreibe-Priorität (siehe oben) dominierende Beschäftigungsausmaß mehr.

Hinweis: Im Gegensatz zu den anderen qualitativen Merkmalen (mit Ausnahme von „Bezugsdauer“) richtet sich die Vergabe des Merkmalswertes für das Merkmal „Vollzeit-/Teilzeitbeschäftigung“ nicht nach dem (größten) Bruttobezug, sondern nach der Beschäftigungsdauer: Die Attribute „nur“ und „überwiegend“ bei den Merkmalswerten beziehen sich auf die gesamte Beschäftigungsdauer während des Berichtsjahres; wenn z.B. eine Person im Berichtsjahr 3 Monate vollzeitbeschäftigt und in einem anderen – eventuell sogar zeitlich überlappenden – Beschäftigungsverhältnis 8 Monate teilzeitbeschäftigt war, dann hat das Merkmal für diese Person den Merkmalswert 6 (überwiegend Teilzeitbeschäftigung), auch wenn der Bruttobezug überwiegend aus der Vollzeitbeschäftigung stammt.

In den Tabellen werden die Merkmalswerte 1 und 5, 2 und 6 sowie 4 und 7 zusammengefasst mit den Bezeichnungen „Vollzeitbeschäftigung“, „Teilzeitbeschäftigung“ und „Beschäftigungsausmaß unbekannt“ dargestellt.

- Für die Bestimmung des Wertes des qualitativen Merkmals „ÖNACE 2008“ bei Arbeitnehmern und Arbeitnehmerinnen wird folgendermaßen vorgegangen:

Da in einem Lohnzettel kein ÖNACE-Code – d.h. eine Zuordnung des dem Lohnzettel zugrunde liegenden Beschäftigungsverhältnisses zu einem Wirtschaftsbereich – angegeben ist, muss als erster Schritt jeder Lohnzettel-Datensatz um den ÖNACE-Code des im Lohnzettel angegebenen Arbeitgebers bzw. der angegebenen Arbeitgeberin angereichert werden. Wenn diese im statistischen Unternehmensregister (URS) gefunden werden, wird der dort angegebene ÖNACE-Code verwendet; andernfalls wird – soweit vorhanden – der ÖNACE-Code aus den Stammdaten der Finanzverwaltung verwendet. Nach dieser automatisierten Vergabe des ÖNACE-Codes erfolgt für Arbeitgeber und Arbeitgeberinnen mit mehr als 200 Lohnzetteln (bzw. für deren Lohnzettel) eine „händische“ Überprüfung des zugeordneten ÖNACE-Codes und allfällige Korrektur. Weiters wird für alle Arbeitgeber und Arbeitgeberinnen mit mehr als 10 Lohnzetteln (bzw. für deren Lohnzettel), für die bei der automatisierten Vergabe kein ÖNACE-Code gefunden wurde, ein solcher „händisch“ vergeben, soweit dies auf Grund der verfügbaren Informationen über den Arbeitgeber oder die Arbeitgeberin möglich ist.

Bei der Zusammenziehung der Lohnzettel auf Personen-Ebene wird, wenn für eine Person mehrere Lohnzettel vorhanden sind, dieser Person der ÖNACE-Code des Lohnzettels mit dem größten Bruttobezug zugeordnet.

Es ist anzumerken, dass die Zuordnung zu den ÖNACE 2008-Abschnitten O (Öffentliche Verwaltung), P (Erziehung und Unterricht) und Q (Gesundheits- und Sozialwesen) nicht hinreichend trennscharf ist. Dies ist darauf zurückzuführen, dass von Gebietskörperschaften für Arbeitnehmer und Arbeitnehmerinnen aller dieser Abschnitte Lohnzettel unter der gleichen Steuernummer (des Arbeitgebers) ausgestellt werden und diese dann alle dem Abschnitt „Öffentliche Verwaltung“ zugeordnet werden.

- Bei den übrigen qualitativen Merkmalen wird der Person jeweils jener Merkmalswert zugewiesen, der im Lohnzettel mit dem größten Bruttobezug angegeben ist.

Das Zusammenfassen jeweils aller zu einer Person gehörigen Lohnzettel-Datensätze liefert einen personenbezogenen Datenbestand, der für jeden Steuerpflichtigen genau einen Datensatz enthält. Dieser Datenbestand wird ebenfalls einer – diesmal personenbezogenen – Plausibilitätsprüfung mit allfälliger Korrektur unterzogen, bevor daraus die Tabellengruppen 1 – 14 erstellt werden.

Für das Berichtsjahr 2018 lieferte das Zusammenfassen jeweils aller zu einer Person gehörigen Lohnzettel-Datensätze einen Datenbestand mit 7.060.798 Datensätzen (= Personen).

Tabellen mit Daten über Beschäftigungs- und Pensionsverhältnisse auf Lohnzettel-Ebene (Tabellengruppe 15)

Für die Erstellung dieser Tabellen werden nur jene Lohnzettel herangezogen, die für einen laufenden (Aktiv- oder Pensions-)Bezug ausgestellt wurden, d.h. folgende Lohnzettel werden nicht berücksichtigt:

- Lohnzettel nur für Urlaubsabfindung oder Abfertigung aus der Bauarbeiter-Urlaubskasse
- Lohnzettel der Heeresgebührenstelle für die Teilnahme an Waffenübungen
- Lohnzettel nur für rückgezahlte Sozialversicherungsbeiträge
- Lohnzettel nur für Karenz (SV-Beiträge weiter vom/über den Dienstgeber oder die Dienstgeberin entrichtet)
- Lohnzettel nur für Abfertigung bzw. nur für andere als laufende Bezüge
- Lohnzettel mit Bruttobezug ≤ 0
- Lohnzettel nur für Pflegegeldbezug.

Bei den Tabellen der Tabellengruppe 15 handelt es sich um eine Tabellierung von Lohnzetteln, d.h. im Unterschied zu den Tabellengruppen 1 – 14, wo ein Fall einer Person entspricht, entspricht in der Tabellengruppe 15 ein Fall einem Beschäftigungs- oder Pensionsverhältnis, also einem Lohnzettel. Wenn eine Person im Berichtsjahr mehr als ein Beschäftigungs- oder Pensionsverhältnis hatte (d.h. wenn für diese Person mehr als ein Lohnzettel für einen laufenden Bezug ausgestellt wurde), dann werden in der Tabellengruppe 15 für eine solche Person entsprechend viele Fälle berücksichtigt. Deshalb sind die Fallzahlen für Beschäftigungs- bzw. Pensionsverhältnisse höher als die Anzahlen der unselbständig Erwerbstätigen bzw. Pensionisten und Pensionistinnen.

Tabellen mit Daten über Beschäftigungs- und Pensionsverhältnisse auf Personen-Ebene (Tabellengruppen 16 – 17)

Für die Erstellung dieser Tabellen werden ebenfalls nur jene Lohnzettel herangezogen, die für einen laufenden (Aktiv- oder Pensions-)Bezug ausgestellt wurden; die Beschäftigungsverhältnisse-Lohnzettel einerseits und die Pensionsverhältnisse-Lohnzettel andererseits werden jetzt aber für die Tabellierung auf Personenebene zusammengefasst (nach den gleichen Regeln wie bei der Zusammenfassung aller zu einer Person gehörigen Lohnzettel für die Erstellung der Tabellengruppen 1 – 14; siehe oben). Die Tabellengruppe 16 entspricht daher einer personenorientierten Darstellung der Daten aus den Tabellen 15.1.x und die Tabellengruppe 17 entspricht einer personenorientierten Darstellung der Daten aus den Tabellen 15.2.x.

In den Tabellen der Tabellengruppen 16 – 17 entspricht ein Fall einer Person; es besteht aber folgender Unterschied zu den ebenfalls personenorientierten Tabellen der Tabellengruppen 1 – 14: Wenn für eine Person sowohl Lohnzettel aus (mindestens) einem Beschäftigungs- als auch Lohnzettel aus (mindestens) einem Pensionsverhältnis ausgestellt wurden, dann scheint eine solche Person in den Tabellengruppen 1 – 14 entweder nur als Arbeitnehmer bzw. Arbeitnehmerin oder nur als Pensionist bzw. Pensionistin auf (in Abhängigkeit vom Einkommenschwerpunkt), und zwar mit seinem/ihrem gesamten (Misch)Einkommen. Hingegen scheint eine solche Person sowohl in der Tabellengruppe 16 als Arbeitnehmer bzw. Arbeitnehmerin auf (nur mit seinem/ihrem Aktiv-Einkommen) als auch in der Tabellengruppe 17 als Pensionist bzw. Pensionistin (nur mit seinem/ihrem Pensions-Einkommen). Die Begriffe „Arbeitnehmer“ bzw. „Arbeitnehmerin“ und „Pensionist“ bzw. „Pensionistin“ bezeichnen also in den Tabellengruppen 1 – 14 einerseits und 16 – 17 andererseits nicht das Gleiche. Deshalb können die Fallzahlen für Arbeitnehmer und Arbeitnehmerinnen bzw. Pensionisten und Pensionistinnen in den Tabellengruppen 16 bzw. 17 größer sein als die entsprechenden Fallzahlen in den Tabellengruppen 1 – 14. Ein weiterer Unterschied, der sich ebenfalls auf die Fallzahlen auswirken kann, besteht – wie bereits erwähnt – darin, dass im Gegensatz zu den Tabellen der Tabellengruppen 1 – 14, die auf allen Lohnzetteln basieren, für die Erstellung der Tabellen der Tabellengruppen 16 – 17 nur jene Lohnzettel herangezogen werden, die für einen laufenden (Aktiv- oder Pensions-)Bezug ausgestellt wurden.

Datenbank STATcube:

Daten zur Lohnsteuerstatistik wurden ab dem Berichtsjahr 2008 auch in STATcube, das Statistische Datenbanksystem der STATISTIK AUSTRIA, eingelagert und damit in elektronischer Form publiziert; dies ermöglicht Auswertungen, deren Umfang und Detaillierungsgrad über die vorstehend genannten Tabellen hinausgeht.

2 Hauptergebnisse

Spezifika der Lohnsteuerstatistik 2018

Das Merkmal „Vollzeit-/Teilzeitbeschäftigung“ war in den Lohnzetteln fast vollzählig besetzt; lediglich bei 5,2% der Lohnzettel von Arbeitnehmern und Arbeitnehmerinnen fehlte diese Information. Um die Qualität des Merkmals zu sichern, wurde untersucht, wie viele Lohnzettel für unselbständig Erwerbstätige mit Ausnahme der Lehrlinge mit einem standardisierten¹⁵ laufenden¹⁶ Bezug von weniger als 7.800 € mit der Angabe „Vollzeit“ für das Beschäftigungsausmaß vorhanden waren; dies ergab 358.829 Lohnzettel (d.h. 8,4% aller Lohnzettel, die mit „Vollzeit“ gekennzeichnet waren). In diesen Lohnzetteln wurde dann das Beschäftigungsausmaß auf „Teilzeitbeschäftigung“ korrigiert, weil ein derart geringer Bezug bei Vollzeitbeschäftigung nicht glaubhaft ist. Weiters wurde untersucht, wie viele Aktivlohnzettel mit einem standardisierten laufenden Bezug von mehr als 62.000 € bei Teilzeitbeschäftigung vorhanden waren; dies ergab 22.429 Lohnzettel. Auch in diesen Fällen wurde das Beschäftigungsausmaß korrigiert – von „Teilzeitbeschäftigung“ auf „Vollzeitbeschäftigung“.

Bei der Untersuchung der Angabe zur sozialen Stellung in den Lohnzetteln 2018 zeigte sich, dass von Gemeinden Lohnzettel für (relativ geringe) Bezüge von Gemeinderäten und -rätinnen oder Bürgermeisterinnen und Bürgermeisterinnen mit der sozialen Stellung „Beamter“ bzw. „Beamtin“ abgegeben worden sind. Um dies zu korrigieren, wurde geprüft, ob es Lohnzettel für Beamte bzw. Beamtinnen mit Vollzeitbeschäftigung und einem standardisierten Jahresbezug (inkl. 13. und 14. Gehalt) von weniger als 22.227,80 €¹⁷ oder mit Teilzeitbeschäftigung bzw. unbekanntem Beschäftigungsausmaß und einem standardisierten Jahresbezug von weniger als 11.113,90 € gibt. Diesen 2.063 „Pseudo-Beamten“- bzw. „Pseudo-Beamtinnen“-Lohnzetteln wurde dann die soziale Stellung 0 zugeordnet.

Aufgrund der Erkenntnisse bei der Prüfung der Angaben für die soziale Stellung im Rahmen der Aufarbeitung der Lohnzetteldaten ist generell anzumerken, dass die Fallzahlen für Vertragsbedienstete und Beamte bzw. Beamtinnen als Statistik mit akzeptablen Unschärfen, nicht aber als Ersatz für ein Personal-Informationssystem für den gesamten öffentlichen Bereich anzusehen sind.

Die Lohnzetteldaten wurden um das Merkmal „ÖNACE 2008“ (des Arbeitgebers) angereichert, wobei dieses Merkmal nur für unselbständig Erwerbstätige – d.h. nicht für Pensionisten – relevant ist und einer Klassifizierung nach Wirtschaftszweigen entspricht. Die Besetzung des Merkmals ÖNACE 2008 erfolgt auf der Lohnzettel-Ebene; wenn für eine Person mehrere Lohnzettel vorhanden sind, dann wird dieser Person bei der Zusammenziehung der Lohnzettel auf Personen-Ebene der ÖNACE-Code des Lohnzettels mit dem größten Bruttobezug zugeordnet. Dabei wird jeder Lohnzettel mit jenem ÖNACE-Code besetzt, der dem Aussteller des Lohnzettels im statistischen Unternehmensregister (URS) verliehen wurde. In Fällen, in denen der Lohnzettel-Aussteller im URS nicht gefunden wird, wird auf ÖNACE-Information in den Stammdaten der Finanzverwaltung zurückgegriffen sowie Einzelrecherchen durchgeführt. Es ist anzumerken, dass die Zuordnung zu den ÖNACE-Abschnitten O (Öffentliche Verwaltung), P (Erziehung und Unterricht) und Q (Gesundheits- und Sozialwesen) nicht hinreichend trennscharf ist. Dies ist darauf zurückzuführen, dass von Gebietskörperschaften für Arbeitnehmer und Arbeitnehmerinnen aller dieser ÖNACE-Abschnitte Lohnzettel unter der jeweils gleichen Steuernummer (des Arbeitgebers) ausgestellt werden und diese dann alle dem Bereich „Öffentliche Verwaltung“ zugeordnet werden. Würde man die ÖNACE-Abschnitte P und Q separat darstellen, so ergäben sich unrealistisch niedrige Beschäftigtenzahlen sowie Bezüge. Aus diesem Grund werden die drei Wirtschaftsbereiche in dieser Publikation zusammengefasst dargestellt.

Überblicksdaten

Die Lohnsteuerstatistik 2018 basiert auf rund 10,7 Millionen Lohnzetteln. Nach EDV-gestützter Prüfung und Zusammenführung aller jeweils zu einer Person gehörigen Lohnzettel ergab die Auswertung der Daten 7.060.798 unselbständig Erwerbstätige sowie Pensionisten und Pensionistinnen; die Verteilung der Lohnzettel nach Anzahl

¹⁵) = d. h. unter Berücksichtigung der Bezugsdauer auf einen Jahresbezug umgerechnet.

¹⁶) = Bruttobezug ohne 13., 14. Gehalt und ohne Einmalzahlungen wie Abfertigung etc.

¹⁷) = Mindest-Jahresgehalt eines Bundesbeamten.

der auf eine Person entfallenden Lohnzettel ist in Übersicht A dargestellt. Hierbei wird deutlich, dass ein erheblicher Teil der Lohnsteuerpflichtigen nur ein Beschäftigungs- bzw. Pensionsverhältnis hatte.

Übersicht A: Steuerpflichtige 2018 mit ... Lohnzetteln

	Anzahl
Mit nur einem Lohnzettel	5.533.784
Mit zwei Lohnzetteln	976.279
Mit drei Lohnzetteln	317.481
Mit vier Lohnzetteln	120.591
Mit fünf Lohnzetteln	51.697
Mit mehr als fünf Lohnzetteln	60.966
	<u>7.060.798</u>

Q: STATISTIK AUSTRIA

Tabelle 1: Haupterhebungsmerkmale der Lohnsteuerstatistik 2018

Erhebungsmerkmale	Steuerpflichtige insgesamt		Arbeitnehmer und Arbeitnehmerinnen		Pensionisten und Pensionistinnen	
	Fälle	Mio. Euro	Fälle	Mio. Euro	Fälle	Mio. Euro
Absolute Zahlen						
Bruttobezüge insgesamt	7.060.798	203.312,2	4.613.783	150.445,7	2.447.015	52.866,4
Steuerfreie Bezüge gem. § 68	2.318.375	2.552,4	2.307.169	2.549,2	11.206	3,2
Steuerfreie und steuerpflichtige sonstige Bezüge gem. § 67 Abs. 1 und 2	6.762.885	26.361,3	4.409.308	19.031,4	2.353.577	7.329,9
Einbehaltene Sozialversicherungsbeiträge insges.	6.397.173	26.257,9	4.314.194	23.447,7	2.082.979	2.810,2
Auslandstätigkeit gem. § 3 Abs. 1 Z 10 und 11 lit. b	5.509	69,3	5.494	69,2	15	0,1
Pendlerpauschale gem. § 16 Abs. 1 Z 6	725.996	780,9	723.441	779,7	2.555	1,2
Einbehaltene freiwillige Beiträge gem. § 16 Abs. 1 Z 3 B	935.611	251,3	749.655	230,4	185.956	20,9
Mit festen Sätzen versteuerte Bezüge gem. § 67 Abs. 3 bis 8	525.968	2.743,0	472.525	2.617,7	53.443	125,3
Übrige steuerfreie Bezüge	992.879	1.483,5	712.134	512,8	280.745	970,7
Freibeträge	77.010	108,0	20.729	41,5	56.281	66,5
Pflegegeld	519.118	2.496,3	10.793	39,2	508.325	2.457,1
Bemessungsgrundlage Tarifbesteuerung	6.969.560	146.030,2	4.588.738	104.093,2	2.380.822	41.936,9
Insgesamt einbehaltene Lohnsteuer	5.345.683	28.118,5	3.868.375	21.619,2	1.477.308	6.499,4
Lohnsteuer mit festen Sätzen gem. § 67 Abs. 3 bis 8	395.806	150,4	350.676	144,9	45.130	5,5
Anrechenbare Lohnsteuer	5.277.832	27.968,4	3.817.150	21.474,1	1.460.682	6.494,3
Veränderungen gegenüber 2017 in Prozent						
Bruttobezüge insgesamt	1,5	4,5	2,0	5,0	0,7	3,1
Steuerfreie Bezüge gem. § 68	2,9	2,5	2,9	2,5	11,8	16,0
Steuerfreie und steuerpflichtige sonstige Bezüge gem. § 67 Abs. 1 und 2	1,5	4,5	2,0	5,0	0,7	3,1
Einbehaltene Sozialversicherungsbeiträge insges.	1,8	4,6	2,2	4,8	0,8	3,0
Auslandstätigkeit gem. § 3 Abs. 1 Z 10 und 11 lit. b	-6,2	-2,1	-6,3	-2,2	50,0	89,5
Pendlerpauschale gem. § 16 Abs. 1 Z 6	-0,4	0,1	-0,4	0,1	8,7	5,7
Einbehaltene freiwillige Beiträge gem. § 16 Abs. 1 Z 3 B	0,8	1,1	0,9	2,9	0,7	-15,4
Mit festen Sätzen versteuerte Bezüge gem. § 67 Abs. 3 bis 8	-4,7	5,1	-5,7	4,6	5,5	17,6
Übrige steuerfreie Bezüge	0,4	3,7	1,9	13,2	-3,0	-0,7
Freibeträge	-7,5	-7,3	-10,4	-7,9	-6,4	-6,9
Pflegegeld	0,6	0,3	4,1	2,9	0,5	0,2
Bemessungsgrundlage Tarifbesteuerung	1,5	4,6	2,0	5,2	0,7	3,2
Insgesamt einbehaltene Lohnsteuer	3,1	6,8	3,2	7,1	2,8	5,8
Lohnsteuer mit festen Sätzen gem. § 67 Abs. 3 bis 8	2,5	4,7	2,2	4,3	5,1	17,3
Anrechenbare Lohnsteuer	3,1	6,8	3,3	7,1	2,8	5,8

Q: STATISTIK AUSTRIA

Fast drei Viertel (72,4%) aller unselbständig Erwerbstätigen – dies sind mehr als 3,3 Millionen Personen – hatten ganzjährige Bezüge. Sie bezogen insgesamt 90,7% der Bruttobezüge aller unselbständig Erwerbstätigen. Demgegenüber waren 1,3 Millionen Arbeitnehmer und Arbeitnehmerinnen nicht ganzjährig beschäftigt. Diese Gruppe setzte sich primär aus Arbeitslosen, Karenzurlaubern bzw. -urlauberinnen und Ferialpraktikanten bzw. -praktikantinnen, die während eines Teils des Erhebungsjahres unselbständig erwerbstätig waren, sowie aus Berufseinstei-

gern und Berufseinsteigerinnen zusammen. Von den rund 2,4 Millionen Pensionistinnen und Pensionisten hatten hingegen 94,5% ganzjährige Pensionsbezüge.

Die Bruttobezüge beliefen sich insgesamt auf 203.312,2 Mio. €, die einbehaltene Lohnsteuer auf 28.118,5 Mio. €. Somit ist beim Lohnsteueraufkommen beinahe das Niveau von vor der Steuerreform 2016 (2015: 28.283,9 Mio. €) erreicht. Im Vergleich zum Vorjahr erhöhte sich die Zahl der Steuerpflichtigen um 105.074 bzw. 1,5%, die Bruttobezüge nahmen um 8,8 Mrd. € (+4,5%) zu, die insgesamt einbehaltene Lohnsteuer stieg um 1,8 Mrd. € (+6,8%; Tabelle 1).

Nach Abzug der Lohnsteuer und der Sozialversicherungsbeiträge (26.257,9 Mio. €) verblieben Nettobezüge in der Höhe von 148.935,7 Mio. €. Für das Jahr 2018 entspricht dies einer Abgabenquote von 26,7%¹⁸⁾ bei einer Lohnsteuerquote von 13,8%, nachdem sich im Berichtsjahr 2017 noch Werte von 26,4% bzw. 13,5% ergeben hatten.

50,3% aller Steuerpflichtigen waren Männer und 49,7% Frauen. Die Männer bezogen mit 61,2% mehr als drei Fünftel aller Bruttobezüge, trugen 61,8% zum Sozialversicherungsaufkommen bei und erbrachten 70,3% der gesamten Lohnsteuerleistung; ihr Anteil ist dabei zwischen 2017 und 2018 bei den Bruttobezügen gleich geblieben, bei den Sozialversicherungsbeiträgen leicht gestiegen und bei der Lohnsteuer gesunken, während er beim Vergleich 2016 zu 2017 bei den Bruttobezügen und der Lohnsteuer leicht gesunken, bei den Sozialversicherungsbeiträgen gleich geblieben war. Auf 25,3% aller Steuerpflichtigen entfiel keine anrechenbare Lohnsteuer, da sie mit ihrem Einkommen unter der Besteuerungsgrenze blieben. Bei den Männern lag die Quote bei 16,8%, bei den Frauen war sie doppelt so hoch (33,8%). Von den Pensionisten und Pensionistinnen zahlten lediglich 60,4% Lohnsteuer, wobei mit 72,9% der Anteil bei den Männern höher war als bei den Frauen (50,4%).

Hauptergebnisse der letzten Jahre

Die wichtigsten Ergebnisse der Lohnsteuerstatistiken der Jahre 2012 bis 2018 und die Veränderungsraten zum jeweiligen Vorjahr sind in Übersicht B dargestellt. Zwischen 2012 und 2018 nahm die Anzahl der Steuerpflichtigen um insgesamt 7,0% zu, die Bruttobezüge stiegen um 21,2%, die Sozialversicherungsbeiträge um 24,0% und die einbehaltene Lohnsteuer um 14,7%, wobei sie – mit Ausnahme der Lohnsteuer, die im Jahr 2015 am höchsten war – jeweils im Jahr 2018 ihr Maximum erreichten.

Übersicht B: Hauptergebnisse der Lohnsteuerstatistiken für die Jahre 2011 bis 2018

Haupterhebungsmerkmale	2012	2013	2014	2015	2016	2017	2018
Steuerpflichtige insgesamt	6.601.883	6.667.884	6.710.641	6.766.665	6.860.110	6.955.724	7.060.798
Beträge in Millionen Euro							
Bruttobezüge insgesamt	167.684	172.577	177.422	182.516	188.634	194.495	203.312
Einbehaltene Sozialversicherung	21.171	21.901	22.552	23.289	24.212	25.111	26.258
Einbehaltene Lohnsteuer	24.525	25.692	26.905	28.284	25.234	26.325	28.119
Veränderungen gegenüber dem Vorjahr in Prozent							
Bruttobezüge insgesamt	4,3	2,9	2,8	2,9	3,4	3,1	4,5
Einbehaltene Sozialversicherung	4,1	3,4	3,0	3,3	4,0	3,7	4,6
Einbehaltene Lohnsteuer	7,0	4,8	4,7	5,1	-10,8	4,3	6,8

Q: STATISTIK AUSTRIA

Die Entwicklung der Höhe der Bruttobezüge und der Sozialversicherungsbeiträge zeigt zwischen den einzelnen Jahren kontinuierliche Steigerungen, während sich bei der einbehaltenen Lohnsteuer im Jahr 2016 – also im Jahr der Steuerreform – im Vergleich zum Vorjahr ein geringerer Wert ergab.

Die relativ größten Zuwächse gab es bei der Anzahl der Steuerpflichtigen und bei der einbehaltenen Lohnsteuer im Jahr 2012 mit 2,2% bzw. 7,0%, bei den Bruttobezügen und den Sozialversicherungsbeiträgen im Jahr 2018 mit 4,5% bzw. 4,6%. Im Jahr 2014 gab es die geringste Zunahme bei der Anzahl der Steuerpflichtigen (0,6%). Im gleichen Jahr zeigten sowohl die Bruttobezüge als auch die Sozialversicherungsbeiträge die geringsten Steigerungsraten (2,8% bzw. 3,0%), während es im Jahr 2016, dem Jahr der Steuerreform, bei der Lohnsteuer einen Rückgang von 10,8% gab.

¹⁸⁾ Ohne Berücksichtigung von Abgaben des Dienstgebers (Sozialversicherungsbeiträge, Kommunalsteuer etc.)

Tabelle 2: Steuerpflichtige 2018 nach Geschlecht, sozialer Stellung und Bruttobezugsstufen

Stufen der Bruttobezüge in 1.000 Euro	Steuerpflichtige insgesamt	Unselbstständig Erwerbstätige	Davon						Pensionisten u. o. Beamten u. Beamtinnen i. R.	Beamte u. Beamtinnen i.R.
			Lehrlinge	Arbeiter und Arbeiterinnen	Angestellte	Beamte u. Beamtinnen	VB	Pers. m. sonst. Aktivbezügen		
Insgesamt										
0 b. unter 2	622.324	368.486	5.835	220.169	125.625	-	9.506	7.351	253.531	307
2 b. unter 4	295.639	212.330	21.088	111.191	73.697	21	4.618	1.715	82.543	766
4 b. unter 6	257.902	168.959	8.807	85.200	68.723	51	5.206	972	88.189	754
6 b. unter 8	225.691	135.265	6.771	65.796	56.228	60	5.599	811	89.599	827
8 b. unter 10	223.821	130.347	16.086	61.029	47.460	63	5.106	603	92.295	1.179
10 b. unter 12	246.502	134.837	15.187	63.539	49.550	129	5.949	483	110.681	984
12 b. unter 15	497.690	203.790	18.625	91.262	80.154	230	13.047	472	290.054	3.846
15 b. unter 18	396.350	211.201	9.118	95.359	90.276	518	15.502	428	179.545	5.604
18 b. unter 20	265.467	143.517	3.774	62.818	64.729	460	11.418	318	116.499	5.451
20 b. unter 25	652.235	384.342	3.424	181.485	166.330	2.119	30.550	434	248.419	19.474
25 b. unter 30	640.191	398.765	1.014	182.770	170.611	3.384	40.667	319	215.113	26.313
30 b. unter 35	589.032	402.017	6	182.868	166.658	6.379	45.779	327	157.302	29.713
35 b. unter 40	504.816	366.019	-	147.039	157.120	11.219	50.073	568	109.070	29.727
40 b. unter 50	661.563	503.675	-	154.493	248.781	35.520	64.108	773	112.420	45.468
50 b. unter 70	577.038	487.284	-	67.024	298.242	71.254	50.071	693	43.167	46.587
70 b. unter 100	265.701	234.727	-	2.035	180.572	32.279	18.996	845	15.014	15.960
100 b. unter 150	100.350	91.819	-	-	74.162	10.433	6.642	582	5.069	3.462
150 b. unter 200	22.519	21.242	-	-	18.042	1.414	1.610	176	1.072	205
200 und mehr	15.967	15.161	-	-	14.351	292	446	72	743	63
Insgesamt ...	7.060.798	4.613.783	109.735	1.774.077	2.151.311	175.825	384.893	17.942	2.210.325	236.690
Männer										
0 b. unter 2	280.773	178.541	3.169	118.106	49.877	-	2.115	5.274	102.179	53
2 b. unter 4	133.939	98.228	13.352	57.003	25.909	20	980	964	35.425	286
4 b. unter 6	94.725	71.282	5.716	42.109	21.772	48	961	676	23.139	304
6 b. unter 8	74.984	55.833	3.220	33.476	17.593	51	951	542	18.800	351
8 b. unter 10	77.776	55.686	9.975	30.711	13.703	55	853	389	21.616	474
10 b. unter 12	80.136	53.934	9.490	29.966	13.078	91	980	329	25.847	355
12 b. unter 15	153.965	76.358	12.698	42.996	18.464	153	1.777	270	76.741	866
15 b. unter 18	136.727	73.417	7.544	45.341	18.033	339	1.949	211	61.930	1.380
18 b. unter 20	100.663	48.387	3.231	31.409	12.153	148	1.281	165	50.362	1.914
20 b. unter 25	273.655	146.083	3.036	103.587	34.546	665	4.064	185	119.528	8.044
25 b. unter 30	329.125	194.108	957	136.967	45.753	1.120	9.176	135	121.123	13.894
30 b. unter 35	349.986	233.533	6	158.018	57.416	3.128	14.816	149	100.633	15.820
35 b. unter 40	320.466	228.796	-	135.371	68.824	6.533	17.857	211	74.731	16.939
40 b. unter 50	433.921	331.020	-	147.202	136.402	21.700	25.251	465	78.636	24.265
50 b. unter 70	391.122	335.333	-	64.804	208.361	40.630	21.008	530	27.812	27.977
70 b. unter 100	202.150	179.484	-	1.922	146.108	20.853	9.964	637	11.002	11.664
100 b. unter 150	81.451	74.594	-	-	62.437	7.727	3.998	432	3.967	2.890
150 b. unter 200	19.030	17.954	-	-	15.583	1.075	1.161	135	897	179
200 und mehr	14.075	13.365	-	-	12.728	226	357	54	652	58
Insgesamt ...	3.548.669	2.465.936	72.394	1.178.988	978.740	104.562	119.499	11.753	955.020	127.713
Frauen										
0 b. unter 2	341.551	189.945	2.666	102.063	75.748	-	7.391	2.077	151.352	254
2 b. unter 4	161.700	114.102	7.736	54.188	47.788	1	3.638	751	47.118	480
4 b. unter 6	163.177	97.677	3.091	43.091	46.951	3	4.245	296	65.050	450
6 b. unter 8	150.707	79.432	3.551	32.320	38.635	9	4.648	269	70.799	476
8 b. unter 10	146.045	74.661	6.111	30.318	33.757	8	4.253	214	70.679	705
10 b. unter 12	166.366	80.903	5.697	33.573	36.472	38	4.969	154	84.834	629
12 b. unter 15	343.725	127.432	5.927	48.266	61.690	77	11.270	202	213.313	2.980
15 b. unter 18	259.623	137.784	1.574	50.018	72.243	179	13.553	217	117.615	4.224
18 b. unter 20	164.804	95.130	543	31.409	52.576	312	10.137	153	66.137	3.537
20 b. unter 25	378.580	238.259	388	77.898	131.784	1.454	26.486	249	128.891	11.430
25 b. unter 30	311.066	204.657	57	45.803	124.858	2.264	31.491	184	93.990	12.419
30 b. unter 35	239.046	168.484	-	24.850	109.242	3.251	30.963	178	56.669	13.893
35 b. unter 40	184.350	137.223	-	11.668	88.296	4.686	32.216	357	34.339	12.788
40 b. unter 50	227.642	172.655	-	7.291	112.379	13.820	38.857	308	33.784	21.203
50 b. unter 70	185.916	151.951	-	2.220	89.881	30.624	29.063	163	15.355	18.610
70 b. unter 100	63.551	55.243	-	113	34.464	11.426	9.032	208	4.012	4.296
100 b. unter 150	18.899	17.225	-	-	11.725	2.706	2.644	150	1.102	572
150 b. unter 200	3.489	3.288	-	-	2.459	339	449	41	175	26
200 und mehr	1.892	1.796	-	-	1.623	66	89	18	91	5
Insgesamt ...	3.512.129	2.147.847	37.341	595.089	1.172.571	71.263	265.394	6.189	1.255.305	108.977

Q: STATISTIK AUSTRIA

Verteilung nach sozialer Stellung

Einen Überblick über die soziale Stellung der Lohnsteuerpflichtigen 2018 bietet Tabelle 2. Ihr ist zu entnehmen, dass 2,4% der unselbständig Erwerbstätigen Lehrlinge und knapp zwei Fünftel (38,5%) Arbeiter und Arbeiterinnen waren. Die zahlenmäßig stärkste Gruppe der unselbständig Erwerbstätigen bildeten die Angestellten mit einem Anteil von 46,6%, die Beamten und Beamtinnen kamen auf einen Anteil von 3,8% und die Vertragsbediensteten auf 8,3%. Die Gruppe der Personen mit sonstigen Aktivbezügen hatte einen Anteil von 0,4% an allen unselbständig Erwerbstätigen. In der Gruppe der Pensionierten hatten die Beamten im Ruhestand einen Anteil von 9,7%.

Übersicht 1 zeigt, welchen Anteil die einzelnen sozialen Gruppen an der Zahl aller Steuerpflichtigen und an der Summe der gesamten Bruttobezüge aufwiesen. Knapp zwei Drittel (rund 65,3%) aller Lohnsteuerpflichtigen waren unselbständig Erwerbstätige, auf die fast drei Viertel (74,0%) sämtlicher Bruttobezüge entfielen. Die Lehrlinge – und hier sowohl die männlichen als auch die weiblichen – lagen mit ihrem Anteil an den Bruttobezügen naturgemäß deutlich unter ihrem Anteil an der Anzahl der Steuerpflichtigen. Ähnliches war in geringerem Ausmaß auch bei den Arbeiterinnen festzustellen, deren Anteil an den Bruttobezügen nicht einmal die Hälfte ihres fallmäßigen Anteils ausmachte. Bei den Arbeitern sowie bei den weiblichen Angestellten und weiblichen Vertragsbediensteten waren die Anteile an der Anzahl der Steuerpflichtigen und an den Bruttobezügen nahezu gleich.

Übersicht 1: Soziale Stellung: Verteilung der Steuerpflichtigen und ihrer Bruttobezüge 2018

Soziale Stellung	Anteil in ‰	
	Fälle	Brutto- bezüge
Lehrlinge	16	5
Männer	10	4
Frauen	5	2
Arbeiter und Arbeiterinnen	251	186
Männer	167	147
Frauen	84	40
Angestellte	305	422
Männer	139	260
Frauen	166	162
Beamte und Beamtinnen	25	53
Männer	15	33
Frauen	10	20
Vertragsbedienstete	55	71
Männer	17	27
Frauen	38	44
Personen mit sonstigen Aktivbezügen	3	2
Männer	2	1
Frauen	1	1
Pensionisten und Pensionistinnen		
o. Beamte und Beamtinnen i. R.	313	211
Männer	135	112
Frauen	178	99
Beamte und Beamtinnen i.R.	34	49
Männer	18	29
Frauen	15	20

Q: STATISTIK AUSTRIA

Einen überproportional hohen Anteil an den Bruttobezügen hatten hingegen Beamte und Beamtinnen sowie männliche Angestellte und – in geringerem Ausmaß – auch die männlichen Vertragsbediensteten. Bei den Pensionisten und Pensionistinnen ohne Beamte bzw. Beamtinnen i.R. lag die fallmäßige Quote deutlich über dem Anteil an den Bruttobezügen, bei den Beamten und Beamtinnen i.R. verhielt es sich umgekehrt.

Hohe Bezüge

Die Verteilung hoher Einkommen der Arbeitnehmer und Arbeitnehmerinnen wird aus Übersicht 2 ersichtlich. 850.233 unselbständig Erwerbstätige – und damit um 7,9% mehr als 2017 – hatten Bruttobezüge von 50.000 € oder mehr, wobei mit 73,0% beinahe drei Viertel davon Männer waren. Bei steigenden Bruttobezügen steigt der

Männeranteil kontinuierlich an. Während Bezüge von 50.000 bis unter 70.000 € zu 68,8% Männern zuzuordnen waren, lag deren Anteil bei Bezügen ab 200.000 € bei 88,2%. Etwa 0,3% der unselbständig Erwerbstätigen befanden sich in der obersten Bezugsklasse.

Übersicht 2: Hohe Einkommen bei Arbeitnehmern und Arbeitnehmerinnen 2018

Jährlicher Bruttobezug in Euro			Zahl der Arbeitnehmer und Arbeitnehmerinnen		
			insgesamt	Männer	Frauen
50.000	bis unter	70.000	487.284	335.333	151.951
70.000	bis unter	100.000	234.727	179.484	55.243
100.000	bis unter	150.000	91.819	74.594	17.225
150.000	bis unter	200.000	21.242	17.954	3.288
200.000	und mehr		15.161	13.365	1.796
Insgesamt			850.233	620.730	229.503

Q: STATISTIK AUSTRIA

Niedrige Bezüge

Mehr als ein Fünftel (21,2%) aller unselbständig Erwerbstätigen – ohne Lehrlinge, die bei dieser Berechnung nicht berücksichtigt wurden – blieb mit ihren Bruttojahreseinkommen unter 10.000 €. Dabei ist jedoch zu beachten, dass in den untersten Bruttobezugsstufen zahlreiche geringfügig Beschäftigte, Teilzeitbeschäftigte und nicht ganzjährig Beschäftigte zu finden sind. Drei Zehntel (28,0%) aller unselbständig Erwerbstätigen verdienten weniger als 15.000 € und 35,6% weniger als 20.000 €. Frauen waren in den unteren Bruttobezugsstufen überproportional vertreten: 25,2% der Frauen verdienten weniger als 10.000 €, 34,6% hatten ein Einkommen von weniger als 15.000 € und fast die Hälfte (45,5%) blieben unter der 20.000-Euro-Grenze. Frauen machten den Großteil der Teilzeitbeschäftigten aus: 73,2% aller Teilzeitbeschäftigten waren Frauen. Von den Arbeitnehmerinnen war mehr als die Hälfte teilzeitbeschäftigt (52,0%), bei den Arbeitnehmern waren es nur 16,6%.

Bei den Pensionisten und Pensionistinnen war der Anteil in den unteren Bezugsgruppen erwartungsgemäß höher als bei den unselbständig Erwerbstätigen, wobei darauf hinzuweisen ist, dass hier auch Personen erfasst werden, die im Ausland wohnen und von dort evtl. weitere Pensionen beziehen. 24,9% aller Pensionierten hatten einen Jahresbruttobezug von bis zu 10.000 €, wobei der Anteil bei den Frauen mit 29,9% weit höher war als bei den Männern (18,7%).

Einkommensunterschiede ganzjährig Vollzeitbeschäftigter

Für den Vergleich der durchschnittlichen Höhe der Bruttobezüge gegliedert nach sozialer Stellung und Geschlecht werden nur ganzjährig Vollzeitbeschäftigte betrachtet, da der Anteil der nicht ganzjährig Vollzeitbeschäftigten je nach sozialer Stellung und Geschlecht stark differiert. Wegen dieser Inhomogenität würden bei Berücksichtigung auch der nicht ganzjährig Vollzeitbeschäftigten die Durchschnittswerte der Bruttobezüge sozusagen „verzerrt“. Bei den in der Folge beschriebenen Vergleichen erfolgte allerdings keine Standardisierung der Bruttobezüge hinsichtlich des Beschäftigungsausmaßes, da in den Basisdaten der Lohnsteuerstatistik (den Lohnzetteln) dazu keine quantitative Information (d. h. das Arbeitsvolumen in Stunden) enthalten ist. Weiters ist festzuhalten, dass bei der Berechnung der Daten über Einkommensunterschiede keine Standardisierung hinsichtlich der Qualifikation der unselbständig Erwerbstätigen durchgeführt wurde. Die Basisdaten, d. h. die Lohnzettel enthalten keine Information über die Qualifikationsanforderungen, die hinter einem gegebenen Bezug stehen.

Insgesamt waren im Berichtsjahr 50,4% aller Arbeitnehmer und Arbeitnehmerinnen ganzjährig vollzeitbeschäftigt. Die höchste Quote war erwartungsgemäß bei den Beamten und Beamtinnen (88,4%) zu verzeichnen, gefolgt von den Lehrlingen (62,5%), den Vertragsbediensteten (58,6%) und den Angestellten (51,6%). Von den Arbeitern und Arbeiterinnen war mit einer Quote von lediglich 42,9% nicht einmal die Hälfte ganzjährig vollzeitbeschäftigt. Bei Personen mit sonstigen Aktivbezügen lag der Anteil bei nur 23,9%.

Bei den Personen mit ganzjähriger Vollzeitbeschäftigung gibt es je nach sozialer Stellung deutliche Einkommensunterschiede, wobei Männer in jeder sozialen Stellung einen höheren durchschnittlichen Jahresbruttobezug aufwiesen als Frauen. Die mit 4.284 Personen sehr kleine Gruppe der ganzjährig vollzeitbeschäftigten Personen mit sonstigen Aktivbezügen wies mit 66.559 € (Männer: 69.571 €, Frauen: 60.000 €) den höchsten durchschnittlichen

Bruttobezug auf. Es folgten die Beamten und Beamtinnen mit 64.393 € (Männer: 64.679 €, Frauen: 63.865 €) vor den Angestellten mit 59.772 € (Männer: 68.535 €, Frauen: 45.558 €). Männliche Vertragsbedienstete verdienten durchschnittlich 52.139 €, ihre Kolleginnen 46.455 € (gesamt: 48.906 €). Schlusslichter bei den durchschnittlichen Bruttobezügen waren die Arbeiter mit 36.351 € und die Arbeiterinnen mit 27.008 € (gesamt: 34.683 €).

Der größte Geschlechtsunterschied beim durchschnittlichen Bruttobezug war bei den Angestellten festzustellen: Hier verdienten Männer im Durchschnitt 50,4% mehr als Frauen. Arbeiter verdienten durchschnittlich 34,6% mehr als Arbeiterinnen, männliche Vertragsbedienstete um 12,2% und Beamte um 1,3% mehr als ihre Kolleginnen. Bei Personen mit sonstigem Aktivbezug war der Durchschnittsbezug der Männer um 16,0% höher als jener der Frauen.

Insgesamt lag der Pro-Kopf-Bruttobezug der ganzjährig vollzeitbeschäftigten Männer 2018 bei 52.724 €; bei den Frauen erreichte er 42.756 €. Damit bezogen ganzjährig vollzeitbeschäftigte Frauen durchschnittlich 81,1% der Bezüge der Männer, oder anders ausgedrückt hatten Männer um 23,3% höhere Bezüge als Frauen.

Nettoeinkommen ganzjährig Vollzeitbeschäftigter

Übersicht 3 zeigt das durchschnittliche monatliche Nettoeinkommen der ganzjährig vollzeitbeschäftigten Arbeitnehmer und Arbeitnehmerinnen nach sozialer Stellung. Dieses Nettoeinkommen wurde ermittelt, indem das nach Abzug der Sozialversicherungsbeiträge und der Lohnsteuer verbliebene Jahresnettoeinkommen laut Lohnsteuerstatistik – also vor Arbeitnehmerveranlagung – durch 14 dividiert wurde. Das durchschnittliche monatliche Nettoeinkommen der Männer belief sich bei den Arbeitern auf 1.870 €: Das der Angestellten lag um 70% über dem der Arbeiter (bei 3.176 €), das der Beamten mit 3.090 € um mehr als 65% und das der Vertragsbediensteten um 35%. Bei den Frauen fielen diese Vergleiche anders aus: Die Beamtinnen hatten mit 3.010 € im Durchschnitt mehr als doppelt so hohe Nettoeinkommen wie die Arbeiterinnen (1.479 €), die weiblichen Angestellten (2.235 €) jedoch lediglich um 51%. Die weiblichen Vertragsbediensteten erreichten mit 2.292 € einen höheren Wert als die Kolleginnen im Angestelltenverhältnis. Die höchsten durchschnittlichen Nettoeinkommen hatte bei den Männern mit 3.428 € die kleine Gruppe der Personen mit sonstigen Aktivbezügen (Frauen: 2.946 €), bei den Frauen die Beamtinnen.

Übersicht 3: Durchschnittlicher monatlicher Nettobezug für ganzjährig Beschäftigte mit Vollzeitbeschäftigung 2018

Soziale Stellung	Durchschnittliche monatliche Nettobezüge in Euro	
	Männer	Frauen
Lehrlinge	831	704
Arbeiter und Arbeiterinnen	1.870	1.479
Angestellte	3.176	2.235
Beamte und Beamtinnen	3.090	3.010
Vertragsbedienstete	2.517	2.292
Sonstige Aktivbezüge	3.428	2.946
Arbeitnehmer und -innen	2.537	2.123

Q: STATISTIK AUSTRIA

Altersstruktur

Tabelle 3 gibt Aufschluss über die altersmäßige Struktur der unselbständig Erwerbstätigen sowie Pensionisten und Pensionistinnen mit ganzjähriger Bezugsdauer. Der Schwerpunkt der Arbeitnehmer und Arbeitnehmerinnen mit ganzjährigen Bezügen lag im Alter zwischen 41 und 50 Jahren mit einer Quote von rund 26%, gefolgt von den 31- bis 40-Jährigen mit dem Anteilswert 24%. Ein Alter von bis zu 30 Jahren hatten mehr als ein Fünftel der unselbständig Erwerbstätigen. In der Altersgruppe 51 bis 55 Jahre waren die Anteile bei den Frauen höher als bei den Männern, während sich im Bereich 61 bis 65 Jahre das niedrigere Pensionsantrittsalter der Frauen deutlich niederschlug.

Während der Anteil an allen ganzjährigen Steuerpflichtigen sowohl bei den unter 30-Jährigen (14,3%) als auch bei den über 60-Jährigen (38,4%) ihren jeweiligen Anteil am Bruttobezug (11,5% bzw. 29,2%) überstieg, war dies bei den 31- bis 60-Jährigen umgekehrt: Diese stellten 47,3% der ganzjährigen Steuerpflichtigen, erhielten aber

59,3% der Bruttobezüge und damit deutlich mehr, als es ihrem fallmäßigen Anteil entsprechen würde.

26.992 der ganzjährigen Pensionsbezieher und -bezieherinnen waren jünger als 19 Jahre, wobei es sich hier überwiegend um Waisenpensionen handelte. Der Großteil der Pensionisten und Pensionistinnen mit ganzjährigen Bezügen war erwartungsgemäß in den höheren Altersgruppen zu finden: 37% davon in der Altersgruppe 61 bis 70 Jahre und 53% in jener über 70 Jahre.

Tabelle 3: Arbeitnehmer und Arbeitnehmerinnen sowie Pensionisten und Pensionistinnen mit ganzjähriger Bezugsdauer 2018 nach Alter und Geschlecht

Altersgruppen in Jahren	Steuerpflichtige insgesamt		Arbeitnehmer und Arbeitnehmerinnen				Pensionisten u. Pensionistinnen. (o. Beamte u. Beamtinnen i. R.)				Beamte und Beamtinnen i. R.			
			Männer		Frauen		Männer		Frauen		Männer		Frauen	
	absolut	%	absolut	%	absolut	%	absolut	%	absolut	%	absolut	%	absolut	%
bis 18	81.810	1,4	35.322	2,0	19.496	1,2	14.686	1,6	12.306	1,0	-	0,0	-	0,0
19 bis 25	344.582	6,1	176.117	10,0	156.786	10,0	5.436	0,6	5.569	0,5	293	0,2	381	0,4
26 bis 30	380.022	6,7	201.999	11,4	172.852	11,0	2.810	0,3	2.228	0,2	70	0,1	63	0,1
31 bis 40	802.190	14,2	426.985	24,2	362.316	23,0	6.800	0,8	5.913	0,5	94	0,1	82	0,1
41 bis 50	890.850	15,8	431.256	24,4	428.919	27,2	13.392	1,5	15.841	1,3	778	0,6	664	0,6
51 bis 55	514.102	9,1	236.044	13,4	237.919	15,1	16.553	1,8	19.773	1,7	2.204	1,8	1.609	1,5
56 bis 60	468.714	8,3	187.814	10,6	170.161	10,8	37.388	4,2	63.898	5,4	5.192	4,2	4.261	4,1
61 bis 65	478.394	8,5	66.746	3,8	23.318	1,5	130.746	14,5	223.633	18,9	18.667	15,1	15.284	14,7
66 bis 70	469.217	8,3	2.938	0,2	2.533	0,2	204.461	22,7	213.441	18,0	25.728	20,8	20.116	19,3
71 u. älter	1.222.983	21,6	225	0,0	198	0,0	467.306	51,9	622.885	52,5	70.525	57,1	61.844	59,3
Insgesamt	5.652.864	100,0	1.765.446	100,0	1.574.498	100,0	899.578	100,0	1.185.487	100,0	123.551	100,0	104.304	100,0

Q: STATISTIK AUSTRIA

Beschäftigungsausmaß

In Tabelle 4 wird zwischen Voll- und Teilzeitbeschäftigung in einer Gliederung nach der sozialen Stellung sowie nach dem Geschlecht unterschieden. Insgesamt waren 65,5% der unselbständig Erwerbstätigen vollzeitbeschäftigt. Teilzeitbeschäftigung kommt vorwiegend bei Arbeitnehmerinnen vor. 73,2% aller Teilzeitbeschäftigten waren Frauen. Bei den Männern lag die Relation zwischen Teilzeit- und Vollzeitbeschäftigung bei 1:5,0, bei den Frauen gab es mehr Teilzeit- als Vollzeitbeschäftigte (Verhältnis 1:0,89).

Tabelle 4: Arbeitnehmer und Arbeitnehmerinnen 2018 nach Beschäftigungsausmaß, Geschlecht und sozialer Stellung

Soziale Stellung	Insgesamt	Vollzeitbeschäftigung		Teilzeitbeschäftigung		Beschäftigungsausmaß unbekannt	
		Männer	Frauen	Männer	Frauen	Männer	Frauen
Lehrlinge	109.735	71.911	37.037	425	301	58	3
Arbeiter und Arbeiterinnen	1.774.077	948.913	252.561	217.554	340.929	12.521	1.599
Angestellte	2.151.311	795.135	513.574	171.848	647.512	11.757	11.485
Beamte und Beamtinnen	175.825	102.623	54.876	1.929	16.381	10	6
Vertragsbedienstete	384.893	103.562	135.160	10.164	108.451	5.773	21.783
mit sonst. Aktivbezügen	17.942	4.562	1.754	6.693	3.656	498	779
Insgesamt	4.613.783	2.026.706	994.962	408.613	1.117.230	30.617	35.655

Q: STATISTIK AUSTRIA

Teilzeitarbeit variiert nach der sozialen Stellung; sie ist unter den Arbeitern sehr ausgeprägt (Frauen: 57%, Männer: 18%), unter den Angestellten und Vertragsbediensteten etwas weniger häufig (Frauen: 55% bzw. 41%, Männer: 18% bzw. 9%). Bei den Beamten zeigt sich das deutlichste Gefälle zwischen den Geschlechtern: Nur 1,8% der männlichen Beamten arbeiteten Teilzeit, ihre Kolleginnen wiesen hingegen eine 12-mal so hohe Quote auf (23,0%). Hohe Teilzeitwerte charakterisieren zudem die Personen mit sonstigen Aktivbezügen: Männer waren hier zu 57%, Frauen zu 59% in Teilzeit tätig. Dabei ist jedoch zu beachten, dass sich in dieser sozialen Stellung auch Lohnzettel befinden, die wegen der zugrundeliegenden Tätigkeit eine hohe Teilzeitquote aufweisen müssen bzw. fast ausschließlich als Teilzeitlohnzettel ausgestellt werden (Gemeinderats-Lohnzettel, Heeresgebührenlohnzettel). Ferner liegt bei der sozialen Stellung „sonstige Aktivbezüge“ ein überdurchschnittlicher Anteil an Lohnzetteln mit unbekanntem Beschäftigungsausmaß vor.

Eine Gegenüberstellung der Daten der Berichtsjahre 2017 und 2018 zeigt, dass die Beschäftigtenzahl insgesamt um 2,0% zunahm, wobei dieser Anstieg sowohl auf Teilzeitbeschäftigte (+2,3%) als auch auf – ganzjährig oder

nicht ganzjährig – Vollzeitbeschäftigte entfiel (+2,2%). Die Anzahl der Männer stieg dabei jeweils stärker als jene der Frauen (Vollzeitbeschäftigung: +2,6% bzw. +1,2%; Teilzeitbeschäftigung: +3,3% bzw. +2,0%). Bei der Anzahl der Personen mit unbekanntem Beschäftigungsausmaß gab es im Vergleich zum Vorjahr einen Rückgang um 12,4%.

Tabelle 5 vergleicht die durchschnittlichen Nettoeinkommen (vor Arbeitnehmerveranlagung) der unselbständig Erwerbstätigen in Abhängigkeit vom Beschäftigungsausmaß. Es zeigt sich, dass im Berichtsjahr 2018 die durchschnittlichen Nettoeinkünfte der ganzjährig Vollzeitbeschäftigten für die einzelnen Bundesländer um bis zu 52,6% höher ausfielen als der jeweilige Durchschnitt für alle Arbeitnehmer und Arbeitnehmerinnen.

Tabelle 5: Einfluss des Beschäftigungsausmaßes auf das Nettoeinkommen 2018

Bundesländer	Durchschnittlicher Jahresnettoeinkommen		
	Unselbständig Erwerbstätige insgesamt	ganzjährig vollzeitbeschäftigte	ganzjährig-vollzeit: alle
	Euro		%
Burgenland	24.417	33.525	+37,3
Kärnten	22.825	32.917	+44,2
Niederösterreich	24.792	34.783	+40,3
Oberösterreich	23.831	33.300	+39,7
Salzburg	22.211	32.885	+48,1
Steiermark	23.025	32.914	+42,9
Tirol	21.391	32.023	+49,7
Vorarlberg	23.155	33.647	+45,3
Wien	22.943	35.010	+52,6
Österreich	23.309	33.741	+44,8

Q: STATISTIK AUSTRIA

Darstellung nach Wirtschaftszweigen

Unselbständig Erwerbstätige und ihre Bezüge sowie Steuern sind durch die ÖNACE-Zuordnung ihrer Arbeitgeber und Arbeitgeberinnen wirtschaftlichen Aktivitäten zuordenbar, wodurch ein Blick auf die Wirtschaftsstruktur Österreichs ermöglicht wird (Tabelle 6).

Etwa 53,7% der Arbeitnehmer und Arbeitnehmerinnen waren im Berichtsjahr 2018 in nur fünf ÖNACE-Abschnitten zu finden, nämlich in dem in diesem Beitrag zusammengefassten Bereich O (Öffentliche Verwaltung), P (Erziehung und Unterricht) und Q (Gesundheits- und Sozialwesen) sowie in den ÖNACE-Abschnitten C (Herstellung von Waren) und G (Handel). Der ÖNACE-Abschnitt I (Beherbergung und Gastronomie) und der Abschnitt F (Bau) kamen auf 8,2% bzw. 7,4%, die Abschnitte N (sonstige wirtschaftliche Dienstleistungen) und H (Verkehr) folgten mit Anteilen von 7,0% bzw. 5,1% an der Gesamtheit der unselbständig Erwerbstätigen. Demgegenüber kamen die Finanz- und Versicherungsdienstleistungen (ÖNACE-Abschnitt K) auf nur 2,7%, die Abschnitte D (Energieversorgung) und E (Wasserversorgung und Abfallentsorgung) jeweils auf weniger als 1%

Mit einem Anteil von einem Drittel waren die meisten Frauen 2018 in der Öffentlichen Verwaltung, in Erziehung und Unterricht sowie im Gesundheits- und Sozialwesen beschäftigt (716.000 Arbeitnehmerinnen). Der ÖNACE-Abschnitt G (Handel) zählte 378.000 Arbeitnehmerinnen. Die meisten Männer (519.000 Arbeitnehmer) arbeiteten im Abschnitt C (Herstellung von Waren).

Während in manchen Wirtschaftszweigen die Beschäftigung von Männern und Frauen eher ausgeglichen war, wie zum Beispiel in den Finanz- und Versicherungsdienstleistungen (Abschnitt K) oder in Kunst, Unterhaltung und Erholung (Abschnitt R), gab es auch Branchen, die typische „Frauen-“ oder „Männerbranchen“ waren. Betrachtet man das Verhältnis der Anzahl der Arbeitnehmerinnen zur Anzahl der Arbeitnehmer für die einzelnen Branchen, so zeigt sich, dass in den ÖNACE-Abschnitten I (Beherbergung und Gastronomie), S (Sonstige Dienstleistungen), L (Grundstücks- und Wohnungswesen) und G (Handel) sowie im zusammengefassten Bereich O+P+Q die Anzahl der Frauen deutlich höher war als die der männlichen Kollegen. Als männerdominierte Branchen erwiesen sich die Herstellung von Waren, der Bau, der Bergbau, die Energieversorgung, die Wasserversorgung und Abfallentsorgung sowie der Verkehr.

Tabelle 6: Arbeitnehmer und Arbeitnehmerinnen sowie Bruttobezüge 2018 nach Geschlecht und wirtschaftlicher Aktivität

ÖNACE 2008	Arbeitnehmer und Arbeitnehmerinnen						Bruttobezüge in 1.000 Euro					
	männlich	in %	weiblich	in %	insgesamt	in %	männlich	in %	weiblich	in %	insgesamt	in %
A	40.982	1,7	23.454	1,1	64.436	1,4	468.517	0,5	184.849	0,3	653.366	0,4
B	6.476	0,3	1.135	0,1	7.611	0,2	368.061	0,4	45.609	0,1	413.671	0,3
C	519.491	21,1	189.579	8,8	709.070	15,4	24.213.178	25,3	5.364.507	9,8	29.577.685	19,7
D	23.032	0,9	5.743	0,3	28.775	0,6	1.524.726	1,6	226.915	0,4	1.751.642	1,2
E	15.034	0,6	4.414	0,2	19.448	0,4	568.501	0,6	110.004	0,2	678.505	0,5
F	299.956	12,2	41.620	1,9	341.576	7,4	9.640.707	10,1	980.310	1,8	10.621.018	7,1
G	300.345	12,2	378.356	17,6	678.701	14,7	11.291.239	11,8	8.368.396	15,3	19.659.634	13,1
H	184.794	7,5	51.989	2,4	236.783	5,1	6.773.805	7,1	1.375.305	2,5	8.149.110	5,4
I	160.670	6,5	216.409	10,1	377.079	8,2	2.572.110	2,7	2.745.847	5,0	5.317.958	3,5
J	76.885	3,1	41.290	1,9	118.175	2,6	4.262.440	4,4	1.417.350	2,6	5.679.790	3,8
K	60.627	2,5	65.565	3,1	126.192	2,7	4.428.077	4,6	2.658.646	4,9	7.086.723	4,7
L	21.414	0,9	30.341	1,4	51.755	1,1	906.140	0,9	799.315	1,5	1.705.455	1,1
M	99.975	4,1	121.991	5,7	221.966	4,8	5.194.694	5,4	3.431.048	6,3	8.625.741	5,7
N	188.384	7,6	135.868	6,3	324.252	7,0	4.298.889	4,5	2.290.837	4,2	6.589.726	4,4
O + P + Q	375.669	15,2	716.088	33,3	1.091.757	23,7	16.652.357	17,4	22.362.913	41,0	39.015.270	25,9
R	32.549	1,3	30.193	1,4	62.742	1,4	980.389	1,0	545.070	1,0	1.525.459	1,0
S	34.159	1,4	72.559	3,4	106.718	2,3	1.228.342	1,3	1.485.922	2,7	2.714.265	1,8
T + U	627	0,0	980	0,0	1.607	0,0	6.651	0,0	14.548	0,0	21.198	0,0
unbek.	24.867	1,0	20.273	0,9	45.140	1,0	473.627	0,5	185.902	0,3	659.529	0,4
Gesamt	2.465.936	100,0	2.147.847	100,0	4.613.783	100,0	95.852.450	100,0	54.593.293	100,0	150.445.743	100,0

A: Land- und Forstwirtschaft

B: Bergbau

C: Herstellung von Waren

D: Energieversorgung

E: Wasserversorgung und Abfallentsorgung

F: Bau

G: Handel

H: Verkehr

I: Beherbergung und Gastronomie

J: Information und Kommunikation

K: Finanz- u. Versicherungsdienstleistungen

L: Grundstücks- und Wohnungswesen

M: Freiberufliche/techn. Dienstleistungen

N: Sonst. wirtschaftl. Dienstleistungen

O: Öffentliche Verwaltung

P: Erziehung und Unterricht

Q: Gesundheits- und Sozialwesen

R: Kunst, Unterhaltung und Erholung

S: Sonst. Dienstleistungen

T: Private Haushalte

U: Exterritoriale Organisationen

Q: STATISTIK AUSTRIA

Im ÖNACE-Abschnitt F (Bau) machten Arbeitnehmerinnen gerade einmal 12% der Beschäftigten aus. Auch die Herstellung von Waren (ÖNACE C) war durch einen deutlichen Männer-Überhang charakterisiert: Lediglich 27% der Beschäftigten in diesem Bereich waren Frauen. Auf der anderen Seite stellten Frauen im sehr großen ÖNACE-Bereich O+P+Q sowie im Bereich L mit 66% bzw. 59% je fast zwei Drittel der Beschäftigten; im ÖNACE-Abschnitt S sogar mehr als 68%.

Aus Tabelle 7 wird ersichtlich, dass die Pro-Kopf-Bruttobezüge der ganzjährig vollzeitbeschäftigten unselbständig Erwerbstätigen sowohl von Branche zu Branche als auch zwischen den Geschlechtern stark variierten. So wies etwa die ÖNACE K (Finanz- und Versicherungsdienstleistungen) einen Pro-Kopf-Bezug von 74.076 € aus, während in der Beherbergung und Gastronomie (ÖNACE I) nur rund ein Drittel dieses Wertes gemessen wurde (28.140 €). Weiters fällt auf, dass ein konsistentes Gefälle zwischen männlichen und weiblichen Beschäftigten zugunsten der Männer existierte. Die größte Differenz zwischen Männern und Frauen bestand im ÖNACE-Abschnitt M (Freiberufliche/technische Dienstleistungen); Männer kamen hier zu durchschnittlichen Bezügen von 74.594 €, während ihre Kolleginnen um beinahe 28.000 € weniger verdienten. In diesem Abschnitt war auch die Diskrepanz zwischen Frauen und Männern besonders hoch: die durchschnittlichen Bruttobezüge der Frauen machten hier mit etwa 62,6% nur drei Fünftel der Bezüge der Männer aus.

Eine Analyse des Beschäftigungsmaßes nach Wirtschaftszweigen (Tabelle 8) zeigt, dass eine hohe Anzahl von Teilzeitbeschäftigten im zusammengefassten ÖNACE-Bereich O+P+Q beschäftigt war, gefolgt von der ÖNACE G (Handel) und der ÖNACE I (Beherbergung und Gastronomie). Wie schon aus Tabelle 6 zu entnehmen war, sind dies diejenigen Wirtschaftszweige, in denen die Anzahl der beschäftigten Frauen jene der Männer übersteigt.

Betrachtet man die relative Häufigkeit von Teilzeitbeschäftigten gemessen an der gesamten Beschäftigung, so sieht die Reihung deutlich anders aus: Im kleinen Bereich der Land- und Forstwirtschaft (ÖNACE A) machte Teilzeitarbeit mit 48,6% einen großen Anteil an der Gesamtbeschäftigung aus; dies war aber auch in den beschäftigungsmäßig größeren Bereichen Sonstige Dienstleistungen (ÖNACE S) mit 47,8% und Beherbergung und Gastronomie (ÖNACE I) mit 42,5% der Fall. Andere Bereiche hatten ebenfalls Teilzeitquoten von über 30%. Im Gegen-

satz dazu wiesen der Bergbau (ÖNACE B) und die Energieversorgung (ÖNACE D) mit 90,9% bzw. 87,7% einen hohen Anteil der Vollzeit- an der Gesamtbeschäftigung aus.

Tabelle 7: Durchschnittliche Bruttobezüge der ganzjährig vollzeitbeschäftigten Arbeitnehmer bzw. Arbeitnehmerinnen 2018 nach wirtschaftlicher Aktivität

ÖNACE 2008	Durchschnittliche Bruttobezüge in Euro		
	Männer	Frauen	insgesamt
A	35.588	26.722	33.305
B	65.434	62.294	65.115
C	52.891	39.710	50.456
D	73.457	55.451	71.084
E	44.010	39.953	43.524
F	42.114	38.859	41.867
G	48.898	36.481	44.249
H	46.011	39.761	45.057
I	29.811	26.357	28.140
J	69.834	52.958	65.596
K	83.404	58.870	74.076
L	63.524	42.790	52.893
M	74.594	46.720	62.500
N	38.289	32.555	36.476
O + P + Q	57.554	48.126	52.573
R	54.926	39.575	49.162
S	53.117	33.823	42.436
T + U	44.530	35.637	38.890
unbekannt	67.375	54.084	64.019
insgesamt	52.724	42.756	49.442

A: Land- und Forstwirtschaft

B: Bergbau

C: Herstellung von Waren

D: Energieversorgung

E: Wasserversorgung und Abfallentsorgung

F: Bau

G: Handel

H: Verkehr

I: Beherbergung und Gastronomie

J: Information und Kommunikation

K: Finanz- u.

Versicherungsdienstleistungen

L: Grundstücks- und Wohnungswesen

M: Freiberufliche/technische Dienstleistungen

N: Sonst. wirtschaftliche Dienstleistungen

O: Öffentliche Verwaltung

P: Erziehung und Unterricht

Q: Gesundheits- und Sozialwesen

R: Kunst, Unterhaltung und Erholung

S: Sonst. Dienstleistungen

T: Private Haushalte

U: Exterritoriale Organisationen

Q: STATISTIK AUSTRIA

Vergleicht man die absoluten Zahlen der Teilzeitbeschäftigten nach dem Geschlecht, so zeigt sich, dass im Berichtsjahr 2018 in allen Wirtschaftszweigen mit Ausnahme der Land- und Forstwirtschaft (ÖNACE A), dem Bau (ÖNACE F) und dem Verkehr (ÖNACE H) absolut mehr Frauen als Männer teilzeitbeschäftigt waren.

Regional gegliederte Darstellung

Wenn keine Information über die Gemeinde des Wohnortes durch Verknüpfung mit Daten aus der Wanderungsstatistik bzw. dem Melderegister verfügbar war, wurde die regionale Zuordnung nach der Postleitzahl des Wohnorts vorgenommen. Dazu ist anzumerken, dass insgesamt 4.576 Steuerpflichtige regional nicht zugeordnet werden konnten, weil die entsprechenden Lohnzettel fehlerhafte bzw. gar keine Postleitzahlen enthielten. Da diese Zahl lediglich 0,06% aller Steuerpflichtigen ausmachte, sind die Auswirkungen bei einer bundesländerweisen Betrachtung vernachlässigbar. Dennoch können bei einigen regionalen Darstellungen geringfügige Abweichungen im Vergleich zur Gesamtzahl der Steuerpflichtigen auftreten.

In Übersicht 4 wird der Anteil der unselbständig Erwerbstätigen sowie Pensionierten bezogen auf die Wohnbevölkerung (Stand: 1.1.2019) je Bundesland dargestellt. Die höchsten Arbeitnehmeranteile verzeichneten die Bundesländer Tirol und Salzburg mit 539 bzw. 531 und Oberösterreich mit 510 unselbständig Erwerbstätigen je 1.000 Einwohner/-innen. Die höchsten Pensionistenanteile ergaben sich für das Burgenland (293 je 1.000 Einwohner/-innen) und Kärnten (283), gefolgt von der Steiermark (270) und Niederösterreich (265).

Übersicht 4: Steuerpflichtige 2018 nach Bundesländern

Bundesland	Unselbständig Erwerbstätige	Pensionisten und Pensionistinnen
	in % der Wohnbevölkerung vom 01.01.2019	
Burgenland	47,0	29,3
Kärnten	47,5	28,3
Niederösterreich	49,2	26,5
Oberösterreich	51,0	24,5
Salzburg	53,1	23,9
Steiermark	49,6	27,0
Tirol	53,9	22,3
Vorarlberg	49,0	22,5
Wien	47,8	21,1
Österreich	49,7	24,6

Q: STATISTIK AUSTRIA

Tabelle 8: Beschäftigungsausmaß der Arbeitnehmer und Arbeitnehmerinnen 2018 nach Geschlecht und wirtschaftlicher Aktivität

ÖNACE 2008	Unselbständig Erwerbstätige	Vollzeit				Teilzeit				unbekannt
		Männer	Frauen	insgesamt	in %	Männer	Frauen	insgesamt	in %	insgesamt
A	64.436	23.130	9.902	33.032	51,3	17.762	13.522	31.284	48,6	120
B	7.611	6.218	701	6.919	90,9	243	433	676	8,9	16
C	709.070	486.855	118.411	605.266	85,4	31.904	70.933	102.837	14,5	967
D	28.775	21.597	3.627	25.224	87,7	1.384	2.103	3.487	12,1	64
E	19.448	13.814	2.010	15.824	81,4	1.181	2.366	3.547	18,2	77
F	341.576	260.286	18.925	279.211	81,7	31.683	22.569	54.252	15,9	8.113
G	678.701	248.035	150.526	398.561	58,7	51.836	227.302	279.138	41,1	1.002
H	236.783	161.129	30.955	192.084	81,1	23.282	20.956	44.238	18,7	461
I	377.079	109.700	106.274	215.974	57,3	50.638	109.484	160.122	42,5	983
J	118.175	64.188	22.475	86.663	73,3	12.627	18.772	31.399	26,6	113
K	126.192	54.139	34.206	88.345	70,0	6.427	31.306	37.733	29,9	114
L	51.755	14.601	14.720	29.321	56,7	6.763	15.572	22.335	43,2	99
M	221.966	75.588	58.294	133.882	60,3	24.110	63.467	87.577	39,5	507
N	324.252	143.745	54.093	197.838	61,0	43.392	81.426	124.818	38,5	1.596
O + P + Q	1.091.757	289.795	321.762	611.557	56,0	79.446	371.273	450.719	41,3	29.481
R	62.742	21.249	13.317	34.566	55,1	11.190	16.800	27.990	44,6	186
S	106.718	23.975	31.366	55.341	51,9	10.041	40.951	50.992	47,8	385
T + U	1.607	458	401	859	53,5	169	577	746	46,4	2
unbekannt	45.140	8.204	2.997	11.201	24,8	4.535	7.418	11.953	26,5	21.986
insgesamt	4.613.783	2.026.706	994.962	3.021.668	65,5	408.613	1.117.230	1.525.843	33,1	66.272

A: Land- und Forstwirtschaft
 B: Bergbau
 C: Herstellung von Waren
 D: Energieversorgung
 E: Wasserversorgung u. Abfallentsorgung
 F: Bau
 G: Handel

H: Verkehr
 I: Beherbergung und Gastronomie
 J: Information und Kommunikation
 K: Finanz- u. Versicherungsdienstleistungen
 L: Grundstücks- und Wohnungswesen
 M: Freiberufliche/techn. Dienstleistungen
 N: Sonst. wirtschaftl. Dienstleistungen

O: Öffentliche Verwaltung
 P: Erziehung und Unterricht
 Q: Gesundheits- und Sozialwesen
 R: Kunst, Unterhaltung und Erholung
 S: Sonst. Dienstleistungen
 T: Private Haushalte
 U: Exterritoriale Organisationen

Q: STATISTIK AUSTRIA

Aus Tabelle 9 geht hervor, dass 75,7% aller Steuerpflichtigen in Form von einbehaltener Lohnsteuer zum Steueraufkommen beitrugen, während von 24,3% aufgrund von Einkommen unter der Besteuerungsgrenze keine Lohnsteuer einbehalten wurde. Werden Personen aus dem Ausland und mit der Zuordnung „Wohnsitz unbekannt“ nicht berücksichtigt, dann hatten 78,7% der Steuerpflichtigen einbehaltene Lohnsteuer vorzuweisen. Der Anteil der Lohnsteuerzahler reichte von 76,7% in Vorarlberg bis 80,6% in Niederösterreich. Wesentlich größer war die Bandbreite, wenn man nach dem Geschlecht differenziert. So wurde von 89,4% aller Männer im Burgenland Lohnsteuer einbehalten, dagegen lediglich von 66,1% der Frauen in Vorarlberg.

Je Lohnsteuer zahlende Person (ohne „Ausland“ und „Wohnsitz unbekannt“) wurden durchschnittlich 5.359 € Lohnsteuer einbehalten, wobei die Werte zwischen 4.698 € in Tirol und 6.087 € in Wien lagen. Die Männer mit Wohnsitz in Österreich zahlten mit 6.803 € pro Kopf um 90,2% mehr Lohnsteuer als die Frauen (3.576 €). Die Extremwerte lagen einerseits bei den Männern in der Bundeshauptstadt mit 7.410 € und andererseits bei den Frauen in Tirol, die mit durchschnittlich 2.874 € pro Kopf den geringsten Betrag aufzuweisen hatten.

Tabelle 9: Steuerpflichtige und Lohnsteueraufkommen 2018 nach Bundesländern und Geschlecht

Bundesländer	Steuerpflichtige insgesamt		Männer		Frauen	
	Fälle	Mio. Euro	Fälle	Mio. Euro	Fälle	Mio. Euro
Bruttobezüge						
Burgenland	223.922	6.726,1	111.456	4.121,3	112.466	2.604,8
Kärnten	425.352	12.194,0	210.658	7.436,9	214.694	4.757,0
Niederösterreich	1.269.936	40.384,5	635.023	24.743,8	634.913	15.640,7
Oberösterreich	1.118.642	34.106,5	567.181	21.793,8	551.461	12.312,7
Salzburg	427.638	12.524,2	210.683	7.651,0	216.955	4.873,2
Steiermark	952.025	27.624,0	479.796	17.208,2	472.229	10.415,8
Tirol	574.826	16.141,4	287.603	10.124,1	287.223	6.017,4
Vorarlberg	281.873	8.319,3	140.128	5.318,3	141.745	3.001,0
Wien	1.308.866	40.772,0	642.424	22.780,4	666.442	17.991,6
Österreich	6.583.080	198.792,0	3.284.952	121.177,7	3.298.128	77.614,3
Ausland	473.142	4.445,0	260.614	3.237,1	212.528	1.207,9
Unbekannt 1)	4.576	75,1	3.103	57,3	1.473	17,9
Insgesamt	7.060.798	203.312,2	3.548.669	124.472,1	3.512.129	78.840,1
Insgesamt einbehaltene Lohnsteuer						
Burgenland	177.351	881,5	99.595	624,9	77.756	256,6
Kärnten	327.417	1.597,6	182.720	1.126,8	144.697	470,8
Niederösterreich	1.024.143	5.784,5	564.005	4.078,4	460.138	1.706,1
Oberösterreich	886.445	4.609,9	505.740	3.436,2	380.705	1.173,8
Salzburg	337.177	1.730,1	184.745	1.237,2	152.432	492,9
Steiermark	732.984	3.622,2	417.719	2.610,9	315.265	1.011,3
Tirol	447.599	2.102,9	252.885	1.543,3	194.714	559,6
Vorarlberg	216.115	1.153,6	122.416	868,6	93.699	285,1
Wien	1.031.918	6.281,1	532.037	3.942,5	499.881	2.338,6
Österreich	5.181.149	27.763,3	2.861.862	19.468,7	2.319.287	8.294,6
Ausland	161.264	347,8	117.461	294,7	43.803	53,1
Unbekannt 1)	3.270	7,4	2.376	5,9	894	1,5
Insgesamt	5.345.683	28.118,5	2.981.699	19.769,4	2.363.984	8.349,2

Q: STATISTIK AUSTRIA. - 1) 4.576 Steuerpflichtige konnten in der regionalen Gliederung nicht tabelliert werden (fehlerhafte bzw. nicht vorhandene Postleitzahlen).

In allen Bundesländern waren mehr Männer als Frauen beschäftigt; die Anteile der Männer an den Arbeitnehmern und Arbeitnehmerinnen bewegten sich dabei zwischen 51,8% (Salzburg) und 53,7% (Oberösterreich). Zählt man unselbständig Erwerbstätige sowie Pensionierte zusammen, so wiesen Oberösterreich, Steiermark, Niederösterreich und Tirol einen Männerüberhang auf. In Tabelle 10 wird zwischen Voll- und Teilzeitbeschäftigung nach dem Geschlecht in einer bundesländerweisen Gliederung differenziert. Daraus geht hervor, dass der Anteil der vollzeitbeschäftigten Männer in allen Bundesländern außer Wien über dem Bundesdurchschnitt lag. Bei den Frauen lag der Anteil der Vollzeitbeschäftigten in Wien deutlich über, in Oberösterreich deutlich unter dem Bundesdurchschnitt. Bei den teilzeitbeschäftigten Männern wies nur Wien eine Quote über dem Durchschnitt auf, bei den Frauen lagen Wien, das Burgenland und Niederösterreich unter dem Bundesdurchschnitt.

Tabelle 10: Arbeitnehmer und Arbeitnehmerinnen 2018 nach Beschäftigungsausmaß, Geschlecht und Bundesländern

Bundesländer	Zahl der Arbeitnehmer und Arbeitnehmerinnen	Vollzeitbeschäftigung		Teilzeitbeschäftigung		Beschäftigungsausmaß unbekannt	
		Männer	Frauen	Männer	Frauen	Männer	Frauen
		in %					
Burgenland	137.917	45,6	22,2	6,5	24,2	0,7	0,9
Kärnten	266.498	44,9	22,2	6,8	24,8	0,6	0,7
Niederösterreich	825.258	44,6	21,7	7,6	24,6	0,6	1,0
Oberösterreich	755.895	46,2	19,6	7,1	26,1	0,4	0,6
Salzburg	294.844	43,7	22,4	7,5	25,1	0,5	0,8
Steiermark	617.014	44,9	20,6	8,0	25,3	0,5	0,7
Tirol	406.459	44,1	21,8	7,5	25,4	0,5	0,8
Vorarlberg	193.116	45,5	22,3	6,0	25,1	0,6	0,6
Wien	907.948	38,2	24,2	13,3	22,7	0,8	0,9
Österreich	4.404.949	43,6	21,8	8,6	24,7	0,6	0,8
Ausland	204.314	51,5	16,1	15,0	14,1	2,4	0,9
Unbekannt 1)	4.520	48,1	15,4	18,0	16,2	1,8	0,4
Insgesamt	4.613.783	43,9	21,6	8,9	24,2	0,7	0,8

Q: STATISTIK AUSTRIA. - 1) 4.576 Steuerpflichtige konnten in der regionalen Gliederung nicht tabelliert werden (fehlerhafte bzw. nicht vorhandene Postleitzahlen).

Tabelle 11: Median der Bruttobezüge der Arbeitnehmer und Arbeitnehmerinnen mit ganzjährigen Bezügen und Vollzeitbeschäftigung 2018 sowie Einkommensvorteile der Männer nach Politischen Bezirken

Politische Bezirke	Männer, Euro	Frauen, Euro	Männer: Frauen, %	Politische Bezirke	Männer, Euro	Frauen, Euro	Männer: Frauen, %
Eisenstadt (Stadt)	48.608	43.606	11,5	Salzburg (Stadt)	41.398	37.953	9,1
Rust (Stadt)	40.464	36.492	10,9	Hallein	44.160	35.129	25,7
Eisenstadt-Umgebung	46.544	39.161	18,9	Salzburg-Umgebung	45.751	36.873	24,1
Güssing	41.412	35.584	16,4	St. Johann/Pongau	41.395	32.319	28,1
Jennersdorf	39.685	32.863	20,8	Tamsweg	41.895	32.163	30,3
Mattersburg	44.642	37.461	19,2	Zell am See	40.754	31.917	27,7
Neusiedl am See	45.859	38.089	20,4	SALZBURG	42.789	35.478	20,6
Oberpullendorf	43.042	36.424	18,2	Graz (Stadt)	44.138	39.865	10,7
Oberwart	42.167	34.689	21,6	Bruck-Mürzzuschlag	47.779	34.915	36,8
BURGENLAND	43.957	37.171	18,3	Deutschlandsberg	43.200	34.555	25,0
Klagenfurt (Stadt)	42.728	40.137	6,5	Graz-Umgebung	46.905	37.469	25,2
Villach (Stadt)	44.205	36.461	21,2	Hartberg-Fürstenfeld	41.052	32.333	27,0
Feldkirchen	40.917	34.497	18,6	Leibnitz	40.863	33.679	21,3
Hermagor	39.998	34.611	15,6	Leoben	47.476	35.902	32,2
Klagenfurt Land	43.881	38.129	15,1	Liezen	40.122	32.772	22,4
St. Veit an der Glan	41.811	35.162	18,9	Murau	42.505	34.344	23,8
Spittal an der Drau	43.545	33.304	30,7	Murtal	43.276	34.596	25,1
Villach Land	44.955	35.968	25,0	Südoststeiermark	39.448	32.292	22,2
Völkermarkt	40.683	34.331	18,5	Voitsberg	42.192	36.000	17,2
Wolfsberg	42.778	34.246	24,9	Weiz	42.884	33.028	29,8
KÄRNTEN	42.879	36.217	18,4	STEIERMARK	43.357	35.756	21,3
Krems/Donau (Stadt)	43.488	37.899	14,7	Innsbruck (Stadt)	42.048	38.447	9,4
St. Pölten (Stadt)	43.042	37.609	14,4	Imst	41.709	32.730	27,4
Waidhofen/Ybbs (Stadt)	44.190	36.658	20,5	Innsbruck (Land)	45.207	35.998	25,6
Wr. Neustadt (Stadt)	42.251	37.331	13,2	Kitzbühel	40.191	32.159	25,0
Amstetten	45.702	35.576	28,5	Kufstein	42.889	34.901	22,9
Baden	46.471	39.246	18,4	Landeck	42.487	32.992	28,8
Bruck an der Leitha	46.125	38.413	20,1	Lienz	39.939	32.371	23,4
Gänserndorf	45.498	38.656	17,7	Reutte	44.814	33.254	34,8
Gmünd	40.332	33.788	19,4	Schwaz	42.873	32.730	31,0
Hollabrunn	42.955	37.800	13,6	TIROL	42.815	34.779	23,1
Horn	40.994	36.533	12,2	Bludenz	46.869	34.910	34,3
Korneuburg	49.251	42.414	16,1	Bregenz	48.076	35.956	33,7
Krems (Land)	43.965	37.565	17,0	Dornbirn	47.263	36.103	30,9
Lilienfeld	41.324	34.354	20,3	Feldkirch	46.927	36.163	29,8
Melk	41.506	34.541	20,2	VORARLBERG	47.357	35.895	31,9
Mistelbach	44.822	38.174	17,4	Wien 1. Bezirk	57.089	51.464	10,9
Mödling	55.017	45.084	22,0	Wien 2. Bezirk	43.833	41.150	6,5
Neunkirchen	43.061	36.945	16,6	Wien 3. Bezirk	46.833	44.121	6,1
St. Pölten (Land)	45.746	39.382	16,2	Wien 4. Bezirk	55.204	47.880	15,3
Scheibbs	41.530	33.581	23,7	Wien 5. Bezirk	41.065	39.938	2,8
Tulln	48.150	41.866	15,0	Wien 6. Bezirk	51.459	45.667	12,7
Waidhofen/Thaya	39.861	34.460	15,7	Wien 7. Bezirk	53.787	48.087	11,9
Wr. Neustadt (Land)	44.800	37.748	18,7	Wien 8. Bezirk	56.504	51.129	10,5
Zwettl	39.287	34.722	13,1	Wien 9. Bezirk	52.590	47.512	10,7
NIEDERÖSTERREICH	44.868	38.422	16,8	Wien 10. Bezirk	37.044	35.492	4,4
Linz (Stadt)	43.404	37.897	14,5	Wien 11. Bezirk	39.565	36.367	8,8
Steyr (Stadt)	46.904	36.201	29,6	Wien 12. Bezirk	38.353	37.526	2,2
Wels (Stadt)	39.188	33.116	18,3	Wien 13. Bezirk	56.949	48.875	16,5
Braunau am Inn	41.693	33.666	23,8	Wien 14. Bezirk	44.586	41.757	6,8
Eferding	44.945	35.346	27,2	Wien 15. Bezirk	36.548	36.079	1,3
Freistadt	46.634	34.096	36,8	Wien 16. Bezirk	38.526	38.585	-0,2
Gmunden	44.631	35.457	25,9	Wien 17. Bezirk	41.404	40.117	3,2
Grieskirchen	42.773	33.557	27,5	Wien 18. Bezirk	54.081	47.995	12,7
Kirchdorf/Krems	42.701	33.987	25,6	Wien 19. Bezirk	53.089	45.990	15,4
Linz-Land	46.671	37.231	25,4	Wien 20. Bezirk	36.953	36.751	0,5
Perg	45.471	34.373	32,3	Wien 21. Bezirk	42.102	38.960	8,1
Ried im Innkreis	41.200	33.515	22,9	Wien 22. Bezirk	46.178	40.908	12,9
Rohrbach	43.057	33.411	28,9	Wien 23. Bezirk	46.118	41.707	10,6
Schärding	41.342	32.304	28,0	WIEN	42.562	40.428	5,3
Steyr-Land	49.420	36.474	35,5	ÖSTERREICH	43.822	37.135	18,0
Urfahr-Umgebung	50.654	38.801	30,5	Ausland	32.134	26.842	19,7
Vöcklabruck	44.458	34.729	28,0	Unbekannt	31.300	25.579	22,4
Wels-Land	45.746	35.591	28,5	INSGESAMT	43.346	37.021	17,1
OBERÖSTERREICH	44.332	35.362	25,4				

Q: STATISTIK AUSTRIA

In Tabelle 11 werden die Mediane der Bruttobezüge der ganzjährig vollzeitbeschäftigten Arbeitnehmer und Arbeitnehmerinnen nach Geschlecht sowie die Einkommensvorteile der Männer gegenüber den Frauen in einer Gliederung nach Politischen Bezirken bzw. Wiener Gemeindebezirken ausgewiesen. Es sei darauf hingewiesen, dass die Bruttobezüge nicht hinsichtlich des Beschäftigungsmaßes oder der Qualifikation standardisiert wurden (vgl. Abschnitt „Einkommensunterschiede bei ganzjährig Vollzeitbeschäftigten“).

Österreichweit betrug der Median des Bruttobezugs der Männer bei ganzjähriger Vollzeitbeschäftigung 43.822 € und jener der Frauen 37.135 €; dies entsprach einem Plus von 18,0% zugunsten der Männer (Tabelle 11).

Das Medianeinkommen der Männer war in allen Bezirken mit Ausnahme des Bezirkes Ottakring höher als jenes der Frauen; im Vergleich zum jeweiligen Median für Österreich schnitten aber in manchen Bezirken die Frauen besser ab als die Männer. So lagen beispielsweise einige Wiener Gemeindebezirke (Margareten, Ottakring, Hernals, Floridsdorf) sowie die Städte Innsbruck, Klagenfurt und Salzburg bei den Frauen über deren Median für Österreich, bei den Männern jedoch darunter. In anderen Bezirken, insbesondere dem Umland von Städten, wie beispielsweise in Steyr-Land und Wels-Land, aber auch in den Vorarlberger Bezirken Feldkirch, Bludenz, Dornbirn und Bregenz sowie in Leoben und Bruck-Mürzzuschlag, verhielt es sich genau umgekehrt: Die Median-Bezüge der Männer lagen – teilweise deutlich – über deren Median für Österreich, während die Median-Bezüge der Frauen darunter lagen.

Bei der prozentuellen Abweichung des Medians der Bezüge von Männern und Frauen zeigte sich, dass die Abweichung in den Bezirken Freistadt, Steyr-Land und Bruck-Mürzzuschlag sowie in den Vorarlberger Bezirken besonders hoch war, während in Ottakring, Brigittenau, Rudolfsheim-Fünfhaus und Meidling, aber auch außerhalb Wiens in der Stadt Klagenfurt eher geringe Geschlechtsdifferenzen festzustellen waren. Eine Betrachtung nach Bundesländern ergab in der Bundeshauptstadt eine Abweichung von 5,3%, während diese in Vorarlberg mit 31,9% mehr als sechs Mal so hoch war.

Veränderungsraten der Bruttobezüge und der Lohnsteuer von 2000 bis 2018

Wie Grafik 1 zu entnehmen ist, ergaben die Vergleiche zum jeweiligen Vorjahr bei den Bruttobezügen über alle Jahre positive Veränderungsraten. Die höchsten Zuwächse zeigten sich 2008 mit +5,2%, die niedrigsten im Jahr 2009 mit + 1,7%.

In Jahren mit einer Steuerreform sank die einbehaltene Lohnsteuer in vier Fällen (2000: -1,3%, 2005: -0,9%, 2009: -7,1%, 2016: -10,8%), einmal gab es eine leichte Zunahme (2004: +0,1%), in Jahren ohne Steuerreform nur Zunahmen. Die höchste positive Veränderung gab es im Jahr 2008 mit +8,4%, die größte Abnahme im Jahr 2016 mit -10,8%. In Jahren ohne Steuerreform gab es im Jahr 2010 den kleinsten Lohnsteuerzuwachs (+3,9%).

Außerdem fällt an der Grafik auf, dass in Jahren ohne Steuerreform - bedingt durch die kalte Progression - die Zuwächse der Lohnsteuer immer höher waren als jene der Bruttobezüge, in Jahren mit Steuerreform war dies nie der Fall.

Grafik 1: Lohnsteuerstatistik 2000 bis 2018: Veränderungen zum Vorjahr

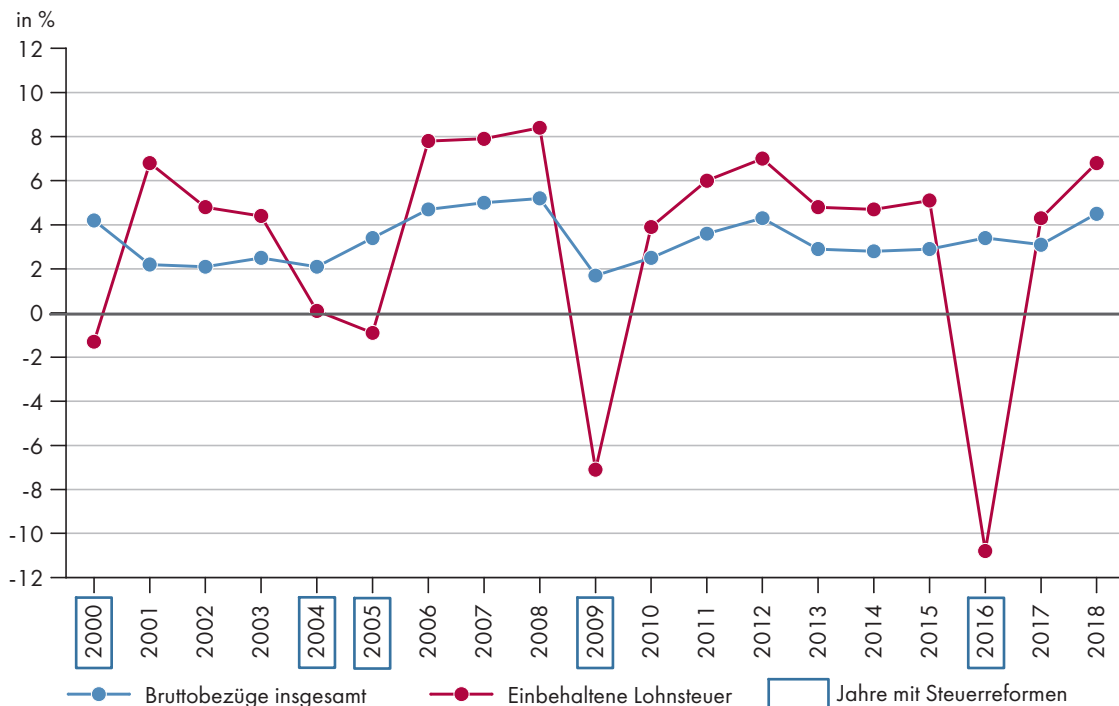

Q: STATISTIK AUSTRIA, Lohnsteuerstatistik.

Pflegegeld

Das Pflegegeld wird unabhängig von Einkommen und Vermögen gewährt. Je nach dem Grad der Behinderung bzw. dem erforderlichen Pflegebedarf sind sieben Stufen vorgesehen, wobei die Bandbreite zwischen monatlich 157,30 € in Stufe 1 und 1.688,90 € in Stufe 7 liegt. Die Beträge werden zwölf Mal jährlich ohne Abzüge ausbezahlt. Im Berichtsjahr wurde das Pflegegeld in 519.118 Fällen im Ausmaß von 2.496,3 Mio. € gewährt.

Der Anteil der Pensionisten und Pensionistinnen an den Pflegegeldbeziehenden sowie Pflegegeldbezüglern lag jeweils bei etwa 98%; die übrigen Personen mit Bezug von Pflegegeld sind jene, die als Arbeitnehmer oder Arbeitnehmerin klassifiziert wurden, weil im Berichtsjahr die Aktivbezüge noch überwogen hatten. Die Pro-Kopf-Pflegegelder der Pensionisten und Pensionistinnen lagen im Gesamtdurchschnitt bei 4.834 €, jene der Arbeitnehmer und Arbeitnehmerinnen bei 3.636 €.

Im Berichtsjahr 2018 waren fast zwei Drittel (62,7%) aller Pflegegeld Beziehlenden Frauen. Hauptgrund dafür ist nicht ein besserer Gesundheitszustand der Männer, sondern vielmehr der große Anteil der Frauen an den Pensionierten in höheren Altersstufen: Während in der Altersstufe „66 bis 70 Jahre“ die Anzahl der Frauen (237.795) jene der Männer (235.181) nur leicht überstieg, waren in der Altersstufe „71 und älter“ 56,2% aller Personen Frauen (727.728). Bei der durchschnittlichen Höhe der Pflegegelder (4.809 €) gab es dagegen nur kleine Unterschiede. Während die Männer im Durchschnitt 4.727 € Pflegegeld erhielten, waren es bei den Frauen 4.858 €.

Aus einer Gliederung nach der Höhe der Bruttobezüge geht hervor, dass das Gros der Pflegegeldbeziehenden in den unteren Bruttobezugsstufen angesiedelt war: Mehr als ein Viertel aller Bezieher und Bezieherinnen von Pflegegeld (26,6%) hatte ein Bruttoeinkommen von weniger als 10.000 €. Bei 76,0% lag das Einkommen unter 25.000 €. Nur 3,1% sämtlicher Pflegegeldbezieher und -bezieherinnen hatten Jahresbruttobezüge von 50.000 € oder mehr.

Kranken-, Wochen- und Insolvenzausfallgeld für Arbeitnehmer

841.076 Lohnzettel für Krankengeldbezug von unselbständig Erwerbstätigen (844,5 Mio. €), 95.410 Wochenlohnzettel (527,6 Mio. €) und 28.457 Insolvenzausfallgeld-Lohnzettel (171,5 Mio. €) wurden vor Erstellung der Lohnsteuerstatistik 2018 aus dem von der Finanzverwaltung gelieferten Lohnzettel-Datenbestand ausgeschieden, weil es sich dabei um keine Aktiv- oder Pensionsbezüge, sondern um Transferzahlungen handelte.



Lohnsteuerstatistik 2018

1. Erhebungsmerkmale nach Bezugsarten, Geschlecht, Bezugsdauer und Bruttobezugsstufen

1. Teil

Zeile	Stufen der Bruttobezüge in 1.000 EUR		Bruttobezüge insgesamt		Jahresnetto-bezug: Median	darunter		Steuerfreie Bezüge gem. § 68		Bezüge gem. § 67 Abs. 1 und 2 vor Abzug der Sozialversicherungsbeiträge		
						Vollzeitbeschäftigung	Teilzeitbeschäftigung					
						Fälle	1.000 EUR					Fälle
1.1 Arbeitnehmer und Arbeitnehmerinnen sowie Pensionisten und Pensionistinnen insgesamt												
1	0	bis unter	2	622.324	490.366	666	112.436	226.859	51.290	3.266	404.174	50.718
2	2	bis unter	4	295.639	869.139	2.631	78.800	126.557	52.418	6.401	258.835	97.890
3	4	bis unter	6	257.902	1.295.672	4.574	46.000	117.691	45.428	8.096	242.909	159.210
4	6	bis unter	8	225.691	1.570.505	6.176	41.386	89.684	42.844	9.679	218.217	198.324
5	8	bis unter	10	223.821	2.014.836	8.004	51.058	76.300	45.706	12.769	218.795	255.712
6	10	bis unter	12	246.502	2.720.537	9.791	54.432	77.579	49.375	15.869	243.920	345.260
7	12	bis unter	15	497.690	6.656.399	12.083	86.559	113.700	80.411	30.048	495.123	833.376
8	15	bis unter	18	396.350	6.544.000	14.521	85.666	122.275	90.380	40.728	394.698	883.254
9	18	bis unter	20	265.467	5.041.813	16.302	61.969	79.397	67.505	34.909	264.502	679.455
10	20	bis unter	25	652.235	14.674.065	18.545	222.743	158.136	195.404	127.265	650.473	1.995.371
11	25	bis unter	30	640.191	17.593.935	21.585	284.831	113.245	222.275	192.830	638.704	2.376.981
12	30	bis unter	35	589.032	19.127.040	24.438	324.332	77.262	240.974	257.475	587.928	2.562.263
13	35	bis unter	40	504.816	18.877.690	27.293	313.263	52.517	234.047	310.976	504.062	2.505.305
14	40	bis unter	50	661.563	29.429.531	31.464	442.808	60.525	334.622	559.888	660.679	3.878.991
15	50	bis unter	70	577.038	33.657.133	38.772	452.809	34.116	322.369	568.229	576.295	4.386.804
16	70	bis unter	100	265.701	21.700.860	51.543	234.499	-	158.595	233.475	265.186	2.763.043
17	100	bis unter	150	100.350	11.880.011	72.172	91.734	-	62.195	102.838	100.099	1.448.697
18	150	bis unter	200	22.519	3.822.684	101.477	21.222	-	13.857	25.909	22.432	435.874
19	200	und mehr		15.967	5.345.970	160.259	15.121	-	8.680	11.701	15.854	504.721
20	Insgesamt			7.060.798	203.312.187	19.360	3.021.668	1.525.843	2.318.375	2.552.351	6.762.885	26.361.251
21	Median			23.809				625				3.314

3. Teil

Zeile	Stufen der Bruttobezüge in 1.000 EUR		Einbehaltene freiwillige Beiträge gem. § 16 Abs. 1 Z.3b		Mit festen Sätzen versteuerte Bez. gem. § 67 Abs. 3 bis 8 vor Abzug der SV. - Beiträge		Übrige steuerfreie Bezüge		Freibeträge			
			Fälle	1.000 EUR	Fälle	1.000 EUR	Fälle	1.000 EUR	Fälle	1.000 EUR		
			Fälle	1.000 EUR	Fälle	1.000 EUR	Fälle	1.000 EUR	Fälle	1.000 EUR		
1.1 Arbeitnehmer und Arbeitnehmerinnen sowie Pensionisten und Pensionistinnen insgesamt												
1	0	bis unter	2	3.541	27	34.717	14.701	9.060	2.762	308	54	
2	2	bis unter	4	6.780	127	15.330	16.049	9.580	6.146	418	116	
3	4	bis unter	6	5.136	158	13.695	15.017	13.357	16.569	513	226	
4	6	bis unter	8	5.060	222	12.904	15.204	14.961	27.046	639	247	
5	8	bis unter	10	6.586	367	13.458	15.848	20.792	58.047	927	411	
6	10	bis unter	12	8.634	560	14.157	17.274	38.172	141.104	1.202	560	
7	12	bis unter	15	17.826	1.487	22.453	27.533	141.819	562.559	3.224	1.832	
8	15	bis unter	18	21.805	2.179	23.437	33.088	22.816	68.181	4.598	3.298	
9	18	bis unter	20	18.068	2.035	15.436	24.521	22.183	70.405	3.842	3.130	
10	20	bis unter	25	54.643	7.030	43.215	79.554	36.768	26.225	9.951	8.722	
11	25	bis unter	30	77.346	11.851	50.356	111.637	49.116	21.511	10.088	10.234	
12	30	bis unter	35	97.348	18.378	51.683	135.285	65.436	27.806	9.157	10.593	
13	35	bis unter	40	108.856	24.733	48.385	144.628	76.412	35.942	7.178	9.285	
14	40	bis unter	50	185.080	48.986	60.974	224.624	141.047	82.824	9.144	13.892	
15	50	bis unter	70	203.177	66.110	53.938	355.433	184.050	144.782	8.611	19.529	
16	70	bis unter	100	83.285	37.195	29.774	431.423	96.029	98.937	4.351	12.734	
17	100	bis unter	150	25.765	22.682	14.541	433.146	37.225	58.441	1.887	7.465	
18	150	bis unter	200	4.700	5.281	4.014	227.758	8.464	20.694	525	2.813	
19	200	und mehr		1.975	1.909	3.501	420.283	5.592	13.557	447	2.861	
20	Insgesamt			935.611	251.317	525.968	2.743.005	992.879	1.483.538	77.010	108.002	
21	Median			246				1.069		300		620

Lohnsteuerstatistik 2018

1. Erhebungsmerkmale nach Bezugsarten, Geschlecht, Bezugsdauer und Bruttobezugsstufen

2. Teil

Einbehaltene Sozialversicherungsbeiträge insgesamt		Einbehaltene Sozialversicherungsbeiträge für Bezüge gem. § 67 Abs. 1 und 2		Einbehaltene SV-Beiträge für Bezüge gem. § 67 Abs. 3 bis 8 soweit mit festem Steuersatz versteuert		Auslandstätigkeit gem. § 3 Abs. 1 Z. 10 und 11 lit. b		Penderpauschale gem. § 16 Abs. 1 Z. 6		Zeile
Fälle	1.000 EUR	Fälle	1.000 EUR	Fälle	1.000 EUR	Fälle	1.000 EUR	Fälle	1.000 EUR	
1.1 Arbeitnehmer und Arbeitnehmerinnen sowie Pensionisten und Pensionistinnen insgesamt										
224.029	30.365	140.431	2.603	4.796	193	4	3	2.899	415	1
187.662	66.623	153.445	6.683	3.400	261	18	25	4.320	939	2
177.474	92.282	161.030	10.181	3.439	264	19	43	4.906	1.550	3
198.822	143.432	188.646	16.755	3.162	271	17	47	5.585	2.141	4
210.759	199.660	204.789	24.051	3.540	295	30	107	6.643	3.137	5
239.646	273.378	236.674	33.922	3.879	346	37	156	7.803	4.355	6
487.933	599.834	485.083	76.835	6.278	586	44	204	14.887	9.477	7
392.905	685.591	391.159	86.860	8.074	853	47	235	18.869	14.116	8
263.928	540.574	262.963	68.343	5.425	644	44	235	15.593	12.641	9
649.540	1.724.387	647.741	215.577	19.681	3.036	124	759	50.858	47.071	10
638.273	2.258.695	636.691	279.943	29.784	6.112	164	924	71.108	72.444	11
587.266	2.639.295	586.011	325.617	34.551	8.923	207	1.353	85.204	91.163	12
502.941	2.698.628	501.993	329.718	34.368	9.981	343	2.017	88.197	97.302	13
658.875	4.312.250	657.386	529.765	40.697	10.745	890	6.200	135.703	158.376	14
574.822	5.141.043	572.685	645.004	29.728	3.960	1.801	18.809	136.846	166.528	15
264.421	3.030.800	262.261	391.980	9.267	988	1.226	20.951	56.464	72.889	16
99.837	1.294.134	99.056	165.336	2.193	257	418	12.858	16.465	21.674	17
22.356	317.565	22.109	39.442	415	55	46	1.924	2.642	3.516	18
15.684	209.411	15.265	28.408	93	70	30	2.398	1.004	1.143	19
6.397.173	26.257.947	6.225.418	3.277.020	242.770	47.841	5.509	69.251	725.996	780.877	20
	2.762		359		110		7.920		696	21

4. Teil

Pflegegeld		Bemessungsgrundlage Tarifbesteuerung		Insgesamt einbehaltene Lohnsteuer		Lohnsteuer mit festen Sätzen gem. § 67 Abs. 3 bis 8		Anrechenbare Lohnsteuer		Zeile
Fälle	1.000 EUR	Fälle	1.000 EUR	Fälle	1.000 EUR	Fälle	1.000 EUR	Fälle	1.000 EUR	
1.1 Arbeitnehmer und Arbeitnehmerinnen sowie Pensionisten und Pensionistinnen insgesamt										
72.012	340.153	538.679	390.928	124.181	5.847	31.353	818	95.413	5.028	1
11.530	36.075	292.970	681.775	98.925	13.859	13.923	863	89.976	12.997	2
15.547	62.256	256.844	1.012.968	82.989	18.539	12.368	780	76.257	17.761	3
17.916	78.811	225.086	1.191.200	81.304	25.486	11.615	781	76.250	24.706	4
20.963	98.194	223.346	1.493.147	81.193	32.841	12.127	799	76.690	32.041	5
29.084	141.172	246.135	1.956.325	84.061	40.696	12.820	867	79.764	39.826	6
96.515	479.562	497.340	4.667.524	159.794	78.878	20.064	1.384	154.136	77.489	7
44.843	218.709	396.195	4.901.059	369.398	156.872	20.668	1.624	367.414	155.244	8
28.682	141.463	265.328	3.742.907	253.466	189.285	13.414	1.201	252.869	188.082	9
57.323	280.812	652.034	10.876.300	645.439	863.577	37.438	3.837	644.830	859.738	10
45.686	221.436	639.998	12.822.936	637.587	1.517.965	42.514	5.412	637.315	1.512.572	11
29.571	144.210	588.819	13.718.005	587.575	2.047.950	42.380	6.643	587.447	2.041.318	12
17.304	85.520	504.594	13.388.630	503.329	2.310.032	35.873	7.153	503.248	2.302.873	13
16.043	81.272	661.106	20.684.100	659.375	4.181.388	37.756	11.197	659.284	4.170.184	14
10.740	56.798	576.788	23.438.921	575.029	5.820.608	23.599	18.739	574.953	5.801.926	15
4.017	22.326	265.565	15.392.450	264.318	4.650.115	13.530	24.309	264.288	4.625.960	16
1.101	6.117	100.271	8.643.681	99.639	3.088.921	8.291	25.323	99.624	3.063.624	17
152	879	22.502	2.820.845	22.318	1.127.902	2.900	13.558	22.313	1.114.319	18
89	565	15.960	4.206.462	15.763	1.947.786	3.173	25.134	15.761	1.922.720	19
519.118	2.496.330	6.969.560	146.030.163	5.345.683	28.118.547	395.806	150.425	5.277.832	27.968.408	20
	3.480		17.572		2.944		92		2.985	21

Lohnsteuerstatistik 2018

1. Erhebungsmerkmale nach Bezugsarten, Geschlecht, Bezugsdauer und Bruttobezugsstufen

1. Teil

Zeile	Stufen der Bruttobezüge in 1.000 EUR		Bruttobezüge insgesamt		Jahresnetto-bezug: Median	darunter		Steuerfreie Bezüge gem. § 68		Bezüge gem. § 67 Abs. 1 und 2 vor Abzug der Sozialversicherungsbeiträge	
						Vollzeitbeschäftigung	Teilzeitbeschäftigung				
			Fälle	1.000 EUR		EUR	Fälle	Fälle	Fälle		
1.2 Arbeitnehmer und Pensionisten (Männer)											
1	0 bis unter	2	280.773	227.950	688	66.628	96.242	26.944	1.593	179.962	22.850
2	2 bis unter	4	133.939	391.799	2.583	48.813	45.661	26.187	3.185	113.936	42.283
3	4 bis unter	6	94.725	471.666	4.395	30.074	38.988	21.977	3.884	85.880	53.648
4	6 bis unter	8	74.984	521.673	6.020	25.492	28.731	20.282	4.593	70.428	61.084
5	8 bis unter	10	77.776	701.147	7.804	32.233	22.254	21.761	6.047	74.563	83.884
6	10 bis unter	12	80.136	882.013	9.468	33.013	19.847	22.421	7.344	78.513	108.720
7	12 bis unter	15	153.965	2.063.396	11.986	51.596	23.657	33.640	12.733	152.314	251.649
8	15 bis unter	18	136.727	2.262.012	14.390	51.736	20.796	35.826	16.236	135.603	291.093
9	18 bis unter	20	100.663	1.912.720	16.542	35.935	11.928	26.073	13.283	99.956	247.172
10	20 bis unter	25	273.655	6.185.230	18.620	120.719	24.403	83.645	51.672	272.345	821.459
11	25 bis unter	30	329.125	9.068.970	21.631	173.833	19.945	121.026	99.003	327.945	1.200.895
12	30 bis unter	35	349.986	11.381.073	24.451	217.922	15.376	158.200	161.438	349.119	1.497.559
13	35 bis unter	40	320.466	11.990.143	27.310	217.033	11.603	165.332	213.742	319.884	1.565.429
14	40 bis unter	50	433.921	19.309.263	31.483	314.269	16.479	244.869	415.870	433.236	2.510.719
15	50 bis unter	70	391.122	22.871.105	38.859	322.329	12.703	238.595	459.112	390.531	2.945.673
16	70 bis unter	100	202.150	16.555.661	51.664	179.283	-	122.517	187.555	201.719	2.106.805
17	100 bis unter	150	81.451	9.655.333	72.196	74.527	-	50.585	80.584	81.230	1.186.551
18	150 bis unter	200	19.030	3.234.095	101.471	17.937	-	11.713	21.522	18.955	372.547
19	200 und mehr		14.075	4.786.850	160.344	13.334	-	7.684	10.400	13.975	453.052
20	Insgesamt		3.548.669	124.472.099	23.299	2.026.706	408.613	1.439.277	1.769.795	3.400.094	15.823.071
21	Median			30.557					751		4.115

3. Teil

Zeile	Stufen der Bruttobezüge in 1.000 EUR		Einbehaltene freiwillige Beiträge gem. § 16 Abs. 1 Z.3b		Mit festen Sätzen versteuerte Bez. gem. § 67 Abs. 3 bis 8 vor Abzug der SV. - Beiträge		Übrige steuerfreie Bezüge		Freibeträge		
			Fälle	1.000 EUR	Fälle	1.000 EUR	Fälle	1.000 EUR	Fälle	1.000 EUR	
			1.2 Arbeitnehmer und Pensionisten (Männer)								
1	0 bis unter	2	1.546	9	19.321	8.420	2.754	933	200	34	
2	2 bis unter	4	3.388	60	8.232	8.918	3.799	2.603	233	55	
3	4 bis unter	6	2.094	59	7.112	8.074	4.644	6.242	247	107	
4	6 bis unter	8	1.700	66	6.495	8.399	4.531	9.027	270	103	
5	8 bis unter	10	2.719	160	6.886	8.510	6.707	19.617	407	181	
6	10 bis unter	12	3.704	245	7.295	9.228	8.859	28.713	562	234	
7	12 bis unter	15	6.329	505	11.359	14.594	37.159	155.853	1.524	823	
8	15 bis unter	18	7.088	669	12.924	17.757	11.170	57.258	2.399	1.587	
9	18 bis unter	20	6.152	608	8.735	13.833	12.603	60.283	2.212	1.637	
10	20 bis unter	25	21.785	2.304	28.032	48.897	10.239	16.384	6.151	4.870	
11	25 bis unter	30	39.696	5.075	37.274	77.800	17.435	10.411	6.479	5.877	
12	30 bis unter	35	57.928	9.803	40.968	101.604	31.556	15.164	6.118	6.662	
13	35 bis unter	40	70.038	14.926	38.619	107.826	41.263	22.507	4.822	5.772	
14	40 bis unter	50	126.680	32.293	46.951	151.406	85.893	58.511	5.735	8.252	
15	50 bis unter	70	138.860	43.797	37.832	219.753	123.176	113.288	5.680	12.959	
16	70 bis unter	100	62.165	25.742	20.359	290.320	73.407	79.291	3.384	10.290	
17	100 bis unter	150	20.785	16.853	10.478	306.131	30.568	47.317	1.637	6.398	
18	150 bis unter	200	3.944	4.079	3.082	174.548	7.158	17.634	482	2.641	
19	200 und mehr		1.683	1.525	2.869	353.730	4.904	11.381	424	2.754	
20	Insgesamt		578.284	158.776	354.823	1.929.748	517.825	732.418	48.966	71.236	
21	Median			258		1.470		300		617	

Lohnsteuerstatistik 2018

1. Erhebungsmerkmale nach Bezugsarten, Geschlecht, Bezugsdauer und Bruttobezugsstufen

2. Teil

Einbehaltene Sozialversicherungsbeiträge insgesamt		Einbehaltene Sozialversicherungsbeiträge für Bezüge gem. § 67 Abs. 1 und 2		Einbehaltene SV-Beiträge für Bezüge gem. § 67 Abs. 3 bis 8 soweit mit festem Steuersatz versteuert		Auslandstätigkeit gem. § 3 Abs. 1 Z. 10 und 11 lit. b		Pendlerpauschale gem. § 16 Abs. 1 Z. 6		Zeile
Fälle	1.000 EUR	Fälle	1.000 EUR	Fälle	1.000 EUR	Fälle	1.000 EUR	Fälle	1.000 EUR	
1.2 Arbeitnehmer und Pensionisten (Männer)										
109.687	15.117	67.220	1.254	3.866	178	2	2	829	90	1
86.804	32.450	68.984	3.081	2.932	245	17	22	1.415	287	2
64.397	39.518	55.748	3.964	2.960	245	16	34	1.582	468	3
63.752	54.913	58.443	5.846	2.618	251	15	40	1.771	644	4
71.001	77.543	67.456	8.684	2.967	270	28	95	2.158	1.001	5
76.258	98.717	74.486	11.430	3.256	317	30	111	2.433	1.337	6
148.570	202.304	146.820	24.448	5.031	532	39	172	4.318	2.762	7
134.632	240.576	133.486	28.915	6.638	792	39	146	5.094	3.765	8
99.690	196.109	99.025	23.738	4.372	608	36	160	3.908	3.142	9
271.929	698.350	270.651	84.039	16.679	2.921	110	561	14.787	14.680	10
327.814	1.137.770	326.624	137.419	26.078	5.991	150	797	29.074	31.073	11
348.655	1.558.595	347.721	188.800	30.822	8.810	189	1.079	44.626	47.910	12
319.083	1.705.702	318.397	205.361	30.049	9.869	331	1.920	51.696	56.274	13
432.007	2.841.374	430.939	345.170	34.417	10.582	860	5.632	88.620	103.623	14
389.462	3.534.432	387.982	439.768	23.054	3.762	1.764	18.165	97.929	122.837	15
201.053	2.313.293	199.425	301.014	6.812	876	1.218	20.727	44.696	58.933	16
81.012	1.038.366	80.374	134.700	1.475	196	413	12.700	13.704	18.111	17
18.892	265.251	18.684	33.319	307	37	45	1.915	2.217	2.959	18
13.821	184.673	13.442	25.094	75	59	28	2.351	850	975	19
3.258.519	16.235.053	3.165.907	2.006.044	204.408	46.543	5.330	66.629	411.707	470.872	20
	4.272		497		159		7.859		696	21

4. Teil

Pflegegeld		Bemessungsgrundlage Tarifbesteuerung		Insgesamt einbehaltene Lohnsteuer		Lohnsteuer mit festen Sätzen gem. § 67 Abs. 3 bis 8		Anrechenbare Lohnsteuer		Zeile
Fälle	1.000 EUR	Fälle	1.000 EUR	Fälle	1.000 EUR	Fälle	1.000 EUR	Fälle	1.000 EUR	
1.2 Arbeitnehmer und Pensionisten (Männer)										
25.423	128.690	248.621	180.343	71.037	3.688	17.730	470	55.426	3.218	1
3.896	10.641	132.440	305.264	53.698	8.559	7.717	486	49.759	8.075	2
3.950	14.643	94.121	363.841	43.326	11.345	6.670	429	40.491	10.919	3
4.484	18.864	74.621	388.901	40.333	15.065	6.106	442	38.602	14.624	4
6.263	28.870	77.535	513.065	39.789	19.283	6.448	443	38.227	18.840	5
6.870	30.477	79.983	639.120	40.213	23.623	6.862	484	38.700	23.136	6
25.778	120.765	153.792	1.447.007	69.800	45.294	10.703	776	68.016	44.517	7
15.707	73.654	136.638	1.662.645	125.837	77.043	12.176	939	125.260	76.098	8
12.274	58.780	100.571	1.400.840	93.507	85.630	8.288	736	93.278	84.896	9
24.814	119.122	273.542	4.613.023	271.236	411.554	26.510	2.580	271.028	408.970	10
22.209	105.271	329.009	6.643.696	328.161	827.913	34.459	4.062	328.056	823.849	11
16.475	79.251	349.850	8.178.881	349.098	1.248.263	36.535	5.247	349.030	1.243.021	12
9.468	45.578	320.303	8.511.306	319.424	1.485.155	31.551	5.521	319.368	1.479.627	13
7.648	37.059	433.572	13.537.390	432.261	2.746.244	31.825	7.668	432.191	2.738.554	14
5.161	26.244	390.936	15.844.683	389.515	3.937.350	17.386	11.592	389.449	3.925.764	15
2.361	12.506	202.032	11.764.649	200.913	3.566.342	9.530	16.375	200.883	3.550.042	16
745	4.107	81.386	7.077.223	80.823	2.537.094	5.963	17.932	80.809	2.519.191	17
108	629	19.013	2.404.355	18.842	961.790	2.219	10.380	18.837	951.384	18
70	453	14.069	3.791.163	13.886	1.758.134	2.593	21.150	13.884	1.736.867	19
193.704	915.605	3.512.034	89.267.395	2.981.699	19.769.370	281.271	107.713	2.951.294	19.661.593	20
	3.480		22.016		3.902		106		3.924	21

Lohnsteuerstatistik 2018

1. Erhebungsmerkmale nach Bezugsarten, Geschlecht, Bezugsdauer und Bruttobezugsstufen

1. Teil

Zeile	Stufen der Bruttobezüge in 1.000 EUR		Bruttobezüge insgesamt		Jahresnetto-bezug: Median	darunter		Steuerfreie Bezüge gem. § 68		Bezüge gem. § 67 Abs. 1 und 2 vor Abzug der Sozialversicherungsbeiträge	
						Vollzeitbeschäftigung	Teilzeitbeschäftigung				
						Fälle	1.000 EUR				
1.3 Arbeitnehmerinnen und Pensionistinnen											
1	0 bis unter	2	341.551	262.416	646	45.808	130.617	24.346	1.673	224.212	27.868
2	2 bis unter	4	161.700	477.340	2.675	29.987	80.896	26.231	3.215	144.899	55.607
3	4 bis unter	6	163.177	824.006	4.676	15.926	78.703	23.451	4.212	157.029	105.562
4	6 bis unter	8	150.707	1.048.832	6.272	15.894	60.953	22.562	5.086	147.789	137.239
5	8 bis unter	10	146.045	1.313.690	8.084	18.825	54.046	23.945	6.722	144.232	171.828
6	10 bis unter	12	166.366	1.838.524	9.916	21.419	57.732	26.954	8.525	165.407	236.540
7	12 bis unter	15	343.725	4.593.003	12.083	34.963	90.043	46.771	17.315	342.809	581.727
8	15 bis unter	18	259.623	4.281.988	14.576	33.930	101.479	54.554	24.492	259.095	592.162
9	18 bis unter	20	164.804	3.129.093	16.237	26.034	67.469	41.432	21.626	164.546	432.283
10	20 bis unter	25	378.580	8.488.835	18.500	102.024	133.733	111.759	75.592	378.128	1.173.912
11	25 bis unter	30	311.066	8.524.965	21.540	110.998	93.300	101.249	93.826	310.759	1.176.087
12	30 bis unter	35	239.046	7.745.966	24.418	106.410	61.886	82.774	96.037	238.809	1.064.704
13	35 bis unter	40	184.350	6.887.548	27.269	96.230	40.914	68.715	97.234	184.178	939.877
14	40 bis unter	50	227.642	10.120.268	31.425	128.539	44.046	89.753	144.019	227.443	1.368.271
15	50 bis unter	70	185.916	10.786.028	38.594	130.480	21.413	83.774	109.118	185.764	1.441.132
16	70 bis unter	100	63.551	5.145.199	51.153	55.216	-	36.078	45.920	63.467	656.238
17	100 bis unter	150	18.899	2.224.678	72.047	17.207	-	11.610	22.254	18.869	262.146
18	150 bis unter	200	3.489	588.589	101.550	3.285	-	2.144	4.388	3.477	63.327
19	200 und mehr		1.892	559.120	159.045	1.787	-	996	1.301	1.879	51.669
20	Insgesamt		3.512.129	78.840.088	15.757	994.962	1.117.230	879.098	782.556	3.362.791	10.538.180
21	Median			18.275					430		2.638

3. Teil

Zeile	Stufen der Bruttobezüge in 1.000 EUR		Einbehaltene freiwillige Beiträge gem. § 16 Abs. 1 Z.3b		Mit festen Sätzen versteuerte Bez. gem. § 67 Abs. 3 bis 8 vor Abzug der SV. - Beiträge		Übrige steuerfreie Bezüge		Freibeträge		
			Fälle	1.000 EUR	Fälle	1.000 EUR	Fälle	1.000 EUR	Fälle	1.000 EUR	
			1.3 Arbeitnehmerinnen und Pensionistinnen								
1	0 bis unter	2	1.995	19	15.396	6.281	6.306	1.828	108	20	
2	2 bis unter	4	3.392	67	7.098	7.131	5.781	3.543	185	62	
3	4 bis unter	6	3.042	99	6.583	6.942	8.713	10.328	266	118	
4	6 bis unter	8	3.360	157	6.409	6.804	10.430	18.019	369	144	
5	8 bis unter	10	3.867	207	6.572	7.337	14.085	38.429	520	230	
6	10 bis unter	12	4.930	315	6.862	8.046	29.313	112.391	640	327	
7	12 bis unter	15	11.497	982	11.094	12.939	104.660	406.707	1.700	1.009	
8	15 bis unter	18	14.717	1.510	10.513	15.330	11.646	10.922	2.199	1.711	
9	18 bis unter	20	11.916	1.427	6.701	10.688	9.580	10.122	1.630	1.493	
10	20 bis unter	25	32.858	4.726	15.183	30.657	26.529	9.841	3.800	3.852	
11	25 bis unter	30	37.650	6.776	13.082	33.838	31.681	11.099	3.609	4.357	
12	30 bis unter	35	39.420	8.575	10.715	33.681	33.880	12.643	3.039	3.930	
13	35 bis unter	40	38.818	9.807	9.766	36.802	35.149	13.435	2.356	3.513	
14	40 bis unter	50	58.400	16.693	14.023	73.218	55.154	24.313	3.409	5.639	
15	50 bis unter	70	64.317	22.313	16.106	135.680	60.874	31.494	2.931	6.570	
16	70 bis unter	100	21.120	11.453	9.415	141.103	22.622	19.646	967	2.443	
17	100 bis unter	150	4.980	5.830	4.063	127.015	6.657	11.123	250	1.067	
18	150 bis unter	200	756	1.201	932	53.211	1.306	3.060	43	172	
19	200 und mehr		292	385	632	66.553	688	2.176	23	107	
20	Insgesamt		357.327	92.541	171.145	813.257	475.054	751.120	28.044	36.767	
21	Median			225		495		300		622	

Lohnsteuerstatistik 2018

1. Erhebungsmerkmale nach Bezugsarten, Geschlecht, Bezugsdauer und Bruttobezugsstufen

2. Teil

Einbehaltene Sozialversicherungsbeiträge insgesamt		Einbehaltene Sozialversicherungsbeiträge für Bezüge gem. § 67 Abs. 1 und 2		Einbehaltene SV-Beiträge für Bezüge gem. § 67 Abs. 3 bis 8 soweit mit festem Steuersatz versteuert		Auslandstätigkeit gem. § 3 Abs. 1 Z. 10 und 11 lit. b		Pendlerpauschale gem. § 16 Abs. 1 Z. 6		Zeile
Fälle	1.000 EUR	Fälle	1.000 EUR	Fälle	1.000 EUR	Fälle	1.000 EUR	Fälle	1.000 EUR	
1.3 Arbeitnehmerinnen und Pensionistinnen										
114.342	15.248	73.211	1.349	930	15	2	2	2.070	325	1
100.858	34.173	84.461	3.602	468	16	1	3	2.905	653	2
113.077	52.764	105.282	6.217	479	19	3	9	3.324	1.082	3
135.070	88.519	130.203	10.910	544	20	2	7	3.814	1.496	4
139.758	122.116	137.333	15.368	573	25	2	13	4.485	2.135	5
163.388	174.661	162.188	22.491	623	29	7	44	5.370	3.018	6
339.363	397.530	338.263	52.387	1.247	54	5	32	10.569	6.715	7
258.273	445.015	257.673	57.946	1.436	61	8	89	13.775	10.351	8
164.238	344.466	163.938	44.604	1.053	36	8	76	11.685	9.500	9
377.611	1.026.037	377.090	131.538	3.002	115	14	198	36.071	32.391	10
310.459	1.120.925	310.067	142.524	3.706	122	14	127	42.034	41.371	11
238.611	1.080.700	238.290	136.816	3.729	113	18	274	40.578	43.253	12
183.858	992.926	183.596	124.357	4.319	112	12	97	36.501	41.028	13
226.868	1.470.876	226.447	184.595	6.280	163	30	568	47.083	54.753	14
185.360	1.606.612	184.703	205.236	6.674	198	37	644	38.917	43.690	15
63.368	717.507	62.836	90.966	2.455	112	8	224	11.768	13.956	16
18.825	255.768	18.682	30.635	718	61	5	159	2.761	3.563	17
3.464	52.314	3.425	6.123	108	18	1	9	425	557	18
1.863	24.738	1.823	3.313	18	11	2	47	154	168	19
3.138.654	10.022.894	3.059.511	1.270.976	38.362	1.298	179	2.622	314.289	310.005	20
	1.989		272		7		10.270		696	21

4. Teil

Pflegegeld		Bemessungsgrundlage Tarifbesteuerung		Insgesamt einbehaltene Lohnsteuer		Lohnsteuer mit festen Sätzen gem. § 67 Abs. 3 bis 8		Anrechenbare Lohnsteuer		Zeile
Fälle	1.000 EUR	Fälle	1.000 EUR	Fälle	1.000 EUR	Fälle	1.000 EUR	Fälle	1.000 EUR	
1.3 Arbeitnehmerinnen und Pensionistinnen										
46.589	211.463	290.058	210.586	53.144	2.159	13.623	348	39.987	1.811	1
7.634	25.434	160.530	376.512	45.227	5.300	6.206	377	40.217	4.923	2
11.597	47.613	162.723	649.127	39.663	7.193	5.698	352	35.766	6.841	3
13.432	59.947	150.465	802.299	40.971	10.421	5.509	339	37.648	10.082	4
14.700	69.324	145.811	980.082	41.404	13.558	5.679	356	38.463	13.201	5
22.214	110.695	166.152	1.317.204	43.848	17.072	5.958	383	41.064	16.690	6
70.737	358.797	343.548	3.220.517	89.994	33.584	9.361	608	86.120	32.973	7
29.136	145.055	259.557	3.238.414	243.561	79.829	8.492	685	242.154	79.146	8
16.408	82.683	164.757	2.342.067	159.959	103.655	5.126	466	159.591	103.186	9
32.509	161.690	378.492	6.263.277	374.203	452.022	10.928	1.257	373.802	450.768	10
23.477	116.164	310.989	6.179.241	309.426	690.052	8.055	1.350	309.259	688.723	11
13.096	64.960	238.969	5.539.124	238.477	799.687	5.845	1.397	238.417	798.297	12
7.836	39.942	184.291	4.877.324	183.905	824.877	4.322	1.632	183.880	823.246	13
8.395	44.213	227.534	7.146.710	227.114	1.435.145	5.931	3.529	227.093	1.431.630	14
5.579	30.554	185.852	7.594.238	185.514	1.883.258	6.213	7.148	185.504	1.876.161	15
1.656	9.819	63.533	3.627.801	63.405	1.083.773	4.000	7.934	63.405	1.075.918	16
356	2.010	18.885	1.566.458	18.816	551.827	2.328	7.391	18.815	544.432	17
44	250	3.489	416.490	3.476	166.112	681	3.178	3.476	162.935	18
19	112	1.891	415.299	1.877	189.652	580	3.984	1.877	185.853	19
325.414	1.580.725	3.457.526	56.762.768	2.363.984	8.349.177	114.535	42.713	2.326.538	8.306.815	20
	3.480		13.840		1.744		51		1.794	21

Lohnsteuerstatistik 2018

1. Erhebungsmerkmale nach Bezugsarten, Geschlecht, Bezugsdauer und Bruttobezugsstufen

1. Teil

Zeile	Stufen der Bruttobezüge in 1.000 EUR		Bruttobezüge insgesamt		Jahresnetto-bezug: Median	darunter		Steuerfreie Bezüge gem. § 68		Bezüge gem. § 67 Abs. 1 und 2 vor Abzug der Sozialversicherungsbeiträge		
						Vollzeitbeschäftigung	Teilzeitbeschäftigung					
						Fälle	1.000 EUR					Fälle
1.4 Arbeitnehmer und Arbeitnehmerinnen insgesamt												
1	0	bis unter	2	368.486	324.429	744	112.436	226.859	51.255	3.265	231.830	29.655
2	2	bis unter	4	212.330	624.642	2.562	78.800	126.557	52.307	6.396	183.005	67.567
3	4	bis unter	6	168.959	847.948	4.402	46.000	117.691	45.139	8.079	156.561	100.449
4	6	bis unter	8	135.265	938.162	5.933	41.386	89.684	42.403	9.640	128.724	114.128
5	8	bis unter	10	130.347	1.175.254	7.547	51.058	76.300	45.302	12.727	125.661	146.034
6	10	bis unter	12	134.837	1.483.691	9.173	54.432	77.579	48.953	15.817	132.473	190.382
7	12	bis unter	15	203.790	2.750.625	11.177	86.559	113.700	79.651	29.950	201.416	358.576
8	15	bis unter	18	211.201	3.489.958	13.557	85.666	122.275	89.469	40.585	209.608	459.477
9	18	bis unter	20	143.517	2.725.413	15.484	61.969	79.397	66.915	34.804	142.583	360.288
10	20	bis unter	25	384.342	8.658.402	17.764	222.743	158.136	194.012	127.012	382.607	1.143.199
11	25	bis unter	30	398.765	10.976.456	20.852	284.831	113.245	220.925	192.491	397.289	1.437.035
12	30	bis unter	35	402.017	13.059.995	23.795	324.332	77.262	239.823	257.168	400.926	1.700.284
13	35	bis unter	40	366.019	13.692.651	26.721	313.263	52.517	233.206	310.709	365.270	1.769.057
14	40	bis unter	50	503.675	22.440.491	30.842	442.808	60.525	333.523	559.402	502.800	2.889.431
15	50	bis unter	70	487.284	28.486.782	38.299	452.809	34.116	321.488	567.668	486.551	3.659.604
16	70	bis unter	100	234.727	19.185.000	50.935	234.499	-	158.229	233.199	234.220	2.411.016
17	100	bis unter	150	91.819	10.882.944	71.626	91.734	-	62.068	102.725	91.573	1.312.307
18	150	bis unter	200	21.242	3.607.737	101.038	21.222	-	13.837	25.885	21.159	407.433
19	200	und mehr		15.161	5.095.165	160.431	15.121	-	8.664	11.677	15.052	475.453
20	Insgesamt			4.613.783	150.445.743	20.957	3.021.668	1.525.843	2.307.169	2.549.199	4.409.308	19.031.375
21	Median				27.731					630		3.716

3. Teil

Zeile	Stufen der Bruttobezüge in 1.000 EUR		Einbehaltene freiwillige Beiträge gem. § 16 Abs. 1 Z.3b		Mit festen Sätzen versteuerte Bez. gem. § 67 Abs. 3 bis 8 vor Abzug der SV. - Beiträge		Übrige steuerfreie Bezüge		Freibeträge		
			Fälle	1.000 EUR	Fälle	1.000 EUR	Fälle	1.000 EUR	Fälle	1.000 EUR	
			1.4 Arbeitnehmer und Arbeitnehmerinnen insgesamt								
1	0	bis unter	2	3.371	26	30.255	13.299	5.244	1.007	37	6
2	2	bis unter	4	6.298	122	13.670	14.528	4.825	1.333	38	8
3	4	bis unter	6	4.643	150	11.976	13.614	4.598	1.368	59	23
4	6	bis unter	8	4.475	206	10.872	13.262	4.907	1.718	68	24
5	8	bis unter	10	5.850	344	11.172	13.630	4.918	1.608	101	53
6	10	bis unter	12	7.669	519	11.532	14.753	6.053	1.901	116	70
7	12	bis unter	15	14.811	1.344	17.595	23.441	10.677	3.704	237	161
8	15	bis unter	18	17.090	1.909	19.472	28.403	12.724	4.468	366	308
9	18	bis unter	20	13.529	1.750	12.880	21.206	10.889	4.227	317	296
10	20	bis unter	25	38.070	5.835	37.663	71.126	32.264	12.146	1.059	1.043
11	25	bis unter	30	51.702	9.860	45.539	102.582	43.246	17.230	1.339	1.541
12	30	bis unter	35	69.076	15.956	47.750	126.290	57.804	24.798	1.655	1.938
13	35	bis unter	40	85.592	22.467	45.288	136.031	69.382	33.042	1.756	2.281
14	40	bis unter	50	150.819	45.050	56.296	206.518	128.786	77.587	3.115	4.585
15	50	bis unter	70	173.594	61.512	50.583	333.742	173.916	139.518	4.577	8.373
16	70	bis unter	100	73.036	34.667	28.494	419.578	92.087	96.611	3.321	8.846
17	100	bis unter	150	23.631	21.691	14.126	427.787	36.130	57.164	1.641	6.526
18	150	bis unter	200	4.501	5.150	3.933	225.349	8.236	20.302	497	2.717
19	200	und mehr		1.898	1.872	3.429	412.580	5.448	13.074	430	2.715
20	Insgesamt			749.655	230.429	472.525	2.617.719	712.134	512.805	20.729	41.514
21	Median				287		1.174		300		820

Lohnsteuerstatistik 2018

1. Erhebungsmerkmale nach Bezugsarten, Geschlecht, Bezugsdauer und Bruttobezugsstufen

2. Teil

Einbehaltene Sozialversicherungsbeiträge insgesamt		Einbehaltene Sozialversicherungsbeiträge für Bezüge gem. § 67 Abs. 1 und 2		Einbehaltene SV-Beiträge für Bezüge gem. § 67 Abs. 3 bis 8 soweit mit festem Steuersatz versteuert		Auslandstätigkeit gem. § 3 Abs. 1 Z. 10 und 11 lit. b		Pendlerpauschale gem. § 16 Abs. 1 Z. 6		Zeile
Fälle	1.000 EUR	Fälle	1.000 EUR	Fälle	1.000 EUR	Fälle	1.000 EUR	Fälle	1.000 EUR	
1.4 Arbeitnehmer und Arbeitnehmerinnen insgesamt										
196.681	28.879	125.023	2.491	4.780	193	4	3	2.896	415	1
156.474	62.043	129.803	6.213	3.372	260	18	25	4.312	938	2
117.762	77.712	104.246	8.239	3.406	263	19	43	4.892	1.548	3
123.141	117.754	114.230	13.217	3.119	269	17	47	5.549	2.135	4
128.069	163.096	122.678	18.948	3.503	293	30	107	6.602	3.130	5
133.440	214.125	130.852	25.560	3.828	343	37	156	7.745	4.340	6
202.938	407.687	200.460	49.570	6.171	578	44	204	14.788	9.445	7
210.741	531.336	209.132	64.973	7.993	845	46	233	18.728	14.064	8
143.218	422.273	142.326	51.544	5.362	638	44	235	15.500	12.610	9
383.797	1.408.532	382.088	170.679	19.484	3.018	122	758	50.586	46.963	10
398.381	1.899.660	396.884	228.856	29.531	6.094	164	924	70.804	72.312	11
401.710	2.299.497	400.577	277.255	34.310	8.906	207	1.353	84.942	91.044	12
365.787	2.410.354	365.002	288.695	34.162	9.969	342	2.017	87.968	97.203	13
503.309	3.919.852	502.248	474.011	40.343	10.728	887	6.189	135.308	158.192	14
486.829	4.839.930	485.552	602.426	29.487	3.946	1.800	18.805	136.440	166.313	15
234.376	2.889.254	233.075	372.320	9.199	982	1.220	20.891	56.318	72.779	16
91.516	1.246.504	90.910	158.735	2.160	250	417	12.844	16.428	21.642	17
21.118	308.165	20.890	38.142	410	54	46	1.924	2.634	3.508	18
14.907	201.067	14.489	27.254	90	48	30	2.398	1.001	1.139	19
4.314.194	23.447.717	4.170.465	2.879.130	240.710	47.677	5.494	69.159	723.441	779.721	20
	5.134		617		112		7.926		696	21

4. Teil

Pflegegeld		Bemessungsgrundlage Tarifbesteuerung		Insgesamt einbehaltene Lohnsteuer		Lohnsteuer mit festen Sätzen gem. § 67 Abs. 3 bis 8		Anrechenbare Lohnsteuer		Zeile
Fälle	1.000 EUR	Fälle	1.000 EUR	Fälle	1.000 EUR	Fälle	1.000 EUR	Fälle	1.000 EUR	
1.4 Arbeitnehmer und Arbeitnehmerinnen insgesamt										
1.053	3.187	349.871	250.633	116.161	5.377	27.500	750	91.207	4.628	1
584	1.738	209.904	478.161	90.915	12.098	12.493	800	83.266	11.300	2
453	1.374	168.015	653.464	75.966	16.028	10.851	722	70.513	15.308	3
480	1.490	134.796	692.733	73.793	22.482	9.750	697	70.215	21.783	4
459	1.468	130.051	853.765	73.069	29.160	10.001	696	70.253	28.462	5
595	1.867	134.666	1.067.531	75.263	35.910	10.341	747	72.841	35.160	6
844	2.843	203.607	1.966.273	132.712	69.078	15.473	1.179	130.465	67.895	7
589	2.151	211.084	2.474.993	199.424	103.128	16.997	1.401	198.577	101.722	8
371	1.357	143.400	1.919.909	140.593	98.246	11.066	1.042	140.312	97.202	9
849	3.154	384.153	6.015.481	380.670	434.181	32.431	3.460	380.274	430.718	10
973	3.746	398.584	7.477.792	396.961	761.277	38.388	5.029	396.730	756.250	11
712	2.880	401.818	8.827.838	400.776	1.173.607	39.188	6.289	400.661	1.167.320	12
598	2.542	365.807	9.208.190	364.656	1.466.778	33.516	6.831	364.581	1.459.933	13
854	3.589	503.228	15.058.487	501.592	2.886.522	34.511	10.523	501.516	2.876.003	14
785	3.335	487.039	19.297.733	485.321	4.729.054	21.541	17.850	485.270	4.711.183	15
377	1.640	234.593	13.371.512	233.371	4.043.628	12.693	23.722	233.357	4.019.940	16
162	635	91.740	7.832.752	91.122	2.812.813	7.994	25.048	91.108	2.787.772	17
32	118	21.227	2.645.501	21.048	1.062.414	2.837	13.429	21.044	1.048.960	18
23	127	15.155	4.000.491	14.962	1.857.380	3.105	24.704	14.960	1.832.546	19
10.793	39.243	4.588.738	104.093.239	3.868.375	21.619.161	350.676	144.918	3.817.150	21.474.086	20
	2.747		18.848		2.874		102		2.911	21

Lohnsteuerstatistik 2018

1. Erhebungsmerkmale nach Bezugsarten, Geschlecht, Bezugsdauer und Bruttobezugsstufen

1. Teil

Zeile	Stufen der Bruttobezüge in 1.000 EUR		Bruttobezüge insgesamt		Jahresnetto-bezug: Median	darunter		Steuerfreie Bezüge gem. § 68		Bezüge gem. § 67 Abs. 1 und 2 vor Abzug der Sozialversicherungsbeiträge		
						Vollzeitbeschäftigung	Teilzeitbeschäftigung	Fälle	1.000 EUR	Fälle	1.000 EUR	
						Fälle	Fälle					
Fälle	1.000 EUR	EUR	Fälle	Fälle	Fälle	1.000 EUR	Fälle	1.000 EUR				
1.4.1 Arbeitnehmer und Arbeitnehmerinnen mit ganzjährigen Bezügen												
1	0	bis unter	2	17.878	24.102	1.313	115	16.036	1.428	116	12.079	2.311
2	2	bis unter	4	34.814	105.186	2.810	758	32.251	4.494	620	29.055	11.518
3	4	bis unter	6	59.800	310.176	5.037	961	56.957	8.532	1.833	55.566	38.887
4	6	bis unter	8	54.595	375.472	6.124	3.118	49.413	9.892	2.410	52.656	48.160
5	8	bis unter	10	59.901	542.889	7.896	14.396	43.843	13.163	3.718	57.621	69.550
6	10	bis unter	12	73.118	805.645	9.428	18.924	52.625	18.946	5.743	72.312	107.234
7	12	bis unter	15	123.747	1.673.258	11.464	35.501	85.768	36.992	13.212	122.747	224.344
8	15	bis unter	18	142.010	2.351.044	13.903	34.652	104.708	48.238	20.927	141.291	316.553
9	18	bis unter	20	102.297	1.942.779	15.715	28.267	72.182	40.559	19.986	101.840	262.266
10	20	bis unter	25	298.262	6.732.060	18.008	146.730	148.415	135.173	85.518	297.366	908.042
11	25	bis unter	30	338.617	9.333.987	20.998	229.067	109.030	178.558	156.758	337.673	1.246.868
12	30	bis unter	35	366.126	11.902.817	23.876	290.406	75.427	213.658	230.483	365.377	1.573.128
13	35	bis unter	40	347.489	13.003.255	26.760	295.744	51.599	219.615	293.673	346.988	1.694.672
14	40	bis unter	50	488.377	21.766.679	30.875	428.461	59.702	323.153	545.023	487.772	2.815.126
15	50	bis unter	70	477.773	27.935.343	38.306	443.745	33.750	315.814	560.796	477.255	3.597.815
16	70	bis unter	100	230.588	18.845.375	50.899	230.382	-	156.076	231.050	230.221	2.376.488
17	100	bis unter	150	89.812	10.641.804	71.505	89.732	-	61.130	101.980	89.645	1.290.224
18	150	bis unter	200	20.524	3.484.657	100.851	20.504	-	13.518	25.689	20.478	397.253
19	200	und mehr		14.216	4.723.194	159.026	14.180	-	8.263	11.425	14.179	454.215
20	Insgesamt			3.339.944	136.499.723	25.368	2.325.643	991.706	1.807.202	2.310.961	3.312.121	17.434.654
21	Median			34.983				802				4.577

3. Teil

Zeile	Stufen der Bruttobezüge in 1.000 EUR		Einbehaltene freiwillige Beiträge gem. § 16 Abs. 1 Z.3b		Mit festen Sätzen versteuerte Bez. gem. § 67 Abs. 3 bis 8 vor Abzug der SV. - Beiträge		Übrige steuerfreie Bezüge		Freibeträge				
			Fälle	1.000 EUR	Fälle	1.000 EUR	Fälle	1.000 EUR	Fälle	1.000 EUR			
			Fälle	1.000 EUR	Fälle	1.000 EUR	Fälle	1.000 EUR	Fälle	1.000 EUR			
1.4.1 Arbeitnehmer und Arbeitnehmerinnen mit ganzjährigen Bezügen													
1	0	bis unter	2	765	10	1.797	711	823	239	7	3		
2	2	bis unter	4	1.855	39	2.578	1.901	1.375	381	14	4		
3	4	bis unter	6	1.926	71	3.009	2.224	2.101	524	26	13		
4	6	bis unter	8	2.415	125	3.475	2.699	2.629	735	29	13		
5	8	bis unter	10	3.703	239	3.952	3.363	2.969	835	53	36		
6	10	bis unter	12	5.513	400	4.531	4.260	4.098	1.233	71	56		
7	12	bis unter	15	11.333	1.094	7.721	7.682	7.845	2.542	172	116		
8	15	bis unter	18	13.436	1.566	9.773	11.194	10.193	3.439	298	247		
9	18	bis unter	20	11.230	1.520	6.552	8.803	9.275	3.325	273	272		
10	20	bis unter	25	32.783	5.197	20.516	32.838	28.485	9.907	921	902		
11	25	bis unter	30	46.084	8.936	26.875	51.207	40.155	14.628	1.204	1.388		
12	30	bis unter	35	63.750	14.858	32.871	74.009	55.539	22.385	1.542	1.814		
13	35	bis unter	40	82.019	21.628	36.941	94.785	67.870	30.995	1.692	2.207		
14	40	bis unter	50	148.180	44.307	50.048	154.906	127.270	74.461	3.054	4.493		
15	50	bis unter	70	172.407	60.906	46.941	265.489	172.656	136.661	4.516	8.242		
16	70	bis unter	100	72.420	34.271	26.563	352.708	91.378	94.919	3.278	8.703		
17	100	bis unter	150	23.313	21.543	13.023	370.549	35.708	56.640	1.613	6.340		
18	150	bis unter	200	4.401	5.103	3.542	194.817	8.027	20.100	482	2.629		
19	200	und mehr		1.800	1.835	2.835	341.395	5.183	12.828	414	2.639		
20	Insgesamt			699.333	223.650	303.543	1.975.541	673.579	486.776	19.659	40.114		
21	Median			295				1.154				300	845

Lohnsteuerstatistik 2018

1. Erhebungsmerkmale nach Bezugsarten, Geschlecht, Bezugsdauer und Bruttobezugsstufen

2. Teil

Einbehaltene Sozialversicherungsbeiträge insgesamt		Einbehaltene Sozialversicherungsbeiträge für Bezüge gem. § 67 Abs. 1 und 2		Einbehaltene SV-Beiträge für Bezüge gem. § 67 Abs. 3 bis 8 soweit mit festem Steuersatz versteuert		Auslandstätigkeit gem. § 3 Abs. 1 Z. 10 und 11 lit. b		Pendlerpauschale gem. § 16 Abs. 1 Z. 6		Zeile
Fälle	1.000 EUR	Fälle	1.000 EUR	Fälle	1.000 EUR	Fälle	1.000 EUR	Fälle	1.000 EUR	
1.4.1 Arbeitnehmer und Arbeitnehmerinnen mit ganzjährigen Bezügen										
5.922	1.194	4.211	109	277	6	1	1	633	125	1
13.858	5.203	10.695	533	658	20	-	-	1.416	361	2
20.532	11.188	16.028	1.178	897	35	2	5	1.795	652	3
44.369	37.582	39.851	4.476	1.225	52	2	8	2.318	1.026	4
58.424	68.303	55.277	8.474	1.685	86	1	2	3.008	1.668	5
72.230	110.056	71.054	13.928	2.043	123	3	12	3.882	2.507	6
123.338	238.601	122.110	30.313	3.598	233	7	65	8.796	6.134	7
141.830	347.999	140.986	44.129	5.190	426	11	53	12.784	10.202	8
102.157	293.512	101.673	37.115	3.298	283	11	72	11.415	9.841	9
298.013	1.082.927	297.026	135.310	11.524	1.207	30	251	40.991	39.698	10
338.423	1.616.702	337.365	198.918	17.413	2.366	61	314	63.218	66.267	11
365.956	2.100.110	365.113	256.579	23.645	4.875	115	683	80.370	87.207	12
347.365	2.293.978	346.774	276.463	28.448	7.526	247	1.281	85.649	95.140	13
488.140	3.811.459	487.291	461.812	37.070	9.213	744	4.714	133.254	156.306	14
477.478	4.763.337	476.366	592.450	28.816	3.653	1.703	17.491	134.995	164.994	15
230.345	2.854.771	229.193	367.160	9.060	926	1.189	20.245	55.711	72.301	16
89.585	1.229.770	89.064	155.961	2.122	228	413	12.758	16.165	21.428	17
20.438	302.225	20.258	37.136	403	51	45	1.912	2.564	3.444	18
14.044	193.241	13.683	25.835	73	38	29	2.393	928	1.085	19
3.252.447	21.362.160	3.224.018	2.647.879	177.445	31.344	4.614	62.260	659.892	740.385	20
	6.212		750		69		8.620		696	21

4. Teil

Pflegegeld		Bemessungsgrundlage Tarifbesteuerung		Insgesamt einbehaltene Lohnsteuer		Lohnsteuer mit festen Sätzen gem. § 67 Abs. 3 bis 8		Anrechenbare Lohnsteuer		Zeile
Fälle	1.000 EUR	Fälle	1.000 EUR	Fälle	1.000 EUR	Fälle	1.000 EUR	Fälle	1.000 EUR	
1.4.1 Arbeitnehmer und Arbeitnehmerinnen mit ganzjährigen Bezügen										
462	1.672	16.849	19.522	2.829	175	1.499	40	1.712	135	1
470	1.576	34.627	85.715	7.808	1.126	2.190	106	6.689	1.020	2
357	1.290	59.724	255.991	10.708	2.126	2.568	123	9.365	2.003	3
398	1.393	54.547	287.243	15.077	3.958	2.925	144	13.711	3.814	4
404	1.369	59.866	403.734	16.488	5.320	3.378	173	15.183	5.145	5
549	1.799	73.098	588.192	21.351	7.163	3.893	214	19.883	6.949	6
774	2.745	123.704	1.210.019	56.421	17.154	6.392	383	54.797	16.768	7
551	2.095	141.973	1.683.415	130.665	36.897	8.018	536	130.003	36.362	8
347	1.325	102.254	1.380.583	99.552	46.502	5.164	404	99.371	46.096	9
812	3.102	298.187	4.703.295	294.909	282.517	16.288	1.513	294.668	281.004	10
930	3.685	338.528	6.372.214	337.080	600.580	20.530	2.388	336.948	598.191	11
692	2.851	365.989	8.059.602	365.066	1.039.648	24.814	3.580	365.005	1.036.067	12
575	2.508	347.317	8.758.923	346.245	1.376.651	25.524	4.676	346.219	1.371.966	13
826	3.526	487.970	14.626.967	486.439	2.784.419	28.645	7.726	486.413	2.776.703	14
739	3.244	477.554	18.955.751	475.908	4.628.793	18.244	13.990	475.884	4.614.799	15
348	1.571	230.465	13.168.056	229.275	3.971.712	10.912	19.843	229.269	3.951.932	16
147	618	89.737	7.686.774	89.138	2.753.110	6.929	21.651	89.132	2.731.467	17
27	106	20.509	2.568.671	20.336	1.027.854	2.449	11.591	20.333	1.016.237	18
20	118	14.211	3.728.010	14.023	1.718.181	2.523	20.469	14.022	1.697.626	19
9.428	36.594	3.337.109	94.542.677	3.019.318	20.303.888	192.885	109.550	3.008.607	20.194.284	20
	2.760		23.519		3.874		130		3.864	21

Lohnsteuerstatistik 2018

1. Erhebungsmerkmale nach Bezugsarten, Geschlecht, Bezugsdauer und Bruttobezugsstufen

1. Teil

Zeile	Stufen der Bruttobezüge in 1.000 EUR		Bruttobezüge insgesamt		Jahresnetto-bezug: Median	darunter		Steuerfreie Bezüge gem. § 68		Bezüge gem. § 67 Abs. 1 und 2 vor Abzug der Sozialversicherungsbeiträge		
						Vollzeitbeschäftigung	Teilzeitbeschäftigung	Fälle	1.000 EUR	Fälle	1.000 EUR	
						Fälle	Fälle					
1.4.2 Arbeitnehmer und Arbeitnehmerinnen mit nichtganzzährigen Bezügen												
1	0	bis unter	2	350.608	300.327	712	112.321	210.823	49.827	3.149	219.751	27.344
2	2	bis unter	4	177.516	519.456	2.513	78.042	94.306	47.813	5.776	153.950	56.048
3	4	bis unter	6	109.159	537.772	4.173	45.039	60.734	36.607	6.246	100.995	61.562
4	6	bis unter	8	80.670	562.690	5.740	38.268	40.271	32.511	7.229	76.068	65.968
5	8	bis unter	10	70.446	632.365	7.287	36.662	32.457	32.139	9.009	68.040	76.485
6	10	bis unter	12	61.719	678.046	8.846	35.508	24.954	30.007	10.074	60.161	83.148
7	12	bis unter	15	80.043	1.077.367	10.706	51.058	27.932	42.659	16.738	78.669	134.233
8	15	bis unter	18	69.191	1.138.915	12.880	51.014	17.567	41.231	19.657	68.317	142.923
9	18	bis unter	20	41.220	782.634	14.669	33.702	7.215	26.356	14.818	40.743	98.023
10	20	bis unter	25	86.080	1.926.342	16.820	76.013	9.721	58.839	41.494	85.241	235.157
11	25	bis unter	30	60.148	1.642.469	19.877	55.764	4.215	42.367	35.734	59.616	190.167
12	30	bis unter	35	35.891	1.157.178	22.829	33.926	1.835	26.165	26.685	35.549	127.156
13	35	bis unter	40	18.530	689.396	25.769	17.519	918	13.591	17.035	18.282	74.385
14	40	bis unter	50	15.298	673.811	29.522	14.347	823	10.370	14.379	15.028	74.305
15	50	bis unter	70	9.511	551.439	37.805	9.064	366	5.674	6.871	9.296	61.789
16	70	bis unter	100	4.139	339.624	54.123	4.117	-	2.153	2.149	3.999	34.528
17	100	bis unter	150	2.007	241.140	80.128	2.002	-	938	745	1.928	22.084
18	150	bis unter	200	718	123.080	111.093	718	-	319	196	681	10.179
19	200	und mehr		945	371.970	181.361	941	-	401	252	873	21.238
20	Insgesamt			1.273.839	13.946.020	5.001	696.025	534.137	499.967	238.237	1.097.187	1.596.721
21	Median				5.991					214		957

3. Teil

Zeile	Stufen der Bruttobezüge in 1.000 EUR		Einbehaltene freiwillige Beiträge gem. § 16 Abs. 1 Z.3b		Mit festen Sätzen versteuerte Bez. gem. § 67 Abs. 3 bis 8 vor Abzug der SV. - Beiträge		Übrige steuerfreie Bezüge		Freibeträge		
			Fälle	1.000 EUR	Fälle	1.000 EUR	Fälle	1.000 EUR	Fälle	1.000 EUR	
			Fälle	1.000 EUR	Fälle	1.000 EUR	Fälle	1.000 EUR	Fälle	1.000 EUR	
1.4.2 Arbeitnehmer und Arbeitnehmerinnen mit nichtganzzährigen Bezügen											
1	0	bis unter	2	2.606	16	28.458	12.589	4.421	769	30	3
2	2	bis unter	4	4.443	83	11.092	12.627	3.450	952	24	4
3	4	bis unter	6	2.717	78	8.967	11.390	2.497	844	33	10
4	6	bis unter	8	2.060	81	7.397	10.564	2.278	983	39	12
5	8	bis unter	10	2.147	104	7.220	10.267	1.949	773	48	17
6	10	bis unter	12	2.156	119	7.001	10.494	1.955	668	45	14
7	12	bis unter	15	3.478	249	9.874	15.758	2.832	1.162	65	46
8	15	bis unter	18	3.654	343	9.699	17.209	2.531	1.029	68	62
9	18	bis unter	20	2.299	230	6.328	12.402	1.614	902	44	24
10	20	bis unter	25	5.287	638	17.147	38.287	3.779	2.239	138	141
11	25	bis unter	30	5.618	924	18.664	51.375	3.091	2.602	135	153
12	30	bis unter	35	5.326	1.098	14.879	52.281	2.265	2.413	113	124
13	35	bis unter	40	3.573	839	8.347	41.246	1.512	2.047	64	74
14	40	bis unter	50	2.639	743	6.248	51.612	1.516	3.127	61	92
15	50	bis unter	70	1.187	606	3.642	68.252	1.260	2.857	61	131
16	70	bis unter	100	616	396	1.931	66.870	709	1.692	43	143
17	100	bis unter	150	318	148	1.103	57.238	422	523	28	186
18	150	bis unter	200	100	47	391	30.532	209	202	15	88
19	200	und mehr		98	37	594	71.185	265	245	16	76
20	Insgesamt			50.322	6.779	168.982	642.178	38.555	26.029	1.070	1.400
21	Median				77		1.196		127		475

Lohnsteuerstatistik 2018

1. Erhebungsmerkmale nach Bezugsarten, Geschlecht, Bezugsdauer und Bruttobezugsstufen

2. Teil

Einbehaltene Sozialversicherungsbeiträge insgesamt		Einbehaltene Sozialversicherungsbeiträge für Bezüge gem. § 67 Abs. 1 und 2		Einbehaltene SV-Beiträge für Bezüge gem. § 67 Abs. 3 bis 8 soweit mit festem Steuersatz versteuert		Auslandstätigkeit gem. § 3 Abs. 1 Z. 10 und 11 lit. b		Pendlerpauschale gem. § 16 Abs. 1 Z. 6		Zeile
Fälle	1.000 EUR	Fälle	1.000 EUR	Fälle	1.000 EUR	Fälle	1.000 EUR	Fälle	1.000 EUR	
1.4.2 Arbeitnehmer und Arbeitnehmerinnen mit nichtganzzahligen Bezügen										
190.759	27.685	120.812	2.382	4.503	187	3	2	2.263	290	1
142.616	56.840	119.108	5.680	2.714	241	18	25	2.896	577	2
97.230	66.524	88.218	7.062	2.509	228	17	38	3.097	896	3
78.772	80.171	74.379	8.741	1.894	217	15	39	3.231	1.110	4
69.645	94.793	67.401	10.475	1.818	208	29	106	3.594	1.462	5
61.210	104.068	59.798	11.632	1.785	220	34	144	3.863	1.833	6
79.600	169.086	78.350	19.257	2.573	345	37	140	5.992	3.312	7
68.911	183.336	68.146	20.844	2.803	419	35	180	5.944	3.862	8
41.061	128.761	40.653	14.429	2.064	355	33	163	4.085	2.769	9
85.784	325.605	85.062	35.369	7.960	1.810	92	508	9.595	7.265	10
59.958	282.957	59.519	29.939	12.118	3.729	103	610	7.586	6.045	11
35.754	199.387	35.464	20.676	10.665	4.032	92	670	4.572	3.837	12
18.422	116.376	18.228	12.232	5.714	2.442	95	736	2.319	2.064	13
15.169	108.393	14.957	12.199	3.273	1.515	143	1.475	2.054	1.887	14
9.351	76.593	9.186	9.976	671	293	97	1.314	1.445	1.319	15
4.031	34.482	3.882	5.160	139	56	31	646	607	477	16
1.931	16.734	1.846	2.774	38	22	4	86	263	214	17
680	5.940	632	1.007	7	3	1	13	70	64	18
863	7.826	806	1.419	17	10	1	5	73	55	19
1.061.747	2.085.557	946.447	231.251	63.265	16.333	880	6.899	63.549	39.335	20
	1.288		171		243		5.455		369	21

4. Teil

Pflegegeld		Bemessungsgrundlage Tarifbesteuerung		Insgesamt einbehaltene Lohnsteuer		Lohnsteuer mit festen Sätzen gem. § 67 Abs. 3 bis 8		Anrechenbare Lohnsteuer		Zeile
Fälle	1.000 EUR	Fälle	1.000 EUR	Fälle	1.000 EUR	Fälle	1.000 EUR	Fälle	1.000 EUR	
1.4.2 Arbeitnehmer und Arbeitnehmerinnen mit nichtganzzahligen Bezügen										
591	1.515	333.022	231.111	113.332	5.203	26.001	709	89.495	4.493	1
114	162	175.277	392.446	83.107	10.972	10.303	694	76.577	10.280	2
96	84	108.291	397.473	65.258	13.901	8.283	599	61.148	13.305	3
82	96	80.249	405.491	58.716	18.524	6.825	553	56.504	17.969	4
55	99	70.185	450.031	56.581	23.839	6.623	523	55.070	23.317	5
46	68	61.568	479.339	53.912	28.747	6.448	533	52.958	28.212	6
70	98	79.903	756.254	76.291	51.924	9.081	796	75.668	51.127	7
38	56	69.111	791.577	68.759	66.231	8.979	865	68.574	65.361	8
24	32	41.146	539.327	41.041	51.743	5.902	638	40.941	51.106	9
37	52	85.966	1.312.186	85.761	151.664	16.143	1.948	85.606	149.714	10
43	62	60.056	1.105.577	59.881	160.697	17.858	2.641	59.782	158.059	11
20	29	35.829	768.236	35.710	133.959	14.374	2.709	35.656	131.253	12
23	34	18.490	449.267	18.411	90.127	7.992	2.154	18.362	87.967	13
28	63	15.258	431.520	15.153	102.102	5.866	2.797	15.103	99.300	14
46	91	9.485	341.982	9.413	100.261	3.297	3.860	9.386	96.384	15
29	69	4.128	203.456	4.096	71.916	1.781	3.879	4.088	68.008	16
15	17	2.003	145.978	1.984	59.702	1.065	3.398	1.976	56.304	17
5	12	718	76.830	712	34.561	388	1.838	711	32.723	18
3	10	944	272.481	939	139.199	582	4.235	938	134.921	19
1.365	2.648	1.251.629	9.550.562	849.057	1.315.273	157.791	35.368	808.543	1.279.802	20
	1.168		4.503		513		70		564	21

Lohnsteuerstatistik 2018

1. Erhebungsmerkmale nach Bezugsarten, Geschlecht, Bezugsdauer und Bruttobezugsstufen

1. Teil

Zeile	Stufen der Bruttobezüge in 1.000 EUR		Bruttobezüge insgesamt		Jahresnetto-bezug: Median	darunter		Steuerfreie Bezüge gem. § 68		Bezüge gem. § 67 Abs. 1 und 2 vor Abzug der Sozialversicherungsbeiträge		
						Vollzeitbeschäftigung	Teilzeitbeschäftigung					
			Fälle	1.000 EUR		EUR	Fälle	Fälle	Fälle	1.000 EUR	Fälle	1.000 EUR
1.5 Arbeitnehmer (Männer)												
1	0	bis unter	2	178.541	154.698	723	66.628	96.242	26.924	1.593	107.110	13.383
2	2	bis unter	4	98.228	288.694	2.520	48.813	45.661	26.140	3.183	81.866	29.567
3	4	bis unter	6	71.282	355.878	4.268	30.074	38.988	21.857	3.876	64.077	39.527
4	6	bis unter	8	55.833	387.593	5.794	25.492	28.731	20.098	4.577	51.879	44.339
5	8	bis unter	10	55.686	502.889	7.456	32.233	22.254	21.629	6.034	52.624	59.138
6	10	bis unter	12	53.934	592.171	9.017	33.013	19.847	22.285	7.323	52.377	72.090
7	12	bis unter	15	76.358	1.028.099	10.963	51.596	23.657	33.453	12.711	74.788	127.130
8	15	bis unter	18	73.417	1.213.238	13.213	51.736	20.796	35.610	16.206	72.336	150.696
9	18	bis unter	20	48.387	919.083	15.079	35.935	11.928	25.904	13.259	47.700	114.664
10	20	bis unter	25	146.083	3.305.950	17.579	120.719	24.403	83.164	51.592	144.790	414.387
11	25	bis unter	30	194.108	5.362.268	20.807	173.833	19.945	120.445	98.873	192.935	674.213
12	30	bis unter	35	233.533	7.598.122	23.783	217.922	15.376	157.608	161.299	232.676	959.793
13	35	bis unter	40	228.796	8.563.457	26.719	217.033	11.603	164.885	213.620	228.218	1.078.605
14	40	bis unter	50	331.020	14.762.149	30.882	314.269	16.479	244.200	415.591	330.342	1.867.152
15	50	bis unter	70	335.333	19.641.156	38.420	322.329	12.703	238.021	458.723	334.750	2.492.133
16	70	bis unter	100	179.484	14.708.884	51.096	179.283	-	122.294	187.395	179.059	1.848.029
17	100	bis unter	150	74.594	8.852.455	71.670	74.527	-	50.499	80.512	74.377	1.076.063
18	150	bis unter	200	17.954	3.052.993	101.055	17.937	-	11.696	21.499	17.883	348.406
19	200	und mehr		13.365	4.562.673	160.534	13.334	-	7.670	10.381	13.268	426.815
20	Insgesamt			2.465.936	95.852.450	24.615	2.026.706	408.613	1.434.382	1.768.246	2.353.055	11.836.128
21	Median				33.902					755		4.422

3. Teil

Zeile	Stufen der Bruttobezüge in 1.000 EUR		Einbehaltene freiwillige Beiträge gem. § 16 Abs. 1 Z.3b		Mit festen Sätzen versteuerte Bez. gem. § 67 Abs. 3 bis 8 vor Abzug der SV. - Beiträge		Übrige steuerfreie Bezüge		Freibeträge		
			Fälle	1.000 EUR	Fälle	1.000 EUR	Fälle	1.000 EUR	Fälle	1.000 EUR	
			Fälle	1.000 EUR	Fälle	1.000 EUR	Fälle	1.000 EUR	Fälle	1.000 EUR	
1.5 Arbeitnehmer (Männer)											
1	0	bis unter	2	1.449	8	17.929	8.019	1.531	370	18	2
2	2	bis unter	4	3.057	56	7.681	8.443	2.027	787	12	1
3	4	bis unter	6	1.785	54	6.506	7.563	1.532	695	21	8
4	6	bis unter	8	1.393	58	5.755	7.523	1.504	802	26	8
5	8	bis unter	10	2.395	151	6.041	7.527	1.514	734	34	12
6	10	bis unter	12	3.365	232	6.334	8.088	2.063	915	33	16
7	12	bis unter	15	5.398	461	9.563	12.891	3.021	1.591	73	51
8	15	bis unter	18	5.362	562	11.371	16.023	2.946	1.550	95	70
9	18	bis unter	20	3.934	458	7.634	12.453	2.487	1.660	82	89
10	20	bis unter	25	10.982	1.507	25.343	45.325	6.835	3.935	355	399
11	25	bis unter	30	20.217	3.589	34.499	73.686	12.858	6.879	604	772
12	30	bis unter	35	36.356	8.054	38.501	97.017	25.567	12.858	910	1.120
13	35	bis unter	40	53.220	13.395	36.565	102.941	35.934	20.383	1.046	1.484
14	40	bis unter	50	103.935	29.869	43.718	139.869	76.828	54.783	1.880	2.948
15	50	bis unter	70	119.176	40.757	35.550	204.837	115.824	109.591	3.033	6.193
16	70	bis unter	100	54.262	23.774	19.420	282.016	70.328	77.584	2.600	7.498
17	100	bis unter	150	18.989	16.002	10.167	302.779	29.710	46.251	1.429	5.664
18	150	bis unter	200	3.772	3.970	3.013	172.985	6.967	17.254	456	2.555
19	200	und mehr		1.612	1.497	2.802	346.630	4.772	10.901	408	2.608
20	Insgesamt			450.659	144.455	328.392	1.856.615	404.248	369.522	13.115	31.498
21	Median				297		1.563		300		1.077

Lohnsteuerstatistik 2018

1. Erhebungsmerkmale nach Bezugsarten, Geschlecht, Bezugsdauer und Bruttobezugsstufen

2. Teil

Einbehaltene Sozialversicherungsbeiträge insgesamt		Einbehaltene Sozialversicherungsbeiträge für Bezüge gem. § 67 Abs. 1 und 2		Einbehaltene SV-Beiträge für Bezüge gem. § 67 Abs. 3 bis 8 soweit mit festem Steuersatz versteuert		Auslandstätigkeit gem. § 3 Abs. 1 Z. 10 und 11 lit. b		Pendlerpauschale gem. § 16 Abs. 1 Z. 6		Zeile
Fälle	1.000 EUR	Fälle	1.000 EUR	Fälle	1.000 EUR	Fälle	1.000 EUR	Fälle	1.000 EUR	
1.5 Arbeitnehmer (Männer)										
99.821	14.563	61.650	1.212	3.856	178	2	2	827	90	1
76.694	30.931	62.522	2.948	2.909	244	17	22	1.410	286	2
54.408	37.030	47.531	3.687	2.934	244	16	34	1.579	467	3
51.540	50.639	46.979	5.297	2.582	249	15	40	1.758	642	4
54.729	70.205	51.453	7.680	2.940	269	28	95	2.144	1.000	5
53.291	85.769	51.684	9.622	3.221	314	30	111	2.417	1.334	6
75.838	152.770	74.266	17.444	4.959	525	39	172	4.296	2.755	7
73.111	187.866	72.056	21.451	6.585	786	38	144	5.070	3.754	8
48.158	145.488	47.532	16.554	4.326	603	36	160	3.885	3.137	9
145.691	545.333	144.459	62.282	16.540	2.906	108	560	14.696	14.645	10
193.809	931.858	192.655	108.096	25.876	5.975	150	797	28.944	31.019	11
233.290	1.341.848	232.415	157.933	30.624	8.796	189	1.079	44.511	47.860	12
228.613	1.513.393	228.016	177.978	29.887	9.860	330	1.920	51.572	56.228	13
330.714	2.585.490	329.915	308.810	34.136	10.567	857	5.621	88.362	103.518	14
334.945	3.346.481	334.015	413.173	22.872	3.753	1.763	18.161	97.668	122.726	15
179.174	2.209.968	178.257	286.680	6.764	872	1.212	20.667	44.600	58.865	16
74.332	1.000.642	73.837	129.470	1.455	191	412	12.685	13.676	18.084	17
17.849	257.344	17.657	32.234	303	37	45	1.915	2.210	2.952	18
13.139	177.243	12.761	24.070	72	36	28	2.351	847	971	19
2.339.146	14.684.860	2.259.660	1.786.623	202.841	46.407	5.315	66.537	410.472	470.334	20
	6.147		738		161		7.867		696	21

4. Teil

Pflegegeld		Bemessungsgrundlage Tarifbesteuerung		Insgesamt einbehaltene Lohnsteuer		Lohnsteuer mit festen Sätzen gem. § 67 Abs. 3 bis 8		Anrechenbare Lohnsteuer		Zeile
Fälle	1.000 EUR	Fälle	1.000 EUR	Fälle	1.000 EUR	Fälle	1.000 EUR	Fälle	1.000 EUR	
1.5 Arbeitnehmer (Männer)										
550	1.758	169.223	118.067	67.654	3.427	16.570	451	53.183	2.977	1
289	831	96.823	218.612	49.811	7.511	7.271	470	46.245	7.043	2
219	762	70.723	270.553	39.883	9.821	6.149	408	37.436	9.415	3
218	743	55.516	284.510	36.927	13.251	5.435	404	35.614	12.844	4
230	768	55.489	365.942	36.190	17.184	5.664	397	35.130	16.787	5
310	1.085	53.824	426.230	36.397	20.813	5.944	429	35.437	20.382	6
419	1.443	76.244	735.544	60.236	39.735	8.968	685	59.539	39.049	7
300	1.094	73.353	858.606	71.315	56.830	10.693	846	71.080	55.978	8
186	690	48.305	644.871	47.750	49.079	7.229	661	47.648	48.419	9
440	1.673	145.977	2.293.456	145.275	203.015	23.961	2.392	145.139	200.620	10
551	2.225	193.995	3.654.666	193.510	401.297	31.991	3.859	193.424	397.437	11
454	1.891	233.402	5.133.928	232.792	698.549	34.496	5.049	232.732	693.504	12
388	1.741	228.637	5.749.353	227.834	922.735	29.939	5.324	227.783	917.400	13
565	2.519	330.675	9.876.730	329.438	1.898.381	29.522	7.208	329.381	1.891.173	14
539	2.462	335.148	13.258.509	333.752	3.249.937	15.948	10.953	333.709	3.238.956	15
283	1.300	179.368	10.280.678	178.267	3.117.191	8.886	15.950	178.253	3.101.257	16
134	565	74.529	6.423.436	73.979	2.312.961	5.728	17.758	73.966	2.295.189	17
28	106	17.939	2.256.385	17.772	906.617	2.168	10.297	17.768	896.294	18
20	112	13.360	3.607.382	13.181	1.677.155	2.530	20.756	13.179	1.656.281	19
6.123	23.768	2.452.530	66.457.458	2.191.963	15.605.487	259.092	104.297	2.166.646	15.501.003	20
	2.760		22.799		3.862		112		3.880	21

Lohnsteuerstatistik 2018

1. Erhebungsmerkmale nach Bezugsarten, Geschlecht, Bezugsdauer und Bruttobezugsstufen

1. Teil

Zeile	Stufen der Bruttobezüge in 1.000 EUR		Bruttobezüge insgesamt		Jahresnetto-bezug: Median	darunter		Steuerfreie Bezüge gem. § 68		Bezüge gem. § 67 Abs. 1 und 2 vor Abzug der Sozialversicherungsbeiträge		
						Vollzeitbeschäftigung	Teilzeitbeschäftigung	Fälle	1.000 EUR	Fälle	1.000 EUR	
						Fälle	Fälle					
1.5.1 Arbeitnehmer (Männer) mit ganzjährigen Bezügen												
1	0	bis unter	2	5.330	7.009	1.334	49	4.785	310	25	2.787	517
2	2	bis unter	4	9.347	28.261	2.881	365	8.664	1.022	156	6.920	2.622
3	4	bis unter	6	16.765	87.200	5.122	481	16.004	2.194	489	14.829	10.171
4	6	bis unter	8	15.657	107.355	6.120	1.021	14.321	2.685	618	14.688	12.919
5	8	bis unter	10	20.553	187.565	8.083	8.916	11.288	4.187	980	19.173	22.624
6	10	bis unter	12	22.984	252.105	9.413	10.661	11.964	6.004	1.614	22.497	32.024
7	12	bis unter	15	34.925	469.853	11.370	19.349	15.069	10.100	3.184	34.339	59.986
8	15	bis unter	18	34.900	578.474	13.831	19.057	15.284	11.802	4.698	34.463	73.148
9	18	bis unter	20	23.891	453.829	15.578	14.043	9.508	9.828	4.352	23.577	57.780
10	20	bis unter	25	88.871	2.021.169	18.042	67.388	20.740	43.455	24.590	88.240	260.982
11	25	bis unter	30	148.011	4.101.172	21.056	129.634	18.168	87.063	71.693	147.245	532.399
12	30	bis unter	35	204.142	6.650.180	23.900	189.439	14.578	135.305	138.698	203.545	859.002
13	35	bis unter	40	213.581	7.997.542	26.772	202.299	11.194	153.142	198.492	213.184	1.019.272
14	40	bis unter	50	318.968	14.231.868	30.928	302.657	16.155	235.579	402.939	318.506	1.809.921
15	50	bis unter	70	328.228	19.229.815	38.431	315.439	12.561	233.741	453.471	327.819	2.446.063
16	70	bis unter	100	176.322	14.449.316	51.066	176.143	-	120.611	185.741	176.008	1.821.134
17	100	bis unter	150	73.004	8.661.466	71.553	72.942	-	49.737	79.892	72.853	1.058.261
18	150	bis unter	200	17.378	2.954.299	100.880	17.361	-	11.435	21.334	17.334	339.832
19	200	und mehr		12.589	4.246.755	159.214	12.562	-	7.342	10.163	12.556	408.599
20	Insgesamt			1.765.446	86.715.233	28.998	1.559.806	200.283	1.125.542	1.603.128	1.750.563	10.827.256
21	Median				41.138					934		5.300

3. Teil

Zeile	Stufen der Bruttobezüge in 1.000 EUR		Einbehaltene freiwillige Beiträge gem. § 16 Abs. 1 Z.3b		Mit festen Sätzen versteuerte Bez. gem. § 67 Abs. 3 bis 8 vor Abzug der SV. - Beiträge		Übrige steuerfreie Bezüge		Freibeträge		
			Fälle	1.000 EUR	Fälle	1.000 EUR	Fälle	1.000 EUR	Fälle	1.000 EUR	
			Fälle	1.000 EUR	Fälle	1.000 EUR	Fälle	1.000 EUR	Fälle	1.000 EUR	
1.5.1 Arbeitnehmer (Männer) mit ganzjährigen Bezügen											
1	0	bis unter	2	112	1	839	419	34	17	1	0
2	2	bis unter	4	273	4	1.380	1.206	113	93	1	0
3	4	bis unter	6	282	9	1.480	1.295	268	132	9	6
4	6	bis unter	8	431	21	1.655	1.389	421	203	5	2
5	8	bis unter	10	1.435	100	2.071	1.770	634	264	10	6
6	10	bis unter	12	2.369	175	2.456	2.239	1.202	516	19	11
7	12	bis unter	15	3.720	346	3.960	4.159	1.788	881	38	24
8	15	bis unter	18	3.379	383	5.404	6.334	1.730	856	61	43
9	18	bis unter	20	2.590	323	3.374	4.626	1.613	1.044	52	71
10	20	bis unter	25	7.383	1.073	12.134	19.043	4.652	2.299	259	291
11	25	bis unter	30	15.577	2.827	18.263	33.555	10.796	4.755	503	669
12	30	bis unter	35	31.579	7.082	25.008	54.302	23.947	10.841	832	1.034
13	35	bis unter	40	49.964	12.649	29.114	71.469	34.818	18.647	1.002	1.429
14	40	bis unter	50	101.620	29.293	38.504	103.286	75.755	52.027	1.831	2.870
15	50	bis unter	70	118.260	40.389	32.850	157.438	114.947	107.088	2.988	6.098
16	70	bis unter	100	53.783	23.495	18.010	233.426	69.809	76.130	2.565	7.367
17	100	bis unter	150	18.729	15.880	9.321	258.165	29.378	45.815	1.406	5.543
18	150	bis unter	200	3.693	3.927	2.718	149.218	6.792	17.073	442	2.467
19	200	und mehr		1.535	1.464	2.333	287.827	4.580	10.700	392	2.532
20	Insgesamt			416.714	139.442	210.874	1.391.166	383.277	349.382	12.416	30.463
21	Median				306		1.665		300		1.108

Lohnsteuerstatistik 2018

1. Erhebungsmerkmale nach Bezugsarten, Geschlecht, Bezugsdauer und Bruttobezugsstufen

2. Teil

Einbehaltene Sozialversicherungsbeiträge insgesamt		Einbehaltene Sozialversicherungsbeiträge für Bezüge gem. § 67 Abs. 1 und 2		Einbehaltene SV-Beiträge für Bezüge gem. § 67 Abs. 3 bis 8 soweit mit festem Steuersatz versteuert		Auslandstätigkeit gem. § 3 Abs. 1 Z. 10 und 11 lit. b		Pendlerpauschale gem. § 16 Abs. 1 Z. 6		Zeile
Fälle	1.000 EUR	Fälle	1.000 EUR	Fälle	1.000 EUR	Fälle	1.000 EUR	Fälle	1.000 EUR	
1.5.1 Arbeitnehmer (Männer) mit ganzjährigen Bezügen										
641	114	316	6	88	2	1	1	12	6	1
2.553	737	1.503	55	432	15	-	-	56	24	2
4.926	2.284	3.304	190	644	30	1	3	161	78	3
12.506	10.100	10.685	1.118	886	44	2	8	328	169	4
20.128	22.351	18.413	2.681	1.322	74	1	2	574	387	5
22.691	32.897	22.064	4.018	1.639	108	2	4	732	546	6
34.734	64.024	34.054	7.777	2.683	207	5	44	1.519	1.218	7
34.798	84.549	34.304	10.078	4.037	389	7	11	2.019	1.740	8
23.787	68.411	23.471	8.146	2.390	255	8	44	1.654	1.612	9
88.691	327.036	88.045	39.119	8.851	1.129	19	95	8.723	10.120	10
147.850	713.295	147.044	85.673	13.933	2.273	49	201	23.528	26.746	11
203.990	1.177.143	203.345	141.465	20.044	4.774	100	466	41.045	45.002	12
213.474	1.416.552	213.022	168.178	24.236	7.429	236	1.210	49.832	54.696	13
318.759	2.498.838	318.139	299.380	30.929	9.062	720	4.301	86.867	102.124	14
327.963	3.289.002	327.168	405.733	22.250	3.472	1.666	16.847	96.641	121.770	15
176.102	2.183.429	175.300	282.689	6.651	822	1.182	20.064	44.138	58.512	16
72.800	987.279	72.381	127.263	1.425	174	408	12.599	13.461	17.911	17
17.302	252.496	17.152	31.416	298	35	44	1.902	2.151	2.893	18
12.436	170.740	12.107	22.884	59	28	27	2.346	790	927	19
1.736.131	13.301.277	1.721.817	1.637.869	142.797	30.323	4.478	60.149	374.231	446.483	20
	7.232		875		124		8.568		696	21

4. Teil

Pflegegeld		Bemessungsgrundlage Tarifbesteuerung		Insgesamt einbehaltene Lohnsteuer		Lohnsteuer mit festen Sätzen gem. § 67 Abs. 3 bis 8		Anrechenbare Lohnsteuer		Zeile
Fälle	1.000 EUR	Fälle	1.000 EUR	Fälle	1.000 EUR	Fälle	1.000 EUR	Fälle	1.000 EUR	
1.5.1 Arbeitnehmer (Männer) mit ganzjährigen Bezügen										
246	889	4.938	5.918	1.038	85	818	25	550	60	1
241	773	9.270	23.489	2.023	356	1.343	70	1.588	286	2
172	715	16.722	72.953	2.888	603	1.406	74	2.401	530	3
182	701	15.635	83.087	4.613	1.269	1.557	76	4.200	1.192	4
198	708	20.529	141.836	5.575	1.913	1.954	96	5.081	1.817	5
288	1.041	22.974	186.203	7.775	2.656	2.306	120	7.131	2.536	6
377	1.382	34.900	343.971	19.959	7.184	3.707	221	19.477	6.962	7
272	1.049	34.888	417.180	32.996	14.820	5.046	335	32.831	14.485	8
171	675	23.865	323.963	23.362	15.522	3.177	241	23.325	15.282	9
419	1.639	88.840	1.415.892	88.264	97.142	11.303	1.005	88.213	96.137	10
529	2.186	147.968	2.802.982	147.599	276.506	16.222	1.757	147.573	274.748	11
441	1.873	204.062	4.502.854	203.537	588.983	21.315	2.809	203.519	586.175	12
371	1.716	213.449	5.378.757	212.711	849.255	22.706	3.673	212.696	845.575	13
548	2.475	318.651	9.534.749	317.508	1.818.479	24.562	5.221	317.486	1.813.261	14
506	2.391	328.065	13.000.876	326.725	3.174.691	13.471	8.268	326.704	3.166.412	15
261	1.244	176.215	10.123.568	175.141	3.061.872	7.576	13.140	175.135	3.048.774	16
123	551	72.943	6.307.562	72.409	2.265.802	4.910	15.115	72.403	2.250.672	17
24	97	17.363	2.194.607	17.202	879.159	1.875	8.872	17.199	870.261	18
18	109	12.585	3.374.368	12.411	1.558.258	2.070	17.275	12.410	1.540.897	19
5.387	22.214	1.763.862	60.234.816	1.673.736	14.614.555	147.324	78.394	1.669.922	14.536.062	20
	2.963		27.491		5.089		133		5.066	21

Lohnsteuerstatistik 2018

1. Erhebungsmerkmale nach Bezugsarten, Geschlecht, Bezugsdauer und Bruttobezugsstufen

1. Teil

Zeile	Stufen der Bruttobezüge in 1.000 EUR		Bruttobezüge insgesamt		Jahresnetto-bezug: Median	darunter		Steuerfreie Bezüge gem. § 68		Bezüge gem. § 67 Abs. 1 und 2 vor Abzug der Sozialversicherungsbeiträge		
						Vollzeitbeschäftigung	Teilzeitbeschäftigung	Fälle	1.000 EUR	Fälle	1.000 EUR	
			Fälle	1.000 EUR	EUR	Fälle	Fälle	Fälle	1.000 EUR	Fälle	1.000 EUR	
1.5.2 Arbeitnehmer (Männer) mit nichtganzzährigen Bezügen												
1	0	bis unter	2	173.211	147.689	703	66.579	91.457	26.614	1.568	104.323	12.866
2	2	bis unter	4	88.881	260.434	2.480	48.448	36.997	25.118	3.027	74.946	26.945
3	4	bis unter	6	54.517	268.677	4.096	29.593	22.984	19.663	3.388	49.248	29.356
4	6	bis unter	8	40.176	280.238	5.650	24.471	14.410	17.413	3.959	37.191	31.420
5	8	bis unter	10	35.133	315.324	7.171	23.317	10.966	17.442	5.054	33.451	36.514
6	10	bis unter	12	30.950	340.066	8.696	22.352	7.883	16.281	5.710	29.880	40.065
7	12	bis unter	15	41.433	558.246	10.552	32.247	8.588	23.353	9.527	40.449	67.144
8	15	bis unter	18	38.517	634.765	12.727	32.679	5.512	23.808	11.508	37.873	77.548
9	18	bis unter	20	24.496	465.254	14.530	21.892	2.420	16.076	8.906	24.123	56.883
10	20	bis unter	25	57.212	1.284.781	16.801	53.331	3.663	39.709	27.002	56.550	153.405
11	25	bis unter	30	46.097	1.261.095	19.879	44.199	1.777	33.382	27.181	45.690	141.814
12	30	bis unter	35	29.391	947.942	22.823	28.483	798	22.303	22.601	29.131	100.791
13	35	bis unter	40	15.215	565.916	25.773	14.734	409	11.743	15.127	15.034	59.333
14	40	bis unter	50	12.052	530.281	29.488	11.612	324	8.621	12.652	11.836	57.231
15	50	bis unter	70	7.105	411.341	37.614	6.890	142	4.280	5.252	6.931	46.070
16	70	bis unter	100	3.162	259.568	53.874	3.140	-	1.683	1.653	3.051	26.895
17	100	bis unter	150	1.590	190.988	79.923	1.585	-	762	620	1.524	17.802
18	150	bis unter	200	576	98.694	109.776	576	-	261	166	549	8.574
19	200	und mehr		776	315.918	183.827	772	-	328	218	712	18.216
20	Insgesamt			700.490	9.137.218	6.172	466.900	208.330	308.840	165.118	602.492	1.008.871
21	Median				7.654					258		1.183

3. Teil

Zeile	Stufen der Bruttobezüge in 1.000 EUR		Einbehaltene freiwillige Beiträge gem. § 16 Abs. 1 Z.3b		Mit festen Sätzen versteuerte Bez. gem. § 67 Abs. 3 bis 8 vor Abzug der SV. - Beiträge		Übrige steuerfreie Bezüge		Freibeträge		
			Fälle	1.000 EUR	Fälle	1.000 EUR	Fälle	1.000 EUR	Fälle	1.000 EUR	
			Fälle	1.000 EUR	Fälle	1.000 EUR	Fälle	1.000 EUR	Fälle	1.000 EUR	
1.5.2 Arbeitnehmer (Männer) mit nichtganzzährigen Bezügen											
1	0	bis unter	2	1.337	7	17.090	7.600	1.497	352	17	1
2	2	bis unter	4	2.784	52	6.301	7.237	1.914	694	11	1
3	4	bis unter	6	1.503	45	5.026	6.268	1.264	563	12	3
4	6	bis unter	8	962	37	4.100	6.134	1.083	599	21	6
5	8	bis unter	10	960	51	3.970	5.757	880	470	24	6
6	10	bis unter	12	996	57	3.878	5.849	861	399	14	5
7	12	bis unter	15	1.678	115	5.603	8.732	1.233	710	35	26
8	15	bis unter	18	1.983	179	5.967	9.690	1.216	694	34	27
9	18	bis unter	20	1.344	135	4.260	7.826	874	616	30	18
10	20	bis unter	25	3.599	434	13.209	26.282	2.183	1.636	96	108
11	25	bis unter	30	4.640	761	16.236	40.130	2.062	2.124	101	103
12	30	bis unter	35	4.777	972	13.493	42.715	1.620	2.017	78	86
13	35	bis unter	40	3.256	746	7.451	31.472	1.116	1.735	44	55
14	40	bis unter	50	2.315	576	5.214	36.584	1.073	2.755	49	78
15	50	bis unter	70	916	368	2.700	47.399	877	2.503	45	94
16	70	bis unter	100	479	278	1.410	48.591	519	1.454	35	131
17	100	bis unter	150	260	122	846	44.613	332	436	23	121
18	150	bis unter	200	79	43	295	23.767	175	181	14	88
19	200	und mehr		77	33	469	58.803	192	201	16	76
20	Insgesamt			33.945	5.013	117.518	465.449	20.971	20.140	699	1.035
21	Median				113		1.449		150		566

Lohnsteuerstatistik 2018

1. Erhebungsmerkmale nach Bezugsarten, Geschlecht, Bezugsdauer und Bruttobezugsstufen

2. Teil

Einbehaltene Sozialversicherungsbeiträge insgesamt		Einbehaltene Sozialversicherungsbeiträge für Bezüge gem. § 67 Abs. 1 und 2		Einbehaltene SV-Beiträge für Bezüge gem. § 67 Abs. 3 bis 8 soweit mit festem Steuersatz versteuert		Auslandstätigkeit gem. § 3 Abs. 1 Z. 10 und 11 lit. b		Pendlerpauschale gem. § 16 Abs. 1 Z. 6		Zeile
Fälle	1.000 EUR	Fälle	1.000 EUR	Fälle	1.000 EUR	Fälle	1.000 EUR	Fälle	1.000 EUR	
1.5.2 Arbeitnehmer (Männer) mit nichtganzzährigen Bezügen										
99.180	14.449	61.334	1.206	3.768	175	1	1	815	84	1
74.141	30.193	61.019	2.894	2.477	229	17	22	1.354	262	2
49.482	34.746	44.227	3.497	2.290	214	15	31	1.418	389	3
39.034	40.539	36.294	4.179	1.696	205	13	33	1.430	473	4
34.601	47.854	33.040	5.000	1.618	195	27	93	1.570	613	5
30.600	52.872	29.620	5.604	1.582	206	28	108	1.685	787	6
41.104	88.746	40.212	9.667	2.276	319	34	128	2.777	1.537	7
38.313	103.317	37.752	11.373	2.548	397	31	133	3.051	2.013	8
24.371	77.077	24.061	8.408	1.936	348	28	116	2.231	1.525	9
57.000	218.297	56.414	23.163	7.689	1.777	89	465	5.973	4.525	10
45.959	218.564	45.611	22.424	11.943	3.703	101	596	5.416	4.274	11
29.300	164.705	29.070	16.468	10.580	4.023	89	613	3.466	2.859	12
15.139	96.840	14.994	9.801	5.651	2.431	94	710	1.740	1.532	13
11.955	86.652	11.776	9.430	3.207	1.505	137	1.320	1.495	1.394	14
6.982	57.479	6.847	7.440	622	280	97	1.314	1.027	956	15
3.072	26.539	2.957	3.990	113	51	30	603	462	353	16
1.532	13.363	1.456	2.207	30	17	4	86	215	174	17
547	4.848	505	818	5	2	1	13	59	58	18
703	6.502	654	1.186	13	8	1	5	57	44	19
603.015	1.383.584	537.843	148.755	60.044	16.084	837	6.388	36.241	23.851	20
	1.598		203		257		5.334		399	21

4. Teil

Pflegegeld		Bemessungsgrundlage Tarifbesteuerung		Insgesamt einbehaltene Lohnsteuer		Lohnsteuer mit festen Sätzen gem. § 67 Abs. 3 bis 8		Anrechenbare Lohnsteuer		Zeile
Fälle	1.000 EUR	Fälle	1.000 EUR	Fälle	1.000 EUR	Fälle	1.000 EUR	Fälle	1.000 EUR	
1.5.2 Arbeitnehmer (Männer) mit nichtganzzährigen Bezügen										
304	868	164.285	112.149	66.616	3.342	15.752	426	52.633	2.917	1
48	58	87.553	195.122	47.788	7.154	5.928	400	44.657	6.756	2
47	47	54.001	197.600	36.995	9.217	4.743	335	35.035	8.885	3
36	42	39.881	201.422	32.314	11.981	3.878	327	31.414	11.652	4
32	59	34.960	224.105	30.615	15.271	3.710	302	30.049	14.970	5
22	45	30.850	240.027	28.622	18.157	3.638	309	28.306	17.846	6
42	61	41.344	391.574	40.277	32.551	5.261	463	40.062	32.087	7
28	45	38.465	441.426	38.319	42.009	5.647	510	38.249	41.493	8
15	14	24.440	320.908	24.388	33.557	4.052	420	24.323	33.137	9
21	33	57.137	877.564	57.011	105.872	12.658	1.387	56.926	104.483	10
22	39	46.027	851.684	45.911	124.791	15.769	2.102	45.851	122.689	11
13	18	29.340	631.074	29.255	109.566	13.181	2.240	29.213	107.329	12
17	25	15.188	370.596	15.123	73.481	7.233	1.651	15.087	71.826	13
17	44	12.024	341.981	11.930	79.902	4.960	1.987	11.895	77.912	14
33	71	7.083	257.633	7.027	75.245	2.477	2.685	7.005	72.544	15
22	55	3.153	157.110	3.126	55.319	1.310	2.810	3.118	52.483	16
11	14	1.586	115.874	1.570	47.160	818	2.642	1.563	44.517	17
4	10	576	61.778	570	27.458	293	1.425	569	26.033	18
2	4	775	233.014	770	118.897	460	3.482	769	115.384	19
736	1.554	688.668	6.222.642	518.227	990.932	111.768	25.903	496.724	964.942	20
	1.248		5.649		738		82		797	21

Lohnsteuerstatistik 2018

1. Erhebungsmerkmale nach Bezugsarten, Geschlecht, Bezugsdauer und Bruttobezugsstufen

1. Teil

Zeile	Stufen der Bruttobezüge in 1.000 EUR		Bruttobezüge insgesamt		Jahresnetto-bezug: Median	darunter		Steuerfreie Bezüge gem. § 68		Bezüge gem. § 67 Abs. 1 und 2 vor Abzug der Sozialversicherungsbeiträge	
						Vollzeitbeschäftigung	Teilzeitbeschäftigung				
						Fälle	1.000 EUR	EUR	Fälle	Fälle	Fälle
1.6 Arbeitnehmerinnen											
1	0 bis unter	2	189.945	169.731	765	45.808	130.617	24.331	1.672	124.720	16.272
2	2 bis unter	4	114.102	335.947	2.602	29.987	80.896	26.167	3.213	101.139	38.000
3	4 bis unter	6	97.677	492.070	4.504	15.926	78.703	23.282	4.203	92.484	60.922
4	6 bis unter	8	79.432	550.569	6.011	15.894	60.953	22.305	5.063	76.845	69.788
5	8 bis unter	10	74.661	672.364	7.606	18.825	54.046	23.673	6.693	73.037	86.896
6	10 bis unter	12	80.903	891.520	9.271	21.419	57.732	26.668	8.493	80.096	118.292
7	12 bis unter	15	127.432	1.722.526	11.303	34.963	90.043	46.198	17.239	126.628	231.447
8	15 bis unter	18	137.784	2.276.720	13.722	33.930	101.479	53.859	24.379	137.272	308.781
9	18 bis unter	20	95.130	1.806.330	15.631	26.034	67.469	41.011	21.546	94.883	245.625
10	20 bis unter	25	238.259	5.352.452	17.870	102.024	133.733	110.848	75.420	237.817	728.812
11	25 bis unter	30	204.657	5.614.189	20.896	110.998	93.300	100.480	93.618	204.354	762.822
12	30 bis unter	35	168.484	5.461.873	23.811	106.410	61.886	82.215	95.869	168.250	740.491
13	35 bis unter	40	137.223	5.129.193	26.724	96.230	40.914	68.321	97.089	137.052	690.452
14	40 bis unter	50	172.655	7.678.341	30.766	128.539	44.046	89.323	143.812	172.458	1.022.280
15	50 bis unter	70	151.951	8.845.626	38.039	130.480	21.413	83.467	108.945	151.801	1.167.472
16	70 bis unter	100	55.243	4.476.116	50.416	55.216	-	35.935	45.805	55.161	562.987
17	100 bis unter	150	17.225	2.030.490	71.415	17.207	-	11.569	22.213	17.196	236.244
18	150 bis unter	200	3.288	554.744	100.972	3.285	-	2.141	4.386	3.276	59.027
19	200 und mehr		1.796	532.492	159.493	1.787	-	994	1.296	1.784	48.637
20	Insgesamt		2.147.847	54.593.293	17.309	994.962	1.117.230	872.787	780.953	2.056.253	7.195.247
21	Median			21.588					433		3.053

3. Teil

Zeile	Stufen der Bruttobezüge in 1.000 EUR		Einbehaltene freiwillige Beiträge gem. § 16 Abs. 1 Z.3b		Mit festen Sätzen versteuerte Bez. gem. § 67 Abs. 3 bis 8 vor Abzug der SV. - Beiträge		Übrige steuerfreie Bezüge		Freibeträge		
			Fälle	1.000 EUR	Fälle	1.000 EUR	Fälle	1.000 EUR	Fälle	1.000 EUR	
			Fälle	1.000 EUR	Fälle	1.000 EUR	Fälle	1.000 EUR	Fälle	1.000 EUR	
1.6 Arbeitnehmerinnen											
1	0 bis unter	2	1.922	19	12.326	5.281	3.713	637	19	4	
2	2 bis unter	4	3.241	66	5.989	6.085	2.798	546	26	7	
3	4 bis unter	6	2.858	95	5.470	6.052	3.066	673	38	15	
4	6 bis unter	8	3.082	148	5.117	5.739	3.403	916	42	16	
5	8 bis unter	10	3.455	192	5.131	6.103	3.404	874	67	41	
6	10 bis unter	12	4.304	287	5.198	6.665	3.990	986	83	54	
7	12 bis unter	15	9.413	882	8.032	10.550	7.656	2.113	164	110	
8	15 bis unter	18	11.728	1.347	8.101	12.380	9.778	2.918	271	238	
9	18 bis unter	20	9.595	1.292	5.246	8.753	8.402	2.567	235	207	
10	20 bis unter	25	27.088	4.328	12.320	25.800	25.429	8.211	704	643	
11	25 bis unter	30	31.485	6.272	11.040	28.897	30.388	10.350	735	769	
12	30 bis unter	35	32.720	7.901	9.249	29.274	32.237	11.941	745	818	
13	35 bis unter	40	32.372	9.072	8.723	33.090	33.448	12.659	710	797	
14	40 bis unter	50	46.884	15.181	12.578	66.649	51.958	22.805	1.235	1.637	
15	50 bis unter	70	54.418	20.755	15.033	128.905	58.092	29.927	1.544	2.180	
16	70 bis unter	100	18.774	10.894	9.074	137.561	21.759	19.027	721	1.348	
17	100 bis unter	150	4.642	5.688	3.959	125.008	6.420	10.913	212	861	
18	150 bis unter	200	729	1.179	920	52.363	1.269	3.048	41	163	
19	200 und mehr		286	375	627	65.950	676	2.172	22	107	
20	Insgesamt		298.996	85.975	144.133	761.104	307.886	143.284	7.614	10.016	
21	Median			260		526		300		670	

Lohnsteuerstatistik 2018

1. Erhebungsmerkmale nach Bezugsarten, Geschlecht, Bezugsdauer und Bruttobezugsstufen

2. Teil

Einbehaltene Sozialversicherungsbeiträge insgesamt		Einbehaltene Sozialversicherungsbeiträge für Bezüge gem. § 67 Abs. 1 und 2		Einbehaltene SV-Beiträge für Bezüge gem. § 67 Abs. 3 bis 8 soweit mit festem Steuersatz versteuert		Auslandstätigkeit gem. § 3 Abs. 1 Z. 10 und 11 lit. b		Pendlerpauschale gem. § 16 Abs. 1 Z. 6		Zeile
Fälle	1.000 EUR	Fälle	1.000 EUR	Fälle	1.000 EUR	Fälle	1.000 EUR	Fälle	1.000 EUR	
1.6 Arbeitnehmerinnen										
96.860	14.316	63.373	1.279	924	15	2	2	2.069	325	1
79.780	31.112	67.281	3.265	463	16	1	3	2.902	652	2
63.354	40.682	56.715	4.553	472	19	3	9	3.313	1.081	3
71.601	67.115	67.251	7.921	537	20	2	7	3.791	1.493	4
73.340	92.891	71.225	11.268	563	25	2	13	4.458	2.130	5
80.149	128.355	79.168	15.938	607	29	7	44	5.328	3.006	6
127.100	254.917	126.194	32.126	1.212	53	5	32	10.492	6.690	7
137.630	343.469	137.076	43.522	1.408	59	8	89	13.658	10.310	8
95.060	276.785	94.794	34.989	1.036	35	8	76	11.615	9.473	9
238.106	863.199	237.629	108.397	2.944	112	14	198	35.890	32.318	10
204.572	967.801	204.229	120.760	3.655	119	14	127	41.860	41.293	11
168.420	957.649	168.162	119.322	3.686	110	18	274	40.431	43.184	12
137.174	896.961	136.986	110.717	4.275	109	12	97	36.396	40.975	13
172.595	1.334.362	172.333	165.200	6.207	160	30	568	46.946	54.674	14
151.884	1.493.449	151.537	189.253	6.615	193	37	644	38.772	43.587	15
55.202	679.286	54.818	85.640	2.435	110	8	224	11.718	13.913	16
17.184	245.862	17.073	29.265	705	59	5	159	2.752	3.557	17
3.269	50.822	3.233	5.908	107	17	1	9	424	556	18
1.768	23.824	1.728	3.184	18	11	2	47	154	168	19
1.975.048	8.762.857	1.910.805	1.092.507	37.869	1.270	179	2.622	312.969	309.387	20
	3.767		482		7		10.270		696	21

4. Teil

Pflegegeld		Bemessungsgrundlage Tarifbesteuerung		Insgesamt einbehaltene Lohnsteuer		Lohnsteuer mit festen Sätzen gem. § 67 Abs. 3 bis 8		Anrechenbare Lohnsteuer		Zeile
Fälle	1.000 EUR	Fälle	1.000 EUR	Fälle	1.000 EUR	Fälle	1.000 EUR	Fälle	1.000 EUR	
1.6 Arbeitnehmerinnen										
503	1.429	180.648	132.566	48.507	1.950	10.930	299	38.024	1.651	1
295	907	113.081	259.550	41.104	4.588	5.222	330	37.021	4.257	2
234	611	97.292	382.911	36.083	6.207	4.702	314	33.077	5.893	3
262	747	79.280	408.224	36.866	9.232	4.315	293	34.601	8.939	4
229	700	74.562	487.823	36.879	11.976	4.337	299	35.123	11.676	5
285	782	80.842	641.302	38.866	15.097	4.397	318	37.404	14.779	6
425	1.401	127.363	1.230.729	72.476	29.343	6.505	494	70.926	28.846	7
289	1.057	137.731	1.616.387	128.109	46.298	6.304	555	127.497	45.744	8
185	667	95.095	1.275.038	92.843	49.166	3.837	381	92.664	48.783	9
409	1.482	238.176	3.722.024	235.395	231.167	8.470	1.068	235.135	230.099	10
422	1.521	204.589	3.823.125	203.451	359.980	6.397	1.170	203.306	358.813	11
258	989	168.416	3.693.910	167.984	475.059	4.692	1.240	167.929	473.817	12
210	801	137.170	3.458.837	136.822	544.043	3.577	1.507	136.798	542.533	13
289	1.070	172.553	5.181.757	172.154	988.141	4.989	3.316	172.135	984.830	14
246	873	151.891	6.039.224	151.569	1.479.117	5.593	6.897	151.561	1.472.227	15
94	340	55.225	3.090.834	55.104	926.437	3.807	7.772	55.104	918.683	16
28	70	17.211	1.409.316	17.143	499.851	2.266	7.291	17.142	492.583	17
4	12	3.288	389.115	3.276	155.797	669	3.132	3.276	152.666	18
3	15	1.795	393.109	1.781	180.226	575	3.948	1.781	176.265	19
4.670	15.475	2.136.208	37.635.781	1.676.412	6.013.674	91.584	40.622	1.650.504	5.973.083	20
	1.963		15.084		1.626		62		1.669	21

Lohnsteuerstatistik 2018

1. Erhebungsmerkmale nach Bezugsarten, Geschlecht, Bezugsdauer und Bruttobezugsstufen

1. Teil

Zeile	Stufen der Bruttobezüge in 1.000 EUR		Bruttobezüge insgesamt		Jahresnetto-bezug: Median	darunter		Steuerfreie Bezüge gem. § 68		Bezüge gem. § 67 Abs. 1 und 2 vor Abzug der Sozialversicherungsbeiträge		
						Vollzeitbeschäftigung	Teilzeitbeschäftigung	Fälle	1.000 EUR	Fälle	1.000 EUR	
						Fälle	Fälle					
1.6.1 Arbeitnehmerinnen mit ganzjährigen Bezügen												
1	0	bis unter	2	12.548	17.092	1.301	66	11.251	1.118	91	9.292	1.794
2	2	bis unter	4	25.467	76.925	2.800	393	23.587	3.472	464	22.135	8.896
3	4	bis unter	6	43.035	222.976	4.997	480	40.953	6.338	1.344	40.737	28.716
4	6	bis unter	8	38.938	268.117	6.126	2.097	35.092	7.207	1.792	37.968	35.241
5	8	bis unter	10	39.348	355.324	7.804	5.480	32.555	8.976	2.737	38.448	46.926
6	10	bis unter	12	50.134	553.541	9.437	8.263	40.661	12.942	4.129	49.815	75.210
7	12	bis unter	15	88.822	1.203.405	11.502	16.152	70.699	26.892	10.027	88.408	164.358
8	15	bis unter	18	107.110	1.772.570	13.925	15.595	89.424	36.436	16.229	106.828	243.406
9	18	bis unter	20	78.406	1.488.951	15.750	14.224	62.674	30.731	15.634	78.263	204.486
10	20	bis unter	25	209.391	4.710.891	17.994	79.342	127.675	91.718	60.928	209.126	647.061
11	25	bis unter	30	190.606	5.232.815	20.952	99.433	90.862	91.495	85.065	190.428	714.469
12	30	bis unter	35	161.984	5.252.637	23.843	100.967	60.849	78.353	91.786	161.832	714.126
13	35	bis unter	40	133.908	5.005.713	26.741	93.445	40.405	66.473	95.181	133.804	675.400
14	40	bis unter	50	169.409	7.534.811	30.781	125.804	43.547	87.574	142.084	169.266	1.005.205
15	50	bis unter	70	149.545	8.705.528	38.035	128.306	21.189	82.073	107.325	149.436	1.151.752
16	70	bis unter	100	54.266	4.396.059	50.374	54.239	-	35.465	45.309	54.213	555.354
17	100	bis unter	150	16.808	1.980.338	71.279	16.790	-	11.393	22.088	16.792	231.963
18	150	bis unter	200	3.146	530.358	100.692	3.143	-	2.083	4.356	3.144	57.421
19	200	und mehr		1.627	476.440	157.695	1.618	-	921	1.263	1.623	45.615
20	Insgesamt			1.574.498	49.784.491	20.949	765.837	791.423	681.660	707.834	1.561.558	6.607.397
21	Median				27.402					582		3.733

3. Teil

Zeile	Stufen der Bruttobezüge in 1.000 EUR		Einbehaltene freiwillige Beiträge gem. § 16 Abs. 1 Z.3b		Mit festen Sätzen versteuerte Bez. gem. § 67 Abs. 3 bis 8 vor Abzug der SV. - Beiträge		Übrige steuerfreie Bezüge		Freibeträge		
			Fälle	1.000 EUR	Fälle	1.000 EUR	Fälle	1.000 EUR	Fälle	1.000 EUR	
			1.6.1 Arbeitnehmerinnen mit ganzjährigen Bezügen								
1	0	bis unter	2	653	9	958	292	789	221	6	2
2	2	bis unter	4	1.582	35	1.198	695	1.262	288	13	4
3	4	bis unter	6	1.644	62	1.529	929	1.833	391	17	8
4	6	bis unter	8	1.984	104	1.820	1.310	2.208	531	24	11
5	8	bis unter	10	2.268	139	1.881	1.593	2.335	571	43	30
6	10	bis unter	12	3.144	225	2.075	2.021	2.896	717	52	44
7	12	bis unter	15	7.613	748	3.761	3.523	6.057	1.661	134	91
8	15	bis unter	18	10.057	1.183	4.369	4.860	8.463	2.583	237	204
9	18	bis unter	20	8.640	1.197	3.178	4.177	7.662	2.281	221	201
10	20	bis unter	25	25.400	4.125	8.382	13.795	23.833	7.608	662	611
11	25	bis unter	30	30.507	6.108	8.612	17.652	29.359	9.872	701	719
12	30	bis unter	35	32.171	7.776	7.863	19.707	31.592	11.545	710	780
13	35	bis unter	40	32.055	8.979	7.827	23.317	33.052	12.347	690	778
14	40	bis unter	50	46.560	15.014	11.544	51.621	51.515	22.433	1.223	1.623
15	50	bis unter	70	54.147	20.517	14.091	108.051	57.709	29.573	1.528	2.144
16	70	bis unter	100	18.637	10.776	8.553	119.282	21.569	18.789	713	1.336
17	100	bis unter	150	4.584	5.663	3.702	112.383	6.330	10.826	207	797
18	150	bis unter	200	708	1.176	824	45.599	1.235	3.027	40	163
19	200	und mehr		265	371	502	53.568	603	2.128	22	107
20	Insgesamt			282.619	84.208	92.669	584.376	290.302	137.394	7.243	9.651
21	Median				271		339		300		670

Lohnsteuerstatistik 2018

1. Erhebungsmerkmale nach Bezugsarten, Geschlecht, Bezugsdauer und Bruttobezugsstufen

2. Teil

Einbehaltene Sozialversicherungsbeiträge insgesamt		Einbehaltene Sozialversicherungsbeiträge für Bezüge gem. § 67 Abs. 1 und 2		Einbehaltene SV-Beiträge für Bezüge gem. § 67 Abs. 3 bis 8 soweit mit festem Steuersatz versteuert		Auslandstätigkeit gem. § 3 Abs. 1 Z. 10 und 11 lit. b		Pendlerpauschale gem. § 16 Abs. 1 Z. 6		Zeile
Fälle	1.000 EUR	Fälle	1.000 EUR	Fälle	1.000 EUR	Fälle	1.000 EUR	Fälle	1.000 EUR	
1.6.1 Arbeitnehmerinnen mit ganzjährigen Bezügen										
5.281	1.080	3.895	103	189	3	-	-	621	119	1
11.305	4.465	9.192	478	226	4	-	-	1.360	337	2
15.606	8.904	12.724	988	253	5	1	3	1.634	573	3
31.863	27.482	29.166	3.358	339	8	-	-	1.990	857	4
38.296	45.952	36.864	5.793	363	11	-	-	2.434	1.281	5
49.539	77.159	48.990	9.910	404	15	1	8	3.150	1.961	6
88.604	174.577	88.056	22.536	915	27	2	20	7.277	4.915	7
107.032	263.450	106.682	34.051	1.153	37	4	42	10.765	8.462	8
78.370	225.102	78.202	28.969	908	28	3	28	9.761	8.229	9
209.322	755.891	208.981	96.191	2.673	79	11	156	32.268	29.578	10
190.573	903.408	190.321	113.245	3.480	93	12	113	39.690	39.522	11
161.966	922.967	161.768	115.114	3.601	101	15	218	39.325	42.206	12
133.891	877.426	133.752	108.286	4.212	97	11	71	35.817	40.444	13
169.381	1.312.621	169.152	162.431	6.141	151	24	413	46.387	54.182	14
149.515	1.474.335	149.198	186.717	6.566	180	37	644	38.354	43.224	15
54.243	671.342	53.893	84.471	2.409	104	7	181	11.573	13.789	16
16.785	242.491	16.683	28.698	697	53	5	159	2.704	3.517	17
3.136	49.729	3.106	5.720	105	16	1	9	413	551	18
1.608	22.501	1.576	2.951	14	9	2	47	138	158	19
1.516.316	8.060.883	1.502.201	1.010.011	34.648	1.021	136	2.111	285.661	293.902	20
	4.861		601		7		10.490		696	21

4. Teil

Pflegegeld		Bemessungsgrundlage Tarifbesteuerung		Insgesamt einbehaltene Lohnsteuer		Lohnsteuer mit festen Sätzen gem. § 67 Abs. 3 bis 8		Anrechenbare Lohnsteuer		Zeile
Fälle	1.000 EUR	Fälle	1.000 EUR	Fälle	1.000 EUR	Fälle	1.000 EUR	Fälle	1.000 EUR	
1.6.1 Arbeitnehmerinnen mit ganzjährigen Bezügen										
216	782	11.911	13.604	1.791	90	681	15	1.162	75	1
229	803	25.357	62.226	5.785	770	847	36	5.101	734	2
185	575	43.002	183.038	7.820	1.523	1.162	49	6.964	1.474	3
216	692	38.912	204.155	10.464	2.689	1.368	67	9.511	2.622	4
206	661	39.337	261.897	10.913	3.407	1.424	78	10.102	3.328	5
261	759	50.124	401.990	13.576	4.507	1.587	94	12.752	4.413	6
397	1.364	88.804	866.048	36.462	9.971	2.685	161	35.320	9.806	7
279	1.045	107.085	1.266.235	97.669	22.077	2.972	201	97.172	21.877	8
176	650	78.389	1.056.620	76.190	30.980	1.987	163	76.046	30.814	9
393	1.463	209.347	3.287.403	206.645	185.375	4.985	507	206.455	184.867	10
401	1.499	190.560	3.569.232	189.481	324.074	4.308	631	189.375	323.443	11
251	978	161.927	3.556.748	161.529	450.666	3.499	771	161.486	449.892	12
204	792	133.868	3.380.166	133.534	527.397	2.818	1.003	133.523	526.391	13
278	1.051	169.319	5.092.218	168.931	965.940	4.083	2.505	168.927	963.443	14
233	853	149.489	5.954.875	149.183	1.454.101	4.773	5.722	149.180	1.448.386	15
87	327	54.250	3.044.489	54.134	909.840	3.336	6.703	54.134	903.158	16
24	67	16.794	1.379.212	16.729	487.309	2.019	6.535	16.729	480.795	17
3	10	3.146	374.063	3.134	148.695	574	2.719	3.134	145.977	18
2	9	1.626	353.642	1.612	159.923	453	3.195	1.612	156.728	19
4.041	14.380	1.573.247	34.307.861	1.345.582	5.689.333	45.561	31.157	1.338.685	5.658.222	20
	2.553		18.613		2.325		97		2.331	21

Lohnsteuerstatistik 2018

1. Erhebungsmerkmale nach Bezugsarten, Geschlecht, Bezugsdauer und Bruttobezugsstufen

1. Teil

Zeile	Stufen der Bruttobezüge in 1.000 EUR		Bruttobezüge insgesamt		Jahresnetto-bezug: Median	darunter		Steuerfreie Bezüge gem. § 68		Bezüge gem. § 67 Abs. 1 und 2 vor Abzug der Sozialversicherungsbeiträge		
						Vollzeitbeschäftigung	Teilzeitbeschäftigung					
			Fälle	1.000 EUR		EUR	Fälle	Fälle	Fälle	1.000 EUR	Fälle	1.000 EUR
1.6.2 Arbeitnehmerinnen mit nichtganztägigen Bezügen												
1	0	bis unter	2	177.397	152.639	720	45.742	119.366	23.213	1.581	115.428	14.478
2	2	bis unter	4	88.635	259.023	2.545	29.594	57.309	22.695	2.749	79.004	29.103
3	4	bis unter	6	54.642	269.095	4.247	15.446	37.750	16.944	2.858	51.747	32.206
4	6	bis unter	8	40.494	282.452	5.827	13.797	25.861	15.098	3.271	38.877	34.548
5	8	bis unter	10	35.313	317.041	7.396	13.345	21.491	14.697	3.956	34.589	39.971
6	10	bis unter	12	30.769	337.979	8.989	13.156	17.071	13.726	4.364	30.281	43.083
7	12	bis unter	15	38.610	519.121	10.865	18.811	19.344	19.306	7.211	38.220	67.088
8	15	bis unter	18	30.674	504.150	13.055	18.335	12.055	17.423	8.149	30.444	65.375
9	18	bis unter	20	16.724	317.380	14.849	11.810	4.795	10.280	5.912	16.620	41.139
10	20	bis unter	25	28.868	641.561	16.859	22.682	6.058	19.130	14.492	28.691	81.751
11	25	bis unter	30	14.051	381.373	19.872	11.565	2.438	8.985	8.553	13.926	48.354
12	30	bis unter	35	6.500	209.236	22.859	5.443	1.037	3.862	4.084	6.418	26.365
13	35	bis unter	40	3.315	123.480	25.744	2.785	509	1.848	1.908	3.248	15.053
14	40	bis unter	50	3.246	143.530	29.688	2.735	499	1.749	1.727	3.192	17.074
15	50	bis unter	70	2.406	140.098	38.404	2.174	224	1.394	1.619	2.365	15.720
16	70	bis unter	100	977	80.057	54.958	977	-	470	496	948	7.633
17	100	bis unter	150	417	50.152	80.889	417	-	176	124	404	4.282
18	150	bis unter	200	142	24.386	113.485	142	-	58	30	132	1.606
19	200	und mehr		169	56.052	171.169	169	-	73	34	161	3.022
20	Insgesamt			573.349	4.808.802	4.046	229.125	325.807	191.127	73.119	494.695	587.850
21	Median				4.650					158		751

3. Teil

Zeile	Stufen der Bruttobezüge in 1.000 EUR		Einbehaltene freiwillige Beiträge gem. § 16 Abs. 1 Z.3b		Mit festen Sätzen versteuerte Bez. gem. § 67 Abs. 3 bis 8 vor Abzug der SV. - Beiträge		Übrige steuerfreie Bezüge		Freibeträge		
			Fälle	1.000 EUR	Fälle	1.000 EUR	Fälle	1.000 EUR	Fälle	1.000 EUR	
			1.6.2 Arbeitnehmerinnen mit nichtganztägigen Bezügen								
1	0	bis unter	2	1.269	9	11.368	4.989	2.924	416	13	2
2	2	bis unter	4	1.659	30	4.791	5.390	1.536	257	13	3
3	4	bis unter	6	1.214	33	3.941	5.122	1.233	281	21	7
4	6	bis unter	8	1.098	45	3.297	4.430	1.195	384	18	5
5	8	bis unter	10	1.187	53	3.250	4.510	1.069	303	24	11
6	10	bis unter	12	1.160	62	3.123	4.644	1.094	268	31	10
7	12	bis unter	15	1.800	135	4.271	7.027	1.599	452	30	19
8	15	bis unter	18	1.671	164	3.732	7.519	1.315	335	34	34
9	18	bis unter	20	955	95	2.068	4.576	740	286	14	6
10	20	bis unter	25	1.688	203	3.938	12.005	1.596	603	42	33
11	25	bis unter	30	978	163	2.428	11.245	1.029	478	34	50
12	30	bis unter	35	549	126	1.386	9.567	645	396	35	38
13	35	bis unter	40	317	93	896	9.774	396	311	20	19
14	40	bis unter	50	324	167	1.034	15.029	443	372	12	14
15	50	bis unter	70	271	238	942	20.854	383	354	16	36
16	70	bis unter	100	137	118	521	18.279	190	238	8	12
17	100	bis unter	150	58	25	257	12.625	90	88	5	65
18	150	bis unter	200	21	4	96	6.764	34	21	1	0
19	200	und mehr		21	4	125	12.382	73	44	-	-
20	Insgesamt			16.377	1.767	51.464	176.729	17.584	5.889	371	365
21	Median				35		754		114		349

Lohnsteuerstatistik 2018

1. Erhebungsmerkmale nach Bezugsarten, Geschlecht, Bezugsdauer und Bruttobezugsstufen

2. Teil

Einbehaltene Sozialversicherungsbeiträge insgesamt		Einbehaltene Sozialversicherungsbeiträge für Bezüge gem. § 67 Abs. 1 und 2		Einbehaltene SV-Beiträge für Bezüge gem. § 67 Abs. 3 bis 8 soweit mit festem Steuersatz versteuert		Auslandstätigkeit gem. § 3 Abs. 1 Z. 10 und 11 lit. b		Pendlerpauschale gem. § 16 Abs. 1 Z. 6		Zeile
Fälle	1.000 EUR	Fälle	1.000 EUR	Fälle	1.000 EUR	Fälle	1.000 EUR	Fälle	1.000 EUR	
1.6.2 Arbeitnehmerinnen mit nichtganzzährigen Bezügen										
91.579	13.236	59.478	1.177	735	12	2	2	1.448	206	1
68.475	26.647	58.089	2.787	237	12	1	3	1.542	315	2
47.748	31.778	43.991	3.565	219	14	2	7	1.679	507	3
39.738	39.632	38.085	4.562	198	12	2	7	1.801	637	4
35.044	46.939	34.361	5.475	200	13	2	13	2.024	849	5
30.610	51.196	30.178	6.028	203	14	6	36	2.178	1.045	6
38.496	80.340	38.138	9.589	297	26	3	12	3.215	1.774	7
30.598	80.019	30.394	9.471	255	22	4	47	2.893	1.849	8
16.690	51.683	16.592	6.020	128	7	5	47	1.854	1.244	9
28.784	107.308	28.648	12.206	271	33	3	42	3.622	2.740	10
13.999	64.393	13.908	7.515	175	26	2	14	2.170	1.771	11
6.454	34.682	6.394	4.209	85	9	3	57	1.106	978	12
3.283	19.535	3.234	2.431	63	12	1	27	579	532	13
3.214	21.740	3.181	2.769	66	10	6	155	559	493	14
2.369	19.114	2.339	2.536	49	13	-	-	418	363	15
959	7.944	925	1.170	26	5	1	43	145	124	16
399	3.371	390	567	8	5	-	-	48	40	17
133	1.092	127	188	2	1	-	-	11	5	18
160	1.323	152	233	4	2	-	-	16	11	19
458.732	701.974	408.604	82.496	3.221	249	43	511	27.308	15.484	20
	1.014		142		15		8.426		348	21

4. Teil

Pflegegeld		Bemessungsgrundlage Tarifbesteuerung		Insgesamt einbehaltene Lohnsteuer		Lohnsteuer mit festen Sätzen gem. § 67 Abs. 3 bis 8		Anrechenbare Lohnsteuer		Zeile
Fälle	1.000 EUR	Fälle	1.000 EUR	Fälle	1.000 EUR	Fälle	1.000 EUR	Fälle	1.000 EUR	
1.6.2 Arbeitnehmerinnen mit nichtganzzährigen Bezügen										
287	647	168.737	118.962	46.716	1.860	10.249	284	36.862	1.576	1
66	104	87.724	197.324	35.319	3.818	4.375	294	31.920	3.523	2
49	36	54.290	199.873	28.263	4.684	3.540	264	26.113	4.420	3
46	55	40.368	204.068	26.402	6.543	2.947	226	25.090	6.317	4
23	39	35.225	225.926	25.966	8.568	2.913	221	25.021	8.347	5
24	23	30.718	239.312	25.290	10.590	2.810	224	24.652	10.366	6
28	37	38.559	364.680	36.014	19.373	3.820	333	35.606	19.040	7
10	11	30.646	350.151	30.440	24.221	3.332	354	30.325	23.868	8
9	17	16.706	218.419	16.653	18.186	1.850	218	16.618	17.968	9
16	19	28.829	434.622	28.750	45.792	3.485	560	28.680	45.232	10
21	23	14.029	253.893	13.970	35.906	2.089	539	13.931	35.370	11
7	12	6.489	137.162	6.455	24.393	1.193	469	6.443	23.924	12
6	9	3.302	78.671	3.288	16.646	759	504	3.275	16.142	13
11	19	3.234	89.539	3.223	22.201	906	810	3.208	21.387	14
13	20	2.402	84.348	2.386	25.016	820	1.175	2.381	23.841	15
7	13	975	46.345	970	16.597	471	1.069	970	15.525	16
4	3	417	30.104	414	12.543	247	755	413	11.788	17
1	2	142	15.052	142	7.102	95	413	142	6.689	18
1	6	169	39.468	169	20.303	122	753	169	19.537	19
629	1.095	562.961	3.327.920	330.830	324.341	46.023	9.465	311.819	314.860	20
	1.160		3.598		290		46		325	21

Lohnsteuerstatistik 2018

1. Erhebungsmerkmale nach Bezugsarten, Geschlecht, Bezugsdauer und Bruttobezugsstufen

1. Teil

Zeile	Stufen der Bruttobezüge in 1.000 EUR		Bruttobezüge insgesamt		Jahresnetto-bezug: Median	darunter		Steuerfreie Bezüge gem. § 68		Bezüge gem. § 67 Abs. 1 und 2 vor Abzug der Sozialversicherungsbeiträge		
						Vollzeitbeschäftigung	Teilzeitbeschäftigung	Fälle	1.000 EUR	Fälle	1.000 EUR	
						Fälle	Fälle					
1.7 Pensionisten und Pensionistinnen insgesamt												
1	0	bis unter	2	253.838	165.937	525	-	-	35	1	172.344	21.063
2	2	bis unter	4	83.309	244.497	2.819	-	-	111	5	75.830	30.323
3	4	bis unter	6	88.943	447.724	4.844	-	-	289	17	86.348	58.761
4	6	bis unter	8	90.426	632.343	6.681	-	-	441	39	89.493	84.196
5	8	bis unter	10	93.474	839.583	8.538	-	-	404	42	93.134	109.678
6	10	bis unter	12	111.665	1.236.846	10.525	-	-	422	53	111.447	154.878
7	12	bis unter	15	293.900	3.905.774	12.301	-	-	760	98	293.707	474.799
8	15	bis unter	18	185.149	3.054.042	15.401	-	-	911	143	185.090	423.778
9	18	bis unter	20	121.950	2.316.400	17.297	-	-	590	105	121.919	319.167
10	20	bis unter	25	267.893	6.015.663	19.694	-	-	1.392	252	267.866	852.172
11	25	bis unter	30	241.426	6.617.479	22.714	-	-	1.350	339	241.415	939.946
12	30	bis unter	35	187.015	6.067.044	25.873	-	-	1.151	307	187.002	861.978
13	35	bis unter	40	138.797	5.185.040	29.101	-	-	841	267	138.792	736.248
14	40	bis unter	50	157.888	6.989.041	33.252	-	-	1.099	486	157.879	989.559
15	50	bis unter	70	89.754	5.170.351	41.262	-	-	881	562	89.744	727.200
16	70	bis unter	100	30.974	2.515.860	56.156	-	-	366	276	30.966	352.027
17	100	bis unter	150	8.531	997.067	77.286	-	-	127	113	8.526	136.389
18	150	bis unter	200	1.277	214.947	108.212	-	-	20	24	1.273	28.441
19	200	und mehr		806	250.805	156.803	-	-	16	24	802	29.269
20	Insgesamt			2.447.015	52.866.444	16.789	-	-	11.206	3.152	2.353.577	7.329.876
21	Median				18.387					109		2.698

3. Teil

Zeile	Stufen der Bruttobezüge in 1.000 EUR		Einbehaltene freiwillige Beiträge gem. § 16 Abs. 1 Z.3b		Mit festen Sätzen versteuerte Bez. gem. § 67 Abs. 3 bis 8 vor Abzug der SV. - Beiträge		Übrige steuerfreie Bezüge		Freibeträge		
			Fälle	1.000 EUR	Fälle	1.000 EUR	Fälle	1.000 EUR	Fälle	1.000 EUR	
											Fälle
1.7 Pensionisten und Pensionistinnen insgesamt											
1	0	bis unter	2	170	1	4.462	1.401	3.816	1.754	271	48
2	2	bis unter	4	482	5	1.660	1.521	4.755	4.813	380	108
3	4	bis unter	6	493	8	1.719	1.402	8.759	15.201	454	203
4	6	bis unter	8	585	16	2.032	1.941	10.054	25.328	571	223
5	8	bis unter	10	736	24	2.286	2.218	15.874	56.439	826	358
6	10	bis unter	12	965	41	2.625	2.521	32.119	139.204	1.086	490
7	12	bis unter	15	3.015	144	4.858	4.092	131.142	558.855	2.987	1.671
8	15	bis unter	18	4.715	270	3.965	4.685	10.092	63.713	4.232	2.990
9	18	bis unter	20	4.539	285	2.556	3.315	11.294	66.178	3.525	2.834
10	20	bis unter	25	16.573	1.195	5.552	8.428	4.504	14.079	8.892	7.679
11	25	bis unter	30	25.644	1.991	4.817	9.055	5.870	4.281	8.749	8.693
12	30	bis unter	35	28.272	2.422	3.933	8.994	7.632	3.008	7.502	8.654
13	35	bis unter	40	23.264	2.266	3.097	8.596	7.030	2.900	5.422	7.004
14	40	bis unter	50	34.261	3.937	4.678	18.106	12.261	5.237	6.029	9.306
15	50	bis unter	70	29.583	4.598	3.355	21.691	10.134	5.264	4.034	11.156
16	70	bis unter	100	10.249	2.528	1.280	11.845	3.942	2.326	1.030	3.888
17	100	bis unter	150	2.134	992	415	5.360	1.095	1.277	246	939
18	150	bis unter	200	199	131	81	2.410	228	393	28	95
19	200	und mehr		77	37	72	7.704	144	484	17	146
20	Insgesamt			185.956	20.888	53.443	125.286	280.745	970.733	56.281	66.488
21	Median				90		352		2.620		507

Lohnsteuerstatistik 2018

1. Erhebungsmerkmale nach Bezugsarten, Geschlecht, Bezugsdauer und Bruttobezugsstufen

2. Teil

Einbehaltene Sozialversicherungsbeiträge insgesamt		Einbehaltene Sozialversicherungsbeiträge für Bezüge gem. § 67 Abs. 1 und 2		Einbehaltene SV-Beiträge für Bezüge gem. § 67 Abs. 3 bis 8 soweit mit festem Steuersatz versteuert		Auslandstätigkeit gem. § 3 Abs. 1 Z. 10 und 11 lit. b		Pendlerpauschale gem. § 16 Abs. 1 Z. 6		Zeile
Fälle	1.000 EUR	Fälle	1.000 EUR	Fälle	1.000 EUR	Fälle	1.000 EUR	Fälle	1.000 EUR	
1.7 Pensionisten und Pensionistinnen insgesamt										
27.348	1.486	15.408	112	16	0	-	-	3	0	1
31.188	4.580	23.642	469	28	1	-	-	8	1	2
59.712	14.570	56.784	1.941	33	1	-	-	14	2	3
75.681	25.678	74.416	3.538	43	2	-	-	36	6	4
82.690	36.564	82.111	5.103	37	1	-	-	41	7	5
106.206	59.253	105.822	8.361	51	3	-	-	58	15	6
284.995	192.147	284.623	27.265	107	8	-	-	99	32	7
182.164	154.256	182.027	21.887	81	8	1	2	141	52	8
120.710	118.302	120.637	16.799	63	6	-	-	93	32	9
265.743	315.855	265.653	44.898	197	18	2	1	272	108	10
239.892	359.035	239.807	51.087	253	18	-	-	304	132	11
185.556	339.798	185.434	48.361	241	17	-	-	262	119	12
137.154	288.275	136.991	41.023	206	12	1	0	229	99	13
155.566	392.399	155.138	55.754	354	17	3	10	395	183	14
87.993	301.113	87.133	42.577	241	14	1	4	406	214	15
30.045	141.546	29.186	19.660	68	6	6	60	146	111	16
8.321	47.630	8.146	6.600	33	7	1	14	37	32	17
1.238	9.400	1.219	1.299	5	1	-	-	8	9	18
777	8.344	776	1.154	3	23	-	-	3	4	19
2.082.979	2.810.230	2.054.953	397.889	2.060	164	15	92	2.555	1.157	20
	1.085		156		17		2.992		248	21

4. Teil

Pflegegeld		Bemessungsgrundlage Tarifbesteuerung		Insgesamt einbehaltene Lohnsteuer		Lohnsteuer mit festen Sätzen gem. § 67 Abs. 3 bis 8		Anrechenbare Lohnsteuer		Zeile
Fälle	1.000 EUR	Fälle	1.000 EUR	Fälle	1.000 EUR	Fälle	1.000 EUR	Fälle	1.000 EUR	
1.7 Pensionisten und Pensionistinnen insgesamt										
70.959	336.966	188.808	140.295	8.020	470	3.853	69	4.206	401	1
10.946	34.337	83.066	203.614	8.010	1.760	1.430	63	6.710	1.698	2
15.094	60.882	88.829	359.505	7.023	2.511	1.517	58	5.744	2.452	3
17.436	77.321	90.290	498.467	7.511	3.004	1.865	84	6.035	2.923	4
20.504	96.726	93.295	639.382	8.124	3.682	2.126	103	6.437	3.579	5
28.489	139.305	111.469	888.793	8.798	4.786	2.479	121	6.923	4.666	6
95.671	476.719	293.733	2.701.250	27.082	9.800	4.591	206	23.671	9.594	7
44.254	216.558	185.111	2.426.066	169.974	53.745	3.671	223	168.837	53.521	8
28.311	140.106	121.928	1.822.998	112.873	91.039	2.348	159	112.557	90.880	9
56.474	277.658	267.881	4.860.820	264.769	429.395	5.007	377	264.556	429.020	10
44.713	217.689	241.414	5.345.145	240.626	756.688	4.126	383	240.585	756.322	11
28.859	141.330	187.001	4.890.167	186.799	874.343	3.192	354	186.786	873.998	12
16.706	82.978	138.787	4.180.439	138.673	843.254	2.357	322	138.667	842.940	13
15.189	77.683	157.878	5.625.613	157.783	1.294.867	3.245	674	157.768	1.294.182	14
9.955	53.463	89.749	4.141.188	89.708	1.091.554	2.058	890	89.683	1.090.743	15
3.640	20.686	30.972	2.020.937	30.947	606.486	837	587	30.931	606.020	16
939	5.482	8.531	810.929	8.517	276.108	297	274	8.516	275.852	17
120	761	1.275	175.345	1.270	65.488	63	129	1.269	65.359	18
66	437	805	205.971	801	90.406	68	430	801	90.174	19
508.325	2.457.087	2.380.822	41.936.924	1.477.308	6.499.386	45.130	5.507	1.460.682	6.494.322	20
	3.480		15.238		3.119		17		3.173	21

Lohnsteuerstatistik 2018

1. Erhebungsmerkmale nach Bezugsarten, Geschlecht, Bezugsdauer und Bruttobezugsstufen

1. Teil

Zeile	Stufen der Bruttobezüge in 1.000 EUR		Bruttobezüge insgesamt		Jahresnetto-bezug: Median	darunter		Steuerfreie Bezüge gem. § 68		Bezüge gem. § 67 Abs. 1 und 2 vor Abzug der Sozialversicherungsbeiträge		
						Vollzeitbeschäftigung	Teilzeitbeschäftigung					
						Fälle	1.000 EUR					Fälle
1.7.1 Pensionisten und Pensionistinnen mit ganzjährigen Bezügen												
1	0	bis unter	2	209.043	139.308	552	-	-	12	0	158.001	19.765
2	2	bis unter	4	66.438	195.075	2.866	-	-	60	3	66.264	27.308
3	4	bis unter	6	76.205	384.551	4.896	-	-	224	12	76.115	53.094
4	6	bis unter	8	79.111	553.517	6.717	-	-	388	35	79.027	75.920
5	8	bis unter	10	83.711	752.184	8.577	-	-	353	38	83.564	99.723
6	10	bis unter	12	103.368	1.145.911	10.571	-	-	376	44	103.212	143.904
7	12	bis unter	15	285.323	3.790.795	12.324	-	-	714	93	285.175	460.288
8	15	bis unter	18	179.061	2.954.065	15.431	-	-	872	136	179.027	411.157
9	18	bis unter	20	118.830	2.257.183	17.314	-	-	572	100	118.812	311.697
10	20	bis unter	25	262.656	5.899.020	19.718	-	-	1.352	245	262.641	837.227
11	25	bis unter	30	238.516	6.538.063	22.715	-	-	1.333	331	238.511	929.635
12	30	bis unter	35	185.396	6.014.881	25.880	-	-	1.146	305	185.392	855.053
13	35	bis unter	40	137.870	5.150.529	29.107	-	-	835	266	137.869	731.692
14	40	bis unter	50	156.927	6.946.417	33.256	-	-	1.097	486	156.925	984.086
15	50	bis unter	70	89.169	5.137.006	41.271	-	-	880	562	89.166	722.915
16	70	bis unter	100	30.771	2.499.442	56.159	-	-	366	276	30.769	350.075
17	100	bis unter	150	8.465	989.153	77.276	-	-	127	113	8.465	135.469
18	150	bis unter	200	1.263	212.535	108.192	-	-	20	24	1.261	28.234
19	200	und mehr		797	245.159	156.805	-	-	16	24	796	29.100
20	Insgesamt			2.312.920	51.804.793	17.503	-	-	10.743	3.094	2.260.992	7.206.341
21	Median				19.187					113		2.789

3. Teil

Zeile	Stufen der Bruttobezüge in 1.000 EUR		Einbehaltene freiwillige Beiträge gem. § 16 Abs. 1 Z.3b		Mit festen Sätzen versteuerte Bez. gem. § 67 Abs. 3 bis 8 vor Abzug der SV. - Beiträge		Übrige steuerfreie Bezüge		Freibeträge		
			Fälle	1.000 EUR	Fälle	1.000 EUR	Fälle	1.000 EUR	Fälle	1.000 EUR	
			Fälle	1.000 EUR	Fälle	1.000 EUR	Fälle	1.000 EUR	Fälle	1.000 EUR	
1.7.1 Pensionisten und Pensionistinnen mit ganzjährigen Bezügen											
1	0	bis unter	2	2	0	879	277	572	340	87	29
2	2	bis unter	4	25	1	673	468	2.345	2.381	127	50
3	4	bis unter	6	65	2	801	374	6.141	10.607	238	89
4	6	bis unter	8	204	9	1.059	581	7.287	18.777	383	150
5	8	bis unter	10	367	15	1.365	846	13.617	49.916	625	251
6	10	bis unter	12	631	31	1.766	1.098	30.500	133.643	892	347
7	12	bis unter	15	2.457	123	4.006	2.478	130.644	557.090	2.714	1.438
8	15	bis unter	18	4.224	249	3.340	3.071	9.884	62.978	4.031	2.756
9	18	bis unter	20	4.198	265	2.218	2.261	11.214	66.034	3.402	2.648
10	20	bis unter	25	15.893	1.152	4.943	6.276	4.369	13.916	8.662	7.293
11	25	bis unter	30	25.152	1.950	4.418	6.988	5.770	4.179	8.592	8.426
12	30	bis unter	35	27.967	2.394	3.695	7.656	7.556	2.928	7.405	8.409
13	35	bis unter	40	23.062	2.244	2.936	7.570	6.982	2.844	5.383	6.896
14	40	bis unter	50	34.046	3.909	4.491	16.153	12.191	5.168	5.984	9.088
15	50	bis unter	70	29.441	4.558	3.258	19.984	10.090	5.193	3.997	11.065
16	70	bis unter	100	10.204	2.520	1.241	10.243	3.930	2.317	1.018	3.854
17	100	bis unter	150	2.122	985	408	5.102	1.080	1.239	242	920
18	150	bis unter	200	198	131	78	2.085	227	286	28	95
19	200	und mehr		77	37	70	7.703	143	483	16	145
20	Insgesamt			180.335	20.572	41.645	101.213	264.542	940.318	53.826	63.949
21	Median				90		304		2.764		517

Lohnsteuerstatistik 2018

1. Erhebungsmerkmale nach Bezugsarten, Geschlecht, Bezugsdauer und Bruttobezugsstufen

2. Teil

Einbehaltene Sozialversicherungsbeiträge insgesamt		Einbehaltene Sozialversicherungsbeiträge für Bezüge gem. § 67 Abs. 1 und 2		Einbehaltene SV-Beiträge für Bezüge gem. § 67 Abs. 3 bis 8 soweit mit festem Steuersatz versteuert		Auslandstätigkeit gem. § 3 Abs. 1 Z. 10 und 11 lit. b		Pendlerpauschale gem. § 16 Abs. 1 Z. 6		Zeile
Fälle	1.000 EUR	Fälle	1.000 EUR	Fälle	1.000 EUR	Fälle	1.000 EUR	Fälle	1.000 EUR	
1.7.1 Pensionisten und Pensionistinnen mit ganzjährigen Bezügen										
12.965	661	12.522	92	2	0	-	-	2	0	1
17.743	2.543	17.455	357	14	0	-	-	3	0	2
48.268	11.639	47.897	1.645	17	1	-	-	10	1	3
64.971	21.830	64.597	3.085	30	2	-	-	22	3	4
73.250	32.161	72.877	4.551	24	1	-	-	29	6	5
98.094	54.610	97.796	7.751	35	1	-	-	48	13	6
276.556	186.118	276.240	26.480	84	5	-	-	86	29	7
176.192	148.984	176.087	21.202	70	6	1	2	133	51	8
117.645	115.124	117.593	16.386	57	5	-	-	86	31	9
260.599	309.467	260.532	44.056	174	14	1	0	259	103	10
237.082	354.726	237.020	50.508	244	15	-	-	297	131	11
184.000	336.915	183.904	47.966	241	17	-	-	261	119	12
136.281	286.407	136.131	40.765	205	11	1	0	229	99	13
154.666	390.135	154.260	55.443	354	17	3	10	393	182	14
87.455	299.412	86.627	42.343	241	14	1	4	406	214	15
29.879	140.910	29.031	19.569	67	6	6	60	146	111	16
8.264	47.307	8.095	6.556	33	7	1	14	36	32	17
1.227	9.353	1.208	1.293	5	1	-	-	8	9	18
772	8.330	771	1.152	3	23	-	-	3	4	19
1.985.909	2.756.634	1.980.643	391.198	1.900	145	14	91	2.457	1.138	20
	1.122		160		16		3.366		279	21

4. Teil

Pflegegeld		Bemessungsgrundlage Tarifbesteuerung		Insgesamt einbehaltene Lohnsteuer		Lohnsteuer mit festen Sätzen gem. § 67 Abs. 3 bis 8		Anrechenbare Lohnsteuer		Zeile
Fälle	1.000 EUR	Fälle	1.000 EUR	Fälle	1.000 EUR	Fälle	1.000 EUR	Fälle	1.000 EUR	
1.7.1 Pensionisten und Pensionistinnen mit ganzjährigen Bezügen										
52.247	308.272	158.603	118.329	878	17	828	15	59	2	1
4.169	21.372	66.402	162.680	834	54	627	25	236	29	2
9.390	45.739	76.165	310.379	1.208	83	712	18	546	65	3
11.918	58.414	79.024	439.309	1.831	164	991	29	936	135	4
15.548	77.067	83.562	573.804	2.224	273	1.277	42	1.068	230	5
24.292	121.453	103.189	820.010	2.870	427	1.674	55	1.409	372	6
91.211	458.398	285.163	2.609.664	19.210	1.328	3.779	122	16.009	1.206	7
41.052	202.714	179.029	2.345.900	163.961	43.876	3.088	144	162.865	43.732	8
26.703	132.957	118.811	1.775.421	109.768	84.122	2.031	106	109.461	84.017	9
53.748	265.008	262.647	4.767.413	259.546	413.494	4.433	264	259.338	413.231	10
43.235	210.628	238.504	5.282.252	237.730	744.183	3.762	284	237.694	743.917	11
28.070	137.403	185.383	4.849.110	185.182	865.264	2.970	284	185.174	864.989	12
16.271	80.868	137.861	4.153.307	137.748	836.702	2.202	266	137.747	836.444	13
14.702	75.253	156.919	5.592.682	156.824	1.286.161	3.069	572	156.820	1.285.599	14
9.644	51.707	89.166	4.115.470	89.124	1.083.990	1.964	793	89.115	1.083.276	15
3.539	20.088	30.769	2.008.671	30.744	602.282	801	497	30.738	601.906	16
912	5.332	8.465	804.535	8.451	273.778	290	259	8.450	273.538	17
112	734	1.262	173.613	1.256	64.726	61	109	1.256	64.617	18
64	427	796	200.508	792	87.536	66	430	792	87.304	19
446.827	2.273.836	2.261.720	41.103.058	1.410.181	6.388.460	34.625	4.313	1.399.713	6.384.609	20
	3.480		15.903		3.275		14		3.275	21

Lohnsteuerstatistik 2018

1. Erhebungsmerkmale nach Bezugsarten, Geschlecht, Bezugsdauer und Bruttobezugsstufen

1. Teil

Zeile	Stufen der Bruttobezüge in 1.000 EUR		Bruttobezüge insgesamt		Jahresnetto-bezug: Median	darunter		Steuerfreie Bezüge gem. § 68		Bezüge gem. § 67 Abs. 1 und 2 vor Abzug der Sozialversicherungsbeiträge		
						Vollzeitbeschäftigung	Teilzeitbeschäftigung					
						Fälle	1.000 EUR					Fälle
1.7.2 Pensionisten und Pensionistinnen mit nichtganzzährigen Bezügen												
1	0	bis unter	2	44.795	26.629	354	-	-	23	1	14.343	1.299
2	2	bis unter	4	16.871	49.422	2.664	-	-	51	2	9.566	3.016
3	4	bis unter	6	12.738	63.173	4.510	-	-	65	5	10.233	5.667
4	6	bis unter	8	11.315	78.826	6.384	-	-	53	4	10.466	8.276
5	8	bis unter	10	9.763	87.399	8.168	-	-	51	4	9.570	9.955
6	10	bis unter	12	8.297	90.935	9.916	-	-	46	8	8.235	10.975
7	12	bis unter	15	8.577	114.979	11.701	-	-	46	5	8.532	14.512
8	15	bis unter	18	6.088	99.977	13.950	-	-	39	7	6.063	12.621
9	18	bis unter	20	3.120	59.217	15.777	-	-	18	5	3.107	7.470
10	20	bis unter	25	5.237	116.643	17.983	-	-	40	7	5.225	14.945
11	25	bis unter	30	2.910	79.416	21.432	-	-	17	7	2.904	10.312
12	30	bis unter	35	1.619	52.163	24.709	-	-	5	2	1.610	6.926
13	35	bis unter	40	927	34.511	28.070	-	-	6	1	923	4.557
14	40	bis unter	50	961	42.623	32.450	-	-	2	1	954	5.473
15	50	bis unter	70	585	33.345	40.251	-	-	1	0	578	4.285
16	70	bis unter	100	203	16.418	55.684	-	-	-	-	197	1.952
17	100	bis unter	150	66	7.914	78.332	-	-	-	-	61	920
18	150	bis unter	200	14	2.412	111.168	-	-	-	-	12	208
19	200	und mehr		9	5.646	140.714	-	-	-	-	6	169
20	Insgesamt			134.095	1.061.651	4.353	-	-	463	58	92.585	123.534
21	Median				4.782					62		944

3. Teil

Zeile	Stufen der Bruttobezüge in 1.000 EUR		Einbehaltene freiwillige Beiträge gem. § 16 Abs. 1 Z.3b		Mit festen Sätzen versteuerte Bez. gem. § 67 Abs. 3 bis 8 vor Abzug der SV. - Beiträge		Übrige steuerfreie Bezüge		Freibeträge		
			Fälle	1.000 EUR	Fälle	1.000 EUR	Fälle	1.000 EUR	Fälle	1.000 EUR	
			1.7.2 Pensionisten und Pensionistinnen mit nichtganzzährigen Bezügen								
1	0	bis unter	2	168	1	3.583	1.124	3.244	1.415	184	20
2	2	bis unter	4	457	4	987	1.053	2.410	2.432	253	59
3	4	bis unter	6	428	6	918	1.029	2.618	4.594	216	113
4	6	bis unter	8	381	7	973	1.360	2.767	6.551	188	73
5	8	bis unter	10	369	9	921	1.371	2.257	6.523	201	107
6	10	bis unter	12	334	10	859	1.423	1.619	5.561	194	144
7	12	bis unter	15	558	21	852	1.614	498	1.764	273	233
8	15	bis unter	18	491	21	625	1.614	208	735	201	234
9	18	bis unter	20	341	20	338	1.054	80	143	123	186
10	20	bis unter	25	680	44	609	2.152	135	163	230	386
11	25	bis unter	30	492	41	399	2.067	100	102	157	266
12	30	bis unter	35	305	28	238	1.339	76	80	97	246
13	35	bis unter	40	202	22	161	1.026	48	57	39	108
14	40	bis unter	50	215	28	187	1.953	70	69	45	219
15	50	bis unter	70	142	40	97	1.707	44	71	37	91
16	70	bis unter	100	45	8	39	1.603	12	9	12	34
17	100	bis unter	150	12	7	7	258	15	38	4	20
18	150	bis unter	200	1	0	3	325	1	107	-	-
19	200	und mehr		-	-	2	0	1	0	1	1
20	Insgesamt			5.621	316	11.798	24.073	16.203	30.415	2.455	2.539
21	Median				31		556		1.173		303

Lohnsteuerstatistik 2018

1. Erhebungsmerkmale nach Bezugsarten, Geschlecht, Bezugsdauer und Bruttobezugsstufen

2. Teil

Einbehaltene Sozialversicherungsbeiträge insgesamt		Einbehaltene Sozialversicherungsbeiträge für Bezüge gem. § 67 Abs. 1 und 2		Einbehaltene SV-Beiträge für Bezüge gem. § 67 Abs. 3 bis 8 soweit mit festem Steuersatz versteuert		Auslandstätigkeit gem. § 3 Abs. 1 Z. 10 und 11 lit. b		Pendlerpauschale gem. § 16 Abs. 1 Z. 6		Zeile
Fälle	1.000 EUR	Fälle	1.000 EUR	Fälle	1.000 EUR	Fälle	1.000 EUR	Fälle	1.000 EUR	
1.7.2 Pensionisten und Pensionistinnen mit nichtganzzährigen Bezügen										
14.383	825	2.886	20	14	0	-	-	1	0	1
13.445	2.037	6.187	112	14	0	-	-	5	1	2
11.444	2.930	8.887	297	16	1	-	-	4	1	3
10.710	3.849	9.819	454	13	1	-	-	14	3	4
9.440	4.403	9.234	552	13	1	-	-	12	1	5
8.112	4.643	8.026	610	16	1	-	-	10	2	6
8.439	6.029	8.383	785	23	3	-	-	13	2	7
5.972	5.271	5.940	686	11	2	-	-	8	1	8
3.065	3.178	3.044	413	6	1	-	-	7	1	9
5.144	6.387	5.121	842	23	5	1	1	13	5	10
2.810	4.309	2.787	579	9	3	-	-	7	1	11
1.556	2.883	1.530	396	-	-	-	-	1	0	12
873	1.867	860	258	1	1	-	-	-	-	13
900	2.263	878	311	-	-	-	-	2	1	14
538	1.701	506	234	-	-	-	-	-	-	15
166	636	155	90	1	0	-	-	-	-	16
57	323	51	44	-	-	-	-	1	0	17
11	46	11	6	-	-	-	-	-	-	18
5	14	5	2	-	-	-	-	-	-	19
97.070	53.597	74.310	6.691	160	19	1	1	98	19	20
	390		66		43		1.276		93	21

4. Teil

Pflegegeld		Bemessungsgrundlage Tarifbesteuerung		Insgesamt einbehaltene Lohnsteuer		Lohnsteuer mit festen Sätzen gem. § 67 Abs. 3 bis 8		Anrechenbare Lohnsteuer		Zeile
Fälle	1.000 EUR	Fälle	1.000 EUR	Fälle	1.000 EUR	Fälle	1.000 EUR	Fälle	1.000 EUR	
1.7.2 Pensionisten und Pensionistinnen mit nichtganzzährigen Bezügen										
18.712	28.694	30.205	21.966	7.142	452	3.025	54	4.147	398	1
6.777	12.964	16.664	40.934	7.176	1.707	803	38	6.474	1.669	2
5.704	15.143	12.664	49.126	5.815	2.428	805	40	5.198	2.387	3
5.518	18.907	11.266	59.158	5.680	2.840	874	55	5.099	2.788	4
4.956	19.660	9.733	65.578	5.900	3.409	849	61	5.369	3.348	5
4.197	17.852	8.280	68.783	5.928	4.359	805	66	5.514	4.293	6
4.460	18.321	8.570	91.587	7.872	8.472	812	84	7.662	8.388	7
3.202	13.844	6.082	80.166	6.013	9.869	583	79	5.972	9.789	8
1.608	7.150	3.117	47.576	3.105	6.917	317	53	3.096	6.864	9
2.726	12.650	5.234	93.406	5.223	15.901	574	113	5.218	15.789	10
1.478	7.061	2.910	62.893	2.896	12.505	364	99	2.891	12.405	11
789	3.926	1.618	41.056	1.617	9.079	222	71	1.612	9.008	12
435	2.111	926	27.132	925	6.551	155	56	920	6.496	13
487	2.430	959	32.931	959	8.706	176	102	948	8.583	14
311	1.756	583	25.717	584	7.565	94	97	568	7.467	15
101	597	203	12.267	203	4.204	36	91	193	4.114	16
27	150	66	6.394	66	2.330	7	15	66	2.315	17
8	27	13	1.732	14	762	2	19	13	742	18
2	11	9	5.463	9	2.870	2	0	9	2.870	19
61.498	183.251	119.102	833.866	67.127	110.926	10.505	1.194	60.969	109.713	20
	1.994		4.460		680		31		816	21

Lohnsteuerstatistik 2018

1. Erhebungsmerkmale nach Bezugsarten, Geschlecht, Bezugsdauer und Bruttobezugsstufen

1. Teil

Zeile	Stufen der Bruttobezüge in 1.000 EUR		Bruttobezüge insgesamt		Jahresnetto-bezug: Median	darunter		Steuerfreie Bezüge gem. § 68		Bezüge gem. § 67 Abs. 1 und 2 vor Abzug der Sozialversicherungsbeiträge	
						Vollzeitbeschäftigung	Teilzeitbeschäftigung	Fälle	1.000 EUR	Fälle	1.000 EUR
						Fälle	Fälle				
1.8 Pensionisten (Männer)											
1	0	bis unter 2	102.232	73.252	613	-	-	20	1	72.852	9.467
2	2	bis unter 4	35.711	103.105	2.757	-	-	47	2	32.070	12.716
3	4	bis unter 6	23.443	115.788	4.702	-	-	120	8	21.803	14.121
4	6	bis unter 8	19.151	134.080	6.705	-	-	184	16	18.549	16.745
5	8	bis unter 10	22.090	198.257	8.526	-	-	132	13	21.939	24.746
6	10	bis unter 12	26.202	289.842	10.509	-	-	136	20	26.136	36.630
7	12	bis unter 15	77.607	1.035.297	12.425	-	-	187	22	77.526	124.519
8	15	bis unter 18	63.310	1.048.774	15.505	-	-	216	30	63.267	140.397
9	18	bis unter 20	52.276	993.637	17.394	-	-	169	25	52.256	132.509
10	20	bis unter 25	127.572	2.879.280	19.793	-	-	481	80	127.555	407.072
11	25	bis unter 30	135.017	3.706.702	22.715	-	-	581	130	135.010	526.682
12	30	bis unter 35	116.453	3.782.952	25.856	-	-	592	139	116.443	537.766
13	35	bis unter 40	91.670	3.426.685	29.086	-	-	447	122	91.666	486.824
14	40	bis unter 50	102.901	4.547.114	33.156	-	-	669	279	102.894	643.568
15	50	bis unter 70	55.789	3.229.949	41.433	-	-	574	389	55.781	453.540
16	70	bis unter 100	22.666	1.846.777	56.206	-	-	223	161	22.660	258.777
17	100	bis unter 150	6.857	802.878	77.184	-	-	86	71	6.853	110.488
18	150	bis unter 200	1.076	181.102	108.168	-	-	17	23	1.072	24.141
19	200	und mehr	710	224.177	157.255	-	-	14	19	707	26.237
20	Insgesamt		1.082.733	28.619.649	21.082	-	-	4.895	1.549	1.047.039	3.986.943
21	Median		24.702					109		3.601	

3. Teil

Zeile	Stufen der Bruttobezüge in 1.000 EUR		Einbehaltene freiwillige Beiträge gem. § 16 Abs. 1 Z.3b		Mit festen Sätzen versteuerte Bez. gem. § 67 Abs. 3 bis 8 vor Abzug der SV. - Beiträge		Übrige steuerfreie Bezüge		Freibeträge		
			Fälle	1.000 EUR	Fälle	1.000 EUR	Fälle	1.000 EUR	Fälle	1.000 EUR	
											Fälle
1.8 Pensionisten (Männer)											
1	0	bis unter 2	97	1	1.392	401	1.223	564	182	32	
2	2	bis unter 4	331	3	551	475	1.772	1.816	221	53	
3	4	bis unter 6	309	5	606	512	3.112	5.546	226	99	
4	6	bis unter 8	307	8	740	876	3.027	8.225	244	96	
5	8	bis unter 10	324	9	845	983	5.193	18.883	373	169	
6	10	bis unter 12	339	13	961	1.139	6.796	27.798	529	218	
7	12	bis unter 15	931	44	1.796	1.703	34.138	154.262	1.451	772	
8	15	bis unter 18	1.726	107	1.553	1.734	8.224	55.708	2.304	1.517	
9	18	bis unter 20	2.218	149	1.101	1.380	10.116	58.623	2.130	1.548	
10	20	bis unter 25	10.803	797	2.689	3.572	3.404	12.450	5.796	4.471	
11	25	bis unter 30	19.479	1.486	2.775	4.114	4.577	3.532	5.875	5.105	
12	30	bis unter 35	21.572	1.749	2.467	4.587	5.989	2.306	5.208	5.542	
13	35	bis unter 40	16.818	1.532	2.054	4.885	5.329	2.124	3.776	4.288	
14	40	bis unter 50	22.745	2.424	3.233	11.537	9.065	3.729	3.855	5.304	
15	50	bis unter 70	19.684	3.040	2.282	14.916	7.352	3.697	2.647	6.766	
16	70	bis unter 100	7.903	1.969	939	8.304	3.079	1.707	784	2.792	
17	100	bis unter 150	1.796	850	311	3.352	858	1.067	208	734	
18	150	bis unter 200	172	109	69	1.562	191	380	26	86	
19	200	und mehr	71	27	67	7.100	132	480	16	146	
20	Insgesamt		127.625	14.321	26.431	73.133	113.577	362.896	35.851	39.737	
21	Median		74		365		1.696		466		

Lohnsteuerstatistik 2018

1. Erhebungsmerkmale nach Bezugsarten, Geschlecht, Bezugsdauer und Bruttobezugsstufen

2. Teil

Einbehaltene Sozialversicherungsbeiträge insgesamt		Einbehaltene Sozialversicherungsbeiträge für Bezüge gem. § 67 Abs. 1 und 2		Einbehaltene SV-Beiträge für Bezüge gem. § 67 Abs. 3 bis 8 soweit mit festem Steuersatz versteuert		Auslandstätigkeit gem. § 3 Abs. 1 Z. 10 und 11 lit. b		Pendlerpauschale gem. § 16 Abs. 1 Z. 6		Zeile
Fälle	1.000 EUR	Fälle	1.000 EUR	Fälle	1.000 EUR	Fälle	1.000 EUR	Fälle	1.000 EUR	
1.8 Pensionisten (Männer)										
9.866	554	5.570	42	10	0	-	-	2	0	1
10.110	1.519	6.462	132	23	1	-	-	5	1	2
9.989	2.488	8.217	277	26	1	-	-	3	0	3
12.212	4.274	11.464	549	36	2	-	-	13	3	4
16.272	7.339	16.003	1.003	27	1	-	-	14	2	5
22.967	12.948	22.802	1.808	35	2	-	-	16	4	6
72.732	49.535	72.554	7.004	72	7	-	-	22	7	7
61.521	52.710	61.430	7.463	53	7	1	2	24	12	8
51.532	50.621	51.493	7.184	46	5	-	-	23	5	9
126.238	153.017	126.192	21.757	139	15	2	1	91	35	10
134.005	205.912	133.969	29.323	202	15	-	-	130	54	11
115.365	216.747	115.306	30.867	198	14	-	-	115	49	12
90.470	192.310	90.381	27.383	162	9	1	0	124	46	13
101.293	255.884	101.024	36.359	281	15	3	10	258	105	14
54.517	187.950	53.967	26.595	182	9	1	4	261	111	15
21.879	103.325	21.168	14.334	48	4	6	60	96	68	16
6.680	37.724	6.537	5.230	20	5	1	14	28	26	17
1.043	7.908	1.027	1.085	4	0	-	-	7	7	18
682	7.430	681	1.025	3	23	-	-	3	4	19
919.373	1.550.193	906.247	219.421	1.567	136	15	92	1.235	538	20
	1.425		205		21		2.992		246	21

4. Teil

Pflegegeld		Bemessungsgrundlage Tarifbesteuerung		Insgesamt einbehaltene Lohnsteuer		Lohnsteuer mit festen Sätzen gem. § 67 Abs. 3 bis 8		Anrechenbare Lohnsteuer		Zeile
Fälle	1.000 EUR	Fälle	1.000 EUR	Fälle	1.000 EUR	Fälle	1.000 EUR	Fälle	1.000 EUR	
1.8 Pensionisten (Männer)										
24.873	126.932	79.398	62.275	3.383	261	1.160	20	2.243	241	1
3.607	9.810	35.617	86.652	3.887	1.048	446	17	3.514	1.032	2
3.731	13.881	23.398	93.289	3.443	1.525	521	20	3.055	1.504	3
4.266	18.121	19.105	104.391	3.406	1.815	671	38	2.988	1.780	4
6.033	28.102	22.046	147.123	3.599	2.099	784	46	3.097	2.053	5
6.560	29.392	26.159	212.890	3.816	2.810	918	56	3.263	2.755	6
25.359	119.323	77.548	711.462	9.564	5.559	1.735	92	8.477	5.468	7
15.407	72.559	63.285	804.039	54.522	20.213	1.483	93	54.180	20.120	8
12.088	58.091	52.266	755.969	45.757	36.551	1.059	74	45.630	36.477	9
24.374	117.450	127.565	2.319.567	125.961	208.540	2.549	188	125.889	208.350	10
21.658	103.046	135.014	2.989.029	134.651	426.616	2.468	203	134.632	426.413	11
16.021	77.359	116.448	3.044.953	116.306	549.715	2.039	197	116.298	549.518	12
9.080	43.837	91.666	2.761.953	91.590	562.419	1.612	197	91.585	562.227	13
7.083	34.540	102.897	3.660.660	102.823	847.863	2.303	460	102.810	847.381	14
4.622	23.782	55.788	2.586.173	55.763	687.413	1.438	639	55.740	686.808	15
2.078	11.207	22.664	1.483.971	22.646	449.151	644	425	22.630	448.785	16
611	3.542	6.857	653.787	6.844	224.133	235	174	6.843	224.003	17
80	523	1.074	147.970	1.070	55.173	51	83	1.069	55.090	18
50	341	709	183.781	705	80.979	63	394	705	80.586	19
187.581	891.837	1.059.504	22.809.937	789.736	4.163.883	22.179	3.416	784.648	4.160.590	20
	3.480		20.277		4.014		18		4.045	21

Lohnsteuerstatistik 2018

1. Erhebungsmerkmale nach Bezugsarten, Geschlecht, Bezugsdauer und Bruttobezugsstufen

1. Teil

Zeile	Stufen der Bruttobezüge in 1.000 EUR		Bruttobezüge insgesamt		Jahresnetto-bezug: Median	darunter		Steuerfreie Bezüge gem. § 68		Bezüge gem. § 67 Abs. 1 und 2 vor Abzug der Sozialversicherungsbeiträge		
						Vollzeitbeschäftigung	Teilzeitbeschäftigung					
			Fälle	1.000 EUR	EUR	Fälle	Fälle	Fälle	1.000 EUR	Fälle	1.000 EUR	
1.8.1 Pensionisten (Männer) mit ganzjährigen Bezügen												
1	0	bis unter	2	85.743	62.788	639	-	-	8	0	66.998	8.921
2	2	bis unter	4	28.735	82.687	2.792	-	-	26	1	28.657	11.605
3	4	bis unter	6	18.333	90.497	4.795	-	-	87	5	18.292	12.214
4	6	bis unter	8	14.590	102.247	6.822	-	-	153	14	14.566	13.599
5	8	bis unter	10	17.897	160.609	8.625	-	-	110	11	17.868	20.407
6	10	bis unter	12	22.362	247.674	10.613	-	-	110	14	22.332	31.515
7	12	bis unter	15	73.008	973.498	12.487	-	-	160	18	72.957	116.783
8	15	bis unter	18	59.696	989.398	15.564	-	-	191	24	59.672	132.986
9	18	bis unter	20	50.314	956.368	17.420	-	-	156	22	50.303	127.875
10	20	bis unter	25	124.209	2.804.401	19.828	-	-	452	75	124.201	397.645
11	25	bis unter	30	133.066	3.653.429	22.725	-	-	569	124	133.063	519.768
12	30	bis unter	35	115.372	3.748.133	25.863	-	-	588	138	115.368	533.149
13	35	bis unter	40	91.042	3.403.301	29.091	-	-	442	122	91.042	483.771
14	40	bis unter	50	102.290	4.520.066	33.159	-	-	667	278	102.288	640.129
15	50	bis unter	70	55.384	3.206.772	41.441	-	-	574	389	55.381	450.575
16	70	bis unter	100	22.512	1.834.258	56.206	-	-	223	161	22.511	257.277
17	100	bis unter	150	6.806	796.714	77.180	-	-	86	71	6.806	109.762
18	150	bis unter	200	G	G	G	G	G	G	G	G	G
19	200	und mehr		G	G	G	G	G	G	G	G	G
20	Insgesamt			1.023.129	28.031.376	21.679	-	-	4.633	1.509	1.004.072	3.918.064
21	Median				25.626					113		3.693

3. Teil

Zeile	Stufen der Bruttobezüge in 1.000 EUR		Einbehaltene freiwillige Beiträge gem. § 16 Abs. 1 Z.3b		Mit festen Sätzen versteuerte Bez. gem. § 67 Abs. 3 bis 8 vor Abzug der SV. - Beiträge		Übrige steuerfreie Bezüge		Freibeträge		
			Fälle	1.000 EUR	Fälle	1.000 EUR	Fälle	1.000 EUR	Fälle	1.000 EUR	
			1.8.1 Pensionisten (Männer) mit ganzjährigen Bezügen								
1	0	bis unter	2	2	0	236	75	207	117	68	21
2	2	bis unter	4	8	0	207	111	893	931	77	27
3	4	bis unter	6	16	0	258	131	2.329	4.222	85	36
4	6	bis unter	8	45	3	285	212	2.125	6.064	131	56
5	8	bis unter	10	68	3	391	257	4.360	16.502	254	107
6	10	bis unter	12	101	6	467	344	6.199	25.743	410	145
7	12	bis unter	15	514	28	1.255	729	33.787	152.954	1.258	640
8	15	bis unter	18	1.353	91	1.148	815	8.052	55.050	2.164	1.393
9	18	bis unter	20	1.953	133	864	693	10.051	58.487	2.047	1.469
10	20	bis unter	25	10.274	762	2.242	2.061	3.303	12.324	5.637	4.261
11	25	bis unter	30	19.093	1.456	2.485	2.845	4.510	3.466	5.760	4.964
12	30	bis unter	35	21.343	1.726	2.283	3.576	5.932	2.242	5.141	5.428
13	35	bis unter	40	16.674	1.514	1.927	4.139	5.289	2.080	3.746	4.224
14	40	bis unter	50	22.593	2.405	3.089	10.096	9.017	3.677	3.821	5.206
15	50	bis unter	70	19.578	3.007	2.203	13.530	7.319	3.634	2.620	6.710
16	70	bis unter	100	7.866	1.962	906	6.978	3.072	1.699	773	2.759
17	100	bis unter	150	1.785	844	304	3.094	848	1.059	205	715
18	150	bis unter	200	G	G	G	G	G	G	G	G
19	200	und mehr		G	G	G	G	G	G	G	G
20	Insgesamt			123.508	14.078	20.682	58.183	107.614	351.003	34.238	38.392
21	Median				74		287		1.760		504

Lohnsteuerstatistik 2018

1. Erhebungsmerkmale nach Bezugsarten, Geschlecht, Bezugsdauer und Bruttobezugsstufen

2. Teil

Einbehaltene Sozialversicherungsbeiträge insgesamt		Einbehaltene Sozialversicherungsbeiträge für Bezüge gem. § 67 Abs. 1 und 2		Einbehaltene SV-Beiträge für Bezüge gem. § 67 Abs. 3 bis 8 soweit mit festem Steuersatz versteuert		Auslandstätigkeit gem. § 3 Abs. 1 Z. 10 und 11 lit. b		Pendlerpauschale gem. § 16 Abs. 1 Z. 6		Zeile
Fälle	1.000 EUR	Fälle	1.000 EUR	Fälle	1.000 EUR	Fälle	1.000 EUR	Fälle	1.000 EUR	
1.8.1 Pensionisten (Männer) mit ganzjährigen Bezügen										
4.931	263	4.835	37	2	0	-	-	1	0	1
4.848	702	4.718	98	13	0	-	-	2	0	2
5.517	1.317	5.364	182	15	0	-	-	2	0	3
7.960	2.711	7.815	376	25	1	-	-	8	2	4
12.260	5.430	12.114	763	17	1	-	-	7	1	5
19.233	10.785	19.121	1.527	21	1	-	-	10	3	6
68.218	46.271	68.075	6.580	51	4	-	-	14	5	7
57.975	49.557	57.906	7.056	44	4	1	2	20	11	8
49.607	48.600	49.580	6.924	40	4	-	-	19	5	9
122.933	148.885	122.904	21.220	118	11	1	0	83	32	10
132.117	202.992	132.098	28.931	195	13	-	-	126	53	11
114.326	214.814	114.286	30.601	198	14	-	-	114	49	12
89.877	191.044	89.799	27.209	161	8	1	0	124	46	13
100.723	254.491	100.471	36.168	281	15	3	10	258	105	14
54.153	186.788	53.629	26.435	182	9	1	4	261	111	15
21.757	102.858	21.057	14.268	47	4	6	60	96	68	16
6.636	37.448	6.499	5.193	20	5	1	14	28	26	17
G	G	G	G	G	G	G	G	G	G	18
G	G	G	G	G	G	G	G	G	G	19
874.786	1.520.257	871.969	215.671	1.437	118	14	91	1.183	529	20
	1.465		209		18		3.366		246	21

4. Teil

Pflegegeld		Bemessungsgrundlage Tarifbesteuerung		Insgesamt einbehaltene Lohnsteuer		Lohnsteuer mit festen Sätzen gem. § 67 Abs. 3 bis 8		Anrechenbare Lohnsteuer		Zeile
Fälle	1.000 EUR	Fälle	1.000 EUR	Fälle	1.000 EUR	Fälle	1.000 EUR	Fälle	1.000 EUR	
1.8.1 Pensionisten (Männer) mit ganzjährigen Bezügen										
19.097	119.487	67.292	53.428	226	5	211	4	19	1	1
1.106	6.092	28.718	69.406	264	20	185	5	95	15	2
1.658	9.552	18.319	72.755	423	42	219	6	232	36	3
2.304	12.935	14.566	79.966	537	63	263	10	322	53	4
4.152	22.214	17.871	118.660	614	103	363	13	318	90	5
4.822	23.569	22.328	180.653	690	128	451	19	331	109	6
23.176	111.619	72.954	662.669	5.263	379	1.208	38	4.276	341	7
13.680	65.815	59.674	756.538	50.962	13.941	1.094	44	50.639	13.898	8
11.181	54.436	50.306	726.015	43.803	32.008	829	37	43.683	31.970	9
22.817	110.678	124.205	2.259.591	122.602	198.102	2.112	102	122.533	197.998	10
20.772	99.109	133.063	2.946.709	132.705	418.128	2.189	131	132.688	417.997	11
15.557	75.180	115.368	3.017.630	115.226	543.623	1.864	141	115.223	543.482	12
8.824	42.706	91.039	2.743.584	90.962	557.944	1.487	153	90.961	557.796	13
6.828	33.395	102.287	3.639.861	102.212	842.304	2.166	380	102.208	841.925	14
4.429	22.748	55.384	2.568.468	55.359	682.142	1.362	559	55.350	681.617	15
2.003	10.800	22.510	1.474.727	22.492	445.958	613	349	22.486	445.669	16
592	3.431	6.806	648.878	6.793	222.324	228	159	6.792	222.209	17
G	G	G	G	G	G	G	G	G	G	18
G	G	G	G	G	G	G	G	G	G	19
163.122	824.600	1.004.458	22.345.143	752.892	4.090.223	16.955	2.616	749.915	4.087.747	20
	3.480		20.958		4.202		13		4.219	21

Lohnsteuerstatistik 2018

1. Erhebungsmerkmale nach Bezugsarten, Geschlecht, Bezugsdauer und Bruttobezugsstufen

1. Teil

Zeile	Stufen der Bruttobezüge in 1.000 EUR		Bruttobezüge insgesamt		Jahresnetto-bezug: Median	darunter		Steuerfreie Bezüge gem. § 68		Bezüge gem. § 67 Abs. 1 und 2 vor Abzug der Sozialversicherungsbeiträge		
						Vollzeitbeschäftigung	Teilzeitbeschäftigung					
			Fälle	1.000 EUR		EUR	Fälle	Fälle	Fälle	1.000 EUR	Fälle	1.000 EUR
1.8.2 Pensionisten (Männer) mit nichtganzjährigen Bezügen												
1	0	bis unter	2	16.489	10.464	422	-	-	12	0	5.854	546
2	2	bis unter	4	6.976	20.418	2.627	-	-	21	1	3.413	1.111
3	4	bis unter	6	5.110	25.292	4.375	-	-	33	3	3.511	1.907
4	6	bis unter	8	4.561	31.834	6.240	-	-	31	3	3.983	3.147
5	8	bis unter	10	4.193	37.648	8.072	-	-	22	2	4.071	4.340
6	10	bis unter	12	3.840	42.169	9.748	-	-	26	7	3.804	5.116
7	12	bis unter	15	4.599	61.799	11.582	-	-	27	3	4.569	7.736
8	15	bis unter	18	3.614	59.376	13.823	-	-	25	6	3.595	7.411
9	18	bis unter	20	1.962	37.269	15.646	-	-	13	3	1.953	4.633
10	20	bis unter	25	3.363	74.879	17.932	-	-	29	5	3.354	9.427
11	25	bis unter	30	1.951	53.273	21.458	-	-	12	6	1.947	6.914
12	30	bis unter	35	1.081	34.818	24.683	-	-	4	1	1.075	4.617
13	35	bis unter	40	628	23.384	28.104	-	-	5	1	624	3.053
14	40	bis unter	50	611	27.048	32.320	-	-	2	1	606	3.439
15	50	bis unter	70	405	23.177	40.422	-	-	-	-	400	2.965
16	70	bis unter	100	154	12.519	56.487	-	-	-	-	149	1.500
17	100	bis unter	150	51	6.164	79.714	-	-	-	-	47	726
18	150	bis unter	200	G	G	G	G	G	G	G	G	G
19	200	und mehr		G	G	G	G	G	G	G	G	G
20	Insgesamt			59.604	588.273	5.792	-	-	262	39	42.967	68.880
21	Median				6.507					69		1.235

3. Teil

Zeile	Stufen der Bruttobezüge in 1.000 EUR		Einbehaltene freiwillige Beiträge gem. § 16 Abs. 1 Z.3b		Mit festen Sätzen versteuerte Bez. gem. § 67 Abs. 3 bis 8 vor Abzug der SV. - Beiträge		Übrige steuerfreie Bezüge		Freibeträge		
			Fälle	1.000 EUR	Fälle	1.000 EUR	Fälle	1.000 EUR	Fälle	1.000 EUR	
			1.8.2 Pensionisten (Männer) mit nichtganzjährigen Bezügen								
1	0	bis unter	2	95	1	1.156	327	1.016	446	114	11
2	2	bis unter	4	323	3	344	364	879	885	144	26
3	4	bis unter	6	293	4	348	380	783	1.324	141	63
4	6	bis unter	8	262	5	455	664	902	2.161	113	39
5	8	bis unter	10	256	6	454	726	833	2.382	119	61
6	10	bis unter	12	238	7	494	796	597	2.055	119	73
7	12	bis unter	15	417	16	541	974	351	1.308	193	132
8	15	bis unter	18	373	16	405	919	172	657	140	124
9	18	bis unter	20	265	16	237	687	65	136	83	79
10	20	bis unter	25	529	36	447	1.511	101	126	159	210
11	25	bis unter	30	386	30	290	1.269	67	66	115	141
12	30	bis unter	35	229	22	184	1.011	57	64	67	115
13	35	bis unter	40	144	17	127	746	40	45	30	63
14	40	bis unter	50	152	19	144	1.441	48	52	34	98
15	50	bis unter	70	106	33	79	1.386	33	64	27	56
16	70	bis unter	100	37	7	33	1.326	7	8	11	33
17	100	bis unter	150	11	6	7	258	10	8	3	18
18	150	bis unter	200	G	G	G	G	G	G	G	G
19	200	und mehr		G	G	G	G	G	G	G	G
20	Insgesamt			4.117	244	5.749	14.950	5.963	11.893	1.613	1.345
21	Median				32		783		1.178		284

Lohnsteuerstatistik 2018

1. Erhebungsmerkmale nach Bezugsarten, Geschlecht, Bezugsdauer und Bruttobezugsstufen

2. Teil

Einbehaltene Sozialversicherungsbeiträge insgesamt		Einbehaltene Sozialversicherungsbeiträge für Bezüge gem. § 67 Abs. 1 und 2		Einbehaltene SV-Beiträge für Bezüge gem. § 67 Abs. 3 bis 8 soweit mit festem Steuersatz versteuert		Auslandstätigkeit gem. § 3 Abs. 1 Z. 10 und 11 lit. b		Pendlerpauschale gem. § 16 Abs. 1 Z. 6		Zeile
Fälle	1.000 EUR	Fälle	1.000 EUR	Fälle	1.000 EUR	Fälle	1.000 EUR	Fälle	1.000 EUR	
1.8.2 Pensionisten (Männer) mit nichtganzzährigen Bezügen										
4.935	292	735	6	8	0	-	-	1	0	1
5.262	817	1.744	35	10	0	-	-	3	1	2
4.472	1.171	2.853	95	11	1	-	-	1	0	3
4.252	1.563	3.649	174	11	1	-	-	5	1	4
4.012	1.908	3.889	241	10	1	-	-	7	1	5
3.734	2.162	3.681	281	14	1	-	-	6	0	6
4.514	3.263	4.479	424	21	3	-	-	8	1	7
3.546	3.153	3.524	407	9	2	-	-	4	1	8
1.925	2.021	1.913	260	6	1	-	-	4	0	9
3.305	4.131	3.288	537	21	4	1	1	8	4	10
1.888	2.920	1.871	391	7	2	-	-	4	1	11
1.039	1.933	1.020	266	-	-	-	-	1	0	12
593	1.265	582	173	1	1	-	-	-	-	13
570	1.394	553	192	-	-	-	-	-	-	14
364	1.162	338	160	-	-	-	-	-	-	15
122	467	111	66	1	0	-	-	-	-	16
44	275	38	37	-	-	-	-	-	-	17
G	G	G	G	G	G	G	G	G	G	18
G	G	G	G	G	G	G	G	G	G	19
44.587	29.936	34.278	3.750	130	18	1	1	52	9	20
	497		84		60		1.276		91	21

4. Teil

Pflegegeld		Bemessungsgrundlage Tarifbesteuerung		Insgesamt einbehaltene Lohnsteuer		Lohnsteuer mit festen Sätzen gem. § 67 Abs. 3 bis 8		Anrechenbare Lohnsteuer		Zeile
Fälle	1.000 EUR	Fälle	1.000 EUR	Fälle	1.000 EUR	Fälle	1.000 EUR	Fälle	1.000 EUR	
1.8.2 Pensionisten (Männer) mit nichtganzzährigen Bezügen										
5.776	7.446	12.106	8.847	3.157	256	949	16	2.224	240	1
2.501	3.717	6.899	17.246	3.623	1.028	261	11	3.419	1.017	2
2.073	4.329	5.079	20.534	3.020	1.483	302	14	2.823	1.468	3
1.962	5.185	4.539	24.426	2.869	1.752	408	28	2.666	1.727	4
1.881	5.888	4.175	28.463	2.985	1.996	421	33	2.779	1.963	5
1.738	5.823	3.831	32.238	3.126	2.683	467	37	2.932	2.645	6
2.183	7.704	4.594	48.793	4.301	5.180	527	54	4.201	5.126	7
1.727	6.745	3.611	47.501	3.560	6.272	389	50	3.541	6.222	8
907	3.655	1.960	29.954	1.954	4.543	230	37	1.947	4.506	9
1.557	6.772	3.360	59.976	3.359	10.438	437	85	3.356	10.353	10
886	3.938	1.951	42.320	1.946	8.487	279	72	1.944	8.415	11
464	2.180	1.080	27.323	1.080	6.092	175	57	1.075	6.035	12
256	1.131	627	18.369	628	4.475	125	44	624	4.431	13
255	1.145	610	20.799	611	5.559	137	81	602	5.457	14
193	1.034	404	17.705	404	5.272	76	80	390	5.191	15
75	407	154	9.244	154	3.193	31	76	144	3.117	16
19	111	51	4.909	51	1.809	7	15	51	1.794	17
G	G	G	G	G	G	G	G	G	G	18
G	G	G	G	G	G	G	G	G	G	19
24.459	67.238	55.046	464.793	36.844	73.661	5.224	800	34.733	72.843	20
	1.807		5.708		964		45		1.063	21

Lohnsteuerstatistik 2018

1. Erhebungsmerkmale nach Bezugsarten, Geschlecht, Bezugsdauer und Bruttobezugsstufen

1. Teil

Zeile	Stufen der Bruttobezüge in 1.000 EUR		Bruttobezüge insgesamt		Jahresnetto-bezug: Median	darunter		Steuerfreie Bezüge gem. § 68		Bezüge gem. § 67 Abs. 1 und 2 vor Abzug der Sozialversicherungsbeiträge		
						Vollzeitbeschäftigung	Teilzeitbeschäftigung					
			Fälle	1.000 EUR	EUR	Fälle	Fälle	Fälle	1.000 EUR	Fälle	1.000 EUR	
1.9 Pensionistinnen												
1	0	bis unter	2	151.606	92.685	466	-	-	15	0	99.492	11.596
2	2	bis unter	4	47.598	141.393	2.872	-	-	64	3	43.760	17.607
3	4	bis unter	6	65.500	331.935	4.887	-	-	169	9	64.545	44.640
4	6	bis unter	8	71.275	498.263	6.675	-	-	257	23	70.944	67.451
5	8	bis unter	10	71.384	641.326	8.541	-	-	272	29	71.195	84.932
6	10	bis unter	12	85.463	947.004	10.531	-	-	286	32	85.311	118.248
7	12	bis unter	15	216.293	2.870.477	12.262	-	-	573	76	216.181	350.281
8	15	bis unter	18	121.839	2.005.268	15.355	-	-	695	114	121.823	283.381
9	18	bis unter	20	69.674	1.322.763	17.228	-	-	421	80	69.663	186.658
10	20	bis unter	25	140.321	3.136.383	19.604	-	-	911	172	140.311	445.100
11	25	bis unter	30	106.409	2.910.777	22.714	-	-	769	209	106.405	413.264
12	30	bis unter	35	70.562	2.284.093	25.903	-	-	559	168	70.559	324.212
13	35	bis unter	40	47.127	1.758.354	29.133	-	-	394	145	47.126	249.424
14	40	bis unter	50	54.987	2.441.927	33.471	-	-	430	207	54.985	345.992
15	50	bis unter	70	33.965	1.940.402	40.994	-	-	307	173	33.963	273.660
16	70	bis unter	100	8.308	669.083	56.032	-	-	143	115	8.306	93.251
17	100	bis unter	150	1.674	194.189	77.740	-	-	41	41	1.673	25.902
18	150	bis unter	200	201	33.845	108.368	-	-	3	2	201	4.301
19	200	und mehr		96	26.628	153.904	-	-	2	5	95	3.032
20	Insgesamt			1.364.282	24.246.795	13.659	-	-	6.311	1.603	1.306.538	3.342.932
21	Median			14.418					110		2.126	

3. Teil

Zeile	Stufen der Bruttobezüge in 1.000 EUR		Einbehaltene freiwillige Beiträge gem. § 16 Abs. 1 Z.3b		Mit festen Sätzen versteuerte Bez. gem. § 67 Abs. 3 bis 8 vor Abzug der SV. - Beiträge		Übrige steuerfreie Bezüge		Freibeträge		
			Fälle	1.000 EUR	Fälle	1.000 EUR	Fälle	1.000 EUR	Fälle	1.000 EUR	
			1.9 Pensionistinnen								
1	0	bis unter	2	73	0	3.070	1.000	2.593	1.191	89	16
2	2	bis unter	4	151	2	1.109	1.046	2.983	2.997	159	55
3	4	bis unter	6	184	3	1.113	891	5.647	9.655	228	104
4	6	bis unter	8	278	8	1.292	1.065	7.027	17.104	327	128
5	8	bis unter	10	412	15	1.441	1.235	10.681	37.556	453	189
6	10	bis unter	12	626	28	1.664	1.381	25.323	111.406	557	273
7	12	bis unter	15	2.084	100	3.062	2.389	97.004	404.593	1.536	899
8	15	bis unter	18	2.989	163	2.412	2.951	1.868	8.005	1.928	1.473
9	18	bis unter	20	2.321	135	1.455	1.935	1.178	7.555	1.395	1.286
10	20	bis unter	25	5.770	398	2.863	4.857	1.100	1.630	3.096	3.208
11	25	bis unter	30	6.165	505	2.042	4.941	1.293	749	2.874	3.588
12	30	bis unter	35	6.700	673	1.466	4.408	1.643	702	2.294	3.112
13	35	bis unter	40	6.446	734	1.043	3.711	1.701	776	1.646	2.716
14	40	bis unter	50	11.516	1.513	1.445	6.569	3.196	1.508	2.174	4.002
15	50	bis unter	70	9.899	1.558	1.073	6.775	2.782	1.566	1.387	4.391
16	70	bis unter	100	2.346	559	341	3.541	863	619	246	1.095
17	100	bis unter	150	338	141	104	2.007	237	210	38	206
18	150	bis unter	200	27	22	12	847	37	12	2	9
19	200	und mehr		6	9	5	603	12	3	1	1
20	Insgesamt			58.331	6.567	27.012	52.153	167.168	607.836	20.430	26.751
21	Median			98			341		3.049		612

Lohnsteuerstatistik 2018

1. Erhebungsmerkmale nach Bezugsarten, Geschlecht, Bezugsdauer und Bruttobezugsstufen

2. Teil

Einbehaltene Sozialversicherungsbeiträge insgesamt		Einbehaltene Sozialversicherungsbeiträge für Bezüge gem. § 67 Abs. 1 und 2		Einbehaltene SV-Beiträge für Bezüge gem. § 67 Abs. 3 bis 8 soweit mit festem Steuersatz versteuert		Auslandstätigkeit gem. § 3 Abs. 1 Z. 10 und 11 lit. b		Pendlerpauschale gem. § 16 Abs. 1 Z. 6		Zeile
Fälle	1.000 EUR	Fälle	1.000 EUR	Fälle	1.000 EUR	Fälle	1.000 EUR	Fälle	1.000 EUR	
1.9 Pensionistinnen										
17.482	932	9.838	70	6	0	-	-	1	0	1
21.078	3.061	17.180	337	5	0	-	-	3	0	2
49.723	12.082	48.567	1.664	7	0	-	-	11	2	3
63.469	21.404	62.952	2.989	7	0	-	-	23	3	4
66.418	29.225	66.108	4.100	10	0	-	-	27	5	5
83.239	46.306	83.020	6.553	16	0	-	-	42	12	6
212.263	142.613	212.069	20.261	35	1	-	-	77	25	7
120.643	101.546	120.597	14.424	28	2	-	-	117	41	8
69.178	67.681	69.144	9.615	17	1	-	-	70	27	9
139.505	162.838	139.461	23.141	58	3	-	-	181	72	10
105.887	153.124	105.838	21.764	51	3	-	-	174	78	11
70.191	123.051	70.128	17.494	43	3	-	-	147	69	12
46.684	95.965	46.610	13.640	44	2	-	-	105	53	13
54.273	136.514	54.114	19.394	73	2	-	-	137	78	14
33.476	113.163	33.166	15.983	59	5	-	-	145	103	15
8.166	38.221	8.018	5.325	20	2	-	-	50	43	16
1.641	9.906	1.609	1.371	13	2	-	-	9	6	17
195	1.492	192	215	1	1	-	-	1	1	18
95	914	95	129	-	-	-	-	-	-	19
1.163.606	1.260.038	1.148.706	178.468	493	28	-	-	1.320	618	20
	840		121		9		-		290	21

4. Teil

Pflegegeld		Bemessungsgrundlage Tarifbesteuerung		Insgesamt einbehaltene Lohnsteuer		Lohnsteuer mit festen Sätzen gem. § 67 Abs. 3 bis 8		Anrechenbare Lohnsteuer		Zeile
Fälle	1.000 EUR	Fälle	1.000 EUR	Fälle	1.000 EUR	Fälle	1.000 EUR	Fälle	1.000 EUR	
1.9 Pensionistinnen										
46.086	210.034	109.410	78.020	4.637	209	2.693	49	1.963	160	1
7.339	24.527	47.449	116.962	4.123	712	984	47	3.196	666	2
11.363	47.001	65.431	266.216	3.580	986	996	38	2.689	948	3
13.170	59.200	71.185	394.075	4.105	1.189	1.194	46	3.047	1.143	4
14.471	68.624	71.249	492.259	4.525	1.583	1.342	57	3.340	1.526	5
21.929	109.913	85.310	675.903	4.982	1.976	1.561	65	3.660	1.911	6
70.312	357.396	216.185	1.989.788	17.518	4.241	2.856	114	15.194	4.127	7
28.847	143.999	121.826	1.622.027	115.452	33.531	2.188	130	114.657	33.401	8
16.223	82.016	69.662	1.067.028	67.116	54.488	1.289	85	66.927	54.403	9
32.100	160.208	140.316	2.541.253	138.808	220.856	2.458	190	138.667	220.669	10
23.055	114.643	106.400	2.356.115	105.975	330.072	1.658	180	105.953	329.909	11
12.838	63.970	70.553	1.845.214	70.493	324.628	1.153	157	70.488	324.480	12
7.626	39.141	47.121	1.418.486	47.083	280.834	745	125	47.082	280.713	13
8.106	43.143	54.981	1.964.953	54.960	447.004	942	214	54.958	446.800	14
5.333	29.681	33.961	1.555.014	33.945	404.141	620	251	33.943	403.935	15
1.562	9.479	8.308	536.967	8.301	157.335	193	162	8.301	157.234	16
328	1.940	1.674	157.143	1.673	51.975	62	100	1.673	51.850	17
40	238	201	27.375	200	10.315	12	46	200	10.269	18
16	96	96	22.189	96	9.427	5	36	96	9.588	19
320.744	1.565.250	1.321.318	19.126.988	687.572	2.335.502	22.951	2.091	676.034	2.333.732	20
	3.480		12.036		2.055		16		2.128	21

Lohnsteuerstatistik 2018

1. Erhebungsmerkmale nach Bezugsarten, Geschlecht, Bezugsdauer und Bruttobezugsstufen

1. Teil

Zeile	Stufen der Bruttobezüge in 1.000 EUR		Bruttobezüge insgesamt		Jahresnetto-bezug: Median	darunter		Steuerfreie Bezüge gem. § 68		Bezüge gem. § 67 Abs. 1 und 2 vor Abzug der Sozialversicherungsbeiträge	
						Vollzeitbeschäftigung	Teilzeitbeschäftigung				
			Fälle	1.000 EUR	EUR	Fälle	Fälle	Fälle	1.000 EUR	Fälle	1.000 EUR
1.9.1 Pensionistinnen mit ganzjährigen Bezügen											
1	0 bis unter	2	123.300	76.520	490	-	-	4	0	91.003	10.844
2	2 bis unter	4	37.703	112.388	2.926	-	-	34	2	37.607	15.702
3	4 bis unter	6	57.872	294.054	4.922	-	-	137	7	57.823	40.880
4	6 bis unter	8	64.521	451.270	6.695	-	-	235	21	64.461	62.322
5	8 bis unter	10	65.814	591.575	8.564	-	-	243	27	65.696	79.317
6	10 bis unter	12	81.006	898.237	10.558	-	-	266	30	80.880	112.389
7	12 bis unter	15	212.315	2.817.297	12.272	-	-	554	74	212.218	343.505
8	15 bis unter	18	119.365	1.964.667	15.369	-	-	681	112	119.355	278.171
9	18 bis unter	20	68.516	1.300.815	17.237	-	-	416	78	68.509	183.822
10	20 bis unter	25	138.447	3.094.618	19.619	-	-	900	170	138.440	439.582
11	25 bis unter	30	105.450	2.884.634	22.714	-	-	764	207	105.448	409.867
12	30 bis unter	35	70.024	2.266.748	25.909	-	-	558	167	70.024	321.904
13	35 bis unter	40	46.828	1.747.228	29.138	-	-	393	145	46.827	247.920
14	40 bis unter	50	54.637	2.426.351	33.475	-	-	430	207	54.637	343.958
15	50 bis unter	70	33.785	1.930.234	41.001	-	-	306	173	33.785	272.340
16	70 bis unter	100	8.259	665.184	56.039	-	-	143	115	8.258	92.798
17	100 bis unter	150	1.659	192.438	77.718	-	-	41	41	1.659	25.708
18	150 bis unter	200	G	G	G	G	G	G	G	G	G
19	200 und mehr		G	G	G	G	G	G	G	G	G
20	Insgesamt		1.289.791	23.773.417	14.269	-	-	6.110	1.584	1.256.920	3.288.278
21	Median			15.055					113		2.188

3. Teil

Zeile	Stufen der Bruttobezüge in 1.000 EUR		Einbehaltene freiwillige Beiträge gem. § 16 Abs. 1 Z.3b		Mit festen Sätzen versteuerte Bez. gem. § 67 Abs. 3 bis 8 vor Abzug der SV. - Beiträge		Übrige steuerfreie Bezüge		Freibeträge		
			Fälle	1.000 EUR	Fälle	1.000 EUR	Fälle	1.000 EUR	Fälle	1.000 EUR	
			1.9.1 Pensionistinnen mit ganzjährigen Bezügen								
1	0 bis unter	2	-	-	643	203	365	222	19	7	
2	2 bis unter	4	17	0	466	357	1.452	1.450	50	22	
3	4 bis unter	6	49	2	543	242	3.812	6.385	153	54	
4	6 bis unter	8	159	6	774	369	5.162	12.713	252	94	
5	8 bis unter	10	299	12	974	589	9.257	33.414	371	144	
6	10 bis unter	12	530	25	1.299	754	24.301	107.900	482	202	
7	12 bis unter	15	1.943	95	2.751	1.749	96.857	404.137	1.456	798	
8	15 bis unter	18	2.871	158	2.192	2.255	1.832	7.927	1.867	1.363	
9	18 bis unter	20	2.245	132	1.354	1.568	1.163	7.547	1.355	1.179	
10	20 bis unter	25	5.619	390	2.701	4.215	1.066	1.592	3.025	3.032	
11	25 bis unter	30	6.059	494	1.933	4.144	1.260	713	2.832	3.462	
12	30 bis unter	35	6.624	667	1.412	4.079	1.624	686	2.264	2.981	
13	35 bis unter	40	6.388	729	1.009	3.431	1.693	764	1.637	2.672	
14	40 bis unter	50	11.453	1.503	1.402	6.057	3.174	1.491	2.163	3.882	
15	50 bis unter	70	9.863	1.550	1.055	6.454	2.771	1.559	1.377	4.355	
16	70 bis unter	100	2.338	558	335	3.264	858	618	245	1.095	
17	100 bis unter	150	337	141	104	2.007	232	180	37	205	
18	150 bis unter	200	G	G	G	G	G	G	G	G	
19	200 und mehr		G	G	G	G	G	G	G	G	
20	Insgesamt		56.827	6.494	20.963	43.030	156.928	589.315	19.588	25.556	
21	Median			104		320		3.216		612	

Lohnsteuerstatistik 2018

1. Erhebungsmerkmale nach Bezugsarten, Geschlecht, Bezugsdauer und Bruttobezugsstufen

2. Teil

Einbehaltene Sozialversicherungsbeiträge insgesamt		Einbehaltene Sozialversicherungsbeiträge für Bezüge gem. § 67 Abs. 1 und 2		Einbehaltene SV-Beiträge für Bezüge gem. § 67 Abs. 3 bis 8 soweit mit festem Steuersatz versteuert		Auslandstätigkeit gem. § 3 Abs. 1 Z. 10 und 11 lit. b		Pendlerpauschale gem. § 16 Abs. 1 Z. 6		Zeile
Fälle	1.000 EUR	Fälle	1.000 EUR	Fälle	1.000 EUR	Fälle	1.000 EUR	Fälle	1.000 EUR	
1.9.1 Pensionistinnen mit ganzjährigen Bezügen										
8.034	398	7.687	56	-	-	-	-	1	0	1
12.895	1.841	12.737	259	1	0	-	-	1	0	2
42.751	10.323	42.533	1.463	2	0	-	-	8	1	3
57.011	19.119	56.782	2.709	5	0	-	-	14	1	4
60.990	26.731	60.763	3.789	7	0	-	-	22	5	5
78.861	43.824	78.675	6.224	14	0	-	-	38	10	6
208.338	139.847	208.165	19.900	33	1	-	-	72	24	7
118.217	99.427	118.181	14.145	26	2	-	-	113	40	8
68.038	66.524	68.013	9.462	17	1	-	-	67	26	9
137.666	160.582	137.628	22.836	56	3	-	-	176	71	10
104.965	151.734	104.922	21.577	49	2	-	-	171	78	11
69.674	122.101	69.618	17.365	43	3	-	-	147	69	12
46.404	95.363	46.332	13.555	44	2	-	-	105	53	13
53.943	135.645	53.789	19.275	73	2	-	-	135	78	14
33.302	112.624	32.998	15.908	59	5	-	-	145	103	15
8.122	38.052	7.974	5.301	20	2	-	-	50	43	16
1.628	9.859	1.596	1.363	13	2	-	-	8	6	17
G	G	G	G	G	G	G	G	G	G	18
G	G	G	G	G	G	G	G	G	G	19
1.111.123	1.236.377	1.108.674	175.527	463	26	-	-	1.274	609	20
	866		123		9		-		310	21

4. Teil

Pflegegeld		Bemessungsgrundlage Tarifbesteuerung		Insgesamt einbehaltene Lohnsteuer		Lohnsteuer mit festen Sätzen gem. § 67 Abs. 3 bis 8		Anrechenbare Lohnsteuer		Zeile
Fälle	1.000 EUR	Fälle	1.000 EUR	Fälle	1.000 EUR	Fälle	1.000 EUR	Fälle	1.000 EUR	
1.9.1 Pensionistinnen mit ganzjährigen Bezügen										
33.150	188.786	91.311	64.901	652	13	617	11	40	2	1
3.063	15.280	37.684	93.273	570	33	442	20	141	14	2
7.732	36.187	57.846	237.624	785	41	493	12	314	29	3
9.614	45.479	64.458	359.343	1.294	101	728	19	614	83	4
11.396	54.852	65.691	455.145	1.610	169	914	29	750	140	5
19.470	97.884	80.861	639.358	2.180	299	1.223	36	1.078	263	6
68.035	346.779	212.209	1.946.994	13.947	948	2.571	84	11.733	864	7
27.372	136.900	119.355	1.589.363	112.999	29.935	1.994	101	112.226	29.834	8
15.522	78.521	68.505	1.049.406	65.965	52.115	1.202	68	65.778	52.046	9
30.931	154.330	138.442	2.507.823	136.944	215.392	2.321	162	136.805	215.233	10
22.463	111.520	105.441	2.335.543	105.025	326.055	1.573	153	105.006	325.920	11
12.513	62.224	70.015	1.831.481	69.956	321.641	1.106	143	69.951	321.507	12
7.447	38.162	46.822	1.409.723	46.786	278.758	715	113	46.786	278.649	13
7.874	41.858	54.632	1.952.820	54.612	443.857	903	193	54.612	443.674	14
5.215	28.959	33.782	1.547.002	33.765	401.848	602	234	33.765	401.658	15
1.536	9.289	8.259	533.944	8.252	156.324	188	148	8.252	156.238	16
320	1.902	1.659	155.657	1.658	51.454	62	100	1.658	51.329	17
G	G	G	G	G	G	G	G	G	G	18
G	G	G	G	G	G	G	G	G	G	19
283.705	1.449.237	1.257.262	18.757.915	657.289	2.298.237	17.670	1.697	649.798	2.296.862	20
	3.480		12.502		2.186		15		2.234	21

Lohnsteuerstatistik 2018

1. Erhebungsmerkmale nach Bezugsarten, Geschlecht, Bezugsdauer und Bruttobezugsstufen

1. Teil

Zeile	Stufen der Bruttobezüge in 1.000 EUR		Bruttobezüge insgesamt		Jahresnetto-bezug: Median	darunter		Steuerfreie Bezüge gem. § 68		Bezüge gem. § 67 Abs. 1 und 2 vor Abzug der Sozialversicherungsbeiträge	
						Vollzeitbeschäftigung	Teilzeitbeschäftigung	Fälle	1.000 EUR	Fälle	1.000 EUR
	Fälle	1.000 EUR	EUR	Fälle	Fälle	Fälle	1.000 EUR	Fälle	1.000 EUR		
1.9.2 Pensionistinnen mit nichtganztägigen Bezügen											
1	0 bis unter	2	28.306	16.165	311	-	-	11	0	8.489	752
2	2 bis unter	4	9.895	29.005	2.693	-	-	30	1	6.153	1.905
3	4 bis unter	6	7.628	37.882	4.588	-	-	32	2	6.722	3.760
4	6 bis unter	8	6.754	46.993	6.473	-	-	22	2	6.483	5.129
5	8 bis unter	10	5.570	49.751	8.233	-	-	29	2	5.499	5.615
6	10 bis unter	12	4.457	48.767	10.053	-	-	20	2	4.431	5.859
7	12 bis unter	15	3.978	53.180	11.854	-	-	19	2	3.963	6.776
8	15 bis unter	18	2.474	40.601	14.136	-	-	14	1	2.468	5.210
9	18 bis unter	20	1.158	21.948	15.983	-	-	5	2	1.154	2.836
10	20 bis unter	25	1.874	41.765	18.065	-	-	11	2	1.871	5.518
11	25 bis unter	30	959	26.143	21.360	-	-	5	1	957	3.398
12	30 bis unter	35	538	17.345	24.755	-	-	1	1	535	2.308
13	35 bis unter	40	299	11.127	28.034	-	-	1	0	299	1.504
14	40 bis unter	50	350	15.575	32.596	-	-	-	-	348	2.034
15	50 bis unter	70	180	10.168	39.757	-	-	1	0	178	1.320
16	70 bis unter	100	49	3.899	54.205	-	-	-	-	48	452
17	100 bis unter	150	15	1.750	77.900	-	-	-	-	14	194
18	150 bis unter	200	G	G	G	G	G	G	G	G	G
19	200 und mehr		G	G	G	G	G	G	G	G	G
20	Insgesamt		74.491	473.378	3.484	-	-	201	19	49.618	54.655
21	Median			3.789					50		767

3. Teil

Zeile	Stufen der Bruttobezüge in 1.000 EUR		Einbehaltene freiwillige Beiträge gem. § 16 Abs. 1 Z.3b		Mit festen Sätzen versteuerte Bez. gem. § 67 Abs. 3 bis 8 vor Abzug der SV. - Beiträge		Übrige steuerfreie Bezüge		Freibeträge		
			Fälle	1.000 EUR	Fälle	1.000 EUR	Fälle	1.000 EUR	Fälle	1.000 EUR	
1.9.2 Pensionistinnen mit nichtganztägigen Bezügen											
1	0 bis unter	2	73	0	2.427	797	2.228	968	70	9	
2	2 bis unter	4	134	1	643	689	1.531	1.547	109	32	
3	4 bis unter	6	135	2	570	649	1.835	3.270	75	50	
4	6 bis unter	8	119	2	518	696	1.865	4.390	75	34	
5	8 bis unter	10	113	3	467	645	1.424	4.141	82	46	
6	10 bis unter	12	96	3	365	627	1.022	3.506	75	71	
7	12 bis unter	15	141	5	311	640	147	457	80	101	
8	15 bis unter	18	118	5	220	695	36	77	61	110	
9	18 bis unter	20	76	4	101	367	15	8	40	108	
10	20 bis unter	25	151	8	162	641	34	37	71	176	
11	25 bis unter	30	106	11	109	797	33	36	42	125	
12	30 bis unter	35	76	6	54	328	19	17	30	131	
13	35 bis unter	40	58	5	34	280	8	12	9	45	
14	40 bis unter	50	63	9	43	512	22	17	11	120	
15	50 bis unter	70	36	7	18	322	11	7	10	36	
16	70 bis unter	100	8	1	6	277	5	1	1	0	
17	100 bis unter	150	1	0	-	-	5	30	1	1	
18	150 bis unter	200	G	G	G	G	G	G	G	G	
19	200 und mehr		G	G	G	G	G	G	G	G	
20	Insgesamt		1.504	72	6.049	9.123	10.240	18.522	842	1.194	
21	Median			27		401		1.168		341	

Lohnsteuerstatistik 2018

1. Erhebungsmerkmale nach Bezugsarten, Geschlecht, Bezugsdauer und Bruttobezugsstufen

2. Teil

Einbehaltene Sozialversicherungsbeiträge insgesamt		Einbehaltene Sozialversicherungsbeiträge für Bezüge gem. § 67 Abs. 1 und 2		Einbehaltene SV-Beiträge für Bezüge gem. § 67 Abs. 3 bis 8 soweit mit festem Steuersatz versteuert		Auslandstätigkeit gem. § 3 Abs. 1 Z. 10 und 11 lit. b		Pendlerpauschale gem. § 16 Abs. 1 Z. 6		Zeile
Fälle	1.000 EUR	Fälle	1.000 EUR	Fälle	1.000 EUR	Fälle	1.000 EUR	Fälle	1.000 EUR	
1.9.2 Pensionistinnen mit nichtganzzährigen Bezügen										
9.448	534	2.151	14	6	0	-	-	-	-	1
8.183	1.220	4.443	78	4	0	-	-	2	0	2
6.972	1.759	6.034	201	5	0	-	-	3	1	3
6.458	2.286	6.170	280	2	0	-	-	9	2	4
5.428	2.495	5.345	311	3	0	-	-	5	0	5
4.378	2.481	4.345	329	2	0	-	-	4	2	6
3.925	2.766	3.904	361	2	0	-	-	5	1	7
2.426	2.118	2.416	279	2	0	-	-	4	1	8
1.140	1.156	1.131	153	-	-	-	-	3	0	9
1.839	2.256	1.833	305	2	0	-	-	5	1	10
922	1.389	916	188	2	1	-	-	3	1	11
517	950	510	129	-	-	-	-	-	-	12
280	602	278	85	-	-	-	-	-	-	13
330	870	325	119	-	-	-	-	2	1	14
174	538	168	75	-	-	-	-	-	-	15
44	169	44	24	-	-	-	-	-	-	16
13	47	13	7	-	-	-	-	1	0	17
G	G	G	G	G	G	G	G	G	G	18
G	G	G	G	G	G	G	G	G	G	19
52.483	23.661	40.032	2.941	30	1	-	-	46	9	20
	325		52		11			-	124	21

4. Teil

Pflegegeld		Bemessungsgrundlage Tarifbesteuerung		Insgesamt einbehaltene Lohnsteuer		Lohnsteuer mit festen Sätzen gem. § 67 Abs. 3 bis 8		Anrechenbare Lohnsteuer		Zeile
Fälle	1.000 EUR	Fälle	1.000 EUR	Fälle	1.000 EUR	Fälle	1.000 EUR	Fälle	1.000 EUR	
1.9.2 Pensionistinnen mit nichtganzzährigen Bezügen										
12.936	21.248	18.099	13.119	3.985	196	2.076	38	1.923	158	1
4.276	9.247	9.765	23.689	3.553	679	542	27	3.055	652	2
3.631	10.814	7.585	28.591	2.795	945	503	26	2.375	919	3
3.556	13.721	6.727	34.732	2.811	1.088	466	27	2.433	1.060	4
3.075	13.772	5.558	37.114	2.915	1.413	428	28	2.590	1.386	5
2.459	12.029	4.449	36.545	2.802	1.677	338	29	2.582	1.648	6
2.277	10.617	3.976	42.794	3.571	3.292	285	30	3.461	3.262	7
1.475	7.099	2.471	32.665	2.453	3.596	194	29	2.431	3.567	8
701	3.495	1.157	17.622	1.151	2.374	87	16	1.149	2.357	9
1.169	5.878	1.874	33.430	1.864	5.464	137	28	1.862	5.436	10
592	3.123	959	20.573	950	4.018	85	28	947	3.989	11
325	1.747	538	13.733	537	2.987	47	14	537	2.973	12
179	979	299	8.763	297	2.076	30	12	296	2.065	13
232	1.284	349	12.133	348	3.147	39	21	346	3.126	14
118	722	179	8.012	180	2.293	18	17	178	2.276	15
26	191	49	3.023	49	1.012	5	15	49	997	16
8	38	15	1.485	15	521	-	-	15	521	17
G	G	G	G	G	G	G	G	G	G	18
G	G	G	G	G	G	G	G	G	G	19
37.039	116.013	64.056	369.073	30.283	37.265	5.281	394	26.236	36.870	20
	2.139		3.695		418		21		564	21

Lohnsteuerstatistik 2018

2. Erhebungsmerkmale nach sozialer Stellung, Geschlecht, Bezugsdauer, Beschäftigungsausmaß und Bruttobezugsstufen

1. Teil

Zeile	Stufen der Bruttobezüge in 1.000 EUR			Bruttobezüge insgesamt		Jahresnetto-bezug: Median	darunter		Steuerfreie Bezüge gem. § 68		Bezüge gem. § 67 Abs. 1 und 2 vor Abzug der Sozialversicherungsbeiträge	
							Vollzeitbeschäftigung	Teilzeitbeschäftigung				
							Fälle	1.000 EUR	EUR	Fälle	Fälle	Fälle
2.1 Lehrlinge insgesamt												
1	0	bis unter	2	5.835	6.045	954	5.751	78	532	21	3.585	498
2	2	bis unter	4	21.088	65.882	2.780	20.893	167	2.870	219	19.578	7.416
3	4	bis unter	6	8.807	42.553	4.215	8.545	247	2.223	212	7.944	4.468
4	6	bis unter	8	6.771	47.782	6.369	6.626	140	1.396	199	5.922	5.303
5	8	bis unter	10	16.086	147.457	8.211	16.024	57	2.616	395	14.701	18.067
6	10	bis unter	12	15.187	165.587	9.522	15.166	20	4.469	808	15.053	21.906
7	12	bis unter	15	18.625	247.302	11.505	18.613	12	5.814	1.151	18.612	33.297
8	15	bis unter	18	9.118	151.083	14.184	9.113	5	3.287	753	9.114	19.420
9	18	bis unter	20	3.774	71.058	15.699	3.773	-	2.007	553	3.772	9.369
10	20	bis unter	25	3.424	75.213	17.915	3.424	-	2.180	946	3.423	8.820
11	25	bis unter	30	1.014	27.477	21.219	1.014	-	731	479	1.013	2.818
12	30	bis unter	35	6	180	22.901	6	-	5	3	6	17
13	35	bis unter	40	-	-	-	-	-	-	-	-	-
14	40	bis unter	50	-	-	-	-	-	-	-	-	-
15	50	bis unter	70	-	-	-	-	-	-	-	-	-
16	70	bis unter	100	-	-	-	-	-	-	-	-	-
17	100	bis unter	150	-	-	-	-	-	-	-	-	-
18	150	bis unter	200	-	-	-	-	-	-	-	-	-
19	200	und mehr		-	-	-	-	-	-	-	-	-
20	Insgesamt			109.735	1.047.622	8.509	108.948	726	28.130	5.737	102.723	131.398
21	Median			9.576				80		1.335		

2. Teil

Zeile	Stufen der Bruttobezüge in 1.000 EUR			Mit festen Sätzen versteuerte Bezüge gem. § 67 Abs. 3 bis 8 vor Abzug der SV -Beiträge		Pendlerpauschale gem. § 16 Abs. 1 Z.6		Einbehaltene Sozialversicherungsbeiträge insgesamt		Insgesamt einbehaltene Lohnsteuer		Jahreslohnsteuer: Median
2.1 Lehrlinge insgesamt												
1	0	bis unter	2	45	5	26	5	5.076	584	267	4	8
2	2	bis unter	4	406	62	259	78	20.762	7.541	1.304	32	12
3	4	bis unter	6	787	126	154	52	8.608	4.615	1.948	86	16
4	6	bis unter	8	328	104	103	52	6.535	4.964	1.023	93	37
5	8	bis unter	10	454	164	321	261	16.025	16.229	1.421	132	34
6	10	bis unter	12	679	351	410	321	15.177	19.694	3.192	251	35
7	12	bis unter	15	704	415	641	577	18.616	29.636	9.567	918	53
8	15	bis unter	18	1.353	983	383	323	9.115	19.485	8.445	2.475	302
9	18	bis unter	20	271	242	225	163	3.774	9.636	3.678	1.840	475
10	20	bis unter	25	993	1.050	208	186	3.423	10.324	3.378	3.194	942
11	25	bis unter	30	562	794	48	42	1.014	3.988	1.010	1.860	1.922
12	30	bis unter	35	3	7	-	-	6	26	6	17	2.717
13	35	bis unter	40	-	-	-	-	-	-	-	-	-
14	40	bis unter	50	-	-	-	-	-	-	-	-	-
15	50	bis unter	70	-	-	-	-	-	-	-	-	-
16	70	bis unter	100	-	-	-	-	-	-	-	-	-
17	100	bis unter	150	-	-	-	-	-	-	-	-	-
18	150	bis unter	200	-	-	-	-	-	-	-	-	-
19	200	und mehr		-	-	-	-	-	-	-	-	-
20	Insgesamt			6.585	4.304	2.778	2.061	108.131	126.722	35.239	10.902	154
21	Median			574		372		1.154		154		

Lohnsteuerstatistik 2018

2. Erhebungsmerkmale nach sozialer Stellung, Geschlecht, Bezugsdauer, Beschäftigungsausmaß und Bruttobezugsstufen

1. Teil

Zeile	Stufen der Bruttobezüge in 1.000 EUR			Bruttobezüge insgesamt		Jahresnetto-bezug: Median	darunter		Steuerfreie Bezüge gem. § 68		Bezüge gem. § 67 Abs. 1 und 2 vor Abzug der Sozialversicherungsbeiträge	
							Vollzeitbeschäftigung	Teilzeitbeschäftigung				
							Fälle	1.000 EUR				
2.1.1.1 Lehrlinge mit ganzjährigen Bezügen und Vollzeitbeschäftigung												
1	0	bis unter	2	115	146	1.275	115	-	26	2	44	7
2	2	bis unter	4	758	2.672	3.787	758	-	110	13	141	45
3	4	bis unter	6	961	4.843	4.732	961	-	172	25	461	231
4	6	bis unter	8	3.118	22.546	6.477	3.118	-	378	67	2.695	2.541
5	8	bis unter	10	14.306	131.665	8.259	14.306	-	1.952	292	12.990	16.155
6	10	bis unter	12	14.379	156.786	9.529	14.379	-	4.134	753	14.251	20.811
7	12	bis unter	15	18.091	240.201	11.513	18.091	-	5.513	1.094	18.083	32.426
8	15	bis unter	18	8.867	146.994	14.208	8.867	-	3.127	720	8.864	18.917
9	18	bis unter	20	3.697	69.597	15.710	3.697	-	1.955	536	3.695	9.215
10	20	bis unter	25	3.304	72.588	17.938	3.304	-	2.083	918	3.303	8.539
11	25	bis unter	30	998	27.063	21.236	998	-	716	475	997	2.785
12	30	bis unter	35	6	180	22.901	6	-	5	3	6	17
13	35	bis unter	40	-	-	-	-	-	-	-	-	-
14	40	bis unter	50	-	-	-	-	-	-	-	-	-
15	50	bis unter	70	-	-	-	-	-	-	-	-	-
16	70	bis unter	100	-	-	-	-	-	-	-	-	-
17	100	bis unter	150	-	-	-	-	-	-	-	-	-
18	150	bis unter	200	-	-	-	-	-	-	-	-	-
19	200	und mehr		-	-	-	-	-	-	-	-	-
20	Insgesamt			68.600	875.281	10.637	68.600	-	20.171	4.899	65.530	111.689
21	Median				12.092					102		1.649

2. Teil

Zeile	Stufen der Bruttobezüge in 1.000 EUR			Mit festen Sätzen versteuerte Bezüge gem. § 67 Abs. 3 bis 8 vor Abzug der SV -Beiträge		Pendlerpauschale gem. § 16 Abs. 1 Z.6		Einbehaltene Sozialversicherungsbeiträge insgesamt		Insgesamt einbehaltene Lohnsteuer		Jahreslohnsteuer: Median									
													Fälle	1.000 EUR	Fälle	1.000 EUR	Fälle	1.000 EUR	Fälle	1.000 EUR	EUR
													2.1.1.1 Lehrlinge mit ganzjährigen Bezügen und Vollzeitbeschäftigung								
1	0	bis unter	2	1	0	1	0	101	16	1	0	30									
2	2	bis unter	4	5	1	2	0	711	92	16	1	20									
3	4	bis unter	6	35	6	4	1	937	315	64	5	27									
4	6	bis unter	8	70	19	27	21	3.080	2.331	154	11	22									
5	8	bis unter	10	282	96	284	236	14.257	14.384	694	28	24									
6	10	bis unter	12	537	281	371	299	14.372	18.590	2.623	126	30									
7	12	bis unter	15	590	329	613	556	18.083	28.691	9.076	745	50									
8	15	bis unter	18	1.287	921	371	318	8.864	18.910	8.196	2.316	299									
9	18	bis unter	20	225	195	220	161	3.697	9.427	3.601	1.756	472									
10	20	bis unter	25	925	976	200	180	3.303	9.935	3.258	3.019	927									
11	25	bis unter	30	546	765	48	42	998	3.923	994	1.827	1.911									
12	30	bis unter	35	3	7	-	-	6	26	6	17	2.717									
13	35	bis unter	40	-	-	-	-	-	-	-	-	-									
14	40	bis unter	50	-	-	-	-	-	-	-	-	-									
15	50	bis unter	70	-	-	-	-	-	-	-	-	-									
16	70	bis unter	100	-	-	-	-	-	-	-	-	-									
17	100	bis unter	150	-	-	-	-	-	-	-	-	-									
18	150	bis unter	200	-	-	-	-	-	-	-	-	-									
19	200	und mehr		-	-	-	-	-	-	-	-	-									
20	Insgesamt			4.506	3.596	2.141	1.814	68.409	106.639	28.683	9.851	223									
21	Median				751		372		1.439		223										

Lohnsteuerstatistik 2018

2. Erhebungsmerkmale nach sozialer Stellung, Geschlecht, Bezugsdauer, Beschäftigungsausmaß und Bruttobezugsstufen

1. Teil

Zeile	Stufen der Bruttobezüge in 1.000 EUR			Bruttobezüge insgesamt		Jahresnetto-bezug: Median	darunter		Steuerfreie Bezüge gem. § 68		Bezüge gem. § 67 Abs. 1 und 2 vor Abzug der Sozialversicherungsbeiträge	
							Vollzeitbeschäftigung	Teilzeitbeschäftigung				
							Fälle	1.000 EUR	EUR	Fälle	Fälle	Fälle
2.1.3 Lehrlinge (Männer)												
1	0	bis unter	2	3.169	3.296	969	3.119	44	275	9	1.852	257
2	2	bis unter	4	13.352	42.173	2.808	13.220	105	1.695	120	12.486	4.714
3	4	bis unter	6	5.716	27.509	4.172	5.569	134	1.471	137	5.203	2.824
4	6	bis unter	8	3.220	22.515	6.264	3.132	83	763	102	2.750	2.340
5	8	bis unter	10	9.975	91.937	8.272	9.940	30	1.656	228	9.056	11.157
6	10	bis unter	12	9.490	103.288	9.499	9.474	15	2.849	510	9.375	13.436
7	12	bis unter	15	12.698	168.889	11.531	12.689	9	3.871	773	12.687	22.599
8	15	bis unter	18	7.544	125.407	14.211	7.539	5	2.607	592	7.541	15.948
9	18	bis unter	20	3.231	60.845	15.684	3.230	-	1.771	492	3.229	7.991
10	20	bis unter	25	3.036	66.779	17.940	3.036	-	1.981	869	3.035	7.686
11	25	bis unter	30	957	25.942	21.225	957	-	697	444	956	2.613
12	30	bis unter	35	6	180	22.901	6	-	5	3	6	17
13	35	bis unter	40	-	-	-	-	-	-	-	-	-
14	40	bis unter	50	-	-	-	-	-	-	-	-	-
15	50	bis unter	70	-	-	-	-	-	-	-	-	-
16	70	bis unter	100	-	-	-	-	-	-	-	-	-
17	100	bis unter	150	-	-	-	-	-	-	-	-	-
18	150	bis unter	200	-	-	-	-	-	-	-	-	-
19	200	und mehr		-	-	-	-	-	-	-	-	-
20	Insgesamt			72.394	738.761	8.946	71.911	425	19.641	4.276	68.176	91.580
21	Median			10.125				86		1.371		

2. Teil

Zeile	Stufen der Bruttobezüge in 1.000 EUR			Mit festen Sätzen versteuerte Bezüge gem. § 67 Abs. 3 bis 8 vor Abzug der SV -Beiträge		Pendlerpauschale gem. § 16 Abs. 1 Z.6		Einbehaltene Sozialversicherungsbeiträge insgesamt		Insgesamt einbehaltene Lohnsteuer		Jahreslohnsteuer: Median
								Fälle	1.000 EUR	EUR		
2.1.3 Lehrlinge (Männer)												
1	0	bis unter	2	35	3	13	2	2.759	315	169	3	8
2	2	bis unter	4	389	59	177	52	13.145	4.865	967	24	12
3	4	bis unter	6	756	119	105	29	5.605	3.047	1.562	68	13
4	6	bis unter	8	304	85	61	25	3.094	2.289	749	72	34
5	8	bis unter	10	402	151	226	168	9.941	10.135	989	101	34
6	10	bis unter	12	623	332	251	201	9.482	12.293	2.239	189	37
7	12	bis unter	15	634	390	459	409	12.694	20.275	6.734	676	53
8	15	bis unter	18	1.301	957	310	245	7.541	16.366	7.098	2.133	307
9	18	bis unter	20	255	231	178	125	3.231	8.316	3.168	1.596	477
10	20	bis unter	25	968	1.037	171	149	3.035	9.178	3.004	2.869	956
11	25	bis unter	30	558	789	39	34	957	3.771	953	1.769	1.946
12	30	bis unter	35	3	7	-	-	6	26	6	17	2.717
13	35	bis unter	40	-	-	-	-	-	-	-	-	-
14	40	bis unter	50	-	-	-	-	-	-	-	-	-
15	50	bis unter	70	-	-	-	-	-	-	-	-	-
16	70	bis unter	100	-	-	-	-	-	-	-	-	-
17	100	bis unter	150	-	-	-	-	-	-	-	-	-
18	150	bis unter	200	-	-	-	-	-	-	-	-	-
19	200	und mehr		-	-	-	-	-	-	-	-	-
20	Insgesamt			6.228	4.160	1.990	1.438	71.490	90.876	27.638	9.517	215
21	Median			596		372		1.215		215		

Lohnsteuerstatistik 2018

2. Erhebungsmerkmale nach sozialer Stellung, Geschlecht, Bezugsdauer, Beschäftigungsausmaß und Bruttobezugsstufen

1. Teil

Zeile	Stufen der Bruttobezüge in 1.000 EUR			Bruttobezüge insgesamt		Jahresnetto-bezug: Median	darunter		Steuerfreie Bezüge gem. § 68		Bezüge gem. § 67 Abs. 1 und 2 vor Abzug der Sozialversicherungsbeiträge	
							Vollzeitbeschäftigung	Teilzeitbeschäftigung				
							Fälle	1.000 EUR	EUR	Fälle	Fälle	Fälle
2.1.4 Lehrlinge (Männer) mit ganzjährigen Bezügen												
1	0	bis unter	2	54	61	1.216	49	5	3	0	19	3
2	2	bis unter	4	432	1.542	3.785	365	61	29	2	121	35
3	4	bis unter	6	558	2.778	4.670	481	72	64	7	273	124
4	6	bis unter	8	1.065	7.658	6.560	1.021	43	151	21	834	732
5	8	bis unter	10	8.880	82.222	8.315	8.856	20	1.230	159	8.017	10.015
6	10	bis unter	12	8.966	97.588	9.510	8.952	13	2.632	472	8.856	12.746
7	12	bis unter	15	12.351	164.260	11.541	12.343	8	3.681	738	12.345	22.056
8	15	bis unter	18	7.365	122.495	14.231	7.362	3	2.490	568	7.363	15.599
9	18	bis unter	20	3.166	59.612	15.693	3.165	-	1.728	479	3.164	7.865
10	20	bis unter	25	2.924	64.328	17.981	2.924	-	1.891	843	2.923	7.428
11	25	bis unter	30	941	25.527	21.243	941	-	682	440	940	2.581
12	30	bis unter	35	6	180	22.901	6	-	5	3	6	17
13	35	bis unter	40	-	-	-	-	-	-	-	-	-
14	40	bis unter	50	-	-	-	-	-	-	-	-	-
15	50	bis unter	70	-	-	-	-	-	-	-	-	-
16	70	bis unter	100	-	-	-	-	-	-	-	-	-
17	100	bis unter	150	-	-	-	-	-	-	-	-	-
18	150	bis unter	200	-	-	-	-	-	-	-	-	-
19	200	und mehr		-	-	-	-	-	-	-	-	-
20	Insgesamt			46.708	628.251	11.153	46.465	225	14.586	3.730	44.861	79.200
21	Median				12.700					110		1.717

2. Teil

Zeile	Stufen der Bruttobezüge in 1.000 EUR			Mit festen Sätzen versteuerte Bezüge gem. § 67 Abs. 3 bis 8 vor Abzug der SV-Beiträge		Pendlerpauschale gem. § 16 Abs. 1 Z.6		Einbehaltene Sozialversicherungsbeiträge insgesamt		Insgesamt einbehaltene Lohnsteuer		Jahreslohnsteuer: Median
								Fälle	1.000 EUR	EUR	Fälle	1.000 EUR
2.1.4 Lehrlinge (Männer) mit ganzjährigen Bezügen												
1	0	bis unter	2	5	1	-	-	46	5	6	0	11
2	2	bis unter	4	61	9	3	1	403	57	67	1	7
3	4	bis unter	6	77	12	3	1	545	184	100	6	11
4	6	bis unter	8	69	20	14	12	1.049	691	131	12	26
5	8	bis unter	10	253	90	205	152	8.851	8.988	514	24	25
6	10	bis unter	12	501	272	228	188	8.961	11.577	1.869	97	33
7	12	bis unter	15	534	316	441	393	12.347	19.660	6.410	544	50
8	15	bis unter	18	1.244	906	302	241	7.362	15.956	6.920	2.010	306
9	18	bis unter	20	213	191	174	123	3.166	8.139	3.103	1.524	474
10	20	bis unter	25	901	964	164	144	2.923	8.812	2.892	2.703	940
11	25	bis unter	30	542	760	39	34	941	3.706	937	1.735	1.936
12	30	bis unter	35	3	7	-	-	6	26	6	17	2.717
13	35	bis unter	40	-	-	-	-	-	-	-	-	-
14	40	bis unter	50	-	-	-	-	-	-	-	-	-
15	50	bis unter	70	-	-	-	-	-	-	-	-	-
16	70	bis unter	100	-	-	-	-	-	-	-	-	-
17	100	bis unter	150	-	-	-	-	-	-	-	-	-
18	150	bis unter	200	-	-	-	-	-	-	-	-	-
19	200	und mehr		-	-	-	-	-	-	-	-	-
20	Insgesamt			4.403	3.548	1.573	1.288	46.600	77.800	22.955	8.674	272
21	Median				757		372		1.512		272	

Lohnsteuerstatistik 2018

2. Erhebungsmerkmale nach sozialer Stellung, Geschlecht, Bezugsdauer, Beschäftigungsausmaß und Bruttobezugsstufen

1. Teil

Zeile	Stufen der Bruttobezüge in 1.000 EUR			Bruttobezüge insgesamt		Jahresnetto-bezug: Median	darunter		Steuerfreie Bezüge gem. § 68		Bezüge gem. § 67 Abs. 1 und 2 vor Abzug der Sozialversicherungsbeiträge	
							Vollzeitbeschäftigung	Teilzeitbeschäftigung				
							Fälle	1.000 EUR	EUR	Fälle	Fälle	Fälle
2.1.4.1 Lehrlinge (Männer) mit ganzjährigen Bezügen und Vollzeitbeschäftigung												
1	0	bis unter	2	49	55	1.230	49	-	3	0	17	3
2	2	bis unter	4	365	1.321	3.822	365	-	18	1	56	18
3	4	bis unter	6	481	2.402	4.745	481	-	41	4	197	92
4	6	bis unter	8	1.021	7.347	6.568	1.021	-	137	19	791	692
5	8	bis unter	10	8.856	82.007	8.316	8.856	-	1.221	158	7.993	9.990
6	10	bis unter	12	8.952	97.433	9.510	8.952	-	2.628	472	8.842	12.727
7	12	bis unter	15	12.343	164.151	11.542	12.343	-	3.677	738	12.337	22.043
8	15	bis unter	18	7.362	122.445	14.233	7.362	-	2.488	567	7.360	15.596
9	18	bis unter	20	3.165	59.593	15.693	3.165	-	1.727	479	3.163	7.864
10	20	bis unter	25	2.924	64.328	17.981	2.924	-	1.891	843	2.923	7.428
11	25	bis unter	30	941	25.527	21.243	941	-	682	440	940	2.581
12	30	bis unter	35	6	180	22.901	6	-	5	3	6	17
13	35	bis unter	40	-	-	-	-	-	-	-	-	-
14	40	bis unter	50	-	-	-	-	-	-	-	-	-
15	50	bis unter	70	-	-	-	-	-	-	-	-	-
16	70	bis unter	100	-	-	-	-	-	-	-	-	-
17	100	bis unter	150	-	-	-	-	-	-	-	-	-
18	150	bis unter	200	-	-	-	-	-	-	-	-	-
19	200	und mehr		-	-	-	-	-	-	-	-	-
20	Insgesamt			46.465	626.789	11.174	46.465	-	14.518	3.724	44.625	79.049
21	Median			12.726			111			1.720		

2. Teil

Zeile	Stufen der Bruttobezüge in 1.000 EUR			Mit festen Sätzen versteuerte Bezüge gem. § 67 Abs. 3 bis 8 vor Abzug der SV-Beiträge		Pendlerpauschale gem. § 16 Abs. 1 Z.6		Einbehaltene Sozialversicherungsbeiträge insgesamt		Insgesamt einbehaltene Lohnsteuer		Jahreslohnsteuer: Median			
													Fälle	1.000 EUR	Fälle
								Fälle	1.000 EUR	EUR	Fälle	1.000 EUR	EUR	Fälle	1.000 EUR
2.1.4.1 Lehrlinge (Männer) mit ganzjährigen Bezügen und Vollzeitbeschäftigung															
1	0	bis unter	2	-	-	-	-	41	4	1	0	30			
2	2	bis unter	4	4	1	1	0	336	31	9	0	19			
3	4	bis unter	6	28	4	1	0	468	142	46	4	25			
4	6	bis unter	8	66	18	12	11	1.006	662	116	9	23			
5	8	bis unter	10	247	89	204	152	8.827	8.967	498	21	24			
6	10	bis unter	12	496	269	226	187	8.947	11.558	1.856	92	32			
7	12	bis unter	15	530	312	441	393	12.339	19.643	6.403	539	50			
8	15	bis unter	18	1.241	897	302	241	7.359	15.948	6.917	2.007	306			
9	18	bis unter	20	212	189	174	123	3.165	8.135	3.102	1.523	474			
10	20	bis unter	25	901	964	164	144	2.923	8.812	2.892	2.703	940			
11	25	bis unter	30	542	760	39	34	941	3.706	937	1.735	1.936			
12	30	bis unter	35	3	7	-	-	6	26	6	17	2.717			
13	35	bis unter	40	-	-	-	-	-	-	-	-	-			
14	40	bis unter	50	-	-	-	-	-	-	-	-	-			
15	50	bis unter	70	-	-	-	-	-	-	-	-	-			
16	70	bis unter	100	-	-	-	-	-	-	-	-	-			
17	100	bis unter	150	-	-	-	-	-	-	-	-	-			
18	150	bis unter	200	-	-	-	-	-	-	-	-	-			
19	200	und mehr		-	-	-	-	-	-	-	-	-			
20	Insgesamt			4.270	3.509	1.564	1.285	46.358	77.634	22.783	8.650	274			
21	Median			772			372		1.514		274				

Lohnsteuerstatistik 2018

2. Erhebungsmerkmale nach sozialer Stellung, Geschlecht, Bezugsdauer, Beschäftigungsausmaß und Bruttobezugsstufen

1. Teil

Zeile	Stufen der Bruttobezüge in 1.000 EUR			Bruttobezüge insgesamt		Jahresnetto-bezug: Median	darunter		Steuerfreie Bezüge gem. § 68		Bezüge gem. § 67 Abs. 1 und 2 vor Abzug der Sozialversicherungsbeiträge	
							Vollzeitbeschäftigung	Teilzeitbeschäftigung				
							Fälle	1.000 EUR	EUR	Fälle	Fälle	Fälle
2.1.5 Lehrlinge (Männer) mit nichtganzzährigen Bezügen												
1	0	bis unter	2	3.115	3.235	966	3.070	39	272	9	1.833	254
2	2	bis unter	4	12.920	40.632	2.797	12.855	44	1.666	119	12.365	4.679
3	4	bis unter	6	5.158	24.731	4.121	5.088	62	1.407	130	4.930	2.700
4	6	bis unter	8	2.155	14.857	6.092	2.111	40	612	81	1.916	1.608
5	8	bis unter	10	1.095	9.715	7.727	1.084	10	426	69	1.039	1.142
6	10	bis unter	12	524	5.699	9.269	522	2	217	37	519	689
7	12	bis unter	15	347	4.629	11.212	346	1	190	35	342	542
8	15	bis unter	18	179	2.912	13.297	177	2	117	24	178	348
9	18	bis unter	20	65	1.234	15.139	65	-	43	13	65	126
10	20	bis unter	25	112	2.451	16.846	112	-	90	26	112	258
11	25	bis unter	30	16	414	19.764	16	-	15	4	16	33
12	30	bis unter	35	-	-	-	-	-	-	-	-	-
13	35	bis unter	40	-	-	-	-	-	-	-	-	-
14	40	bis unter	50	-	-	-	-	-	-	-	-	-
15	50	bis unter	70	-	-	-	-	-	-	-	-	-
16	70	bis unter	100	-	-	-	-	-	-	-	-	-
17	100	bis unter	150	-	-	-	-	-	-	-	-	-
18	150	bis unter	200	-	-	-	-	-	-	-	-	-
19	200	und mehr		-	-	-	-	-	-	-	-	-
20	Insgesamt			25.686	110.510	3.043	25.446	200	5.055	546	23.315	12.380
21	Median			3.468						48		432

2. Teil

Zeile	Stufen der Bruttobezüge in 1.000 EUR			Mit festen Sätzen versteuerte Bezüge gem. § 67 Abs. 3 bis 8 vor Abzug der SV -Beiträge		Pendlerpauschale gem. § 16 Abs. 1 Z.6		Einbehaltene Sozialversicherungsbeiträge insgesamt		Insgesamt einbehaltene Lohnsteuer		Jahreslohnsteuer: Median
								Fälle	1.000 EUR			
								Fälle	1.000 EUR	EUR	Fälle	1.000 EUR
2.1.5 Lehrlinge (Männer) mit nichtganzzährigen Bezügen												
1	0	bis unter	2	30	3	13	2	2.713	310	163	3	8
2	2	bis unter	4	328	50	174	51	12.742	4.808	900	24	14
3	4	bis unter	6	679	107	102	28	5.060	2.863	1.462	62	13
4	6	bis unter	8	235	65	47	14	2.045	1.598	618	60	37
5	8	bis unter	10	149	60	21	16	1.090	1.147	475	77	72
6	10	bis unter	12	122	60	23	12	521	716	370	92	150
7	12	bis unter	15	100	75	18	16	347	615	324	131	325
8	15	bis unter	18	57	52	8	3	179	410	178	123	634
9	18	bis unter	20	42	40	4	2	65	177	65	72	1.023
10	20	bis unter	25	67	73	7	5	112	366	112	166	1.553
11	25	bis unter	30	16	29	-	-	16	65	16	33	2.036
12	30	bis unter	35	-	-	-	-	-	-	-	-	-
13	35	bis unter	40	-	-	-	-	-	-	-	-	-
14	40	bis unter	50	-	-	-	-	-	-	-	-	-
15	50	bis unter	70	-	-	-	-	-	-	-	-	-
16	70	bis unter	100	-	-	-	-	-	-	-	-	-
17	100	bis unter	150	-	-	-	-	-	-	-	-	-
18	150	bis unter	200	-	-	-	-	-	-	-	-	-
19	200	und mehr		-	-	-	-	-	-	-	-	-
20	Insgesamt			1.825	612	417	150	24.890	13.076	4.683	844	30
21	Median			141			197		425		30	

Lohnsteuerstatistik 2018

2. Erhebungsmerkmale nach sozialer Stellung, Geschlecht, Bezugsdauer, Beschäftigungsausmaß und Bruttobezugsstufen

1. Teil

Zeile	Stufen der Bruttobezüge in 1.000 EUR			Bruttobezüge insgesamt		Jahresnetto-bezug: Median	darunter		Steuerfreie Bezüge gem. § 68		Bezüge gem. § 67 Abs. 1 und 2 vor Abzug der Sozialversicherungsbeiträge	
							Vollzeitbeschäftigung	Teilzeitbeschäftigung				
							Fälle	1.000 EUR	EUR	Fälle	Fälle	Fälle
2.1.6 Lehrlinge (Frauen)												
1	0	bis unter	2	2.666	2.749	933	2.632	34	257	12	1.733	241
2	2	bis unter	4	7.736	23.709	2.722	7.673	62	1.175	98	7.092	2.702
3	4	bis unter	6	3.091	15.044	4.286	2.976	113	752	75	2.741	1.644
4	6	bis unter	8	3.551	25.267	6.407	3.494	57	633	97	3.172	2.964
5	8	bis unter	10	6.111	55.520	8.115	6.084	27	960	167	5.645	6.910
6	10	bis unter	12	5.697	62.300	9.553	5.692	5	1.620	298	5.678	8.471
7	12	bis unter	15	5.927	78.413	11.456	5.924	3	1.943	378	5.925	10.698
8	15	bis unter	18	1.574	25.676	14.084	1.574	-	680	161	1.573	3.472
9	18	bis unter	20	543	10.213	15.794	543	-	236	61	543	1.379
10	20	bis unter	25	388	8.434	17.777	388	-	199	77	388	1.134
11	25	bis unter	30	57	1.535	21.172	57	-	34	36	57	204
12	30	bis unter	35	-	-	-	-	-	-	-	-	-
13	35	bis unter	40	-	-	-	-	-	-	-	-	-
14	40	bis unter	50	-	-	-	-	-	-	-	-	-
15	50	bis unter	70	-	-	-	-	-	-	-	-	-
16	70	bis unter	100	-	-	-	-	-	-	-	-	-
17	100	bis unter	150	-	-	-	-	-	-	-	-	-
18	150	bis unter	200	-	-	-	-	-	-	-	-	-
19	200	und mehr		-	-	-	-	-	-	-	-	-
20	Insgesamt			37.341	308.861	7.787	37.037	301	8.489	1.461	34.547	39.818
21	Median			8.725				71		1.248		

2. Teil

Zeile	Stufen der Bruttobezüge in 1.000 EUR			Mit festen Sätzen versteuerte Bezüge gem. § 67 Abs. 3 bis 8 vor Abzug der SV -Beiträge		Pendlerpauschale gem. § 16 Abs. 1 Z.6		Einbehaltene Sozialversicherungsbeiträge insgesamt		Insgesamt einbehaltene Lohnsteuer		Jahreslohnsteuer: Median
								Fälle	1.000 EUR	EUR	Fälle	1.000 EUR
2.1.6 Lehrlinge (Frauen)												
1	0	bis unter	2	10	2	13	3	2.317	269	98	2	8
2	2	bis unter	4	17	3	82	26	7.617	2.676	337	8	13
3	4	bis unter	6	31	7	49	23	3.003	1.568	386	18	27
4	6	bis unter	8	24	19	42	27	3.441	2.675	274	21	45
5	8	bis unter	10	52	13	95	93	6.084	6.093	432	30	34
6	10	bis unter	12	56	19	159	120	5.695	7.401	953	62	30
7	12	bis unter	15	70	25	182	169	5.922	9.361	2.833	242	53
8	15	bis unter	18	52	26	73	79	1.574	3.119	1.347	342	258
9	18	bis unter	20	16	11	47	38	543	1.320	510	244	462
10	20	bis unter	25	25	13	37	37	388	1.146	374	325	847
11	25	bis unter	30	4	5	9	8	57	217	57	91	1.693
12	30	bis unter	35	-	-	-	-	-	-	-	-	-
13	35	bis unter	40	-	-	-	-	-	-	-	-	-
14	40	bis unter	50	-	-	-	-	-	-	-	-	-
15	50	bis unter	70	-	-	-	-	-	-	-	-	-
16	70	bis unter	100	-	-	-	-	-	-	-	-	-
17	100	bis unter	150	-	-	-	-	-	-	-	-	-
18	150	bis unter	200	-	-	-	-	-	-	-	-	-
19	200	und mehr		-	-	-	-	-	-	-	-	-
20	Insgesamt			357	144	788	623	36.641	35.846	7.601	1.385	74
21	Median			149		492		1.034		74		

Lohnsteuerstatistik 2018

2. Erhebungsmerkmale nach sozialer Stellung, Geschlecht, Bezugsdauer, Beschäftigungsausmaß und Bruttobezugsstufen

1. Teil

Zeile	Stufen der Bruttobezüge in 1.000 EUR			Bruttobezüge insgesamt		Jahresnetto-bezug: Median	darunter		Steuerfreie Bezüge gem. § 68		Bezüge gem. § 67 Abs. 1 und 2 vor Abzug der Sozialversicherungsbeiträge	
							Vollzeitbeschäftigung	Teilzeitbeschäftigung				
							Fälle	1.000 EUR	EUR	Fälle	Fälle	Fälle
2.1.7 Lehrlinge (Frauen) mit ganzjährigen Bezügen												
1	0	bis unter	2	66	91	1.383	66	-	23	2	27	4
2	2	bis unter	4	405	1.392	3.652	393	11	92	12	97	32
3	4	bis unter	6	514	2.615	4.722	480	33	138	21	298	159
4	6	bis unter	8	2.123	15.380	6.464	2.097	26	248	49	1.930	1.871
5	8	bis unter	10	5.461	49.754	8.146	5.450	11	731	134	5.008	6.177
6	10	bis unter	12	5.432	59.408	9.558	5.427	5	1.508	281	5.414	8.091
7	12	bis unter	15	5.751	76.090	11.466	5.748	3	1.837	357	5.749	10.388
8	15	bis unter	18	1.505	24.549	14.099	1.505	-	639	153	1.504	3.321
9	18	bis unter	20	532	10.004	15.808	532	-	228	57	532	1.351
10	20	bis unter	25	380	8.260	17.777	380	-	192	75	380	1.111
11	25	bis unter	30	57	1.535	21.172	57	-	34	36	57	204
12	30	bis unter	35	-	-	-	-	-	-	-	-	-
13	35	bis unter	40	-	-	-	-	-	-	-	-	-
14	40	bis unter	50	-	-	-	-	-	-	-	-	-
15	50	bis unter	70	-	-	-	-	-	-	-	-	-
16	70	bis unter	100	-	-	-	-	-	-	-	-	-
17	100	bis unter	150	-	-	-	-	-	-	-	-	-
18	150	bis unter	200	-	-	-	-	-	-	-	-	-
19	200	und mehr		-	-	-	-	-	-	-	-	-
20	Insgesamt			22.226	249.077	9.521	22.135	89	5.670	1.177	20.996	32.711
21	Median			10.820				85		1.517		

2. Teil

Zeile	Stufen der Bruttobezüge in 1.000 EUR			Mit festen Sätzen versteuerte Bezüge gem. § 67 Abs. 3 bis 8 vor Abzug der SV-Beiträge		Pendlerpauschale gem. § 16 Abs. 1 Z.6		Einbehaltene Sozialversicherungsbeiträge insgesamt		Insgesamt einbehaltene Lohnsteuer		Jahreslohnsteuer: Median
								insgesamt		insgesamt		
								Fälle	1.000 EUR	Fälle	1.000 EUR	
2.1.7 Lehrlinge (Frauen) mit ganzjährigen Bezügen												
1	0	bis unter	2	1	0	1	0	60	12	-	-	-
2	2	bis unter	4	3	1	2	0	387	66	11	0	27
3	4	bis unter	6	9	2	3	1	503	188	24	1	23
4	6	bis unter	8	5	2	15	10	2.100	1.685	40	2	22
5	8	bis unter	10	36	7	80	84	5.441	5.427	200	7	24
6	10	bis unter	12	41	11	145	112	5.430	7.037	769	35	23
7	12	bis unter	15	60	17	172	163	5.747	9.053	2.675	206	51
8	15	bis unter	18	46	24	69	77	1.505	2.962	1.279	308	246
9	18	bis unter	20	13	6	46	38	532	1.292	499	233	461
10	20	bis unter	25	24	12	36	36	380	1.123	366	317	845
11	25	bis unter	30	4	5	9	8	57	217	57	91	1.693
12	30	bis unter	35	-	-	-	-	-	-	-	-	-
13	35	bis unter	40	-	-	-	-	-	-	-	-	-
14	40	bis unter	50	-	-	-	-	-	-	-	-	-
15	50	bis unter	70	-	-	-	-	-	-	-	-	-
16	70	bis unter	100	-	-	-	-	-	-	-	-	-
17	100	bis unter	150	-	-	-	-	-	-	-	-	-
18	150	bis unter	200	-	-	-	-	-	-	-	-	-
19	200	und mehr		-	-	-	-	-	-	-	-	-
20	Insgesamt			242	89	578	529	22.142	29.060	5.920	1.202	85
21	Median			86		696		1.284		85		

Lohnsteuerstatistik 2018

2. Erhebungsmerkmale nach sozialer Stellung, Geschlecht, Bezugsdauer, Beschäftigungsausmaß und Bruttobezugsstufen

1. Teil

Zeile	Stufen der Bruttobezüge in 1.000 EUR			Bruttobezüge insgesamt		Jahresnetto-bezug: Median	darunter		Steuerfreie Bezüge gem. § 68		Bezüge gem. § 67 Abs. 1 und 2 vor Abzug der Sozialversicherungsbeiträge	
							Vollzeitbeschäftigung	Teilzeitbeschäftigung				
							Fälle	1.000 EUR	EUR	Fälle	Fälle	Fälle
2.1.7.1 Lehrlinge (Frauen) mit ganzjährigen Bezügen und Vollzeitbeschäftigung												
1	0	bis unter	2	66	91	1.383	66	-	23	2	27	4
2	2	bis unter	4	393	1.351	3.685	393	-	92	12	85	27
3	4	bis unter	6	480	2.441	4.718	480	-	131	21	264	140
4	6	bis unter	8	2.097	15.199	6.465	2.097	-	241	48	1.904	1.850
5	8	bis unter	10	5.450	49.658	8.146	5.450	-	731	134	4.997	6.165
6	10	bis unter	12	5.427	59.354	9.558	5.427	-	1.506	281	5.409	8.084
7	12	bis unter	15	5.748	76.050	11.466	5.748	-	1.836	357	5.746	10.383
8	15	bis unter	18	1.505	24.549	14.099	1.505	-	639	153	1.504	3.321
9	18	bis unter	20	532	10.004	15.808	532	-	228	57	532	1.351
10	20	bis unter	25	380	8.260	17.777	380	-	192	75	380	1.111
11	25	bis unter	30	57	1.535	21.172	57	-	34	36	57	204
12	30	bis unter	35	-	-	-	-	-	-	-	-	-
13	35	bis unter	40	-	-	-	-	-	-	-	-	-
14	40	bis unter	50	-	-	-	-	-	-	-	-	-
15	50	bis unter	70	-	-	-	-	-	-	-	-	-
16	70	bis unter	100	-	-	-	-	-	-	-	-	-
17	100	bis unter	150	-	-	-	-	-	-	-	-	-
18	150	bis unter	200	-	-	-	-	-	-	-	-	-
19	200	und mehr		-	-	-	-	-	-	-	-	-
20	Insgesamt			22.135	248.492	9.528	22.135	-	5.653	1.174	20.905	32.640
21	Median			10.822						85		1.520

2. Teil

Zeile	Stufen der Bruttobezüge in 1.000 EUR			Mit festen Sätzen versteuerte Bezüge gem. § 67 Abs. 3 bis 8 vor Abzug der SV -Beiträge		Pendlerpauschale gem. § 16 Abs. 1 Z.6		Einbehaltene Sozialversicherungsbeiträge insgesamt		Insgesamt einbehaltene Lohnsteuer		Jahreslohnsteuer: Median				
								Fälle	1.000 EUR	Fälle	1.000 EUR		Fälle	1.000 EUR	Fälle	1.000 EUR
								Fälle	1.000 EUR	Fälle	1.000 EUR		Fälle	1.000 EUR	Fälle	1.000 EUR
2.1.7.1 Lehrlinge (Frauen) mit ganzjährigen Bezügen und Vollzeitbeschäftigung																
1	0	bis unter	2	1	0	1	0	60	12	-	-	-				
2	2	bis unter	4	1	0	1	0	375	62	7	0	27				
3	4	bis unter	6	7	2	3	1	469	173	18	1	30				
4	6	bis unter	8	4	1	15	10	2.074	1.669	38	2	20				
5	8	bis unter	10	35	7	80	84	5.430	5.417	196	7	24				
6	10	bis unter	12	41	11	145	112	5.425	7.032	767	34	23				
7	12	bis unter	15	60	17	172	163	5.744	9.048	2.673	206	50				
8	15	bis unter	18	46	24	69	77	1.505	2.962	1.279	308	246				
9	18	bis unter	20	13	6	46	38	532	1.292	499	233	461				
10	20	bis unter	25	24	12	36	36	380	1.123	366	317	845				
11	25	bis unter	30	4	5	9	8	57	217	57	91	1.693				
12	30	bis unter	35	-	-	-	-	-	-	-	-	-				
13	35	bis unter	40	-	-	-	-	-	-	-	-	-				
14	40	bis unter	50	-	-	-	-	-	-	-	-	-				
15	50	bis unter	70	-	-	-	-	-	-	-	-	-				
16	70	bis unter	100	-	-	-	-	-	-	-	-	-				
17	100	bis unter	150	-	-	-	-	-	-	-	-	-				
18	150	bis unter	200	-	-	-	-	-	-	-	-	-				
19	200	und mehr		-	-	-	-	-	-	-	-	-				
20	Insgesamt			236	87	577	529	22.051	29.006	5.900	1.201	85				
21	Median			79			696		1.286		85					

Lohnsteuerstatistik 2018

2. Erhebungsmerkmale nach sozialer Stellung, Geschlecht, Bezugsdauer, Beschäftigungsausmaß und Bruttobezugsstufen

1. Teil

Zeile	Stufen der Bruttobezüge in 1.000 EUR			Bruttobezüge insgesamt		Jahresnetto-bezug: Median	darunter		Steuerfreie Bezüge gem. § 68		Bezüge gem. § 67 Abs. 1 und 2 vor Abzug der Sozialversicherungsbeiträge	
							Vollzeitbeschäftigung	Teilzeitbeschäftigung				
							Fälle	1.000 EUR	EUR	Fälle	Fälle	Fälle
2.1.8 Lehrlinge (Frauen) mit nichtganzjährigen Bezügen												
1	0	bis unter	2	2.600	2.658	918	2.566	34	234	10	1.706	236
2	2	bis unter	4	7.331	22.317	2.695	7.280	51	1.083	87	6.995	2.670
3	4	bis unter	6	2.577	12.430	4.206	2.496	80	614	54	2.443	1.484
4	6	bis unter	8	1.428	9.887	6.168	1.397	31	385	48	1.242	1.093
5	8	bis unter	10	650	5.766	7.798	634	16	229	33	637	732
6	10	bis unter	12	265	2.892	9.454	265	-	112	17	264	379
7	12	bis unter	15	176	2.323	11.143	176	-	106	21	176	310
8	15	bis unter	18	69	1.128	13.543	69	-	41	8	69	151
9	18	bis unter	20	11	209	15.508	11	-	8	4	11	28
10	20	bis unter	25	8	174	17.724	8	-	7	2	8	23
11	25	bis unter	30	-	-	-	-	-	-	-	-	-
12	30	bis unter	35	-	-	-	-	-	-	-	-	-
13	35	bis unter	40	-	-	-	-	-	-	-	-	-
14	40	bis unter	50	-	-	-	-	-	-	-	-	-
15	50	bis unter	70	-	-	-	-	-	-	-	-	-
16	70	bis unter	100	-	-	-	-	-	-	-	-	-
17	100	bis unter	150	-	-	-	-	-	-	-	-	-
18	150	bis unter	200	-	-	-	-	-	-	-	-	-
19	200	und mehr		-	-	-	-	-	-	-	-	-
20	Insgesamt			15.115	59.784	2.947	14.902	212	2.819	284	13.551	7.107
21	Median			3.336				48		428		

2. Teil

Zeile	Stufen der Bruttobezüge in 1.000 EUR			Mit festen Sätzen versteuerte Bezüge gem. § 67 Abs. 3 bis 8 vor Abzug der SV -Beiträge		Pendlerpauschale gem. § 16 Abs. 1 Z.6		Einbehaltene Sozialversicherungsbeiträge insgesamt		Insgesamt einbehaltene Lohnsteuer		Jahreslohnsteuer: Median
								Fälle	1.000 EUR			
								Fälle	1.000 EUR	EUR	Fälle	1.000 EUR
2.1.8 Lehrlinge (Frauen) mit nichtganzjährigen Bezügen												
1	0	bis unter	2	9	2	12	3	2.257	258	98	2	8
2	2	bis unter	4	14	2	80	26	7.230	2.610	326	7	13
3	4	bis unter	6	22	5	46	22	2.500	1.380	362	16	28
4	6	bis unter	8	19	17	27	17	1.341	991	234	19	48
5	8	bis unter	10	16	6	15	9	643	667	232	23	54
6	10	bis unter	12	15	8	14	8	265	364	184	27	99
7	12	bis unter	15	10	7	10	6	175	308	158	36	182
8	15	bis unter	18	6	2	4	1	69	157	68	33	471
9	18	bis unter	20	3	5	1	0	11	29	11	11	931
10	20	bis unter	25	1	1	1	1	8	23	8	8	1.082
11	25	bis unter	30	-	-	-	-	-	-	-	-	-
12	30	bis unter	35	-	-	-	-	-	-	-	-	-
13	35	bis unter	40	-	-	-	-	-	-	-	-	-
14	40	bis unter	50	-	-	-	-	-	-	-	-	-
15	50	bis unter	70	-	-	-	-	-	-	-	-	-
16	70	bis unter	100	-	-	-	-	-	-	-	-	-
17	100	bis unter	150	-	-	-	-	-	-	-	-	-
18	150	bis unter	200	-	-	-	-	-	-	-	-	-
19	200	und mehr		-	-	-	-	-	-	-	-	-
20	Insgesamt			115	55	210	93	14.499	6.786	1.681	183	38
21	Median			354		290		394		38		

Lohnsteuerstatistik 2018

2. Erhebungsmerkmale nach sozialer Stellung, Geschlecht, Bezugsdauer, Beschäftigungsausmaß und Bruttobezugsstufen

1. Teil

Zeile	Stufen der Bruttobezüge in 1.000 EUR			Bruttobezüge insgesamt		Jahresnetto-bezug: Median	darunter		Steuerfreie Bezüge gem. § 68		Bezüge gem. § 67 Abs. 1 und 2 vor Abzug der Sozialversicherungsbeiträge	
							Vollzeitbeschäftigung	Teilzeitbeschäftigung				
							Fälle	1.000 EUR	EUR	Fälle		
2.2 Arbeiter und Arbeiterinnen insgesamt												
1	0	bis unter	2	220.169	185.860	690	71.640	142.005	39.244	2.625	134.275	15.916
2	2	bis unter	4	111.191	323.805	2.509	40.925	68.115	34.705	4.585	95.028	34.469
3	4	bis unter	6	85.200	426.663	4.359	26.454	57.538	27.928	5.447	79.481	50.312
4	6	bis unter	8	65.796	457.808	5.847	24.576	40.308	26.254	6.259	63.305	55.280
5	8	bis unter	10	61.029	548.888	7.409	24.445	35.882	27.118	8.042	59.515	67.410
6	10	bis unter	12	63.539	699.141	9.053	26.314	36.693	27.282	9.556	62.562	88.064
7	12	bis unter	15	91.262	1.231.903	11.043	44.685	46.083	42.305	17.329	90.226	156.542
8	15	bis unter	18	95.359	1.574.461	13.396	51.244	43.817	47.955	22.872	94.614	202.132
9	18	bis unter	20	62.818	1.193.445	15.316	39.277	23.383	35.033	19.077	62.387	153.223
10	20	bis unter	25	181.485	4.085.386	17.632	147.339	33.902	107.715	71.091	180.572	523.587
11	25	bis unter	30	182.770	5.032.632	20.776	168.307	14.315	123.536	107.545	181.902	630.683
12	30	bis unter	35	182.868	5.935.907	23.741	176.083	6.658	136.822	147.486	182.256	736.204
13	35	bis unter	40	147.039	5.491.288	26.684	143.491	3.446	119.649	165.873	146.681	669.578
14	40	bis unter	50	154.493	6.827.300	30.666	150.871	3.425	135.212	256.235	154.194	833.278
15	50	bis unter	70	67.024	3.728.939	37.255	63.906	2.913	61.171	160.323	66.932	448.745
16	70	bis unter	100	2.035	159.325	63.770	1.917	-	1.151	1.241	2.007	10.566
17	100	bis unter	150	-	-	-	-	-	-	-	-	-
18	150	bis unter	200	-	-	-	-	-	-	-	-	-
19	200	und mehr		-	-	-	-	-	-	-	-	-
20	Insgesamt			1.774.077	37.902.750	16.569	1.201.474	558.483	993.080	1.005.588	1.655.937	4.675.988
21	Median			20.900					532		2.664	

2. Teil

Zeile	Stufen der Bruttobezüge in 1.000 EUR			Mit festen Sätzen versteuerte Bezüge gem. § 67 Abs. 3 bis 8 vor Abzug der SV -Beiträge		Pendlerpauschale gem. § 16 Abs. 1 Z.6		Einbehaltene Sozialversicherungsbeiträge insgesamt		Insgesamt einbehaltene Lohnsteuer		Jahreslohnsteuer: Median
				Fälle	1.000 EUR	EUR	Fälle	1.000 EUR	Fälle	1.000 EUR	Fälle	1.000 EUR
2.2 Arbeiter und Arbeiterinnen insgesamt												
1	0	bis unter	2	10.727	3.846	797	82	119.167	16.871	72.170	3.257	29
2	2	bis unter	4	7.202	5.269	1.232	222	82.024	33.303	55.283	6.733	100
3	4	bis unter	6	6.276	5.173	1.415	395	60.903	41.831	42.859	8.343	155
4	6	bis unter	8	6.161	5.548	1.613	550	61.544	61.579	40.602	11.459	242
5	8	bis unter	10	6.576	6.250	1.843	753	60.106	80.419	39.929	14.947	327
6	10	bis unter	12	6.585	7.033	2.243	1.174	63.042	104.962	39.524	18.045	391
7	12	bis unter	15	10.461	12.307	4.431	2.520	90.988	188.378	65.844	34.974	453
8	15	bis unter	18	11.506	15.886	5.619	3.798	95.210	244.732	91.116	52.404	440
9	18	bis unter	20	8.087	12.767	4.652	3.563	62.717	188.764	61.600	48.370	623
10	20	bis unter	25	24.913	45.143	16.621	15.187	181.349	673.656	179.948	213.399	1.087
11	25	bis unter	30	31.991	73.578	25.618	25.195	182.679	877.175	182.024	356.631	1.929
12	30	bis unter	35	34.172	94.105	31.378	30.892	182.818	1.052.560	182.296	531.574	2.944
13	35	bis unter	40	29.457	97.817	28.671	27.597	147.019	975.925	146.341	577.081	3.992
14	40	bis unter	50	27.807	123.348	34.838	34.474	154.463	1.207.295	153.658	835.921	5.411
15	50	bis unter	70	10.197	124.047	17.545	18.703	67.011	633.210	66.711	532.007	7.999
16	70	bis unter	100	1.515	62.348	308	144	2.034	13.069	2.027	16.188	7.465
17	100	bis unter	150	-	-	-	-	-	-	-	-	-
18	150	bis unter	200	-	-	-	-	-	-	-	-	-
19	200	und mehr		-	-	-	-	-	-	-	-	-
20	Insgesamt			233.633	694.467	178.824	165.247	1.613.074	6.393.729	1.421.932	3.261.335	1.649
21	Median			1.851			372		3.802		1.649	

Lohnsteuerstatistik 2018

2. Erhebungsmerkmale nach sozialer Stellung, Geschlecht, Bezugsdauer, Beschäftigungsausmaß und Bruttobezugsstufen

1. Teil

Zeile	Stufen der Bruttobezüge in 1.000 EUR			Bruttobezüge insgesamt		Jahresnetto-bezug: Median	darunter		Steuerfreie Bezüge gem. § 68		Bezüge gem. § 67 Abs. 1 und 2 vor Abzug der Sozialversicherungsbeiträge	
							Vollzeitbeschäftigung	Teilzeitbeschäftigung				
							Fälle	1.000 EUR	EUR	Fälle	Fälle	Fälle
2.2.1.1 Arbeiter und Arbeiterinnen mit ganzjährigen Bezügen und Vollzeitbeschäftigung												
1	0	bis unter	2	-	-	-	-	-	-	-	-	-
2	2	bis unter	4	-	-	-	-	-	-	-	-	-
3	4	bis unter	6	-	-	-	-	-	-	-	-	-
4	6	bis unter	8	-	-	-	-	-	-	-	-	-
5	8	bis unter	10	25	245	8.351	25	-	9	4	3	0
6	10	bis unter	12	2.300	26.542	9.789	2.300	-	508	179	2.221	3.349
7	12	bis unter	15	9.691	131.606	11.223	9.691	-	2.768	956	9.493	16.987
8	15	bis unter	18	15.634	259.896	13.649	15.634	-	5.776	2.164	15.415	33.009
9	18	bis unter	20	15.431	294.062	15.578	15.431	-	6.843	2.598	15.286	37.681
10	20	bis unter	25	93.133	2.115.124	18.013	93.133	-	47.945	25.322	92.777	279.664
11	25	bis unter	30	128.761	3.559.136	20.995	128.761	-	83.751	69.558	128.183	461.720
12	30	bis unter	35	153.112	4.977.932	23.852	153.112	-	113.573	120.196	152.653	634.316
13	35	bis unter	40	133.186	4.976.617	26.730	133.186	-	108.164	148.749	132.907	616.899
14	40	bis unter	50	145.259	6.422.309	30.681	145.259	-	127.511	239.716	145.040	792.058
15	50	bis unter	70	62.767	3.491.933	37.133	62.767	-	57.646	148.288	62.700	424.153
16	70	bis unter	100	1.827	142.958	63.449	1.827	-	1.054	1.177	1.800	9.696
17	100	bis unter	150	-	-	-	-	-	-	-	-	-
18	150	bis unter	200	-	-	-	-	-	-	-	-	-
19	200	und mehr		-	-	-	-	-	-	-	-	-
20	Insgesamt			761.126	26.398.360	24.628	761.126	-	555.548	758.906	758.478	3.309.534
21	Median				33.776					798		4.269

2. Teil

Zeile	Stufen der Bruttobezüge in 1.000 EUR			Mit festen Sätzen versteuerte Bezüge gem. § 67 Abs. 3 bis 8 vor Abzug der SV -Beiträge		Pendlerpauschale gem. § 16 Abs. 1 Z.6		Einbehaltene Sozialversicherungsbeiträge insgesamt		Insgesamt einbehaltene Lohnsteuer		Jahreslohnsteuer: Median								
													Fälle	1.000 EUR	Fälle	1.000 EUR	Fälle	1.000 EUR	Fälle	1.000 EUR
													Fälle	1.000 EUR	Fälle	1.000 EUR	Fälle	1.000 EUR	Fälle	1.000 EUR
2.2.1.1 Arbeiter und Arbeiterinnen mit ganzjährigen Bezügen und Vollzeitbeschäftigung																				
1	0	bis unter	2	-	-	-	-	-	-	-	-	-								
2	2	bis unter	4	-	-	-	-	-	-	-	-	-								
3	4	bis unter	6	-	-	-	-	-	-	-	-	-								
4	6	bis unter	8	-	-	-	-	-	-	-	-	-								
5	8	bis unter	10	1	0	-	-	23	32	9	3	157								
6	10	bis unter	12	96	39	71	52	2.279	3.839	1.012	341	192								
7	12	bis unter	15	916	682	432	261	9.668	19.586	6.472	2.731	265								
8	15	bis unter	18	2.388	2.468	791	592	15.610	39.835	15.054	7.819	327								
9	18	bis unter	20	2.359	2.991	983	974	15.406	45.602	15.223	10.152	492								
10	20	bis unter	25	9.803	15.333	8.290	8.851	93.072	346.083	92.810	95.841	980								
11	25	bis unter	30	15.321	30.137	19.491	20.472	128.723	622.542	128.425	234.803	1.817								
12	30	bis unter	35	20.902	50.310	27.933	28.170	153.096	885.102	152.647	434.573	2.883								
13	35	bis unter	40	22.380	65.812	26.983	26.179	133.179	886.804	132.535	518.873	3.966								
14	40	bis unter	50	23.229	86.476	33.494	33.189	145.254	1.140.188	144.458	787.276	5.411								
15	50	bis unter	70	8.679	86.895	16.252	16.878	62.758	599.570	62.462	505.039	8.066								
16	70	bis unter	100	1.315	53.222	282	131	1.826	12.233	1.819	14.611	7.483								
17	100	bis unter	150	-	-	-	-	-	-	-	-	-								
18	150	bis unter	200	-	-	-	-	-	-	-	-	-								
19	200	und mehr		-	-	-	-	-	-	-	-	-								
20	Insgesamt			107.389	394.365	135.002	135.749	760.894	4.601.417	752.926	2.612.062	3.116								
21	Median				2.504		464		5.992		3.116									

Lohnsteuerstatistik 2018

2. Erhebungsmerkmale nach sozialer Stellung, Geschlecht, Bezugsdauer, Beschäftigungsausmaß und Bruttobezugsstufen

1. Teil

Zeile	Stufen der Bruttobezüge in 1.000 EUR			Bruttobezüge insgesamt		Jahresnetto-bezug: Median	darunter		Steuerfreie Bezüge gem. § 68		Bezüge gem. § 67 Abs. 1 und 2 vor Abzug der Sozialversicherungsbeiträge	
							Vollzeitbeschäftigung	Teilzeitbeschäftigung				
							Fälle	1.000 EUR	EUR	Fälle	Fälle	Fälle
2.2.3 Arbeiter (Männer)												
1	0	bis unter	2	118.106	98.501	670	45.506	66.622	22.528	1.378	70.175	8.104
2	2	bis unter	4	57.003	165.272	2.429	26.600	28.521	19.703	2.578	47.075	16.532
3	4	bis unter	6	42.109	210.474	4.219	18.493	22.594	15.994	3.065	38.395	23.369
4	6	bis unter	8	33.476	233.181	5.703	17.050	15.654	15.147	3.639	31.710	26.584
5	8	bis unter	10	30.711	276.184	7.245	17.069	13.052	15.813	4.766	29.604	31.933
6	10	bis unter	12	29.966	329.519	8.844	17.779	11.743	15.293	5.564	29.243	39.015
7	12	bis unter	15	42.996	580.541	10.766	29.371	13.204	22.977	9.658	42.212	69.502
8	15	bis unter	18	45.341	749.025	13.056	33.921	11.185	25.692	12.438	44.759	90.928
9	18	bis unter	20	31.409	597.204	14.908	25.521	5.757	18.805	10.163	31.042	72.872
10	20	bis unter	25	103.587	2.345.064	17.526	92.800	10.602	64.364	41.079	102.788	288.501
11	25	bis unter	30	136.967	3.783.214	20.765	130.279	6.554	92.698	77.854	136.139	463.342
12	30	bis unter	35	158.018	5.136.117	23.739	153.829	4.069	117.875	122.984	157.427	629.643
13	35	bis unter	40	135.371	5.057.491	26.671	132.796	2.477	110.405	149.885	135.031	612.688
14	40	bis unter	50	147.202	6.508.396	30.659	144.158	2.852	129.544	243.740	146.909	792.929
15	50	bis unter	70	64.804	3.604.956	37.223	61.937	2.668	59.788	156.990	64.714	434.853
16	70	bis unter	100	1.922	150.535	63.831	1.804	-	1.095	1.191	1.894	9.790
17	100	bis unter	150	-	-	-	-	-	-	-	-	-
18	150	bis unter	200	-	-	-	-	-	-	-	-	-
19	200	und mehr		-	-	-	-	-	-	-	-	-
20	Insgesamt			1.178.988	29.825.675	20.451	948.913	217.554	747.721	846.972	1.109.117	3.610.584
21	Median				27.162				606			3.272

2. Teil

Zeile	Stufen der Bruttobezüge in 1.000 EUR			Mit festen Sätzen versteuerte Bezüge gem. § 67 Abs. 3 bis 8 vor Abzug der SV -Beiträge		Pendlerpauschale gem. § 16 Abs. 1 Z.6		Einbehaltene Sozialversicherungsbeiträge insgesamt		Insgesamt einbehaltene Lohnsteuer		Jahreslohnsteuer: Median
2.2.3 Arbeiter (Männer)												
1	0	bis unter	2	8.919	3.387	413	39	69.814	9.773	47.120	2.300	32
2	2	bis unter	4	4.905	4.118	654	112	45.519	18.934	35.165	4.930	118
3	4	bis unter	6	4.113	3.772	802	211	33.583	24.036	26.997	6.288	199
4	6	bis unter	8	3.999	3.886	884	277	31.960	33.082	25.326	8.579	306
5	8	bis unter	10	4.356	4.342	925	341	30.411	41.736	24.737	11.213	418
6	10	bis unter	12	4.428	4.866	1.075	517	29.795	50.854	23.915	13.460	523
7	12	bis unter	15	7.118	8.478	1.993	1.074	42.855	91.263	37.574	25.862	649
8	15	bis unter	18	8.344	11.420	2.551	1.666	45.240	119.880	44.534	37.110	794
9	18	bis unter	20	6.210	9.629	2.162	1.624	31.324	96.908	31.145	32.611	1.002
10	20	bis unter	25	20.948	36.724	8.922	8.667	103.479	392.032	103.228	142.153	1.269
11	25	bis unter	30	29.516	64.988	18.287	18.857	136.883	662.028	136.629	281.258	2.033
12	30	bis unter	35	32.784	86.816	26.468	26.617	157.971	912.759	157.554	467.337	2.986
13	35	bis unter	40	28.630	90.221	26.137	25.349	135.352	901.087	134.739	535.427	4.010
14	40	bis unter	50	26.875	109.280	33.321	33.128	147.173	1.154.526	146.393	800.763	5.428
15	50	bis unter	70	9.497	105.829	17.105	18.314	64.792	615.993	64.491	516.681	8.015
16	70	bis unter	100	1.434	59.357	291	137	1.921	12.339	1.914	15.347	7.488
17	100	bis unter	150	-	-	-	-	-	-	-	-	-
18	150	bis unter	200	-	-	-	-	-	-	-	-	-
19	200	und mehr		-	-	-	-	-	-	-	-	-
20	Insgesamt			202.076	607.112	141.990	136.932	1.108.072	5.137.230	1.041.461	2.901.317	2.404
21	Median				2.035		406		4.982		2.404	

Lohnsteuerstatistik 2018

2. Erhebungsmerkmale nach sozialer Stellung, Geschlecht, Bezugsdauer, Beschäftigungsausmaß und Bruttobezugsstufen

1. Teil

Zeile	Stufen der Bruttobezüge in 1.000 EUR			Bruttobezüge insgesamt		Jahresnetto-bezug: Median	darunter		Steuerfreie Bezüge gem. § 68		Bezüge gem. § 67 Abs. 1 und 2 vor Abzug der Sozialversicherungsbeiträge	
							Vollzeitbeschäftigung	Teilzeitbeschäftigung				
							Fälle	1.000 EUR	EUR	Fälle		
2.2.4 Arbeiter (Männer) mit ganzjährigen Bezügen												
1	0	bis unter	2	2.174	3.097	1.400	-	2.131	189	16	1.680	309
2	2	bis unter	4	4.829	14.545	2.867	-	4.749	621	96	3.957	1.477
3	4	bis unter	6	8.595	44.607	5.116	-	8.505	1.332	336	7.964	5.361
4	6	bis unter	8	6.792	46.803	6.063	-	6.694	1.544	376	6.595	5.619
5	8	bis unter	10	6.419	58.017	7.685	15	6.305	1.838	507	6.235	6.830
6	10	bis unter	12	8.165	89.877	9.233	996	7.069	2.180	732	8.022	11.062
7	12	bis unter	15	13.274	179.827	11.164	4.900	8.229	4.229	1.623	13.004	21.721
8	15	bis unter	18	17.220	285.320	13.561	8.962	8.160	6.504	2.784	16.980	35.059
9	18	bis unter	20	13.114	249.639	15.506	8.520	4.558	5.674	2.655	12.958	30.878
10	20	bis unter	25	59.721	1.359.509	17.999	50.731	8.908	31.258	17.914	59.309	173.298
11	25	bis unter	30	100.956	2.797.843	21.033	95.077	5.830	64.416	54.149	100.371	357.113
12	30	bis unter	35	135.787	4.419.843	23.864	131.953	3.794	99.300	103.078	135.332	558.482
13	35	bis unter	40	125.186	4.679.346	26.723	122.786	2.361	101.274	136.757	124.916	577.095
14	40	bis unter	50	141.593	6.264.452	30.694	138.728	2.772	124.433	234.120	141.370	771.242
15	50	bis unter	70	63.673	3.542.178	37.204	60.879	2.644	58.893	155.515	63.605	430.308
16	70	bis unter	100	1.828	143.236	63.869	1.716	-	1.023	1.132	1.801	9.414
17	100	bis unter	150	-	-	-	-	-	-	-	-	-
18	150	bis unter	200	-	-	-	-	-	-	-	-	-
19	200	und mehr		-	-	-	-	-	-	-	-	-
20	Insgesamt			709.326	24.178.141	24.861	625.263	82.709	504.708	711.788	704.099	2.995.268
21	Median			34.206				814		4.280		

2. Teil

Zeile	Stufen der Bruttobezüge in 1.000 EUR			Mit festen Sätzen versteuerte Bezüge gem. § 67 Abs. 3 bis 8 vor Abzug der SV -Beiträge		Pendlerpauschale gem. § 16 Abs. 1 Z.6		Einbehaltene Sozialversicherungsbeiträge insgesamt		Insgesamt einbehaltene Lohnsteuer		Jahreslohnsteuer: Median								
													Fälle	1.000 EUR	Fälle	1.000 EUR	Fälle	1.000 EUR	Fälle	1.000 EUR
													Fälle	1.000 EUR	EUR	Fälle	1.000 EUR	EUR	Fälle	1.000 EUR
2.2.4 Arbeiter (Männer) mit ganzjährigen Bezügen																				
1	0	bis unter	2	409	236	1	1	272	39	502	57	130								
2	2	bis unter	4	1.102	962	26	8	1.241	380	1.387	259	170								
3	4	bis unter	6	1.168	988	59	28	2.443	1.215	1.816	373	138								
4	6	bis unter	8	1.256	973	132	50	5.628	4.904	2.668	813	270								
5	8	bis unter	10	1.487	1.228	145	75	6.271	7.725	3.019	1.227	356								
6	10	bis unter	12	1.583	1.514	187	136	8.060	12.836	3.527	1.582	353								
7	12	bis unter	15	2.884	3.166	479	302	13.223	26.769	8.595	4.470	380								
8	15	bis unter	18	3.585	4.647	816	634	17.188	43.726	16.523	8.845	297								
9	18	bis unter	20	2.734	3.854	775	740	13.079	38.825	12.908	9.393	512								
10	20	bis unter	25	9.694	16.318	5.013	5.914	59.658	222.891	59.465	65.866	1.050								
11	25	bis unter	30	14.813	30.017	14.659	16.264	100.916	489.519	100.728	188.429	1.869								
12	30	bis unter	35	20.532	49.964	24.317	25.022	135.769	786.566	135.376	389.128	2.914								
13	35	bis unter	40	22.194	65.139	25.223	24.650	125.179	834.970	124.583	489.828	3.979								
14	40	bis unter	50	23.065	84.692	32.892	32.795	141.579	1.113.689	140.809	768.923	5.418								
15	50	bis unter	70	8.574	85.580	16.922	18.201	63.663	608.450	63.368	509.415	8.027								
16	70	bis unter	100	1.348	55.448	274	126	1.827	11.808	1.820	14.660	7.534								
17	100	bis unter	150	-	-	-	-	-	-	-	-	-								
18	150	bis unter	200	-	-	-	-	-	-	-	-	-								
19	200	und mehr		-	-	-	-	-	-	-	-	-								
20	Insgesamt			116.428	404.726	121.920	124.945	695.996	4.204.313	677.094	2.453.268	3.326								
21	Median			2.380		565		6.119		3.326										

Lohnsteuerstatistik 2018

2. Erhebungsmerkmale nach sozialer Stellung, Geschlecht, Bezugsdauer, Beschäftigungsausmaß und Bruttobezugsstufen

1. Teil

Zeile	Stufen der Bruttobezüge in 1.000 EUR			Bruttobezüge insgesamt		Jahresnetto-bezug: Median	darunter		Steuerfreie Bezüge gem. § 68		Bezüge gem. § 67 Abs. 1 und 2 vor Abzug der Sozialversicherungsbeiträge	
							Vollzeitbeschäftigung	Teilzeitbeschäftigung				
							Fälle	1.000 EUR	EUR	Fälle	Fälle	Fälle
2.2.4.1 Arbeiter (Männer) mit ganzjährigen Bezügen und Vollzeitbeschäftigung												
1	0	bis unter	2	-	-	-	-	-	-	-	-	-
2	2	bis unter	4	-	-	-	-	-	-	-	-	-
3	4	bis unter	6	-	-	-	-	-	-	-	-	-
4	6	bis unter	8	-	-	-	-	-	-	-	-	-
5	8	bis unter	10	15	147	8.290	15	-	5	2	2	0
6	10	bis unter	12	996	11.512	9.780	996	-	245	94	953	1.385
7	12	bis unter	15	4.900	66.639	11.031	4.900	-	1.492	477	4.770	8.233
8	15	bis unter	18	8.962	149.223	13.437	8.962	-	3.507	1.220	8.811	18.021
9	18	bis unter	20	8.520	162.440	15.393	8.520	-	3.700	1.409	8.395	19.698
10	20	bis unter	25	50.731	1.158.629	18.034	50.731	-	26.954	14.052	50.417	147.443
11	25	bis unter	30	95.077	2.637.044	21.040	95.077	-	61.339	49.560	94.526	336.345
12	30	bis unter	35	131.953	4.296.202	23.866	131.953	-	97.127	99.439	131.514	542.515
13	35	bis unter	40	122.786	4.589.849	26.723	122.786	-	99.780	134.160	122.521	565.596
14	40	bis unter	50	138.728	6.136.667	30.681	138.728	-	122.302	228.107	138.514	755.188
15	50	bis unter	70	60.879	3.386.295	37.114	60.879	-	56.466	145.337	60.813	411.783
16	70	bis unter	100	1.716	134.312	63.477	1.716	-	999	1.127	1.689	8.926
17	100	bis unter	150	-	-	-	-	-	-	-	-	-
18	150	bis unter	200	-	-	-	-	-	-	-	-	-
19	200	und mehr		-	-	-	-	-	-	-	-	-
20	Insgesamt			625.263	22.728.958	25.589	625.263	-	473.916	674.982	622.925	2.815.135
21	Median				35.413					837		4.465

2. Teil

Zeile	Stufen der Bruttobezüge in 1.000 EUR			Mit festen Sätzen versteuerte Bezüge gem. § 67 Abs. 3 bis 8 vor Abzug der SV -Beiträge		Pendlerpauschale gem. § 16 Abs. 1 Z.6		Einbehaltene Sozialversicherungsbeiträge insgesamt		Insgesamt einbehaltene Lohnsteuer		Jahreslohnsteuer: Median				
													Fälle	1.000 EUR	Fälle	1.000 EUR
								2.2.4.1 Arbeiter (Männer) mit ganzjährigen Bezügen und Vollzeitbeschäftigung								
1	0	bis unter	2	-	-	-	-	-	-	-	-	-				
2	2	bis unter	4	-	-	-	-	-	-	-	-	-				
3	4	bis unter	6	-	-	-	-	-	-	-	-	-				
4	6	bis unter	8	-	-	-	-	-	-	-	-	-				
5	8	bis unter	10	1	0	-	-	15	21	5	3	362				
6	10	bis unter	12	70	30	31	27	978	1.629	563	233	274				
7	12	bis unter	15	700	569	239	121	4.883	10.012	3.801	2.084	481				
8	15	bis unter	18	2.029	2.187	421	291	8.940	23.303	8.715	6.020	556				
9	18	bis unter	20	2.036	2.673	459	425	8.496	25.551	8.443	7.063	632				
10	20	bis unter	25	8.517	13.662	4.006	4.869	50.676	190.732	50.626	57.877	1.081				
11	25	bis unter	30	14.082	27.857	13.677	15.332	95.042	461.838	94.895	179.104	1.882				
12	30	bis unter	35	20.058	47.852	23.532	24.313	131.939	764.681	131.557	379.274	2.919				
13	35	bis unter	40	21.869	62.969	24.678	24.114	122.779	819.083	122.187	481.095	3.982				
14	40	bis unter	50	22.643	79.323	32.118	31.940	138.723	1.091.746	137.950	754.933	5.426				
15	50	bis unter	70	8.214	75.603	15.889	16.544	60.870	584.156	60.574	491.286	8.076				
16	70	bis unter	100	1.236	50.331	265	125	1.715	11.510	1.708	13.777	7.509				
17	100	bis unter	150	-	-	-	-	-	-	-	-	-				
18	150	bis unter	200	-	-	-	-	-	-	-	-	-				
19	200	und mehr		-	-	-	-	-	-	-	-	-				
20	Insgesamt			101.455	363.054	115.315	118.099	625.056	3.984.261	621.024	2.372.749	3.496				
21	Median				2.545		558		6.302		3.496					

Lohnsteuerstatistik 2018

2. Erhebungsmerkmale nach sozialer Stellung, Geschlecht, Bezugsdauer, Beschäftigungsausmaß und Bruttobezugsstufen

1. Teil

Zeile	Stufen der Bruttobezüge in 1.000 EUR			Bruttobezüge insgesamt		Jahresnetto-bezug: Median	darunter		Steuerfreie Bezüge gem. § 68		Bezüge gem. § 67 Abs. 1 und 2 vor Abzug der Sozialversicherungsbeiträge	
							Vollzeitbeschäftigung	Teilzeitbeschäftigung				
							Fälle	1.000 EUR	EUR	Fälle	Fälle	Fälle
2.2.5 Arbeiter (Männer) mit nichtganzzährigen Bezügen												
1	0	bis unter	2	115.932	95.404	654	45.506	64.491	22.339	1.362	68.495	7.796
2	2	bis unter	4	52.174	150.727	2.397	26.600	23.772	19.082	2.482	43.118	15.055
3	4	bis unter	6	33.514	165.866	4.077	18.493	14.089	14.662	2.729	30.431	18.008
4	6	bis unter	8	26.684	186.378	5.619	17.050	8.960	13.603	3.264	25.115	20.965
5	8	bis unter	10	24.292	218.166	7.152	17.054	6.747	13.975	4.259	23.369	25.103
6	10	bis unter	12	21.801	239.642	8.688	16.783	4.674	13.113	4.832	21.221	27.952
7	12	bis unter	15	29.722	400.715	10.587	24.471	4.975	18.748	8.035	29.208	47.781
8	15	bis unter	18	28.121	463.704	12.771	24.959	3.025	19.188	9.654	27.779	55.869
9	18	bis unter	20	18.295	347.565	14.571	17.001	1.199	13.131	7.509	18.084	41.994
10	20	bis unter	25	43.866	985.555	16.871	42.069	1.694	33.106	23.165	43.479	115.203
11	25	bis unter	30	36.011	985.371	19.943	35.202	724	28.282	23.705	35.768	106.229
12	30	bis unter	35	22.231	716.274	22.898	21.876	275	18.575	19.906	22.095	71.161
13	35	bis unter	40	10.185	378.145	25.911	10.010	116	9.131	13.129	10.115	35.593
14	40	bis unter	50	5.609	243.944	29.629	5.430	80	5.111	9.620	5.539	21.687
15	50	bis unter	70	1.131	62.778	41.862	1.058	24	895	1.475	1.109	4.544
16	70	bis unter	100	94	7.299	63.736	88	-	72	59	93	377
17	100	bis unter	150	-	-	-	-	-	-	-	-	-
18	150	bis unter	200	-	-	-	-	-	-	-	-	-
19	200	und mehr		-	-	-	-	-	-	-	-	-
20	Insgesamt			469.662	5.647.534	6.808	323.650	134.845	243.013	135.184	405.018	615.316
21	Median				8.521					281		1.276

2. Teil

Zeile	Stufen der Bruttobezüge in 1.000 EUR			Mit festen Sätzen versteuerte Bezüge gem. § 67 Abs. 3 bis 8 vor Abzug der SV -Beiträge		Pendlerpauschale gem. § 16 Abs. 1 Z.6		Einbehaltene Sozialversicherungsbeiträge insgesamt		Insgesamt einbehaltene Lohnsteuer		Jahreslohnsteuer: Median								
													Fälle	1.000 EUR	Fälle	1.000 EUR	Fälle	1.000 EUR	Fälle	1.000 EUR
													Fälle	1.000 EUR	EUR					
2.2.5 Arbeiter (Männer) mit nichtganzzährigen Bezügen																				
1	0	bis unter	2	8.510	3.150	412	38	69.542	9.735	46.618	2.243	32								
2	2	bis unter	4	3.803	3.156	628	104	44.278	18.554	33.778	4.671	117								
3	4	bis unter	6	2.945	2.785	743	184	31.140	22.821	25.181	5.915	202								
4	6	bis unter	8	2.743	2.913	752	228	26.332	28.178	22.658	7.765	308								
5	8	bis unter	10	2.869	3.114	780	266	24.140	34.011	21.718	9.986	423								
6	10	bis unter	12	2.845	3.352	888	381	21.735	38.017	20.388	11.878	542								
7	12	bis unter	15	4.234	5.312	1.514	771	29.632	64.493	28.979	21.392	686								
8	15	bis unter	18	4.759	6.773	1.735	1.033	28.052	76.154	28.011	28.265	937								
9	18	bis unter	20	3.476	5.775	1.387	884	18.245	58.083	18.237	23.218	1.202								
10	20	bis unter	25	11.254	20.406	3.909	2.753	43.821	169.141	43.763	76.287	1.711								
11	25	bis unter	30	14.703	34.971	3.628	2.593	35.967	172.508	35.901	92.829	2.593								
12	30	bis unter	35	12.252	36.851	2.151	1.596	22.202	126.193	22.178	78.208	3.524								
13	35	bis unter	40	6.436	25.083	914	699	10.173	66.116	10.156	45.599	4.492								
14	40	bis unter	50	3.810	24.589	429	333	5.594	40.837	5.584	31.840	5.768								
15	50	bis unter	70	923	20.249	183	113	1.129	7.543	1.123	7.266	6.193								
16	70	bis unter	100	86	3.908	17	11	94	531	94	686	6.808								
17	100	bis unter	150	-	-	-	-	-	-	-	-	-								
18	150	bis unter	200	-	-	-	-	-	-	-	-	-								
19	200	und mehr		-	-	-	-	-	-	-	-	-								
20	Insgesamt			85.648	202.386	20.070	11.987	412.076	932.917	364.367	448.049	700								
21	Median				1.525		324		1.731		700									

Lohnsteuerstatistik 2018

2. Erhebungsmerkmale nach sozialer Stellung, Geschlecht, Bezugsdauer, Beschäftigungsausmaß und Bruttobezugsstufen

1. Teil

Zeile	Stufen der Bruttobezüge in 1.000 EUR			Bruttobezüge insgesamt		Jahresnetto-bezug: Median	darunter		Steuerfreie Bezüge gem. § 68		Bezüge gem. § 67 Abs. 1 und 2 vor Abzug der Sozialversicherungsbeiträge	
							Vollzeitbeschäftigung	Teilzeitbeschäftigung				
							Fälle	1.000 EUR	EUR	Fälle	Fälle	Fälle
2.2.6 Arbeiterinnen												
1	0	bis unter	2	102.063	87.359	714	26.134	75.383	16.716	1.247	64.100	7.811
2	2	bis unter	4	54.188	158.533	2.596	14.325	39.594	15.002	2.007	47.953	17.937
3	4	bis unter	6	43.091	216.189	4.504	7.961	34.944	11.934	2.382	41.086	26.943
4	6	bis unter	8	32.320	224.626	5.999	7.526	24.654	11.107	2.620	31.595	28.696
5	8	bis unter	10	30.318	272.704	7.579	7.376	22.830	11.305	3.277	29.911	35.477
6	10	bis unter	12	33.573	369.623	9.250	8.535	24.950	11.989	3.992	33.319	49.049
7	12	bis unter	15	48.266	651.362	11.280	15.314	32.879	19.328	7.671	48.014	87.040
8	15	bis unter	18	50.018	825.436	13.687	17.323	32.632	22.263	10.434	49.855	111.204
9	18	bis unter	20	31.409	596.241	15.579	13.756	17.626	16.228	8.914	31.345	80.351
10	20	bis unter	25	77.898	1.740.322	17.748	54.539	23.300	43.351	30.012	77.784	235.085
11	25	bis unter	30	45.803	1.249.418	20.808	38.028	7.761	30.838	29.691	45.763	167.342
12	30	bis unter	35	24.850	799.790	23.748	22.254	2.589	18.947	24.502	24.829	106.561
13	35	bis unter	40	11.668	433.797	26.849	10.695	969	9.244	15.988	11.650	56.891
14	40	bis unter	50	7.291	318.904	30.820	6.713	573	5.668	12.495	7.285	40.349
15	50	bis unter	70	2.220	123.983	38.940	1.969	245	1.383	3.333	2.218	13.892
16	70	bis unter	100	113	8.789	63.087	113	-	56	50	113	776
17	100	bis unter	150	-	-	-	-	-	-	-	-	-
18	150	bis unter	200	-	-	-	-	-	-	-	-	-
19	200	und mehr		-	-	-	-	-	-	-	-	-
20	Insgesamt			595.089	8.077.075	10.173	252.561	340.929	245.359	158.616	546.820	1.065.404
21	Median				12.124					294		1.811

2. Teil

Zeile	Stufen der Bruttobezüge in 1.000 EUR			Mit festen Sätzen versteuerte Bezüge gem. § 67 Abs. 3 bis 8 vor Abzug der SV -Beiträge		Pendlerpauschale gem. § 16 Abs. 1 Z.6		Einbehaltene Sozialversicherungsbeiträge insgesamt		Insgesamt einbehaltene Lohnsteuer		Jahreslohnsteuer: Median								
													Fälle	1.000 EUR	Fälle	1.000 EUR	Fälle	1.000 EUR	Fälle	1.000 EUR
													Fälle	1.000 EUR	Fälle	1.000 EUR	Fälle	1.000 EUR	Fälle	1.000 EUR
2.2.6 Arbeiterinnen																				
1	0	bis unter	2	1.808	460	384	43	49.353	7.098	25.050	956	24								
2	2	bis unter	4	2.297	1.151	578	111	36.505	14.368	20.118	1.804	69								
3	4	bis unter	6	2.163	1.401	613	183	27.320	17.795	15.862	2.055	97								
4	6	bis unter	8	2.162	1.662	729	272	29.584	28.498	15.276	2.881	154								
5	8	bis unter	10	2.220	1.908	918	411	29.695	38.682	15.192	3.734	196								
6	10	bis unter	12	2.157	2.168	1.168	657	33.247	54.108	15.609	4.585	221								
7	12	bis unter	15	3.343	3.829	2.438	1.446	48.133	97.115	28.270	9.113	215								
8	15	bis unter	18	3.162	4.466	3.068	2.132	49.970	124.852	46.582	15.294	161								
9	18	bis unter	20	1.877	3.138	2.490	1.939	31.393	91.856	30.455	15.760	416								
10	20	bis unter	25	3.965	8.419	7.699	6.520	77.870	281.625	76.720	71.245	891								
11	25	bis unter	30	2.475	8.590	7.331	6.338	45.796	215.147	45.395	75.373	1.652								
12	30	bis unter	35	1.388	7.290	4.910	4.275	24.847	139.801	24.742	64.237	2.655								
13	35	bis unter	40	827	7.596	2.534	2.247	11.667	74.839	11.602	41.654	3.748								
14	40	bis unter	50	932	14.068	1.517	1.346	7.290	52.768	7.265	35.158	5.000								
15	50	bis unter	70	700	18.218	440	389	2.219	17.216	2.220	15.327	7.096								
16	70	bis unter	100	81	2.992	17	6	113	730	113	842	6.539								
17	100	bis unter	150	-	-	-	-	-	-	-	-	-								
18	150	bis unter	200	-	-	-	-	-	-	-	-	-								
19	200	und mehr		-	-	-	-	-	-	-	-	-								
20	Insgesamt			31.557	87.355	36.834	28.315	505.002	1.256.499	380.471	360.018	530								
21	Median				684		372		2.224		530									

Lohnsteuerstatistik 2018

2. Erhebungsmerkmale nach sozialer Stellung, Geschlecht, Bezugsdauer, Beschäftigungsausmaß und Bruttobezugsstufen

1. Teil

Zeile	Stufen der Bruttobezüge in 1.000 EUR			Bruttobezüge insgesamt		Jahresnetto-bezug: Median	darunter		Steuerfreie Bezüge gem. § 68		Bezüge gem. § 67 Abs. 1 und 2 vor Abzug der Sozialversicherungsbeiträge	
							Vollzeitbeschäftigung	Teilzeitbeschäftigung				
							Fälle	1.000 EUR	EUR	Fälle	Fälle	Fälle

2.2.7 Arbeiterinnen mit ganzjährigen Bezügen

1	0	bis unter	2	4.840	6.804	1.380	-	4.785	259	29	4.286	834
2	2	bis unter	4	10.732	32.262	2.887	-	10.598	995	164	9.932	3.995
3	4	bis unter	6	17.216	88.781	5.114	-	17.091	2.047	524	16.513	11.605
4	6	bis unter	8	12.375	85.372	6.146	-	12.281	2.122	518	12.205	11.341
5	8	bis unter	10	12.892	116.332	7.816	10	12.796	2.609	757	12.756	15.611
6	10	bis unter	12	18.820	207.703	9.441	1.304	17.450	4.028	1.216	18.720	28.393
7	12	bis unter	15	29.730	401.929	11.501	4.791	24.880	8.127	3.214	29.562	54.836
8	15	bis unter	18	35.106	580.262	13.938	6.672	28.381	12.016	5.374	34.981	79.642
9	18	bis unter	20	23.300	442.322	15.760	6.911	16.369	9.982	5.006	23.254	60.701
10	20	bis unter	25	64.640	1.446.628	17.899	42.402	22.190	31.946	20.172	64.545	198.898
11	25	bis unter	30	41.202	1.125.537	20.894	33.684	7.509	26.705	24.972	41.166	152.527
12	30	bis unter	35	23.681	762.461	23.775	21.159	2.516	17.918	22.979	23.660	102.286
13	35	bis unter	40	11.335	421.457	26.853	10.400	933	8.978	15.586	11.320	55.653
14	40	bis unter	50	7.082	309.750	30.791	6.531	547	5.523	12.299	7.076	39.551
15	50	bis unter	70	G	G	G	G	G	G	G	G	G
16	70	bis unter	100	G	G	G	G	G	G	G	G	G
17	100	bis unter	150	-	-	-	-	-	-	-	-	-
18	150	bis unter	200	-	-	-	-	-	-	-	-	-
19	200	und mehr		-	-	-	-	-	-	-	-	-
20	Insgesamt			315.186	6.154.852	16.013	135.863	178.559	134.621	116.143	312.210	830.184
21	Median				19.338					454		2.657

2. Teil

Zeile	Stufen der Bruttobezüge in 1.000 EUR			Mit festen Sätzen versteuerte Bezüge gem. § 67 Abs. 3 bis 8 vor Abzug der SV -Beiträge		Pendlerpauschale gem. § 16 Abs. 1 Z.6		Einbehaltene Sozialversicherungsbeiträge insgesamt		Insgesamt einbehaltene Lohnsteuer		Jahreslohnsteuer: Median

2.2.7 Arbeiterinnen mit ganzjährigen Bezügen

1	0	bis unter	2	136	27	52	7	997	181	358	14	20
2	2	bis unter	4	441	170	158	38	2.647	910	1.329	91	40
3	4	bis unter	6	614	306	193	75	4.139	1.987	1.863	176	48
4	6	bis unter	8	676	448	265	121	9.889	8.386	2.314	287	63
5	8	bis unter	10	689	527	410	229	12.312	15.126	2.606	405	68
6	10	bis unter	12	771	710	647	425	18.522	29.369	3.552	555	62
7	12	bis unter	15	1.381	1.420	1.585	1.010	29.602	58.342	10.850	1.578	72
8	15	bis unter	18	1.462	1.874	2.229	1.677	35.064	85.700	31.761	5.283	93
9	18	bis unter	20	965	1.522	1.900	1.573	23.289	66.586	22.365	8.100	337
10	20	bis unter	25	2.382	5.017	6.763	5.912	64.617	231.845	63.493	53.057	821
11	25	bis unter	30	1.758	5.394	6.918	6.029	41.195	193.984	40.806	65.471	1.607
12	30	bis unter	35	1.115	5.145	4.793	4.193	23.679	133.596	23.575	60.581	2.640
13	35	bis unter	40	680	5.360	2.485	2.218	11.335	73.068	11.271	40.381	3.744
14	40	bis unter	50	796	11.262	1.488	1.330	7.081	51.666	7.057	34.234	5.007
15	50	bis unter	70	G	G	G	G	G	G	G	G	G
16	70	bis unter	100	G	G	G	G	G	G	G	G	G
17	100	bis unter	150	-	-	-	-	-	-	-	-	-
18	150	bis unter	200	-	-	-	-	-	-	-	-	-
19	200	und mehr		-	-	-	-	-	-	-	-	-
20	Insgesamt			14.556	57.435	30.319	25.222	286.603	968.254	225.435	285.909	842
21	Median				831		372		3.149		842	

Lohnsteuerstatistik 2018

2. Erhebungsmerkmale nach sozialer Stellung, Geschlecht, Bezugsdauer, Beschäftigungsausmaß und Bruttobezugsstufen

1. Teil

Zeile	Stufen der Bruttobezüge in 1.000 EUR			Bruttobezüge insgesamt		Jahresnetto-bezug: Median	darunter		Steuerfreie Bezüge gem. § 68		Bezüge gem. § 67 Abs. 1 und 2 vor Abzug der Sozialversicherungsbeiträge	
							Vollzeitbeschäftigung	Teilzeitbeschäftigung	Fälle	1.000 EUR	Fälle	1.000 EUR
							Fälle	Fälle				
2.2.7.1 Arbeiterinnen mit ganzjährigen Bezügen und Vollzeitbeschäftigung												
1	0	bis unter	2	-	-	-	-	-	-	-	-	-
2	2	bis unter	4	-	-	-	-	-	-	-	-	-
3	4	bis unter	6	-	-	-	-	-	-	-	-	-
4	6	bis unter	8	-	-	-	-	-	-	-	-	-
5	8	bis unter	10	10	98	8.374	10	-	4	2	1	0
6	10	bis unter	12	1.304	15.030	9.795	1.304	-	263	85	1.268	1.964
7	12	bis unter	15	4.791	64.967	11.442	4.791	-	1.276	479	4.723	8.755
8	15	bis unter	18	6.672	110.673	13.873	6.672	-	2.269	944	6.604	14.988
9	18	bis unter	20	6.911	131.622	15.730	6.911	-	3.143	1.190	6.891	17.983
10	20	bis unter	25	42.402	956.495	17.988	42.402	-	20.991	11.271	42.360	132.221
11	25	bis unter	30	33.684	922.092	20.874	33.684	-	22.412	19.998	33.657	125.375
12	30	bis unter	35	21.159	681.730	23.754	21.159	-	16.446	20.756	21.139	91.801
13	35	bis unter	40	10.400	386.768	26.814	10.400	-	8.384	14.590	10.386	51.303
14	40	bis unter	50	6.531	285.642	30.689	6.531	-	5.209	11.609	6.526	36.870
15	50	bis unter	70	1.888	105.638	38.181	1.888	-	1.180	2.950	1.887	12.370
16	70	bis unter	100	111	8.646	62.966	111	-	55	50	111	770
17	100	bis unter	150	-	-	-	-	-	-	-	-	-
18	150	bis unter	200	-	-	-	-	-	-	-	-	-
19	200	und mehr		-	-	-	-	-	-	-	-	-
20	Insgesamt			135.863	3.669.401	19.951	135.863	-	81.632	83.924	135.553	494.400
21	Median			25.752			584			3.497		

2. Teil

Zeile	Stufen der Bruttobezüge in 1.000 EUR			Mit festen Sätzen versteuerte Bezüge gem. § 67 Abs. 3 bis 8 vor Abzug der SV -Beiträge		Pendlerpauschale gem. § 16 Abs. 1 Z.6		Einbehaltene Sozialversicherungsbeiträge insgesamt		Insgesamt einbehaltene Lohnsteuer		Jahreslohnsteuer: Median				
								Fälle	1.000 EUR	Fälle	1.000 EUR		Fälle	1.000 EUR	Fälle	1.000 EUR
								Fälle	1.000 EUR	Fälle	1.000 EUR		Fälle	1.000 EUR	Fälle	1.000 EUR
2.2.7.1 Arbeiterinnen mit ganzjährigen Bezügen und Vollzeitbeschäftigung																
1	0	bis unter	2	-	-	-	-	-	-	-	-	-				
2	2	bis unter	4	-	-	-	-	-	-	-	-	-				
3	4	bis unter	6	-	-	-	-	-	-	-	-	-				
4	6	bis unter	8	-	-	-	-	-	-	-	-	-				
5	8	bis unter	10	-	-	-	-	8	11	4	0	31				
6	10	bis unter	12	26	10	40	25	1.301	2.211	449	108	109				
7	12	bis unter	15	216	113	193	140	4.785	9.574	2.671	648	129				
8	15	bis unter	18	359	281	370	301	6.670	16.532	6.339	1.799	175				
9	18	bis unter	20	323	317	524	549	6.910	20.051	6.780	3.089	414				
10	20	bis unter	25	1.286	1.671	4.284	3.982	42.396	155.351	42.184	37.963	885				
11	25	bis unter	30	1.239	2.281	5.814	5.140	33.681	160.704	33.530	55.699	1.645				
12	30	bis unter	35	844	2.458	4.401	3.857	21.157	120.422	21.090	55.299	2.660				
13	35	bis unter	40	511	2.843	2.305	2.065	10.400	67.721	10.348	37.778	3.770				
14	40	bis unter	50	586	7.154	1.376	1.249	6.531	48.442	6.508	32.344	5.072				
15	50	bis unter	70	465	11.292	363	334	1.888	15.414	1.888	13.753	7.525				
16	70	bis unter	100	79	2.891	17	6	111	723	111	833	6.561				
17	100	bis unter	150	-	-	-	-	-	-	-	-	-				
18	150	bis unter	200	-	-	-	-	-	-	-	-	-				
19	200	und mehr		-	-	-	-	-	-	-	-	-				
20	Insgesamt			5.934	31.311	19.687	17.650	135.838	617.156	131.902	239.313	1.383				
21	Median			1.014		372		4.399		1.383						

Lohnsteuerstatistik 2018

2. Erhebungsmerkmale nach sozialer Stellung, Geschlecht, Bezugsdauer, Beschäftigungsausmaß und Bruttobezugsstufen

1. Teil

Zeile	Stufen der Bruttobezüge in 1.000 EUR			Bruttobezüge insgesamt		Jahresnetto-bezug: Median	darunter		Steuerfreie Bezüge gem. § 68		Bezüge gem. § 67 Abs. 1 und 2 vor Abzug der Sozialversicherungsbeiträge	
							Vollzeitbeschäftigung	Teilzeitbeschäftigung				
							Fälle	1.000 EUR	EUR	Fälle	Fälle	Fälle
2.2.8 Arbeiterinnen mit nichtganzzährigen Bezügen												
1	0	bis unter	2	97.223	80.554	673	26.134	70.598	16.457	1.218	59.814	6.978
2	2	bis unter	4	43.456	126.270	2.517	14.325	28.996	14.007	1.843	38.021	13.942
3	4	bis unter	6	25.875	127.408	4.237	7.961	17.853	9.887	1.858	24.573	15.338
4	6	bis unter	8	19.945	139.255	5.826	7.526	12.373	8.985	2.102	19.390	17.355
5	8	bis unter	10	17.426	156.372	7.409	7.366	10.034	8.696	2.520	17.155	19.866
6	10	bis unter	12	14.753	161.919	9.011	7.231	7.500	7.961	2.776	14.599	20.656
7	12	bis unter	15	18.536	249.433	10.948	10.523	7.999	11.201	4.457	18.452	32.204
8	15	bis unter	18	14.912	245.174	13.128	10.651	4.251	10.247	5.060	14.874	31.561
9	18	bis unter	20	8.109	153.919	14.917	6.845	1.257	6.246	3.908	8.091	19.650
10	20	bis unter	25	13.258	293.694	16.937	12.137	1.110	11.405	9.839	13.239	36.187
11	25	bis unter	30	4.601	123.881	19.950	4.344	252	4.133	4.719	4.597	14.814
12	30	bis unter	35	1.169	37.328	23.079	1.095	73	1.029	1.523	1.169	4.275
13	35	bis unter	40	333	12.340	26.605	295	36	266	402	330	1.238
14	40	bis unter	50	209	9.153	34.086	182	26	145	196	209	798
15	50	bis unter	70	G	G	G	G	G	G	G	G	G
16	70	bis unter	100	G	G	G	G	G	G	G	G	G
17	100	bis unter	150	-	-	-	-	-	-	-	-	-
18	150	bis unter	200	-	-	-	-	-	-	-	-	-
19	200	und mehr		-	-	-	-	-	-	-	-	-
20	Insgesamt			279.903	1.922.223	3.456	116.698	162.370	110.738	42.473	234.610	235.220
21	Median				3.954				179			690

2. Teil

Zeile	Stufen der Bruttobezüge in 1.000 EUR			Mit festen Sätzen versteuerte Bezüge gem. § 67 Abs. 3 bis 8 vor Abzug der SV -Beiträge		Pendlerpauschale gem. § 16 Abs. 1 Z.6		Einbehaltene Sozialversicherungsbeiträge insgesamt		Insgesamt einbehaltene Lohnsteuer		Jahreslohnsteuer: Median
								Fälle	1.000 EUR	EUR	Fälle	1.000 EUR
2.2.8 Arbeiterinnen mit nichtganzzährigen Bezügen												
1	0	bis unter	2	1.672	433	332	36	48.356	6.917	24.692	943	24
2	2	bis unter	4	1.856	982	420	73	33.858	13.458	18.789	1.712	71
3	4	bis unter	6	1.549	1.095	420	109	23.181	15.808	13.999	1.879	104
4	6	bis unter	8	1.486	1.215	464	151	19.695	20.111	12.962	2.593	172
5	8	bis unter	10	1.531	1.381	508	182	17.383	23.556	12.586	3.329	226
6	10	bis unter	12	1.386	1.457	521	232	14.725	24.740	12.057	4.030	282
7	12	bis unter	15	1.962	2.408	853	436	18.531	38.773	17.420	7.535	386
8	15	bis unter	18	1.700	2.592	839	454	14.906	39.152	14.821	10.011	632
9	18	bis unter	20	912	1.616	590	365	8.104	25.270	8.090	7.660	899
10	20	bis unter	25	1.583	3.403	936	608	13.253	49.780	13.227	18.188	1.319
11	25	bis unter	30	717	3.196	413	309	4.601	21.163	4.589	9.902	2.123
12	30	bis unter	35	273	2.145	117	82	1.168	6.205	1.167	3.656	3.157
13	35	bis unter	40	147	2.236	49	29	332	1.771	331	1.272	4.043
14	40	bis unter	50	136	2.806	29	16	209	1.103	208	924	3.776
15	50	bis unter	70	G	G	G	G	G	G	G	G	G
16	70	bis unter	100	G	G	G	G	G	G	G	G	G
17	100	bis unter	150	-	-	-	-	-	-	-	-	-
18	150	bis unter	200	-	-	-	-	-	-	-	-	-
19	200	und mehr		-	-	-	-	-	-	-	-	-
20	Insgesamt			17.001	29.920	6.515	3.093	218.399	288.244	155.036	74.108	207
21	Median				606		279		925		207	

Lohnsteuerstatistik 2018

2. Erhebungsmerkmale nach sozialer Stellung, Geschlecht, Bezugsdauer, Beschäftigungsausmaß und Bruttobezugsstufen

1. Teil

Zeile	Stufen der Bruttobezüge in 1.000 EUR			Bruttobezüge insgesamt		Jahresnetto-bezug: Median	darunter		Steuerfreie Bezüge gem. § 68		Bezüge gem. § 67 Abs. 1 und 2 vor Abzug der Sozialversicherungsbeiträge	
							Vollzeitbeschäftigung	Teilzeitbeschäftigung				
							Fälle	1.000 EUR	EUR	Fälle	Fälle	Fälle
2.3 Angestellte insgesamt												
1	0	bis unter	2	125.625	119.991	849	33.583	75.860	10.835	581	86.522	12.247
2	2	bis unter	4	73.697	216.301	2.570	16.218	54.848	13.570	1.427	63.819	24.024
3	4	bis unter	6	68.723	347.448	4.500	10.420	57.052	13.724	2.103	63.894	42.447
4	6	bis unter	8	56.228	387.295	5.984	9.464	46.039	13.232	2.695	53.622	48.428
5	8	bis unter	10	47.460	426.893	7.513	9.768	37.197	13.821	3.607	45.891	54.248
6	10	bis unter	12	49.550	546.498	9.187	11.896	37.300	15.233	4.523	48.503	71.389
7	12	bis unter	15	80.154	1.084.682	11.208	21.296	58.514	26.736	9.087	78.960	144.205
8	15	bis unter	18	90.276	1.492.875	13.643	23.112	66.969	32.047	13.035	89.535	201.776
9	18	bis unter	20	64.729	1.229.084	15.569	17.538	47.092	25.133	11.527	64.271	166.539
10	20	bis unter	25	166.330	3.750.038	17.853	64.662	101.404	69.349	39.763	165.583	510.499
11	25	bis unter	30	170.611	4.692.067	20.839	91.410	79.066	73.441	55.617	170.037	639.865
12	30	bis unter	35	166.658	5.414.457	23.740	111.507	55.066	74.007	68.297	166.205	737.925
13	35	bis unter	40	157.120	5.882.594	26.605	120.159	36.890	74.943	80.843	156.749	796.527
14	40	bis unter	50	248.781	11.121.202	30.700	206.050	42.649	129.285	152.186	248.227	1.490.747
15	50	bis unter	70	298.242	17.569.763	38.151	274.719	23.414	174.251	223.159	297.619	2.308.711
16	70	bis unter	100	180.572	14.791.478	50.809	180.482	-	115.949	162.879	180.104	1.877.807
17	100	bis unter	150	74.162	8.797.727	71.994	74.087	-	47.110	69.058	73.927	1.064.326
18	150	bis unter	200	18.042	3.071.968	101.988	18.025	-	11.062	17.297	17.961	349.550
19	200	und mehr		14.351	4.897.208	162.044	14.313	-	8.113	10.189	14.243	456.054
20	Insgesamt			2.151.311	85.839.568	23.744	1.308.709	819.360	941.841	927.876	2.085.672	10.997.315
21	Median			32.444			663			4.500		

2. Teil

Zeile	Stufen der Bruttobezüge in 1.000 EUR			Mit festen Sätzen versteuerte Bezüge gem. § 67 Abs. 3 bis 8 vor Abzug der SV -Beiträge		Pendlerpauschale gem. § 16 Abs. 1 Z.6		Einbehaltene Sozialversicherungsbeiträge insgesamt		Insgesamt einbehaltene Lohnsteuer		Jahreslohnsteuer: Median								
													Fälle	1.000 EUR	Fälle	1.000 EUR	Fälle	1.000 EUR	Fälle	1.000 EUR
													Fälle	1.000 EUR	Fälle	1.000 EUR	Fälle	1.000 EUR	Fälle	1.000 EUR
2.3 Angestellte insgesamt																				
1	0	bis unter	2	18.742	9.375	1.546	246	63.988	10.327	41.195	1.964	26								
2	2	bis unter	4	5.632	9.065	2.249	513	49.288	19.376	31.432	4.852	104								
3	4	bis unter	6	4.428	8.061	2.642	890	42.905	27.548	27.398	6.750	160								
4	6	bis unter	8	3.794	7.207	2.905	1.195	48.846	45.144	27.679	9.363	222								
5	8	bis unter	10	3.546	6.689	3.360	1.663	46.272	59.078	27.719	12.157	297								
6	10	bis unter	12	3.643	6.663	3.886	2.256	48.749	78.983	28.130	15.050	374								
7	12	bis unter	15	5.252	9.401	6.995	4.784	79.618	161.938	49.325	28.097	348								
8	15	bis unter	18	5.269	9.826	9.125	7.304	89.986	226.444	85.380	41.277	171								
9	18	bis unter	20	3.373	6.902	7.777	6.697	64.536	188.826	63.437	41.412	427								
10	20	bis unter	25	8.426	20.816	24.902	23.929	165.938	605.828	164.591	185.520	995								
11	25	bis unter	30	8.161	22.522	31.974	34.088	170.323	811.104	169.732	326.822	1.847								
12	30	bis unter	35	7.456	24.842	37.096	42.969	166.405	953.601	166.065	496.054	2.981								
13	35	bis unter	40	7.494	28.937	37.871	45.844	156.913	1.039.858	156.513	647.847	4.164								
14	40	bis unter	50	12.924	61.022	63.883	78.980	248.450	1.969.668	247.660	1.478.045	5.914								
15	50	bis unter	70	19.103	149.663	75.257	95.306	297.802	3.065.852	296.660	2.983.327	9.915								
16	70	bis unter	100	14.197	298.428	39.427	51.311	180.224	2.242.076	179.253	3.145.146	17.126								
17	100	bis unter	150	8.648	396.065	12.222	15.588	73.860	953.813	73.504	2.298.317	30.870								
18	150	bis unter	200	2.951	216.376	1.992	2.484	17.919	238.452	17.861	913.501	53.063								
19	200	und mehr		3.140	399.504	882	954	14.098	182.129	14.156	1.797.886	91.098								
20	Insgesamt			146.179	1.691.365	365.991	417.002	2.026.120	12.880.045	1.867.690	14.433.387	3.937								
21	Median			1.107			696			5.989			3.937							

Lohnsteuerstatistik 2018

2. Erhebungsmerkmale nach sozialer Stellung, Geschlecht, Bezugsdauer, Beschäftigungsausmaß und Bruttobezugsstufen

1. Teil

Zeile	Stufen der Bruttobezüge in 1.000 EUR			Bruttobezüge insgesamt		Jahresnetto-bezug: Median	darunter		Steuerfreie Bezüge gem. § 68		Bezüge gem. § 67 Abs. 1 und 2 vor Abzug der Sozialversicherungsbeiträge	
							Vollzeitbeschäftigung	Teilzeitbeschäftigung				
							Fälle	1.000 EUR	EUR	Fälle	Fälle	Fälle
2.3.1.1 Angestellte mit ganzjährigen Bezügen und Vollzeitbeschäftigung												
1	0	bis unter	2	-	-	-	-	-	-	-	-	-
2	2	bis unter	4	-	-	-	-	-	-	-	-	-
3	4	bis unter	6	-	-	-	-	-	-	-	-	-
4	6	bis unter	8	-	-	-	-	-	-	-	-	-
5	8	bis unter	10	37	363	8.325	37	-	9	5	8	1
6	10	bis unter	12	2.130	24.460	9.660	2.130	-	605	276	1.967	2.914
7	12	bis unter	15	7.504	101.707	11.155	7.504	-	2.132	875	7.260	13.423
8	15	bis unter	18	9.832	163.307	13.641	9.832	-	2.859	1.130	9.682	22.206
9	18	bis unter	20	8.881	168.981	15.519	8.881	-	2.884	1.118	8.729	22.934
10	20	bis unter	25	45.390	1.040.999	18.201	45.390	-	19.083	8.068	45.190	143.621
11	25	bis unter	30	76.972	2.126.921	20.948	76.972	-	34.193	19.417	76.769	292.593
12	30	bis unter	35	101.544	3.309.753	23.821	101.544	-	47.234	36.889	101.346	454.235
13	35	bis unter	40	113.512	4.254.062	26.636	113.512	-	57.622	58.276	113.362	578.856
14	40	bis unter	50	197.928	8.863.985	30.776	197.928	-	109.341	127.272	197.606	1.192.129
15	50	bis unter	70	267.368	15.841.746	38.388	267.368	-	161.386	207.696	266.966	2.087.546
16	70	bis unter	100	176.655	14.469.165	50.764	176.655	-	113.991	161.147	176.324	1.844.797
17	100	bis unter	150	72.133	8.553.932	71.847	72.133	-	46.189	68.391	71.978	1.042.190
18	150	bis unter	200	17.318	2.947.849	101.782	17.318	-	10.743	17.104	17.275	339.304
19	200	und mehr		13.377	4.514.198	160.654	13.377	-	7.696	9.924	13.341	434.082
20	Insgesamt			1.110.581	66.381.426	33.422	1.110.581	-	615.967	717.586	1.107.803	8.470.831
21	Median				49.509					913		6.527

2. Teil

Zeile	Stufen der Bruttobezüge in 1.000 EUR			Mit festen Sätzen versteuerte Bezüge gem. § 67 Abs. 3 bis 8 vor Abzug der SV -Beiträge		Pendlerpauschale gem. § 16 Abs. 1 Z.6		Einbehaltene Sozialversicherungsbeiträge insgesamt		Insgesamt einbehaltene Lohnsteuer		Jahreslohnsteuer: Median				
													Fälle	1.000 EUR	Fälle	1.000 EUR
								2.3.1.1 Angestellte mit ganzjährigen Bezügen und Vollzeitbeschäftigung								
1	0	bis unter	2	-	-	-	-	-	-	-	-	-				
2	2	bis unter	4	-	-	-	-	-	-	-	-	-				
3	4	bis unter	6	-	-	-	-	-	-	-	-	-				
4	6	bis unter	8	-	-	-	-	-	-	-	-	-				
5	8	bis unter	10	-	-	-	-	35	47	18	20	1.010				
6	10	bis unter	12	37	14	179	112	2.059	3.562	1.032	817	574				
7	12	bis unter	15	275	158	744	490	7.426	15.186	4.633	3.251	499				
8	15	bis unter	18	383	352	1.027	782	9.786	24.662	9.458	5.740	324				
9	18	bis unter	20	352	359	930	764	8.814	25.773	8.691	6.704	539				
10	20	bis unter	25	1.633	1.681	6.084	6.131	45.279	169.653	45.063	51.693	1.066				
11	25	bis unter	30	2.918	2.974	14.532	16.108	76.857	371.297	76.733	146.167	1.877				
12	30	bis unter	35	3.497	4.740	23.246	27.743	101.419	587.295	101.234	302.542	3.008				
13	35	bis unter	40	4.247	6.648	28.125	34.574	113.420	756.650	113.091	468.157	4.171				
14	40	bis unter	50	8.393	18.722	52.289	65.721	197.727	1.576.296	197.035	1.179.099	5.934				
15	50	bis unter	70	14.812	81.489	68.574	87.497	267.119	2.776.713	265.953	2.702.035	10.039				
16	70	bis unter	100	12.383	234.662	38.877	50.900	176.413	2.210.141	175.374	3.076.019	17.116				
17	100	bis unter	150	7.512	336.231	11.956	15.378	71.908	937.359	71.497	2.238.448	30.879				
18	150	bis unter	200	2.552	185.310	1.924	2.422	17.233	232.536	17.143	878.805	53.095				
19	200	und mehr		2.519	324.007	808	899	13.206	174.085	13.188	1.655.773	90.811				
20	Insgesamt			61.513	1.197.347	249.295	309.523	1.108.701	9.861.256	1.100.143	12.715.268	7.227				
21	Median				1.599		1.070		8.674		7.227					

Lohnsteuerstatistik 2018

2. Erhebungsmerkmale nach sozialer Stellung, Geschlecht, Bezugsdauer, Beschäftigungsausmaß und Bruttobezugsstufen

1. Teil

Zeile	Stufen der Bruttobezüge in 1.000 EUR			Bruttobezüge insgesamt		Jahresnetto-bezug: Median	darunter		Steuerfreie Bezüge gem. § 68		Bezüge gem. § 67 Abs. 1 und 2 vor Abzug der Sozialversicherungsbeiträge	
							Vollzeitbeschäftigung	Teilzeitbeschäftigung				
							Fälle	1.000 EUR	EUR	Fälle	Fälle	Fälle
2.3.3 Angestellte (Männer)												
1	0	bis unter	2	49.877	47.605	847	16.959	24.930	3.973	198	32.186	4.673
2	2	bis unter	4	25.909	75.576	2.524	8.554	16.001	4.467	456	21.153	7.929
3	4	bis unter	6	21.772	109.531	4.403	5.649	15.476	4.152	632	19.324	12.671
4	6	bis unter	8	17.593	121.108	5.897	4.924	12.251	3.911	769	16.183	14.373
5	8	bis unter	10	13.703	123.072	7.389	4.830	8.613	3.822	942	12.805	14.778
6	10	bis unter	12	13.078	143.975	8.993	5.256	7.635	3.793	1.123	12.472	17.889
7	12	bis unter	15	18.464	248.919	10.866	8.544	9.751	5.820	1.976	17.762	31.380
8	15	bis unter	18	18.033	297.701	13.212	8.980	8.954	6.181	2.573	17.600	38.658
9	18	bis unter	20	12.153	230.760	15.198	6.393	5.708	4.614	2.129	11.861	29.970
10	20	bis unter	25	34.546	782.112	17.648	21.900	12.524	14.384	7.871	34.097	103.647
11	25	bis unter	30	45.753	1.263.188	20.794	33.770	11.913	20.697	14.715	45.423	169.978
12	30	bis unter	35	57.416	1.871.309	23.763	47.558	9.811	27.535	23.996	57.163	253.019
13	35	bis unter	40	68.824	2.582.452	26.639	60.958	7.826	35.997	36.538	68.598	347.523
14	40	bis unter	50	136.402	6.125.628	30.821	124.636	11.714	77.267	87.422	136.025	816.077
15	50	bis unter	70	208.361	12.364.398	38.440	199.549	8.741	129.264	170.923	207.874	1.618.623
16	70	bis unter	100	146.108	11.991.362	50.902	146.034	-	96.379	137.760	145.719	1.524.527
17	100	bis unter	150	62.437	7.413.276	71.956	62.374	-	40.261	58.067	62.226	903.040
18	150	bis unter	200	15.583	2.656.034	101.836	15.568	-	9.634	15.211	15.514	305.184
19	200	und mehr		12.728	4.405.907	162.147	12.699	-	7.232	9.203	12.632	411.842
20	Insgesamt			978.740	52.853.913	31.802	795.135	171.848	499.383	572.506	946.617	6.625.782
21	Median			46.621			908			6.231		

2. Teil

Zeile	Stufen der Bruttobezüge in 1.000 EUR			Mit festen Sätzen versteuerte Bezüge gem. § 67 Abs. 3 bis 8 vor Abzug der SV -Beiträge		Pendlerpauschale gem. § 16 Abs. 1 Z.6		Einbehaltene Sozialversicherungsbeiträge insgesamt		Insgesamt einbehaltene Lohnsteuer		Jahreslohnsteuer: Median
								Fälle	1.000 EUR	EUR	Fälle	1.000 EUR
2.3.3 Angestellte (Männer)												
1	0	bis unter	2	8.863	4.612	288	36	25.104	4.142	18.978	1.040	28
2	2	bis unter	4	2.326	4.243	487	98	17.064	6.748	12.878	2.400	124
3	4	bis unter	6	1.570	3.622	581	194	14.042	9.206	10.477	3.241	211
4	6	bis unter	8	1.345	3.461	655	280	15.079	14.097	9.953	4.269	298
5	8	bis unter	10	1.163	2.926	837	423	13.154	16.838	9.609	5.412	412
6	10	bis unter	12	1.132	2.709	848	489	12.683	20.618	9.215	6.500	527
7	12	bis unter	15	1.572	3.705	1.393	975	18.106	37.052	14.163	11.860	651
8	15	bis unter	18	1.482	3.290	1.675	1.396	17.837	45.611	17.315	15.532	628
9	18	bis unter	20	951	2.310	1.208	1.101	12.009	35.797	11.881	13.255	803
10	20	bis unter	25	2.729	6.554	4.276	4.433	34.271	126.669	34.179	51.535	1.218
11	25	bis unter	30	3.046	6.621	7.486	8.728	45.538	217.153	45.519	98.902	2.021
12	30	bis unter	35	3.162	8.032	12.107	14.862	57.222	328.742	57.154	179.677	3.080
13	35	bis unter	40	3.949	9.980	16.472	21.028	68.664	457.332	68.518	290.119	4.217
14	40	bis unter	50	8.154	23.017	35.950	45.747	136.126	1.088.822	135.663	824.928	6.015
15	50	bis unter	70	13.874	73.242	54.322	70.296	207.986	2.165.682	207.118	2.117.125	10.102
16	70	bis unter	100	10.672	198.885	32.932	43.380	145.801	1.818.694	144.915	2.562.189	17.247
17	100	bis unter	150	6.514	288.832	10.529	13.550	62.175	801.387	61.847	1.953.512	31.124
18	150	bis unter	200	2.315	168.527	1.716	2.169	15.479	205.986	15.412	795.352	53.405
19	200	und mehr		2.584	338.186	745	813	12.503	161.997	12.548	1.629.052	91.992
20	Insgesamt			77.403	1.152.755	184.507	229.997	930.843	7.562.573	897.342	10.565.901	7.245
21	Median			1.221			1.017			7.245		

Lohnsteuerstatistik 2018

2. Erhebungsmerkmale nach sozialer Stellung, Geschlecht, Bezugsdauer, Beschäftigungsausmaß und Bruttobezugsstufen

1. Teil

Zeile	Stufen der Bruttobezüge in 1.000 EUR			Bruttobezüge insgesamt		Jahresnetto-bezug: Median	darunter		Steuerfreie Bezüge gem. § 68		Bezüge gem. § 67 Abs. 1 und 2 vor Abzug der Sozialversicherungsbeiträge	
							Vollzeitbeschäftigung	Teilzeitbeschäftigung				
							Fälle	1.000 EUR	EUR	Fälle		
2.3.4 Angestellte (Männer) mit ganzjährigen Bezügen												
1	0	bis unter	2	1.886	2.319	1.330	-	1.498	94	8	974	191
2	2	bis unter	4	3.286	9.868	2.884	-	3.175	313	55	2.641	1.052
3	4	bis unter	6	6.961	36.578	5.216	-	6.870	760	142	6.310	4.531
4	6	bis unter	8	7.138	48.327	6.120	-	7.054	939	209	6.813	6.195
5	8	bis unter	10	4.688	42.194	7.813	22	4.589	1.041	293	4.475	5.283
6	10	bis unter	12	5.266	58.191	9.452	626	4.575	1.098	368	5.106	7.513
7	12	bis unter	15	8.310	112.340	11.396	1.961	6.277	1.949	711	8.057	14.578
8	15	bis unter	18	9.213	152.463	13.820	2.575	6.588	2.494	1.165	9.079	20.253
9	18	bis unter	20	6.773	128.655	15.614	2.215	4.534	2.163	1.044	6.636	16.982
10	20	bis unter	25	22.860	519.857	18.095	12.146	10.654	8.850	4.858	22.676	69.975
11	25	bis unter	30	36.737	1.016.494	21.018	25.787	10.907	16.255	11.956	36.570	137.865
12	30	bis unter	35	50.787	1.656.781	23.886	41.452	9.308	24.148	21.738	50.655	225.295
13	35	bis unter	40	64.112	2.406.521	26.703	56.538	7.543	33.581	34.819	63.993	324.970
14	40	bis unter	50	130.322	5.855.428	30.878	118.801	11.483	73.979	84.746	130.089	782.124
15	50	bis unter	70	202.718	12.034.971	38.468	194.035	8.631	126.105	167.684	202.382	1.579.016
16	70	bis unter	100	143.170	11.749.597	50.861	143.112	-	94.859	136.402	142.888	1.499.064
17	100	bis unter	150	60.881	7.226.257	71.820	60.823	-	39.527	57.511	60.736	885.627
18	150	bis unter	200	15.015	2.558.723	101.678	15.000	-	9.377	15.055	14.973	296.748
19	200	und mehr		11.956	4.090.930	160.878	11.931	-	6.907	8.989	11.924	393.671
20	Insgesamt			792.079	49.706.494	35.331	687.024	103.686	444.439	547.752	786.977	6.270.935
21	Median				53.126					998		6.944

2. Teil

Zeile	Stufen der Bruttobezüge in 1.000 EUR			Mit festen Sätzen versteuerte Bezüge gem. § 67 Abs. 3 bis 8 vor Abzug der SV -Beiträge		Pendlerpauschale gem. § 16 Abs. 1 Z.6		Einbehaltene Sozialversicherungs - beiträge insgesamt		Insgesamt einbehaltene Lohnsteuer		Jahreslohnsteuer: Median
								Fälle	1.000 EUR			
2.3.4 Angestellte (Männer) mit ganzjährigen Bezügen												
1	0	bis unter	2	406	178	9	3	276	58	491	25	20
2	2	bis unter	4	197	226	19	11	821	265	498	85	102
3	4	bis unter	6	219	285	85	45	1.670	775	894	204	113
4	6	bis unter	8	291	382	148	92	5.232	4.144	1.700	408	116
5	8	bis unter	10	297	433	178	131	4.463	5.033	1.871	589	169
6	10	bis unter	12	312	407	240	175	5.102	7.714	2.131	841	255
7	12	bis unter	15	457	607	439	407	8.183	15.897	4.392	1.871	226
8	15	bis unter	18	488	700	694	699	9.152	22.410	8.581	3.448	158
9	18	bis unter	20	345	524	534	598	6.704	19.252	6.550	4.056	449
10	20	bis unter	25	1.155	1.551	2.594	3.020	22.746	83.329	22.588	24.914	1.042
11	25	bis unter	30	1.772	2.179	5.968	7.297	36.616	175.727	36.577	69.675	1.889
12	30	bis unter	35	2.115	3.084	10.931	13.727	50.654	292.873	50.607	150.262	3.005
13	35	bis unter	40	3.053	4.536	15.715	20.250	64.014	428.430	63.869	263.596	4.173
14	40	bis unter	50	6.907	12.222	34.965	44.763	130.128	1.045.655	129.677	778.807	5.974
15	50	bis unter	70	12.240	47.748	53.540	69.519	202.464	2.118.758	201.544	2.052.060	10.079
16	70	bis unter	100	9.400	154.890	32.519	43.078	142.951	1.794.198	142.010	2.509.622	17.234
17	100	bis unter	150	5.692	244.995	10.320	13.382	60.677	788.458	60.311	1.907.269	31.132
18	150	bis unter	200	2.025	145.086	1.661	2.114	14.940	201.264	14.850	768.227	53.438
19	200	und mehr		2.119	279.778	690	771	11.804	155.523	11.782	1.510.392	91.684
20	Insgesamt			49.490	899.814	171.249	220.085	778.597	7.159.762	760.923	10.046.350	8.544
21	Median				1.077		1.243		9.426		8.544	

Lohnsteuerstatistik 2018

2. Erhebungsmerkmale nach sozialer Stellung, Geschlecht, Bezugsdauer, Beschäftigungsausmaß und Bruttobezugsstufen

1. Teil

Zeile	Stufen der Bruttobezüge in 1.000 EUR			Bruttobezüge insgesamt		Jahresnetto-bezug: Median	darunter		Steuerfreie Bezüge gem. § 68		Bezüge gem. § 67 Abs. 1 und 2 vor Abzug der Sozialversicherungsbeiträge	
							Vollzeitbeschäftigung	Teilzeitbeschäftigung				
							Fälle	1.000 EUR	EUR	Fälle	Fälle	Fälle

2.3.4.1 Angestellte (Männer) mit ganzjährigen Bezügen und Vollzeitbeschäftigung

1	0	bis unter	2	-	-	-	-	-	-	-	-	-
2	2	bis unter	4	-	-	-	-	-	-	-	-	-
3	4	bis unter	6	-	-	-	-	-	-	-	-	-
4	6	bis unter	8	-	-	-	-	-	-	-	-	-
5	8	bis unter	10	22	215	8.179	22	-	5	3	4	0
6	10	bis unter	12	626	7.155	9.703	626	-	146	40	533	756
7	12	bis unter	15	1.961	26.477	11.208	1.961	-	479	149	1.815	3.227
8	15	bis unter	18	2.575	42.685	13.626	2.575	-	674	214	2.488	5.492
9	18	bis unter	20	2.215	42.111	15.448	2.215	-	678	193	2.113	5.360
10	20	bis unter	25	12.146	279.368	18.223	12.146	-	5.114	1.835	12.026	37.620
11	25	bis unter	30	25.787	714.182	21.000	25.787	-	12.293	7.301	25.655	96.844
12	30	bis unter	35	41.452	1.354.436	23.905	41.452	-	20.622	16.763	41.336	184.251
13	35	bis unter	40	56.538	2.123.083	26.704	56.538	-	30.615	30.406	56.441	286.786
14	40	bis unter	50	118.801	5.340.423	30.897	118.801	-	69.325	78.329	118.590	713.263
15	50	bis unter	70	194.035	11.553.849	38.604	194.035	-	122.800	163.477	193.714	1.515.274
16	70	bis unter	100	143.112	11.744.699	50.858	143.112	-	94.844	136.394	142.831	1.498.717
17	100	bis unter	150	60.823	7.219.412	71.811	60.823	-	39.514	57.506	60.680	885.180
18	150	bis unter	200	15.000	2.556.127	101.669	15.000	-	9.372	15.049	14.959	296.533
19	200	und mehr		11.931	4.080.990	160.724	11.931	-	6.893	8.977	11.899	393.032
20	Insgesamt			687.024	47.085.213	37.736	687.024	-	413.374	516.637	685.084	5.922.336
21	Median				57.654					1.022		7.477

2. Teil

Zeile	Stufen der Bruttobezüge in 1.000 EUR			Mit festen Sätzen versteuerte Bezüge gem. § 67 Abs. 3 bis 8 vor Abzug der SV -Beiträge		Pendlerpauschale gem. § 16 Abs. 1 Z.6		Einbehaltene Sozialversicherungsbeiträge insgesamt		Insgesamt einbehaltene Lohnsteuer		Jahreslohnsteuer: Median
				Fälle	1.000 EUR	EUR	Fälle	1.000 EUR	Fälle	1.000 EUR	Fälle	

2.3.4.1 Angestellte (Männer) mit ganzjährigen Bezügen und Vollzeitbeschäftigung

1	0	bis unter	2	-	-	-	-	-	-	-	-	-
2	2	bis unter	4	-	-	-	-	-	-	-	-	-
3	4	bis unter	6	-	-	-	-	-	-	-	-	-
4	6	bis unter	8	-	-	-	-	-	-	-	-	-
5	8	bis unter	10	-	-	-	-	21	30	10	13	1.377
6	10	bis unter	12	14	7	27	22	576	961	321	191	413
7	12	bis unter	15	87	49	113	98	1.900	3.735	1.285	758	412
8	15	bis unter	18	147	150	191	151	2.536	6.283	2.470	1.615	416
9	18	bis unter	20	112	115	174	165	2.163	6.263	2.138	1.853	627
10	20	bis unter	25	654	558	1.359	1.517	12.063	45.172	12.053	14.692	1.126
11	25	bis unter	30	1.321	1.188	4.276	5.158	25.689	123.842	25.696	50.023	1.920
12	30	bis unter	35	1.729	2.140	9.156	11.391	41.338	239.625	41.306	124.530	3.038
13	35	bis unter	40	2.587	3.107	14.049	18.016	56.456	377.752	56.322	234.218	4.192
14	40	bis unter	50	6.079	9.270	32.310	41.251	118.622	951.618	118.200	713.739	5.999
15	50	bis unter	70	11.596	42.452	51.452	66.764	193.809	2.031.096	192.899	1.978.003	10.160
16	70	bis unter	100	9.346	152.786	32.513	43.074	142.893	1.793.988	141.952	2.508.849	17.236
17	100	bis unter	150	5.638	241.889	10.312	13.380	60.621	788.221	60.253	1.906.080	31.141
18	150	bis unter	200	2.011	144.101	1.659	2.112	14.925	201.158	14.835	767.724	53.442
19	200	und mehr		2.096	276.023	687	770	11.779	155.332	11.757	1.507.644	91.727
20	Insgesamt			43.417	873.835	158.278	203.869	685.391	6.725.077	681.497	9.809.934	9.552
21	Median				1.310		1.281		10.054		9.552	

Lohnsteuerstatistik 2018

2. Erhebungsmerkmale nach sozialer Stellung, Geschlecht, Bezugsdauer, Beschäftigungsausmaß und Bruttobezugsstufen

1. Teil

Zeile	Stufen der Bruttobezüge in 1.000 EUR			Bruttobezüge insgesamt		Jahresnetto-bezug: Median	darunter		Steuerfreie Bezüge gem. § 68		Bezüge gem. § 67 Abs. 1 und 2 vor Abzug der Sozialversicherungsbeiträge	
							Vollzeitbeschäftigung	Teilzeitbeschäftigung	Fälle	1.000 EUR	Fälle	1.000 EUR
							Fälle	Fälle				
2.3.5. Angestellte (Männer) mit nichtganztägigen Bezügen												
1	0	bis unter	2	47.991	45.286	831	16.959	23.432	3.879	190	31.212	4.482
2	2	bis unter	4	22.623	65.709	2.467	8.554	12.826	4.154	401	18.512	6.877
3	4	bis unter	6	14.811	72.953	4.135	5.649	8.606	3.392	489	13.014	8.140
4	6	bis unter	8	10.455	72.781	5.635	4.924	5.197	2.972	560	9.370	8.179
5	8	bis unter	10	9.015	80.877	7.135	4.808	4.024	2.781	650	8.330	9.495
6	10	bis unter	12	7.812	85.783	8.654	4.630	3.060	2.695	755	7.366	10.375
7	12	bis unter	15	10.154	136.580	10.404	6.583	3.474	3.871	1.264	9.705	16.802
8	15	bis unter	18	8.820	145.238	12.546	6.405	2.366	3.687	1.408	8.521	18.405
9	18	bis unter	20	5.380	102.106	14.290	4.178	1.174	2.451	1.086	5.225	12.988
10	20	bis unter	25	11.686	262.255	16.487	9.754	1.870	5.534	3.013	11.421	33.671
11	25	bis unter	30	9.016	246.694	19.539	7.983	1.006	4.442	2.758	8.853	32.113
12	30	bis unter	35	6.629	214.528	22.499	6.106	503	3.387	2.258	6.508	27.724
13	35	bis unter	40	4.712	175.931	25.407	4.420	283	2.416	1.719	4.605	22.553
14	40	bis unter	50	6.080	270.200	29.278	5.835	231	3.288	2.677	5.936	33.952
15	50	bis unter	70	5.643	329.427	37.231	5.514	110	3.159	3.239	5.492	39.606
16	70	bis unter	100	2.938	241.765	53.630	2.922	-	1.520	1.358	2.831	25.463
17	100	bis unter	150	1.556	187.019	80.153	1.551	-	734	556	1.490	17.414
18	150	bis unter	200	568	97.311	109.846	568	-	257	157	541	8.436
19	200	und mehr		772	314.977	183.961	768	-	325	214	708	18.171
20	Insgesamt			186.661	3.147.419	5.988	108.111	68.162	54.944	24.754	159.640	354.847
21	Median				7.464					183		1.205

2. Teil

Zeile	Stufen der Bruttobezüge in 1.000 EUR			Mit festen Sätzen versteuerte Bezüge gem. § 67 Abs. 3 bis 8 vor Abzug der SV -Beiträge		Pendlerpauschale gem. § 16 Abs. 1 Z.6		Einbehaltene Sozialversicherungsbeiträge insgesamt		Insgesamt einbehaltene Lohnsteuer		Jahreslohnsteuer: Median
				Fälle	1.000 EUR	Fälle	1.000 EUR	Fälle	1.000 EUR	Fälle	1.000 EUR	
2.3.5. Angestellte (Männer) mit nichtganztägigen Bezügen												
1	0	bis unter	2	8.457	4.434	279	32	24.828	4.084	18.487	1.015	28
2	2	bis unter	4	2.129	4.017	468	88	16.243	6.483	12.380	2.314	125
3	4	bis unter	6	1.351	3.337	496	149	12.372	8.432	9.583	3.037	220
4	6	bis unter	8	1.054	3.078	507	188	9.847	9.953	8.253	3.861	342
5	8	bis unter	10	866	2.493	659	292	8.691	11.805	7.738	4.823	482
6	10	bis unter	12	820	2.302	608	314	7.581	12.903	7.084	5.660	622
7	12	bis unter	15	1.115	3.097	954	568	9.923	21.155	9.771	9.989	829
8	15	bis unter	18	994	2.590	981	697	8.685	23.202	8.734	12.084	1.153
9	18	bis unter	20	606	1.786	674	502	5.305	16.546	5.331	9.199	1.458
10	20	bis unter	25	1.574	5.003	1.682	1.413	11.525	43.340	11.591	26.621	2.046
11	25	bis unter	30	1.274	4.442	1.518	1.431	8.922	41.426	8.942	29.227	2.996
12	30	bis unter	35	1.047	4.947	1.176	1.135	6.568	35.868	6.547	29.415	4.169
13	35	bis unter	40	896	5.444	757	778	4.650	28.901	4.649	26.523	5.393
14	40	bis unter	50	1.247	10.795	985	983	5.998	43.166	5.986	46.122	7.390
15	50	bis unter	70	1.634	25.494	782	777	5.522	46.925	5.574	65.066	11.254
16	70	bis unter	100	1.272	43.995	413	302	2.850	24.496	2.905	52.568	18.205
17	100	bis unter	150	822	43.837	209	168	1.498	12.929	1.536	46.243	30.156
18	150	bis unter	200	290	23.441	55	55	539	4.722	562	27.125	51.924
19	200	und mehr		465	58.408	55	43	699	6.475	766	118.660	99.550
20	Insgesamt			27.913	252.940	13.258	9.912	152.246	402.811	136.419	519.552	925
21	Median				1.344		522		1.677		925	

Lohnsteuerstatistik 2018

2. Erhebungsmerkmale nach sozialer Stellung, Geschlecht, Bezugsdauer, Beschäftigungsausmaß und Bruttobezugsstufen

1. Teil

Zeile	Stufen der Bruttobezüge in 1.000 EUR			Bruttobezüge insgesamt		Jahresnetto-bezug: Median	darunter		Steuerfreie Bezüge gem. § 68		Bezüge gem. § 67 Abs. 1 und 2 vor Abzug der Sozialversicherungsbeiträge	
							Vollzeitbeschäftigung	Teilzeitbeschäftigung				
							Fälle	1.000 EUR	EUR	Fälle	Fälle	Fälle
2.3.6 Angestellte (Frauen)												
1	0	bis unter	2	75.748	72.387	850	16.624	50.930	6.862	382	54.336	7.574
2	2	bis unter	4	47.788	140.725	2.596	7.664	38.847	9.103	971	42.666	16.096
3	4	bis unter	6	46.951	237.917	4.550	4.771	41.576	9.572	1.472	44.570	29.776
4	6	bis unter	8	38.635	266.187	6.017	4.540	33.788	9.321	1.927	37.439	34.055
5	8	bis unter	10	33.757	303.821	7.559	4.938	28.584	9.999	2.665	33.086	39.470
6	10	bis unter	12	36.472	402.523	9.249	6.640	29.665	11.440	3.400	36.031	53.500
7	12	bis unter	15	61.690	835.763	11.300	12.752	48.763	20.916	7.111	61.198	112.825
8	15	bis unter	18	72.243	1.195.174	13.736	14.132	58.015	25.866	10.462	71.935	163.118
9	18	bis unter	20	52.576	998.324	15.630	11.145	41.384	20.519	9.398	52.410	136.570
10	20	bis unter	25	131.784	2.967.926	17.900	42.762	88.880	54.965	31.892	131.486	406.852
11	25	bis unter	30	124.858	3.428.879	20.854	57.640	67.153	52.744	40.903	124.614	469.887
12	30	bis unter	35	109.242	3.543.148	23.729	63.949	45.255	46.472	44.301	109.042	484.906
13	35	bis unter	40	88.296	3.300.143	26.579	59.201	29.064	38.946	44.304	88.151	449.003
14	40	bis unter	50	112.379	4.995.573	30.557	81.414	30.935	52.018	64.764	112.202	674.671
15	50	bis unter	70	89.881	5.205.365	37.520	75.170	14.673	44.987	52.236	89.745	690.088
16	70	bis unter	100	34.464	2.800.116	50.383	34.448	-	19.570	25.119	34.385	353.280
17	100	bis unter	150	11.725	1.384.450	72.222	11.713	-	6.849	10.992	11.701	161.286
18	150	bis unter	200	2.459	415.934	103.045	2.457	-	1.428	2.086	2.447	44.366
19	200	und mehr		1.623	491.302	161.131	1.614	-	881	986	1.611	44.212
20	Insgesamt			1.172.571	32.985.655	19.136	513.574	647.512	442.458	355.369	1.139.055	4.371.533
21	Median				24.555					381		3.430

2. Teil

Zeile	Stufen der Bruttobezüge in 1.000 EUR			Mit festen Sätzen versteuerte Bezüge gem. § 67 Abs. 3 bis 8 vor Abzug der SV -Beiträge		Pendlerpauschale gem. § 16 Abs. 1 Z.6		Einbehaltene Sozialversicherungsbeiträge insgesamt		Insgesamt einbehaltene Lohnsteuer		Jahreslohnsteuer: Median
2.3.6 Angestellte (Frauen)												
1	0	bis unter	2	9.879	4.763	1.258	211	38.884	6.185	22.217	923	24
2	2	bis unter	4	3.306	4.822	1.762	415	32.224	12.629	18.554	2.452	91
3	4	bis unter	6	2.858	4.439	2.061	696	28.863	18.341	16.921	3.509	134
4	6	bis unter	8	2.449	3.746	2.250	914	33.767	31.046	17.726	5.094	185
5	8	bis unter	10	2.383	3.763	2.523	1.240	33.118	42.240	18.110	6.746	246
6	10	bis unter	12	2.511	3.953	3.038	1.767	36.066	58.366	18.915	8.550	302
7	12	bis unter	15	3.680	5.696	5.602	3.809	61.512	124.885	35.162	16.237	242
8	15	bis unter	18	3.787	6.536	7.450	5.908	72.149	180.833	68.065	25.745	141
9	18	bis unter	20	2.422	4.592	6.569	5.596	52.527	153.029	51.556	28.157	396
10	20	bis unter	25	5.697	14.262	20.626	19.497	131.667	479.159	130.412	133.985	949
11	25	bis unter	30	5.115	15.901	24.488	25.360	124.785	593.951	124.213	227.920	1.793
12	30	bis unter	35	4.294	16.811	24.989	28.107	109.183	624.860	108.911	316.377	2.933
13	35	bis unter	40	3.545	18.958	21.399	24.816	88.249	582.527	87.995	357.728	4.129
14	40	bis unter	50	4.770	38.005	27.933	33.234	112.324	880.846	111.997	653.116	5.802
15	50	bis unter	70	5.229	76.421	20.935	25.010	89.816	900.169	89.542	866.201	9.474
16	70	bis unter	100	3.525	99.544	6.495	7.931	34.423	423.382	34.338	582.957	16.643
17	100	bis unter	150	2.134	107.232	1.693	2.038	11.685	152.426	11.657	344.805	29.551
18	150	bis unter	200	636	47.849	276	315	2.440	32.466	2.449	118.150	51.017
19	200	und mehr		556	61.318	137	141	1.595	20.132	1.608	168.834	85.060
20	Insgesamt			68.776	538.610	181.484	187.005	1.095.277	5.317.472	970.348	3.867.486	2.047
21	Median				1.020		696		4.414		2.047	

Lohnsteuerstatistik 2018

2. Erhebungsmerkmale nach sozialer Stellung, Geschlecht, Bezugsdauer, Beschäftigungsausmaß und Bruttobezugsstufen

1. Teil

Zeile	Stufen der Bruttobezüge in 1.000 EUR			Bruttobezüge insgesamt		Jahresnetto-bezug: Median	darunter		Steuerfreie Bezüge gem. § 68		Bezüge gem. § 67 Abs. 1 und 2 vor Abzug der Sozialversicherungsbeiträge	
							Vollzeitbeschäftigung	Teilzeitbeschäftigung				
							Fälle	1.000 EUR	EUR	Fälle	Fälle	Fälle
2.3.7 Angestellte (Frauen) mit ganzjährigen Bezügen												
1	0	bis unter	2	6.075	8.085	1.264	-	5.548	652	45	4.179	800
2	2	bis unter	4	11.820	35.783	2.748	-	11.570	1.844	199	10.306	4.153
3	4	bis unter	6	22.840	119.130	5.015	-	22.644	3.495	600	21.628	15.441
4	6	bis unter	8	21.437	146.360	6.100	-	21.298	4.062	926	20.924	19.381
5	8	bis unter	10	18.114	163.262	7.716	15	17.980	4.786	1.467	17.866	21.812
6	10	bis unter	12	22.519	249.213	9.428	1.504	20.916	6.331	2.050	22.346	33.845
7	12	bis unter	15	44.059	598.793	11.512	5.543	38.411	13.803	4.807	43.850	82.038
8	15	bis unter	18	58.231	964.905	13.925	7.257	50.908	19.588	7.946	58.100	132.931
9	18	bis unter	20	44.835	851.423	15.725	6.666	38.137	16.911	7.729	44.751	117.199
10	20	bis unter	25	117.767	2.655.441	18.013	33.244	84.432	48.041	27.984	117.618	365.766
11	25	bis unter	30	116.418	3.198.911	20.917	51.185	65.191	48.465	37.809	116.288	439.820
12	30	bis unter	35	104.517	3.390.800	23.762	60.092	44.396	44.049	42.377	104.393	465.149
13	35	bis unter	40	85.629	3.200.724	26.601	56.974	28.634	37.597	43.245	85.546	436.496
14	40	bis unter	50	109.665	4.875.552	30.573	79.127	30.512	50.655	63.685	109.537	659.907
15	50	bis unter	70	87.847	5.086.878	37.511	73.333	14.480	43.890	51.258	87.750	676.420
16	70	bis unter	100	33.559	2.725.815	50.308	33.543	-	19.154	24.757	33.509	346.178
17	100	bis unter	150	11.322	1.335.883	72.043	11.310	-	6.681	10.888	11.310	157.131
18	150	bis unter	200	2.320	392.058	102.746	2.318	-	1.372	2.056	2.318	42.791
19	200	und mehr		1.455	435.459	160.392	1.446	-	808	952	1.451	41.196
20	Insgesamt			920.429	30.434.472	21.764	423.557	495.057	372.184	330.781	913.670	4.058.453
21	Median				28.950					493		3.985

2. Teil

Zeile	Stufen der Bruttobezüge in 1.000 EUR			Mit festen Sätzen versteuerte Bezüge gem. § 67 Abs. 3 bis 8 vor Abzug der SV -Beiträge		Pendlerpauschale gem. § 16 Abs. 1 Z.6		Einbehaltene Sozialversicherungsbeiträge insgesamt		Insgesamt einbehaltene Lohnsteuer		Jahreslohnsteuer: Median
								Fälle	1.000 EUR			
								Fälle	1.000 EUR	EUR	Fälle	1.000 EUR
2.3.7 Angestellte (Frauen) mit ganzjährigen Bezügen												
1	0	bis unter	2	621	240	431	89	3.308	704	1.200	51	30
2	2	bis unter	4	506	480	879	228	6.573	2.752	3.309	486	102
3	4	bis unter	6	647	558	1.063	387	8.838	5.192	4.408	948	138
4	6	bis unter	8	842	745	1.212	542	16.975	14.464	6.105	1.586	142
5	8	bis unter	10	869	928	1.325	703	17.682	21.658	6.305	2.106	183
6	10	bis unter	12	988	1.124	1.732	1.109	22.240	35.292	7.436	2.866	194
7	12	bis unter	15	1.688	1.739	3.740	2.734	43.978	88.329	18.876	6.019	94
8	15	bis unter	18	2.010	2.427	5.740	4.733	58.198	144.445	54.184	13.151	101
9	18	bis unter	20	1.430	2.051	5.500	4.837	44.813	129.273	43.861	18.720	353
10	20	bis unter	25	3.692	7.003	18.315	17.696	117.723	427.388	116.475	109.047	912
11	25	bis unter	30	3.674	9.066	22.981	24.113	116.392	555.289	115.839	204.562	1.756
12	30	bis unter	35	3.349	10.643	24.152	27.363	104.501	599.647	104.224	297.804	2.911
13	35	bis unter	40	2.903	12.686	20.943	24.381	85.613	566.641	85.349	343.749	4.117
14	40	bis unter	50	3.991	27.401	27.486	32.839	109.638	862.643	109.300	633.808	5.784
15	50	bis unter	70	4.477	60.058	20.601	24.721	87.818	884.261	87.526	844.307	9.453
16	70	bis unter	100	3.050	82.446	6.366	7.827	33.536	416.232	33.438	567.369	16.634
17	100	bis unter	150	1.885	94.921	1.645	1.998	11.299	149.207	11.256	332.557	29.518
18	150	bis unter	200	543	41.391	265	310	2.310	31.394	2.310	111.123	51.003
19	200	und mehr		432	49.102	121	130	1.436	18.815	1.440	148.549	84.275
20	Insgesamt			37.597	405.012	164.497	176.743	892.871	4.953.627	812.841	3.638.807	2.578
21	Median				1.205		696		5.178		2.578	

Lohnsteuerstatistik 2018

2. Erhebungsmerkmale nach sozialer Stellung, Geschlecht, Bezugsdauer, Beschäftigungsausmaß und Bruttobezugsstufen

1. Teil

Zeile	Stufen der Bruttobezüge in 1.000 EUR			Bruttobezüge insgesamt		Jahresnetto-bezug: Median	darunter		Steuerfreie Bezüge gem. § 68		Bezüge gem. § 67 Abs. 1 und 2 vor Abzug der Sozialversicherungsbeiträge	
							Vollzeitbeschäftigung	Teilzeitbeschäftigung				
							Fälle	1.000 EUR	EUR	Fälle	Fälle	Fälle
2.3.7.1 Angestellte (Frauen) mit ganzjährigen Bezügen und Vollzeitbeschäftigung												
1	0	bis unter	2	-	-	-	-	-	-	-	-	-
2	2	bis unter	4	-	-	-	-	-	-	-	-	-
3	4	bis unter	6	-	-	-	-	-	-	-	-	-
4	6	bis unter	8	-	-	-	-	-	-	-	-	-
5	8	bis unter	10	15	147	8.365	15	-	4	2	4	1
6	10	bis unter	12	1.504	17.305	9.640	1.504	-	459	236	1.434	2.157
7	12	bis unter	15	5.543	75.230	11.130	5.543	-	1.653	725	5.445	10.196
8	15	bis unter	18	7.257	120.623	13.649	7.257	-	2.185	916	7.194	16.714
9	18	bis unter	20	6.666	126.870	15.543	6.666	-	2.206	925	6.616	17.573
10	20	bis unter	25	33.244	761.631	18.196	33.244	-	13.969	6.232	33.164	106.001
11	25	bis unter	30	51.185	1.412.738	20.935	51.185	-	21.900	12.115	51.114	195.749
12	30	bis unter	35	60.092	1.955.317	23.764	60.092	-	26.612	20.126	60.010	269.984
13	35	bis unter	40	56.974	2.130.978	26.569	56.974	-	27.007	27.870	56.921	292.070
14	40	bis unter	50	79.127	3.523.562	30.594	79.127	-	40.016	48.943	79.016	478.867
15	50	bis unter	70	73.333	4.287.896	37.809	73.333	-	38.586	44.219	73.252	572.272
16	70	bis unter	100	33.543	2.724.466	50.306	33.543	-	19.147	24.753	33.493	346.080
17	100	bis unter	150	11.310	1.334.519	72.032	11.310	-	6.675	10.885	11.298	157.010
18	150	bis unter	200	2.318	391.722	102.738	2.318	-	1.371	2.055	2.316	42.771
19	200	und mehr		1.446	433.208	160.293	1.446	-	803	947	1.442	41.050
20	Insgesamt			423.557	19.296.213	27.546	423.557	-	202.593	200.950	422.719	2.548.495
21	Median				38.996					651		5.300

2. Teil

Zeile	Stufen der Bruttobezüge in 1.000 EUR			Mit festen Sätzen versteuerte Bezüge gem. § 67 Abs. 3 bis 8 vor Abzug der SV -Beiträge		Pendlerpauschale gem. § 16 Abs. 1 Z.6		Einbehaltene Sozialversicherungsbeiträge insgesamt		Insgesamt einbehaltene Lohnsteuer		Jahreslohnsteuer: Median								
													Fälle	1.000 EUR	Fälle	1.000 EUR	Fälle	1.000 EUR	Fälle	1.000 EUR
													Fälle	1.000 EUR	EUR					
2.3.7.1 Angestellte (Frauen) mit ganzjährigen Bezügen und Vollzeitbeschäftigung																				
1	0	bis unter	2	-	-	-	-	-	-	-	-	-								
2	2	bis unter	4	-	-	-	-	-	-	-	-	-								
3	4	bis unter	6	-	-	-	-	-	-	-	-	-								
4	6	bis unter	8	-	-	-	-	-	-	-	-	-								
5	8	bis unter	10	-	-	-	-	14	17	8	7	624								
6	10	bis unter	12	23	7	152	91	1.483	2.601	711	626	747								
7	12	bis unter	15	188	108	631	392	5.526	11.451	3.348	2.493	550								
8	15	bis unter	18	236	203	836	630	7.250	18.379	6.988	4.124	283								
9	18	bis unter	20	240	244	756	600	6.651	19.510	6.553	4.850	516								
10	20	bis unter	25	979	1.123	4.725	4.614	33.216	124.481	33.010	37.001	1.048								
11	25	bis unter	30	1.597	1.786	10.256	10.950	51.168	247.455	51.037	96.144	1.855								
12	30	bis unter	35	1.768	2.600	14.090	16.352	60.081	347.670	59.928	178.011	2.988								
13	35	bis unter	40	1.660	3.541	14.076	16.559	56.964	378.898	56.769	233.939	4.153								
14	40	bis unter	50	2.314	9.452	19.979	24.471	79.105	624.677	78.835	465.360	5.845								
15	50	bis unter	70	3.216	39.038	17.122	20.733	73.310	745.617	73.054	724.031	9.702								
16	70	bis unter	100	3.037	81.877	6.364	7.826	33.520	416.153	33.422	567.171	16.635								
17	100	bis unter	150	1.874	94.342	1.644	1.998	11.287	149.138	11.244	332.367	29.531								
18	150	bis unter	200	541	41.208	265	310	2.308	31.378	2.308	111.080	51.011								
19	200	und mehr		423	47.985	121	130	1.427	18.754	1.431	148.129	84.436								
20	Insgesamt			18.096	323.512	91.017	105.655	423.310	3.136.179	418.646	2.905.335	4.528								
21	Median				2.180		734		6.873		4.528									

Lohnsteuerstatistik 2018

2. Erhebungsmerkmale nach sozialer Stellung, Geschlecht, Bezugsdauer, Beschäftigungsausmaß und Bruttobezugsstufen

1. Teil

Zeile	Stufen der Bruttobezüge in 1.000 EUR			Bruttobezüge insgesamt		Jahresnetto-bezug: Median	darunter		Steuerfreie Bezüge gem. § 68		Bezüge gem. § 67 Abs. 1 und 2 vor Abzug der Sozialversicherungsbeiträge	
							Vollzeitbeschäftigung	Teilzeitbeschäftigung				
							Fälle	1.000 EUR	EUR	Fälle		
2.3.8 Angestellte (Frauen) mit nichtganztägigen Bezügen												
1	0	bis unter	2	69.673	64.302	807	16.624	45.382	6.210	337	50.157	6.773
2	2	bis unter	4	35.968	104.942	2.548	7.664	27.277	7.259	772	32.360	11.943
3	4	bis unter	6	24.111	118.787	4.264	4.771	18.932	6.077	872	22.942	14.335
4	6	bis unter	8	17.198	119.827	5.799	4.540	12.490	5.259	1.001	16.515	14.674
5	8	bis unter	10	15.643	140.559	7.374	4.923	10.604	5.213	1.198	15.220	17.658
6	10	bis unter	12	13.953	153.311	8.953	5.136	8.749	5.109	1.350	13.685	19.655
7	12	bis unter	15	17.631	236.970	10.798	7.209	10.352	7.113	2.304	17.348	30.787
8	15	bis unter	18	14.012	230.269	12.985	6.875	7.107	6.278	2.517	13.835	30.187
9	18	bis unter	20	7.741	146.901	14.776	4.479	3.247	3.608	1.669	7.659	19.371
10	20	bis unter	25	14.017	312.485	16.782	9.518	4.448	6.924	3.909	13.868	41.086
11	25	bis unter	30	8.440	229.968	19.805	6.455	1.962	4.279	3.093	8.326	30.066
12	30	bis unter	35	4.725	152.349	22.778	3.857	859	2.423	1.923	4.649	19.757
13	35	bis unter	40	2.667	99.419	25.633	2.227	430	1.349	1.059	2.605	12.508
14	40	bis unter	50	2.714	120.021	29.546	2.287	423	1.363	1.079	2.665	14.764
15	50	bis unter	70	2.034	118.487	38.194	1.837	193	1.097	977	1.995	13.669
16	70	bis unter	100	905	74.301	55.042	905	-	416	362	876	7.102
17	100	bis unter	150	403	48.568	80.889	403	-	168	103	391	4.155
18	150	bis unter	200	139	23.876	112.483	139	-	56	30	129	1.575
19	200	und mehr		168	55.842	171.126	168	-	73	34	160	3.015
20	Insgesamt			252.142	2.551.183	4.820	90.017	152.455	70.274	24.589	225.385	313.080
21	Median			5.622					120		846	

2. Teil

Zeile	Stufen der Bruttobezüge in 1.000 EUR			Mit festen Sätzen versteuerte Bezüge gem. § 67 Abs. 3 bis 8 vor Abzug der SV -Beiträge		Pendlerpauschale gem. § 16 Abs. 1 Z.6		Einbehaltene Sozialversicherungsbeiträge insgesamt		Insgesamt einbehaltene Lohnsteuer		Jahreslohnsteuer: Median
								Fälle	1.000 EUR	EUR	Fälle	
2.3.8 Angestellte (Frauen) mit nichtganztägigen Bezügen												
1	0	bis unter	2	9.258	4.522	827	122	35.576	5.481	21.017	872	24
2	2	bis unter	4	2.800	4.342	883	187	25.651	9.877	15.245	1.966	89
3	4	bis unter	6	2.211	3.882	998	308	20.025	13.150	12.513	2.561	133
4	6	bis unter	8	1.607	3.001	1.038	372	16.792	16.582	11.621	3.509	206
5	8	bis unter	10	1.514	2.835	1.198	537	15.436	20.583	11.805	4.639	283
6	10	bis unter	12	1.523	2.829	1.306	658	13.826	23.074	11.479	5.684	368
7	12	bis unter	15	1.992	3.956	1.862	1.074	17.534	36.556	16.286	10.217	484
8	15	bis unter	18	1.777	4.109	1.710	1.174	13.951	36.388	13.881	12.594	733
9	18	bis unter	20	992	2.541	1.069	759	7.714	23.756	7.695	9.437	1.032
10	20	bis unter	25	2.005	7.259	2.311	1.800	13.944	51.771	13.937	24.939	1.607
11	25	bis unter	30	1.441	6.834	1.507	1.247	8.393	38.662	8.374	23.358	2.622
12	30	bis unter	35	945	6.168	837	744	4.682	25.213	4.687	18.573	3.797
13	35	bis unter	40	642	6.272	456	434	2.636	15.885	2.646	13.979	5.016
14	40	bis unter	50	779	10.604	447	395	2.686	18.204	2.697	19.308	7.023
15	50	bis unter	70	752	16.362	334	289	1.998	15.909	2.016	21.894	10.587
16	70	bis unter	100	475	17.098	129	104	887	7.149	900	15.588	17.370
17	100	bis unter	150	249	12.311	48	40	386	3.219	401	12.247	31.032
18	150	bis unter	200	93	6.458	11	5	130	1.072	139	7.026	51.269
19	200	und mehr		124	12.216	16	11	159	1.317	168	20.285	94.712
20	Insgesamt			31.179	133.598	16.987	10.262	202.406	363.845	157.507	228.678	396
21	Median			905		406		1.225		396		

Lohnsteuerstatistik 2018

2. Erhebungsmerkmale nach sozialer Stellung, Geschlecht, Bezugsdauer, Beschäftigungsausmaß und Bruttobezugsstufen

1. Teil

Zeile	Stufen der Bruttobezüge in 1.000 EUR			Bruttobezüge insgesamt		Jahresnetto-bezug: Median	darunter		Steuerfreie Bezüge gem. § 68		Bezüge gem. § 67 Abs. 1 und 2 vor Abzug der Sozialversicherungsbeiträge	
							Vollzeitbeschäftigung	Teilzeitbeschäftigung				
							Fälle	1.000 EUR	EUR	Fälle	Fälle	Fälle
2.4 Beamte und Beamtinnen insgesamt												
1	0	bis unter	2	-	-	-	-	-	-	-	-	-
2	2	bis unter	4	21	54	1.929	19	2	3	0	19	7
3	4	bis unter	6	51	248	3.849	47	4	18	3	48	31
4	6	bis unter	8	60	428	5.765	57	3	17	4	57	52
5	8	bis unter	10	63	557	6.913	54	8	32	7	61	67
6	10	bis unter	12	129	1.406	8.392	96	31	43	35	129	180
7	12	bis unter	15	230	3.116	10.644	145	84	125	71	230	396
8	15	bis unter	18	518	8.473	12.824	339	178	225	161	518	1.098
9	18	bis unter	20	460	8.719	15.604	150	309	163	239	460	1.125
10	20	bis unter	25	2.119	48.710	18.580	792	1.326	812	1.587	2.119	6.368
11	25	bis unter	30	3.384	93.399	21.423	1.405	1.979	1.206	2.039	3.384	12.317
12	30	bis unter	35	6.379	208.357	24.576	4.121	2.257	2.754	3.990	6.379	27.499
13	35	bis unter	40	11.219	422.924	27.700	8.621	2.597	6.791	10.502	11.218	54.648
14	40	bis unter	50	35.520	1.611.756	32.475	30.517	5.003	23.577	57.986	35.520	197.339
15	50	bis unter	70	71.254	4.238.471	40.208	66.724	4.529	48.962	121.521	71.254	527.061
16	70	bis unter	100	32.279	2.633.857	51.512	32.275	-	24.825	40.821	32.278	331.755
17	100	bis unter	150	10.433	1.214.895	69.118	10.431	-	8.923	13.977	10.433	152.424
18	150	bis unter	200	1.414	235.530	95.947	1.414	-	1.277	2.915	1.414	26.765
19	200	und mehr		292	69.803	135.463	292	-	237	449	292	7.224
20	Insgesamt			175.825	10.800.705	39.092	157.499	18.310	119.990	256.307	175.813	1.346.356
21	Median				57.318					1.032		7.050

2. Teil

Zeile	Stufen der Bruttobezüge in 1.000 EUR			Mit festen Sätzen versteuerte Bezüge gem. § 67 Abs. 3 bis 8 vor Abzug der SV -Beiträge		Pendlerpauschale gem. § 16 Abs. 1 Z.6		Einbehaltene Sozialversicherungsbeiträge insgesamt		Insgesamt einbehaltene Lohnsteuer		Jahreslohnsteuer: Median								
													Fälle	1.000 EUR	Fälle	1.000 EUR	Fälle	1.000 EUR	Fälle	1.000 EUR
													Fälle	1.000 EUR	EUR					
2.4 Beamte und Beamtinnen insgesamt																				
1	0	bis unter	2	-	-	-	-	-	-	-	-	-								
2	2	bis unter	4	-	-	-	-	19	7	21	5	229								
3	4	bis unter	6	1	0	6	1	49	33	51	22	456								
4	6	bis unter	8	2	3	13	6	57	56	60	45	684								
5	8	bis unter	10	12	17	23	8	61	72	63	45	672								
6	10	bis unter	12	23	45	35	16	129	193	120	105	912								
7	12	bis unter	15	21	34	78	46	230	444	214	217	933								
8	15	bis unter	18	40	63	196	191	518	1.232	496	533	1.092								
9	18	bis unter	20	49	30	190	201	460	1.302	456	346	406								
10	20	bis unter	25	272	169	816	800	2.119	7.172	2.115	2.473	1.068								
11	25	bis unter	30	523	330	1.212	1.267	3.384	14.437	3.384	6.722	1.934								
12	30	bis unter	35	1.290	705	2.366	2.554	6.379	32.853	6.378	19.393	3.052								
13	35	bis unter	40	2.689	1.038	4.368	5.216	11.219	65.180	11.218	47.443	4.276								
14	40	bis unter	50	7.458	4.678	14.608	18.976	35.520	240.969	35.520	218.550	6.149								
15	50	bis unter	70	12.057	11.217	27.428	32.638	71.254	630.350	71.254	743.298	10.444								
16	70	bis unter	100	6.644	8.194	10.853	13.563	32.279	376.817	32.279	571.212	17.200								
17	100	bis unter	150	2.614	3.341	2.494	3.284	10.433	159.321	10.433	310.983	28.763								
18	150	bis unter	200	432	2.139	226	291	1.414	28.752	1.414	65.349	46.628								
19	200	und mehr		95	4.239	35	44	292	6.639	292	19.854	67.726								
20	Insgesamt			34.222	36.242	64.947	79.103	175.816	1.565.831	175.768	2.006.595	9.674								
21	Median				86		696		8.483		9.674									

Lohnsteuerstatistik 2018

2. Erhebungsmerkmale nach sozialer Stellung, Geschlecht, Bezugsdauer, Beschäftigungsausmaß und Bruttobezugsstufen

1. Teil

Zeile	Stufen der Bruttobezüge in 1.000 EUR			Bruttobezüge insgesamt		Jahresnetto-bezug: Median	darunter		Steuerfreie Bezüge gem. § 68		Bezüge gem. § 67 Abs. 1 und 2 vor Abzug der Sozialversicherungsbeiträge	
							Vollzeitbeschäftigung	Teilzeitbeschäftigung	Fälle	1.000 EUR	Fälle	1.000 EUR
							Fälle	Fälle				
2.4.1.1 Beamte und Beamtinnen mit ganzjährigen Bezügen und Vollzeitbeschäftigung												
1	0	bis unter	2	-	-	-	-	-	-	-	-	-
2	2	bis unter	4	-	-	-	-	-	-	-	-	-
3	4	bis unter	6	-	-	-	-	-	-	-	-	-
4	6	bis unter	8	-	-	-	-	-	-	-	-	-
5	8	bis unter	10	-	-	-	-	-	-	-	-	-
6	10	bis unter	12	-	-	-	-	-	-	-	-	-
7	12	bis unter	15	-	-	-	-	-	-	-	-	-
8	15	bis unter	18	-	-	-	-	-	-	-	-	-
9	18	bis unter	20	-	-	-	-	-	-	-	-	-
10	20	bis unter	25	408	9.846	19.405	408	-	135	67	408	1.351
11	25	bis unter	30	1.025	28.560	21.502	1.025	-	525	380	1.025	3.800
12	30	bis unter	35	3.995	130.766	24.677	3.995	-	2.120	2.486	3.995	17.234
13	35	bis unter	40	8.558	323.075	27.791	8.558	-	5.991	8.396	8.558	41.404
14	40	bis unter	50	30.445	1.383.079	32.648	30.445	-	22.450	56.026	30.445	166.255
15	50	bis unter	70	66.668	3.986.780	40.484	66.668	-	47.816	120.796	66.668	492.651
16	70	bis unter	100	32.250	2.631.523	51.514	32.250	-	24.809	40.800	32.249	331.455
17	100	bis unter	150	10.420	1.213.347	69.105	10.420	-	8.912	13.964	10.420	152.266
18	150	bis unter	200	1.409	234.695	95.934	1.409	-	1.273	2.914	1.409	26.723
19	200	und mehr		290	69.362	134.979	290	-	236	449	290	7.209
20	Insgesamt			155.468	10.011.033	40.481	155.468	-	114.267	246.277	155.467	1.240.347
21	Median				59.925					1.032		7.387

2. Teil

Zeile	Stufen der Bruttobezüge in 1.000 EUR			Mit festen Sätzen versteuerte Bezüge gem. § 67 Abs. 3 bis 8 vor Abzug der SV -Beiträge		Pendlerpauschale gem. § 16 Abs. 1 Z.6		Einbehaltene Sozialversicherungsbeiträge insgesamt		Insgesamt einbehaltene Lohnsteuer		Jahreslohnsteuer: Median				
								Fälle	1.000 EUR	Fälle	1.000 EUR		Fälle	1.000 EUR	Fälle	1.000 EUR
								Fälle	1.000 EUR	Fälle	1.000 EUR		Fälle	1.000 EUR	Fälle	1.000 EUR
2.4.1.1 Beamte und Beamtinnen mit ganzjährigen Bezügen und Vollzeitbeschäftigung																
1	0	bis unter	2	-	-	-	-	-	-	-	-	-				
2	2	bis unter	4	-	-	-	-	-	-	-	-	-				
3	4	bis unter	6	-	-	-	-	-	-	-	-	-				
4	6	bis unter	8	-	-	-	-	-	-	-	-	-				
5	8	bis unter	10	-	-	-	-	-	-	-	-	-				
6	10	bis unter	12	-	-	-	-	-	-	-	-	-				
7	12	bis unter	15	-	-	-	-	-	-	-	-	-				
8	15	bis unter	18	-	-	-	-	-	-	-	-	-				
9	18	bis unter	20	-	-	-	-	-	-	-	-	-				
10	20	bis unter	25	63	15	88	90	408	1.454	408	647	1.430				
11	25	bis unter	30	209	116	329	397	1.025	4.461	1.025	2.204	2.032				
12	30	bis unter	35	955	383	1.513	1.740	3.995	20.348	3.995	12.298	3.076				
13	35	bis unter	40	2.274	716	3.400	4.255	8.558	49.240	8.557	36.370	4.291				
14	40	bis unter	50	6.808	3.794	12.904	17.524	30.445	203.677	30.445	187.118	6.141				
15	50	bis unter	70	11.367	9.823	26.020	31.506	66.668	589.360	66.668	701.426	10.601				
16	70	bis unter	100	6.623	8.073	10.844	13.556	32.250	376.576	32.250	570.633	17.198				
17	100	bis unter	150	2.604	3.084	2.491	3.282	10.420	159.198	10.420	310.593	28.760				
18	150	bis unter	200	427	1.578	224	290	1.409	28.715	1.409	65.251	46.630				
19	200	und mehr		93	3.984	34	43	290	6.627	290	19.774	67.782				
20	Insgesamt			31.423	31.567	57.847	72.683	155.468	1.439.655	155.467	1.906.314	10.556				
21	Median				87		904		8.771		10.556					

Lohnsteuerstatistik 2018

2. Erhebungsmerkmale nach sozialer Stellung, Geschlecht, Bezugsdauer, Beschäftigungsausmaß und Bruttobezugsstufen

1. Teil

Zeile	Stufen der Bruttobezüge in 1.000 EUR			Bruttobezüge insgesamt		Jahresnetto-bezug: Median	darunter		Steuerfreie Bezüge gem. § 68		Bezüge gem. § 67 Abs. 1 und 2 vor Abzug der Sozialversicherungsbeiträge	
							Vollzeitbeschäftigung	Teilzeitbeschäftigung				
							Fälle	1.000 EUR	EUR	Fälle	Fälle	Fälle
2.4.3 Beamte (Männer)												
1	0	bis unter	2	-	-	-	-	-	-	-	-	-
2	2	bis unter	4	G	G	G	G	G	G	G	G	G
3	4	bis unter	6	G	G	G	G	G	G	G	G	G
4	6	bis unter	8	51	365	5.774	48	3	16	4	51	45
5	8	bis unter	10	55	486	6.913	48	6	27	6	54	60
6	10	bis unter	12	91	982	8.236	82	8	26	9	91	126
7	12	bis unter	15	153	2.062	10.430	131	22	94	33	153	258
8	15	bis unter	18	339	5.485	12.476	321	17	176	79	339	711
9	18	bis unter	20	148	2.784	14.691	130	17	79	53	148	342
10	20	bis unter	25	665	15.369	18.253	604	60	313	227	665	1.997
11	25	bis unter	30	1.120	30.907	21.239	984	136	581	571	1.120	3.983
12	30	bis unter	35	3.128	102.112	24.641	2.948	180	1.731	2.027	3.128	13.365
13	35	bis unter	40	6.533	246.632	27.849	6.269	264	4.975	7.017	6.533	31.391
14	40	bis unter	50	21.700	985.304	32.778	21.113	587	17.576	45.181	21.700	115.655
15	50	bis unter	70	40.630	2.411.454	40.552	40.006	624	32.805	103.649	40.630	281.158
16	70	bis unter	100	20.853	1.707.160	51.816	20.849	-	16.322	33.851	20.852	210.741
17	100	bis unter	150	7.727	903.130	69.348	7.726	-	6.582	10.865	7.727	112.953
18	150	bis unter	200	1.075	178.789	95.955	1.075	-	973	2.138	1.075	20.619
19	200	und mehr		226	54.085	133.903	226	-	193	362	226	5.573
20	Insgesamt			104.562	6.647.391	40.026	102.623	1.929	82.490	206.074	104.557	799.012
21	Median				58.163					1.528		6.648

2. Teil

Zeile	Stufen der Bruttobezüge in 1.000 EUR			Mit festen Sätzen versteuerte Bezüge gem. § 67 Abs. 3 bis 8 vor Abzug der SV -Beiträge		Pendlerpauschale gem. § 16 Abs. 1 Z.6		Einbehaltene Sozialversicherungsbeiträge insgesamt		Insgesamt einbehaltene Lohnsteuer		Jahreslohnsteuer: Median
2.4.3 Beamte (Männer)												
1	0	bis unter	2	-	-	-	-	-	-	-	-	-
2	2	bis unter	4	G	G	G	G	G	G	G	G	G
3	4	bis unter	6	G	G	G	G	G	G	G	G	G
4	6	bis unter	8	2	3	9	5	51	50	51	35	684
5	8	bis unter	10	10	15	18	4	54	64	55	38	678
6	10	bis unter	12	16	29	24	10	91	134	91	81	912
7	12	bis unter	15	14	25	46	31	153	286	152	164	964
8	15	bis unter	18	26	52	134	138	339	763	339	454	1.333
9	18	bis unter	20	27	19	59	59	148	394	147	222	1.289
10	20	bis unter	25	123	124	229	247	665	2.184	664	1.159	1.489
11	25	bis unter	30	228	172	417	493	1.120	4.684	1.120	2.469	2.126
12	30	bis unter	35	881	421	1.312	1.547	3.128	15.535	3.128	9.681	3.066
13	35	bis unter	40	2.042	624	2.721	3.423	6.533	37.327	6.532	27.628	4.273
14	40	bis unter	50	5.630	2.803	9.978	14.026	21.700	143.388	21.700	131.777	6.069
15	50	bis unter	70	8.104	6.046	18.768	24.432	40.630	348.037	40.630	414.009	10.083
16	70	bis unter	100	4.163	4.959	8.004	10.664	20.853	242.329	20.853	369.167	17.213
17	100	bis unter	150	1.979	2.575	2.031	2.689	7.727	117.930	7.727	231.638	28.919
18	150	bis unter	200	319	1.132	189	255	1.075	21.461	1.075	49.838	46.869
19	200	und mehr		70	2.628	32	39	226	5.273	226	15.598	67.782
20	Insgesamt			23.635	21.628	43.977	58.063	104.559	939.879	104.558	1.253.981	9.710
21	Median				95		1.224		8.312		9.710	

Lohnsteuerstatistik 2018

2. Erhebungsmerkmale nach sozialer Stellung, Geschlecht, Bezugsdauer, Beschäftigungsausmaß und Bruttobezugsstufen

1. Teil

Zeile	Stufen der Bruttobezüge in 1.000 EUR			Bruttobezüge insgesamt		Jahresnetto-bezug: Median	darunter		Steuerfreie Bezüge gem. § 68		Bezüge gem. § 67 Abs. 1 und 2 vor Abzug der Sozialversicherungsbeiträge	
							Vollzeitbeschäftigung	Teilzeitbeschäftigung				
							Fälle	1.000 EUR	EUR	Fälle	Fälle	Fälle
2.4.4 Beamte (Männer) mit ganzjährigen Bezügen												
1	0	bis unter	2	-	-	-	-	-	-	-	-	-
2	2	bis unter	4	-	-	-	-	-	-	-	-	-
3	4	bis unter	6	-	-	-	-	-	-	-	-	-
4	6	bis unter	8	-	-	-	-	-	-	-	-	-
5	8	bis unter	10	-	-	-	-	-	-	-	-	-
6	10	bis unter	12	3	34	9.500	-	3	-	-	3	4
7	12	bis unter	15	19	253	10.545	-	19	9	5	19	33
8	15	bis unter	18	16	260	12.840	-	16	10	6	16	34
9	18	bis unter	20	17	322	15.511	-	17	5	9	17	40
10	20	bis unter	25	311	7.442	19.405	251	59	121	121	311	1.003
11	25	bis unter	30	804	22.412	21.649	669	135	456	490	804	2.929
12	30	bis unter	35	3.016	98.504	24.660	2.836	180	1.660	1.969	3.016	12.985
13	35	bis unter	40	6.480	244.674	27.857	6.217	263	4.947	6.975	6.480	31.193
14	40	bis unter	50	21.653	983.272	32.783	21.067	586	17.549	45.156	21.653	115.418
15	50	bis unter	70	40.591	2.409.173	40.553	39.967	624	32.781	103.620	40.591	280.849
16	70	bis unter	100	20.831	1.705.391	51.817	20.827	-	16.307	33.830	20.830	210.513
17	100	bis unter	150	7.718	902.092	69.339	7.717	-	6.574	10.858	7.718	112.856
18	150	bis unter	200	G	G	G	G	G	G	G	G	G
19	200	und mehr		G	G	G	G	G	G	G	G	G
20	Insgesamt			102.756	6.605.971	40.237	100.848	1.902	81.582	205.536	102.755	794.010
21	Median				58.546					1.586		6.712

2. Teil

Zeile	Stufen der Bruttobezüge in 1.000 EUR			Mit festen Sätzen versteuerte Bezüge gem. § 67 Abs. 3 bis 8 vor Abzug der SV -Beiträge		Pendlerpauschale gem. § 16 Abs. 1 Z.6		Einbehaltene Sozialversicherungsbeiträge insgesamt		Insgesamt einbehaltene Lohnsteuer		Jahreslohnsteuer: Median
								Fälle	1.000 EUR			
								Fälle	1.000 EUR	EUR	Fälle	1.000 EUR
2.4.4 Beamte (Männer) mit ganzjährigen Bezügen												
1	0	bis unter	2	-	-	-	-	-	-	-	-	-
2	2	bis unter	4	-	-	-	-	-	-	-	-	-
3	4	bis unter	6	-	-	-	-	-	-	-	-	-
4	6	bis unter	8	-	-	-	-	-	-	-	-	-
5	8	bis unter	10	-	-	-	-	-	-	-	-	-
6	10	bis unter	12	-	-	-	-	3	4	3	3	928
7	12	bis unter	15	1	1	4	2	19	37	18	13	731
8	15	bis unter	18	2	0	6	4	16	37	16	17	1.185
9	18	bis unter	20	3	5	8	5	17	57	16	14	461
10	20	bis unter	25	56	17	80	83	311	1.092	310	441	1.415
11	25	bis unter	30	174	56	294	373	804	3.509	804	1.580	1.887
12	30	bis unter	35	835	271	1.273	1.511	3.016	15.092	3.016	9.200	3.058
13	35	bis unter	40	2.018	480	2.706	3.414	6.480	37.091	6.479	27.343	4.271
14	40	bis unter	50	5.601	2.647	9.962	14.013	21.653	143.145	21.653	131.426	6.067
15	50	bis unter	70	8.071	5.864	18.753	24.414	40.591	347.778	40.591	413.548	10.082
16	70	bis unter	100	4.147	4.856	7.996	10.659	20.831	242.136	20.831	368.739	17.212
17	100	bis unter	150	1.971	2.327	2.028	2.687	7.718	117.856	7.718	231.393	28.919
18	150	bis unter	200	G	G	G	G	G	G	G	G	G
19	200	und mehr		G	G	G	G	G	G	G	G	G
20	Insgesamt			23.264	19.912	43.328	57.457	102.756	934.535	102.752	1.249.014	9.836
21	Median				91		1.230		8.369		9.836	

Lohnsteuerstatistik 2018

2. Erhebungsmerkmale nach sozialer Stellung, Geschlecht, Bezugsdauer, Beschäftigungsausmaß und Bruttobezugsstufen

1. Teil

Zeile	Stufen der Bruttobezüge in 1.000 EUR			Bruttobezüge insgesamt		Jahresnetto-bezug: Median	darunter		Steuerfreie Bezüge gem. § 68		Bezüge gem. § 67 Abs. 1 und 2 vor Abzug der Sozialversicherungsbeiträge	
							Vollzeitbeschäftigung	Teilzeitbeschäftigung	Fälle	1.000 EUR	Fälle	1.000 EUR
							Fälle	Fälle				
2.4.4.1 Beamte (Männer) mit ganzjährigen Bezügen und Vollzeitbeschäftigung												
1	0	bis unter	2	-	-	-	-	-	-	-	-	-
2	2	bis unter	4	-	-	-	-	-	-	-	-	-
3	4	bis unter	6	-	-	-	-	-	-	-	-	-
4	6	bis unter	8	-	-	-	-	-	-	-	-	-
5	8	bis unter	10	-	-	-	-	-	-	-	-	-
6	10	bis unter	12	-	-	-	-	-	-	-	-	-
7	12	bis unter	15	-	-	-	-	-	-	-	-	-
8	15	bis unter	18	-	-	-	-	-	-	-	-	-
9	18	bis unter	20	-	-	-	-	-	-	-	-	-
10	20	bis unter	25	251	6.079	19.441	251	-	90	48	251	829
11	25	bis unter	30	669	18.654	21.540	669	-	384	278	669	2.457
12	30	bis unter	35	2.836	92.619	24.647	2.836	-	1.564	1.672	2.836	12.240
13	35	bis unter	40	6.217	234.817	27.848	6.217	-	4.792	6.414	6.217	29.964
14	40	bis unter	50	21.067	956.714	32.796	21.067	-	17.313	44.427	21.067	111.933
15	50	bis unter	70	39.967	2.374.686	40.615	39.967	-	32.558	103.382	39.967	276.192
16	70	bis unter	100	20.827	1.705.051	51.817	20.827	-	16.306	33.829	20.826	210.470
17	100	bis unter	150	7.717	901.946	69.337	7.717	-	6.574	10.858	7.717	112.835
18	150	bis unter	200	1.072	178.289	95.947	1.072	-	971	2.137	1.072	20.588
19	200	und mehr		225	53.853	133.597	225	-	192	361	225	5.564
20	Insgesamt			100.848	6.522.708	40.463	100.848	-	80.744	203.406	100.847	783.072
21	Median				58.971					1.580		6.734

2. Teil

Zeile	Stufen der Bruttobezüge in 1.000 EUR			Mit festen Sätzen versteuerte Bezüge gem. § 67 Abs. 3 bis 8 vor Abzug der SV -Beiträge		Pendlerpauschale gem. § 16 Abs. 1 Z.6		Einbehaltene Sozialversicherungsbeiträge insgesamt		Insgesamt einbehaltene Lohnsteuer		Jahreslohnsteuer: Median		
				Fälle	1.000 EUR	Fälle	1.000 EUR	Fälle	1.000 EUR	Fälle	1.000 EUR	Fälle	1.000 EUR	EUR
2.4.4.1 Beamte (Männer) mit ganzjährigen Bezügen und Vollzeitbeschäftigung														
1	0	bis unter	2	-	-	-	-	-	-	-	-	-		
2	2	bis unter	4	-	-	-	-	-	-	-	-	-		
3	4	bis unter	6	-	-	-	-	-	-	-	-	-		
4	6	bis unter	8	-	-	-	-	-	-	-	-	-		
5	8	bis unter	10	-	-	-	-	-	-	-	-	-		
6	10	bis unter	12	-	-	-	-	-	-	-	-	-		
7	12	bis unter	15	-	-	-	-	-	-	-	-	-		
8	15	bis unter	18	-	-	-	-	-	-	-	-	-		
9	18	bis unter	20	-	-	-	-	-	-	-	-	-		
10	20	bis unter	25	42	9	58	61	251	886	251	385	1.426		
11	25	bis unter	30	153	52	243	304	669	2.939	669	1.365	1.932		
12	30	bis unter	35	799	257	1.176	1.380	2.836	14.154	2.836	8.745	3.072		
13	35	bis unter	40	1.967	470	2.590	3.270	6.217	35.570	6.216	26.348	4.289		
14	40	bis unter	50	5.515	2.530	9.709	13.770	21.067	138.969	21.067	127.944	6.070		
15	50	bis unter	70	7.956	5.624	18.541	24.207	39.967	342.271	39.967	407.840	10.106		
16	70	bis unter	100	4.145	4.856	7.996	10.659	20.827	242.110	20.827	368.647	17.211		
17	100	bis unter	150	1.971	2.327	2.028	2.687	7.717	117.844	7.717	231.347	28.919		
18	150	bis unter	200	316	848	187	254	1.072	21.434	1.072	49.763	46.874		
19	200	und mehr		69	2.539	31	38	225	5.267	225	15.534	67.823		
20	Insgesamt			22.933	19.513	42.559	56.630	100.848	921.444	100.847	1.237.918	9.967		
21	Median				91		1.232		8.395		9.967			

Lohnsteuerstatistik 2018

2. Erhebungsmerkmale nach sozialer Stellung, Geschlecht, Bezugsdauer, Beschäftigungsausmaß und Bruttobezugsstufen

1. Teil

Zeile	Stufen der Bruttobezüge in 1.000 EUR			Bruttobezüge insgesamt		Jahresnetto-bezug: Median	darunter		Steuerfreie Bezüge gem. § 68		Bezüge gem. § 67 Abs. 1 und 2 vor Abzug der Sozialversicherungsbeiträge	
							Vollzeitbeschäftigung	Teilzeitbeschäftigung				
							Fälle	1.000 EUR	EUR	Fälle	Fälle	Fälle
2.4.5 Beamte (Männer) mit nichtganzzährigen Bezügen												
1	0	bis unter	2	-	-	-	-	-	-	-	-	-
2	2	bis unter	4	20	52	1.929	19	1	3	0	19	7
3	4	bis unter	6	48	232	3.849	44	4	18	3	46	29
4	6	bis unter	8	51	365	5.774	48	3	16	4	51	45
5	8	bis unter	10	55	486	6.913	48	6	27	6	54	60
6	10	bis unter	12	88	948	8.216	82	5	26	9	88	121
7	12	bis unter	15	134	1.808	10.413	131	3	85	28	134	225
8	15	bis unter	18	323	5.226	12.447	321	1	166	74	323	678
9	18	bis unter	20	131	2.463	14.641	130	-	74	44	131	302
10	20	bis unter	25	354	7.928	17.371	353	1	192	106	354	994
11	25	bis unter	30	316	8.495	20.150	315	1	125	81	316	1.053
12	30	bis unter	35	112	3.608	23.705	112	-	71	59	112	380
13	35	bis unter	40	53	1.958	26.563	52	1	28	42	53	198
14	40	bis unter	50	47	2.032	29.968	46	1	27	24	47	237
15	50	bis unter	70	39	2.281	39.004	39	-	24	29	39	308
16	70	bis unter	100	22	1.770	48.282	22	-	15	21	22	228
17	100	bis unter	150	9	1.039	77.309	9	-	8	7	9	97
18	150	bis unter	200	G	G	G	G	G	G	G	G	G
19	200	und mehr		G	G	G	G	G	G	G	G	G
20	Insgesamt			1.806	41.420	15.935	1.775	27	908	538	1.802	5.002
21	Median			20.635				396		2.516		

2. Teil

Zeile	Stufen der Bruttobezüge in 1.000 EUR			Mit festen Sätzen versteuerte Bezüge gem. § 67 Abs. 3 bis 8 vor Abzug der SV -Beiträge		Pendlerpauschale gem. § 16 Abs. 1 Z.6		Einbehaltene Sozialversicherungsbeiträge insgesamt		Insgesamt einbehaltene Lohnsteuer		Jahreslohnsteuer: Median
								Fälle	1.000 EUR	EUR	Fälle	1.000 EUR
2.4.5 Beamte (Männer) mit nichtganzzährigen Bezügen												
1	0	bis unter	2	-	-	-	-	-	-	-	-	-
2	2	bis unter	4	-	-	-	-	19	7	20	4	228
3	4	bis unter	6	1	0	6	1	47	32	48	19	452
4	6	bis unter	8	2	3	9	5	51	50	51	35	684
5	8	bis unter	10	10	15	18	4	54	64	55	38	678
6	10	bis unter	12	16	29	24	10	88	130	88	78	912
7	12	bis unter	15	13	24	42	30	134	249	134	151	1.042
8	15	bis unter	18	24	52	128	134	323	726	323	437	1.375
9	18	bis unter	20	24	14	51	54	131	337	131	208	1.334
10	20	bis unter	25	67	106	149	164	354	1.092	354	718	1.919
11	25	bis unter	30	54	116	123	120	316	1.175	316	889	2.536
12	30	bis unter	35	46	150	39	36	112	444	112	481	4.121
13	35	bis unter	40	24	145	15	9	53	237	53	286	5.471
14	40	bis unter	50	29	156	16	12	47	242	47	351	7.817
15	50	bis unter	70	33	182	15	18	39	259	39	461	11.520
16	70	bis unter	100	16	103	8	5	22	192	22	428	19.561
17	100	bis unter	150	8	248	3	2	9	75	9	245	29.622
18	150	bis unter	200	G	G	G	G	G	G	G	G	G
19	200	und mehr		G	G	G	G	G	G	G	G	G
20	Insgesamt			371	1.715	649	606	1.803	5.344	1.806	4.968	1.648
21	Median			2.516		738		2.727		1.648		

Lohnsteuerstatistik 2018

2. Erhebungsmerkmale nach sozialer Stellung, Geschlecht, Bezugsdauer, Beschäftigungsausmaß und Bruttobezugsstufen

1. Teil

Zeile	Stufen der Bruttobezüge in 1.000 EUR			Bruttobezüge insgesamt		Jahresnetto-bezug: Median	darunter		Steuerfreie Bezüge gem. § 68		Bezüge gem. § 67 Abs. 1 und 2 vor Abzug der Sozialversicherungsbeiträge	
							Vollzeitbeschäftigung	Teilzeitbeschäftigung				
							Fälle	1.000 EUR				
2.4.6 Beamtinnen												
1	0	bis unter	2	-	-	-	-	-	-	-	-	-
2	2	bis unter	4	G	G	G	G	G	G	G	G	G
3	4	bis unter	6	G	G	G	G	G	G	G	G	G
4	6	bis unter	8	9	64	5.640	9	-	1	0	6	6
5	8	bis unter	10	8	71	6.944	6	2	5	1	7	7
6	10	bis unter	12	38	424	8.922	14	23	17	26	38	54
7	12	bis unter	15	77	1.054	11.097	14	62	31	38	77	139
8	15	bis unter	18	179	2.988	13.830	18	161	49	82	179	387
9	18	bis unter	20	312	5.935	15.911	20	292	84	186	312	783
10	20	bis unter	25	1.454	33.341	18.706	188	1.266	499	1.361	1.454	4.371
11	25	bis unter	30	2.264	62.492	21.516	421	1.843	625	1.468	2.264	8.334
12	30	bis unter	35	3.251	106.245	24.528	1.173	2.077	1.023	1.962	3.251	14.134
13	35	bis unter	40	4.686	176.292	27.498	2.352	2.333	1.816	3.485	4.685	23.257
14	40	bis unter	50	13.820	626.452	32.040	9.404	4.416	6.001	12.806	13.820	81.684
15	50	bis unter	70	30.624	1.827.017	39.767	26.718	3.905	16.157	17.872	30.624	245.904
16	70	bis unter	100	11.426	926.697	50.993	11.426	-	8.503	6.970	11.426	121.014
17	100	bis unter	150	2.706	311.765	68.416	2.705	-	2.341	3.112	2.706	39.471
18	150	bis unter	200	339	56.741	95.934	339	-	304	777	339	6.146
19	200	und mehr		66	15.719	142.851	66	-	44	87	66	1.651
20	Insgesamt			71.263	4.153.314	37.833	54.876	16.381	37.500	50.233	71.256	547.344
21	Median				56.094					744		7.551

2. Teil

Zeile	Stufen der Bruttobezüge in 1.000 EUR			Mit festen Sätzen versteuerte Bezüge gem. § 67 Abs. 3 bis 8 vor Abzug der SV -Beiträge		Pendlerpauschale gem. § 16 Abs. 1 Z.6		Einbehaltene Sozialversicherungsbeiträge insgesamt		Insgesamt einbehaltene Lohnsteuer		Jahreslohnsteuer: Median								
													Fälle	1.000 EUR	Fälle	1.000 EUR	Fälle	1.000 EUR	Fälle	1.000 EUR
													Fälle	1.000 EUR	Fälle	1.000 EUR	Fälle	1.000 EUR	Fälle	1.000 EUR
2.4.6 Beamtinnen																				
1	0	bis unter	2	-	-	-	-	-	-	-	-	-								
2	2	bis unter	4	G	G	G	G	G	G	G	G	G								
3	4	bis unter	6	G	G	G	G	G	G	G	G	G								
4	6	bis unter	8	-	-	4	1	6	6	9	10	632								
5	8	bis unter	10	2	2	5	3	7	8	8	7	449								
6	10	bis unter	12	7	16	11	6	38	59	29	24	895								
7	12	bis unter	15	7	9	32	15	77	158	62	53	724								
8	15	bis unter	18	14	11	62	53	179	469	157	79	109								
9	18	bis unter	20	22	11	131	142	312	908	309	124	234								
10	20	bis unter	25	149	45	587	553	1.454	4.988	1.451	1.314	842								
11	25	bis unter	30	295	158	795	774	2.264	9.753	2.264	4.253	1.856								
12	30	bis unter	35	409	284	1.054	1.007	3.251	17.318	3.250	9.712	3.030								
13	35	bis unter	40	647	413	1.647	1.793	4.686	27.853	4.686	19.814	4.281								
14	40	bis unter	50	1.828	1.875	4.630	4.950	13.820	97.581	13.820	86.773	6.281								
15	50	bis unter	70	3.953	5.172	8.660	8.206	30.624	282.312	30.624	329.289	10.885								
16	70	bis unter	100	2.481	3.235	2.849	2.898	11.426	134.488	11.426	202.044	17.176								
17	100	bis unter	150	635	767	463	595	2.706	41.391	2.706	79.344	28.284								
18	150	bis unter	200	113	1.006	37	36	339	7.291	339	15.512	45.690								
19	200	und mehr		25	1.611	3	5	66	1.366	66	4.257	63.883								
20	Insgesamt			10.587	14.614	20.970	21.039	71.257	625.952	71.210	752.614	9.626								
21	Median				70		696		8.737		9.626									

Lohnsteuerstatistik 2018

2. Erhebungsmerkmale nach sozialer Stellung, Geschlecht, Bezugsdauer, Beschäftigungsausmaß und Bruttobezugsstufen

1. Teil

Zeile	Stufen der Bruttobezüge in 1.000 EUR			Bruttobezüge insgesamt		Jahresnetto-bezug: Median	darunter		Steuerfreie Bezüge gem. § 68		Bezüge gem. § 67 Abs. 1 und 2 vor Abzug der Sozialversicherungsbeiträge	
							Vollzeitbeschäftigung	Teilzeitbeschäftigung				
							Fälle	1.000 EUR	EUR	Fälle	Fälle	Fälle

2.4.7 Beamtinnen mit ganzjährigen Bezügen

1	0	bis unter	2	-	-	-	-	-	-	-	-	-
2	2	bis unter	4	G	G	G	G	G	G	G	G	G
3	4	bis unter	6	-	-	-	-	-	-	-	-	-
4	6	bis unter	8	-	-	-	-	-	-	-	-	-
5	8	bis unter	10	-	-	-	-	-	-	-	-	-
6	10	bis unter	12	23	265	9.757	-	22	15	25	23	34
7	12	bis unter	15	59	809	11.172	-	58	23	35	59	107
8	15	bis unter	18	160	2.679	13.856	-	160	41	79	160	347
9	18	bis unter	20	292	5.566	15.949	-	292	78	185	292	733
10	20	bis unter	25	1.421	32.607	18.742	157	1.264	488	1.355	1.421	4.276
11	25	bis unter	30	2.195	60.642	21.551	356	1.839	611	1.456	2.195	8.081
12	30	bis unter	35	3.234	105.690	24.530	1.159	2.074	1.016	1.957	3.234	14.069
13	35	bis unter	40	4.671	175.728	27.500	2.341	2.329	1.813	3.480	4.670	23.188
14	40	bis unter	50	13.793	625.224	32.040	9.378	4.415	5.994	12.799	13.793	81.534
15	50	bis unter	70	30.606	1.825.959	39.767	26.701	3.904	16.151	17.868	30.606	245.755
16	70	bis unter	100	11.423	926.472	50.993	11.423	-	8.503	6.970	11.423	120.985
17	100	bis unter	150	G	G	G	G	G	G	G	G	G
18	150	bis unter	200	G	G	G	G	G	G	G	G	G
19	200	und mehr		G	G	G	G	G	G	G	G	G
20	Insgesamt			70.983	4.145.089	37.875	54.620	16.357	37.418	50.180	70.982	546.334
21	Median				56.187					746		7.566

2. Teil

Zeile	Stufen der Bruttobezüge in 1.000 EUR			Mit festen Sätzen versteuerte Bezüge gem. § 67 Abs. 3 bis 8 vor Abzug der SV -Beiträge		Pendlerpauschale gem. § 16 Abs. 1 Z.6		Einbehaltene Sozialversicherungsbeiträge insgesamt		Insgesamt einbehaltene Lohnsteuer		Jahreslohnsteuer: Median
				Fälle	1.000 EUR	Fälle	1.000 EUR	Fälle	1.000 EUR	Fälle	1.000 EUR	EUR

2.4.7 Beamtinnen mit ganzjährigen Bezügen

1	0	bis unter	2	-	-	-	-	-	-	-	-	-
2	2	bis unter	4	G	G	G	G	G	G	G	G	G
3	4	bis unter	6	-	-	-	-	-	-	-	-	-
4	6	bis unter	8	-	-	-	-	-	-	-	-	-
5	8	bis unter	10	-	-	-	-	-	-	-	-	-
6	10	bis unter	12	2	0	9	5	23	38	14	9	622
7	12	bis unter	15	4	0	26	12	59	122	45	34	501
8	15	bis unter	18	7	1	54	47	160	426	138	51	87
9	18	bis unter	20	20	3	127	139	292	857	289	94	210
10	20	bis unter	25	138	24	572	539	1.421	4.888	1.418	1.246	829
11	25	bis unter	30	284	112	773	753	2.195	9.496	2.195	4.041	1.829
12	30	bis unter	35	400	223	1.052	1.007	3.234	17.248	3.233	9.628	3.026
13	35	bis unter	40	640	374	1.641	1.789	4.671	27.777	4.671	19.722	4.279
14	40	bis unter	50	1.808	1.740	4.627	4.946	13.793	97.426	13.793	86.557	6.279
15	50	bis unter	70	3.943	5.098	8.657	8.204	30.606	282.174	30.606	329.074	10.885
16	70	bis unter	100	2.478	3.217	2.848	2.897	11.423	134.466	11.423	201.986	17.176
17	100	bis unter	150	G	G	G	G	G	G	G	G	G
18	150	bis unter	200	G	G	G	G	G	G	G	G	G
19	200	und mehr		G	G	G	G	G	G	G	G	G
20	Insgesamt			10.493	13.731	20.889	20.976	70.983	624.920	70.931	751.453	9.650
21	Median				68		696		8.749		9.650	

Lohnsteuerstatistik 2018

2. Erhebungsmerkmale nach sozialer Stellung, Geschlecht, Bezugsdauer, Beschäftigungsausmaß und Bruttobezugsstufen

1. Teil

Zeile	Stufen der Bruttobezüge in 1.000 EUR			Bruttobezüge insgesamt		Jahresnetto-bezug: Median	darunter		Steuerfreie Bezüge gem. § 68		Bezüge gem. § 67 Abs. 1 und 2 vor Abzug der Sozialversicherungsbeiträge	
							Vollzeitbeschäftigung	Teilzeitbeschäftigung	Fälle	1.000 EUR	Fälle	1.000 EUR
							Fälle	Fälle				
2.4.7.1 Beamtinnen mit ganzjährigen Bezügen und Vollzeitbeschäftigung												
1	0	bis unter	2	-	-	-	-	-	-	-	-	-
2	2	bis unter	4	-	-	-	-	-	-	-	-	-
3	4	bis unter	6	-	-	-	-	-	-	-	-	-
4	6	bis unter	8	-	-	-	-	-	-	-	-	-
5	8	bis unter	10	-	-	-	-	-	-	-	-	-
6	10	bis unter	12	-	-	-	-	-	-	-	-	-
7	12	bis unter	15	-	-	-	-	-	-	-	-	-
8	15	bis unter	18	-	-	-	-	-	-	-	-	-
9	18	bis unter	20	-	-	-	-	-	-	-	-	-
10	20	bis unter	25	157	3.767	19.366	157	-	45	19	157	523
11	25	bis unter	30	356	9.906	21.482	356	-	141	102	356	1.343
12	30	bis unter	35	1.159	38.147	24.741	1.159	-	556	813	1.159	4.994
13	35	bis unter	40	2.341	88.258	27.644	2.341	-	1.199	1.982	2.341	11.440
14	40	bis unter	50	9.378	426.365	32.334	9.378	-	5.137	11.600	9.378	54.322
15	50	bis unter	70	26.701	1.612.093	40.308	26.701	-	15.258	17.414	26.701	216.459
16	70	bis unter	100	11.423	926.472	50.993	11.423	-	8.503	6.970	11.423	120.985
17	100	bis unter	150	2.703	311.401	68.409	2.703	-	2.338	3.107	2.703	39.431
18	150	bis unter	200	337	56.406	95.790	337	-	302	777	337	6.135
19	200	und mehr		65	15.509	142.747	65	-	44	87	65	1.645
20	Insgesamt			54.620	3.488.325	40.503	54.620	-	33.523	42.871	54.620	457.275
21	Median				61.238					727		8.295

2. Teil

Zeile	Stufen der Bruttobezüge in 1.000 EUR			Mit festen Sätzen versteuerte Bezüge gem. § 67 Abs. 3 bis 8 vor Abzug der SV -Beiträge		Pendlerpauschale gem. § 16 Abs. 1 Z.6		Einbehaltene Sozialversicherungsbeiträge insgesamt		Insgesamt einbehaltene Lohnsteuer		Jahreslohnsteuer: Median		
				Fälle	1.000 EUR	Fälle	1.000 EUR	Fälle	1.000 EUR	Fälle	1.000 EUR	Fälle	1.000 EUR	EUR
2.4.7.1 Beamtinnen mit ganzjährigen Bezügen und Vollzeitbeschäftigung														
1	0	bis unter	2	-	-	-	-	-	-	-	-	-		
2	2	bis unter	4	-	-	-	-	-	-	-	-	-		
3	4	bis unter	6	-	-	-	-	-	-	-	-	-		
4	6	bis unter	8	-	-	-	-	-	-	-	-	-		
5	8	bis unter	10	-	-	-	-	-	-	-	-	-		
6	10	bis unter	12	-	-	-	-	-	-	-	-	-		
7	12	bis unter	15	-	-	-	-	-	-	-	-	-		
8	15	bis unter	18	-	-	-	-	-	-	-	-	-		
9	18	bis unter	20	-	-	-	-	-	-	-	-	-		
10	20	bis unter	25	21	6	30	29	157	567	157	262	1.445		
11	25	bis unter	30	56	65	86	92	356	1.522	356	839	2.197		
12	30	bis unter	35	156	126	337	360	1.159	6.194	1.159	3.554	3.108		
13	35	bis unter	40	307	246	810	985	2.341	13.669	2.341	10.022	4.293		
14	40	bis unter	50	1.293	1.264	3.195	3.754	9.378	64.707	9.378	59.174	6.308		
15	50	bis unter	70	3.411	4.199	7.479	7.299	26.701	247.090	26.701	293.586	11.236		
16	70	bis unter	100	2.478	3.217	2.848	2.897	11.423	134.466	11.423	201.986	17.176		
17	100	bis unter	150	633	757	463	595	2.703	41.354	2.703	79.245	28.283		
18	150	bis unter	200	111	730	37	36	337	7.281	337	15.488	45.706		
19	200	und mehr		24	1.445	3	5	65	1.360	65	4.240	64.283		
20	Insgesamt			8.490	12.054	15.288	16.053	54.620	518.211	54.620	668.396	11.323		
21	Median				77		696		9.321		11.323			

Lohnsteuerstatistik 2018

2. Erhebungsmerkmale nach sozialer Stellung, Geschlecht, Bezugsdauer, Beschäftigungsausmaß und Bruttobezugsstufen

1. Teil

Zeile	Stufen der Bruttobezüge in 1.000 EUR			Bruttobezüge insgesamt		Jahresnetto-bezug: Median	darunter		Steuerfreie Bezüge gem. § 68		Bezüge gem. § 67 Abs. 1 und 2 vor Abzug der Sozialversicherungsbeiträge	
							Vollzeitbeschäftigung	Teilzeitbeschäftigung				
							Fälle	1.000 EUR	EUR	Fälle	Fälle	Fälle

2.4.8 Beamtinnen mit nichtganztägigen Bezügen

1	0	bis unter	2	-	-	-	-	-	-	-	-	-
2	2	bis unter	4	G	G	G	G	G	G	G	G	G
3	4	bis unter	6	3	16	3.849	3	-	-	-	2	1
4	6	bis unter	8	9	64	5.640	9	-	1	0	6	6
5	8	bis unter	10	8	71	6.944	6	2	5	1	7	7
6	10	bis unter	12	15	158	7.821	14	1	2	1	15	20
7	12	bis unter	15	18	245	10.824	14	4	8	3	18	32
8	15	bis unter	18	19	308	12.366	18	1	8	3	19	40
9	18	bis unter	20	20	369	14.534	20	-	6	1	20	50
10	20	bis unter	25	33	733	17.392	31	2	11	6	33	96
11	25	bis unter	30	69	1.850	19.651	65	4	14	12	69	253
12	30	bis unter	35	17	554	22.807	14	3	7	5	17	65
13	35	bis unter	40	15	564	26.602	11	4	3	5	15	69
14	40	bis unter	50	27	1.227	31.310	26	1	7	7	27	150
15	50	bis unter	70	18	1.058	38.368	17	1	6	3	18	148
16	70	bis unter	100	3	225	46.620	3	-	-	-	3	29
17	100	bis unter	150	G	G	G	G	G	G	G	G	G
18	150	bis unter	200	G	G	G	G	G	G	G	G	G
19	200	und mehr		G	G	G	G	G	G	G	G	G
20	Insgesamt			280	8.225	19.247	256	24	82	53	274	1.009
21	Median				25.644					340		3.294

2. Teil

Zeile	Stufen der Bruttobezüge in 1.000 EUR			Mit festen Sätzen versteuerte Bezüge gem. § 67 Abs. 3 bis 8 vor Abzug der SV -Beiträge		Pendlerpauschale gem. § 16 Abs. 1 Z.6		Einbehaltene Sozialversicherungsbeiträge insgesamt		Insgesamt einbehaltene Lohnsteuer		Jahreslohnsteuer: Median
				Fälle	1.000 EUR	EUR	Fälle	1.000 EUR	Fälle	1.000 EUR	Fälle	1.000 EUR

2.4.8 Beamtinnen mit nichtganztägigen Bezügen

1	0	bis unter	2	-	-	-	-	-	-	-	-	-
2	2	bis unter	4	G	G	G	G	G	G	G	G	G
3	4	bis unter	6	-	-	-	-	2	1	3	3	948
4	6	bis unter	8	-	-	4	1	6	6	9	10	632
5	8	bis unter	10	2	2	5	3	7	8	8	7	449
6	10	bis unter	12	5	16	2	1	15	21	15	14	912
7	12	bis unter	15	3	9	6	3	18	36	17	19	949
8	15	bis unter	18	7	10	8	5	19	43	19	28	1.419
9	18	bis unter	20	2	8	4	3	20	51	20	30	1.041
10	20	bis unter	25	11	21	15	14	33	100	33	68	1.975
11	25	bis unter	30	11	45	22	21	69	257	69	212	2.546
12	30	bis unter	35	9	61	2	0	17	70	17	84	4.992
13	35	bis unter	40	7	39	6	4	15	75	15	92	5.868
14	40	bis unter	50	20	135	3	4	27	156	27	216	8.459
15	50	bis unter	70	10	73	3	3	18	138	18	215	11.315
16	70	bis unter	100	3	18	1	2	3	22	3	58	16.390
17	100	bis unter	150	G	G	G	G	G	G	G	G	G
18	150	bis unter	200	G	G	G	G	G	G	G	G	G
19	200	und mehr		G	G	G	G	G	G	G	G	G
20	Insgesamt			94	883	81	63	274	1.032	279	1.162	2.469
21	Median				3.831		565		3.439		2.469	

Lohnsteuerstatistik 2018

2. Erhebungsmerkmale nach sozialer Stellung, Geschlecht, Bezugsdauer, Beschäftigungsausmaß und Bruttobezugsstufen

1. Teil

Zeile	Stufen der Bruttobezüge in 1.000 EUR			Bruttobezüge insgesamt		Jahresnetto- bezug: Median	darunter		Steuerfreie Bezüge gem. § 68		Bezüge gem. § 67 Abs. 1 und 2 vor Abzug der Sozial- versicherungsbeiträge	
							Vollzeitbe- schäftigung	Teilzeitbe- schäftigung				
							Fälle	1.000 EUR	EUR	Fälle	Fälle	Fälle
2.5 Vertragsbedienstete insgesamt												
1	0	bis unter	2	9.506	8.035	692	378	2.844	563	33	5.867	848
2	2	bis unter	4	4.618	13.714	2.491	503	2.018	1.066	151	3.960	1.459
3	4	bis unter	6	5.206	26.249	4.216	400	2.122	1.141	282	4.690	2.914
4	6	bis unter	8	5.599	39.250	5.794	568	2.612	1.421	434	5.268	4.588
5	8	bis unter	10	5.106	46.014	7.350	657	2.823	1.642	639	5.043	5.726
6	10	bis unter	12	5.949	65.800	9.110	765	3.374	1.856	867	5.831	8.302
7	12	bis unter	15	13.047	177.256	11.271	1.613	8.843	4.589	2.282	12.981	23.462
8	15	bis unter	18	15.502	256.005	13.674	1.672	11.197	5.876	3.727	15.460	34.273
9	18	bis unter	20	11.418	217.080	15.725	1.092	8.522	4.524	3.382	11.399	29.295
10	20	bis unter	25	30.550	689.394	18.049	6.356	21.374	13.861	13.571	30.512	92.778
11	25	bis unter	30	40.667	1.122.099	21.188	22.502	17.774	21.912	26.716	40.651	150.278
12	30	bis unter	35	45.779	1.490.407	24.128	32.445	13.126	26.121	37.266	45.765	197.312
13	35	bis unter	40	50.073	1.874.504	26.983	40.556	9.457	31.627	53.342	50.063	245.527
14	40	bis unter	50	64.108	2.846.345	30.968	54.710	9.337	45.087	92.504	64.089	363.745
15	50	bis unter	70	50.071	2.908.348	37.980	46.838	3.192	36.881	62.033	50.058	369.713
16	70	bis unter	100	18.996	1.529.025	49.936	18.981	-	16.011	27.104	18.989	181.689
17	100	bis unter	150	6.642	799.989	71.538	6.634	-	5.919	19.341	6.632	85.862
18	150	bis unter	200	1.610	270.218	93.736	1.608	-	1.465	5.599	1.610	26.978
19	200	und mehr		446	111.087	135.149	444	-	301	999	446	9.583
20	Insgesamt			384.893	14.490.818	25.541	238.722	118.615	221.863	350.273	379.314	1.834.332
21	Median			34.946				901		4.534		

2. Teil

Zeile	Stufen der Bruttobezüge in 1.000 EUR			Mit festen Sätzen ver- steuerte Bezüge gem. § 67 Abs. 3 bis 8 vor Abzug der SV -Beiträge		Pendlerpauschale gem. § 16 Abs. 1 Z.6		Einbehaltene Sozialversicherungs - beiträge insgesamt		Insgesamt einbehaltene Lohnsteuer		Jahres- lohnsteuer: Median									
													Fälle	1.000 EUR	Fälle	1.000 EUR	Fälle	1.000 EUR	Fälle	1.000 EUR	EUR
													2.5 Vertragsbedienstete insgesamt								
1	0	bis unter	2	666	61	509	79	7.662	999	1.543	91	39									
2	2	bis unter	4	404	120	546	121	4.062	1.710	2.483	384	106									
3	4	bis unter	6	450	228	645	203	4.887	3.510	3.407	708	154									
4	6	bis unter	8	551	367	877	319	5.476	5.642	4.167	1.374	253									
5	8	bis unter	10	545	458	1.006	430	5.078	6.763	3.648	1.677	408									
6	10	bis unter	12	553	611	1.135	560	5.926	9.809	4.046	2.206	454									
7	12	bis unter	15	1.106	1.206	2.591	1.494	13.030	26.744	7.439	4.607	470									
8	15	bis unter	18	1.261	1.592	3.353	2.411	15.488	38.700	13.597	6.056	141									
9	18	bis unter	20	1.071	1.233	2.617	1.947	11.414	33.146	11.120	5.915	345									
10	20	bis unter	25	2.997	3.820	7.958	6.795	30.536	110.398	30.217	28.934	873									
11	25	bis unter	30	4.265	5.216	11.899	11.667	40.663	191.736	40.497	68.599	1.659									
12	30	bis unter	35	4.799	6.542	14.027	14.546	45.777	258.845	45.710	125.611	2.798									
13	35	bis unter	40	5.609	8.087	16.851	18.284	50.072	326.030	50.021	192.088	3.926									
14	40	bis unter	50	8.032	17.303	21.743	25.394	64.105	496.584	63.985	349.620	5.471									
15	50	bis unter	70	9.173	48.519	16.117	19.563	50.070	504.473	50.013	463.742	9.115									
16	70	bis unter	100	6.086	50.248	5.632	7.656	18.995	248.127	18.973	297.521	15.623									
17	100	bis unter	150	2.821	28.197	1.669	2.731	6.642	126.108	6.606	186.463	28.151									
18	150	bis unter	200	534	6.687	402	722	1.610	38.192	1.604	75.913	47.154									
19	200	und mehr		184	8.430	81	136	446	11.174	446	34.908	72.864									
20	Insgesamt			51.107	188.924	109.658	115.057	381.939	2.438.689	359.522	1.846.418	3.515									
21	Median			96		696		6.058		3.515											

Lohnsteuerstatistik 2018

2. Erhebungsmerkmale nach sozialer Stellung, Geschlecht, Bezugsdauer, Beschäftigungsausmaß und Bruttobezugsstufen

1. Teil

Zeile	Stufen der Bruttobezüge in 1.000 EUR			Bruttobezüge insgesamt		Jahresnetto-bezug: Median	darunter		Steuerfreie Bezüge gem. § 68		Bezüge gem. § 67 Abs. 1 und 2 vor Abzug der Sozialversicherungsbeiträge	
							Vollzeitbeschäftigung	Teilzeitbeschäftigung	Fälle	1.000 EUR	Fälle	1.000 EUR
							Fälle	Fälle				
2.5.1.1 Vertragsbedienstete mit ganzjährigen Bezügen und Vollzeitbeschäftigung												
1	0	bis unter	2	-	-	-	-	-	-	-	-	-
2	2	bis unter	4	-	-	-	-	-	-	-	-	-
3	4	bis unter	6	-	-	-	-	-	-	-	-	-
4	6	bis unter	8	-	-	-	-	-	-	-	-	-
5	8	bis unter	10	-	-	-	-	-	-	-	-	-
6	10	bis unter	12	14	160	9.223	14	-	9	6	14	18
7	12	bis unter	15	57	794	11.398	57	-	38	24	57	90
8	15	bis unter	18	169	2.797	13.612	169	-	116	101	169	332
9	18	bis unter	20	141	2.705	15.435	141	-	80	39	141	355
10	20	bis unter	25	4.357	103.973	18.858	4.357	-	1.972	1.026	4.356	14.332
11	25	bis unter	30	21.146	587.444	21.245	21.146	-	11.792	10.749	21.141	79.543
12	30	bis unter	35	31.604	1.031.794	24.127	31.604	-	18.423	21.793	31.599	137.271
13	35	bis unter	40	40.072	1.500.978	26.957	40.072	-	25.626	40.036	40.072	197.192
14	40	bis unter	50	54.196	2.409.042	30.989	54.196	-	39.526	80.274	54.187	307.824
15	50	bis unter	70	46.361	2.703.129	38.096	46.361	-	34.866	58.123	46.353	345.237
16	70	bis unter	100	18.820	1.514.837	49.927	18.820	-	15.892	26.805	18.815	180.403
17	100	bis unter	150	6.600	795.142	71.506	6.600	-	5.891	19.267	6.590	85.447
18	150	bis unter	200	1.605	269.360	93.699	1.605	-	1.461	5.589	1.605	26.906
19	200	und mehr		442	110.198	135.009	442	-	299	996	442	9.513
20	Insgesamt			225.584	11.032.353	29.860	225.584	-	155.991	264.827	225.541	1.384.462
21	Median				42.178					904		5.386

2. Teil

Zeile	Stufen der Bruttobezüge in 1.000 EUR			Mit festen Sätzen versteuerte Bezüge gem. § 67 Abs. 3 bis 8 vor Abzug der SV -Beiträge		Pendlerpauschale gem. § 16 Abs. 1 Z.6		Einbehaltene Sozialversicherungsbeiträge insgesamt		Insgesamt einbehaltene Lohnsteuer		Jahreslohnsteuer: Median				
								Fälle	1.000 EUR	Fälle	1.000 EUR		Fälle	1.000 EUR	Fälle	1.000 EUR
								Fälle	1.000 EUR	Fälle	1.000 EUR		Fälle	1.000 EUR	Fälle	1.000 EUR
2.5.1.1 Vertragsbedienstete mit ganzjährigen Bezügen und Vollzeitbeschäftigung																
1	0	bis unter	2	-	-	-	-	-	-	-	-	-				
2	2	bis unter	4	-	-	-	-	-	-	-	-	-				
3	4	bis unter	6	-	-	-	-	-	-	-	-	-				
4	6	bis unter	8	-	-	-	-	-	-	-	-	-				
5	8	bis unter	10	-	-	-	-	-	-	-	-	-				
6	10	bis unter	12	1	0	3	2	14	25	13	6	659				
7	12	bis unter	15	6	3	12	6	57	114	55	38	635				
8	15	bis unter	18	19	10	35	24	169	384	158	110	659				
9	18	bis unter	20	27	16	31	23	141	407	136	124	915				
10	20	bis unter	25	351	182	1.132	1.188	4.356	17.086	4.342	5.607	1.205				
11	25	bis unter	30	1.835	792	5.636	6.059	21.146	101.207	21.120	38.216	1.763				
12	30	bis unter	35	2.706	1.550	9.319	10.018	31.604	179.709	31.574	90.055	2.878				
13	35	bis unter	40	3.981	2.507	13.342	14.767	40.072	261.507	40.042	156.503	3.970				
14	40	bis unter	50	6.270	7.256	18.252	21.804	54.196	420.914	54.103	299.072	5.509				
15	50	bis unter	70	8.129	35.590	14.942	18.257	46.360	469.074	46.313	435.372	9.226				
16	70	bis unter	100	5.996	47.946	5.592	7.602	18.820	246.145	18.801	295.054	15.630				
17	100	bis unter	150	2.790	26.830	1.665	2.726	6.600	125.599	6.564	185.533	28.173				
18	150	bis unter	200	530	6.461	400	719	1.605	38.107	1.599	75.720	47.156				
19	200	und mehr		180	8.062	79	135	442	11.144	442	34.716	73.028				
20	Insgesamt			32.821	137.206	70.440	83.330	225.582	1.871.422	225.262	1.616.127	4.956				
21	Median				86		696		7.309		4.956					

Lohnsteuerstatistik 2018

2. Erhebungsmerkmale nach sozialer Stellung, Geschlecht, Bezugsdauer, Beschäftigungsausmaß und Bruttobezugsstufen

1. Teil

Zeile	Stufen der Bruttobezüge in 1.000 EUR			Bruttobezüge insgesamt		Jahresnetto-bezug: Median	darunter		Steuerfreie Bezüge gem. § 68		Bezüge gem. § 67 Abs. 1 und 2 vor Abzug der Sozialversicherungsbeiträge	
							Vollzeitbeschäftigung	Teilzeitbeschäftigung				
							Fälle	1.000 EUR	EUR	Fälle	Fälle	Fälle
2.5.3 Vertragsbedienstete (Männer)												
1	0	bis unter	2	2.115	2.195	808	175	319	104	6	1.724	248
2	2	bis unter	4	980	2.845	2.468	218	294	223	26	765	261
3	4	bis unter	6	961	4.823	4.219	197	263	177	36	802	464
4	6	bis unter	8	951	6.681	5.880	248	321	238	57	858	712
5	8	bis unter	10	853	7.692	7.335	250	324	279	85	837	911
6	10	bis unter	12	980	10.825	9.075	252	349	284	109	941	1.274
7	12	bis unter	15	1.777	24.025	10.917	705	601	645	259	1.754	3.033
8	15	bis unter	18	1.949	32.149	13.212	847	606	913	504	1.936	4.117
9	18	bis unter	20	1.281	24.369	15.225	561	421	608	408	1.272	3.127
10	20	bis unter	25	4.064	92.491	18.010	2.280	1.185	2.081	1.521	4.046	12.110
11	25	bis unter	30	9.176	255.283	21.314	7.742	1.313	5.707	5.221	9.172	33.865
12	30	bis unter	35	14.816	483.538	24.170	13.472	1.276	10.398	12.206	14.811	63.165
13	35	bis unter	40	17.857	668.915	27.015	16.837	999	13.430	20.095	17.851	86.028
14	40	bis unter	50	25.251	1.122.206	31.039	23.958	1.265	19.617	38.940	25.243	139.820
15	50	bis unter	70	21.008	1.228.735	38.367	20.351	628	16.016	26.733	21.004	153.320
16	70	bis unter	100	9.964	805.906	50.298	9.959	-	8.306	13.885	9.959	95.913
17	100	bis unter	150	3.998	483.942	71.624	3.995	-	3.573	11.376	3.992	52.851
18	150	bis unter	200	1.161	195.301	93.731	1.160	-	1.064	4.100	1.161	19.527
19	200	und mehr		357	89.982	134.810	355	-	235	779	357	7.669
20	Insgesamt			119.499	5.541.902	28.956	103.562	10.164	83.898	136.346	118.485	678.416
21	Median				40.598					925		5.119

2. Teil

Zeile	Stufen der Bruttobezüge in 1.000 EUR			Mit festen Sätzen versteuerte Bezüge gem. § 67 Abs. 3 bis 8 vor Abzug der SV -Beiträge		Pendlerpauschale gem. § 16 Abs. 1 Z.6		Einbehaltene Sozialversicherungsbeiträge insgesamt		Insgesamt einbehaltene Lohnsteuer		Jahreslohnsteuer: Median								
													Fälle	1.000 EUR	Fälle	1.000 EUR	Fälle	1.000 EUR	Fälle	1.000 EUR
													Fälle	1.000 EUR	EUR					
2.5.3 Vertragsbedienstete (Männer)																				
1	0	bis unter	2	67	9	111	14	1.829	291	518	27	44								
2	2	bis unter	4	46	15	89	24	818	338	499	75	111								
3	4	bis unter	6	51	36	80	31	897	630	603	120	160								
4	6	bis unter	8	85	76	144	52	924	954	716	214	251								
5	8	bis unter	10	87	70	131	62	847	1.132	655	310	403								
6	10	bis unter	12	104	130	207	111	974	1.592	788	426	451								
7	12	bis unter	15	196	249	384	257	1.774	3.664	1.434	1.055	659								
8	15	bis unter	18	198	284	375	291	1.946	4.962	1.828	1.442	748								
9	18	bis unter	20	178	241	256	208	1.281	3.831	1.248	1.223	887								
10	20	bis unter	25	542	828	1.076	1.131	4.057	14.844	4.021	4.997	1.150								
11	25	bis unter	30	1.136	1.075	2.706	2.902	9.176	43.733	9.156	16.620	1.799								
12	30	bis unter	35	1.662	1.712	4.608	4.824	14.815	84.070	14.803	41.367	2.827								
13	35	bis unter	40	1.929	2.046	6.197	6.378	17.856	116.469	17.839	68.676	3.909								
14	40	bis unter	50	3.028	4.722	8.999	10.456	25.250	195.552	25.219	138.170	5.472								
15	50	bis unter	70	4.040	19.568	7.404	9.613	21.008	212.128	20.989	196.923	9.267								
16	70	bis unter	100	3.112	18.581	3.294	4.598	9.963	129.790	9.953	160.292	15.897								
17	100	bis unter	150	1.639	11.269	1.085	1.819	3.998	75.890	3.975	115.454	28.973								
18	150	bis unter	200	367	3.258	292	518	1.161	27.776	1.156	55.751	48.043								
19	200	und mehr		141	5.461	68	117	357	9.134	357	29.133	74.524								
20	Insgesamt			18.608	69.630	37.506	43.405	118.931	926.779	115.757	832.272	4.657								
21	Median				116		696		7.035		4.657									

Lohnsteuerstatistik 2018

2. Erhebungsmerkmale nach sozialer Stellung, Geschlecht, Bezugsdauer, Beschäftigungsausmaß und Bruttobezugsstufen

1. Teil

Zeile	Stufen der Bruttobezüge in 1.000 EUR			Bruttobezüge insgesamt		Jahresnetto-bezug: Median	darunter		Steuerfreie Bezüge gem. § 68		Bezüge gem. § 67 Abs. 1 und 2 vor Abzug der Sozialversicherungsbeiträge	
							Vollzeitbeschäftigung	Teilzeitbeschäftigung				
							Fälle	1.000 EUR	EUR	Fälle	Fälle	Fälle
2.5.4 Vertragsbedienstete (Männer) mit ganzjährigen Bezügen												
1	0	bis unter	2	56	74	1.200	-	16	11	1	25	4
2	2	bis unter	4	156	446	2.462	-	54	32	2	92	34
3	4	bis unter	6	155	795	4.677	-	90	12	2	144	90
4	6	bis unter	8	239	1.667	6.015	-	129	41	8	231	198
5	8	bis unter	10	281	2.537	7.643	-	159	69	19	278	315
6	10	bis unter	12	359	3.968	9.296	3	216	80	38	356	493
7	12	bis unter	15	766	10.380	11.363	22	468	211	100	759	1.347
8	15	bis unter	18	922	15.238	13.757	53	491	286	165	911	1.968
9	18	bis unter	20	672	12.785	15.677	55	376	238	157	670	1.691
10	20	bis unter	25	2.901	66.583	18.438	1.257	1.092	1.304	839	2.891	8.912
11	25	bis unter	30	8.454	235.600	21.377	7.069	1.272	5.196	4.596	8.451	31.522
12	30	bis unter	35	14.414	470.552	24.184	13.098	1.258	10.139	11.839	14.412	61.696
13	35	bis unter	40	17.611	659.752	27.019	16.602	991	13.274	19.875	17.609	85.098
14	40	bis unter	50	24.949	1.108.733	31.038	23.671	1.253	19.430	38.621	24.943	138.523
15	50	bis unter	70	20.743	1.213.450	38.364	20.098	621	15.836	26.306	20.740	151.873
16	70	bis unter	100	9.866	797.985	50.294	9.861	-	8.238	13.706	9.863	95.159
17	100	bis unter	150	3.974	481.138	71.617	3.971	-	3.553	11.319	3.968	52.578
18	150	bis unter	200	G	G	G	G	G	G	G	G	G
19	200	und mehr		G	G	G	G	G	G	G	G	G
20	Insgesamt			108.031	5.366.025	29.918	97.270	8.486	79.246	132.461	107.856	658.627
21	Median				42.206					946		5.294

2. Teil

Zeile	Stufen der Bruttobezüge in 1.000 EUR			Mit festen Sätzen versteuerte Bezüge gem. § 67 Abs. 3 bis 8 vor Abzug der SV -Beiträge		Pendlerpauschale gem. § 16 Abs. 1 Z.6		Einbehaltene Sozialversicherungsbeiträge insgesamt		Insgesamt einbehaltene Lohnsteuer		Jahreslohnsteuer: Median
								Fälle	1.000 EUR	Fälle	1.000 EUR	
2.5.4 Vertragsbedienstete (Männer) mit ganzjährigen Bezügen												
1	0	bis unter	2	4	0	2	2	26	11	9	2	220
2	2	bis unter	4	14	4	8	5	57	26	39	8	135
3	4	bis unter	6	10	5	10	4	104	57	37	9	152
4	6	bis unter	8	29	12	31	14	215	220	96	32	283
5	8	bis unter	10	25	9	43	29	276	351	126	49	259
6	10	bis unter	12	37	33	74	46	357	548	200	99	435
7	12	bis unter	15	70	47	147	109	763	1.516	430	235	416
8	15	bis unter	18	76	74	189	154	919	2.237	802	399	227
9	18	bis unter	20	71	51	145	128	672	1.932	640	394	436
10	20	bis unter	25	304	169	854	944	2.899	10.570	2.860	2.985	1.034
11	25	bis unter	30	951	528	2.561	2.774	8.454	40.400	8.436	14.861	1.765
12	30	bis unter	35	1.520	971	4.509	4.732	14.414	81.939	14.402	39.974	2.818
13	35	bis unter	40	1.842	1.312	6.143	6.332	17.611	114.960	17.593	67.680	3.907
14	40	bis unter	50	2.904	3.689	8.934	10.391	24.948	193.223	24.919	136.663	5.473
15	50	bis unter	70	3.935	18.137	7.357	9.565	20.743	209.592	20.725	194.765	9.271
16	70	bis unter	100	3.078	18.006	3.270	4.562	9.866	128.569	9.857	158.813	15.897
17	100	bis unter	150	1.623	10.741	1.082	1.815	3.974	75.538	3.951	114.824	28.976
18	150	bis unter	200	G	G	G	G	G	G	G	G	G
19	200	und mehr		G	G	G	G	G	G	G	G	G
20	Insgesamt			16.997	62.294	35.716	42.238	107.811	898.519	106.630	816.414	4.976
21	Median				95		696		7.310		4.976	

Lohnsteuerstatistik 2018

2. Erhebungsmerkmale nach sozialer Stellung, Geschlecht, Bezugsdauer, Beschäftigungsausmaß und Bruttobezugsstufen

1. Teil

Zeile	Stufen der Bruttobezüge in 1.000 EUR			Bruttobezüge insgesamt		Jahresnetto-bezug: Median	darunter		Steuerfreie Bezüge gem. § 68		Bezüge gem. § 67 Abs. 1 und 2 vor Abzug der Sozialversicherungsbeiträge	
							Vollzeitbeschäftigung	Teilzeitbeschäftigung				
							Fälle	1.000 EUR	EUR	Fälle	Fälle	Fälle
2.5.4.1 Vertragsbedienstete (Männer) mit ganzjährigen Bezügen und Vollzeitbeschäftigung												
1	0	bis unter	2	-	-	-	-	-	-	-	-	-
2	2	bis unter	4	-	-	-	-	-	-	-	-	-
3	4	bis unter	6	-	-	-	-	-	-	-	-	-
4	6	bis unter	8	-	-	-	-	-	-	-	-	-
5	8	bis unter	10	-	-	-	-	-	-	-	-	-
6	10	bis unter	12	3	35	9.101	3	-	2	2	3	4
7	12	bis unter	15	22	308	11.387	22	-	13	4	22	38
8	15	bis unter	18	53	878	13.765	53	-	31	12	53	108
9	18	bis unter	20	55	1.053	15.351	55	-	38	17	55	137
10	20	bis unter	25	1.257	29.942	18.922	1.257	-	694	324	1.256	4.085
11	25	bis unter	30	7.069	197.426	21.401	7.069	-	4.591	3.791	7.067	26.489
12	30	bis unter	35	13.098	427.942	24.176	13.098	-	9.434	10.536	13.096	56.085
13	35	bis unter	40	16.602	622.120	27.011	16.602	-	12.717	18.736	16.602	80.179
14	40	bis unter	50	23.671	1.052.017	31.026	23.671	-	18.835	37.380	23.666	131.109
15	50	bis unter	70	20.098	1.177.772	38.410	20.098	-	15.582	25.888	20.095	147.523
16	70	bis unter	100	9.861	797.605	50.292	9.861	-	8.237	13.706	9.858	95.140
17	100	bis unter	150	3.971	480.726	71.612	3.971	-	3.553	11.319	3.965	52.555
18	150	bis unter	200	1.157	194.597	93.699	1.157	-	1.061	4.090	1.157	19.464
19	200	und mehr		353	89.093	134.435	353	-	233	776	353	7.599
20	Insgesamt			97.270	5.071.513	30.730	97.270	-	75.021	126.579	97.248	620.515
21	Median				43.619					946		5.453

2. Teil

Zeile	Stufen der Bruttobezüge in 1.000 EUR			Mit festen Sätzen versteuerte Bezüge gem. § 67 Abs. 3 bis 8 vor Abzug der SV -Beiträge		Pendlerpauschale gem. § 16 Abs. 1 Z.6		Einbehaltene Sozialversicherungsbeiträge insgesamt		Insgesamt einbehaltene Lohnsteuer		Jahreslohnsteuer: Median								
													Fälle	1.000 EUR	Fälle	1.000 EUR	Fälle	1.000 EUR	Fälle	1.000 EUR
													Fälle	1.000 EUR	EUR					
2.5.4.1 Vertragsbedienstete (Männer) mit ganzjährigen Bezügen und Vollzeitbeschäftigung																				
1	0	bis unter	2	-	-	-	-	-	-	-	-	-								
2	2	bis unter	4	-	-	-	-	-	-	-	-	-								
3	4	bis unter	6	-	-	-	-	-	-	-	-	-								
4	6	bis unter	8	-	-	-	-	-	-	-	-	-								
5	8	bis unter	10	-	-	-	-	-	-	-	-	-								
6	10	bis unter	12	-	-	1	1	3	6	3	2	751								
7	12	bis unter	15	2	0	7	3	22	43	22	14	614								
8	15	bis unter	18	9	4	11	9	53	123	51	34	645								
9	18	bis unter	20	12	11	11	7	55	157	55	49	891								
10	20	bis unter	25	125	80	415	487	1.256	4.844	1.255	1.524	1.177								
11	25	bis unter	30	782	339	2.104	2.308	7.069	33.924	7.061	12.738	1.800								
12	30	bis unter	35	1.304	753	4.038	4.176	13.098	74.532	13.090	36.893	2.844								
13	35	bis unter	40	1.683	1.052	5.751	5.831	16.602	108.441	16.588	64.260	3.921								
14	40	bis unter	50	2.665	2.714	8.433	9.766	23.671	183.479	23.643	130.230	5.484								
15	50	bis unter	70	3.735	15.850	7.118	9.250	20.098	203.535	20.080	189.976	9.324								
16	70	bis unter	100	3.073	17.787	3.269	4.562	9.861	128.555	9.852	158.773	15.899								
17	100	bis unter	150	1.620	10.506	1.081	1.815	3.971	75.522	3.948	114.780	28.978								
18	150	bis unter	200	364	3.121	290	516	1.157	27.699	1.152	55.576	48.049								
19	200	und mehr		137	5.093	66	116	353	9.104	353	28.941	74.604								
20	Insgesamt			15.511	57.311	32.595	38.848	97.269	849.965	97.153	793.790	5.290								
21	Median				95		696		7.543		5.290									

Lohnsteuerstatistik 2018

2. Erhebungsmerkmale nach sozialer Stellung, Geschlecht, Bezugsdauer, Beschäftigungsausmaß und Bruttobezugsstufen

1. Teil

Zeile	Stufen der Bruttobezüge in 1.000 EUR			Bruttobezüge insgesamt		Jahresnetto-bezug: Median	darunter		Steuerfreie Bezüge gem. § 68		Bezüge gem. § 67 Abs. 1 und 2 vor Abzug der Sozialversicherungsbeiträge	
							Vollzeitbeschäftigung	Teilzeitbeschäftigung				
							Fälle	1.000 EUR	EUR	Fälle	Fälle	Fälle
2.5.5 Vertragsbedienstete (Männer) mit nichtganzzährigen Bezügen												
1	0	bis unter	2	2.059	2.121	800	175	303	93	5	1.699	244
2	2	bis unter	4	824	2.399	2.473	218	240	191	24	673	228
3	4	bis unter	6	806	4.028	4.081	197	173	165	34	658	374
4	6	bis unter	8	712	5.014	5.836	248	192	197	49	627	514
5	8	bis unter	10	572	5.155	7.196	250	165	210	66	559	595
6	10	bis unter	12	621	6.857	8.918	249	133	204	71	585	782
7	12	bis unter	15	1.011	13.646	10.633	683	133	434	159	995	1.685
8	15	bis unter	18	1.027	16.911	12.810	794	115	627	339	1.025	2.150
9	18	bis unter	20	609	11.584	14.638	506	45	370	250	602	1.435
10	20	bis unter	25	1.163	25.907	16.802	1.023	93	777	683	1.155	3.198
11	25	bis unter	30	722	19.682	20.155	673	41	511	625	721	2.343
12	30	bis unter	35	402	12.985	23.303	374	18	259	367	399	1.469
13	35	bis unter	40	246	9.163	26.471	235	8	156	220	242	930
14	40	bis unter	50	302	13.474	31.352	287	12	187	319	300	1.297
15	50	bis unter	70	265	15.285	39.183	253	7	180	427	264	1.447
16	70	bis unter	100	98	7.921	51.245	98	-	68	179	96	753
17	100	bis unter	150	24	2.804	79.037	24	-	20	57	24	273
18	150	bis unter	200	G	G	G	G	G	G	G	G	G
19	200	und mehr		G	G	G	G	G	G	G	G	G
20	Insgesamt			11.468	175.877	9.779	6.292	1.678	4.652	3.885	10.629	19.788
21	Median				12.428					429		1.649

2. Teil

Zeile	Stufen der Bruttobezüge in 1.000 EUR			Mit festen Sätzen versteuerte Bezüge gem. § 67 Abs. 3 bis 8 vor Abzug der SV -Beiträge		Pendlerpauschale gem. § 16 Abs. 1 Z.6		Einbehaltene Sozialversicherungsbeiträge insgesamt		Insgesamt einbehaltene Lohnsteuer		Jahreslohnsteuer: Median
								Fälle	1.000 EUR			
								Fälle	1.000 EUR	EUR	Fälle	1.000 EUR
2.5.5 Vertragsbedienstete (Männer) mit nichtganzzährigen Bezügen												
1	0	bis unter	2	63	8	109	12	1.803	279	509	25	44
2	2	bis unter	4	32	11	81	19	761	312	460	67	111
3	4	bis unter	6	41	31	70	27	793	573	566	111	160
4	6	bis unter	8	56	64	113	38	709	733	620	182	249
5	8	bis unter	10	62	62	88	34	571	781	529	260	412
6	10	bis unter	12	67	97	133	65	617	1.044	588	327	463
7	12	bis unter	15	126	202	237	148	1.011	2.148	1.004	820	713
8	15	bis unter	18	122	210	186	137	1.027	2.725	1.026	1.043	925
9	18	bis unter	20	107	191	111	80	609	1.899	608	829	1.233
10	20	bis unter	25	238	659	222	187	1.158	4.274	1.161	2.012	1.553
11	25	bis unter	30	185	548	145	128	722	3.334	720	1.759	2.349
12	30	bis unter	35	142	740	99	91	401	2.131	401	1.393	3.458
13	35	bis unter	40	87	733	54	46	245	1.509	246	996	4.245
14	40	bis unter	50	124	1.033	65	65	302	2.329	300	1.507	5.288
15	50	bis unter	70	105	1.431	47	48	265	2.536	264	2.158	8.535
16	70	bis unter	100	34	576	24	36	97	1.221	96	1.479	15.784
17	100	bis unter	150	16	528	3	4	24	351	24	629	27.886
18	150	bis unter	200	G	G	G	G	G	G	G	G	G
19	200	und mehr		G	G	G	G	G	G	G	G	G
20	Insgesamt			1.611	7.336	1.790	1.167	11.120	28.260	9.127	15.858	896
21	Median				1.007		446		1.976		896	

Lohnsteuerstatistik 2018

2. Erhebungsmerkmale nach sozialer Stellung, Geschlecht, Bezugsdauer, Beschäftigungsausmaß und Bruttobezugsstufen

1. Teil

Zeile	Stufen der Bruttobezüge in 1.000 EUR			Bruttobezüge insgesamt		Jahresnetto-bezug: Median	darunter		Steuerfreie Bezüge gem. § 68		Bezüge gem. § 67 Abs. 1 und 2 vor Abzug der Sozialversicherungsbeiträge	
							Vollzeitbeschäftigung	Teilzeitbeschäftigung				
							Fälle	1.000 EUR	EUR	Fälle		
2.5.6 Vertragsbedienstete (Frauen)												
1	0	bis unter	2	7.391	5.840	646	203	2.525	459	27	4.143	600
2	2	bis unter	4	3.638	10.869	2.500	285	1.724	843	125	3.195	1.198
3	4	bis unter	6	4.245	21.426	4.216	203	1.859	964	245	3.888	2.450
4	6	bis unter	8	4.648	32.569	5.771	320	2.291	1.183	377	4.410	3.876
5	8	bis unter	10	4.253	38.322	7.351	407	2.499	1.363	553	4.206	4.816
6	10	bis unter	12	4.969	54.975	9.118	513	3.025	1.572	758	4.890	7.027
7	12	bis unter	15	11.270	153.230	11.329	908	8.242	3.944	2.024	11.227	20.429
8	15	bis unter	18	13.553	223.856	13.740	825	10.591	4.963	3.223	13.524	30.155
9	18	bis unter	20	10.137	192.711	15.768	531	8.101	3.916	2.974	10.127	26.168
10	20	bis unter	25	26.486	596.903	18.053	4.076	20.189	11.780	12.049	26.466	80.668
11	25	bis unter	30	31.491	866.816	21.144	14.760	16.461	16.205	21.495	31.479	116.413
12	30	bis unter	35	30.963	1.006.870	24.106	18.973	11.850	15.723	25.060	30.954	134.147
13	35	bis unter	40	32.216	1.205.589	26.964	23.719	8.458	18.197	33.247	32.212	159.499
14	40	bis unter	50	38.857	1.724.138	30.920	30.752	8.072	25.470	53.563	38.846	223.926
15	50	bis unter	70	29.063	1.679.613	37.727	26.487	2.564	20.865	35.300	29.054	216.393
16	70	bis unter	100	9.032	723.119	49.562	9.022	-	7.705	13.219	9.030	85.777
17	100	bis unter	150	2.644	316.047	71.346	2.639	-	2.346	7.965	2.640	33.011
18	150	bis unter	200	449	74.918	93.748	448	-	401	1.500	449	7.450
19	200	und mehr		89	21.105	138.654	89	-	66	220	89	1.914
20	Insgesamt			265.394	8.948.916	23.654	135.160	108.451	137.965	213.927	260.829	1.155.916
21	Median				31.706					887		4.218

2. Teil

Zeile	Stufen der Bruttobezüge in 1.000 EUR			Mit festen Sätzen versteuerte Bezüge gem. § 67 Abs. 3 bis 8 vor Abzug der SV -Beiträge		Pendlerpauschale gem. § 16 Abs. 1 Z.6		Einbehaltene Sozialversicherungsbeiträge insgesamt		Insgesamt einbehaltene Lohnsteuer		Jahreslohnsteuer: Median
				Fälle	1.000 EUR	EUR	Fälle	1.000 EUR	Fälle	1.000 EUR	Fälle	
2.5.6 Vertragsbedienstete (Frauen)												
1	0	bis unter	2	599	53	398	66	5.833	708	1.025	63	34
2	2	bis unter	4	358	104	457	97	3.244	1.372	1.984	309	104
3	4	bis unter	6	399	192	565	172	3.990	2.880	2.804	589	150
4	6	bis unter	8	466	292	733	267	4.552	4.688	3.451	1.160	254
5	8	bis unter	10	458	388	875	368	4.231	5.631	2.993	1.368	411
6	10	bis unter	12	449	481	928	448	4.952	8.217	3.258	1.780	455
7	12	bis unter	15	910	957	2.207	1.237	11.256	23.080	6.005	3.552	378
8	15	bis unter	18	1.063	1.308	2.978	2.120	13.542	33.738	11.769	4.614	120
9	18	bis unter	20	893	991	2.361	1.739	10.133	29.314	9.872	4.693	323
10	20	bis unter	25	2.455	2.992	6.882	5.664	26.479	95.554	26.196	23.937	837
11	25	bis unter	30	3.129	4.140	9.193	8.765	31.487	148.003	31.341	51.979	1.618
12	30	bis unter	35	3.137	4.831	9.419	9.723	30.962	174.776	30.907	84.244	2.782
13	35	bis unter	40	3.680	6.041	10.654	11.906	32.216	209.561	32.182	123.413	3.934
14	40	bis unter	50	5.004	12.581	12.744	14.938	38.855	301.032	38.766	211.450	5.470
15	50	bis unter	70	5.133	28.952	8.713	9.950	29.062	292.344	29.024	266.819	9.016
16	70	bis unter	100	2.974	31.667	2.338	3.058	9.032	118.336	9.020	137.230	15.293
17	100	bis unter	150	1.182	16.927	584	912	2.644	50.219	2.631	71.009	26.954
18	150	bis unter	200	167	3.430	110	203	449	10.416	448	20.162	45.652
19	200	und mehr		43	2.969	13	19	89	2.040	89	5.775	67.983
20	Insgesamt			32.499	119.294	72.152	71.652	263.008	1.511.910	243.765	1.014.146	2.906
21	Median				87		696		5.493		2.906	

Lohnsteuerstatistik 2018

2. Erhebungsmerkmale nach sozialer Stellung, Geschlecht, Bezugsdauer, Beschäftigungsausmaß und Bruttobezugsstufen

1. Teil

Zeile	Stufen der Bruttobezüge in 1.000 EUR			Bruttobezüge insgesamt		Jahresnetto-bezug: Median	darunter		Steuerfreie Bezüge gem. § 68		Bezüge gem. § 67 Abs. 1 und 2 vor Abzug der Sozialversicherungsbeiträge	
							Vollzeitbeschäftigung	Teilzeitbeschäftigung				
							Fälle	1.000 EUR	EUR	Fälle	Fälle	Fälle
2.5.7 Vertragsbedienstete (Frauen) mit ganzjährigen Bezügen												
1	0	bis unter	2	1.090	1.481	1.173	-	472	168	12	753	149
2	2	bis unter	4	1.897	5.759	2.535	-	837	507	79	1.653	676
3	4	bis unter	6	2.210	11.175	4.208	-	999	606	173	2.133	1.420
4	6	bis unter	8	2.755	19.296	5.720	-	1.338	720	258	2.702	2.469
5	8	bis unter	10	2.686	24.218	7.409	-	1.668	813	351	2.654	3.127
6	10	bis unter	12	3.205	35.484	9.192	11	2.213	1.030	538	3.189	4.678
7	12	bis unter	15	9.059	123.589	11.492	35	7.273	3.077	1.601	9.038	16.735
8	15	bis unter	18	11.920	197.061	13.847	116	9.909	4.120	2.667	11.905	26.775
9	18	bis unter	20	9.311	177.055	15.826	86	7.817	3.511	2.651	9.304	24.163
10	20	bis unter	25	24.969	563.216	18.120	3.100	19.713	11.009	11.320	24.957	76.403
11	25	bis unter	30	30.575	841.829	21.173	14.077	16.247	15.652	20.768	30.569	113.287
12	30	bis unter	35	30.388	988.316	24.121	18.506	11.752	15.331	24.442	30.384	131.926
13	35	bis unter	40	31.920	1.194.576	26.970	23.470	8.420	17.971	32.815	31.918	158.277
14	40	bis unter	50	38.577	1.711.726	30.927	30.525	8.024	25.248	53.142	38.569	222.631
15	50	bis unter	70	28.823	1.665.510	37.733	26.263	2.549	20.662	34.778	28.815	214.953
16	70	bis unter	100	8.969	718.033	49.561	8.959	-	7.655	13.099	8.967	85.314
17	100	bis unter	150	2.634	314.949	71.345	2.629	-	2.340	7.949	2.630	32.926
18	150	bis unter	200	449	74.918	93.748	448	-	401	1.500	449	7.450
19	200	und mehr		89	21.105	138.654	89	-	66	220	89	1.914
20	Insgesamt			241.526	8.689.295	24.727	128.314	99.231	130.887	208.361	240.678	1.125.273
21	Median				33.541					911		4.403

2. Teil

Zeile	Stufen der Bruttobezüge in 1.000 EUR			Mit festen Sätzen versteuerte Bezüge gem. § 67 Abs. 3 bis 8 vor Abzug der SV -Beiträge		Pendlerpauschale gem. § 16 Abs. 1 Z.6		Einbehaltene Sozialversicherungsbeiträge insgesamt		Insgesamt einbehaltene Lohnsteuer		Jahreslohnsteuer: Median								
													Fälle	1.000 EUR	Fälle	1.000 EUR	Fälle	1.000 EUR	Fälle	1.000 EUR
													Fälle	1.000 EUR	EUR					
2.5.7 Vertragsbedienstete (Frauen) mit ganzjährigen Bezügen																				
1	0	bis unter	2	190	22	129	22	870	176	211	24	61								
2	2	bis unter	4	240	42	302	68	1.602	705	1.065	183	117								
3	4	bis unter	6	244	59	353	105	1.986	1.461	1.443	372	219								
4	6	bis unter	8	287	110	468	173	2.666	2.763	1.892	754	336								
5	8	bis unter	10	277	122	581	252	2.673	3.524	1.675	809	437								
6	10	bis unter	12	256	157	597	304	3.190	5.247	1.721	967	506								
7	12	bis unter	15	611	324	1.732	987	9.055	18.482	3.909	2.023	204								
8	15	bis unter	18	824	522	2.650	1.909	11.917	29.528	10.147	3.100	98								
9	18	bis unter	20	735	585	2.172	1.623	9.308	26.783	9.051	3.684	300								
10	20	bis unter	25	2.125	1.708	6.534	5.352	24.967	90.033	24.686	21.431	812								
11	25	bis unter	30	2.876	3.002	8.975	8.579	30.575	143.800	30.428	49.626	1.603								
12	30	bis unter	35	2.983	3.642	9.273	9.577	30.388	171.653	30.336	82.219	2.773								
13	35	bis unter	40	3.580	4.814	10.586	11.842	31.920	207.783	31.890	122.130	3.931								
14	40	bis unter	50	4.908	11.207	12.666	14.861	38.577	298.848	38.491	209.799	5.469								
15	50	bis unter	70	5.043	27.389	8.656	9.889	28.822	289.866	28.786	264.571	9.014								
16	70	bis unter	100	2.933	30.604	2.323	3.040	8.969	117.611	8.959	136.351	15.300								
17	100	bis unter	150	1.175	16.617	584	912	2.634	50.104	2.621	70.814	26.967								
18	150	bis unter	200	167	3.430	110	203	449	10.416	448	20.162	45.652								
19	200	und mehr		43	2.969	13	19	89	2.040	89	5.775	67.983								
20	Insgesamt			29.497	107.325	68.704	69.717	240.657	1.470.821	227.848	994.793	3.145								
21	Median				74		696		5.797		3.145									

Lohnsteuerstatistik 2018

2. Erhebungsmerkmale nach sozialer Stellung, Geschlecht, Bezugsdauer, Beschäftigungsausmaß und Bruttobezugsstufen

1. Teil

Zeile	Stufen der Bruttobezüge in 1.000 EUR			Bruttobezüge insgesamt		Jahresnetto-bezug: Median	darunter		Steuerfreie Bezüge gem. § 68		Bezüge gem. § 67 Abs. 1 und 2 vor Abzug der Sozialversicherungsbeiträge	
							Vollzeitbeschäftigung	Teilzeitbeschäftigung	Fälle	1.000 EUR	Fälle	1.000 EUR
							Fälle	Fälle				
2.5.7.1 Vertragsbedienstete (Frauen) mit ganzjährigen Bezügen und Vollzeitbeschäftigung												
1	0	bis unter	2	-	-	-	-	-	-	-	-	-
2	2	bis unter	4	-	-	-	-	-	-	-	-	-
3	4	bis unter	6	-	-	-	-	-	-	-	-	-
4	6	bis unter	8	-	-	-	-	-	-	-	-	-
5	8	bis unter	10	-	-	-	-	-	-	-	-	-
6	10	bis unter	12	11	125	9.346	11	-	7	5	11	13
7	12	bis unter	15	35	485	11.414	35	-	25	21	35	52
8	15	bis unter	18	116	1.919	13.536	116	-	85	89	116	224
9	18	bis unter	20	86	1.652	15.523	86	-	42	22	86	218
10	20	bis unter	25	3.100	74.031	18.827	3.100	-	1.278	703	3.100	10.247
11	25	bis unter	30	14.077	390.018	21.158	14.077	-	7.201	6.958	14.074	53.053
12	30	bis unter	35	18.506	603.852	24.090	18.506	-	8.989	11.257	18.503	81.186
13	35	bis unter	40	23.470	878.858	26.920	23.470	-	12.909	21.299	23.470	117.013
14	40	bis unter	50	30.525	1.357.025	30.961	30.525	-	20.691	42.895	30.521	176.715
15	50	bis unter	70	26.263	1.525.358	37.874	26.263	-	19.284	32.235	26.258	197.714
16	70	bis unter	100	8.959	717.233	49.548	8.959	-	7.655	13.099	8.957	85.263
17	100	bis unter	150	2.629	314.416	71.307	2.629	-	2.338	7.948	2.625	32.892
18	150	bis unter	200	448	74.764	93.718	448	-	400	1.498	448	7.443
19	200	und mehr		89	21.105	138.654	89	-	66	220	89	1.914
20	Insgesamt			128.314	5.960.840	29.252	128.314	-	80.970	138.247	128.293	763.948
21	Median				41.177					867		5.338

2. Teil

Zeile	Stufen der Bruttobezüge in 1.000 EUR			Mit festen Sätzen versteuerte Bezüge gem. § 67 Abs. 3 bis 8 vor Abzug der SV -Beiträge		Pendlerpauschale gem. § 16 Abs. 1 Z.6		Einbehaltene Sozialversicherungsbeiträge insgesamt		Insgesamt einbehaltene Lohnsteuer		Jahreslohnsteuer: Median				
								Fälle	1.000 EUR	Fälle	1.000 EUR		Fälle	1.000 EUR	Fälle	1.000 EUR
								Fälle	1.000 EUR	Fälle	1.000 EUR		Fälle	1.000 EUR	Fälle	1.000 EUR
2.5.7.1 Vertragsbedienstete (Frauen) mit ganzjährigen Bezügen und Vollzeitbeschäftigung																
1	0	bis unter	2	-	-	-	-	-	-	-	-	-				
2	2	bis unter	4	-	-	-	-	-	-	-	-	-				
3	4	bis unter	6	-	-	-	-	-	-	-	-	-				
4	6	bis unter	8	-	-	-	-	-	-	-	-	-				
5	8	bis unter	10	-	-	-	-	-	-	-	-	-				
6	10	bis unter	12	1	0	2	1	11	19	10	4	438				
7	12	bis unter	15	4	2	5	2	35	71	33	23	712				
8	15	bis unter	18	10	6	24	15	116	261	107	76	664				
9	18	bis unter	20	15	5	20	16	86	250	81	75	933				
10	20	bis unter	25	226	102	717	701	3.100	12.242	3.087	4.083	1.214				
11	25	bis unter	30	1.053	453	3.532	3.751	14.077	67.283	14.059	25.478	1.747				
12	30	bis unter	35	1.402	797	5.281	5.842	18.506	105.177	18.484	53.163	2.901				
13	35	bis unter	40	2.298	1.455	7.591	8.935	23.470	153.066	23.454	92.243	4.006				
14	40	bis unter	50	3.605	4.542	9.819	12.037	30.525	237.434	30.460	168.842	5.528				
15	50	bis unter	70	4.394	19.740	7.824	9.007	26.262	265.539	26.233	245.395	9.151				
16	70	bis unter	100	2.923	30.160	2.323	3.040	8.959	117.590	8.949	136.281	15.302				
17	100	bis unter	150	1.170	16.324	584	912	2.629	50.077	2.616	70.753	26.975				
18	150	bis unter	200	166	3.340	110	203	448	10.408	447	20.144	45.665				
19	200	und mehr		43	2.969	13	19	89	2.040	89	5.775	67.983				
20	Insgesamt			17.310	79.895	37.845	44.482	128.313	1.021.457	128.109	822.336	4.723				
21	Median				77		696		7.136		4.723					

Lohnsteuerstatistik 2018

2. Erhebungsmerkmale nach sozialer Stellung, Geschlecht, Bezugsdauer, Beschäftigungsausmaß und Bruttobezugsstufen

1. Teil

Zeile	Stufen der Bruttobezüge in 1.000 EUR			Bruttobezüge insgesamt		Jahresnetto-bezug: Median	darunter		Steuerfreie Bezüge gem. § 68		Bezüge gem. § 67 Abs. 1 und 2 vor Abzug der Sozialversicherungsbeiträge	
							Vollzeitbeschäftigung	Teilzeitbeschäftigung	Fälle	1.000 EUR	Fälle	1.000 EUR
							Fälle	Fälle				
2.5.8 Vertragsbedienstete (Frauen) mit nichtganzzährigen Bezügen												
1	0	bis unter	2	6.301	4.360	539	203	2.053	291	15	3.390	451
2	2	bis unter	4	1.741	5.110	2.472	285	887	336	46	1.542	522
3	4	bis unter	6	2.035	10.251	4.227	203	860	358	73	1.755	1.030
4	6	bis unter	8	1.893	13.273	5.836	320	953	463	119	1.708	1.408
5	8	bis unter	10	1.567	14.104	7.273	407	831	550	202	1.552	1.688
6	10	bis unter	12	1.764	19.490	8.975	502	812	542	220	1.701	2.350
7	12	bis unter	15	2.211	29.641	10.637	873	969	867	423	2.189	3.694
8	15	bis unter	18	1.633	26.796	12.937	709	682	843	556	1.619	3.380
9	18	bis unter	20	826	15.656	14.735	445	284	405	324	823	2.005
10	20	bis unter	25	1.517	33.687	16.815	976	476	771	730	1.509	4.265
11	25	bis unter	30	916	24.987	20.018	683	214	553	727	910	3.126
12	30	bis unter	35	575	18.554	23.104	467	98	392	618	570	2.220
13	35	bis unter	40	296	11.013	26.192	249	38	226	433	294	1.221
14	40	bis unter	50	280	12.412	29.585	227	48	222	422	277	1.295
15	50	bis unter	70	240	14.103	37.333	224	15	203	522	239	1.440
16	70	bis unter	100	63	5.086	54.396	63	-	50	120	63	463
17	100	bis unter	150	10	1.098	83.421	10	-	6	16	10	84
18	150	bis unter	200	-	-	-	-	-	-	-	-	-
19	200	und mehr		-	-	-	-	-	-	-	-	-
20	Insgesamt			23.868	259.621	6.480	6.846	9.220	7.078	5.566	20.151	30.643
21	Median			7.965				416		1.216		

2. Teil

Zeile	Stufen der Bruttobezüge in 1.000 EUR			Mit festen Sätzen versteuerte Bezüge gem. § 67 Abs. 3 bis 8 vor Abzug der SV -Beiträge		Pendlerpauschale gem. § 16 Abs. 1 Z.6		Einbehaltene Sozialversicherungsbeiträge insgesamt		Insgesamt einbehaltene Lohnsteuer		Jahreslohnsteuer: Median				
								Fälle	1.000 EUR	Fälle	1.000 EUR		Fälle	1.000 EUR	Fälle	1.000 EUR
								Fälle	1.000 EUR	Fälle	1.000 EUR		Fälle	1.000 EUR	Fälle	1.000 EUR
2.5.8 Vertragsbedienstete (Frauen) mit nichtganzzährigen Bezügen																
1	0	bis unter	2	409	30	269	44	4.963	532	814	39	29				
2	2	bis unter	4	118	62	155	29	1.642	668	919	126	97				
3	4	bis unter	6	155	133	212	67	2.004	1.419	1.361	216	77				
4	6	bis unter	8	179	182	265	94	1.886	1.926	1.559	406	203				
5	8	bis unter	10	181	266	294	116	1.558	2.107	1.318	558	377				
6	10	bis unter	12	193	324	331	144	1.762	2.971	1.537	813	390				
7	12	bis unter	15	299	633	475	250	2.201	4.597	2.096	1.529	610				
8	15	bis unter	18	239	786	328	211	1.625	4.210	1.622	1.514	829				
9	18	bis unter	20	158	406	189	116	825	2.531	821	1.009	1.122				
10	20	bis unter	25	330	1.284	348	312	1.512	5.521	1.510	2.506	1.517				
11	25	bis unter	30	253	1.139	218	185	912	4.203	913	2.354	2.490				
12	30	bis unter	35	154	1.189	146	145	574	3.123	571	2.024	3.511				
13	35	bis unter	40	100	1.227	68	64	296	1.778	292	1.283	4.412				
14	40	bis unter	50	96	1.374	78	77	278	2.184	275	1.652	5.887				
15	50	bis unter	70	90	1.563	57	60	240	2.478	238	2.248	9.379				
16	70	bis unter	100	41	1.063	15	18	63	726	61	878	14.595				
17	100	bis unter	150	7	310	-	-	10	115	10	195	17.516				
18	150	bis unter	200	-	-	-	-	-	-	-	-	-				
19	200	und mehr		-	-	-	-	-	-	-	-	-				
20	Insgesamt			3.002	11.969	3.448	1.934	22.351	41.089	15.917	19.352	577				
21	Median			679		348		1.282		577						

Lohnsteuerstatistik 2018

2. Erhebungsmerkmale nach sozialer Stellung, Geschlecht, Bezugsdauer, Beschäftigungsausmaß und Bruttobezugsstufen

1. Teil

Zeile	Stufen der Bruttobezüge in 1.000 EUR			Bruttobezüge insgesamt		Jahresnetto-bezug: Median	darunter		Steuerfreie Bezüge gem. § 68		Bezüge gem. § 67 Abs. 1 und 2 vor Abzug der Sozialversicherungsbeiträge	
							Vollzeitbeschäftigung	Teilzeitbeschäftigung				
							Fälle	1.000 EUR	EUR	Fälle	Fälle	Fälle
2.6 Personen mit sonstigen Aktivbezügen insgesamt												
1	0	bis unter	2	7.351	4.497	423	1.084	6.072	81	5	1.581	147
2	2	bis unter	4	1.715	4.885	2.626	242	1.407	93	13	601	192
3	4	bis unter	6	972	4.787	4.588	134	728	105	33	504	278
4	6	bis unter	8	811	5.599	6.244	95	582	83	47	550	476
5	8	bis unter	10	603	5.445	7.962	110	333	73	37	450	516
6	10	bis unter	12	483	5.259	9.666	195	161	70	27	395	542
7	12	bis unter	15	472	6.366	11.819	207	164	82	30	407	675
8	15	bis unter	18	428	7.060	14.180	186	109	79	36	367	778
9	18	bis unter	20	318	6.027	16.183	139	91	55	26	294	736
10	20	bis unter	25	434	9.661	18.076	170	130	95	55	398	1.147
11	25	bis unter	30	319	8.783	21.512	193	111	99	95	302	1.074
12	30	bis unter	35	327	10.686	24.582	170	155	114	127	315	1.327
13	35	bis unter	40	568	21.341	27.115	436	127	196	149	559	2.777
14	40	bis unter	50	773	33.889	30.788	660	111	362	491	770	4.322
15	50	bis unter	70	693	41.260	40.620	622	68	223	631	688	5.374
16	70	bis unter	100	845	71.315	57.394	844	-	293	1.153	842	9.198
17	100	bis unter	150	582	70.333	77.385	582	-	116	349	581	9.695
18	150	bis unter	200	176	30.020	109.111	175	-	33	74	174	4.140
19	200	und mehr		72	17.066	133.089	72	-	13	40	71	2.592
20	Insgesamt			17.942	364.280	3.609	6.316	10.349	2.265	3.418	9.849	45.987
21	Median			3.830			446			2.400		

2. Teil

Zeile	Stufen der Bruttobezüge in 1.000 EUR			Mit festen Sätzen versteuerte Bezüge gem. § 67 Abs. 3 bis 8 vor Abzug der SV -Beiträge		Pendlerpauschale gem. § 16 Abs. 1 Z.6		Einbehaltene Sozialversicherungsbeiträge insgesamt		Insgesamt einbehaltene Lohnsteuer		Jahreslohnsteuer: Median
								Fälle	1.000 EUR			
								Fälle	1.000 EUR	Fälle	1.000 EUR	Fälle
2.6 Personen mit sonstigen Aktivbezügen insgesamt												
1	0	bis unter	2	75	11	18	3	788	97	986	62	40
2	2	bis unter	4	26	13	26	4	319	105	392	92	245
3	4	bis unter	6	34	25	30	8	410	175	303	117	400
4	6	bis unter	8	36	34	38	14	683	369	262	148	548
5	8	bis unter	10	39	51	49	16	527	535	289	201	662
6	10	bis unter	12	49	51	36	14	417	484	251	252	1.012
7	12	bis unter	15	51	78	52	23	456	548	323	265	680
8	15	bis unter	18	43	52	52	37	424	743	390	384	781
9	18	bis unter	20	29	33	39	39	317	598	302	362	857
10	20	bis unter	25	62	127	81	65	432	1.154	421	662	1.274
11	25	bis unter	30	37	142	53	53	318	1.220	314	643	1.903
12	30	bis unter	35	30	88	75	82	325	1.611	321	959	3.044
13	35	bis unter	40	39	153	207	263	564	3.361	563	2.319	4.217
14	40	bis unter	50	75	166	236	368	771	5.336	769	4.385	5.551
15	50	bis unter	70	53	295	93	104	692	6.046	683	6.680	9.908
16	70	bis unter	100	52	359	98	105	844	9.165	839	13.561	15.825
17	100	bis unter	150	43	184	43	38	581	7.261	579	17.050	29.352
18	150	bis unter	200	16	147	14	11	175	2.769	169	7.650	44.601
19	200	und mehr		10	408	3	6	71	1.124	68	4.732	72.641
20	Insgesamt			799	2.418	1.243	1.252	9.114	42.702	8.224	60.524	2.389
21	Median			323		642		2.831		2.389		

Lohnsteuerstatistik 2018

2. Erhebungsmerkmale nach sozialer Stellung, Geschlecht, Bezugsdauer, Beschäftigungsausmaß und Bruttobezugsstufen

1. Teil

Zeile	Stufen der Bruttobezüge in 1.000 EUR			Bruttobezüge insgesamt		Jahresnetto-bezug: Median	darunter		Steuerfreie Bezüge gem. § 68		Bezüge gem. § 67 Abs. 1 und 2 vor Abzug der Sozialversicherungsbeiträge	
							Vollzeitbeschäftigung	Teilzeitbeschäftigung				
							Fälle	1.000 EUR	EUR	Fälle	Fälle	Fälle
2.6.1.1 Personen mit sonstigen Aktivbezügen mit ganzjährigen Bezügen und Vollzeitbeschäftigung												
1	0	bis unter	2	-	-	-	-	-	-	-	-	-
2	2	bis unter	4	-	-	-	-	-	-	-	-	-
3	4	bis unter	6	-	-	-	-	-	-	-	-	-
4	6	bis unter	8	-	-	-	-	-	-	-	-	-
5	8	bis unter	10	28	274	9.444	28	-	-	-	-	-
6	10	bis unter	12	101	1.124	10.749	101	-	3	0	40	49
7	12	bis unter	15	158	2.149	12.657	158	-	7	3	107	178
8	15	bis unter	18	150	2.483	15.448	150	-	4	1	104	212
9	18	bis unter	20	117	2.214	17.188	117	-	4	0	97	247
10	20	bis unter	25	138	3.144	19.340	138	-	18	8	109	312
11	25	bis unter	30	165	4.556	21.677	165	-	71	74	152	543
12	30	bis unter	35	145	4.727	24.749	145	-	68	84	135	553
13	35	bis unter	40	416	15.687	27.166	416	-	149	110	408	2.061
14	40	bis unter	50	633	27.710	30.678	633	-	319	428	632	3.546
15	50	bis unter	70	581	34.906	40.706	581	-	169	454	576	4.614
16	70	bis unter	100	830	70.120	57.554	830	-	281	1.101	828	9.080
17	100	bis unter	150	579	69.954	77.412	579	-	116	349	579	9.661
18	150	bis unter	200	172	29.305	108.978	172	-	33	74	170	4.044
19	200	und mehr		71	16.789	132.717	71	-	12	39	70	2.572
20	Insgesamt			4.284	285.141	36.977	4.284	-	1.254	2.725	4.007	37.672
21	Median				52.903					950		7.314

2. Teil

Zeile	Stufen der Bruttobezüge in 1.000 EUR			Mit festen Sätzen versteuerte Bezüge gem. § 67 Abs. 3 bis 8 vor Abzug der SV -Beiträge		Pendlerpauschale gem. § 16 Abs. 1 Z.6		Einbehaltene Sozialversicherungsbeiträge insgesamt		Insgesamt einbehaltene Lohnsteuer		Jahreslohnsteuer: Median									
													Fälle	1.000 EUR	Fälle	1.000 EUR	Fälle	1.000 EUR	Fälle	1.000 EUR	EUR
													2.6.1.1 Personen mit sonstigen Aktivbezügen mit ganzjährigen Bezügen und Vollzeitbeschäftigung								
1	0	bis unter	2	-	-	-	-	-	-	-	-	-									
2	2	bis unter	4	-	-	-	-	-	-	-	-	-									
3	4	bis unter	6	-	-	-	-	-	-	-	-	-									
4	6	bis unter	8	-	-	-	-	-	-	-	-	-									
5	8	bis unter	10	-	-	-	-	27	11	-	-	-									
6	10	bis unter	12	4	1	1	0	99	48	18	12	696									
7	12	bis unter	15	6	2	1	1	155	103	79	31	87									
8	15	bis unter	18	8	5	4	3	147	138	136	84	471									
9	18	bis unter	20	3	0	1	0	117	102	109	94	797									
10	20	bis unter	25	8	22	6	4	138	266	129	193	1.290									
11	25	bis unter	30	11	10	14	9	165	620	163	307	1.783									
12	30	bis unter	35	3	4	16	14	145	680	141	396	2.956									
13	35	bis unter	40	17	5	162	209	415	2.502	411	1.723	4.232									
14	40	bis unter	50	59	16	213	324	633	4.405	630	3.580	5.533									
15	50	bis unter	70	39	155	80	92	580	5.130	571	5.668	10.023									
16	70	bis unter	100	49	347	98	105	830	9.019	825	13.324	15.822									
17	100	bis unter	150	43	184	43	38	579	7.245	577	16.970	29.332									
18	150	bis unter	200	15	117	14	11	172	2.727	165	7.482	44.596									
19	200	und mehr		9	271	3	6	70	1.116	67	4.677	72.971									
20	Insgesamt			274	1.139	656	815	4.272	34.111	4.021	54.541	8.616									
21	Median				320		1.085		7.405		8.616										

Lohnsteuerstatistik 2018

2. Erhebungsmerkmale nach sozialer Stellung, Geschlecht, Bezugsdauer, Beschäftigungsausmaß und Bruttobezugsstufen

1. Teil

Zeile	Stufen der Bruttobezüge in 1.000 EUR			Bruttobezüge insgesamt		Jahresnetto-bezug: Median	darunter		Steuerfreie Bezüge gem. § 68		Bezüge gem. § 67 Abs. 1 und 2 vor Abzug der Sozialversicherungsbeiträge	
							Vollzeitbeschäftigung	Teilzeitbeschäftigung				
							Fälle	1.000 EUR	EUR	Fälle	Fälle	Fälle
2.6.3 Männer mit sonstigen Aktivbezügen												
1	0	bis unter	2	5.274	3.101	385	869	4.327	44	1	1.173	101
2	2	bis unter	4	964	2.776	2.668	202	739	49	2	368	124
3	4	bis unter	6	676	3.309	4.596	122	517	45	4	307	170
4	6	bis unter	8	542	3.743	6.377	90	419	23	6	327	284
5	8	bis unter	10	389	3.519	8.278	96	229	32	7	268	299
6	10	bis unter	12	329	3.583	9.860	170	97	40	9	255	351
7	12	bis unter	15	270	3.662	12.195	156	70	46	14	220	360
8	15	bis unter	18	211	3.471	14.462	128	29	41	19	161	333
9	18	bis unter	20	165	3.120	17.121	100	25	27	14	148	362
10	20	bis unter	25	185	4.135	18.658	99	32	41	25	159	447
11	25	bis unter	30	135	3.735	21.714	101	29	65	70	125	431
12	30	bis unter	35	149	4.865	24.568	109	40	64	83	141	584
13	35	bis unter	40	211	7.968	27.379	173	37	78	84	205	974
14	40	bis unter	50	465	20.614	31.125	404	61	196	308	465	2.672
15	50	bis unter	70	530	31.612	40.620	486	42	148	427	528	4.179
16	70	bis unter	100	637	53.920	57.786	637	-	192	707	635	7.057
17	100	bis unter	150	432	52.106	78.015	432	-	83	205	432	7.219
18	150	bis unter	200	135	22.869	108.947	134	-	25	50	133	3.076
19	200	und mehr		54	12.699	135.061	54	-	10	36	53	1.732
20	Insgesamt			11.753	244.808	2.880	4.562	6.693	1.249	2.070	6.103	30.754
21	Median				3.064					530		2.150

2. Teil

Zeile	Stufen der Bruttobezüge in 1.000 EUR			Mit festen Sätzen versteuerte Bezüge gem. § 67 Abs. 3 bis 8 vor Abzug der SV -Beiträge		Pendlerpauschale gem. § 16 Abs. 1 Z.6		Einbehaltene Sozialversicherungsbeiträge insgesamt		Insgesamt einbehaltene Lohnsteuer		Jahreslohnsteuer: Median				
													Fälle	1.000 EUR	Fälle	1.000 EUR
								2.6.3 Männer mit sonstigen Aktivbezügen								
1	0	bis unter	2	45	8	2	0	315	42	869	57	43				
2	2	bis unter	4	15	9	3	0	129	38	282	78	262				
3	4	bis unter	6	15	13	5	1	234	79	196	84	475				
4	6	bis unter	8	20	13	5	2	432	168	132	82	694				
5	8	bis unter	10	23	23	7	2	322	299	145	111	803				
6	10	bis unter	12	31	23	12	6	266	279	149	156	1.056				
7	12	bis unter	15	29	44	21	9	256	230	179	118	520				
8	15	bis unter	18	20	19	25	17	208	284	201	159	612				
9	18	bis unter	20	13	23	22	20	165	241	161	173	822				
10	20	bis unter	25	33	59	22	17	184	427	179	302	1.541				
11	25	bis unter	30	15	40	9	6	135	490	133	280	1.927				
12	30	bis unter	35	9	30	16	11	148	717	147	470	3.144				
13	35	bis unter	40	15	70	45	49	208	1.178	206	885	4.457				
14	40	bis unter	50	31	47	114	161	465	3.203	463	2.742	5.831				
15	50	bis unter	70	35	152	69	72	529	4.640	524	5.199	10.023				
16	70	bis unter	100	39	234	79	86	636	6.815	632	10.196	15.801				
17	100	bis unter	150	35	102	31	27	432	5.436	430	12.357	28.514				
18	150	bis unter	200	12	69	13	9	134	2.121	129	5.676	43.053				
19	200	und mehr		7	355	2	2	53	839	50	3.372	70.449				
20	Insgesamt			442	1.331	502	498	5.251	27.523	5.207	42.497	2.532				
21	Median				392		640		3.767		2.532					

Lohnsteuerstatistik 2018

2. Erhebungsmerkmale nach sozialer Stellung, Geschlecht, Bezugsdauer, Beschäftigungsausmaß und Bruttobezugsstufen

1. Teil

Zeile	Stufen der Bruttobezüge in 1.000 EUR			Bruttobezüge insgesamt		Jahresnetto-bezug: Median	darunter		Steuerfreie Bezüge gem. § 68		Bezüge gem. § 67 Abs. 1 und 2 vor Abzug der Sozialversicherungsbeiträge	
							Vollzeitbeschäftigung	Teilzeitbeschäftigung				
							Fälle	1.000 EUR	EUR	Fälle	Fälle	Fälle
2.6.4 Männer mit sonstigen Aktivbezügen mit ganzjährigen Bezügen												
1	0	bis unter	2	1.160	1.457	1.158	-	1.135	13	0	89	10
2	2	bis unter	4	644	1.861	2.719	-	625	27	1	109	25
3	4	bis unter	6	496	2.442	4.852	-	467	26	2	138	65
4	6	bis unter	8	423	2.900	6.428	-	401	10	4	215	176
5	8	bis unter	10	285	2.594	8.447	23	215	9	3	168	180
6	10	bis unter	12	225	2.446	10.110	84	88	14	3	154	205
7	12	bis unter	15	205	2.793	12.592	123	68	21	8	155	250
8	15	bis unter	18	164	2.697	14.923	105	26	18	11	114	235
9	18	bis unter	20	149	2.817	17.145	88	23	20	9	132	325
10	20	bis unter	25	154	3.450	18.888	79	27	31	15	130	366
11	25	bis unter	30	119	3.296	21.973	91	24	58	62	109	388
12	30	bis unter	35	132	4.319	24.679	94	38	53	71	124	527
13	35	bis unter	40	192	7.248	27.360	156	36	66	67	186	917
14	40	bis unter	50	451	19.984	31.120	390	61	188	296	451	2.614
15	50	bis unter	70	503	30.043	40.663	460	41	126	346	501	4.016
16	70	bis unter	100	627	53.107	57.815	627	-	184	671	626	6.983
17	100	bis unter	150	G	G	G	G	G	G	G	G	G
18	150	bis unter	200	G	G	G	G	G	G	G	G	G
19	200	und mehr		G	G	G	G	G	G	G	G	G
20	Insgesamt			6.546	230.351	11.731	2.936	3.275	981	1.860	4.015	29.216
21	Median				12.446				770			5.507

2. Teil

Zeile	Stufen der Bruttobezüge in 1.000 EUR			Mit festen Sätzen versteuerte Bezüge gem. § 67 Abs. 3 bis 8 vor Abzug der SV -Beiträge		Pendlerpauschale gem. § 16 Abs. 1 Z.6		Einbehaltene Sozialversicherungsbeiträge insgesamt		Insgesamt einbehaltene Lohnsteuer		Jahreslohnsteuer: Median
				Fälle	1.000 EUR	Fälle	1.000 EUR	Fälle	1.000 EUR	Fälle	1.000 EUR	
2.6.4 Männer mit sonstigen Aktivbezügen mit ganzjährigen Bezügen												
1	0	bis unter	2	15	3	-	-	21	2	30	1	21
2	2	bis unter	4	6	5	-	-	31	10	32	4	91
3	4	bis unter	6	6	5	4	1	164	53	41	11	147
4	6	bis unter	8	10	2	3	2	382	141	18	5	81
5	8	bis unter	10	9	10	3	1	267	254	45	24	400
6	10	bis unter	12	23	13	3	1	208	217	45	35	730
7	12	bis unter	15	14	22	9	5	199	145	114	51	119
8	15	bis unter	18	9	6	12	8	161	184	154	101	475
9	18	bis unter	20	8	1	18	18	149	206	145	141	797
10	20	bis unter	25	24	24	18	15	154	343	149	233	1.483
11	25	bis unter	30	11	15	7	5	119	434	117	225	1.865
12	30	bis unter	35	3	5	15	10	131	648	130	402	3.093
13	35	bis unter	40	7	2	45	49	190	1.101	187	808	4.452
14	40	bis unter	50	27	35	114	161	451	3.125	450	2.660	5.823
15	50	bis unter	70	30	109	69	72	502	4.423	497	4.904	10.021
16	70	bis unter	100	37	225	79	86	627	6.718	623	10.038	15.771
17	100	bis unter	150	G	G	G	G	G	G	G	G	G
18	150	bis unter	200	G	G	G	G	G	G	G	G	G
19	200	und mehr		G	G	G	G	G	G	G	G	G
20	Insgesamt			292	872	445	469	4.371	26.348	3.382	40.836	7.310
21	Median				326		696		5.815		7.310	

Lohnsteuerstatistik 2018

2. Erhebungsmerkmale nach sozialer Stellung, Geschlecht, Bezugsdauer, Beschäftigungsausmaß und Bruttobezugsstufen

1. Teil

Zeile	Stufen der Bruttobezüge in 1.000 EUR			Bruttobezüge insgesamt		Jahresnetto-bezug: Median	darunter		Steuerfreie Bezüge gem. § 68		Bezüge gem. § 67 Abs. 1 und 2 vor Abzug der Sozialversicherungsbeiträge	
							Vollzeitbeschäftigung	Teilzeitbeschäftigung				
							Fälle	1.000 EUR	EUR	Fälle	Fälle	Fälle
2.6.4.1 Männer mit sonstigen Aktivbezügen mit ganzjährigen Bezügen und Vollzeitbeschäftigung												
1	0	bis unter	2	-	-	-	-	-	-	-	-	-
2	2	bis unter	4	-	-	-	-	-	-	-	-	-
3	4	bis unter	6	-	-	-	-	-	-	-	-	-
4	6	bis unter	8	-	-	-	-	-	-	-	-	-
5	8	bis unter	10	23	225	9.444	23	-	-	-	-	-
6	10	bis unter	12	84	935	10.907	84	-	3	0	32	42
7	12	bis unter	15	123	1.676	12.755	123	-	5	1	82	137
8	15	bis unter	18	105	1.733	15.498	105	-	2	1	65	135
9	18	bis unter	20	88	1.663	17.145	88	-	2	0	72	184
10	20	bis unter	25	79	1.797	19.677	79	-	13	6	58	164
11	25	bis unter	30	91	2.527	21.973	91	-	54	59	82	290
12	30	bis unter	35	94	3.062	24.591	94	-	52	71	86	350
13	35	bis unter	40	156	5.902	27.475	156	-	60	64	150	729
14	40	bis unter	50	390	17.257	31.082	390	-	184	295	390	2.240
15	50	bis unter	70	460	27.646	40.714	460	-	118	336	458	3.691
16	70	bis unter	100	627	53.107	57.815	627	-	184	671	626	6.983
17	100	bis unter	150	431	51.979	78.020	431	-	83	205	431	7.201
18	150	bis unter	200	132	22.329	108.937	132	-	25	50	130	2.999
19	200	und mehr		53	12.422	134.908	53	-	9	36	52	1.711
20	Insgesamt			2.936	204.260	40.819	2.936	-	794	1.797	2.714	26.855
21	Median				61.290				1.093			8.495

2. Teil

Zeile	Stufen der Bruttobezüge in 1.000 EUR			Mit festen Sätzen versteuerte Bezüge gem. § 67 Abs. 3 bis 8 vor Abzug der SV -Beiträge		Pendlerpauschale gem. § 16 Abs. 1 Z.6		Einbehaltene Sozialversicherungsbeiträge insgesamt		Insgesamt einbehaltene Lohnsteuer		Jahreslohnsteuer: Median			
													Fälle	1.000 EUR	Fälle
								Fälle	1.000 EUR	EUR	Fälle	1.000 EUR	EUR	Fälle	1.000 EUR
2.6.4.1 Männer mit sonstigen Aktivbezügen mit ganzjährigen Bezügen und Vollzeitbeschäftigung															
1	0	bis unter	2	-	-	-	-	-	-	-	-	-			
2	2	bis unter	4	-	-	-	-	-	-	-	-	-			
3	4	bis unter	6	-	-	-	-	-	-	-	-	-			
4	6	bis unter	8	-	-	-	-	-	-	-	-	-			
5	8	bis unter	10	-	-	-	-	22	9	-	-	-			
6	10	bis unter	12	2	0	-	-	82	37	12	8	672			
7	12	bis unter	15	3	1	-	-	121	71	59	19	86			
8	15	bis unter	18	4	4	1	0	102	75	96	58	475			
9	18	bis unter	20	1	0	1	0	88	73	85	72	770			
10	20	bis unter	25	5	7	3	1	79	134	76	126	1.573			
11	25	bis unter	30	8	10	5	2	91	345	90	172	1.804			
12	30	bis unter	35	2	4	11	6	94	452	92	273	2.985			
13	35	bis unter	40	6	2	36	40	155	897	151	653	4.404			
14	40	bis unter	50	24	8	107	146	390	2.715	389	2.278	5.746			
15	50	bis unter	70	27	71	61	65	459	4.066	454	4.550	10.024			
16	70	bis unter	100	37	225	79	86	627	6.718	623	10.038	15.771			
17	100	bis unter	150	35	102	31	27	431	5.427	429	12.315	28.451			
18	150	bis unter	200	12	69	13	9	132	2.089	126	5.560	43.051			
19	200	und mehr		6	219	2	2	52	830	49	3.317	70.612			
20	Insgesamt			172	723	350	385	2.925	23.937	2.731	39.437	10.307			
21	Median				392		696		7.888		10.307				

Lohnsteuerstatistik 2018

2. Erhebungsmerkmale nach sozialer Stellung, Geschlecht, Bezugsdauer, Beschäftigungsausmaß und Bruttobezugsstufen

1. Teil

Zeile	Stufen der Bruttobezüge in 1.000 EUR			Bruttobezüge insgesamt		Jahresnetto-bezug: Median	darunter		Steuerfreie Bezüge gem. § 68		Bezüge gem. § 67 Abs. 1 und 2 vor Abzug der Sozialversicherungsbeiträge	
							Vollzeitbeschäftigung	Teilzeitbeschäftigung	Fälle	1.000 EUR	Fälle	1.000 EUR
							Fälle	1.000 EUR	EUR	Fälle	Fälle	Fälle
2.6.5 Männer mit sonstigen Aktivbezügen mit nichtganzjährigen Bezügen												
1	0	bis unter	2	4.114	1.644	282	869	3.192	31	1	1.084	91
2	2	bis unter	4	320	914	2.451	202	114	22	1	259	99
3	4	bis unter	6	180	867	4.074	122	50	19	2	169	105
4	6	bis unter	8	119	843	6.244	90	18	13	1	112	109
5	8	bis unter	10	104	925	7.629	73	14	23	4	100	119
6	10	bis unter	12	104	1.137	9.304	86	9	26	5	101	145
7	12	bis unter	15	65	869	10.964	33	2	25	6	65	109
8	15	bis unter	18	47	774	13.089	23	3	23	9	47	98
9	18	bis unter	20	16	304	14.871	12	2	7	5	16	38
10	20	bis unter	25	31	684	16.905	20	5	10	10	29	81
11	25	bis unter	30	16	439	19.092	10	5	7	8	16	43
12	30	bis unter	35	17	547	22.713	15	2	11	12	17	57
13	35	bis unter	40	19	719	27.483	17	1	12	17	19	58
14	40	bis unter	50	14	631	31.569	14	-	8	12	14	58
15	50	bis unter	70	27	1.569	38.375	26	1	22	81	27	163
16	70	bis unter	100	10	814	53.950	10	-	8	36	9	74
17	100	bis unter	150	G	G	G	G	G	G	G	G	G
18	150	bis unter	200	G	G	G	G	G	G	G	G	G
19	200	und mehr		G	G	G	G	G	G	G	G	G
20	Insgesamt			5.207	14.457	382	1.626	3.418	268	211	2.088	1.538
21	Median				396					136		237

2. Teil

Zeile	Stufen der Bruttobezüge in 1.000 EUR			Mit festen Sätzen versteuerte Bezüge gem. § 67 Abs. 3 bis 8 vor Abzug der SV -Beiträge		Pendlerpauschale gem. § 16 Abs. 1 Z.6		Einbehaltene Sozialversicherungsbeiträge insgesamt		Insgesamt einbehaltene Lohnsteuer		Jahreslohnsteuer: Median				
								Fälle	1.000 EUR	Fälle	1.000 EUR		Fälle	1.000 EUR	Fälle	1.000 EUR
								Fälle	1.000 EUR	EUR	Fälle		Fälle	Fälle	1.000 EUR	Fälle
2.6.5 Männer mit sonstigen Aktivbezügen mit nichtganzjährigen Bezügen																
1	0	bis unter	2	30	4	2	0	294	40	839	56	43				
2	2	bis unter	4	9	3	3	0	98	28	250	74	271				
3	4	bis unter	6	9	8	1	0	70	26	155	73	481				
4	6	bis unter	8	10	12	2	1	50	27	114	78	720				
5	8	bis unter	10	14	13	4	1	55	45	100	87	901				
6	10	bis unter	12	8	9	9	5	58	62	104	121	1.133				
7	12	bis unter	15	15	22	12	5	57	85	65	67	989				
8	15	bis unter	18	11	14	13	9	47	100	47	58	1.030				
9	18	bis unter	20	5	21	4	2	16	35	16	32	1.342				
10	20	bis unter	25	9	35	4	3	30	84	30	69	1.948				
11	25	bis unter	30	4	25	2	1	16	57	16	54	3.623				
12	30	bis unter	35	6	26	1	1	17	69	17	68	4.639				
13	35	bis unter	40	8	68	-	-	18	77	19	77	5.125				
14	40	bis unter	50	4	12	-	-	14	78	13	83	7.682				
15	50	bis unter	70	5	43	-	-	27	216	27	294	10.378				
16	70	bis unter	100	2	9	-	-	9	98	9	158	17.357				
17	100	bis unter	150	G	G	G	G	G	G	G	G	G				
18	150	bis unter	200	G	G	G	G	G	G	G	G	G				
19	200	und mehr		G	G	G	G	G	G	G	G	G				
20	Insgesamt			150	459	57	29	880	1.175	1.825	1.661	232				
21	Median				542		348		373		232					

Lohnsteuerstatistik 2018

2. Erhebungsmerkmale nach sozialer Stellung, Geschlecht, Bezugsdauer, Beschäftigungsausmaß und Bruttobezugsstufen

1. Teil

Zeile	Stufen der Bruttobezüge in 1.000 EUR			Bruttobezüge insgesamt		Jahresnetto-bezug: Median	darunter		Steuerfreie Bezüge gem. § 68		Bezüge gem. § 67 Abs. 1 und 2 vor Abzug der Sozialversicherungsbeiträge	
							Vollzeitbeschäftigung	Teilzeitbeschäftigung				
							Fälle	1.000 EUR	EUR	Fälle		

2.6.6 Frauen mit sonstigen Aktivbezügen

1	0	bis unter	2	2.077	1.396	493	215	1.745	37	4	408	47
2	2	bis unter	4	751	2.110	2.550	40	668	44	11	233	68
3	4	bis unter	6	296	1.478	4.513	12	211	60	28	197	108
4	6	bis unter	8	269	1.856	5.999	5	163	60	42	223	191
5	8	bis unter	10	214	1.926	7.329	14	104	41	30	182	217
6	10	bis unter	12	154	1.676	8.764	25	64	30	19	140	191
7	12	bis unter	15	202	2.704	11.060	51	94	36	16	187	315
8	15	bis unter	18	217	3.589	13.398	58	80	38	17	206	445
9	18	bis unter	20	153	2.907	15.759	39	66	28	12	146	374
10	20	bis unter	25	249	5.526	17.806	71	98	54	30	239	700
11	25	bis unter	30	184	5.048	21.308	92	82	34	26	177	643
12	30	bis unter	35	178	5.821	24.590	61	115	50	44	174	743
13	35	bis unter	40	357	13.373	27.000	263	90	118	65	354	1.802
14	40	bis unter	50	308	13.274	30.077	256	50	166	183	305	1.650
15	50	bis unter	70	163	9.648	40.620	136	26	75	204	160	1.195
16	70	bis unter	100	208	17.395	55.675	207	-	101	446	207	2.141
17	100	bis unter	150	150	18.227	76.128	150	-	33	144	149	2.477
18	150	bis unter	200	41	7.151	109.655	41	-	8	24	41	1.065
19	200	und mehr		18	4.367	127.415	18	-	3	4	18	861
20	Insgesamt			6.189	119.472	5.032	1.754	3.656	1.016	1.348	3.746	15.233
21	Median				5.786					403		2.584

2. Teil

Zeile	Stufen der Bruttobezüge in 1.000 EUR			Mit festen Sätzen versteuerte Bezüge gem. § 67 Abs. 3 bis 8 vor Abzug der SV -Beiträge		Pendlerpauschale gem. § 16 Abs. 1 Z.6		Einbehaltene Sozialversicherungsbeiträge insgesamt		Insgesamt einbehaltene Lohnsteuer		Jahreslohnsteuer: Median

2.6.6 Frauen mit sonstigen Aktivbezügen

1	0	bis unter	2	30	4	16	3	473	55	117	5	27
2	2	bis unter	4	11	4	23	3	190	67	110	15	91
3	4	bis unter	6	19	12	25	7	176	97	107	34	213
4	6	bis unter	8	16	21	33	12	251	201	130	66	393
5	8	bis unter	10	16	28	42	14	205	236	144	91	596
6	10	bis unter	12	18	29	24	7	151	204	102	96	920
7	12	bis unter	15	22	34	31	14	200	318	144	147	1.041
8	15	bis unter	18	23	33	27	20	216	459	189	224	970
9	18	bis unter	20	16	10	17	19	152	357	141	189	857
10	20	bis unter	25	29	69	59	48	248	727	242	360	1.168
11	25	bis unter	30	22	102	44	47	183	729	181	363	1.856
12	30	bis unter	35	21	58	59	72	177	894	174	489	2.850
13	35	bis unter	40	24	83	162	214	356	2.183	357	1.433	4.139
14	40	bis unter	50	44	120	122	207	306	2.134	306	1.642	5.327
15	50	bis unter	70	18	143	24	32	163	1.407	159	1.481	9.329
16	70	bis unter	100	13	125	19	19	208	2.350	207	3.365	15.963
17	100	bis unter	150	8	82	12	12	149	1.826	149	4.693	31.596
18	150	bis unter	200	4	78	1	1	41	648	40	1.974	48.303
19	200	und mehr		3	52	1	4	18	286	18	1.360	74.191
20	Insgesamt			357	1.087	741	754	3.863	15.178	3.017	18.026	2.327
21	Median				251		676		2.483		2.327	

Lohnsteuerstatistik 2018

2. Erhebungsmerkmale nach sozialer Stellung, Geschlecht, Bezugsdauer, Beschäftigungsausmaß und Bruttobezugsstufen

1. Teil

Zeile	Stufen der Bruttobezüge in 1.000 EUR			Bruttobezüge insgesamt		Jahresnetto-bezug: Median	darunter		Steuerfreie Bezüge gem. § 68		Bezüge gem. § 67 Abs. 1 und 2 vor Abzug der Sozialversicherungsbeiträge	
							Vollzeitbeschäftigung	Teilzeitbeschäftigung				
							Fälle	1.000 EUR	EUR	Fälle	Fälle	Fälle
2.6.7 Frauen mit sonstigen Aktivbezügen mit ganzjährigen Bezügen												
1	0	bis unter	2	477	632	1.321	-	446	16	3	47	7
2	2	bis unter	4	613	1.729	2.617	-	571	34	10	147	41
3	4	bis unter	6	255	1.275	4.555	-	186	52	26	165	90
4	6	bis unter	8	248	1.711	6.010	-	149	55	41	207	179
5	8	bis unter	10	195	1.757	7.348	5	100	37	29	164	199
6	10	bis unter	12	135	1.467	8.948	17	55	30	19	123	168
7	12	bis unter	15	164	2.195	11.210	35	74	25	13	150	254
8	15	bis unter	18	188	3.115	13.562	45	66	32	12	178	389
9	18	bis unter	20	136	2.581	15.861	29	59	21	5	130	338
10	20	bis unter	25	214	4.739	18.020	59	76	42	22	205	607
11	25	bis unter	30	159	4.361	21.540	74	76	28	24	153	548
12	30	bis unter	35	164	5.370	24.674	51	111	39	30	161	696
13	35	bis unter	40	353	13.228	27.020	260	89	114	55	350	1.786
14	40	bis unter	50	292	12.558	30.061	243	49	154	160	291	1.582
15	50	bis unter	70	145	8.579	40.696	121	23	59	139	142	1.084
16	70	bis unter	100	204	17.093	55.888	203	-	98	433	203	2.107
17	100	bis unter	150	G	G	G	G	G	G	G	G	G
18	150	bis unter	200	G	G	G	G	G	G	G	G	G
19	200	und mehr		18	4.367	127.415	18	-	3	4	18	861
20	Insgesamt			4.148	111.706	11.933	1.348	2.130	880	1.192	3.022	14.442
21	Median			14.772				408		3.227		

2. Teil

Zeile	Stufen der Bruttobezüge in 1.000 EUR			Mit festen Sätzen versteuerte Bezüge gem. § 67 Abs. 3 bis 8 vor Abzug der SV -Beiträge		Pendlerpauschale gem. § 16 Abs. 1 Z.6		Einbehaltene Sozialversicherungsbeiträge insgesamt		Insgesamt einbehaltene Lohnsteuer		Jahreslohnsteuer: Median
				Fälle	1.000 EUR	EUR	Fälle	1.000 EUR	Fälle	1.000 EUR	Fälle	1.000 EUR
2.6.7 Frauen mit sonstigen Aktivbezügen mit ganzjährigen Bezügen												
1	0	bis unter	2	10	2	8	2	46	7	22	1	17
2	2	bis unter	4	8	3	19	3	96	33	71	9	89
3	4	bis unter	6	15	4	22	6	140	77	82	26	212
4	6	bis unter	8	10	6	30	11	233	184	113	59	458
5	8	bis unter	10	10	8	38	13	188	218	127	79	598
6	10	bis unter	12	17	17	20	5	134	177	84	75	857
7	12	bis unter	15	17	22	22	9	163	248	107	110	959
8	15	bis unter	18	20	13	23	18	188	390	160	184	879
9	18	bis unter	20	15	10	16	18	136	311	125	149	754
10	20	bis unter	25	21	31	48	42	214	615	207	278	1.059
11	25	bis unter	30	16	73	34	39	159	622	156	282	1.794
12	30	bis unter	35	16	54	55	65	164	824	161	433	2.783
13	35	bis unter	40	24	83	162	214	352	2.157	353	1.414	4.139
14	40	bis unter	50	41	9	120	205	292	2.039	290	1.543	5.320
15	50	bis unter	70	17	143	24	32	145	1.248	141	1.288	9.169
16	70	bis unter	100	13	125	19	19	204	2.310	203	3.301	15.963
17	100	bis unter	150	G	G	G	G	G	G	G	G	G
18	150	bis unter	200	G	G	G	G	G	G	G	G	G
19	200	und mehr		3	52	1	4	18	286	18	1.360	74.191
20	Insgesamt			284	784	674	715	3.060	14.201	2.607	17.168	2.813
21	Median			220		696		3.218		2.813		

Lohnsteuerstatistik 2018

2. Erhebungsmerkmale nach sozialer Stellung, Geschlecht, Bezugsdauer, Beschäftigungsausmaß und Bruttobezugsstufen

1. Teil

Zeile	Stufen der Bruttobezüge in 1.000 EUR			Bruttobezüge insgesamt		Jahresnetto-bezug: Median	darunter		Steuerfreie Bezüge gem. § 68		Bezüge gem. § 67 Abs. 1 und 2 vor Abzug der Sozialversicherungsbeiträge	
							Vollzeitbeschäftigung	Teilzeitbeschäftigung				
							Fälle	1.000 EUR	EUR	Fälle	Fälle	Fälle
2.6.7.1 Frauen mit sonstigen Aktivbezügen mit ganzjährigen Bezügen und Vollzeitbeschäftigung												
1	0	bis unter	2	-	-	-	-	-	-	-	-	-
2	2	bis unter	4	-	-	-	-	-	-	-	-	-
3	4	bis unter	6	-	-	-	-	-	-	-	-	-
4	6	bis unter	8	-	-	-	-	-	-	-	-	-
5	8	bis unter	10	5	49	9.374	5	-	-	-	-	-
6	10	bis unter	12	17	189	10.493	17	-	-	-	8	7
7	12	bis unter	15	35	473	12.408	35	-	2	2	25	41
8	15	bis unter	18	45	750	14.978	45	-	2	0	39	77
9	18	bis unter	20	29	550	17.295	29	-	2	0	25	62
10	20	bis unter	25	59	1.348	19.209	59	-	5	1	51	148
11	25	bis unter	30	74	2.029	21.430	74	-	17	15	70	253
12	30	bis unter	35	51	1.665	24.872	51	-	16	13	49	202
13	35	bis unter	40	260	9.784	27.021	260	-	89	45	258	1.333
14	40	bis unter	50	243	10.452	29.998	243	-	135	133	242	1.305
15	50	bis unter	70	121	7.260	40.696	121	-	51	118	118	923
16	70	bis unter	100	203	17.013	55.847	203	-	97	430	202	2.097
17	100	bis unter	150	148	17.974	76.128	148	-	33	144	148	2.461
18	150	bis unter	200	40	6.976	109.482	40	-	8	24	40	1.046
19	200	und mehr		18	4.367	127.415	18	-	3	4	18	861
20	Insgesamt			1.348	80.880	29.884	1.348	-	460	928	1.293	10.817
21	Median				42.126					555		5.311

2. Teil

Zeile	Stufen der Bruttobezüge in 1.000 EUR			Mit festen Sätzen versteuerte Bezüge gem. § 67 Abs. 3 bis 8 vor Abzug der SV -Beiträge		Pendlerpauschale gem. § 16 Abs. 1 Z.6		Einbehaltene Sozialversicherungsbeiträge insgesamt		Insgesamt einbehaltene Lohnsteuer		Jahreslohnsteuer: Median				
								Fälle	1.000 EUR	Fälle	1.000 EUR		Fälle	1.000 EUR	Fälle	1.000 EUR
								Fälle	1.000 EUR	Fälle	1.000 EUR		Fälle	1.000 EUR	Fälle	1.000 EUR
2.6.7.1 Frauen mit sonstigen Aktivbezügen mit ganzjährigen Bezügen und Vollzeitbeschäftigung																
1	0	bis unter	2	-	-	-	-	-	-	-	-	-				
2	2	bis unter	4	-	-	-	-	-	-	-	-	-				
3	4	bis unter	6	-	-	-	-	-	-	-	-	-				
4	6	bis unter	8	-	-	-	-	-	-	-	-	-				
5	8	bis unter	10	-	-	-	-	5	2	-	-	-				
6	10	bis unter	12	2	1	1	0	17	11	6	4	884				
7	12	bis unter	15	3	0	1	1	34	32	20	13	98				
8	15	bis unter	18	4	1	3	2	45	63	40	26	411				
9	18	bis unter	20	2	0	-	-	29	29	24	23	857				
10	20	bis unter	25	3	15	3	3	59	132	53	66	1.083				
11	25	bis unter	30	3	0	9	7	74	275	73	135	1.724				
12	30	bis unter	35	1	0	5	7	51	229	49	123	2.765				
13	35	bis unter	40	11	3	126	168	260	1.604	260	1.071	4.196				
14	40	bis unter	50	35	8	106	178	243	1.690	241	1.302	5.322				
15	50	bis unter	70	12	84	19	27	121	1.064	117	1.118	9.580				
16	70	bis unter	100	12	122	19	19	203	2.301	202	3.286	15.992				
17	100	bis unter	150	8	82	12	12	148	1.818	148	4.656	31.593				
18	150	bis unter	200	3	48	1	1	40	638	39	1.921	47.254				
19	200	und mehr		3	52	1	4	18	286	18	1.360	74.191				
20	Insgesamt			102	417	306	430	1.347	10.174	1.290	15.104	5.322				
21	Median				230		1.356		6.983		5.322					

Lohnsteuerstatistik 2018

2. Erhebungsmerkmale nach sozialer Stellung, Geschlecht, Bezugsdauer, Beschäftigungsausmaß und Bruttobezugsstufen

1. Teil

Zeile	Stufen der Bruttobezüge in 1.000 EUR			Bruttobezüge insgesamt		Jahresnetto-bezug: Median	darunter		Steuerfreie Bezüge gem. § 68		Bezüge gem. § 67 Abs. 1 und 2 vor Abzug der Sozialversicherungsbeiträge		
							Vollzeitbeschäftigung	Teilzeitbeschäftigung					
							Fälle	1.000 EUR	EUR	Fälle	Fälle	Fälle	1.000 EUR
2.6.8 Frauen mit sonstigen Aktivbezügen mit nichtganzzahligen Bezügen													
1	0	bis unter	2	1.600	764	345	215	1.299	21	1	361	40	
2	2	bis unter	4	138	381	2.440	40	97	10	1	86	26	
3	4	bis unter	6	41	203	4.163	12	25	8	2	32	18	
4	6	bis unter	8	21	146	5.850	5	14	5	1	16	12	
5	8	bis unter	10	19	169	7.177	9	4	4	1	18	19	
6	10	bis unter	12	19	209	8.210	8	9	-	-	17	23	
7	12	bis unter	15	38	508	10.703	16	20	11	3	37	61	
8	15	bis unter	18	29	475	12.267	13	14	6	5	28	56	
9	18	bis unter	20	17	325	13.880	10	7	7	7	16	36	
10	20	bis unter	25	35	788	16.845	12	22	12	8	34	94	
11	25	bis unter	30	25	686	19.849	18	6	6	1	24	94	
12	30	bis unter	35	14	451	22.751	10	4	11	15	13	48	
13	35	bis unter	40	4	145	24.944	3	1	4	10	4	16	
14	40	bis unter	50	16	716	31.157	13	1	12	23	14	67	
15	50	bis unter	70	18	1.069	39.174	15	3	16	65	18	111	
16	70	bis unter	100	4	302	49.369	4	-	3	13	4	33	
17	100	bis unter	150	G	G	G	G	G	G	G	G	G	
18	150	bis unter	200	G	G	G	G	G	G	G	G	G	
19	200	und mehr		-	-	-	-	-	-	-	-	-	
20	Insgesamt			2.041	7.766	490	406	1.526	136	156	724	791	
21	Median			500				327					233

2. Teil

Zeile	Stufen der Bruttobezüge in 1.000 EUR			Mit festen Sätzen versteuerte Bezüge gem. § 67 Abs. 3 bis 8 vor Abzug der SV -Beiträge		Pendlerpauschale gem. § 16 Abs. 1 Z.6		Einbehaltene Sozialversicherungsbeiträge insgesamt		Insgesamt einbehaltene Lohnsteuer		Jahreslohnsteuer: Median	
				Fälle	1.000 EUR	Fälle	1.000 EUR	Fälle	1.000 EUR	Fälle	1.000 EUR	EUR	
2.6.8 Frauen mit sonstigen Aktivbezügen mit nichtganzzahligen Bezügen													
1	0	bis unter	2	20	2	8	1	427	49	95	4	32	
2	2	bis unter	4	3	2	4	0	94	34	39	5	93	
3	4	bis unter	6	4	9	3	1	36	20	25	8	247	
4	6	bis unter	8	6	15	3	1	18	17	17	6	243	
5	8	bis unter	10	6	20	4	1	17	18	17	12	518	
6	10	bis unter	12	1	12	4	2	17	27	18	21	1.098	
7	12	bis unter	15	5	13	9	5	37	70	37	37	1.056	
8	15	bis unter	18	3	20	4	2	28	69	29	41	1.330	
9	18	bis unter	20	1	0	1	1	16	46	16	39	2.361	
10	20	bis unter	25	8	37	11	6	34	112	35	82	1.991	
11	25	bis unter	30	6	30	10	8	24	108	25	81	2.949	
12	30	bis unter	35	5	4	4	7	13	71	13	55	4.315	
13	35	bis unter	40	-	-	-	-	4	26	4	19	4.605	
14	40	bis unter	50	3	110	2	2	14	94	16	100	7.098	
15	50	bis unter	70	1	0	-	-	18	159	18	194	10.486	
16	70	bis unter	100	-	-	-	-	4	40	4	64	15.683	
17	100	bis unter	150	G	G	G	G	G	G	G	G	G	
18	150	bis unter	200	G	G	G	G	G	G	G	G	G	
19	200	und mehr		-	-	-	-	-	-	-	-	-	
20	Insgesamt			73	303	67	39	803	978	410	858	731	
21	Median			533				406		206		731	

Lohnsteuerstatistik 2018

2. Erhebungsmerkmale nach sozialer Stellung, Geschlecht, Bezugsdauer, Beschäftigungsausmaß und Bruttobezugsstufen

1. Teil

Zeile	Stufen der Bruttobezüge in 1.000 EUR			Bruttobezüge insgesamt		Jahresnetto-bezug: Median	darunter		Steuerfreie Bezüge gem. § 68		Bezüge gem. § 67 Abs. 1 und 2 vor Abzug der Sozialversicherungsbeiträge	
							Vollzeitbeschäftigung	Teilzeitbeschäftigung				
							Fälle	1.000 EUR	EUR	Fälle	Fälle	Fälle
2.7 Pensionisten und Pensionistinnen (ohne Beamte und Beamtinnen i.R.) insgesamt												
1	0	bis unter	2	253.531	165.477	524	-	-	35	1	172.053	20.999
2	2	bis unter	4	82.543	242.154	2.822	-	-	111	5	75.072	29.989
3	4	bis unter	6	88.189	443.973	4.848	-	-	283	16	85.599	58.258
4	6	bis unter	8	89.599	626.530	6.686	-	-	428	38	88.670	83.432
5	8	bis unter	10	92.295	829.100	8.544	-	-	386	40	91.958	108.318
6	10	bis unter	12	110.681	1.226.002	10.529	-	-	401	49	110.464	153.384
7	12	bis unter	15	290.054	3.853.669	12.300	-	-	741	96	289.864	467.716
8	15	bis unter	18	179.545	2.961.378	15.409	-	-	890	140	179.486	410.618
9	18	bis unter	20	116.499	2.212.519	17.308	-	-	577	102	116.468	304.416
10	20	bis unter	25	248.419	5.574.803	19.704	-	-	1.353	247	248.396	789.461
11	25	bis unter	30	215.113	5.893.140	22.720	-	-	1.264	321	215.103	836.827
12	30	bis unter	35	157.302	5.098.150	25.905	-	-	1.044	276	157.289	723.980
13	35	bis unter	40	109.070	4.073.043	29.206	-	-	718	230	109.065	577.857
14	40	bis unter	50	112.420	4.949.645	33.250	-	-	833	331	112.411	699.416
15	50	bis unter	70	43.167	2.471.691	42.248	-	-	551	287	43.158	343.459
16	70	bis unter	100	15.014	1.222.154	58.760	-	-	185	163	15.006	168.636
17	100	bis unter	150	5.069	602.097	80.895	-	-	71	64	5.064	80.727
18	150	bis unter	200	1.072	180.926	109.181	-	-	11	7	1.068	23.764
19	200	und mehr		743	236.448	159.138	-	-	14	19	739	27.366
20	Insgesamt			2.210.325	42.862.898	15.500	-	-	9.896	2.431	2.116.933	5.908.625
21	Median				16.630					99		2.436

2. Teil

Zeile	Stufen der Bruttobezüge in 1.000 EUR			Mit festen Sätzen versteuerte Bezüge gem. § 67 Abs. 3 bis 8 vor Abzug der SV -Beiträge		Pendlerpauschale gem. § 16 Abs. 1 Z.6		Einbehaltene Sozialversicherungsbeiträge insgesamt		Insgesamt einbehaltene Lohnsteuer		Jahreslohnsteuer: Median								
													Fälle	1.000 EUR	Fälle	1.000 EUR	Fälle	1.000 EUR	Fälle	1.000 EUR
													Fälle	1.000 EUR	EUR					
2.7 Pensionisten und Pensionistinnen (ohne Beamte und Beamtinnen i.R.) insgesamt																				
1	0	bis unter	2	4.453	1.400	3	0	27.061	1.454	7.830	455	28								
2	2	bis unter	4	1.656	1.514	8	1	30.448	4.425	7.372	1.552	146								
3	4	bis unter	6	1.704	1.371	14	2	58.998	14.335	6.428	2.164	222								
4	6	bis unter	8	1.973	1.752	35	5	74.893	25.334	6.881	2.503	170								
5	8	bis unter	10	2.228	2.040	41	7	81.720	36.060	7.494	3.037	230								
6	10	bis unter	12	2.580	2.370	56	15	105.249	58.633	8.215	4.075	289								
7	12	bis unter	15	4.776	3.868	98	31	281.323	189.063	25.729	8.349	9								
8	15	bis unter	18	3.868	4.456	141	52	176.581	148.251	164.472	50.863	258								
9	18	bis unter	20	2.468	3.165	90	31	115.263	111.552	107.476	86.142	795								
10	20	bis unter	25	5.286	8.003	267	106	246.279	285.320	245.376	397.585	1.558								
11	25	bis unter	30	4.424	8.480	285	124	213.583	308.886	214.348	675.860	3.208								
12	30	bis unter	35	3.481	8.256	235	109	155.848	272.689	157.089	736.302	4.754								
13	35	bis unter	40	2.581	7.616	183	81	107.428	211.810	108.949	664.172	6.176								
14	40	bis unter	50	3.568	15.021	233	117	110.102	252.408	112.319	911.687	8.151								
15	50	bis unter	70	2.159	17.792	211	140	41.406	114.321	43.134	496.017	11.492								
16	70	bis unter	100	712	10.007	77	74	14.085	53.703	15.001	278.411	18.536								
17	100	bis unter	150	218	4.191	20	19	4.859	22.347	5.069	164.804	32.067								
18	150	bis unter	200	58	2.015	3	3	1.033	6.680	1.065	55.559	52.177								
19	200	und mehr		66	7.241	3	4	714	6.949	738	85.972	85.998								
20	Insgesamt			48.259	110.560	2.003	920	1.846.873	2.124.220	1.244.985	4.625.509	2.624								
21	Median				330		251		983		2.624									

Lohnsteuerstatistik 2018

2. Erhebungsmerkmale nach sozialer Stellung, Geschlecht, Bezugsdauer, Beschäftigungsausmaß und Bruttobezugsstufen

1. Teil

Zeile	Stufen der Bruttobezüge in 1.000 EUR			Bruttobezüge insgesamt		Jahresnetto-bezug: Median	darunter		Steuerfreie Bezüge gem. § 68		Bezüge gem. § 67 Abs. 1 und 2 vor Abzug der Sozialversicherungsbeiträge	
							Vollzeitbeschäftigung	Teilzeitbeschäftigung				
							Fälle	1.000 EUR	EUR	Fälle		
2.7.3 Pensionisten (ohne Beamte i.R.) (Männer)												
1	0	bis unter	2	102.179	73.168	612	-	-	20	1	72.802	9.455
2	2	bis unter	4	35.425	102.244	2.760	-	-	47	2	31.787	12.582
3	4	bis unter	6	23.139	114.279	4.712	-	-	118	7	21.502	13.914
4	6	bis unter	8	18.800	131.617	6.718	-	-	176	16	18.200	16.422
5	8	bis unter	10	21.616	194.045	8.541	-	-	125	11	21.465	24.211
6	10	bis unter	12	25.847	285.930	10.517	-	-	127	18	25.781	36.098
7	12	bis unter	15	76.741	1.023.594	12.426	-	-	179	21	76.662	122.932
8	15	bis unter	18	61.930	1.025.768	15.509	-	-	206	27	61.887	137.141
9	18	bis unter	20	50.362	957.089	17.403	-	-	162	24	50.342	127.331
10	20	bis unter	25	119.528	2.696.096	19.798	-	-	463	79	119.512	381.032
11	25	bis unter	30	121.123	3.324.031	22.729	-	-	521	118	121.116	472.194
12	30	bis unter	35	100.633	3.266.836	25.877	-	-	526	118	100.623	464.263
13	35	bis unter	40	74.731	2.792.271	29.156	-	-	354	97	74.727	396.463
14	40	bis unter	50	78.636	3.461.789	33.161	-	-	456	149	78.629	489.298
15	50	bis unter	70	27.812	1.595.988	42.162	-	-	298	141	27.805	221.208
16	70	bis unter	100	11.002	897.118	58.714	-	-	97	78	10.996	124.019
17	100	bis unter	150	3.967	472.416	81.048	-	-	42	35	3.963	63.823
18	150	bis unter	200	897	151.440	109.345	-	-	9	6	893	20.043
19	200	und mehr		652	210.863	159.483	-	-	12	14	649	24.483
20	Insgesamt			955.020	22.776.584	19.840	-	-	3.938	960	919.341	3.156.913
21	Median				22.656					86		3.316

2. Teil

Zeile	Stufen der Bruttobezüge in 1.000 EUR			Mit festen Sätzen versteuerte Bezüge gem. § 67 Abs. 3 bis 8 vor Abzug der SV -Beiträge		Pendlerpauschale gem. § 16 Abs. 1 Z.6		Einbehaltene Sozialversicherungsbeiträge insgesamt		Insgesamt einbehaltene Lohnsteuer		Jahreslohnsteuer: Median
								Fälle	1.000 EUR			
								Fälle	1.000 EUR	EUR	Fälle	
2.7.3 Pensionisten (ohne Beamte i.R.) (Männer)												
1	0	bis unter	2	1.390	401	2	0	9.818	548	3.347	258	43
2	2	bis unter	4	549	472	5	1	9.836	1.464	3.630	953	236
3	4	bis unter	6	600	499	3	0	9.694	2.393	3.200	1.351	359
4	6	bis unter	8	706	758	12	2	11.884	4.132	3.123	1.547	308
5	8	bis unter	10	800	829	14	2	15.906	7.152	3.335	1.778	392
6	10	bis unter	12	923	1.006	16	4	22.626	12.735	3.576	2.481	578
7	12	bis unter	15	1.746	1.542	22	7	71.952	48.901	9.095	4.842	45
8	15	bis unter	18	1.498	1.576	24	12	60.149	51.377	53.166	19.085	278
9	18	bis unter	20	1.054	1.285	23	5	49.621	48.416	43.856	34.657	784
10	20	bis unter	25	2.520	3.281	89	34	118.202	140.342	117.929	195.133	1.603
11	25	bis unter	30	2.515	3.739	118	50	120.112	179.295	120.765	383.883	3.206
12	30	bis unter	35	2.150	4.113	102	47	99.547	181.068	100.486	475.770	4.770
13	35	bis unter	40	1.696	4.214	86	34	73.532	149.093	74.652	459.622	6.191
14	40	bis unter	50	2.482	9.462	126	57	77.031	181.815	78.559	643.902	8.182
15	50	bis unter	70	1.493	12.383	102	52	26.540	74.794	27.787	323.773	11.537
16	70	bis unter	100	515	7.285	43	42	10.215	39.154	10.995	206.250	18.660
17	100	bis unter	150	156	2.662	13	14	3.790	16.819	3.967	130.256	32.426
18	150	bis unter	200	49	1.456	2	2	864	5.467	891	46.432	52.053
19	200	und mehr		61	6.637	3	4	624	6.126	647	76.860	86.787
20	Insgesamt			22.903	63.601	805	369	791.943	1.151.089	663.006	3.008.833	3.506
21	Median				338		246		1.308		3.506	

Lohnsteuerstatistik 2018

2. Erhebungsmerkmale nach sozialer Stellung, Geschlecht, Bezugsdauer, Beschäftigungsausmaß und Bruttobezugsstufen

1. Teil

Zeile	Stufen der Bruttobezüge in 1.000 EUR			Bruttobezüge insgesamt		Jahresnetto-bezug: Median	darunter		Steuerfreie Bezüge gem. § 68		Bezüge gem. § 67 Abs. 1 und 2 vor Abzug der Sozialversicherungsbeiträge	
							Vollzeitbeschäftigung	Teilzeitbeschäftigung				
							Fälle	1.000 EUR	EUR	Fälle	Fälle	Fälle
2.7.4 Pensionisten (ohne Beamte i.R.) (Männer) mit ganzjährigen Bezügen												
1	0	bis unter	2	85.741	62.785	639	-	-	8	0	66.997	8.921
2	2	bis unter	4	28.725	82.654	2.792	-	-	26	1	28.647	11.601
3	4	bis unter	6	18.293	90.294	4.795	-	-	87	5	18.254	12.188
4	6	bis unter	8	14.525	101.787	6.822	-	-	149	14	14.502	13.538
5	8	bis unter	10	17.676	158.687	8.630	-	-	103	10	17.647	20.174
6	10	bis unter	12	22.238	246.308	10.613	-	-	102	12	22.208	31.327
7	12	bis unter	15	72.520	966.888	12.481	-	-	153	18	72.471	115.904
8	15	bis unter	18	58.651	971.880	15.563	-	-	182	21	58.627	130.495
9	18	bis unter	20	48.636	924.302	17.427	-	-	150	22	48.625	123.327
10	20	bis unter	25	116.655	2.632.286	19.830	-	-	434	74	116.648	373.144
11	25	bis unter	30	119.564	3.281.413	22.737	-	-	509	112	119.561	466.768
12	30	bis unter	35	99.854	3.241.783	25.883	-	-	522	117	99.850	461.015
13	35	bis unter	40	74.297	2.776.117	29.160	-	-	349	96	74.297	394.428
14	40	bis unter	50	78.264	3.445.343	33.161	-	-	454	148	78.262	487.360
15	50	bis unter	70	27.582	1.582.755	42.165	-	-	298	141	27.579	219.629
16	70	bis unter	100	10.897	888.549	58.714	-	-	97	78	10.896	123.082
17	100	bis unter	150	3.926	467.488	81.054	-	-	42	35	3.926	63.269
18	150	bis unter	200	889	150.037	109.345	-	-	9	6	887	19.907
19	200	und mehr		645	205.673	159.426	-	-	12	14	644	24.332
20	Insgesamt			899.578	22.277.030	20.451	-	-	3.686	923	880.528	3.100.409
21	Median				23.609					90		3.413

2. Teil

Zeile	Stufen der Bruttobezüge in 1.000 EUR			Mit festen Sätzen versteuerte Bezüge gem. § 67 Abs. 3 bis 8 vor Abzug der SV -Beiträge		Pendlerpauschale gem. § 16 Abs. 1 Z.6		Einbehaltene Sozialversicherungsbeiträge insgesamt		Insgesamt einbehaltene Lohnsteuer		Jahreslohnsteuer: Median
								Fälle	1.000 EUR			
								Fälle	1.000 EUR	EUR	Fälle	1.000 EUR
2.7.4 Pensionisten (ohne Beamte i.R.) (Männer) mit ganzjährigen Bezügen												
1	0	bis unter	2	236	75	1	0	4.930	261	226	5	16
2	2	bis unter	4	207	111	2	0	4.841	701	263	20	27
3	4	bis unter	6	257	131	2	0	5.484	1.309	417	40	27
4	6	bis unter	8	284	212	8	2	7.915	2.698	526	62	46
5	8	bis unter	10	388	257	7	1	12.147	5.393	597	100	38
6	10	bis unter	12	465	344	10	3	19.123	10.741	678	123	36
7	12	bis unter	15	1.246	727	14	5	67.816	45.987	5.167	365	6
8	15	bis unter	18	1.133	813	20	11	56.938	48.599	49.941	13.616	254
9	18	bis unter	20	843	688	19	5	47.932	46.706	42.138	30.783	774
10	20	bis unter	25	2.141	2.023	81	31	115.387	136.981	115.060	186.404	1.585
11	25	bis unter	30	2.284	2.694	114	50	118.616	177.113	119.211	377.175	3.197
12	30	bis unter	35	2.018	3.297	101	47	98.810	179.822	99.708	471.464	4.766
13	35	bis unter	40	1.601	3.595	86	34	73.133	148.330	74.218	456.562	6.189
14	40	bis unter	50	2.366	8.137	126	57	76.700	181.166	78.187	640.678	8.182
15	50	bis unter	70	1.435	11.120	102	52	26.351	74.332	27.558	320.889	11.535
16	70	bis unter	100	487	5.983	43	42	10.142	38.962	10.890	204.146	18.650
17	100	bis unter	150	151	2.411	13	14	3.756	16.659	3.926	128.787	32.404
18	150	bis unter	200	47	1.291	2	2	859	5.446	883	45.949	51.929
19	200	und mehr		59	6.637	3	4	620	6.113	640	74.208	86.644
20	Insgesamt			17.648	50.547	754	359	751.500	1.127.319	630.234	2.951.375	3.676
21	Median				275		248		1.346		3.676	

Lohnsteuerstatistik 2018

2. Erhebungsmerkmale nach sozialer Stellung, Geschlecht, Bezugsdauer, Beschäftigungsausmaß und Bruttobezugsstufen

1. Teil

Zeile	Stufen der Bruttobezüge in 1.000 EUR			Bruttobezüge insgesamt		Jahresnetto-bezug: Median	darunter		Steuerfreie Bezüge gem. § 68		Bezüge gem. § 67 Abs. 1 und 2 vor Abzug der Sozialversicherungsbeiträge	
							Vollzeitbeschäftigung	Teilzeitbeschäftigung				
							Fälle	1.000 EUR	EUR	Fälle	Fälle	Fälle
2.7.5 Pensionisten (ohne Beamte i.R.) (Männer) mit nichtganztägigen Bezügen												
1	0	bis unter	2	16.438	10.383	417	-	-	12	0	5.805	535
2	2	bis unter	4	6.700	19.590	2.640	-	-	21	1	3.140	981
3	4	bis unter	6	4.846	23.985	4.405	-	-	31	2	3.248	1.727
4	6	bis unter	8	4.275	29.829	6.294	-	-	27	2	3.698	2.883
5	8	bis unter	10	3.940	35.359	8.123	-	-	22	2	3.818	4.036
6	10	bis unter	12	3.609	39.623	9.781	-	-	25	5	3.573	4.771
7	12	bis unter	15	4.221	56.706	11.643	-	-	26	3	4.191	7.027
8	15	bis unter	18	3.279	53.888	13.905	-	-	24	6	3.260	6.646
9	18	bis unter	20	1.726	32.787	15.728	-	-	12	2	1.717	4.005
10	20	bis unter	25	2.873	63.809	17.995	-	-	29	5	2.864	7.888
11	25	bis unter	30	1.559	42.619	21.595	-	-	12	6	1.555	5.426
12	30	bis unter	35	779	25.053	24.934	-	-	4	1	773	3.249
13	35	bis unter	40	434	16.155	28.447	-	-	5	1	430	2.034
14	40	bis unter	50	372	16.447	33.320	-	-	2	1	367	1.938
15	50	bis unter	70	230	13.233	41.889	-	-	-	-	226	1.579
16	70	bis unter	100	105	8.569	58.666	-	-	-	-	100	938
17	100	bis unter	150	41	4.928	79.714	-	-	-	-	37	554
18	150	bis unter	200	8	1.403	111.168	-	-	-	-	6	136
19	200	und mehr		7	5.190	211.772	-	-	-	-	5	151
20	Insgesamt			55.442	499.555	5.255	-	-	252	36	38.813	56.505
21	Median				5.876					69		1.141

2. Teil

Zeile	Stufen der Bruttobezüge in 1.000 EUR			Mit festen Sätzen versteuerte Bezüge gem. § 67 Abs. 3 bis 8 vor Abzug der SV -Beiträge		Pendlerpauschale gem. § 16 Abs. 1 Z.6		Einbehaltene Sozialversicherungsbeiträge insgesamt		Insgesamt einbehaltene Lohnsteuer		Jahreslohnsteuer: Median				
								Fälle	1.000 EUR	Fälle	1.000 EUR		Fälle	1.000 EUR	Fälle	1.000 EUR
								Fälle	1.000 EUR	Fälle	1.000 EUR		Fälle	1.000 EUR	Fälle	1.000 EUR
2.7.5 Pensionisten (ohne Beamte i.R.) (Männer) mit nichtganztägigen Bezügen																
1	0	bis unter	2	1.154	326	1	0	4.888	286	3.121	253	49				
2	2	bis unter	4	342	361	3	1	4.995	763	3.367	933	262				
3	4	bis unter	6	343	368	1	0	4.210	1.084	2.783	1.311	455				
4	6	bis unter	8	422	547	4	1	3.969	1.434	2.597	1.485	401				
5	8	bis unter	10	412	572	7	1	3.759	1.758	2.738	1.678	489				
6	10	bis unter	12	458	662	6	0	3.503	1.994	2.898	2.357	703				
7	12	bis unter	15	500	814	8	1	4.136	2.914	3.928	4.478	1.073				
8	15	bis unter	18	365	763	4	1	3.211	2.779	3.225	5.469	1.718				
9	18	bis unter	20	211	596	4	0	1.689	1.709	1.718	3.874	2.307				
10	20	bis unter	25	379	1.257	8	4	2.815	3.361	2.869	8.729	3.062				
11	25	bis unter	30	231	1.045	4	1	1.496	2.182	1.554	6.708	4.269				
12	30	bis unter	35	132	816	1	0	737	1.247	778	4.306	5.379				
13	35	bis unter	40	95	620	-	-	399	763	434	3.061	6.943				
14	40	bis unter	50	116	1.325	-	-	331	649	372	3.224	8.307				
15	50	bis unter	70	58	1.264	-	-	189	461	229	2.884	12.184				
16	70	bis unter	100	28	1.302	-	-	73	193	105	2.104	20.795				
17	100	bis unter	150	5	251	-	-	34	160	41	1.469	36.553				
18	150	bis unter	200	2	165	-	-	5	20	8	483	57.503				
19	200	und mehr		2	0	-	-	4	13	7	2.652	171.436				
20	Insgesamt			5.255	13.054	51	9	40.443	23.770	32.772	57.459	829				
21	Median				633		90		463		829					

Lohnsteuerstatistik 2018

2. Erhebungsmerkmale nach sozialer Stellung, Geschlecht, Bezugsdauer, Beschäftigungsausmaß und Bruttobezugsstufen

1. Teil

Zeile	Stufen der Bruttobezüge in 1.000 EUR			Bruttobezüge insgesamt		Jahresnetto-bezug: Median	darunter		Steuerfreie Bezüge gem. § 68		Bezüge gem. § 67 Abs. 1 und 2 vor Abzug der Sozialversicherungsbeiträge	
							Vollzeitbeschäftigung	Teilzeitbeschäftigung				
							Fälle	1.000 EUR	EUR	Fälle	Fälle	Fälle
2.7.6 Pensionistinnen (ohne Beamtinnen i.R.)												
1	0	bis unter	2	151.352	92.309	464	-	-	15	0	99.251	11.544
2	2	bis unter	4	47.118	139.909	2.874	-	-	64	3	43.285	17.407
3	4	bis unter	6	65.050	329.695	4.891	-	-	165	9	64.097	44.343
4	6	bis unter	8	70.799	494.913	6.678	-	-	252	23	70.470	67.011
5	8	bis unter	10	70.679	635.054	8.545	-	-	261	28	70.493	84.107
6	10	bis unter	12	84.834	940.071	10.534	-	-	274	31	84.683	117.285
7	12	bis unter	15	213.313	2.830.075	12.260	-	-	562	75	213.202	344.784
8	15	bis unter	18	117.615	1.935.610	15.363	-	-	684	113	117.599	273.476
9	18	bis unter	20	66.137	1.255.431	17.241	-	-	415	78	66.126	177.085
10	20	bis unter	25	128.891	2.878.707	19.617	-	-	890	169	128.884	408.430
11	25	bis unter	30	93.990	2.569.108	22.714	-	-	743	203	93.987	364.633
12	30	bis unter	35	56.669	1.831.314	25.956	-	-	518	158	56.666	259.717
13	35	bis unter	40	34.339	1.280.771	29.331	-	-	364	133	34.338	181.395
14	40	bis unter	50	33.784	1.487.855	33.510	-	-	377	182	33.782	210.119
15	50	bis unter	70	15.355	875.703	42.399	-	-	253	146	15.353	122.251
16	70	bis unter	100	4.012	325.036	58.872	-	-	88	85	4.010	44.616
17	100	bis unter	150	1.102	129.681	80.187	-	-	29	30	1.101	16.904
18	150	bis unter	200	175	29.486	108.368	-	-	2	1	175	3.722
19	200	und mehr		91	25.584	154.999	-	-	2	5	90	2.883
20	Insgesamt			1.255.305	20.086.313	12.809	-	-	5.958	1.471	1.197.592	2.751.711
21	Median				13.504					107		1.966

2. Teil

Zeile	Stufen der Bruttobezüge in 1.000 EUR			Mit festen Sätzen versteuerte Bezüge gem. § 67 Abs. 3 bis 8 vor Abzug der SV -Beiträge		Pendlerpauschale gem. § 16 Abs. 1 Z.6		Einbehaltene Sozialversicherungsbeiträge insgesamt		Insgesamt einbehaltene Lohnsteuer		Jahreslohnsteuer: Median								
													Fälle	1.000 EUR	Fälle	1.000 EUR	Fälle	1.000 EUR	Fälle	1.000 EUR
													Fälle	1.000 EUR	EUR	Fälle	1.000 EUR	EUR	Fälle	1.000 EUR
2.7.6 Pensionistinnen (ohne Beamtinnen i.R.)																				
1	0	bis unter	2	3.063	999	1	0	17.243	907	4.483	198	21								
2	2	bis unter	4	1.107	1.042	3	0	20.612	2.961	3.742	599	96								
3	4	bis unter	6	1.104	872	11	2	49.304	11.942	3.228	813	128								
4	6	bis unter	8	1.267	994	23	3	63.009	21.202	3.758	956	99								
5	8	bis unter	10	1.428	1.211	27	5	65.814	28.908	4.159	1.259	139								
6	10	bis unter	12	1.657	1.364	40	11	82.623	45.898	4.639	1.594	143								
7	12	bis unter	15	3.030	2.327	76	24	209.371	140.162	16.634	3.507	8								
8	15	bis unter	18	2.370	2.879	117	41	116.432	96.873	111.306	31.778	250								
9	18	bis unter	20	1.414	1.881	67	26	65.642	63.136	63.620	51.485	802								
10	20	bis unter	25	2.766	4.722	178	71	128.077	144.978	127.447	202.452	1.521								
11	25	bis unter	30	1.909	4.741	167	74	93.471	129.591	93.583	291.977	3.210								
12	30	bis unter	35	1.331	4.143	133	62	56.301	91.620	56.603	260.533	4.726								
13	35	bis unter	40	885	3.402	97	47	33.896	62.718	34.297	204.550	6.145								
14	40	bis unter	50	1.086	5.559	107	60	33.071	70.593	33.760	267.784	8.078								
15	50	bis unter	70	666	5.409	109	88	14.866	39.528	15.347	172.243	11.405								
16	70	bis unter	100	197	2.722	34	31	3.870	14.548	4.006	72.161	18.114								
17	100	bis unter	150	62	1.529	7	4	1.069	5.528	1.102	34.548	30.452								
18	150	bis unter	200	9	559	1	1	169	1.214	174	9.127	52.596								
19	200	und mehr		5	603	-	-	90	822	91	9.111	81.800								
20	Insgesamt			25.356	46.959	1.198	552	1.054.930	973.131	581.979	1.616.676	1.623								
21	Median				324		290		776		1.623									

Lohnsteuerstatistik 2018

2. Erhebungsmerkmale nach sozialer Stellung, Geschlecht, Bezugsdauer, Beschäftigungsausmaß und Bruttobezugsstufen

1. Teil

Zeile	Stufen der Bruttobezüge in 1.000 EUR			Bruttobezüge insgesamt		Jahresnetto-bezug: Median	darunter		Steuerfreie Bezüge gem. § 68		Bezüge gem. § 67 Abs. 1 und 2 vor Abzug der Sozialversicherungsbeiträge	
							Vollzeitbeschäftigung	Teilzeitbeschäftigung				
							Fälle	1.000 EUR	EUR	Fälle	Fälle	Fälle
2.7.7 Pensionistinnen (ohne Beamtinnen i.R.) mit ganzjährigen Bezügen												
1	0	bis unter	2	123.280	76.489	490	-	-	4	0	90.984	10.840
2	2	bis unter	4	37.665	112.270	2.926	-	-	34	2	37.570	15.686
3	4	bis unter	6	57.814	293.760	4.922	-	-	136	7	57.766	40.841
4	6	bis unter	8	64.389	450.323	6.694	-	-	230	21	64.329	62.192
5	8	bis unter	10	65.471	588.545	8.565	-	-	233	27	65.355	78.929
6	10	bis unter	12	80.726	895.129	10.558	-	-	257	30	80.601	111.961
7	12	bis unter	15	209.787	2.782.989	12.268	-	-	544	73	209.691	338.864
8	15	bis unter	18	115.526	1.901.339	15.376	-	-	671	112	115.516	269.152
9	18	bis unter	20	65.207	1.237.818	17.249	-	-	410	76	65.200	174.857
10	20	bis unter	25	127.530	2.848.455	19.628	-	-	880	166	127.526	404.532
11	25	bis unter	30	93.353	2.551.817	22.715	-	-	738	201	93.352	362.486
12	30	bis unter	35	56.348	1.820.971	25.958	-	-	517	157	56.348	258.388
13	35	bis unter	40	34.179	1.274.842	29.333	-	-	363	133	34.178	180.626
14	40	bis unter	50	33.617	1.480.487	33.510	-	-	377	182	33.617	209.245
15	50	bis unter	70	15.269	870.775	42.403	-	-	252	146	15.269	121.674
16	70	bis unter	100	3.977	322.236	58.883	-	-	88	85	3.976	44.320
17	100	bis unter	150	1.089	128.157	80.205	-	-	29	30	1.089	16.742
18	150	bis unter	200	G	G	G	G	G	G	G	G	G
19	200	und mehr		G	G	G	G	G	G	G	G	G
20	Insgesamt			1.185.487	19.690.341	13.419	-	-	5.767	1.453	1.152.627	2.707.859
21	Median			14.131					111		2.022	

2. Teil

Zeile	Stufen der Bruttobezüge in 1.000 EUR			Mit festen Sätzen versteuerte Bezüge gem. § 67 Abs. 3 bis 8 vor Abzug der SV -Beiträge		Pendlerpauschale gem. § 16 Abs. 1 Z.6		Einbehaltene Sozialversicherungsbeiträge insgesamt		Insgesamt einbehaltene Lohnsteuer		Jahreslohnsteuer: Median
								Fälle	1.000 EUR			
								Fälle	1.000 EUR	EUR	Fälle	1.000 EUR
2.7.7 Pensionistinnen (ohne Beamtinnen i.R.) mit ganzjährigen Bezügen												
1	0	bis unter	2	642	203	1	0	8.016	396	643	12	14
2	2	bis unter	4	466	357	1	0	12.866	1.836	553	30	51
3	4	bis unter	6	542	242	8	1	42.713	10.312	773	36	16
4	6	bis unter	8	768	368	14	1	56.891	19.077	1.254	85	24
5	8	bis unter	10	968	587	22	5	60.746	26.634	1.564	157	35
6	10	bis unter	12	1.296	749	37	10	78.592	43.682	2.140	282	36
7	12	bis unter	15	2.736	1.747	71	24	205.898	137.820	13.502	854	7
8	15	bis unter	18	2.169	2.250	113	40	114.391	95.192	109.238	28.904	243
9	18	bis unter	20	1.326	1.559	64	26	64.730	62.278	62.696	49.651	799
10	20	bis unter	25	2.624	4.150	173	70	126.751	143.526	126.095	198.649	1.516
11	25	bis unter	30	1.814	3.999	165	73	92.871	128.825	92.955	289.405	3.207
12	30	bis unter	35	1.286	3.854	133	62	56.001	91.165	56.283	258.828	4.723
13	35	bis unter	40	858	3.148	97	47	33.755	62.487	34.139	203.479	6.144
14	40	bis unter	50	1.053	5.082	105	60	32.924	70.309	33.595	266.372	8.077
15	50	bis unter	70	653	5.100	109	88	14.786	39.364	15.261	171.128	11.403
16	70	bis unter	100	191	2.445	34	31	3.840	14.457	3.971	71.430	18.104
17	100	bis unter	150	62	1.529	6	4	1.058	5.494	1.089	34.097	30.381
18	150	bis unter	200	G	G	G	G	G	G	G	G	G
19	200	und mehr		G	G	G	G	G	G	G	G	G
20	Insgesamt			19.468	38.531	1.154	543	1.007.083	954.868	556.010	1.591.162	1.735
21	Median			304			306		801		1.735	

Lohnsteuerstatistik 2018

2. Erhebungsmerkmale nach sozialer Stellung, Geschlecht, Bezugsdauer, Beschäftigungsausmaß und Bruttobezugsstufen

1. Teil

Zeile	Stufen der Bruttobezüge in 1.000 EUR			Bruttobezüge insgesamt		Jahresnetto-bezug: Median	darunter		Steuerfreie Bezüge gem. § 68		Bezüge gem. § 67 Abs. 1 und 2 vor Abzug der Sozialversicherungsbeiträge	
							Vollzeitbeschäftigung	Teilzeitbeschäftigung				
							Fälle	1.000 EUR	EUR	Fälle	Fälle	Fälle
2.7.8 Pensionistinnen (ohne Beamtinnen i.R.) mit nichtganzjährigen Bezügen												
1	0	bis unter	2	28.072	15.820	302	-	-	11	0	8.267	704
2	2	bis unter	4	9.453	27.640	2.694	-	-	30	1	5.715	1.721
3	4	bis unter	6	7.236	35.934	4.610	-	-	29	2	6.331	3.502
4	6	bis unter	8	6.410	44.590	6.500	-	-	22	2	6.141	4.819
5	8	bis unter	10	5.208	46.509	8.272	-	-	28	2	5.138	5.178
6	10	bis unter	12	4.108	44.942	10.111	-	-	17	1	4.082	5.324
7	12	bis unter	15	3.526	47.085	11.919	-	-	18	2	3.511	5.920
8	15	bis unter	18	2.089	34.271	14.233	-	-	13	1	2.083	4.325
9	18	bis unter	20	930	17.612	16.123	-	-	5	2	926	2.228
10	20	bis unter	25	1.361	30.253	18.244	-	-	10	2	1.358	3.898
11	25	bis unter	30	637	17.292	21.532	-	-	5	1	635	2.147
12	30	bis unter	35	321	10.344	25.258	-	-	1	1	318	1.329
13	35	bis unter	40	160	5.929	28.569	-	-	1	0	160	769
14	40	bis unter	50	167	7.369	33.603	-	-	-	-	165	874
15	50	bis unter	70	86	4.927	42.043	-	-	1	0	84	577
16	70	bis unter	100	35	2.800	55.075	-	-	-	-	34	297
17	100	bis unter	150	13	1.525	77.965	-	-	-	-	12	162
18	150	bis unter	200	G	G	G	G	G	G	G	G	G
19	200	und mehr		G	G	G	G	G	G	G	G	G
20	Insgesamt			69.818	395.972	3.116	-	-	191	18	44.965	43.853
21	Median				3.339					50		706

2. Teil

Zeile	Stufen der Bruttobezüge in 1.000 EUR			Mit festen Sätzen versteuerte Bezüge gem. § 67 Abs. 3 bis 8 vor Abzug der SV -Beiträge		Pendlerpauschale gem. § 16 Abs. 1 Z.6		Einbehaltene Sozialversicherungsbeiträge insgesamt		Insgesamt einbehaltene Lohnsteuer		Jahreslohnsteuer: Median				
								Fälle	1.000 EUR	Fälle	1.000 EUR		Fälle	1.000 EUR	Fälle	1.000 EUR
								Fälle	1.000 EUR	EUR	Fälle		1.000 EUR	EUR	Fälle	1.000 EUR
2.7.8 Pensionistinnen (ohne Beamtinnen i.R.) mit nichtganzjährigen Bezügen																
1	0	bis unter	2	2.421	796	-	-	9.227	510	3.840	186	23				
2	2	bis unter	4	641	685	2	0	7.746	1.125	3.189	569	123				
3	4	bis unter	6	562	630	3	1	6.591	1.630	2.455	777	216				
4	6	bis unter	8	499	626	9	2	6.118	2.125	2.504	871	197				
5	8	bis unter	10	460	624	5	0	5.068	2.273	2.595	1.102	302				
6	10	bis unter	12	361	615	3	2	4.031	2.217	2.499	1.313	386				
7	12	bis unter	15	294	580	5	1	3.473	2.342	3.132	2.654	696				
8	15	bis unter	18	201	630	4	1	2.041	1.681	2.068	2.873	1.234				
9	18	bis unter	20	88	321	3	0	912	859	924	1.835	1.923				
10	20	bis unter	25	142	572	5	1	1.326	1.452	1.352	3.803	2.789				
11	25	bis unter	30	95	743	2	0	600	766	628	2.572	4.182				
12	30	bis unter	35	45	289	-	-	300	455	320	1.704	5.458				
13	35	bis unter	40	27	254	-	-	141	231	158	1.071	6.999				
14	40	bis unter	50	33	477	2	1	147	284	165	1.413	8.711				
15	50	bis unter	70	13	308	-	-	80	163	86	1.116	12.740				
16	70	bis unter	100	6	277	-	-	30	92	35	731	20.452				
17	100	bis unter	150	-	-	1	0	11	34	13	451	35.370				
18	150	bis unter	200	G	G	G	G	G	G	G	G	G				
19	200	und mehr		G	G	G	G	G	G	G	G	G				
20	Insgesamt			5.888	8.427	44	9	47.847	18.263	25.969	25.514	329				
21	Median				378		136		300		329					

Lohnsteuerstatistik 2018

2. Erhebungsmerkmale nach sozialer Stellung, Geschlecht, Bezugsdauer, Beschäftigungsausmaß und Bruttobezugsstufen

1. Teil

Zeile	Stufen der Bruttobezüge in 1.000 EUR			Bruttobezüge insgesamt		Jahresnetto-bezug: Median	darunter		Steuerfreie Bezüge gem. § 68		Bezüge gem. § 67 Abs. 1 und 2 vor Abzug der Sozialversicherungsbeiträge	
							Vollzeitbeschäftigung	Teilzeitbeschäftigung				
							Fälle	1.000 EUR	EUR	Fälle	Fälle	Fälle
2.8 Beamte und Beamtinnen i.R. insgesamt												
1	0	bis unter	2	307	460	1.406	-	-	-	-	291	64
2	2	bis unter	4	766	2.344	2.550	-	-	-	-	758	334
3	4	bis unter	6	754	3.750	4.146	-	-	6	1	749	503
4	6	bis unter	8	827	5.813	5.974	-	-	13	1	823	764
5	8	bis unter	10	1.179	10.483	8.144	-	-	18	2	1.176	1.361
6	10	bis unter	12	984	10.844	9.732	-	-	21	4	983	1.495
7	12	bis unter	15	3.846	52.105	12.393	-	-	19	2	3.843	7.083
8	15	bis unter	18	5.604	92.663	15.110	-	-	21	3	5.604	13.160
9	18	bis unter	20	5.451	103.881	17.069	-	-	13	3	5.451	14.751
10	20	bis unter	25	19.474	440.860	19.547	-	-	39	5	19.470	62.711
11	25	bis unter	30	26.313	724.339	22.535	-	-	86	18	26.312	103.120
12	30	bis unter	35	29.713	968.894	25.709	-	-	107	31	29.713	137.998
13	35	bis unter	40	29.727	1.111.997	28.757	-	-	123	37	29.727	158.391
14	40	bis unter	50	45.468	2.039.396	33.264	-	-	266	155	45.468	290.143
15	50	bis unter	70	46.587	2.698.660	40.559	-	-	330	275	46.586	383.741
16	70	bis unter	100	15.960	1.293.706	54.047	-	-	181	113	15.960	183.392
17	100	bis unter	150	3.462	394.970	73.165	-	-	56	48	3.462	55.662
18	150	bis unter	200	205	34.021	103.328	-	-	9	18	205	4.677
19	200	und mehr		63	14.358	131.761	-	-	2	5	63	1.903
20	Insgesamt			236.690	10.003.546	29.706	-	-	1.310	721	236.644	1.421.251
21	Median			38.780					258		5.516	

2. Teil

Zeile	Stufen der Bruttobezüge in 1.000 EUR			Mit festen Sätzen versteuerte Bezüge gem. § 67 Abs. 3 bis 8 vor Abzug der SV -Beiträge		Pendlerpauschale gem. § 16 Abs. 1 Z.6		Einbehaltene Sozialversicherungsbeiträge insgesamt		Insgesamt einbehaltene Lohnsteuer		Jahreslohnsteuer: Median
2.8 Beamte und Beamtinnen i.R. insgesamt												
1	0	bis unter	2	9	1	-	-	287	32	190	14	71
2	2	bis unter	4	4	7	-	-	740	156	638	208	291
3	4	bis unter	6	15	32	-	-	714	235	595	347	560
4	6	bis unter	8	59	189	1	0	788	344	630	501	792
5	8	bis unter	10	58	177	-	-	970	504	630	645	1.107
6	10	bis unter	12	45	151	2	0	957	620	583	711	1.241
7	12	bis unter	15	82	224	1	1	3.672	3.084	1.353	1.451	814
8	15	bis unter	18	97	229	-	-	5.583	6.005	5.502	2.882	287
9	18	bis unter	20	88	150	3	1	5.447	6.750	5.397	4.897	776
10	20	bis unter	25	266	426	5	2	19.464	30.535	19.393	31.811	1.545
11	25	bis unter	30	393	575	19	8	26.309	50.150	26.278	80.828	3.093
12	30	bis unter	35	452	738	27	10	29.708	67.110	29.710	138.040	4.714
13	35	bis unter	40	516	980	46	18	29.726	76.464	29.724	179.082	6.059
14	40	bis unter	50	1.110	3.085	162	66	45.464	139.991	45.464	383.180	8.435
15	50	bis unter	70	1.196	3.899	195	75	46.587	186.792	46.574	595.538	12.545
16	70	bis unter	100	568	1.838	69	37	15.960	87.843	15.946	328.075	20.107
17	100	bis unter	150	197	1.168	17	13	3.462	25.283	3.448	111.304	31.902
18	150	bis unter	200	23	394	5	6	205	2.719	205	9.928	48.837
19	200	und mehr		6	463	-	-	63	1.396	63	4.434	69.546
20	Insgesamt			5.184	14.726	552	236	236.106	686.010	232.323	1.873.876	6.511
21	Median			1.651		246		2.657		6.511		

Lohnsteuerstatistik 2018

2. Erhebungsmerkmale nach sozialer Stellung, Geschlecht, Bezugsdauer, Beschäftigungsausmaß und Bruttobezugsstufen

1. Teil

Zeile	Stufen der Bruttobezüge in 1.000 EUR			Bruttobezüge insgesamt		Jahresnetto-bezug: Median	darunter		Steuerfreie Bezüge gem. § 68		Bezüge gem. § 67 Abs. 1 und 2 vor Abzug der Sozialversicherungsbeiträge	
							Vollzeitbeschäftigung	Teilzeitbeschäftigung				
							Fälle	1.000 EUR	EUR	Fälle	Fälle	Fälle
2.8.3 Beamte i.R. (Männer)												
1	0	bis unter	2	53	84	1.508	-	-	-	-	50	12
2	2	bis unter	4	286	861	2.416	-	-	-	-	283	134
3	4	bis unter	6	304	1.510	4.009	-	-	2	1	301	207
4	6	bis unter	8	351	2.464	5.770	-	-	8	1	349	323
5	8	bis unter	10	474	4.212	8.094	-	-	7	1	474	536
6	10	bis unter	12	355	3.912	9.415	-	-	9	3	355	532
7	12	bis unter	15	866	11.703	12.208	-	-	8	1	864	1.587
8	15	bis unter	18	1.380	23.006	15.272	-	-	10	3	1.380	3.255
9	18	bis unter	20	1.914	36.548	17.254	-	-	7	1	1.914	5.177
10	20	bis unter	25	8.044	183.184	19.709	-	-	18	2	8.043	26.040
11	25	bis unter	30	13.894	382.670	22.541	-	-	60	12	13.894	54.488
12	30	bis unter	35	15.820	516.115	25.723	-	-	66	21	15.820	73.503
13	35	bis unter	40	16.939	634.414	28.788	-	-	93	25	16.939	90.361
14	40	bis unter	50	24.265	1.085.325	33.137	-	-	213	130	24.265	154.270
15	50	bis unter	70	27.977	1.633.961	40.893	-	-	276	248	27.976	232.332
16	70	bis unter	100	11.664	949.659	54.219	-	-	126	83	11.664	134.757
17	100	bis unter	150	2.890	330.462	73.219	-	-	44	36	2.890	46.664
18	150	bis unter	200	179	29.661	102.765	-	-	8	17	179	4.098
19	200	und mehr		58	13.314	131.511	-	-	2	5	58	1.754
20	Insgesamt			127.713	5.843.065	31.104	-	-	957	589	127.698	830.030
21	Median				41.115					330		5.840

2. Teil

Zeile	Stufen der Bruttobezüge in 1.000 EUR			Mit festen Sätzen versteuerte Bezüge gem. § 67 Abs. 3 bis 8 vor Abzug der SV -Beiträge		Pendlerpauschale gem. § 16 Abs. 1 Z.6		Einbehaltene Sozialversicherungsbeiträge insgesamt		Insgesamt einbehaltene Lohnsteuer		Jahreslohnsteuer: Median
								Fälle	1.000 EUR	EUR	Fälle	1.000 EUR
2.8.3 Beamte i.R. (Männer)												
1	0	bis unter	2	2	0	-	-	48	6	36	3	102
2	2	bis unter	4	2	4	-	-	274	55	257	95	372
3	4	bis unter	6	6	13	-	-	295	95	243	174	749
4	6	bis unter	8	34	118	1	0	328	142	283	268	983
5	8	bis unter	10	45	154	-	-	366	187	264	321	1.232
6	10	bis unter	12	38	134	-	-	341	213	240	330	1.359
7	12	bis unter	15	50	161	-	-	780	634	469	717	1.611
8	15	bis unter	18	55	158	-	-	1.372	1.332	1.356	1.128	417
9	18	bis unter	20	47	95	-	-	1.911	2.205	1.901	1.894	801
10	20	bis unter	25	169	291	2	1	8.036	12.675	8.032	13.407	1.582
11	25	bis unter	30	260	375	12	4	13.893	26.617	13.886	42.733	3.080
12	30	bis unter	35	317	473	13	2	15.818	35.679	15.820	73.945	4.720
13	35	bis unter	40	358	671	38	12	16.938	43.217	16.938	102.797	6.084
14	40	bis unter	50	751	2.075	132	48	24.262	74.070	24.264	203.961	8.368
15	50	bis unter	70	789	2.533	159	59	27.977	113.157	27.976	363.640	12.775
16	70	bis unter	100	424	1.019	53	26	11.664	64.171	11.651	242.901	20.391
17	100	bis unter	150	155	690	15	12	2.890	20.905	2.877	93.877	32.074
18	150	bis unter	200	20	106	5	6	179	2.441	179	8.740	48.837
19	200	und mehr		6	463	-	-	58	1.304	58	4.119	70.186
20	Insgesamt			3.528	9.531	430	170	127.430	399.103	126.730	1.155.050	7.221
21	Median				1.246			232	2.795		7.221	

Lohnsteuerstatistik 2018

2. Erhebungsmerkmale nach sozialer Stellung, Geschlecht, Bezugsdauer, Beschäftigungsausmaß und Bruttobezugsstufen

1. Teil

Zeile	Stufen der Bruttobezüge in 1.000 EUR			Bruttobezüge insgesamt		Jahresnetto-bezug: Median	darunter		Steuerfreie Bezüge gem. § 68		Bezüge gem. § 67 Abs. 1 und 2 vor Abzug der Sozialversicherungsbeiträge	
							Vollzeitbeschäftigung	Teilzeitbeschäftigung				
							Fälle	1.000 EUR	EUR	Fälle	Fälle	Fälle
2.8.4 Beamte i.R. (Männer) mit ganzjährigen Bezügen												
1	0	bis unter	2	G	G	G	G	G	G	G	G	G
2	2	bis unter	4	10	33	3.288	-	-	-	-	10	4
3	4	bis unter	6	40	203	4.931	-	-	-	-	38	26
4	6	bis unter	8	65	459	6.829	-	-	4	0	64	60
5	8	bis unter	10	221	1.923	8.290	-	-	7	1	221	232
6	10	bis unter	12	124	1.366	10.643	-	-	8	2	124	188
7	12	bis unter	15	488	6.610	12.835	-	-	7	0	486	879
8	15	bis unter	18	1.045	17.518	15.628	-	-	9	3	1.045	2.491
9	18	bis unter	20	1.678	32.066	17.328	-	-	6	0	1.678	4.549
10	20	bis unter	25	7.554	172.115	19.798	-	-	18	2	7.553	24.501
11	25	bis unter	30	13.502	372.016	22.569	-	-	60	12	13.502	53.000
12	30	bis unter	35	15.518	506.350	25.750	-	-	66	21	15.518	72.134
13	35	bis unter	40	16.745	627.184	28.801	-	-	93	25	16.745	89.343
14	40	bis unter	50	24.026	1.074.724	33.150	-	-	213	130	24.026	152.769
15	50	bis unter	70	27.802	1.624.017	40.902	-	-	276	248	27.802	230.946
16	70	bis unter	100	11.615	945.709	54.229	-	-	126	83	11.615	134.195
17	100	bis unter	150	2.880	329.226	73.210	-	-	44	36	2.880	46.492
18	150	bis unter	200	G	G	G	G	G	G	G	G	G
19	200	und mehr		58	13.314	131.511	-	-	2	5	58	1.754
20	Insgesamt			123.551	5.754.346	31.478	-	-	947	586	123.544	817.655
21	Median				41.718					332		5.928

2. Teil

Zeile	Stufen der Bruttobezüge in 1.000 EUR			Mit festen Sätzen versteuerte Bezüge gem. § 67 Abs. 3 bis 8 vor Abzug der SV -Beiträge		Pendlerpauschale gem. § 16 Abs. 1 Z.6		Einbehaltene Sozialversicherungsbeiträge insgesamt		Insgesamt einbehaltene Lohnsteuer		Jahreslohnsteuer: Median				
								Fälle	1.000 EUR	Fälle	1.000 EUR		Fälle	1.000 EUR	Fälle	1.000 EUR
								Fälle	1.000 EUR	Fälle	1.000 EUR		Fälle	1.000 EUR	Fälle	1.000 EUR
2.8.4 Beamte i.R. (Männer) mit ganzjährigen Bezügen																
1	0	bis unter	2	G	G	G	G	G	G	G	G	G				
2	2	bis unter	4	-	-	-	-	7	1	1	0	195				
3	4	bis unter	6	1	0	-	-	33	8	6	3	78				
4	6	bis unter	8	1	0	-	-	45	13	11	1	49				
5	8	bis unter	10	3	0	-	-	113	37	17	3	51				
6	10	bis unter	12	2	0	-	-	110	44	12	4	186				
7	12	bis unter	15	9	1	-	-	402	284	96	15	81				
8	15	bis unter	18	15	2	-	-	1.037	958	1.021	325	325				
9	18	bis unter	20	21	5	-	-	1.675	1.893	1.665	1.225	775				
10	20	bis unter	25	101	37	2	1	7.546	11.904	7.542	11.698	1.534				
11	25	bis unter	30	201	151	12	4	13.501	25.879	13.494	40.954	3.064				
12	30	bis unter	35	265	279	13	2	15.516	34.993	15.518	72.159	4.711				
13	35	bis unter	40	326	545	38	12	16.744	42.715	16.744	101.383	6.079				
14	40	bis unter	50	723	1.959	132	48	24.023	73.325	24.025	201.626	8.355				
15	50	bis unter	70	768	2.410	159	59	27.802	112.456	27.801	361.253	12.770				
16	70	bis unter	100	419	995	53	26	11.615	63.896	11.602	241.812	20.380				
17	100	bis unter	150	153	683	15	12	2.880	20.790	2.867	93.537	32.069				
18	150	bis unter	200	G	G	G	G	G	G	G	G	G				
19	200	und mehr		6	463	-	-	58	1.304	58	4.119	70.186				
20	Insgesamt			3.034	7.636	429	169	123.286	392.938	122.658	1.138.848	7.401				
21	Median				397		232		2.838		7.401					

Lohnsteuerstatistik 2018

2. Erhebungsmerkmale nach sozialer Stellung, Geschlecht, Bezugsdauer, Beschäftigungsausmaß und Bruttobezugsstufen

1. Teil

Zeile	Stufen der Bruttobezüge in 1.000 EUR			Bruttobezüge insgesamt		Jahresnetto-bezug: Median	darunter		Steuerfreie Bezüge gem. § 68		Bezüge gem. § 67 Abs. 1 und 2 vor Abzug der Sozialversicherungsbeiträge	
							Vollzeitbeschäftigung	Teilzeitbeschäftigung				
							Fälle	1.000 EUR				
2.8.5 Beamte i.R. (Männer) mit nichtganzzährigen Bezügen												
1	0	bis unter	2	G	G	G	G	G	G	G	G	G
2	2	bis unter	4	276	827	2.402	-	-	-	-	273	130
3	4	bis unter	6	264	1.306	3.930	-	-	2	1	263	181
4	6	bis unter	8	286	2.004	5.584	-	-	4	0	285	263
5	8	bis unter	10	253	2.289	7.162	-	-	-	-	253	304
6	10	bis unter	12	231	2.546	8.805	-	-	1	1	231	344
7	12	bis unter	15	378	5.093	10.649	-	-	1	0	378	708
8	15	bis unter	18	335	5.488	12.818	-	-	1	0	335	765
9	18	bis unter	20	236	4.482	14.935	-	-	1	1	236	629
10	20	bis unter	25	490	11.069	17.484	-	-	-	-	490	1.539
11	25	bis unter	30	392	10.654	20.837	-	-	-	-	392	1.488
12	30	bis unter	35	302	9.765	24.098	-	-	-	-	302	1.369
13	35	bis unter	40	194	7.230	27.508	-	-	-	-	194	1.018
14	40	bis unter	50	239	10.601	31.441	-	-	-	-	239	1.501
15	50	bis unter	70	175	9.944	38.542	-	-	-	-	174	1.386
16	70	bis unter	100	49	3.950	51.689	-	-	-	-	49	562
17	100	bis unter	150	10	1.236	78.552	-	-	-	-	10	172
18	150	bis unter	200	G	G	G	G	G	G	G	G	G
19	200	und mehr		-	-	-	-	-	-	-	-	-
20	Insgesamt			4.162	88.718	13.950	-	-	10	3	4.154	12.375
21	Median			18.034				62		2.535		

2. Teil

Zeile	Stufen der Bruttobezüge in 1.000 EUR			Mit festen Sätzen versteuerte Bezüge gem. § 67 Abs. 3 bis 8 vor Abzug der SV -Beiträge		Pendlerpauschale gem. § 16 Abs. 1 Z.6		Einbehaltene Sozialversicherungsbeiträge insgesamt		Insgesamt einbehaltene Lohnsteuer		Jahreslohnsteuer: Median		
								Fälle	1.000 EUR				Fälle	1.000 EUR
								Fälle	1.000 EUR				Fälle	1.000 EUR
2.8.5 Beamte i.R. (Männer) mit nichtganzzährigen Bezügen														
1	0	bis unter	2	G	G	G	G	G	G	G	G	G		
2	2	bis unter	4	2	4	-	-	267	54	256	95	375		
3	4	bis unter	6	5	12	-	-	262	87	237	171	754		
4	6	bis unter	8	33	117	1	0	283	129	272	266	997		
5	8	bis unter	10	42	154	-	-	253	150	247	318	1.265		
6	10	bis unter	12	36	133	-	-	231	168	228	325	1.384		
7	12	bis unter	15	41	160	-	-	378	350	373	703	1.936		
8	15	bis unter	18	40	155	-	-	335	374	335	803	2.401		
9	18	bis unter	20	26	91	-	-	236	312	236	670	2.856		
10	20	bis unter	25	68	254	-	-	490	771	490	1.709	3.423		
11	25	bis unter	30	59	225	-	-	392	738	392	1.779	4.346		
12	30	bis unter	35	52	194	-	-	302	686	302	1.786	5.755		
13	35	bis unter	40	32	126	-	-	194	503	194	1.414	7.194		
14	40	bis unter	50	28	117	-	-	239	745	239	2.335	9.783		
15	50	bis unter	70	21	122	-	-	175	701	175	2.387	13.574		
16	70	bis unter	100	5	24	-	-	49	275	49	1.089	21.566		
17	100	bis unter	150	2	7	-	-	10	115	10	340	33.430		
18	150	bis unter	200	G	G	G	G	G	G	G	G	G		
19	200	und mehr		-	-	-	-	-	-	-	-	-		
20	Insgesamt			494	1.895	1	0	4.144	6.166	4.072	16.202	2.699		
21	Median			3.904		214		1.231		2.699				

Lohnsteuerstatistik 2018

2. Erhebungsmerkmale nach sozialer Stellung, Geschlecht, Bezugsdauer, Beschäftigungsausmaß und Bruttobezugsstufen

1. Teil

Zeile	Stufen der Bruttobezüge in 1.000 EUR			Bruttobezüge insgesamt		Jahresnetto-bezug: Median	darunter		Steuerfreie Bezüge gem. § 68		Bezüge gem. § 67 Abs. 1 und 2 vor Abzug der Sozialversicherungsbeiträge	
							Vollzeitbeschäftigung	Teilzeitbeschäftigung				
							Fälle	1.000 EUR	EUR	Fälle	Fälle	Fälle
2.8.6 Beamtinnen i.R.												
1	0	bis unter	2	254	376	1.390	-	-	-	-	241	52
2	2	bis unter	4	480	1.483	2.681	-	-	-	-	475	200
3	4	bis unter	6	450	2.241	4.231	-	-	4	0	448	297
4	6	bis unter	8	476	3.350	6.114	-	-	5	0	474	440
5	8	bis unter	10	705	6.271	8.171	-	-	11	1	702	825
6	10	bis unter	12	629	6.933	9.878	-	-	12	1	628	963
7	12	bis unter	15	2.980	40.402	12.447	-	-	11	1	2.979	5.497
8	15	bis unter	18	4.224	69.658	15.050	-	-	11	1	4.224	9.905
9	18	bis unter	20	3.537	67.333	16.990	-	-	6	2	3.537	9.573
10	20	bis unter	25	11.430	257.676	19.457	-	-	21	3	11.427	36.670
11	25	bis unter	30	12.419	341.668	22.529	-	-	26	6	12.418	48.632
12	30	bis unter	35	13.893	452.779	25.693	-	-	41	10	13.893	64.495
13	35	bis unter	40	12.788	477.583	28.678	-	-	30	12	12.788	68.029
14	40	bis unter	50	21.203	954.071	33.408	-	-	53	25	21.203	135.873
15	50	bis unter	70	18.610	1.064.699	40.094	-	-	54	27	18.610	151.409
16	70	bis unter	100	4.296	344.047	53.622	-	-	55	30	4.296	48.634
17	100	bis unter	150	572	64.508	72.899	-	-	12	12	572	8.998
18	150	bis unter	200	26	4.359	108.302	-	-	1	1	26	579
19	200	und mehr		5	1.044	131.761	-	-	-	-	5	149
20	Insgesamt			108.977	4.160.481	27.916	-	-	353	132	108.946	591.221
21	Median				36.023					152		5.133

2. Teil

Zeile	Stufen der Bruttobezüge in 1.000 EUR			Mit festen Sätzen versteuerte Bezüge gem. § 67 Abs. 3 bis 8 vor Abzug der SV -Beiträge		Pendlerpauschale gem. § 16 Abs. 1 Z.6		Einbehaltene Sozialversicherungsbeiträge insgesamt		Insgesamt einbehaltene Lohnsteuer		Jahreslohnsteuer: Median
								Fälle	1.000 EUR	Fälle	1.000 EUR	
2.8.6 Beamtinnen i.R.												
1	0	bis unter	2	7	1	-	-	239	25	154	11	68
2	2	bis unter	4	2	4	-	-	466	100	381	113	256
3	4	bis unter	6	9	19	-	-	419	140	352	173	450
4	6	bis unter	8	25	71	-	-	460	202	347	233	603
5	8	bis unter	10	13	24	-	-	604	317	366	324	824
6	10	bis unter	12	7	17	2	0	616	407	343	381	1.017
7	12	bis unter	15	32	62	1	1	2.892	2.451	884	733	438
8	15	bis unter	18	42	71	-	-	4.211	4.673	4.146	1.754	249
9	18	bis unter	20	41	55	3	1	3.536	4.544	3.496	3.003	762
10	20	bis unter	25	97	134	3	1	11.428	17.860	11.361	18.404	1.530
11	25	bis unter	30	133	200	7	5	12.416	23.533	12.392	38.096	3.110
12	30	bis unter	35	135	265	14	8	13.890	31.431	13.890	64.095	4.708
13	35	bis unter	40	158	309	8	6	12.788	33.247	12.786	76.284	6.020
14	40	bis unter	50	359	1.010	30	18	21.202	65.921	21.200	179.220	8.513
15	50	bis unter	70	407	1.367	36	16	18.610	73.635	18.598	231.898	12.193
16	70	bis unter	100	144	820	16	11	4.296	23.672	4.295	85.174	19.390
17	100	bis unter	150	42	478	2	1	572	4.378	571	17.427	30.695
18	150	bis unter	200	3	288	-	-	26	278	26	1.188	48.700
19	200	und mehr		-	-	-	-	5	92	5	315	66.227
20	Insgesamt			1.656	5.195	122	66	108.676	286.907	105.593	718.826	5.775
21	Median				2.002		340		2.495		5.775	

Lohnsteuerstatistik 2018

2. Erhebungsmerkmale nach sozialer Stellung, Geschlecht, Bezugsdauer, Beschäftigungsausmaß und Bruttobezugsstufen

1. Teil

Zeile	Stufen der Bruttobezüge in 1.000 EUR			Bruttobezüge insgesamt		Jahresnetto-bezug: Median	darunter		Steuerfreie Bezüge gem. § 68		Bezüge gem. § 67 Abs. 1 und 2 vor Abzug der Sozialversicherungsbeiträge	
							Vollzeitbeschäftigung	Teilzeitbeschäftigung	Fälle	1.000 EUR	Fälle	1.000 EUR
							Fälle	Fälle				
2.8.7 Beamtinnen i.R. mit ganzjährigen Bezügen												
1	0	bis unter	2	20	32	1.506	-	-	-	-	19	4
2	2	bis unter	4	38	119	2.940	-	-	-	-	37	16
3	4	bis unter	6	58	293	4.737	-	-	1	0	57	39
4	6	bis unter	8	132	947	6.798	-	-	5	0	132	130
5	8	bis unter	10	343	3.029	8.322	-	-	10	1	341	388
6	10	bis unter	12	280	3.108	10.562	-	-	9	1	279	428
7	12	bis unter	15	2.528	34.308	12.691	-	-	10	1	2.527	4.641
8	15	bis unter	18	3.839	63.328	15.157	-	-	10	1	3.839	9.019
9	18	bis unter	20	3.309	62.997	17.031	-	-	6	2	3.309	8.965
10	20	bis unter	25	10.917	246.164	19.509	-	-	20	3	10.914	35.050
11	25	bis unter	30	12.097	332.817	22.556	-	-	26	6	12.096	47.380
12	30	bis unter	35	13.676	445.777	25.712	-	-	41	10	13.676	63.516
13	35	bis unter	40	12.649	472.385	28.690	-	-	30	12	12.649	67.294
14	40	bis unter	50	21.020	945.864	33.417	-	-	53	25	21.020	134.713
15	50	bis unter	70	18.516	1.059.458	40.101	-	-	54	27	18.516	150.666
16	70	bis unter	100	4.282	342.948	53.628	-	-	55	30	4.282	48.478
17	100	bis unter	150	G	G	G	G	G	G	G	G	G
18	150	bis unter	200	G	G	G	G	G	G	G	G	G
19	200	und mehr		5	1.044	131.761	-	-	-	-	5	149
20	Insgesamt			104.304	4.083.076	28.387	-	-	343	131	104.293	580.419
21	Median				36.750					155		5.234

2. Teil

Zeile	Stufen der Bruttobezüge in 1.000 EUR			Mit festen Sätzen versteuerte Bezüge gem. § 67 Abs. 3 bis 8 vor Abzug der SV -Beiträge		Pendlerpauschale gem. § 16 Abs. 1 Z.6		Einbehaltene Sozialversicherungsbeiträge insgesamt		Insgesamt einbehaltene Lohnsteuer		Jahreslohnsteuer: Median				
								Fälle	1.000 EUR	Fälle	1.000 EUR		Fälle	1.000 EUR	Fälle	1.000 EUR
								Fälle	1.000 EUR	Fälle	1.000 EUR		Fälle	1.000 EUR	Fälle	1.000 EUR
2.8.7 Beamtinnen i.R. mit ganzjährigen Bezügen																
1	0	bis unter	2	1	0	-	-	18	2	9	1	62				
2	2	bis unter	4	-	-	-	-	29	5	17	3	196				
3	4	bis unter	6	1	0	-	-	38	11	12	5	383				
4	6	bis unter	8	6	1	-	-	120	42	40	16	319				
5	8	bis unter	10	6	3	-	-	244	96	46	12	114				
6	10	bis unter	12	3	5	1	0	269	143	40	18	370				
7	12	bis unter	15	15	3	1	1	2.440	2.027	445	95	81				
8	15	bis unter	18	23	6	-	-	3.826	4.236	3.761	1.031	220				
9	18	bis unter	20	28	9	3	1	3.308	4.247	3.269	2.464	749				
10	20	bis unter	25	77	65	3	1	10.915	17.056	10.849	16.743	1.504				
11	25	bis unter	30	119	145	6	5	12.094	22.910	12.070	36.650	3.090				
12	30	bis unter	35	126	226	14	8	13.673	30.936	13.673	62.812	4.699				
13	35	bis unter	40	151	282	8	6	12.649	32.876	12.647	75.279	6.015				
14	40	bis unter	50	349	974	30	18	21.019	65.336	21.017	177.485	8.503				
15	50	bis unter	70	402	1.354	36	16	18.516	73.260	18.504	230.720	12.190				
16	70	bis unter	100	144	820	16	11	4.282	23.595	4.281	84.894	19.390				
17	100	bis unter	150	G	G	G	G	G	G	G	G	G				
18	150	bis unter	200	G	G	G	G	G	G	G	G	G				
19	200	und mehr		-	-	-	-	5	92	5	315	66.227				
20	Insgesamt			1.495	4.499	120	66	104.040	281.509	101.279	707.075	5.945				
21	Median				1.329		344		2.548		5.945					

Lohnsteuerstatistik 2018

2. Erhebungsmerkmale nach sozialer Stellung, Geschlecht, Bezugsdauer, Beschäftigungsausmaß und Bruttobezugsstufen

1. Teil

Zeile	Stufen der Bruttobezüge in 1.000 EUR			Bruttobezüge insgesamt		Jahresnetto-bezug: Median	darunter		Steuerfreie Bezüge gem. § 68		Bezüge gem. § 67 Abs. 1 und 2 vor Abzug der Sozialversicherungsbeiträge	
							Vollzeitbeschäftigung	Teilzeitbeschäftigung				
							Fälle	1.000 EUR	EUR	Fälle	Fälle	Fälle

2.8.8 Beamtinnen i.R. mit nichtganzzährigen Bezügen

1	0	bis unter	2	234	345	1.382	-	-	-	-	222	48
2	2	bis unter	4	442	1.365	2.667	-	-	-	-	438	184
3	4	bis unter	6	392	1.947	4.163	-	-	3	0	391	258
4	6	bis unter	8	344	2.403	5.820	-	-	-	-	342	310
5	8	bis unter	10	362	3.242	7.443	-	-	1	0	361	437
6	10	bis unter	12	349	3.824	9.158	-	-	3	0	349	535
7	12	bis unter	15	452	6.095	11.133	-	-	1	0	452	856
8	15	bis unter	18	385	6.330	13.505	-	-	1	0	385	885
9	18	bis unter	20	228	4.336	15.422	-	-	-	-	228	608
10	20	bis unter	25	513	11.512	17.624	-	-	1	0	513	1.620
11	25	bis unter	30	322	8.852	21.023	-	-	-	-	322	1.251
12	30	bis unter	35	217	7.001	23.819	-	-	-	-	217	979
13	35	bis unter	40	139	5.197	27.465	-	-	-	-	139	735
14	40	bis unter	50	183	8.207	32.011	-	-	-	-	183	1.160
15	50	bis unter	70	94	5.241	38.786	-	-	-	-	94	743
16	70	bis unter	100	14	1.099	50.118	-	-	-	-	14	156
17	100	bis unter	150	G	G	G	G	G	G	G	G	G
18	150	bis unter	200	G	G	G	G	G	G	G	G	G
19	200	und mehr		-	-	-	-	-	-	-	-	-
20	Insgesamt			4.673	77.406	11.047	-	-	10	1	4.653	10.802
21	Median				13.357					35		1.878

2. Teil

Zeile	Stufen der Bruttobezüge in 1.000 EUR			Mit festen Sätzen versteuerte Bezüge gem. § 67 Abs. 3 bis 8 vor Abzug der SV -Beiträge		Pendlerpauschale gem. § 16 Abs. 1 Z.6		Einbehaltene Sozialversicherungsbeiträge insgesamt		Insgesamt einbehaltene Lohnsteuer		Jahreslohnsteuer: Median
				Fälle	1.000 EUR	Fälle	1.000 EUR	Fälle	1.000 EUR	Fälle	1.000 EUR	

2.8.8 Beamtinnen i.R. mit nichtganzzährigen Bezügen

1	0	bis unter	2	6	1	-	-	221	23	145	10	69
2	2	bis unter	4	2	4	-	-	437	95	364	110	258
3	4	bis unter	6	8	19	-	-	381	129	340	168	451
4	6	bis unter	8	19	70	-	-	340	160	307	216	641
5	8	bis unter	10	7	21	-	-	360	221	320	312	1.054
6	10	bis unter	12	4	12	1	0	347	265	303	364	1.125
7	12	bis unter	15	17	60	-	-	452	424	439	639	1.370
8	15	bis unter	18	19	66	-	-	385	437	385	723	1.928
9	18	bis unter	20	13	46	-	-	228	298	227	539	2.389
10	20	bis unter	25	20	69	-	-	513	804	512	1.661	3.166
11	25	bis unter	30	14	55	1	0	322	624	322	1.446	4.367
12	30	bis unter	35	9	39	-	-	217	495	217	1.283	5.879
13	35	bis unter	40	7	27	-	-	139	371	139	1.006	7.309
14	40	bis unter	50	10	35	-	-	183	585	183	1.734	9.467
15	50	bis unter	70	5	13	-	-	94	375	94	1.177	12.744
16	70	bis unter	100	-	-	-	-	14	77	14	281	19.489
17	100	bis unter	150	G	G	G	G	G	G	G	G	G
18	150	bis unter	200	G	G	G	G	G	G	G	G	G
19	200	und mehr		-	-	-	-	-	-	-	-	-
20	Insgesamt			161	696	2	0	4.636	5.398	4.314	11.751	1.630
21	Median				3.904		76		930		1.630	

Lohnsteuerstatistik 2018

3. Erhebungsmerkmale nach Bundesländern, Bezugsarten, Geschlecht und Bruttobezugsstufen

1. Teil

Zeile	Stufen der Bruttobezüge in 1.000 EUR			Bruttobezüge insgesamt		Jahresnetto-bezug: Median	darunter		Steuerfreie Bezüge gem. § 68		Bezüge gem. § 67 Abs. 1 und 2 vor Abzug der Sozialversicherungsbeiträge	
							Vollzeitbeschäftigung	Teilzeitbeschäftigung				
							Fälle	1.000 EUR	EUR	Fälle	Fälle	Fälle
3.2 Arbeitnehmer und Arbeitnehmerinnen insgesamt - Burgenland												
1	0	bis unter	2	8.725	7.917	764	2.548	5.292	720	36	6.151	806
2	2	bis unter	4	4.732	13.973	2.598	1.751	2.797	898	104	4.186	1.575
3	4	bis unter	6	3.700	18.606	4.450	930	2.634	694	117	3.465	2.265
4	6	bis unter	8	3.192	22.147	5.991	839	2.202	745	161	3.047	2.749
5	8	bis unter	10	3.169	28.563	7.630	1.142	1.953	805	205	3.003	3.544
6	10	bis unter	12	3.344	36.799	9.230	1.181	2.080	922	284	3.298	4.857
7	12	bis unter	15	5.668	76.604	11.275	2.134	3.400	1.858	643	5.613	10.195
8	15	bis unter	18	6.389	105.482	13.629	2.308	3.967	2.305	1.024	6.357	14.141
9	18	bis unter	20	4.165	79.048	15.552	1.563	2.530	1.676	818	4.151	10.585
10	20	bis unter	25	11.499	259.088	17.838	6.214	5.143	5.166	3.323	11.473	34.575
11	25	bis unter	30	13.056	359.946	20.977	9.373	3.662	6.419	5.252	12.989	47.231
12	30	bis unter	35	13.486	437.941	23.915	11.135	2.339	7.617	8.280	13.449	56.916
13	35	bis unter	40	11.987	448.553	26.914	10.384	1.596	7.168	9.954	11.975	57.726
14	40	bis unter	50	16.500	735.584	31.102	14.682	1.801	10.689	19.086	16.482	93.127
15	50	bis unter	70	17.199	1.007.529	38.864	16.277	895	11.451	23.634	17.193	126.432
16	70	bis unter	100	7.507	610.385	51.072	7.495	-	5.108	7.935	7.500	75.725
17	100	bis unter	150	2.675	316.446	72.147	2.672	-	1.750	2.845	2.672	38.012
18	150	bis unter	200	568	96.674	101.617	568	-	365	744	568	10.888
19	200	und mehr		356	110.243	160.740	356	-	214	303	356	10.353
20	Insgesamt			137.917	4.771.528	22.731	93.552	42.291	66.570	84.748	133.928	601.702
21	Median			30.483			726			4.014		

2. Teil

Zeile	Stufen der Bruttobezüge in 1.000 EUR			Mit festen Sätzen versteuerte Bezüge gem. § 67 Abs. 3 bis 8 vor Abzug der SV -Beiträge		Pendlerpauschale gem. § 16 Abs. 1 Z.6		Einbehaltene Sozialversicherungsbeiträge insgesamt		Insgesamt einbehaltene Lohnsteuer		Jahreslohnsteuer: Median
3.2 Arbeitnehmer und Arbeitnehmerinnen insgesamt - Burgenland												
1	0	bis unter	2	650	290	133	22	5.011	765	2.241	90	26
2	2	bis unter	4	318	353	226	63	3.547	1.398	1.832	223	98
3	4	bis unter	6	274	343	228	94	2.506	1.633	1.445	275	147
4	6	bis unter	8	293	407	283	142	2.896	2.718	1.546	437	208
5	8	bis unter	10	314	441	297	192	3.096	3.817	1.553	565	256
6	10	bis unter	12	298	421	370	277	3.307	5.292	1.676	701	309
7	12	bis unter	15	480	788	758	643	5.648	11.301	3.355	1.543	311
8	15	bis unter	18	569	1.029	1.005	999	6.385	15.943	6.052	2.612	183
9	18	bis unter	20	372	711	792	873	4.158	12.177	4.085	2.506	425
10	20	bis unter	25	1.111	2.400	2.821	3.347	11.489	42.123	11.398	12.010	958
11	25	bis unter	30	1.541	3.911	4.115	5.456	13.046	62.233	13.035	23.850	1.800
12	30	bis unter	35	1.738	5.117	4.875	7.010	13.470	76.899	13.478	37.601	2.842
13	35	bis unter	40	1.729	5.265	5.012	7.609	11.974	78.527	11.983	46.275	3.945
14	40	bis unter	50	2.324	9.226	7.379	13.066	16.470	127.171	16.496	91.260	5.530
15	50	bis unter	70	2.429	14.764	8.254	14.534	17.166	167.198	17.192	164.209	9.425
16	70	bis unter	100	1.141	17.998	3.072	5.689	7.500	90.556	7.490	125.855	16.510
17	100	bis unter	150	468	16.144	847	1.599	2.671	35.667	2.662	80.164	29.679
18	150	bis unter	200	109	7.399	159	292	566	8.000	566	28.046	51.696
19	200	und mehr		98	12.791	49	79	356	4.563	353	37.839	85.669
20	Insgesamt			16.256	99.797	40.675	61.986	131.262	747.981	118.438	656.060	3.110
21	Median			1.486		1.476		5.500		3.110		

Lohnsteuerstatistik 2018

3. Erhebungsmerkmale nach Bundesländern, Bezugsarten, Geschlecht und Bruttobezugsstufen

1. Teil

Zeile	Stufen der Bruttobezüge in 1.000 EUR			Bruttobezüge insgesamt		Jahresnetto-bezug: Median	darunter		Steuerfreie Bezüge gem. § 68		Bezüge gem. § 67 Abs. 1 und 2 vor Abzug der Sozialversicherungsbeiträge	
							Vollzeitbeschäftigung	Teilzeitbeschäftigung				
							Fälle	1.000 EUR	EUR	Fälle	Fälle	Fälle
3.2 Arbeitnehmer und Arbeitnehmerinnen insgesamt - Kärnten												
1	0	bis unter	2	19.113	16.655	727	4.961	12.504	2.710	159	12.001	1.510
2	2	bis unter	4	11.304	33.302	2.585	4.053	6.907	2.918	309	9.830	3.609
3	4	bis unter	6	9.117	45.735	4.424	2.463	6.382	2.642	445	8.589	5.492
4	6	bis unter	8	7.070	49.085	5.948	2.186	4.641	2.508	522	6.805	6.033
5	8	bis unter	10	7.258	65.545	7.606	2.925	4.175	2.713	715	7.034	8.193
6	10	bis unter	12	7.847	86.523	9.246	3.284	4.430	3.106	927	7.750	11.187
7	12	bis unter	15	11.987	161.942	11.212	5.408	6.417	5.213	1.826	11.883	21.230
8	15	bis unter	18	12.850	212.423	13.547	5.427	7.244	6.109	2.691	12.760	28.028
9	18	bis unter	20	8.714	165.425	15.450	3.975	4.622	4.487	2.348	8.664	21.840
10	20	bis unter	25	23.401	527.581	17.761	13.871	9.374	13.042	8.566	23.271	69.330
11	25	bis unter	30	24.006	660.907	20.824	17.617	6.354	14.431	12.336	23.916	85.538
12	30	bis unter	35	24.755	804.412	23.764	20.689	4.044	15.782	17.029	24.698	104.040
13	35	bis unter	40	21.939	820.271	26.735	19.366	2.564	14.721	20.717	21.904	105.499
14	40	bis unter	50	28.963	1.289.254	30.867	25.983	2.956	19.743	36.421	28.927	163.396
15	50	bis unter	70	28.582	1.672.637	38.443	27.133	1.425	18.594	38.836	28.557	209.889
16	70	bis unter	100	12.991	1.061.179	51.100	12.975	-	8.864	15.003	12.976	130.531
17	100	bis unter	150	4.878	577.479	71.839	4.873	-	3.453	5.892	4.868	68.258
18	150	bis unter	200	1.086	184.471	100.747	1.083	-	783	1.774	1.082	20.083
19	200	und mehr		637	194.666	156.629	633	-	372	710	631	17.595
20	Insgesamt			266.498	8.629.493	21.135	178.905	84.039	142.191	167.225	256.146	1.081.282
21	Median				28.079					664		3.676

2. Teil

Zeile	Stufen der Bruttobezüge in 1.000 EUR			Mit festen Sätzen versteuerte Bezüge gem. § 67 Abs. 3 bis 8 vor Abzug der SV -Beiträge		Pendlerpauschale gem. § 16 Abs. 1 Z.6		Einbehaltene Sozialversicherungsbeiträge insgesamt		Insgesamt einbehaltene Lohnsteuer		Jahreslohnsteuer: Median
								Fälle	1.000 EUR	Fälle	1.000 EUR	
3.2 Arbeitnehmer und Arbeitnehmerinnen insgesamt - Kärnten												
1	0	bis unter	2	1.343	645	166	22	9.913	1.445	5.171	211	27
2	2	bis unter	4	792	814	284	53	8.371	3.253	4.716	526	87
3	4	bis unter	6	683	715	327	103	6.413	4.181	4.075	743	137
4	6	bis unter	8	699	910	389	130	6.499	6.129	3.938	1.073	213
5	8	bis unter	10	672	775	446	199	7.139	8.959	4.038	1.432	272
6	10	bis unter	12	723	802	532	269	7.782	12.378	4.375	1.805	307
7	12	bis unter	15	1.143	1.397	998	615	11.962	23.948	8.174	3.795	352
8	15	bis unter	18	1.274	1.802	1.251	905	12.836	32.363	12.255	6.234	299
9	18	bis unter	20	821	1.377	1.041	779	8.704	25.753	8.597	5.969	484
10	20	bis unter	25	2.435	4.547	3.660	3.185	23.386	86.166	23.262	26.481	1.031
11	25	bis unter	30	3.058	7.337	5.101	4.780	23.990	114.642	23.959	46.559	1.887
12	30	bis unter	35	3.111	8.514	6.360	6.240	24.749	141.833	24.742	72.678	2.945
13	35	bis unter	40	2.884	8.485	6.799	7.191	21.935	144.328	21.931	87.203	4.032
14	40	bis unter	50	4.083	15.452	9.905	10.710	28.956	225.290	28.947	164.043	5.630
15	50	bis unter	70	4.104	24.630	9.603	10.520	28.565	283.299	28.496	276.048	9.573
16	70	bis unter	100	2.028	29.443	3.724	4.549	12.975	159.196	12.853	219.702	16.790
17	100	bis unter	150	810	28.613	1.100	1.323	4.869	65.528	4.841	147.159	29.949
18	150	bis unter	200	214	13.676	189	229	1.084	16.267	1.077	53.568	51.817
19	200	und mehr		166	19.914	64	78	633	8.818	627	67.643	86.540
20	Insgesamt			31.043	169.848	51.939	51.879	250.761	1.363.777	226.074	1.182.874	2.842
21	Median				1.367		696		5.158		2.842	

Lohnsteuerstatistik 2018

3. Erhebungsmerkmale nach Bundesländern, Bezugsarten, Geschlecht und Bruttobezugsstufen

1. Teil

Zeile	Stufen der Bruttobezüge in 1.000 EUR			Bruttobezüge insgesamt		Jahresnetto-bezug: Median	darunter		Steuerfreie Bezüge gem. § 68		Bezüge gem. § 67 Abs. 1 und 2 vor Abzug der Sozialversicherungsbeiträge	
							Vollzeitbeschäftigung	Teilzeitbeschäftigung				
							Fälle	1.000 EUR				
3.2 Arbeitnehmer und Arbeitnehmerinnen insgesamt - Niederösterreich												
1	0	bis unter	2	56.314	52.224	807	16.424	34.697	5.705	313	39.617	5.329
2	2	bis unter	4	33.356	97.965	2.582	11.692	20.474	6.616	722	29.688	11.101
3	4	bis unter	6	25.844	129.743	4.433	6.139	18.771	5.821	979	24.332	15.798
4	6	bis unter	8	20.338	140.830	5.966	5.162	14.346	5.166	1.100	19.623	17.614
5	8	bis unter	10	19.535	176.242	7.605	6.760	12.160	5.591	1.462	19.039	22.497
6	10	bis unter	12	20.651	227.297	9.225	7.782	12.314	6.418	1.895	20.357	29.673
7	12	bis unter	15	32.581	439.693	11.221	12.880	18.908	11.203	3.974	32.223	58.041
8	15	bis unter	18	34.632	572.525	13.637	12.687	21.217	13.104	5.549	34.389	76.404
9	18	bis unter	20	24.323	461.931	15.561	9.343	14.448	10.282	5.142	24.197	61.902
10	20	bis unter	25	65.258	1.471.170	17.850	34.293	30.206	30.027	19.341	65.056	197.003
11	25	bis unter	30	70.675	1.946.437	20.936	48.871	21.665	37.002	31.421	70.504	258.011
12	30	bis unter	35	74.128	2.408.761	23.884	59.027	15.013	43.273	45.653	74.027	316.956
13	35	bis unter	40	69.847	2.613.550	26.815	58.690	11.100	43.883	57.686	69.773	340.590
14	40	bis unter	50	100.958	4.503.373	30.997	87.942	12.944	67.196	112.495	100.891	581.055
15	50	bis unter	70	99.773	5.835.196	38.470	92.423	7.279	67.007	121.471	99.722	744.936
16	70	bis unter	100	49.239	4.029.708	51.116	49.196	-	33.870	50.730	49.197	506.149
17	100	bis unter	150	19.579	2.325.065	71.808	19.564	-	13.394	22.092	19.562	281.643
18	150	bis unter	200	4.730	804.260	101.473	4.728	-	3.039	5.320	4.710	91.075
19	200	und mehr		3.497	1.126.649	159.104	3.491	-	2.172	3.063	3.483	105.559
20	Insgesamt			825.258	29.362.619	22.791	547.094	265.542	410.769	490.409	800.390	3.721.336
21	Median			30.617					710		4.088	

2. Teil

Zeile	Stufen der Bruttobezüge in 1.000 EUR			Mit festen Sätzen versteuerte Bezüge gem. § 67 Abs. 3 bis 8 vor Abzug der SV -Beiträge		Pendlerpauschale gem. § 16 Abs. 1 Z.6		Einbehaltene Sozialversicherungsbeiträge insgesamt		Insgesamt einbehaltene Lohnsteuer		Jahreslohnsteuer: Median								
													Fälle	1.000 EUR	Fälle	1.000 EUR	Fälle	1.000 EUR	Fälle	1.000 EUR
													Fälle	1.000 EUR	Fälle	1.000 EUR	Fälle	1.000 EUR	Fälle	1.000 EUR
3.2 Arbeitnehmer und Arbeitnehmerinnen insgesamt - Niederösterreich																				
1	0	bis unter	2	4.018	1.776	808	114	30.910	4.801	16.114	623	25								
2	2	bis unter	4	2.049	2.238	1.242	299	24.185	9.553	13.274	1.535	90								
3	4	bis unter	6	1.926	2.418	1.334	426	17.386	11.311	11.001	2.128	139								
4	6	bis unter	8	1.700	2.292	1.578	598	18.348	17.321	10.634	2.993	207								
5	8	bis unter	10	1.783	2.548	1.917	953	19.218	24.306	10.392	3.868	273								
6	10	bis unter	12	1.841	2.779	2.281	1.316	20.449	32.435	10.893	4.811	327								
7	12	bis unter	15	2.771	4.007	4.156	2.769	32.436	64.649	20.164	9.829	323								
8	15	bis unter	18	3.038	4.975	5.278	4.126	34.563	86.511	32.499	15.053	212								
9	18	bis unter	20	2.073	3.826	4.522	3.893	24.279	71.100	23.896	15.054	431								
10	20	bis unter	25	6.250	12.339	14.410	13.840	65.179	238.268	64.759	69.578	975								
11	25	bis unter	30	7.935	18.230	20.780	21.590	70.617	336.291	70.513	130.185	1.798								
12	30	bis unter	35	8.427	22.001	25.094	28.021	74.102	423.599	74.113	210.972	2.876								
13	35	bis unter	40	8.382	24.152	26.230	30.439	69.816	459.325	69.834	275.029	3.990								
14	40	bis unter	50	11.425	39.670	41.856	50.762	100.926	783.141	100.936	573.035	5.642								
15	50	bis unter	70	11.441	70.645	43.953	55.113	99.740	984.019	99.738	964.779	9.521								
16	70	bis unter	100	6.311	87.183	19.296	25.154	49.218	605.238	49.174	851.051	16.908								
17	100	bis unter	150	3.313	93.486	6.082	7.880	19.553	263.969	19.532	605.680	30.531								
18	150	bis unter	200	930	54.810	944	1.185	4.715	65.800	4.700	237.929	52.448								
19	200	und mehr		895	107.240	475	495	3.478	46.683	3.461	400.763	86.992								
20	Insgesamt			86.508	556.619	222.236	248.973	779.118	4.528.320	705.627	4.374.894	3.299								
21	Median			1.000			696		5.587		3.299									

Lohnsteuerstatistik 2018

3. Erhebungsmerkmale nach Bundesländern, Bezugsarten, Geschlecht und Bruttobezugsstufen

1. Teil

Zeile	Stufen der Bruttobezüge in 1.000 EUR			Bruttobezüge insgesamt		Jahresnetto-bezug: Median	darunter		Steuerfreie Bezüge gem. § 68		Bezüge gem. § 67 Abs. 1 und 2 vor Abzug der Sozialversicherungsbeiträge	
							Vollzeitbeschäftigung	Teilzeitbeschäftigung				
							Fälle	1.000 EUR	EUR	Fälle	Fälle	Fälle
3.2 Arbeitnehmer und Arbeitnehmerinnen insgesamt - Oberösterreich												
1	0	bis unter	2	46.935	42.433	785	15.725	28.539	6.216	322	29.901	4.023
2	2	bis unter	4	30.183	88.996	2.575	12.892	16.550	8.193	929	27.399	10.119
3	4	bis unter	6	23.035	115.435	4.391	6.356	16.032	6.749	1.138	21.231	13.591
4	6	bis unter	8	18.811	130.548	5.952	5.341	12.963	6.047	1.324	17.858	15.974
5	8	bis unter	10	19.872	179.509	7.630	7.421	12.080	6.488	1.608	19.249	22.808
6	10	bis unter	12	20.883	229.896	9.247	8.119	12.390	7.341	2.101	20.643	30.142
7	12	bis unter	15	34.169	461.534	11.264	13.321	20.367	12.732	4.424	33.923	61.331
8	15	bis unter	18	34.982	577.893	13.640	12.256	22.301	14.364	6.119	34.827	77.203
9	18	bis unter	20	23.496	446.132	15.558	8.644	14.563	10.527	5.373	23.416	59.849
10	20	bis unter	25	60.925	1.372.779	17.820	30.979	29.487	29.903	18.717	60.777	183.659
11	25	bis unter	30	65.327	1.799.953	20.887	43.790	21.467	35.407	29.124	65.211	238.672
12	30	bis unter	35	69.868	2.271.705	23.808	54.771	15.049	41.455	41.092	69.761	299.394
13	35	bis unter	40	66.539	2.489.014	26.704	56.380	10.120	43.329	52.746	66.477	324.229
14	40	bis unter	50	92.749	4.132.800	30.834	80.981	11.727	63.678	99.854	92.705	538.857
15	50	bis unter	70	88.464	5.169.794	38.345	80.922	7.488	61.761	103.508	88.422	667.859
16	70	bis unter	100	40.255	3.283.104	50.987	40.215	-	28.362	39.722	40.224	410.853
17	100	bis unter	150	14.126	1.669.540	71.119	14.108	-	9.805	14.700	14.110	198.116
18	150	bis unter	200	3.162	536.954	100.881	3.159	-	2.176	3.919	3.158	59.822
19	200	und mehr		2.114	703.218	159.501	2.105	-	1.373	1.710	2.108	67.968
20	Insgesamt			755.895	25.701.238	22.319	497.485	251.123	395.906	428.429	731.400	3.284.466
21	Median			29.952				624		4.008		

2. Teil

Zeile	Stufen der Bruttobezüge in 1.000 EUR			Mit festen Sätzen versteuerte Bezüge gem. § 67 Abs. 3 bis 8 vor Abzug der SV -Beiträge		Pendlerpauschale gem. § 16 Abs. 1 Z.6		Einbehaltene Sozialversicherungsbeiträge insgesamt		Insgesamt einbehaltene Lohnsteuer		Jahreslohnsteuer: Median
3.2 Arbeitnehmer und Arbeitnehmerinnen insgesamt - Oberösterreich												
1	0	bis unter	2	2.809	1.245	858	117	26.622	3.975	13.033	522	26
2	2	bis unter	4	1.566	1.636	1.082	196	23.834	9.294	12.575	1.477	97
3	4	bis unter	6	1.647	1.782	1.229	328	16.606	10.800	10.000	1.938	142
4	6	bis unter	8	1.449	1.825	1.313	448	17.322	16.404	9.646	2.730	219
5	8	bis unter	10	1.409	1.903	1.602	627	19.571	24.637	9.619	3.542	290
6	10	bis unter	12	1.476	1.980	1.852	883	20.700	32.866	10.229	4.473	333
7	12	bis unter	15	2.374	3.258	3.889	2.105	34.098	67.922	20.075	9.023	264
8	15	bis unter	18	2.711	4.033	4.680	2.886	34.943	87.539	32.599	14.567	197
9	18	bis unter	20	1.682	2.976	3.919	2.610	23.475	68.816	22.964	14.246	433
10	20	bis unter	25	5.098	10.616	12.210	9.033	60.883	223.027	60.315	65.465	989
11	25	bis unter	30	6.449	15.647	16.334	13.566	65.314	312.516	65.127	122.394	1.839
12	30	bis unter	35	7.161	20.205	19.605	17.150	69.859	401.696	69.830	203.229	2.938
13	35	bis unter	40	7.542	25.014	20.637	19.235	66.519	440.416	66.521	265.724	4.043
14	40	bis unter	50	9.020	34.888	32.930	33.705	92.722	726.826	92.715	528.640	5.656
15	50	bis unter	70	7.569	61.632	33.600	37.819	88.432	882.001	88.401	846.876	9.412
16	70	bis unter	100	4.274	82.650	13.286	15.840	40.225	496.241	40.159	684.269	16.710
17	100	bis unter	150	1.794	78.248	3.351	3.989	14.096	196.394	14.072	427.584	30.029
18	150	bis unter	200	530	35.844	507	586	3.149	48.935	3.136	156.716	51.859
19	200	und mehr		447	59.453	164	184	2.091	28.296	2.093	255.531	87.943
20	Insgesamt			67.007	444.834	173.048	161.306	720.461	4.078.604	643.109	3.608.945	3.217
21	Median			1.522		630		5.458		3.217		

Lohnsteuerstatistik 2018

3. Erhebungsmerkmale nach Bundesländern, Bezugsarten, Geschlecht und Bruttobezugsstufen

1. Teil

Zeile	Stufen der Bruttobezüge in 1.000 EUR			Bruttobezüge insgesamt		Jahresnetto-bezug: Median	darunter		Steuerfreie Bezüge gem. § 68		Bezüge gem. § 67 Abs. 1 und 2 vor Abzug der Sozialversicherungsbeiträge	
							Vollzeitbeschäftigung	Teilzeitbeschäftigung	Fälle	1.000 EUR	Fälle	1.000 EUR
							Fälle	Fälle				
3.2 Arbeitnehmer und Arbeitnehmerinnen insgesamt - Salzburg												
1	0	bis unter	2	23.197	20.288	728	8.162	13.619	4.680	325	12.229	1.605
2	2	bis unter	4	12.649	37.279	2.569	5.010	7.267	3.457	447	10.803	3.960
3	4	bis unter	6	10.599	53.199	4.383	3.374	6.932	3.205	592	9.896	6.322
4	6	bis unter	8	8.877	61.689	5.905	3.215	5.393	3.321	792	8.578	7.656
5	8	bis unter	10	9.025	81.356	7.494	4.075	4.753	3.585	1.041	8.813	10.159
6	10	bis unter	12	8.868	97.614	9.152	3.937	4.745	3.600	1.234	8.757	12.497
7	12	bis unter	15	13.687	184.686	11.149	6.042	7.373	5.754	2.261	13.595	24.079
8	15	bis unter	18	14.464	238.845	13.535	6.034	8.170	6.452	2.968	14.403	31.325
9	18	bis unter	20	9.759	185.341	15.437	4.432	5.170	4.758	2.488	9.701	24.391
10	20	bis unter	25	26.149	589.068	17.746	15.523	10.394	13.691	8.824	26.071	77.336
11	25	bis unter	30	26.821	737.744	20.782	19.184	7.607	14.867	12.326	26.782	96.657
12	30	bis unter	35	26.073	846.813	23.717	20.874	5.184	15.553	16.089	26.048	109.412
13	35	bis unter	40	23.420	876.104	26.612	20.057	3.352	14.782	18.002	23.395	112.392
14	40	bis unter	50	31.958	1.422.370	30.673	27.862	4.077	20.831	31.353	31.933	182.665
15	50	bis unter	70	28.629	1.673.099	38.058	26.566	2.037	18.513	27.545	28.606	215.990
16	70	bis unter	100	13.469	1.100.199	50.658	13.450	-	8.747	12.083	13.442	137.883
17	100	bis unter	150	5.151	609.250	71.264	5.148	-	3.381	5.350	5.136	74.031
18	150	bis unter	200	1.171	199.142	101.518	1.169	-	756	1.432	1.166	22.772
19	200	und mehr		878	329.189	161.974	875	-	482	622	868	29.413
20	Insgesamt			294.844	9.343.275	20.428	194.989	96.073	150.415	145.775	280.222	1.180.544
21	Median				26.900					565		3.595

2. Teil

Zeile	Stufen der Bruttobezüge in 1.000 EUR			Mit festen Sätzen versteuerte Bezüge gem. § 67 Abs. 3 bis 8 vor Abzug der SV -Beiträge		Pendlerpauschale gem. § 16 Abs. 1 Z.6		Einbehaltene Sozialversicherungsbeiträge insgesamt		Insgesamt einbehaltene Lohnsteuer		Jahreslohnsteuer: Median
				Fälle	1.000 EUR	Fälle	1.000 EUR	Fälle	1.000 EUR	Fälle	1.000 EUR	EUR
3.2 Arbeitnehmer und Arbeitnehmerinnen insgesamt - Salzburg												
1	0	bis unter	2	1.242	525	118	16	13.285	1.891	7.331	338	32
2	2	bis unter	4	721	728	177	32	9.694	3.873	5.171	634	96
3	4	bis unter	6	666	730	184	53	7.735	5.208	4.862	920	149
4	6	bis unter	8	564	664	237	82	8.181	8.084	4.898	1.464	249
5	8	bis unter	10	619	759	302	119	8.919	11.586	5.093	2.084	356
6	10	bis unter	12	632	829	372	211	8.795	14.193	5.101	2.457	398
7	12	bis unter	15	1.015	1.350	660	394	13.649	27.556	8.941	4.649	413
8	15	bis unter	18	1.149	1.494	824	526	14.451	36.490	13.649	6.873	286
9	18	bis unter	20	756	1.233	664	470	9.747	28.852	9.544	6.856	512
10	20	bis unter	25	2.286	4.012	2.215	1.734	26.135	96.051	25.917	30.154	1.065
11	25	bis unter	30	2.632	5.595	3.165	2.780	26.811	127.730	26.751	52.054	1.903
12	30	bis unter	35	2.992	7.849	3.738	3.502	26.063	149.091	26.052	78.030	3.004
13	35	bis unter	40	2.867	8.884	4.041	3.948	23.414	154.428	23.392	96.223	4.147
14	40	bis unter	50	3.736	14.655	6.490	6.701	31.945	249.222	31.933	186.563	5.796
15	50	bis unter	70	2.773	20.454	5.914	6.163	28.609	285.281	28.579	283.382	9.733
16	70	bis unter	100	1.591	29.368	2.248	2.487	13.446	165.410	13.415	233.695	17.048
17	100	bis unter	150	679	27.335	660	812	5.144	70.163	5.123	157.515	30.335
18	150	bis unter	200	189	12.323	95	126	1.162	17.039	1.165	59.267	52.531
19	200	und mehr		153	17.184	26	32	859	11.243	863	127.807	92.406
20	Insgesamt			27.262	155.972	32.130	30.188	278.044	1.463.393	247.780	1.330.966	2.734
21	Median				1.409		696		4.918		2.734	

Lohnsteuerstatistik 2018

3. Erhebungsmerkmale nach Bundesländern, Bezugsarten, Geschlecht und Bruttobezugsstufen

1. Teil

Zeile	Stufen der Bruttobezüge in 1.000 EUR			Bruttobezüge insgesamt		Jahresnetto-bezug: Median	darunter		Steuerfreie Bezüge gem. § 68		Bezüge gem. § 67 Abs. 1 und 2 vor Abzug der Sozialversicherungsbeiträge	
							Vollzeitbeschäftigung	Teilzeitbeschäftigung				
							Fälle	1.000 EUR	EUR	Fälle	Fälle	Fälle
3.2 Arbeitnehmer und Arbeitnehmerinnen insgesamt - Steiermark												
1	0	bis unter	2	43.132	38.878	772	12.902	27.240	4.873	269	30.210	3.936
2	2	bis unter	4	26.968	79.345	2.590	10.080	16.188	6.194	689	23.973	8.904
3	4	bis unter	6	21.830	109.905	4.463	5.332	15.816	5.612	998	20.697	13.386
4	6	bis unter	8	16.654	115.630	5.994	4.411	11.767	5.205	1.109	16.029	14.327
5	8	bis unter	10	16.395	148.060	7.650	5.730	10.317	5.488	1.401	15.919	18.683
6	10	bis unter	12	17.824	196.316	9.260	6.263	11.224	6.356	1.872	17.615	25.537
7	12	bis unter	15	27.420	370.407	11.263	10.319	16.744	10.428	3.430	27.208	48.986
8	15	bis unter	18	28.786	475.959	13.635	10.379	18.037	12.033	4.868	28.658	63.301
9	18	bis unter	20	19.696	373.980	15.544	7.590	11.845	8.976	4.050	19.607	49.946
10	20	bis unter	25	51.269	1.154.667	17.791	28.119	22.726	25.529	14.891	51.124	153.049
11	25	bis unter	30	53.170	1.464.582	20.867	37.496	15.587	29.186	23.484	53.006	191.641
12	30	bis unter	35	57.526	1.869.979	23.826	47.333	10.141	35.530	36.736	57.440	243.830
13	35	bis unter	40	52.555	1.967.248	26.778	45.948	6.574	34.753	46.590	52.517	253.838
14	40	bis unter	50	71.000	3.162.015	30.878	63.589	7.356	48.797	82.466	70.954	405.485
15	50	bis unter	70	66.818	3.903.894	38.427	62.980	3.783	45.508	88.400	66.778	497.871
16	70	bis unter	100	30.514	2.487.945	50.974	30.466	-	21.012	30.987	30.487	309.989
17	100	bis unter	150	11.399	1.347.688	72.019	11.383	-	7.813	13.031	11.389	161.046
18	150	bis unter	200	2.582	437.957	100.143	2.580	-	1.822	4.135	2.576	48.456
19	200	und mehr		1.476	462.195	153.353	1.473	-	820	1.205	1.473	43.589
20	Insgesamt			617.014	20.166.649	21.539	404.373	205.345	315.935	360.609	597.660	2.555.801
21	Median			28.677			650			3.783		

2. Teil

Zeile	Stufen der Bruttobezüge in 1.000 EUR			Mit festen Sätzen versteuerte Bezüge gem. § 67 Abs. 3 bis 8 vor Abzug der SV -Beiträge		Pendlerpauschale gem. § 16 Abs. 1 Z.6		Einbehaltene Sozialversicherungsbeiträge insgesamt		Insgesamt einbehaltene Lohnsteuer		Jahreslohnsteuer: Median	
								Fälle	1.000 EUR				Fälle
3.2 Arbeitnehmer und Arbeitnehmerinnen insgesamt - Steiermark													
1	0	bis unter	2	2.738	1.211	409	60	22.810	3.394	12.194	478	22	
2	2	bis unter	4	1.520	1.511	657	138	19.371	7.603	11.144	1.225	85	
3	4	bis unter	6	1.514	1.629	776	245	14.664	9.541	9.377	1.750	135	
4	6	bis unter	8	1.385	1.606	856	329	15.147	14.035	8.709	2.355	197	
5	8	bis unter	10	1.439	1.602	1.032	498	16.110	20.053	8.516	2.933	252	
6	10	bis unter	12	1.561	1.875	1.185	665	17.662	27.990	9.143	3.754	299	
7	12	bis unter	15	2.305	2.922	2.291	1.497	27.351	54.339	16.884	7.537	262	
8	15	bis unter	18	2.662	3.790	3.131	2.363	28.761	71.994	27.519	12.457	209	
9	18	bis unter	20	1.702	2.619	2.521	1.987	19.678	57.598	19.343	12.152	437	
10	20	bis unter	25	5.246	10.064	8.310	7.460	51.239	187.410	50.852	56.229	999	
11	25	bis unter	30	6.434	14.251	11.260	11.245	53.141	253.365	53.034	101.513	1.870	
12	30	bis unter	35	7.046	18.759	13.995	14.691	57.487	329.265	57.500	167.466	2.932	
13	35	bis unter	40	6.954	20.211	14.243	15.798	52.538	345.970	52.533	209.671	4.037	
14	40	bis unter	50	8.962	32.355	20.782	24.704	70.964	552.429	70.975	403.013	5.640	
15	50	bis unter	70	8.027	52.932	20.169	24.799	66.785	664.840	66.757	634.947	9.350	
16	70	bis unter	100	4.360	65.169	7.775	10.694	30.487	374.550	30.439	516.388	16.647	
17	100	bis unter	150	2.037	61.717	2.205	3.194	11.382	155.320	11.331	341.363	29.909	
18	150	bis unter	200	545	26.519	419	692	2.577	41.919	2.565	126.936	50.879	
19	200	und mehr		370	40.542	108	147	1.471	21.375	1.463	164.587	85.270	
20	Insgesamt			66.807	361.285	112.124	121.206	579.625	3.192.989	520.278	2.766.753	2.989	
21	Median			1.269			696			5.283			2.989

Lohnsteuerstatistik 2018

3. Erhebungsmerkmale nach Bundesländern, Bezugsarten, Geschlecht und Bruttobezugsstufen

1. Teil

Zeile	Stufen der Bruttobezüge in 1.000 EUR			Bruttobezüge insgesamt		Jahresnetto-bezug: Median	darunter		Steuerfreie Bezüge gem. § 68		Bezüge gem. § 67 Abs. 1 und 2 vor Abzug der Sozialversicherungsbeiträge	
							Vollzeitbeschäftigung	Teilzeitbeschäftigung				
							Fälle	1.000 EUR	EUR	Fälle	Fälle	Fälle
3.2 Arbeitnehmer und Arbeitnehmerinnen insgesamt - Tirol												
1	0	bis unter	2	30.028	27.997	801	10.636	17.655	7.000	526	16.081	2.185
2	2	bis unter	4	18.764	55.312	2.552	7.496	10.747	6.522	886	15.492	5.632
3	4	bis unter	6	15.243	76.632	4.389	4.454	10.334	5.373	1.038	14.236	9.030
4	6	bis unter	8	12.585	87.570	5.909	4.277	7.947	5.183	1.310	12.189	10.715
5	8	bis unter	10	13.141	118.555	7.495	5.647	7.196	5.923	1.911	12.913	14.895
6	10	bis unter	12	13.307	146.467	9.150	5.668	7.359	6.022	2.224	13.154	18.664
7	12	bis unter	15	20.627	278.547	11.174	8.623	11.626	9.427	3.958	20.470	36.102
8	15	bis unter	18	20.603	340.491	13.504	8.656	11.597	10.185	5.296	20.512	44.340
9	18	bis unter	20	13.601	258.201	15.386	6.202	7.170	7.530	4.655	13.558	33.618
10	20	bis unter	25	35.548	801.107	17.696	21.019	14.181	20.934	15.748	35.450	103.687
11	25	bis unter	30	37.135	1.021.218	20.767	27.125	9.945	22.464	21.114	37.073	131.873
12	30	bis unter	35	36.097	1.172.749	23.705	29.629	6.438	22.319	24.076	36.047	151.412
13	35	bis unter	40	33.497	1.253.282	26.633	29.133	4.349	21.956	29.126	33.475	160.828
14	40	bis unter	50	43.964	1.954.708	30.687	39.248	4.690	29.684	50.683	43.928	249.567
15	50	bis unter	70	37.719	2.200.979	37.986	35.278	2.415	23.963	41.554	37.691	282.803
16	70	bis unter	100	16.458	1.339.429	50.509	16.439	-	9.918	14.006	16.433	167.694
17	100	bis unter	150	6.197	731.194	71.188	6.195	-	3.627	5.979	6.189	88.294
18	150	bis unter	200	1.182	199.180	100.660	1.182	-	634	1.160	1.180	22.459
19	200	und mehr		763	241.550	159.206	761	-	363	470	762	22.496
20	Insgesamt			406.459	12.305.168	20.038	267.668	133.649	219.027	225.717	386.833	1.556.292
21	Median				26.306				600			3.450

2. Teil

Zeile	Stufen der Bruttobezüge in 1.000 EUR			Mit festen Sätzen versteuerte Bezüge gem. § 67 Abs. 3 bis 8 vor Abzug der SV -Beiträge		Pendlerpauschale gem. § 16 Abs. 1 Z.6		Einbehaltene Sozialversicherungsbeiträge insgesamt		Insgesamt einbehaltene Lohnsteuer		Jahreslohnsteuer: Median
3.2 Arbeitnehmer und Arbeitnehmerinnen insgesamt - Tirol												
1	0	bis unter	2	1.610	772	132	20	17.853	2.691	10.336	507	33
2	2	bis unter	4	969	914	222	42	14.520	5.800	8.135	1.033	101
3	4	bis unter	6	850	900	259	73	10.876	7.239	6.920	1.408	156
4	6	bis unter	8	775	877	324	106	11.653	11.371	7.028	2.067	251
5	8	bis unter	10	912	996	367	147	12.954	16.911	7.487	2.981	356
6	10	bis unter	12	957	1.124	451	212	13.235	21.474	7.522	3.580	414
7	12	bis unter	15	1.509	1.849	860	457	20.586	41.645	13.470	6.991	394
8	15	bis unter	18	1.753	2.331	1.069	669	20.587	52.252	19.576	10.506	311
9	18	bis unter	20	1.091	1.641	829	550	13.583	40.325	13.338	9.876	530
10	20	bis unter	25	3.242	5.599	2.635	2.029	35.525	131.301	35.282	42.484	1.110
11	25	bis unter	30	4.119	8.482	4.016	3.453	37.110	176.843	37.048	73.094	1.931
12	30	bis unter	35	4.448	10.927	4.976	4.514	36.073	206.600	36.083	108.640	3.021
13	35	bis unter	40	4.506	12.611	5.552	5.280	33.481	221.195	33.491	137.373	4.129
14	40	bis unter	50	5.801	20.451	8.228	8.233	43.906	342.066	43.939	254.574	5.743
15	50	bis unter	70	4.280	26.964	7.162	7.351	37.676	375.449	37.688	371.611	9.665
16	70	bis unter	100	2.153	33.439	2.892	3.098	16.432	201.578	16.414	285.145	16.961
17	100	bis unter	150	971	29.027	849	943	6.190	83.054	6.175	191.199	30.421
18	150	bis unter	200	233	15.333	106	127	1.180	15.944	1.173	58.343	51.847
19	200	und mehr		192	24.231	35	35	755	9.658	754	85.690	89.003
20	Insgesamt			40.371	198.468	40.964	37.336	384.175	1.963.396	341.859	1.647.103	2.627
21	Median				1.272		696		4.777		2.627	

Lohnsteuerstatistik 2018

3. Erhebungsmerkmale nach Bundesländern, Bezugsarten, Geschlecht und Bruttobezugsstufen

1. Teil

Zeile	Stufen der Bruttobezüge in 1.000 EUR			Bruttobezüge insgesamt		Jahresnetto-bezug: Median	darunter		Steuerfreie Bezüge gem. § 68		Bezüge gem. § 67 Abs. 1 und 2 vor Abzug der Sozialversicherungsbeiträge	
							Vollzeitbeschäftigung	Teilzeitbeschäftigung				
							Fälle	1.000 EUR	EUR	Fälle	Fälle	Fälle
3.2 Arbeitnehmer und Arbeitnehmerinnen insgesamt - Vorarlberg												
1	0	bis unter	2	13.324	12.828	859	4.810	7.515	2.708	187	8.389	1.158
2	2	bis unter	4	9.102	26.740	2.533	4.077	4.761	2.837	356	7.963	2.868
3	4	bis unter	6	6.698	33.599	4.394	2.000	4.521	2.078	398	6.227	3.951
4	6	bis unter	8	5.732	39.747	5.910	2.031	3.566	2.047	485	5.484	4.834
5	8	bis unter	10	5.898	53.193	7.520	2.657	3.140	2.196	654	5.755	6.717
6	10	bis unter	12	6.197	68.151	9.168	2.930	3.157	2.457	826	6.140	8.796
7	12	bis unter	15	9.359	126.055	11.172	4.467	4.793	3.780	1.478	9.299	16.555
8	15	bis unter	18	9.135	150.830	13.554	4.067	4.988	3.989	2.030	9.097	19.793
9	18	bis unter	20	5.818	110.436	15.443	2.788	2.979	2.805	1.547	5.797	14.597
10	20	bis unter	25	14.276	321.124	17.702	8.184	6.002	7.390	5.232	14.246	42.331
11	25	bis unter	30	14.268	392.300	20.759	9.891	4.345	7.810	6.910	14.236	51.693
12	30	bis unter	35	14.538	472.927	23.749	11.309	3.208	8.458	9.651	14.519	61.918
13	35	bis unter	40	14.878	557.580	26.661	12.548	2.323	9.508	12.945	14.861	71.936
14	40	bis unter	50	24.258	1.083.130	30.796	21.190	3.056	16.536	28.838	24.247	140.352
15	50	bis unter	70	23.915	1.395.024	37.910	22.277	1.622	16.708	31.297	23.899	183.681
16	70	bis unter	100	11.057	899.285	50.337	11.047	-	7.731	11.671	11.051	116.034
17	100	bis unter	150	3.472	409.847	71.887	3.471	-	2.269	3.672	3.467	50.570
18	150	bis unter	200	753	127.107	101.629	753	-	490	938	753	14.845
19	200	und mehr		438	141.699	157.860	437	-	258	476	435	14.776
20	Insgesamt			193.116	6.421.603	21.587	130.934	59.976	102.055	119.590	185.865	827.404
21	Median				28.870					712		3.820

2. Teil

Zeile	Stufen der Bruttobezüge in 1.000 EUR			Mit festen Sätzen versteuerte Bezüge gem. § 67 Abs. 3 bis 8 vor Abzug der SV -Beiträge		Pendlerpauschale gem. § 16 Abs. 1 Z.6		Einbehaltene Sozialversicherungsbeiträge insgesamt		Insgesamt einbehaltene Lohnsteuer		Jahreslohnsteuer: Median
								Fälle	1.000 EUR			
3.2 Arbeitnehmer und Arbeitnehmerinnen insgesamt - Vorarlberg												
1	0	bis unter	2	1.080	522	50	6	7.785	1.237	5.260	271	35
2	2	bis unter	4	534	630	58	11	7.141	2.820	4.128	571	113
3	4	bis unter	6	433	556	62	17	4.687	3.074	3.032	673	173
4	6	bis unter	8	436	607	58	21	5.237	5.101	3.111	1.010	272
5	8	bis unter	10	422	542	86	32	5.807	7.453	3.098	1.356	391
6	10	bis unter	12	442	622	103	44	6.143	9.815	3.228	1.728	452
7	12	bis unter	15	631	971	162	78	9.328	18.524	5.652	3.126	381
8	15	bis unter	18	702	1.134	182	110	9.119	22.874	8.177	4.549	286
9	18	bis unter	20	469	825	150	83	5.810	17.066	5.639	4.253	510
10	20	bis unter	25	1.178	2.363	456	307	14.257	52.102	14.098	17.182	1.091
11	25	bis unter	30	1.228	2.912	591	413	14.253	67.542	14.205	28.535	1.951
12	30	bis unter	35	1.493	4.085	790	610	14.527	83.113	14.530	44.118	3.052
13	35	bis unter	40	1.861	5.821	919	740	14.870	98.262	14.870	61.723	4.187
14	40	bis unter	50	2.412	9.026	1.695	1.393	24.244	190.523	24.247	142.593	5.834
15	50	bis unter	70	1.577	11.674	1.987	1.717	23.898	241.665	23.898	234.287	9.594
16	70	bis unter	100	847	15.502	1.038	972	11.037	136.053	11.045	192.369	16.917
17	100	bis unter	150	425	18.613	275	250	3.463	44.503	3.464	106.246	30.249
18	150	bis unter	200	138	10.110	42	40	752	9.894	753	37.022	51.464
19	200	und mehr		85	11.595	20	18	437	5.633	434	51.187	91.399
20	Insgesamt			16.393	98.112	8.724	6.862	182.795	1.017.256	162.869	932.798	3.373
21	Median				1.525		696		5.327		3.373	

Lohnsteuerstatistik 2018

3. Erhebungsmerkmale nach Bundesländern, Bezugsarten, Geschlecht und Bruttobezugsstufen

1. Teil

Zeile	Stufen der Bruttobezüge in 1.000 EUR			Bruttobezüge insgesamt		Jahresnetto-bezug: Median	darunter		Steuerfreie Bezüge gem. § 68		Bezüge gem. § 67 Abs. 1 und 2 vor Abzug der Sozialversicherungsbeiträge	
							Vollzeitbeschäftigung	Teilzeitbeschäftigung				
							Fälle	1.000 EUR				
3.2 Arbeitnehmer und Arbeitnehmerinnen insgesamt - Wien												
1	0	bis unter	2	75.129	66.600	768	16.232	52.478	6.548	376	51.780	6.548
2	2	bis unter	4	47.598	140.632	2.606	12.318	33.434	8.352	944	42.228	15.676
3	4	bis unter	6	41.143	206.716	4.457	8.389	31.352	8.374	1.431	38.540	24.832
4	6	bis unter	8	32.696	226.137	5.964	8.055	23.580	7.839	1.671	31.207	27.574
5	8	bis unter	10	28.071	252.466	7.539	9.204	18.134	7.984	2.117	26.758	30.762
6	10	bis unter	12	28.372	311.735	9.128	10.244	17.440	8.404	2.605	27.737	39.709
7	12	bis unter	15	38.547	519.864	11.084	16.547	21.210	13.399	4.990	38.001	67.078
8	15	bis unter	18	39.571	653.786	13.470	17.188	21.674	15.111	6.853	39.247	85.795
9	18	bis unter	20	27.084	514.624	15.421	12.240	14.425	11.581	5.886	26.890	67.866
10	20	bis unter	25	76.851	1.729.893	17.724	47.938	28.099	35.693	23.251	76.531	230.247
11	25	bis unter	30	76.713	2.109.991	20.811	55.124	21.394	40.823	39.708	76.441	277.502
12	30	bis unter	35	70.749	2.296.289	23.718	55.579	15.046	38.644	46.914	70.558	299.368
13	35	bis unter	40	62.860	2.350.973	26.628	52.756	10.050	36.312	53.631	62.743	305.683
14	40	bis unter	50	86.357	3.849.918	30.695	74.794	11.495	51.323	88.892	86.267	499.932
15	50	bis unter	70	91.572	5.361.210	38.056	84.566	6.957	55.329	86.738	91.483	699.395
16	70	bis unter	100	51.022	4.191.806	50.842	51.001	-	33.583	49.458	50.958	536.017
17	100	bis unter	150	23.198	2.758.953	71.341	23.176	-	16.056	27.982	23.152	337.539
18	150	bis unter	200	5.747	977.363	100.682	5.739	-	3.678	6.289	5.731	112.218
19	200	und mehr		4.668	1.634.720	162.726	4.656	-	2.511	2.991	4.629	151.892
20	Insgesamt			907.948	30.153.674	20.020	565.746	326.768	401.544	452.727	870.881	3.815.633
21	Median			26.231					648		3.562	

2. Teil

Zeile	Stufen der Bruttobezüge in 1.000 EUR			Mit festen Sätzen versteuerte Bezüge gem. § 67 Abs. 3 bis 8 vor Abzug der SV -Beiträge		Pendlerpauschale gem. § 16 Abs. 1 Z.6		Einbehaltene Sozialversicherungsbeiträge insgesamt		Insgesamt einbehaltene Lohnsteuer		Jahreslohnsteuer: Median
				Fälle	1.000 EUR	Fälle	1.000 EUR	Fälle	1.000 EUR	Fälle	1.000 EUR	
3.2 Arbeitnehmer und Arbeitnehmerinnen insgesamt - Wien												
1	0	bis unter	2	6.879	3.036	132	18	34.913	5.054	20.325	971	27
2	2	bis unter	4	3.459	3.429	216	48	32.265	12.565	18.147	2.408	92
3	4	bis unter	6	3.071	3.243	333	112	27.598	17.772	17.390	3.545	138
4	6	bis unter	8	2.843	3.190	338	145	29.453	27.452	17.177	5.019	208
5	8	bis unter	10	2.919	3.330	363	183	27.591	34.417	16.963	6.567	275
6	10	bis unter	12	2.904	3.556	391	223	28.056	44.830	17.354	8.258	346
7	12	bis unter	15	4.357	5.667	646	417	38.376	77.296	28.092	15.837	418
8	15	bis unter	18	4.576	6.488	780	621	39.477	99.975	37.831	22.450	370
9	18	bis unter	20	3.154	4.938	599	495	27.029	79.996	26.603	20.721	525
10	20	bis unter	25	8.057	14.657	2.010	1.918	76.757	280.889	76.347	89.878	1.036
11	25	bis unter	30	9.177	19.939	2.884	3.037	76.651	364.783	76.561	149.593	1.876
12	30	bis unter	35	8.805	22.087	3.246	3.515	70.705	403.424	70.716	211.402	2.985
13	35	bis unter	40	7.074	20.894	3.239	3.699	62.823	412.800	62.837	258.949	4.148
14	40	bis unter	50	7.632	27.277	4.760	5.573	86.301	670.753	86.316	514.053	5.899
15	50	bis unter	70	7.980	47.445	4.912	6.104	91.493	912.179	91.515	923.552	9.925
16	70	bis unter	100	5.656	57.883	2.656	3.500	50.935	634.926	50.950	910.290	17.427
17	100	bis unter	150	3.528	73.809	904	1.279	23.117	318.216	23.116	730.303	30.876
18	150	bis unter	200	1.036	49.221	163	207	5.708	81.528	5.715	294.662	52.789
19	200	und mehr		1.006	117.952	57	62	4.557	61.413	4.635	613.508	93.393
20	Insgesamt			94.113	488.040	28.629	31.157	833.805	4.540.267	748.590	4.781.965	2.791
21	Median			922			696		4.955		2.791	

Lohnsteuerstatistik 2018

3. Erhebungsmerkmale nach Bundesländern, Bezugsarten, Geschlecht und Bruttobezugsstufen

1. Teil

Zeile	Stufen der Bruttobezüge in 1.000 EUR			Bruttobezüge insgesamt		Jahresnetto-bezug: Median	darunter		Steuerfreie Bezüge gem. § 68		Bezüge gem. § 67 Abs. 1 und 2 vor Abzug der Sozialversicherungsbeiträge	
							Vollzeitbeschäftigung	Teilzeitbeschäftigung				
							Fälle	1.000 EUR	EUR	Fälle	Fälle	Fälle
3.2 Arbeitnehmer und Arbeitnehmerinnen insgesamt - Ausland												
1	0	bis unter	2	51.436	37.778	533	19.621	26.659	9.954	743	24.855	2.493
2	2	bis unter	4	17.200	49.784	2.366	9.174	7.225	6.178	994	11.079	3.999
3	4	bis unter	6	11.499	57.118	4.088	6.449	4.782	4.512	925	9.156	5.656
4	6	bis unter	8	9.078	63.172	5.608	5.749	3.169	4.268	1.148	7.716	6.487
5	8	bis unter	10	7.826	70.354	7.129	5.406	2.329	4.463	1.594	7.037	7.617
6	10	bis unter	12	7.389	81.189	8.726	4.941	2.368	4.268	1.825	6.874	9.113
7	12	bis unter	15	9.566	128.885	10.668	6.709	2.793	5.789	2.931	9.029	14.689
8	15	bis unter	18	9.595	158.514	13.187	6.551	2.999	5.732	3.151	9.169	18.750
9	18	bis unter	20	6.727	127.762	15.204	5.095	1.608	4.224	2.456	6.470	15.369
10	20	bis unter	25	18.759	422.746	17.574	16.246	2.477	12.431	9.007	18.211	50.846
11	25	bis unter	30	17.205	472.658	20.814	16.001	1.190	12.280	10.671	16.746	56.880
12	30	bis unter	35	14.467	467.734	23.842	13.673	783	10.960	11.451	14.056	55.752
13	35	bis unter	40	8.302	308.825	26.908	7.816	479	6.649	9.113	7.960	35.497
14	40	bis unter	50	6.841	301.736	31.808	6.417	416	4.962	9.186	6.342	34.312
15	50	bis unter	70	4.538	263.087	41.310	4.315	212	2.609	4.608	4.129	30.234
16	70	bis unter	100	2.181	179.152	58.124	2.181	-	1.020	1.589	1.921	19.811
17	100	bis unter	150	1.129	135.612	82.183	1.129	-	513	1.162	1.014	14.609
18	150	bis unter	200	254	43.467	111.723	254	-	92	174	228	4.670
19	200	und mehr		322	146.700	204.647	322	-	94	123	296	11.294
20	Insgesamt			204.314	3.516.273	8.972	138.049	59.489	100.998	72.853	162.288	398.079
21	Median			11.374				364		1.906		

2. Teil

Zeile	Stufen der Bruttobezüge in 1.000 EUR			Mit festen Sätzen versteuerte Bezüge gem. § 67 Abs. 3 bis 8 vor Abzug der SV -Beiträge		Pendlerpauschale gem. § 16 Abs. 1 Z.6		Einbehaltene Sozialversicherungsbeiträge insgesamt		Insgesamt einbehaltene Lohnsteuer		Jahreslohnsteuer: Median	
								Fälle	1.000 EUR	Fälle	1.000 EUR		Fälle
3.2 Arbeitnehmer und Arbeitnehmerinnen insgesamt - Ausland													
1	0	bis unter	2	7.818	3.252	90	19	26.918	3.549	23.729	1.343	32	
2	2	bis unter	4	1.714	2.246	142	55	13.178	5.737	11.482	2.421	162	
3	4	bis unter	6	895	1.275	157	96	9.113	6.823	7.707	2.601	264	
4	6	bis unter	8	719	871	169	130	8.203	8.927	6.946	3.268	384	
5	8	bis unter	10	670	721	185	171	7.513	10.749	6.197	3.771	516	
6	10	bis unter	12	685	754	205	235	7.158	12.592	5.645	4.280	679	
7	12	bis unter	15	1.000	1.224	359	457	9.327	20.132	7.773	6.651	782	
8	15	bis unter	18	1.025	1.305	510	833	9.426	24.892	9.084	7.710	706	
9	18	bis unter	20	743	1.034	455	855	6.622	20.195	6.452	6.513	804	
10	20	bis unter	25	2.696	4.410	1.801	3.990	18.543	69.686	18.039	24.211	1.163	
11	25	bis unter	30	2.898	6.167	2.496	5.852	17.059	81.852	16.349	32.740	1.927	
12	30	bis unter	35	2.467	6.575	2.193	5.638	14.348	82.107	13.410	38.522	2.881	
13	35	bis unter	40	1.460	4.596	1.245	3.142	8.225	53.860	7.073	27.834	3.928	
14	40	bis unter	50	893	3.448	1.242	3.241	6.750	51.476	4.969	28.085	5.426	
15	50	bis unter	70	398	2.554	870	2.164	4.393	43.302	2.996	28.710	9.261	
16	70	bis unter	100	133	942	325	785	2.092	25.157	1.403	24.268	17.170	
17	100	bis unter	150	100	746	153	369	1.020	13.533	791	25.085	31.746	
18	150	bis unter	200	9	114	10	23	219	2.765	191	9.562	54.702	
19	200	und mehr		17	1.677	3	9	259	3.249	272	51.960	104.980	
20	Insgesamt			26.340	43.911	12.610	28.066	170.366	540.583	150.508	329.534	824	
21	Median			932				2.354		2.550		824	

Lohnsteuerstatistik 2018

3. Erhebungsmerkmale nach Bundesländern, Bezugsarten, Geschlecht und Bruttobezugsstufen

1. Teil

Zeile	Stufen der Bruttobezüge in 1.000 EUR			Bruttobezüge insgesamt		Jahresnetto-bezug: Median	darunter		Steuerfreie Bezüge gem. § 68		Bezüge gem. § 67 Abs. 1 und 2 vor Abzug der Sozialversicherungsbeiträge	
							Vollzeitbeschäftigung	Teilzeitbeschäftigung				
							Fälle	1.000 EUR				
3.2 Arbeitnehmer und Arbeitnehmerinnen insgesamt - Wohnort unbekannt												
1	0	bis unter	2	1.153	831	497	415	661	141	10	616	63
2	2	bis unter	4	474	1.313	2.276	257	207	142	16	364	124
3	4	bis unter	6	251	1.260	4.293	114	135	79	17	192	125
4	6	bis unter	8	232	1.607	5.705	120	110	74	18	188	165
5	8	bis unter	10	157	1.411	7.336	91	63	66	19	141	158
6	10	bis unter	12	155	1.705	8.848	83	72	59	25	148	206
7	12	bis unter	15	179	2.407	10.843	109	69	68	35	172	290
8	15	bis unter	18	194	3.208	13.352	113	81	85	36	189	398
9	18	bis unter	20	134	2.534	15.356	97	37	69	43	132	326
10	20	bis unter	25	407	9.178	17.663	357	47	206	112	397	1.136
11	25	bis unter	30	389	10.721	20.828	359	29	236	144	385	1.337
12	30	bis unter	35	330	10.685	23.745	313	17	232	197	323	1.287
13	35	bis unter	40	195	7.253	26.748	185	10	145	198	190	839
14	40	bis unter	50	127	5.603	30.832	120	7	84	128	124	684
15	50	bis unter	70	75	4.333	38.541	72	3	45	77	71	516
16	70	bis unter	100	34	2.806	51.719	34	-	14	17	31	329
17	100	bis unter	150	15	1.871	85.419	15	-	7	20	14	190
18	150	bis unter	200	7	1.163	96.004	7	-	2	2	7	145
19	200	und mehr		12	4.335	234.210	12	-	5	5	11	517
20	Insgesamt			4.520	74.224	7.968	2.873	1.548	1.759	1.118	3.695	8.837
21	Median				9.893					306		1.807

2. Teil

Zeile	Stufen der Bruttobezüge in 1.000 EUR			Mit festen Sätzen versteuerte Bezüge gem. § 67 Abs. 3 bis 8 vor Abzug der SV -Beiträge		Pendlerpauschale gem. § 16 Abs. 1 Z.6		Einbehaltene Sozialversicherungsbeiträge insgesamt		Insgesamt einbehaltene Lohnsteuer		Jahreslohnsteuer: Median
3.2 Arbeitnehmer und Arbeitnehmerinnen insgesamt - Wohnort unbekannt												
1	0	bis unter	2	68	26	-	-	661	77	427	23	32
2	2	bis unter	4	28	29	6	2	368	147	311	46	109
3	4	bis unter	6	17	23	3	2	178	130	157	48	220
4	6	bis unter	8	9	12	4	2	202	210	160	66	318
5	8	bis unter	10	13	12	5	9	151	208	113	61	446
6	10	bis unter	12	13	10	3	5	153	259	97	64	628
7	12	bis unter	15	10	9	9	12	177	374	132	97	472
8	15	bis unter	18	13	22	18	26	193	499	183	116	374
9	18	bis unter	20	17	25	8	15	133	395	132	99	463
10	20	bis unter	25	64	119	58	120	404	1.510	401	508	1.064
11	25	bis unter	30	68	112	62	140	389	1.863	379	760	1.911
12	30	bis unter	35	62	170	70	155	327	1.870	322	949	2.929
13	35	bis unter	40	29	97	51	124	192	1.244	191	774	3.933
14	40	bis unter	50	8	71	41	106	125	953	119	664	5.291
15	50	bis unter	70	5	47	16	29	72	695	61	654	9.419
16	70	bis unter	100	-	-	6	10	29	348	29	597	18.599
17	100	bis unter	150	1	48	2	4	11	159	15	515	33.809
18	150	bis unter	200	-	-	-	-	6	74	7	364	52.574
19	200	und mehr		-	-	-	-	11	136	7	864	118.095
20	Insgesamt			425	833	362	763	3.782	11.152	3.243	7.268	809
21	Median				1.240		2.136		2.313		809	

Lohnsteuerstatistik 2018

3. Erhebungsmerkmale nach Bundesländern, Bezugsarten, Geschlecht und Bruttobezugsstufen

1. Teil

Zeile	Stufen der Bruttobezüge in 1.000 EUR			Bruttobezüge insgesamt		Jahresnetto-bezug: Median	darunter		Steuerfreie Bezüge gem. § 68		Bezüge gem. § 67 Abs. 1 und 2 vor Abzug der Sozialversicherungsbeiträge	
							Vollzeitbeschäftigung	Teilzeitbeschäftigung	Fälle	1.000 EUR	Fälle	1.000 EUR
							Fälle	Fälle				
3.3 Pensionisten und Pensionistinnen insgesamt - Burgenland												
1	0	bis unter	2	3.367	1.246	-	-	-	2	0	590	81
2	2	bis unter	4	1.337	4.087	2.923	-	-	-	-	1.004	410
3	4	bis unter	6	2.513	12.689	4.814	-	-	7	1	2.418	1.621
4	6	bis unter	8	2.841	19.915	6.692	-	-	7	0	2.818	2.634
5	8	bis unter	10	3.230	29.060	8.522	-	-	9	1	3.218	3.843
6	10	bis unter	12	4.565	50.642	10.523	-	-	13	2	4.558	6.309
7	12	bis unter	15	11.405	151.608	12.333	-	-	21	3	11.399	18.806
8	15	bis unter	18	7.726	127.530	15.404	-	-	11	2	7.726	17.842
9	18	bis unter	20	5.218	99.132	17.279	-	-	11	2	5.217	13.811
10	20	bis unter	25	12.178	273.964	19.722	-	-	39	7	12.178	38.918
11	25	bis unter	30	10.672	291.855	22.694	-	-	43	10	10.672	41.506
12	30	bis unter	35	7.117	230.341	25.780	-	-	33	9	7.117	32.761
13	35	bis unter	40	4.726	176.436	29.031	-	-	17	7	4.726	25.069
14	40	bis unter	50	5.201	230.423	33.208	-	-	39	20	5.201	32.632
15	50	bis unter	70	2.977	169.983	40.674	-	-	30	17	2.977	23.926
16	70	bis unter	100	724	58.236	54.839	-	-	11	5	724	8.090
17	100	bis unter	150	170	20.100	78.362	-	-	3	7	170	2.663
18	150	bis unter	200	26	4.381	107.385	-	-	-	-	26	570
19	200	und mehr		12	2.905	134.742	-	-	-	-	12	408
20	Insgesamt			86.005	1.954.533	18.190	-	-	296	93	82.751	271.900
21	Median				20.328					132		2.982

2. Teil

Zeile	Stufen der Bruttobezüge in 1.000 EUR			Mit festen Sätzen versteuerte Bezüge gem. § 67 Abs. 3 bis 8 vor Abzug der SV -Beiträge		Pendlerpauschale gem. § 16 Abs. 1 Z.6		Einbehaltene Sozialversicherungsbeiträge insgesamt		Insgesamt einbehaltene Lohnsteuer		Jahreslohnsteuer: Median
				Fälle	1.000 EUR	Fälle	1.000 EUR	Fälle	1.000 EUR	Fälle	1.000 EUR	EUR
3.3 Pensionisten und Pensionistinnen insgesamt - Burgenland												
1	0	bis unter	2	138	45	-	-	871	50	297	21	47
2	2	bis unter	4	29	30	1	0	1.065	143	264	58	177
3	4	bis unter	6	51	44	-	-	2.179	490	247	90	253
4	6	bis unter	8	68	46	2	1	2.687	866	277	98	198
5	8	bis unter	10	78	71	-	-	3.096	1.319	324	154	324
6	10	bis unter	12	84	69	3	1	4.532	2.492	374	202	353
7	12	bis unter	15	163	157	5	1	11.281	7.537	1.105	433	12
8	15	bis unter	18	133	168	6	5	7.711	6.494	7.312	2.291	267
9	18	bis unter	20	74	94	2	1	5.214	5.089	4.969	4.046	802
10	20	bis unter	25	186	280	11	5	12.150	14.448	12.128	19.900	1.590
11	25	bis unter	30	172	365	13	8	10.652	15.790	10.663	33.722	3.184
12	30	bis unter	35	125	300	13	6	7.101	12.860	7.117	33.498	4.742
13	35	bis unter	40	93	329	13	8	4.696	9.928	4.726	28.922	6.159
14	40	bis unter	50	170	716	31	17	5.141	13.040	5.201	43.203	8.305
15	50	bis unter	70	115	681	24	15	2.909	9.903	2.977	36.361	11.946
16	70	bis unter	100	37	479	7	6	706	3.306	724	14.371	19.562
17	100	bis unter	150	14	323	1	1	161	928	170	5.637	32.428
18	150	bis unter	200	1	108	1	1	25	226	26	1.372	55.316
19	200	und mehr		-	-	-	-	10	141	12	1.024	78.843
20	Insgesamt			1.731	4.304	133	73	82.187	105.050	58.913	225.402	2.701
21	Median				519		369		1.079		2.701	

Lohnsteuerstatistik 2018

3. Erhebungsmerkmale nach Bundesländern, Bezugsarten, Geschlecht und Bruttobezugsstufen

1. Teil

Zeile	Stufen der Bruttobezüge in 1.000 EUR			Bruttobezüge insgesamt		Jahresnetto-bezug: Median	darunter		Steuerfreie Bezüge gem. § 68		Bezüge gem. § 67 Abs. 1 und 2 vor Abzug der Sozialversicherungsbeiträge	
							Vollzeitbeschäftigung	Teilzeitbeschäftigung	Fälle	1.000 EUR	Fälle	1.000 EUR
							Fälle	Fälle				
3.3 Pensionisten und Pensionistinnen insgesamt - Kärnten												
1	0	bis unter	2	7.781	3.173	-	-	-	2	0	1.905	283
2	2	bis unter	4	2.940	8.886	2.869	-	-	9	1	2.399	935
3	4	bis unter	6	4.902	24.822	4.833	-	-	17	1	4.750	3.175
4	6	bis unter	8	5.799	40.598	6.657	-	-	32	2	5.757	5.301
5	8	bis unter	10	6.537	58.709	8.489	-	-	31	3	6.525	7.522
6	10	bis unter	12	7.941	88.209	10.562	-	-	37	4	7.934	10.856
7	12	bis unter	15	24.741	327.088	12.098	-	-	64	6	24.726	38.768
8	15	bis unter	18	14.085	232.267	15.389	-	-	82	11	14.081	32.048
9	18	bis unter	20	9.635	182.922	17.318	-	-	35	4	9.630	25.067
10	20	bis unter	25	19.885	445.711	19.646	-	-	114	18	19.883	63.208
11	25	bis unter	30	15.776	431.762	22.714	-	-	93	19	15.776	61.322
12	30	bis unter	35	11.744	381.037	25.789	-	-	71	20	11.743	54.148
13	35	bis unter	40	8.505	317.450	28.965	-	-	53	14	8.505	45.085
14	40	bis unter	50	9.922	441.682	33.336	-	-	78	42	9.922	62.528
15	50	bis unter	70	6.215	358.503	41.121	-	-	63	46	6.213	50.555
16	70	bis unter	100	1.968	158.102	54.816	-	-	26	14	1.968	22.175
17	100	bis unter	150	402	47.140	77.825	-	-	4	2	401	6.422
18	150	bis unter	200	54	9.067	108.706	-	-	2	0	54	1.159
19	200	und mehr		22	7.337	165.997	-	-	-	-	22	802
20	Insgesamt			158.854	3.564.466	17.281	-	-	813	203	152.194	491.357
21	Median				19.017					87		2.781

2. Teil

Zeile	Stufen der Bruttobezüge in 1.000 EUR			Mit festen Sätzen versteuerte Bezüge gem. § 67 Abs. 3 bis 8 vor Abzug der SV -Beiträge		Pendlerpauschale gem. § 16 Abs. 1 Z.6		Einbehaltene Sozialversicherungsbeiträge insgesamt		Insgesamt einbehaltene Lohnsteuer		Jahreslohnsteuer: Median				
								Fälle	1.000 EUR	Fälle	1.000 EUR		Fälle	1.000 EUR	Fälle	1.000 EUR
3.3 Pensionisten und Pensionistinnen insgesamt - Kärnten																
1	0	bis unter	2	234	52	-	-	2.263	126	462	24	26				
2	2	bis unter	4	97	81	1	0	2.270	334	521	101	140				
3	4	bis unter	6	121	82	3	0	4.236	1.041	484	157	214				
4	6	bis unter	8	150	120	1	0	5.472	1.872	522	182	151				
5	8	bis unter	10	194	153	3	0	6.183	2.756	629	245	210				
6	10	bis unter	12	184	107	5	2	7.851	4.421	602	293	237				
7	12	bis unter	15	429	265	2	0	24.351	16.412	1.986	630	9				
8	15	bis unter	18	352	335	11	3	14.049	11.971	12.872	3.826	241				
9	18	bis unter	20	201	206	10	2	9.606	9.477	8.917	6.866	779				
10	20	bis unter	25	502	576	20	9	19.847	23.854	19.770	31.358	1.516				
11	25	bis unter	30	417	594	22	11	15.716	24.086	15.749	49.036	3.149				
12	30	bis unter	35	277	568	24	14	11.673	22.671	11.742	54.594	4.715				
13	35	bis unter	40	227	495	15	6	8.451	18.721	8.505	51.437	6.091				
14	40	bis unter	50	358	1.220	37	18	9.786	26.322	9.922	82.058	8.285				
15	50	bis unter	70	210	1.163	29	14	6.056	21.741	6.214	76.406	12.114				
16	70	bis unter	100	76	637	10	4	1.901	9.569	1.968	38.787	19.360				
17	100	bis unter	150	25	94	3	2	396	2.284	402	13.146	31.931				
18	150	bis unter	200	5	185	-	-	53	342	54	2.744	52.430				
19	200	und mehr		2	42	-	-	21	177	22	2.836	88.694				
20	Insgesamt			4.061	6.977	196	85	150.181	198.179	101.343	414.727	2.720				
21	Median				239		246		1.008		2.720					

Lohnsteuerstatistik 2018

3. Erhebungsmerkmale nach Bundesländern, Bezugsarten, Geschlecht und Bruttobezugsstufen

1. Teil

Zeile	Stufen der Bruttobezüge in 1.000 EUR			Bruttobezüge insgesamt		Jahresnetto-bezug: Median	darunter		Steuerfreie Bezüge gem. § 68		Bezüge gem. § 67 Abs. 1 und 2 vor Abzug der Sozialversicherungsbeiträge	
							Vollzeitbeschäftigung	Teilzeitbeschäftigung				
							Fälle	1.000 EUR	EUR	Fälle	Fälle	Fälle
3.3 Pensionisten und Pensionistinnen insgesamt - Niederösterreich												
1	0	bis unter	2	17.716	5.467	-	-	-	-	-	2.212	327
2	2	bis unter	4	6.445	19.731	2.900	-	-	26	1	4.813	1.943
3	4	bis unter	6	11.874	60.179	4.822	-	-	48	3	11.228	7.599
4	6	bis unter	8	13.959	97.864	6.664	-	-	65	6	13.731	12.896
5	8	bis unter	10	15.612	140.468	8.528	-	-	60	5	15.538	18.448
6	10	bis unter	12	20.832	231.073	10.487	-	-	64	9	20.792	28.838
7	12	bis unter	15	50.288	670.358	12.406	-	-	131	16	50.267	83.949
8	15	bis unter	18	36.417	600.978	15.396	-	-	143	23	36.404	83.269
9	18	bis unter	20	23.542	447.251	17.253	-	-	99	20	23.539	62.331
10	20	bis unter	25	56.543	1.271.952	19.699	-	-	219	38	56.537	180.307
11	25	bis unter	30	55.628	1.525.931	22.714	-	-	237	56	55.624	216.862
12	30	bis unter	35	42.359	1.373.251	25.804	-	-	205	50	42.354	195.095
13	35	bis unter	40	31.393	1.172.549	29.044	-	-	153	42	31.392	166.488
14	40	bis unter	50	35.173	1.556.389	33.206	-	-	198	76	35.169	220.165
15	50	bis unter	70	18.824	1.081.693	41.094	-	-	185	106	18.823	151.718
16	70	bis unter	100	6.058	490.667	55.794	-	-	76	51	6.058	68.409
17	100	bis unter	150	1.618	189.963	77.769	-	-	23	22	1.616	26.028
18	150	bis unter	200	257	42.717	107.429	-	-	5	7	257	5.642
19	200	und mehr		140	43.396	152.381	-	-	6	8	140	5.031
20	Insgesamt			444.678	11.021.879	19.544	-	-	1.943	538	426.494	1.535.346
21	Median			22.261						112	3.275	

2. Teil

Zeile	Stufen der Bruttobezüge in 1.000 EUR			Mit festen Sätzen versteuerte Bezüge gem. § 67 Abs. 3 bis 8 vor Abzug der SV -Beiträge		Pendlerpauschale gem. § 16 Abs. 1 Z.6		Einbehaltene Sozialversicherungsbeiträge insgesamt		Insgesamt einbehaltene Lohnsteuer		Jahreslohnsteuer: Median
3.3 Pensionisten und Pensionistinnen insgesamt - Niederösterreich												
1	0	bis unter	2	609	182	1	0	3.390	202	1.373	98	40
2	2	bis unter	4	222	198	2	0	4.765	706	1.660	407	206
3	4	bis unter	6	280	266	7	1	10.042	2.444	1.496	573	291
4	6	bis unter	8	330	301	7	1	12.999	4.397	1.510	695	285
5	8	bis unter	10	361	365	15	3	14.753	6.521	1.623	835	344
6	10	bis unter	12	432	471	17	6	20.538	11.521	1.767	1.112	450
7	12	bis unter	15	757	720	25	5	49.319	33.434	5.276	2.194	17
8	15	bis unter	18	700	856	44	16	36.270	30.940	33.783	10.984	265
9	18	bis unter	20	445	552	30	14	23.468	23.104	22.459	18.478	798
10	20	bis unter	25	1.054	1.524	84	35	56.432	68.045	56.206	92.233	1.582
11	25	bis unter	30	994	1.794	80	31	55.525	84.678	55.556	175.668	3.209
12	30	bis unter	35	846	1.776	74	38	42.255	78.549	42.354	198.722	4.740
13	35	bis unter	40	622	1.669	74	35	31.233	66.384	31.391	191.418	6.146
14	40	bis unter	50	1.009	4.025	125	67	34.854	88.243	35.170	289.396	8.226
15	50	bis unter	70	732	4.198	134	78	18.523	63.276	18.823	228.564	12.013
16	70	bis unter	100	305	2.658	60	53	5.949	28.639	6.058	117.385	19.158
17	100	bis unter	150	70	923	16	9	1.562	9.410	1.618	52.130	32.048
18	150	bis unter	200	18	331	3	4	252	1.694	255	13.117	50.989
19	200	und mehr		10	1.131	3	4	134	1.772	138	15.594	81.025
20	Insgesamt			9.796	23.936	801	401	422.263	603.960	318.516	1.409.604	3.275
21	Median			402		319		1.193		3.275		

Lohnsteuerstatistik 2018

3. Erhebungsmerkmale nach Bundesländern, Bezugsarten, Geschlecht und Bruttobezugsstufen

1. Teil

Zeile	Stufen der Bruttobezüge in 1.000 EUR			Bruttobezüge insgesamt		Jahresnetto-bezug: Median	darunter		Steuerfreie Bezüge gem. § 68		Bezüge gem. § 67 Abs. 1 und 2 vor Abzug der Sozialversicherungsbeiträge	
							Vollzeitbeschäftigung	Teilzeitbeschäftigung	Fälle	1.000 EUR	Fälle	1.000 EUR
							Fälle	Fälle				
3.3 Pensionisten und Pensionistinnen insgesamt - Oberösterreich												
1	0	bis unter	2	14.213	5.744	-	-	-	2	0	2.980	449
2	2	bis unter	4	6.685	20.485	2.932	-	-	14	1	5.430	2.186
3	4	bis unter	6	12.100	61.364	4.850	-	-	53	3	11.688	7.970
4	6	bis unter	8	14.185	99.340	6.664	-	-	89	8	14.041	13.286
5	8	bis unter	10	15.240	136.755	8.494	-	-	77	8	15.203	17.952
6	10	bis unter	12	18.296	202.547	10.491	-	-	76	10	18.270	25.728
7	12	bis unter	15	46.370	617.631	12.374	-	-	129	17	46.343	76.120
8	15	bis unter	18	30.821	508.715	15.404	-	-	174	32	30.815	70.859
9	18	bis unter	20	20.459	388.718	17.286	-	-	102	18	20.457	53.882
10	20	bis unter	25	46.024	1.033.511	19.695	-	-	256	43	46.020	146.506
11	25	bis unter	30	41.308	1.132.175	22.714	-	-	251	66	41.307	160.828
12	30	bis unter	35	31.435	1.020.011	25.904	-	-	225	53	31.435	144.935
13	35	bis unter	40	22.536	841.798	29.104	-	-	187	52	22.536	119.495
14	40	bis unter	50	25.033	1.106.428	33.205	-	-	211	101	25.033	156.562
15	50	bis unter	70	12.763	734.627	41.134	-	-	139	112	12.763	102.925
16	70	bis unter	100	4.054	329.082	56.849	-	-	39	36	4.052	45.666
17	100	bis unter	150	985	114.862	78.870	-	-	16	11	985	15.472
18	150	bis unter	200	161	27.071	109.410	-	-	3	2	161	3.468
19	200	und mehr		79	24.442	158.209	-	-	-	-	78	2.757
20	Insgesamt			362.747	8.405.307	18.197	-	-	2.043	571	349.597	1.167.046
21	Median				20.318					115		2.978

2. Teil

Zeile	Stufen der Bruttobezüge in 1.000 EUR			Mit festen Sätzen versteuerte Bezüge gem. § 67 Abs. 3 bis 8 vor Abzug der SV -Beiträge		Pendlerpauschale gem. § 16 Abs. 1 Z.6		Einbehaltene Sozialversicherungsbeiträge insgesamt		Insgesamt einbehaltene Lohnsteuer		Jahreslohnsteuer: Median
								Fälle	1.000 EUR	Fälle	1.000 EUR	
3.3 Pensionisten und Pensionistinnen insgesamt - Oberösterreich												
1	0	bis unter	2	329	124	1	0	4.082	233	957	71	48
2	2	bis unter	4	142	145	1	0	5.271	769	1.213	282	186
3	4	bis unter	6	199	154	1	0	10.704	2.567	1.092	392	267
4	6	bis unter	8	229	169	11	1	13.487	4.498	1.206	452	187
5	8	bis unter	10	300	272	11	2	14.457	6.322	1.307	562	267
6	10	bis unter	12	338	298	16	2	18.090	10.032	1.495	830	369
7	12	bis unter	15	594	516	29	7	45.608	30.703	4.325	1.635	10
8	15	bis unter	18	515	636	44	12	30.728	26.036	28.635	8.936	259
9	18	bis unter	20	377	518	23	7	20.402	19.997	19.215	15.535	794
10	20	bis unter	25	754	1.166	80	27	45.932	54.466	45.621	73.734	1.551
11	25	bis unter	30	697	1.446	88	37	41.230	61.362	41.233	129.321	3.185
12	30	bis unter	35	567	1.391	59	25	31.298	56.763	31.430	147.066	4.751
13	35	bis unter	40	485	1.465	56	24	22.373	46.921	22.534	136.791	6.140
14	40	bis unter	50	760	3.213	80	29	24.800	62.491	25.032	204.968	8.211
15	50	bis unter	70	521	5.121	108	55	12.626	43.833	12.762	154.899	12.005
16	70	bis unter	100	168	2.523	19	15	4.008	18.110	4.054	77.273	18.849
17	100	bis unter	150	44	1.103	4	2	973	4.900	985	31.057	31.064
18	150	bis unter	200	13	521	2	2	156	1.056	161	8.310	51.117
19	200	und mehr		10	808	-	-	77	619	79	8.881	87.534
20	Insgesamt			7.042	21.590	633	247	346.302	451.677	243.336	1.000.996	2.981
21	Median				429		232		1.080		2.981	

Lohnsteuerstatistik 2018

3. Erhebungsmerkmale nach Bundesländern, Bezugsarten, Geschlecht und Bruttobezugsstufen

1. Teil

Zeile	Stufen der Bruttobezüge in 1.000 EUR			Bruttobezüge insgesamt		Jahresnetto-bezug: Median	darunter		Steuerfreie Bezüge gem. § 68		Bezüge gem. § 67 Abs. 1 und 2 vor Abzug der Sozialversicherungsbeiträge	
							Vollzeitbeschäftigung	Teilzeitbeschäftigung	Fälle	1.000 EUR	Fälle	1.000 EUR
							Fälle	Fälle				
3.3 Pensionisten und Pensionistinnen insgesamt - Salzburg												
1	0	bis unter	2	5.438	2.118	-	-	-	3	0	1.172	178
2	2	bis unter	4	2.361	7.223	2.924	-	-	5	0	1.958	788
3	4	bis unter	6	4.267	21.664	4.854	-	-	16	1	4.144	2.823
4	6	bis unter	8	5.016	35.213	6.679	-	-	27	3	4.962	4.694
5	8	bis unter	10	5.478	49.293	8.545	-	-	32	3	5.466	6.528
6	10	bis unter	12	6.772	74.861	10.492	-	-	29	3	6.757	9.587
7	12	bis unter	15	16.764	223.399	12.377	-	-	81	11	16.756	27.659
8	15	bis unter	18	11.305	186.515	15.399	-	-	73	13	11.304	26.033
9	18	bis unter	20	7.293	138.611	17.299	-	-	46	8	7.292	19.198
10	20	bis unter	25	15.827	354.971	19.671	-	-	124	21	15.824	50.284
11	25	bis unter	30	14.231	389.563	22.714	-	-	145	32	14.231	55.292
12	30	bis unter	35	11.415	370.447	25.915	-	-	110	36	11.415	52.571
13	35	bis unter	40	8.373	312.801	29.104	-	-	57	20	8.373	44.386
14	40	bis unter	50	9.922	438.934	33.275	-	-	83	39	9.922	62.079
15	50	bis unter	70	5.763	331.604	41.240	-	-	70	51	5.763	46.693
16	70	bis unter	100	1.947	157.447	55.923	-	-	25	18	1.947	21.962
17	100	bis unter	150	500	58.715	76.504	-	-	5	3	500	7.904
18	150	bis unter	200	72	12.235	110.025	-	-	-	-	72	1.609
19	200	und mehr		50	15.362	157.263	-	-	-	-	49	1.802
20	Insgesamt			132.794	3.180.973	18.352	-	-	931	261	127.907	442.071
21	Median				20.510					118		3.008

2. Teil

Zeile	Stufen der Bruttobezüge in 1.000 EUR			Mit festen Sätzen versteuerte Bezüge gem. § 67 Abs. 3 bis 8 vor Abzug der SV -Beiträge		Pendlerpauschale gem. § 16 Abs. 1 Z.6		Einbehaltene Sozialversicherungsbeiträge insgesamt		Insgesamt einbehaltene Lohnsteuer		Jahreslohnsteuer: Median				
								Fälle	1.000 EUR	Fälle	1.000 EUR		Fälle	1.000 EUR	Fälle	1.000 EUR
3.3 Pensionisten und Pensionistinnen insgesamt - Salzburg																
1	0	bis unter	2	166	42	-	-	1.336	76	378	25	38				
2	2	bis unter	4	63	61	-	-	1.736	260	406	90	160				
3	4	bis unter	6	108	78	-	-	3.643	900	390	140	243				
4	6	bis unter	8	109	94	3	1	4.730	1.601	409	158	208				
5	8	bis unter	10	128	115	2	1	5.220	2.290	459	201	262				
6	10	bis unter	12	182	161	3	0	6.677	3.661	535	252	271				
7	12	bis unter	15	336	247	5	1	16.463	11.106	1.642	546	9				
8	15	bis unter	18	283	306	4	1	11.228	9.483	10.433	3.242	257				
9	18	bis unter	20	187	211	1	0	7.257	7.103	6.811	5.476	797				
10	20	bis unter	25	412	564	4	2	15.717	18.483	15.692	25.155	1.536				
11	25	bis unter	30	364	520	20	6	14.113	20.928	14.210	44.292	3.165				
12	30	bis unter	35	297	612	15	6	11.251	20.654	11.412	53.163	4.749				
13	35	bis unter	40	218	480	15	7	8.226	17.442	8.370	50.789	6.141				
14	40	bis unter	50	279	1.077	21	6	9.648	24.555	9.920	80.958	8.186				
15	50	bis unter	70	198	1.223	14	4	5.522	18.774	5.762	70.041	12.034				
16	70	bis unter	100	64	566	11	4	1.875	8.548	1.946	38.652	19.727				
17	100	bis unter	150	20	244	2	4	481	2.573	500	16.767	32.948				
18	150	bis unter	200	3	13	-	-	67	538	72	3.770	52.373				
19	200	und mehr		4	943	-	-	46	367	50	5.382	80.553				
20	Insgesamt			3.421	7.559	120	43	125.236	169.341	89.397	399.100	3.156				
21	Median				257		232		1.080		3.156					

Lohnsteuerstatistik 2018

3. Erhebungsmerkmale nach Bundesländern, Bezugsarten, Geschlecht und Bruttobezugsstufen

1. Teil

Zeile	Stufen der Bruttobezüge in 1.000 EUR			Bruttobezüge insgesamt		Jahresnetto-bezug: Median	darunter		Steuerfreie Bezüge gem. § 68		Bezüge gem. § 67 Abs. 1 und 2 vor Abzug der Sozialversicherungsbeiträge	
							Vollzeitbeschäftigung	Teilzeitbeschäftigung	Fälle	1.000 EUR	Fälle	1.000 EUR
							Fälle	1.000 EUR	EUR	Fälle	Fälle	Fälle
3.3 Pensionisten und Pensionistinnen insgesamt - Steiermark												
1	0	bis unter	2	15.846	5.149	-	-	-	8	0	2.489	369
2	2	bis unter	4	5.941	18.230	2.936	-	-	15	1	4.858	1.937
3	4	bis unter	6	10.955	55.534	4.844	-	-	37	2	10.625	7.166
4	6	bis unter	8	12.608	88.295	6.675	-	-	74	6	12.509	11.652
5	8	bis unter	10	13.587	121.878	8.498	-	-	63	5	13.564	15.648
6	10	bis unter	12	17.829	198.215	10.565	-	-	65	8	17.812	23.467
7	12	bis unter	15	51.378	680.305	12.184	-	-	116	12	51.355	80.451
8	15	bis unter	18	29.332	483.964	15.409	-	-	156	23	29.327	66.437
9	18	bis unter	20	19.509	370.572	17.316	-	-	92	15	19.506	50.972
10	20	bis unter	25	42.021	943.237	19.693	-	-	215	35	42.018	133.715
11	25	bis unter	30	35.059	959.395	22.714	-	-	207	51	35.059	136.330
12	30	bis unter	35	25.534	827.932	25.844	-	-	175	32	25.533	117.657
13	35	bis unter	40	18.685	697.768	29.077	-	-	114	32	18.685	99.112
14	40	bis unter	50	20.338	901.008	33.226	-	-	143	52	20.338	127.716
15	50	bis unter	70	11.737	674.547	40.994	-	-	94	52	11.736	95.117
16	70	bis unter	100	3.550	285.689	55.510	-	-	40	31	3.549	40.266
17	100	bis unter	150	945	110.345	77.928	-	-	8	10	945	15.143
18	150	bis unter	200	100	16.718	108.579	-	-	2	1	100	2.213
19	200	und mehr		57	18.564	166.328	-	-	2	1	57	1.841
20	Insgesamt			335.011	7.457.344	17.320	-	-	1.626	368	320.065	1.027.210
21	Median			19.077					86		2.803	

2. Teil

Zeile	Stufen der Bruttobezüge in 1.000 EUR			Mit festen Sätzen versteuerte Bezüge gem. § 67 Abs. 3 bis 8 vor Abzug der SV -Beiträge		Pendlerpauschale gem. § 16 Abs. 1 Z.6		Einbehaltene Sozialversicherungsbeiträge insgesamt		Insgesamt einbehaltene Lohnsteuer		Jahreslohnsteuer: Median				
								Fälle	1.000 EUR	Fälle	1.000 EUR		Fälle	1.000 EUR	Fälle	1.000 EUR
								Fälle	1.000 EUR	EUR	Fälle		Fälle	Fälle	1.000 EUR	EUR
3.3 Pensionisten und Pensionistinnen insgesamt - Steiermark																
1	0	bis unter	2	328	94	-	-	3.496	202	867	54	36				
2	2	bis unter	4	142	101	2	1	4.593	654	1.055	233	163				
3	4	bis unter	6	196	148	2	0	9.672	2.252	947	327	239				
4	6	bis unter	8	270	201	7	1	11.916	3.917	1.079	396	183				
5	8	bis unter	10	297	261	8	1	12.815	5.542	1.175	496	231				
6	10	bis unter	12	369	285	4	0	17.653	9.911	1.269	649	314				
7	12	bis unter	15	700	519	20	6	50.489	33.975	4.099	1.266	9				
8	15	bis unter	18	535	604	17	9	29.229	24.807	26.570	8.123	252				
9	18	bis unter	20	375	490	15	3	19.445	19.056	18.048	14.062	782				
10	20	bis unter	25	758	1.032	44	17	41.868	49.645	41.671	66.825	1.540				
11	25	bis unter	30	640	1.124	51	24	34.934	52.201	34.992	109.016	3.153				
12	30	bis unter	35	514	1.139	46	20	25.383	47.019	25.528	118.897	4.735				
13	35	bis unter	40	404	1.181	30	8	18.460	39.360	18.681	113.122	6.137				
14	40	bis unter	50	627	2.304	49	15	20.022	51.687	20.338	167.287	8.258				
15	50	bis unter	70	444	2.884	54	29	11.586	40.736	11.735	142.999	11.969				
16	70	bis unter	100	147	1.264	17	14	3.487	16.057	3.550	69.041	19.175				
17	100	bis unter	150	59	809	6	9	925	5.026	945	30.494	31.682				
18	150	bis unter	200	4	270	-	-	99	713	100	5.031	49.116				
19	200	und mehr		5	568	-	-	54	418	57	7.115	86.920				
20	Insgesamt			6.814	15.280	372	158	316.126	403.177	212.706	855.432	2.749				
21	Median			330		239		1.010		2.749						

Lohnsteuerstatistik 2018

3. Erhebungsmerkmale nach Bundesländern, Bezugsarten, Geschlecht und Bruttobezugsstufen

1. Teil

Zeile	Stufen der Bruttobezüge in 1.000 EUR			Bruttobezüge insgesamt		Jahresnetto-bezug: Median	darunter		Steuerfreie Bezüge gem. § 68		Bezüge gem. § 67 Abs. 1 und 2 vor Abzug der Sozialversicherungsbeiträge	
							Vollzeitbeschäftigung	Teilzeitbeschäftigung	Fälle	1.000 EUR	Fälle	1.000 EUR
							Fälle	Fälle				
3.3 Pensionisten und Pensionistinnen insgesamt - Tirol												
1	0	bis unter	2	7.831	3.331	-	-	-	4	0	2.011	294
2	2	bis unter	4	3.555	10.879	2.922	-	-	9	1	3.069	1.224
3	4	bis unter	6	6.323	32.197	4.872	-	-	38	1	6.148	4.210
4	6	bis unter	8	7.665	53.622	6.649	-	-	62	6	7.613	7.129
5	8	bis unter	10	7.824	70.245	8.507	-	-	50	8	7.807	9.187
6	10	bis unter	12	8.920	98.922	10.542	-	-	67	6	8.906	12.341
7	12	bis unter	15	23.507	311.665	12.243	-	-	96	16	23.493	36.986
8	15	bis unter	18	13.908	229.433	15.404	-	-	113	18	13.906	31.706
9	18	bis unter	20	9.221	175.055	17.331	-	-	84	14	9.219	23.854
10	20	bis unter	25	19.197	430.814	19.702	-	-	184	39	19.197	61.000
11	25	bis unter	30	16.713	457.892	22.754	-	-	164	39	16.713	65.007
12	30	bis unter	35	13.131	425.864	25.913	-	-	122	41	13.131	60.469
13	35	bis unter	40	9.707	362.416	29.125	-	-	89	25	9.707	51.404
14	40	bis unter	50	10.880	481.478	33.322	-	-	112	46	10.879	68.157
15	50	bis unter	70	6.716	387.795	41.649	-	-	94	63	6.715	54.555
16	70	bis unter	100	2.513	205.404	57.778	-	-	31	28	2.512	28.792
17	100	bis unter	150	642	74.136	77.566	-	-	11	10	642	10.055
18	150	bis unter	200	66	11.112	108.386	-	-	-	-	66	1.426
19	200	und mehr		48	13.981	160.890	-	-	-	-	47	1.577
20	Insgesamt			168.367	3.836.242	17.319	-	-	1.330	360	161.781	529.374
21	Median				19.016					110		2.783

2. Teil

Zeile	Stufen der Bruttobezüge in 1.000 EUR			Mit festen Sätzen versteuerte Bezüge gem. § 67 Abs. 3 bis 8 vor Abzug der SV -Beiträge		Pendlerpauschale gem. § 16 Abs. 1 Z.6		Einbehaltene Sozialversicherungsbeiträge insgesamt		Insgesamt einbehaltene Lohnsteuer		Jahreslohnsteuer: Median				
								Fälle	1.000 EUR	Fälle	1.000 EUR		Fälle	1.000 EUR	Fälle	1.000 EUR
3.3 Pensionisten und Pensionistinnen insgesamt - Tirol																
1	0	bis unter	2	248	72	1	0	2.197	122	507	30	30				
2	2	bis unter	4	103	107	-	-	2.756	412	522	116	155				
3	4	bis unter	6	164	122	-	-	5.580	1.400	516	178	227				
4	6	bis unter	8	173	146	2	1	7.265	2.510	574	198	148				
5	8	bis unter	10	219	195	-	-	7.439	3.331	591	240	194				
6	10	bis unter	12	279	247	1	0	8.756	4.896	695	294	180				
7	12	bis unter	15	466	364	1	0	23.088	15.559	2.107	616	9				
8	15	bis unter	18	410	417	8	2	13.788	11.633	12.562	3.812	247				
9	18	bis unter	20	240	267	4	1	9.160	8.954	8.317	6.516	786				
10	20	bis unter	25	568	801	14	6	19.065	22.584	18.979	30.170	1.528				
11	25	bis unter	30	456	728	17	8	16.554	24.636	16.672	51.615	3.154				
12	30	bis unter	35	352	762	14	6	12.954	23.751	13.130	60.487	4.710				
13	35	bis unter	40	281	793	13	4	9.481	20.119	9.706	58.199	6.102				
14	40	bis unter	50	392	1.326	29	10	10.630	27.326	10.879	87.528	8.100				
15	50	bis unter	70	264	1.672	18	5	6.574	22.691	6.714	79.733	11.824				
16	70	bis unter	100	76	949	10	5	2.280	10.201	2.513	47.594	18.877				
17	100	bis unter	150	33	457	2	1	622	3.345	642	20.123	30.940				
18	150	bis unter	200	3	170	-	-	64	353	66	3.393	51.538				
19	200	und mehr		5	460	-	-	44	399	48	4.939	89.559				
20	Insgesamt			4.732	10.054	134	48	158.297	204.221	105.740	455.782	2.996				
21	Median				278		232		997		2.996					

Lohnsteuerstatistik 2018

3. Erhebungsmerkmale nach Bundesländern, Bezugsarten, Geschlecht und Bruttobezugsstufen

1. Teil

Zeile	Stufen der Bruttobezüge in 1.000 EUR			Bruttobezüge insgesamt		Jahresnetto-bezug: Median	darunter		Steuerfreie Bezüge gem. § 68		Bezüge gem. § 67 Abs. 1 und 2 vor Abzug der Sozialversicherungsbeiträge	
							Vollzeitbeschäftigung	Teilzeitbeschäftigung				
							Fälle	1.000 EUR	EUR	Fälle	Fälle	Fälle
3.3 Pensionisten und Pensionistinnen insgesamt - Vorarlberg												
1	0	bis unter	2	5.066	2.847	120	-	-	2	0	1.928	303
2	2	bis unter	4	2.889	8.708	2.863	-	-	7	0	2.611	1.063
3	4	bis unter	6	4.333	22.014	4.858	-	-	16	1	4.237	2.938
4	6	bis unter	8	4.824	33.715	6.634	-	-	23	1	4.782	4.545
5	8	bis unter	10	4.570	41.122	8.561	-	-	21	3	4.556	5.521
6	10	bis unter	12	4.856	53.614	10.504	-	-	21	2	4.850	7.030
7	12	bis unter	15	10.939	145.900	12.443	-	-	45	7	10.933	18.244
8	15	bis unter	18	7.225	119.039	15.379	-	-	49	6	7.223	16.689
9	18	bis unter	20	4.587	87.100	17.298	-	-	24	5	4.587	12.054
10	20	bis unter	25	9.706	217.639	19.694	-	-	77	16	9.706	30.836
11	25	bis unter	30	8.232	225.831	22.772	-	-	73	25	8.232	32.069
12	30	bis unter	35	6.674	216.676	26.002	-	-	70	21	6.673	30.767
13	35	bis unter	40	5.298	197.991	29.223	-	-	56	24	5.298	28.128
14	40	bis unter	50	5.553	244.917	33.260	-	-	67	28	5.553	34.709
15	50	bis unter	70	2.765	160.367	41.918	-	-	59	38	2.765	22.586
16	70	bis unter	100	899	72.843	57.698	-	-	20	24	899	10.206
17	100	bis unter	150	265	31.316	76.558	-	-	6	7	265	4.388
18	150	bis unter	200	50	8.570	114.244	-	-	2	1	50	1.159
19	200	und mehr		26	7.500	137.511	-	-	-	-	26	936
20	Insgesamt			88.757	1.897.707	16.397	-	-	638	209	85.174	264.172
21	Median			17.863					133		2.620	

2. Teil

Zeile	Stufen der Bruttobezüge in 1.000 EUR			Mit festen Sätzen versteuerte Bezüge gem. § 67 Abs. 3 bis 8 vor Abzug der SV -Beiträge		Pendlerpauschale gem. § 16 Abs. 1 Z.6		Einbehaltene Sozialversicherungsbeiträge insgesamt		Insgesamt einbehaltene Lohnsteuer		Jahreslohnsteuer: Median
								Fälle	1.000 EUR	Fälle	1.000 EUR	
3.3 Pensionisten und Pensionistinnen insgesamt - Vorarlberg												
1	0	bis unter	2	127	44	-	-	2.135	120	273	19	38
2	2	bis unter	4	66	58	-	-	2.461	374	305	66	168
3	4	bis unter	6	84	69	-	-	3.872	994	292	91	163
4	6	bis unter	8	116	84	1	0	4.552	1.591	308	112	137
5	8	bis unter	10	124	144	-	-	4.328	1.955	328	121	209
6	10	bis unter	12	137	128	-	-	4.686	2.594	339	140	215
7	12	bis unter	15	228	153	1	0	10.635	7.151	1.124	371	9
8	15	bis unter	18	165	164	2	1	7.080	5.893	6.691	2.121	258
9	18	bis unter	20	119	193	1	0	4.512	4.356	4.254	3.448	807
10	20	bis unter	25	246	406	1	0	9.557	11.049	9.589	15.535	1.553
11	25	bis unter	30	200	401	4	2	8.057	11.646	8.216	25.963	3.226
12	30	bis unter	35	193	453	5	2	6.489	11.320	6.673	31.335	4.790
13	35	bis unter	40	159	427	5	2	5.110	10.338	5.297	32.284	6.189
14	40	bis unter	50	193	684	3	2	5.385	13.054	5.553	45.051	8.188
15	50	bis unter	70	146	951	10	3	2.673	9.185	2.765	33.392	12.098
16	70	bis unter	100	50	440	1	1	792	3.557	898	16.908	18.689
17	100	bis unter	150	8	120	-	-	259	1.620	265	8.662	32.155
18	150	bis unter	200	3	107	-	-	48	331	50	2.619	51.634
19	200	und mehr		2	313	-	-	26	329	26	2.594	75.052
20	Insgesamt			2.366	5.336	34	13	82.657	97.457	53.246	220.834	2.952
21	Median			356			369		935		2.952	

Lohnsteuerstatistik 2018

3. Erhebungsmerkmale nach Bundesländern, Bezugsarten, Geschlecht und Bruttobezugsstufen

1. Teil

Zeile	Stufen der Bruttobezüge in 1.000 EUR			Bruttobezüge insgesamt		Jahresnetto-bezug: Median	darunter		Steuerfreie Bezüge gem. § 68		Bezüge gem. § 67 Abs. 1 und 2 vor Abzug der Sozialversicherungsbeiträge	
							Vollzeitbeschäftigung	Teilzeitbeschäftigung				
							Fälle	1.000 EUR	EUR	Fälle	Fälle	Fälle

3.3 Pensionisten und Pensionistinnen insgesamt - Wien

1	0	bis unter	2	17.771	5.853	-	-	-	6	0	2.928	429
2	2	bis unter	4	6.600	20.040	2.880	-	-	19	1	5.310	2.045
3	4	bis unter	6	9.421	47.274	4.724	-	-	51	4	8.911	5.667
4	6	bis unter	8	11.054	77.480	6.653	-	-	56	6	10.834	9.828
5	8	bis unter	10	13.262	119.279	8.501	-	-	51	5	13.128	14.699
6	10	bis unter	12	15.894	175.693	10.488	-	-	43	7	15.812	21.771
7	12	bis unter	15	52.425	696.338	12.177	-	-	70	8	52.359	82.250
8	15	bis unter	18	30.441	501.828	15.369	-	-	98	14	30.424	69.854
9	18	bis unter	20	20.885	396.664	17.288	-	-	92	17	20.872	53.674
10	20	bis unter	25	44.071	989.795	19.684	-	-	156	31	44.067	139.742
11	25	bis unter	30	42.649	1.171.616	22.740	-	-	134	39	42.646	166.289
12	30	bis unter	35	37.006	1.202.067	25.930	-	-	138	46	37.004	170.843
13	35	bis unter	40	29.194	1.091.657	29.179	-	-	112	50	29.192	155.086
14	40	bis unter	50	35.483	1.570.869	33.309	-	-	165	80	35.483	222.662
15	50	bis unter	70	21.784	1.259.010	41.559	-	-	146	75	21.781	177.468
16	70	bis unter	100	9.181	751.668	56.167	-	-	98	69	9.178	105.591
17	100	bis unter	150	2.953	344.644	76.151	-	-	51	42	2.953	47.550
18	150	bis unter	200	478	80.783	107.432	-	-	6	14	477	11.015
19	200	und mehr		366	115.778	156.859	-	-	8	15	366	13.997
20	Insgesamt			400.918	10.618.335	19.725	-	-	1.500	523	383.725	1.470.460
21	Median				22.513					133		3.329

2. Teil

Zeile	Stufen der Bruttobezüge in 1.000 EUR			Mit festen Sätzen versteuerte Bezüge gem. § 67 Abs. 3 bis 8 vor Abzug der SV -Beiträge		Pendlerpauschale gem. § 16 Abs. 1 Z.6		Einbehaltene Sozialversicherungsbeiträge insgesamt		Insgesamt einbehaltene Lohnsteuer		Jahreslohnsteuer: Median
								Fälle	1.000 EUR	Fälle	1.000 EUR	

3.3 Pensionisten und Pensionistinnen insgesamt - Wien

1	0	bis unter	2	764	230	-	-	3.400	195	1.326	86	30
2	2	bis unter	4	293	239	1	0	4.463	686	1.464	349	196
3	4	bis unter	6	377	285	-	-	7.226	1.847	1.361	524	269
4	6	bis unter	8	449	522	2	0	9.933	3.509	1.441	679	248
5	8	bis unter	10	507	532	2	0	12.116	5.516	1.544	793	294
6	10	bis unter	12	553	615	5	2	15.499	8.682	1.578	961	368
7	12	bis unter	15	1.128	1.027	6	3	51.301	34.627	4.924	2.021	10
8	15	bis unter	18	814	999	2	1	30.143	25.424	28.394	9.425	264
9	18	bis unter	20	522	752	7	3	20.774	20.347	18.833	15.653	799
10	20	bis unter	25	1.040	1.928	13	4	43.847	51.808	43.492	71.699	1.582
11	25	bis unter	30	858	1.992	8	4	42.454	62.821	42.550	135.498	3.250
12	30	bis unter	35	748	1.909	11	3	36.780	65.576	36.998	174.606	4.783
13	35	bis unter	40	600	1.715	8	6	28.866	58.547	29.192	178.665	6.189
14	40	bis unter	50	876	3.452	19	18	35.021	85.023	35.475	292.129	8.250
15	50	bis unter	70	719	3.757	15	13	21.352	70.442	21.782	267.141	12.133
16	70	bis unter	100	355	2.249	11	8	8.982	43.321	9.179	185.349	19.925
17	100	bis unter	150	140	1.285	3	3	2.894	17.302	2.951	96.908	32.274
18	150	bis unter	200	29	537	2	2	469	4.100	478	24.878	51.839
19	200	und mehr		34	3.437	-	-	361	4.116	366	41.746	84.923
20	Insgesamt			10.806	27.461	115	70	375.881	563.889	283.328	1.499.109	3.747
21	Median				376		388		1.209		3.747	

Lohnsteuerstatistik 2018

3. Erhebungsmerkmale nach Bundesländern, Bezugsarten, Geschlecht und Bruttobezugsstufen

1. Teil

Zeile	Stufen der Bruttobezüge in 1.000 EUR			Bruttobezüge insgesamt		Jahresnetto-bezug: Median	darunter		Steuerfreie Bezüge gem. § 68		Bezüge gem. § 67 Abs. 1 und 2 vor Abzug der Sozialversicherungsbeiträge	
							Vollzeitbeschäftigung	Teilzeitbeschäftigung				
							Fälle	1.000 EUR	EUR	Fälle	Fälle	Fälle
3.3 Pensionisten und Pensionistinnen insgesamt - Ausland												
1	0	bis unter	2	158.788	130.991	720	-	-	6	0	154.123	18.348
2	2	bis unter	4	44.550	126.207	2.746	-	-	7	1	44.376	17.791
3	4	bis unter	6	G	G	G	G	G	G	G	G	G
4	6	bis unter	8	12.472	86.281	6.799	-	-	6	1	12.445	12.231
5	8	bis unter	10	G	G	G	G	G	G	G	G	G
6	10	bis unter	12	G	G	G	G	G	G	G	G	G
7	12	bis unter	15	G	G	G	G	G	G	G	G	G
8	15	bis unter	18	G	G	G	G	G	G	G	G	G
9	18	bis unter	20	1.601	30.377	17.788	-	-	5	2	1.600	4.324
10	20	bis unter	25	G	G	G	G	G	G	G	G	G
11	25	bis unter	30	1.153	31.328	23.680	-	-	3	2	1.150	4.423
12	30	bis unter	35	596	19.290	26.980	-	-	2	0	593	2.714
13	35	bis unter	40	G	G	G	G	G	G	G	G	G
14	40	bis unter	50	378	16.694	35.093	-	-	3	3	374	2.319
15	50	bis unter	70	G	G	G	G	G	G	G	G	G
16	70	bis unter	100	G	G	G	G	G	G	G	G	G
17	100	bis unter	150	51	5.846	78.286	-	-	-	-	49	764
18	150	bis unter	200	13	2.293	156.407	-	-	-	-	10	180
19	200	und mehr		6	1.542	212.157	-	-	-	-	5	118
20	Insgesamt			268.828	928.756	1.455	-	-	86	26	263.857	130.830
21	Median			1.458						119		211

2. Teil

Zeile	Stufen der Bruttobezüge in 1.000 EUR			Mit festen Sätzen versteuerte Bezüge gem. § 67 Abs. 3 bis 8 vor Abzug der SV -Beiträge		Pendlerpauschale gem. § 16 Abs. 1 Z.6		Einbehaltene Sozialversicherungsbeiträge insgesamt		Insgesamt einbehaltene Lohnsteuer		Jahreslohnsteuer: Median
								Fälle	1.000 EUR	Fälle	1.000 EUR	
3.3 Pensionisten und Pensionistinnen insgesamt - Ausland												
1	0	bis unter	2	1.507	507	-	-	4.178	160	1.576	41	15
2	2	bis unter	4	500	491	-	-	1.808	243	599	57	64
3	4	bis unter	6	G	G	G	G	G	G	G	G	G
4	6	bis unter	8	136	245	-	-	2.640	918	185	34	63
5	8	bis unter	10	G	G	G	G	G	G	G	G	G
6	10	bis unter	12	G	G	G	G	G	G	G	G	G
7	12	bis unter	15	G	G	G	G	G	G	G	G	G
8	15	bis unter	18	G	G	G	G	G	G	G	G	G
9	18	bis unter	20	16	34	-	-	872	819	1.050	961	902
10	20	bis unter	25	G	G	G	G	G	G	G	G	G
11	25	bis unter	30	19	90	1	0	652	878	780	2.544	3.275
12	30	bis unter	35	14	84	1	0	370	631	411	1.958	4.948
13	35	bis unter	40	G	G	G	G	G	G	G	G	G
14	40	bis unter	50	14	88	1	0	274	643	288	2.251	8.200
15	50	bis unter	70	G	G	G	G	G	G	G	G	G
16	70	bis unter	100	G	G	G	G	G	G	G	G	G
17	100	bis unter	150	2	1	-	-	48	241	39	1.185	32.770
18	150	bis unter	200	2	168	-	-	5	48	8	253	23.724
19	200	und mehr		-	-	-	-	4	6	3	294	118.482
20	Insgesamt			2.655	2.733	17	18	23.831	13.241	10.756	18.274	538
21	Median			362		306		420		538		

Lohnsteuerstatistik 2018

3. Erhebungsmerkmale nach Bundesländern, Bezugsarten, Geschlecht und Bruttobezugsstufen

1. Teil

Zeile	Stufen der Bruttobezüge in 1.000 EUR			Bruttobezüge insgesamt		Jahresnetto-bezug: Median	darunter		Steuerfreie Bezüge gem. § 68		Bezüge gem. § 67 Abs. 1 und 2 vor Abzug der Sozialversicherungsbeiträge	
							Vollzeitbeschäftigung	Teilzeitbeschäftigung	Fälle	1.000 EUR	Fälle	1.000 EUR
							Fälle	Fälle				
3.3 Pensionisten und Pensionistinnen insgesamt - Wohnort unbekannt												
1	0	bis unter	2	21	19	764	-	-	-	-	6	1
2	2	bis unter	4	6	20	3.267	-	-	-	-	2	1
3	4	bis unter	6	G	G	G	G	G	G	G	G	G
4	6	bis unter	8	3	21	6.802	-	-	-	-	1	1
5	8	bis unter	10	G	G	G	G	G	G	G	G	G
6	10	bis unter	12	G	G	G	G	G	G	G	G	G
7	12	bis unter	15	G	G	G	G	G	G	G	G	G
8	15	bis unter	18	G	G	G	G	G	G	G	G	G
9	18	bis unter	20	-	-	-	-	-	-	-	-	-
10	20	bis unter	25	G	G	G	G	G	G	G	G	G
11	25	bis unter	30	5	131	21.409	-	-	-	-	5	19
12	30	bis unter	35	4	129	26.489	-	-	-	-	4	18
13	35	bis unter	40	G	G	G	G	G	G	G	G	G
14	40	bis unter	50	5	219	32.813	-	-	-	-	5	31
15	50	bis unter	70	G	G	G	G	G	G	G	G	G
16	70	bis unter	100	G	G	G	G	G	G	G	G	G
17	100	bis unter	150	-	-	-	-	-	-	-	-	-
18	150	bis unter	200	-	-	-	-	-	-	-	-	-
19	200	und mehr		-	-	-	-	-	-	-	-	-
20	Insgesamt			56	902	4.839	-	-	-	-	32	110
21	Median			4.839								3.624

2. Teil

Zeile	Stufen der Bruttobezüge in 1.000 EUR			Mit festen Sätzen versteuerte Bezüge gem. § 67 Abs. 3 bis 8 vor Abzug der SV -Beiträge		Pendlerpauschale gem. § 16 Abs. 1 Z.6		Einbehaltene Sozialversicherungsbeiträge insgesamt		Insgesamt einbehaltene Lohnsteuer		Jahreslohnsteuer: Median
				Fälle	1.000 EUR	Fälle	1.000 EUR	Fälle	1.000 EUR	Fälle	1.000 EUR	EUR
3.3 Pensionisten und Pensionistinnen insgesamt - Wohnort unbekannt												
1	0	bis unter	2	12	9	-	-	-	-	4	0	61
2	2	bis unter	4	3	10	-	-	-	-	1	0	183
3	4	bis unter	6	G	G	G	G	G	G	G	G	G
4	6	bis unter	8	2	14	-	-	-	-	-	-	-
5	8	bis unter	10	G	G	G	G	G	G	G	G	G
6	10	bis unter	12	G	G	G	G	G	G	G	G	G
7	12	bis unter	15	G	G	G	G	G	G	G	G	G
8	15	bis unter	18	G	G	G	G	G	G	G	G	G
9	18	bis unter	20	-	-	-	-	-	-	-	-	-
10	20	bis unter	25	G	G	G	G	G	G	G	G	G
11	25	bis unter	30	-	-	-	-	5	9	5	13	2.568
12	30	bis unter	35	-	-	-	-	2	5	4	15	4.852
13	35	bis unter	40	G	G	G	G	G	G	G	G	G
14	40	bis unter	50	-	-	-	-	5	14	5	39	8.013
15	50	bis unter	70	G	G	G	G	G	G	G	G	G
16	70	bis unter	100	G	G	G	G	G	G	G	G	G
17	100	bis unter	150	-	-	-	-	-	-	-	-	-
18	150	bis unter	200	-	-	-	-	-	-	-	-	-
19	200	und mehr		-	-	-	-	-	-	-	-	-
20	Insgesamt			19	55	-	-	18	40	27	126	3.523
21	Median			1.329				2.345		3.523		

Lohnsteuerstatistik 2018

4. Erhebungsmerkmale für Arbeitnehmer und Arbeitnehmerinnen nach Wirtschaftstätigkeiten (ÖNACE 2008)

1. Teil

Zeile	Abschnitte der ÖNACE 2008	Bruttobezüge insgesamt		Jahresnetto-bezug: Median	darunter		Steuerfreie Bezüge gem. § 68		Bezüge gem. § 67 Abs. 1 und 2 vor Abzug der Sozialversicherungsbeiträge	
					Vollzeitbeschäftigung	Teilzeitbeschäftigung				
		Fälle	1.000 EUR	EUR	Fälle	Fälle	Fälle	1.000 EUR	Fälle	1.000 EUR
4.1 Arbeitnehmer und Arbeitnehmerinnen insgesamt										
1 A		64.436	653.366	3.719	33.032	31.284	14.618	5.396	60.569	85.370
2 B		7.611	413.671	29.586	6.919	676	5.661	8.223	7.426	49.606
3 C		709.070	29.577.685	27.033	605.266	102.837	468.959	626.082	702.875	3.838.083
4 D		28.775	1.751.642	36.956	25.224	3.487	17.750	22.327	28.437	1.223.855
5 E		19.448	678.505	23.933	15.824	3.547	14.714	20.397	19.181	86.014
6 F		341.576	10.621.018	22.182	279.211	54.252	179.929	157.811	322.827	1.138.566
7 G		678.701	19.659.634	18.546	398.561	279.138	278.452	141.161	672.378	2.548.747
8 H		236.783	8.149.110	23.469	192.084	44.238	166.633	238.071	229.936	1.002.391
9 I		377.079	5.317.958	9.728	215.974	160.122	188.149	117.040	328.407	665.445
10 J		118.175	5.679.790	29.368	86.663	31.399	48.240	39.264	115.751	729.797
11 K		126.192	7.086.723	31.367	88.345	37.733	41.567	27.156	123.240	876.821
12 L		51.755	1.705.455	19.656	29.321	22.335	12.021	7.806	49.871	216.755
13 M		221.966	8.625.741	21.995	133.882	87.577	63.424	44.678	215.445	1.107.151
14 N		324.252	6.589.726	14.411	197.838	124.818	180.124	128.474	309.272	850.964
15 O + P + Q		1.091.757	39.015.270	23.938	611.557	450.719	569.221	914.020	1.045.663	4.987.485
16 R		62.742	1.525.459	12.590	34.566	27.990	24.160	30.038	52.078	185.548
17 S		106.718	2.714.265	15.855	55.341	50.992	27.811	17.668	103.020	360.054
18 T + U		1.607	21.198	4.960	859	746	126	104	1.340	2.821
19 unbekannt		45.140	659.529	1.817	11.201	11.953	5.610	3.485	21.592	75.899
20 Insgesamt		4.613.783	150.445.743	20.957	3.021.668	1.525.843	2.307.169	2.549.199	4.409.308	19.031.375
21 Median			27.731					630		3.716

2. Teil

Zeile	Abschnitt der ÖNACE 2008	Mit festen Sätzen versteuerte Bezüge gem. § 67 Abs. 3 bis 8 vor Abzug der SV-Beiträge		Pendlerpauschale gem. § 16 Abs. 1 Z.6		Einbehaltene Sozialversicherungsbeiträge insgesamt		Insgesamt einbehaltene Lohnsteuer		Jahreslohnsteuer: Median
		Fälle	1.000 EUR	Fälle	1.000 EUR	Fälle	1.000 EUR	Fälle	1.000 EUR	EUR
4.1 Arbeitnehmer und Arbeitnehmerinnen insgesamt										
1 A		2.332	8.304	2.461	2.183	51.543	99.473	36.420	49.247	214
2 B		919	9.886	1.956	1.781	7.413	56.669	7.194	76.325	5.121
3 C		37.011	538.357	179.600	181.931	698.225	4.675.954	654.275	4.507.753	4.369
4 D		1.411	52.109	7.158	8.368	28.202	251.317	26.528	350.653	10.001
5 E		1.371	10.980	4.692	4.261	18.967	109.799	18.091	86.037	2.919
6 F		136.554	452.316	20.885	20.380	329.381	1.753.420	309.287	1.367.111	3.136
7 G		33.785	298.850	80.716	82.244	639.043	3.029.847	550.010	2.617.276	1.980
8 H		34.559	102.987	36.148	44.101	228.578	1.327.260	212.439	1.099.248	3.124
9 I		19.391	39.722	12.378	12.084	331.071	847.138	261.415	342.302	684
10 J		5.760	88.025	18.971	25.219	112.662	841.647	105.081	1.093.390	6.666
11 K		6.488	234.736	23.648	24.609	121.599	956.109	113.455	1.467.826	7.599
12 L		3.572	28.305	4.776	5.409	45.460	246.515	38.695	277.238	3.319
13 M		10.371	105.698	32.145	38.208	201.104	1.197.886	179.432	1.627.046	3.993
14 N		32.584	74.956	24.061	24.315	296.521	1.068.494	261.587	634.651	1.198
15 O + P + Q		111.638	442.284	253.126	280.833	1.036.881	6.260.440	936.295	5.365.285	3.523
16 R		2.755	19.941	5.357	6.396	50.880	220.198	44.268	225.269	1.734
17 S		4.672	49.732	13.304	15.154	97.046	415.976	75.990	321.126	1.549
18 T + U		53	313	49	49	1.382	3.445	857	1.833	461
19 unbekannt		27.299	60.219	2.010	2.196	18.236	86.130	37.056	109.546	83
20 Insgesamt		472.525	2.617.719	723.441	779.721	4.314.194	23.447.717	3.868.375	21.619.161	2.874
21 Median			1.174		696		5.134		2.874	

A: Land- und Forstwirtschaft
B: Bergbau
C: Herstellung von Waren
D: Energieversorgung
E: Wasserversorgung und Abfallentsorgung
F: Bau
G: Handel

H: Verkehr
I: Beherbergung und Gastronomie
J: Information und Kommunikation
K: Finanz- u. Versicherungsdienstleistungen
L: Grundstücks- und Wohnungswesen
M: Freiberufliche/techn. Dienstleistungen
N: Sonst. wirtschaftl. Dienstleistungen

O: Öffentliche Verwaltung
P: Erziehung und Unterricht
Q: Gesundheits- und Sozialwesen
R: Kunst, Unterhaltung und Erholung
S: Sonst. Dienstleistungen
T: Private Haushalte
U: Exterritoriale Organisationen

Lohnsteuerstatistik 2018

4. Erhebungsmerkmale für Arbeitnehmer und Arbeitnehmerinnen nach Wirtschaftstätigkeiten (ÖNACE 2008)

1. Teil

Zeile	Abschnitte der ÖNACE 2008	Bruttobezüge insgesamt		Jahresnetto-bezug: Median	darunter		Steuerfreie Bezüge gem. § 68		Bezüge gem. § 67 Abs. 1 und 2 vor Abzug der Sozialversicherungsbeiträge	
					Vollzeitbeschäftigung	Teilzeitbeschäftigung				
		Fälle	1.000 EUR	EUR	Fälle	Fälle	Fälle	1.000 EUR	Fälle	1.000 EUR
4.1.1 Arbeitnehmer (Männer)										
1 A		40.982	468.517	4.108	23.130	17.762	10.431	4.290	38.403	60.691
2 B		6.476	368.061	30.295	6.218	243	5.309	8.006	6.343	43.856
3 C		519.491	24.213.178	29.503	486.855	31.904	380.416	554.396	515.751	3.120.289
4 D		23.032	1.524.726	39.741	21.597	1.384	15.930	21.371	22.809	193.700
5 E		15.034	568.501	25.114	13.814	1.181	12.745	18.980	14.832	71.230
6 F		299.956	9.640.707	22.803	260.286	31.683	172.178	154.038	281.869	1.006.950
7 G		300.345	11.291.239	23.124	248.035	51.836	130.521	89.929	297.149	1.431.984
8 H		184.794	6.773.805	24.752	161.129	23.282	140.215	179.706	179.706	822.279
9 I		160.670	2.572.110	11.024	109.700	50.638	87.733	65.704	139.766	314.944
10 J		76.885	4.262.440	33.265	64.188	12.627	35.443	30.817	75.435	542.974
11 K		60.627	4.428.077	40.011	54.139	6.427	24.981	19.161	59.178	537.130
12 L		21.414	906.140	23.668	14.601	6.763	6.854	5.394	20.454	112.145
13 M		99.975	5.194.694	27.727	75.588	24.110	38.664	31.119	96.795	647.549
14 N		188.384	4.298.889	16.646	143.745	43.392	123.539	94.670	178.759	543.758
15 O + P + Q		375.669	16.652.357	29.105	289.795	79.446	219.229	423.477	353.716	2.054.800
16 R		32.549	980.389	15.580	21.249	11.190	13.664	19.838	27.035	117.100
17 S		34.159	1.228.342	22.365	23.975	10.041	12.530	11.512	32.609	159.352
18 T + U		627	6.651	1.492	458	169	54	35	469	889
19 unbekannt		24.867	473.627	2.114	8.204	4.535	3.946	2.850	11.977	54.510
20 Insgesamt		2.465.936	95.852.450	24.615	2.026.706	408.613	1.434.382	1.768.246	2.353.055	11.836.128
21 Median			33.902					755		4.422

2. Teil

Zeile	Abschnitt der ÖNACE 2008	Mit festen Sätzen versteuerte Bezüge gem. § 67 Abs. 3 bis 8 vor Abzug der SV-Beiträge		Pendlerpauschale gem. § 16 Abs. 1 Z.6		Einbehaltene Sozialversicherungsbeiträge insgesamt		Insgesamt einbehaltene Lohnsteuer		Jahreslohnsteuer: Median
				Fälle	1.000 EUR	Fälle	1.000 EUR	Fälle	1.000 EUR	
		Fälle	1.000 EUR	Fälle	1.000 EUR	Fälle	1.000 EUR	Fälle	1.000 EUR	EUR
4.1.1 Arbeitnehmer (Männer)										
1 A		1.722	6.504	1.506	1.410	33.587	72.476	24.926	40.767	302
2 B		871	9.099	1.706	1.549	6.343	50.249	6.266	68.612	5.186
3 C		28.945	452.502	139.135	146.391	515.534	3.801.252	492.597	3.905.500	5.124
4 D		1.192	47.434	5.973	7.107	22.662	215.246	21.480	315.088	11.305
5 E		1.160	9.201	3.801	3.492	14.818	92.024	14.497	75.481	3.222
6 F		133.905	438.044	16.113	16.111	291.632	1.595.129	279.092	1.268.303	3.231
7 G		16.056	187.070	41.267	45.067	287.284	1.706.422	262.223	1.856.852	3.447
8 H		29.145	85.561	28.224	35.895	178.998	1.104.311	169.394	949.346	3.436
9 I		8.915	19.229	5.148	5.884	144.593	416.081	121.496	200.240	823
10 J		3.729	66.652	13.103	18.492	74.362	617.301	70.693	878.456	8.414
11 K		3.316	147.543	11.127	12.392	58.933	551.224	56.670	1.043.088	12.057
12 L		1.829	13.771	2.086	2.517	19.220	124.453	17.065	181.618	4.797
13 M		5.366	65.603	14.484	19.162	92.608	663.794	85.652	1.168.556	6.274
14 N		24.483	55.173	14.914	15.558	175.396	707.352	165.280	469.586	1.612
15 O + P + Q		49.831	172.592	102.205	127.116	352.912	2.587.075	330.588	2.733.526	5.490
16 R		1.562	14.635	3.143	4.062	27.386	136.155	24.715	169.354	2.383
17 S		1.669	28.006	5.099	6.440	31.233	180.353	27.621	192.724	3.763
18 T + U		21	67	11	12	581	1.193	292	756	261
19 unbekannt		14.675	37.929	1.427	1.680	11.064	62.771	21.416	87.637	120
20 Insgesamt		328.392	1.856.615	410.472	470.334	2.339.146	14.684.860	2.191.963	15.605.487	3.862
21 Median			1.563		696		6.147		3.862	

A: Land- und Forstwirtschaft
B: Bergbau
C: Herstellung von Waren
D: Energieversorgung
E: Wasserversorgung und Abfallentsorgung
F: Bau
G: Handel

H: Verkehr
I: Beherbergung und Gastronomie
J: Information und Kommunikation
K: Finanz- u. Versicherungsdienstleistungen
L: Grundstücks- und Wohnungswesen
M: Freiberufliche/techn. Dienstleistungen
N: Sonst. wirtschaftl. Dienstleistungen

O: Öffentliche Verwaltung
P: Erziehung und Unterricht
Q: Gesundheits- und Sozialwesen
R: Kunst, Unterhaltung und Erholung
S: Sonst. Dienstleistungen
T: Private Haushalte
U: Exterritoriale Organisationen

Lohnsteuerstatistik 2018

4. Erhebungsmerkmale für Arbeitnehmer und Arbeitnehmerinnen nach Wirtschaftstätigkeiten (ÖNACE 2008)

1. Teil

Zeile	Abschnitte der ÖNACE 2008	Bruttobezüge insgesamt		Jahresnetto-bezug: Median	darunter		Steuerfreie Bezüge gem. § 68		Bezüge gem. § 67 Abs. 1 und 2 vor Abzug der Sozialversicherungsbeiträge	
					Vollzeitbeschäftigung	Teilzeitbeschäftigung				
		Fälle	1.000 EUR	EUR	Fälle	Fälle	Fälle	1.000 EUR	Fälle	1.000 EUR

4.1.2 Arbeitnehmerinnen

1 A	23.454	184.849	3.189	9.902	13.522	4.187	1.106	22.166	24.679
2 B	1.135	45.609	22.954	701	433	352	217	1.083	5.750
3 C	189.579	5.364.507	20.093	118.411	70.933	88.543	71.686	187.124	717.795
4 D	5.743	226.915	26.207	3.627	2.103	1.820	956	5.628	30.155
5 E	4.414	110.004	17.557	2.010	2.366	1.969	1.417	4.349	14.784
6 F	41.620	980.310	16.352	18.925	22.569	7.751	3.773	40.958	131.617
7 G	378.356	8.368.396	15.923	150.526	227.302	147.931	51.232	375.229	1.116.764
8 H	51.989	1.375.305	18.768	30.955	20.956	26.418	25.411	50.230	180.113
9 I	216.409	2.745.847	8.984	106.274	109.484	100.416	51.336	188.641	350.501
10 J	41.290	1.417.350	22.398	22.475	18.772	12.797	8.447	40.316	186.824
11 K	65.565	2.658.646	25.729	34.206	31.306	16.586	7.995	64.062	339.691
12 L	30.341	799.315	17.572	14.720	15.572	5.167	2.413	29.417	104.610
13 M	121.991	3.431.048	18.777	58.294	63.467	24.760	13.559	118.650	459.602
14 N	135.868	2.290.837	12.276	54.093	81.426	56.585	33.804	130.513	307.206
15 O + P + Q	716.088	22.362.913	21.628	321.762	371.273	349.992	490.544	691.947	2.932.685
16 R	30.193	545.070	10.058	13.317	16.800	10.496	10.200	25.043	68.449
17 S	72.559	1.485.922	14.142	31.366	40.951	15.281	6.156	70.411	200.703
18 T + U	980	14.548	8.206	401	577	72	68	871	1.932
19 unbekannt	20.273	185.902	1.536	2.997	7.418	1.664	634	9.615	21.389
20 Insgesamt	2.147.847	54.593.293	17.309	994.962	1.117.230	872.787	780.953	2.056.253	7.195.247
21 Median		21.588					433		3.053

2. Teil

Zeile	Abschnitt der ÖNACE 2008	Mit festen Sätzen versteuerte Bezüge gem. § 67 Abs. 3 bis 8 vor Abzug der SV-Beiträge		Pendlerpauschale gem. § 16 Abs. 1 Z.6		Einbehaltene Sozialversicherungsbeiträge insgesamt		Insgesamt einbehaltene Lohnsteuer		Jahreslohnsteuer: Median
		Fälle	1.000 EUR	Fälle	1.000 EUR	Fälle	1.000 EUR	Fälle	1.000 EUR	EUR

4.1.2 Arbeitnehmerinnen

1 A	610	1.800	955	773	17.956	26.997	11.494	8.480	109
2 B	48	787	250	232	1.070	6.420	928	7.713	4.024
3 C	8.066	85.855	40.465	35.540	182.691	874.702	161.678	602.253	2.078
4 D	219	4.675	1.185	1.261	5.540	36.071	5.048	35.565	4.938
5 E	211	1.779	891	769	4.149	17.775	3.594	10.556	1.335
6 F	2.649	14.272	4.772	4.269	37.749	158.291	30.195	98.808	1.868
7 G	17.729	111.780	39.449	37.177	351.759	1.323.425	287.787	760.424	1.096
8 H	5.414	17.426	7.924	8.206	49.580	222.949	43.045	149.903	1.742
9 I	10.476	20.493	7.230	6.200	186.478	431.057	139.919	142.062	567
10 J	2.031	21.373	5.868	6.728	38.300	224.346	34.388	214.934	3.986
11 K	3.172	87.193	12.521	12.217	62.666	404.886	56.785	424.738	4.830
12 L	1.743	14.534	2.690	2.893	26.240	122.063	21.630	95.620	2.381
13 M	5.005	40.095	17.661	19.046	108.496	534.092	93.780	458.491	2.651
14 N	8.101	19.783	9.147	8.757	121.125	361.142	96.307	165.065	636
15 O + P + Q	61.807	269.692	150.921	153.718	683.969	3.673.365	605.707	2.631.759	2.614
16 R	1.193	5.305	2.214	2.334	23.494	84.044	19.553	55.915	1.160
17 S	3.003	21.726	8.205	8.715	65.813	235.623	48.369	128.403	984
18 T + U	32	246	38	37	801	2.251	565	1.078	534
19 unbekannt	12.624	22.291	583	516	7.172	23.359	15.640	21.910	58
20 Insgesamt	144.133	761.104	312.969	309.387	1.975.048	8.762.857	1.676.412	6.013.674	1.626
21 Median		526		696		3.767		1.626	

A: Land- und Forstwirtschaft

B: Bergbau

C: Herstellung von Waren

D: Energieversorgung

E: Wasserversorgung und Abfallentsorgung

F: Bau

G: Handel

H: Verkehr

I: Beherbergung und Gastronomie

J: Information und Kommunikation

K: Finanz- u. Versicherungsdienstleistungen

L: Grundstücks- und Wohnungswesen

M: Freiberufliche/techn. Dienstleistungen

N: Sonst. wirtschaftl. Dienstleistungen

O: Öffentliche Verwaltung

P: Erziehung und Unterricht

Q: Gesundheits- und Sozialwesen

R: Kunst, Unterhaltung und Erholung

S: Sonst. Dienstleistungen

T: Private Haushalte

U: Exterritoriale Organisationen

Lohnsteuerstatistik 2018

4. Erhebungsmerkmale für Arbeitnehmer und Arbeitnehmerinnen nach Wirtschaftstätigkeiten (ÖNACE 2008)

1. Teil

Zeile	Abschnitte der ÖNACE 2008	Bruttobezüge insgesamt		Jahresnetto-bezug: Median	darunter		Steuerfreie Bezüge gem. § 68		Bezüge gem. § 67 Abs. 1 und 2 vor Abzug der Sozialversicherungsbeiträge	
					Vollzeitbeschäftigung	Teilzeitbeschäftigung				
		Fälle	1.000 EUR	EUR	Fälle	Fälle	Fälle	1.000 EUR	Fälle	1.000 EUR
4.2. Arbeitnehmer und Arbeitnehmerinnen mit ganzjährigen Bezügen und Vollzeitbeschäftigung										
1 A		9.976	332.253	21.303	9.976	-	4.224	3.116	9.913	43.646
2 B		5.518	359.304	32.997	5.518	-	4.535	7.443	5.506	43.892
3 C		516.148	26.042.582	30.454	516.148	-	386.982	569.667	515.196	3.389.412
4 D		23.116	1.643.189	41.231	23.116	-	16.491	21.720	23.114	209.857
5 E		13.255	576.914	26.667	13.255	-	11.313	17.936	13.248	72.987
6 F		190.436	7.972.928	26.474	190.436	-	119.636	116.935	188.971	875.155
7 G		319.957	14.157.915	25.492	319.957	-	154.062	108.603	319.512	1.824.105
8 H		152.126	6.854.411	27.674	152.126	-	123.906	207.986	151.933	845.886
9 I		84.557	2.379.421	19.497	84.557	-	49.773	45.557	84.431	309.665
10 J		71.690	4.702.606	37.332	71.690	-	38.086	34.762	71.540	603.912
11 K		79.913	5.919.634	40.109	79.913	-	35.496	25.783	79.795	729.469
12 L		24.515	1.296.683	29.457	24.515	-	8.240	6.395	24.340	164.862
13 M		106.350	6.646.831	32.294	106.350	-	46.648	39.093	105.842	849.189
14 N		108.744	3.966.597	23.640	108.744	-	74.862	77.398	108.238	517.608
15 O + P + Q		545.959	28.702.930	32.285	545.959	-	355.628	671.938	542.412	3.630.850
16 R		21.606	1.062.187	27.280	21.606	-	12.923	23.609	21.333	134.561
17 S		43.566	1.848.765	25.471	43.566	-	16.835	14.216	43.322	244.610
18 T + U		287	11.162	26.408	287	-	34	50	286	1.491
19 unbekannt		7.924	507.284	37.955	7.924	-	3.524	3.014	7.894	63.377
20 Insgesamt		2.325.643	114.983.594	29.050	2.325.643	-	1.463.198	1.995.220	2.316.826	14.554.536
21 Median			41.229					873		5.357

2. Teil

Zeile	Abschnitt der ÖNACE 2008	Mit festen Sätzen versteuerte Bezüge gem. § 67 Abs. 3 bis 8 vor Abzug der SV-Beiträge		Pendlerpauschale gem. § 16 Abs. 1 Z.6		Einbehaltene Sozialversicherungsbeiträge insgesamt		Insgesamt einbehaltene Lohnsteuer		Jahreslohnsteuer: Median
		Fälle	1.000 EUR	Fälle	1.000 EUR	Fälle	1.000 EUR	Fälle	1.000 EUR	EUR
4.2. Arbeitnehmer und Arbeitnehmerinnen mit ganzjährigen Bezügen und Vollzeitbeschäftigung										
1 A		515	5.183	1.339	1.475	9.886	53.187	9.604	37.953	2.142
2 B		596	7.532	1.606	1.586	5.496	49.547	5.405	66.941	6.193
3 C		21.337	380.158	149.862	159.337	515.896	4.128.354	504.384	4.174.448	5.358
4 D		1.146	48.181	6.504	7.799	23.108	234.134	22.723	338.335	11.548
5 E		810	8.204	3.846	3.665	13.251	93.858	13.185	79.191	3.758
6 F		74.337	287.442	14.284	15.640	190.169	1.316.230	184.229	1.118.196	4.147
7 G		11.057	172.247	53.858	60.368	319.642	2.197.804	306.376	2.270.512	3.888
8 H		24.844	70.531	29.348	38.159	151.961	1.122.416	150.262	996.847	4.211
9 I		3.645	15.998	6.746	8.003	84.510	394.263	79.028	199.764	1.356
10 J		3.162	65.671	14.464	20.584	71.576	692.095	70.806	970.192	9.776
11 K		3.938	195.707	16.784	18.728	79.826	777.933	79.073	1.321.048	11.287
12 L		1.546	20.971	3.260	4.047	24.488	187.097	23.795	240.781	5.472
13 M		4.330	68.618	21.057	27.914	106.110	905.526	104.446	1.418.841	6.959
14 N		10.923	39.209	13.705	16.818	108.669	657.562	106.935	475.453	2.788
15 O + P + Q		72.277	316.490	165.648	202.877	545.764	4.586.691	536.847	4.649.528	6.084
16 R		930	15.485	3.424	4.679	21.578	158.203	20.974	181.134	4.193
17 S		1.636	36.679	8.072	10.245	43.194	283.279	40.336	274.006	3.969
18 T + U		15	153	26	28	287	1.880	278	1.436	4.275
19 unbekannt		882	10.761	1.548	1.962	7.915	74.442	7.816	99.557	9.529
20 Insgesamt		237.926	1.765.220	515.381	603.914	2.323.326	17.914.500	2.266.502	18.914.162	4.992
21 Median			1.506		696		7.173		4.992	

A: Land- und Forstwirtschaft
 B: Bergbau
 C: Herstellung von Waren
 D: Energieversorgung
 E: Wasserversorgung und Abfallentsorgung
 F: Bau
 G: Handel

H: Verkehr
 I: Beherbergung und Gastronomie
 J: Information und Kommunikation
 K: Finanz- u. Versicherungsdienstleistungen
 L: Grundstücks- und Wohnungswesen
 M: Freiberufliche/techn. Dienstleistungen
 N: Sonst. wirtschaftl. Dienstleistungen

O: Öffentliche Verwaltung
 P: Erziehung und Unterricht
 Q: Gesundheits- und Sozialwesen
 R: Kunst, Unterhaltung und Erholung
 S: Sonst. Dienstleistungen
 T: Private Haushalte
 U: Exterritoriale Organisationen

Lohnsteuerstatistik 2018

4. Erhebungsmerkmale für Arbeitnehmer und Arbeitnehmerinnen nach Wirtschaftstätigkeiten (ÖNACE 2008)

1. Teil

Zeile	Abschnitte der ÖNACE 2008	Bruttobezüge insgesamt		Jahresnetto-bezug: Median	darunter		Steuerfreie Bezüge gem. § 68		Bezüge gem. § 67 Abs. 1 und 2 vor Abzug der Sozialversicherungsbeiträge	
					Vollzeitbeschäftigung	Teilzeitbeschäftigung				
		Fälle	1.000 EUR	EUR	Fälle	Fälle	Fälle	1.000 EUR	Fälle	1.000 EUR
4.3.1 Lehrlinge insgesamt										
1 A		395	3.137	6.632	390	5	51	6	391	416
2 B		77	974	11.121	76	1	24	4	77	130
3 C		25.861	283.601	9.510	25.730	125	8.260	2.511	25.800	37.616
4 D		1.084	12.392	10.405	1.080	4	480	90	1.084	1.652
5 E		86	738	7.526	86	-	20	11	86	99
6 F		18.403	204.001	9.297	18.230	144	5.818	1.000	18.273	22.883
7 G		27.768	255.708	8.410	27.601	159	6.890	738	27.699	34.794
8 H		2.984	33.908	9.605	2.949	34	730	192	2.975	4.560
9 I		8.575	74.533	9.193	8.490	82	3.103	526	8.222	10.102
10 J		961	8.748	8.211	955	6	107	9	958	1.185
11 K		1.358	14.063	10.473	1.324	34	86	7	1.358	1.907
12 L		323	3.113	8.579	318	5	43	8	322	408
13 M		1.960	17.233	8.156	1.941	16	255	36	1.753	2.157
14 N		1.466	12.182	7.689	1.451	14	281	104	1.289	1.442
15 O + P + Q		13.095	88.113	6.393	13.022	65	1.565	440	7.230	7.316
16 R		422	3.512	7.416	417	5	75	21	420	469
17 S		4.836	30.939	6.383	4.807	27	323	30	4.706	4.174
18 T + U		-	-	-	-	-	-	-	-	-
19 unbekannt		81	727	8.686	81	-	19	3	80	90
20 Insgesamt		109.735	1.047.622	8.509	108.948	726	28.130	5.737	102.723	131.398
21 Median			9.576					80		1.335

2. Teil

Zeile	Abschnitt der ÖNACE 2008	Mit festen Sätzen versteuerte Bezüge gem. § 67 Abs. 3 bis 8 vor Abzug der SV-Beiträge		Pendlerpauschale gem. § 16 Abs. 1 Z.6		Einbehaltene Sozialversicherungsbeiträge insgesamt		Insgesamt einbehaltene Lohnsteuer		Jahreslohnsteuer: Median
				Fälle	1.000 EUR	Fälle	1.000 EUR	Fälle	1.000 EUR	Fälle
		Fälle	1.000 EUR	Fälle	1.000 EUR	Fälle	1.000 EUR	Fälle	1.000 EUR	Fälle
4.3.1 Lehrlinge insgesamt										
1 A		3	2	10	10	387	375	83	26	125
2 B		1	0	2	1	77	122	34	16	240
3 C		471	287	1.252	890	25.857	35.763	11.603	3.778	217
4 D		14	6	36	37	1.084	1.581	492	126	158
5 E		-	-	6	3	86	90	24	5	113
6 F		4.950	3.662	274	154	18.401	26.069	9.104	4.038	267
7 G		275	156	501	402	27.765	31.155	7.762	1.393	99
8 H		398	31	80	67	2.984	4.499	1.372	725	312
9 I		66	27	68	66	8.573	9.001	1.196	167	50
10 J		9	4	34	38	960	1.071	228	40	52
11 K		21	2	71	59	1.358	1.678	595	111	117
12 L		14	18	10	7	321	377	103	30	116
13 M		30	19	81	69	1.912	2.004	506	107	89
14 N		35	25	50	37	1.466	1.452	259	67	68
15 O + P + Q		261	38	241	179	11.676	7.280	1.457	226	55
16 R		8	13	15	6	420	418	81	14	69
17 S		22	13	45	35	4.724	3.727	316	31	42
18 T + U		-	-	-	-	-	-	-	-	-
19 unbekannt		7	3	2	1	80	59	24	2	47
20 Insgesamt		6.585	4.304	2.778	2.061	108.131	126.722	35.239	10.902	154
21 Median			574		372		1.154		154	

A: Land- und Forstwirtschaft
B: Bergbau
C: Herstellung von Waren
D: Energieversorgung
E: Wasserversorgung und Abfallentsorgung
F: Bau
G: Handel

H: Verkehr
I: Beherbergung und Gastronomie
J: Information und Kommunikation
K: Finanz- u. Versicherungsdienstleistungen
L: Grundstücks- und Wohnungswesen
M: Freiberufliche/techn. Dienstleistungen
N: Sonst. wirtschaftl. Dienstleistungen

O: Öffentliche Verwaltung
P: Erziehung und Unterricht
Q: Gesundheits- und Sozialwesen
R: Kunst, Unterhaltung und Erholung
S: Sonst. Dienstleistungen
T: Private Haushalte
U: Exterritoriale Organisationen

Lohnsteuerstatistik 2018

4. Erhebungsmerkmale für Arbeitnehmer und Arbeitnehmerinnen nach Wirtschaftstätigkeiten (ÖNACE 2008)

1. Teil

Zeile	Abschnitte der ÖNACE 2008	Bruttobezüge insgesamt		Jahresnetto-bezug: Median	darunter		Steuerfreie Bezüge gem. § 68		Bezüge gem. § 67 Abs. 1 und 2 vor Abzug der Sozialversicherungsbeiträge	
					Vollzeitbeschäftigung	Teilzeitbeschäftigung				
		Fälle	1.000 EUR	EUR	Fälle	Fälle	Fälle	1.000 EUR	Fälle	1.000 EUR
4.3.2 Arbeiter und Arbeiterinnen insgesamt										
1 A		58.141	473.707	3.116	29.320	28.722	13.270	4.313	54.693	61.953
2 B		4.269	153.481	26.834	3.982	275	3.839	5.650	4.228	18.784
3 C		383.854	12.452.348	24.831	329.160	54.083	288.207	451.147	380.022	1.642.407
4 D		2.876	83.655	23.869	2.158	714	1.695	1.407	2.778	11.034
5 E		12.067	343.490	22.760	10.023	2.023	10.518	15.364	11.855	42.805
6 F		240.817	6.687.777	22.060	202.097	30.865	139.717	120.540	223.141	646.543
7 G		165.864	3.558.606	17.723	110.279	55.241	71.046	49.337	162.405	472.860
8 H		117.653	2.842.534	19.799	94.445	22.906	85.720	104.650	112.961	343.175
9 I		326.856	4.169.237	9.048	180.715	145.346	163.763	96.412	280.106	519.614
10 J		4.583	59.927	6.787	1.338	3.237	2.090	2.043	4.331	7.550
11 K		4.535	56.013	8.402	968	3.563	582	256	4.364	7.400
12 L		19.432	363.385	12.936	9.635	9.746	3.199	2.357	18.537	46.853
13 M		20.880	258.100	6.224	8.286	12.524	4.904	2.606	17.899	30.893
14 N		244.587	4.123.581	12.912	147.710	95.450	151.189	109.856	230.993	530.295
15 O + P + Q		88.094	1.247.392	8.867	37.758	50.144	32.012	27.781	77.997	161.032
16 R		23.024	296.583	7.722	11.126	11.806	8.830	6.841	17.873	35.713
17 S		44.308	655.795	11.982	19.313	24.878	11.237	4.587	42.869	88.350
18 T + U		1.178	10.419	3.326	640	536	75	47	945	1.384
19 unbekannt		11.059	66.719	2.092	2.521	6.424	1.187	394	7.940	7.342
20 Insgesamt		1.774.077	37.902.750	16.569	1.201.474	558.483	993.080	1.005.588	1.655.937	4.675.988
21 Median			20.900					532		2.664

2. Teil

Zeile	Abschnitt der ÖNACE 2008	Mit festen Sätzen versteuerte Bezüge gem. § 67 Abs. 3 bis 8 vor Abzug der SV-Beiträge		Pendlerpauschale gem. § 16 Abs. 1 Z.6		Einbehaltene Sozialversicherungsbeiträge insgesamt		Insgesamt einbehaltene Lohnsteuer		Jahreslohnsteuer: Median
				Fälle	1.000 EUR	Fälle	1.000 EUR	Fälle	1.000 EUR	
		Fälle	1.000 EUR	Fälle	1.000 EUR	Fälle	1.000 EUR	Fälle	1.000 EUR	EUR
4.3.2 Arbeiter und Arbeiterinnen insgesamt										
1 A		2.099	4.070	1.557	1.282	46.035	72.238	32.175	23.214	152
2 B		752	3.052	1.047	750	4.211	26.735	4.134	17.564	4.180
3 C		21.923	124.109	93.434	84.749	376.764	2.162.439	359.876	1.281.245	3.266
4 D		119	793	375	288	2.539	14.278	2.353	9.503	3.882
5 E		976	4.175	2.623	2.355	11.719	58.081	11.268	30.049	2.287
6 F		125.016	372.945	11.531	10.566	231.965	1.163.130	228.088	711.279	2.982
7 G		9.520	37.324	20.800	20.123	152.371	597.280	133.294	279.561	1.593
8 H		11.815	25.555	11.154	12.535	111.479	485.595	102.179	240.817	2.070
9 I		17.162	26.203	8.535	7.857	283.176	666.127	226.008	214.559	630
10 J		180	400	197	177	3.374	9.077	2.158	3.628	747
11 K		237	950	179	141	3.260	7.686	1.726	2.296	453
12 L		1.616	6.878	605	618	15.501	53.829	11.972	27.873	1.310
13 M		2.134	4.698	1.071	1.087	14.381	39.732	11.190	17.432	811
14 N		28.208	44.761	13.404	12.121	221.591	681.849	194.555	281.423	951
15 O + P + Q		5.641	23.378	7.722	6.391	71.111	196.786	52.051	72.705	675
16 R		1.079	1.743	1.298	1.244	17.386	46.907	14.344	18.234	717
17 S		2.190	6.379	3.160	2.890	39.112	103.494	28.490	26.720	496
18 T + U		32	136	27	20	1.002	1.683	537	570	170
19 unbekannt		2.934	6.918	105	54	6.097	6.782	5.534	2.662	77
20 Insgesamt		233.633	694.467	178.824	165.247	1.613.074	6.393.729	1.421.932	3.261.335	1.649
21 Median			1.851		372		3.802		1.649	

A: Land- und Forstwirtschaft
 B: Bergbau
 C: Herstellung von Waren
 D: Energieversorgung
 E: Wasserversorgung und Abfallentsorgung
 F: Bau
 G: Handel

H: Verkehr
 I: Beherbergung und Gastronomie
 J: Information und Kommunikation
 K: Finanz- u. Versicherungsdienstleistungen
 L: Grundstücks- und Wohnungswesen
 M: Freiberufliche/techn. Dienstleistungen
 N: Sonst. wirtschaftl. Dienstleistungen

O: Öffentliche Verwaltung
 P: Erziehung und Unterricht
 Q: Gesundheits- und Sozialwesen
 R: Kunst, Unterhaltung und Erholung
 S: Sonst. Dienstleistungen
 T: Private Haushalte
 U: Exterritoriale Organisationen

Lohnsteuerstatistik 2018

4. Erhebungsmerkmale für Arbeitnehmer und Arbeitnehmerinnen nach Wirtschaftstätigkeiten (ÖNACE 2008)

1. Teil

Zeile	Abschnitte der ÖNACE 2008	Bruttobezüge insgesamt		Jahresnetto-bezug: Median	darunter		Steuerfreie Bezüge gem. § 68		Bezüge gem. § 67 Abs. 1 und 2 vor Abzug der Sozialversicherungsbeiträge	
					Vollzeitbeschäftigung	Teilzeitbeschäftigung				
		Fälle	1.000 EUR	EUR	Fälle	Fälle	Fälle	1.000 EUR	Fälle	1.000 EUR
4.3.3 Angestellte insgesamt										
1 A		5.886	176.474	18.802	3.321	2.545	1.297	1.076	5.481	22.994
2 B		3.265	259.216	44.769	2.861	400	1.798	2.569	3.121	30.691
3 C		299.331	16.839.880	34.043	250.354	48.627	172.488	172.422	297.036	2.157.850
4 D		21.981	1.487.743	40.145	19.359	2.606	13.334	15.859	21.758	191.498
5 E		5.971	281.262	28.336	4.691	1.275	3.420	3.916	5.924	36.349
6 F		82.321	3.727.855	27.611	58.849	23.243	34.370	36.264	81.381	469.064
7 G		485.044	15.844.375	19.564	260.668	223.726	200.513	91.082	482.266	2.041.068
8 H		103.795	4.643.440	28.092	82.688	20.996	70.386	118.031	101.656	577.781
9 I		41.646	1.074.150	17.624	26.767	14.694	21.282	20.101	40.078	135.727
10 J		112.630	5.611.110	30.244	84.370	28.155	46.043	37.212	110.461	721.061
11 K		120.291	7.016.006	32.379	86.048	34.134	40.899	26.893	117.511	867.444
12 L		31.727	1.330.392	24.377	19.234	12.449	8.663	5.351	30.740	168.373
13 M		199.068	8.346.510	23.697	123.618	75.017	58.255	42.016	195.744	1.073.713
14 N		78.184	2.453.554	20.597	48.672	29.352	28.652	18.512	76.978	319.186
15 O + P + Q		436.150	13.325.330	20.736	180.883	254.551	207.868	300.383	419.472	1.753.823
16 R		39.237	1.223.017	17.249	22.977	16.167	15.226	23.148	33.726	149.070
17 S		57.214	2.011.219	22.641	30.881	26.070	15.959	12.611	55.085	265.613
18 T + U		429	10.779	16.267	219	210	51	57	395	1.437
19 unbekannt		27.141	177.254	935	2.249	5.143	1.337	373	6.859	14.569
20 Insgesamt		2.151.311	85.839.568	23.744	1.308.709	819.360	941.841	927.876	2.085.672	10.997.315
21 Median			32.444					663		4.500

2. Teil

Zeile	Abschnitt der ÖNACE 2008	Mit festen Sätzen versteuerte Bezüge gem. § 67 Abs. 3 bis 8 vor Abzug der SV-Beiträge		Pendlerpauschale gem. § 16 Abs. 1 Z.6		Einbehaltene Sozialversicherungsbeiträge insgesamt		Insgesamt einbehaltene Lohnsteuer		Jahreslohnsteuer: Median
				Fälle	1.000 EUR	Fälle	1.000 EUR	Fälle	1.000 EUR	
		Fälle	1.000 EUR	Fälle	1.000 EUR	Fälle	1.000 EUR	Fälle	1.000 EUR	EUR
4.3.3 Angestellte insgesamt										
1 A		230	4.232	894	891	5.119	26.855	4.160	26.006	3.645
2 B		166	6.834	907	1.030	3.125	29.813	3.026	58.745	13.080
3 C		14.617	413.961	84.914	96.292	295.580	2.477.546	282.793	3.222.716	7.979
4 D		1.154	50.337	6.090	7.213	21.762	209.402	20.901	310.752	11.400
5 E		306	5.766	1.566	1.544	5.850	42.923	5.563	49.047	5.147
6 F		6.560	75.590	9.079	9.659	78.981	564.122	72.062	651.727	5.661
7 G		23.983	261.368	59.414	61.719	458.888	2.401.309	408.946	2.336.309	2.256
8 H		19.926	73.583	22.043	27.485	101.768	743.706	96.554	755.714	4.795
9 I		2.163	13.493	3.775	4.161	39.320	172.004	34.210	127.575	1.673
10 J		5.571	87.622	18.740	25.004	108.327	831.498	102.694	1.089.722	6.852
11 K		6.229	233.714	23.396	24.408	116.978	946.674	111.130	1.465.306	7.834
12 L		1.920	21.187	4.140	4.761	29.366	191.051	26.371	248.432	4.767
13 M		8.207	100.981	30.988	37.045	184.757	1.155.699	167.695	1.609.135	4.360
14 N		4.340	30.107	10.606	12.155	73.449	385.114	66.761	353.115	2.760
15 O + P + Q		22.758	204.593	74.993	86.226	411.073	2.207.778	362.913	1.600.117	2.410
16 R		1.663	18.058	4.031	5.128	33.015	172.504	29.785	206.739	2.878
17 S		2.445	43.128	9.991	12.054	52.851	306.128	46.825	292.161	3.633
18 T + U		21	178	22	29	380	1.761	320	1.263	2.268
19 unbekannt		23.920	46.632	402	196	5.531	14.157	24.981	28.808	47
20 Insgesamt		146.179	1.691.365	365.991	417.002	2.026.120	12.880.045	1.867.690	14.433.387	3.937
21 Median			1.107		696		5.989		3.937	

A: Land- und Forstwirtschaft
B: Bergbau
C: Herstellung von Waren
D: Energieversorgung
E: Wasserversorgung und Abfallentsorgung
F: Bau
G: Handel

H: Verkehr
I: Beherbergung und Gastronomie
J: Information und Kommunikation
K: Finanz- u. Versicherungsdienstleistungen
L: Grundstücks- und Wohnungswesen
M: Freiberufliche/techn. Dienstleistungen
N: Sonst. wirtschaftl. Dienstleistungen

O: Öffentliche Verwaltung
P: Erziehung und Unterricht
Q: Gesundheits- und Sozialwesen
R: Kunst, Unterhaltung und Erholung
S: Sonst. Dienstleistungen
T: Private Haushalte
U: Exterritoriale Organisationen

Lohnsteuerstatistik 2018

4. Erhebungsmerkmale für Arbeitnehmer und Arbeitnehmerinnen nach Wirtschaftstätigkeiten (ÖNACE 2008)

1. Teil

Zeile	Abschnitte der ÖNACE 2008	Bruttobezüge insgesamt		Jahresnetto-bezug: Median	darunter		Steuerfreie Bezüge gem. § 68		Bezüge gem. § 67 Abs. 1 und 2 vor Abzug der Sozialversicherungsbeiträge	
					Vollzeitbeschäftigung	Teilzeitbeschäftigung				
		Fälle	1.000 EUR	EUR	Fälle	Fälle	Fälle	1.000 EUR	Fälle	1.000 EUR
4.3.4 Beamte und Beamtinnen insgesamt										
1 A		-	-	-	-	-	-	-	-	-
2 B		-	-	-	-	-	-	-	-	-
3 C		-	-	-	-	-	-	-	-	-
4 D		1.525	110.101	45.309	1.501	24	1.176	2.714	1.525	12.427
5 E		G	G	G	G	G	G	G	G	G
6 F		-	-	-	-	-	-	-	-	-
7 G		-	-	-	-	-	-	-	-	-
8 H		11.793	607.546	33.304	11.544	248	9.421	14.777	11.792	74.142
9 I		-	-	-	-	-	-	-	-	-
10 J		-	-	-	-	-	-	-	-	-
11 K		-	-	-	-	-	-	-	-	-
12 L		63	3.022	32.122	61	2	19	20	63	409
13 M		-	-	-	-	-	-	-	-	-
14 N		-	-	-	-	-	-	-	-	-
15 O + P + Q		156.094	9.672.373	39.493	138.247	17.835	106.353	236.066	156.083	1.206.455
16 R		G	G	G	G	G	G	G	G	G
17 S		160	8.086	33.285	153	6	134	180	160	942
18 T + U		-	-	-	-	-	-	-	-	-
19 unbekannt		6.166	397.848	39.149	5.969	195	2.870	2.534	6.166	51.762
20 Insgesamt		175.825	10.800.705	39.092	157.499	18.310	119.990	256.307	175.813	1.346.356
21 Median			57.318				1.032			7.050

2. Teil

Zeile	Abschnitt der ÖNACE 2008	Mit festen Sätzen versteuerte Bezüge gem. § 67 Abs. 3 bis 8 vor Abzug der SV-Beiträge		Pendlerpauschale gem. § 16 Abs. 1 Z.6		Einbehaltene Sozialversicherungsbeiträge insgesamt		Insgesamt einbehaltene Lohnsteuer		Jahreslohnsteuer: Median
		Fälle	1.000 EUR	Fälle	1.000 EUR	Fälle	1.000 EUR	Fälle	1.000 EUR	EUR
		4.3.4 Beamte und Beamtinnen insgesamt								
1 A		-	-	-	-	-	-	-	-	-
2 B		-	-	-	-	-	-	-	-	-
3 C		-	-	-	-	-	-	-	-	-
4 D		73	302	374	539	1.525	16.089	1.525	22.394	13.491
5 E		G	G	G	G	G	G	G	G	G
6 F		-	-	-	-	-	-	-	-	-
7 G		-	-	-	-	-	-	-	-	-
8 H		2.348	3.189	2.713	3.793	11.793	90.042	11.791	99.340	6.873
9 I		-	-	-	-	-	-	-	-	-
10 J		-	-	-	-	-	-	-	-	-
11 K		-	-	-	-	-	-	-	-	-
12 L		3	0	6	5	63	434	63	487	6.932
13 M		-	-	-	-	-	-	-	-	-
14 N		-	-	-	-	-	-	-	-	-
15 O + P + Q		31.435	26.774	60.381	72.818	156.085	1.394.915	156.043	1.806.767	9.885
16 R		G	G	G	G	G	G	G	G	G
17 S		7	33	52	87	160	1.243	160	1.264	6.984
18 T + U		-	-	-	-	-	-	-	-	-
19 unbekannt		356	5.943	1.415	1.853	6.166	62.867	6.162	75.965	10.387
20 Insgesamt		34.222	36.242	64.947	79.103	175.816	1.565.831	175.768	2.006.595	9.674
21 Median			86		696		8.483		9.674	

A: Land- und Forstwirtschaft
 B: Bergbau
 C: Herstellung von Waren
 D: Energieversorgung
 E: Wasserversorgung und Abfallentsorgung
 F: Bau
 G: Handel

H: Verkehr
 I: Beherbergung und Gastronomie
 J: Information und Kommunikation
 K: Finanz- u. Versicherungsdienstleistungen
 L: Grundstücks- und Wohnungswesen
 M: Freiberufliche/techn. Dienstleistungen
 N: Sonst. wirtschaftl. Dienstleistungen

O: Öffentliche Verwaltung
 P: Erziehung und Unterricht
 Q: Gesundheits- und Sozialwesen
 R: Kunst, Unterhaltung und Erholung
 S: Sonst. Dienstleistungen
 T: Private Haushalte
 U: Exterritoriale Organisationen

Lohnsteuerstatistik 2018

4. Erhebungsmerkmale für Arbeitnehmer und Arbeitnehmerinnen nach Wirtschaftstätigkeiten (ÖNACE 2008)

1. Teil

Zeile	Abschnitte der ÖNACE 2008	Bruttobezüge insgesamt		Jahresnetto-bezug: Median	darunter		Steuerfreie Bezüge gem. § 68		Bezüge gem. § 67 Abs. 1 und 2 vor Abzug der Sozialversicherungsbeiträge	
					Vollzeitbeschäftigung	Teilzeitbeschäftigung				
		Fälle	1.000 EUR	EUR	Fälle	Fälle	Fälle	1.000 EUR	Fälle	1.000 EUR
4.3.5 Vertragsbedienstete insgesamt										
1 A		-	-	-	-	-	-	-	-	-
2 B		-	-	-	-	-	-	-	-	-
3 C		-	-	-	-	-	-	-	-	-
4 D		1.262	55.800	30.876	1.086	133	1.036	2.220	1.246	6.993
5 E		1.279	51.158	28.115	990	239	737	1.092	1.277	6.524
6 F		-	-	-	-	-	-	-	-	-
7 G		-	-	-	-	-	-	-	-	-
8 H		519	20.431	26.909	450	52	365	417	519	2.631
9 I		-	-	-	-	-	-	-	-	-
10 J		-	-	-	-	-	-	-	-	-
11 K		-	-	-	-	-	-	-	-	-
12 L		206	5.382	17.178	72	130	97	70	206	692
13 M		33	1.421	29.313	18	14	6	3	33	198
14 N		4	213	31.957	2	2	1	1	4	21
15 O + P + Q		380.996	14.331.874	25.503	235.660	117.916	219.240	346.007	375.435	1.814.200
16 R		57	2.289	25.918	45	11	28	27	57	288
17 S		198	8.072	27.076	186	10	158	259	198	962
18 T + U		-	-	-	-	-	-	-	-	-
19 unbekannt		339	14.179	29.507	213	108	195	179	339	1.823
20 Insgesamt		384.893	14.490.818	25.541	238.722	118.615	221.863	350.273	379.314	1.834.332
21 Median			34.946					901		4.534

2. Teil

Zeile	Abschnitt der ÖNACE 2008	Mit festen Sätzen versteuerte Bezüge gem. § 67 Abs. 3 bis 8 vor Abzug der SV-Beiträge		Pendlerpauschale gem. § 16 Abs. 1 Z.6		Einbehaltene Sozialversicherungsbeiträge insgesamt		Insgesamt einbehaltene Lohnsteuer		Jahreslohnsteuer: Median
				Fälle	1.000 EUR	Fälle	1.000 EUR	Fälle	1.000 EUR	Fälle
		Fälle	1.000 EUR	Fälle	1.000 EUR	Fälle	1.000 EUR	Fälle	1.000 EUR	Fälle
4.3.5 Vertragsbedienstete insgesamt										
1 A		-	-	-	-	-	-	-	-	-
2 B		-	-	-	-	-	-	-	-	-
3 C		-	-	-	-	-	-	-	-	-
4 D		49	647	272	285	1.247	9.634	1.214	7.587	5.334
5 E		88	1.038	488	350	1.273	8.445	1.202	6.538	4.589
6 F		-	-	-	-	-	-	-	-	-
7 G		-	-	-	-	-	-	-	-	-
8 H		60	417	156	221	518	3.343	512	2.563	3.883
9 I		-	-	-	-	-	-	-	-	-
10 J		-	-	-	-	-	-	-	-	-
11 K		-	-	-	-	-	-	-	-	-
12 L		18	217	15	19	206	800	184	391	689
13 M		-	-	5	7	33	242	30	215	5.655
14 N		1	63	-	-	4	22	4	26	5.221
15 O + P + Q		50.812	185.683	108.568	113.978	378.066	2.412.325	355.796	1.826.053	3.503
16 R		5	127	13	18	57	360	56	277	3.680
17 S		7	136	56	89	198	1.371	198	928	3.711
18 T + U		-	-	-	-	-	-	-	-	-
19 unbekannt		67	596	85	90	337	2.146	326	1.841	4.779
20 Insgesamt		51.107	188.924	109.658	115.057	381.939	2.438.689	359.522	1.846.418	3.515
21 Median			96		696		6.058		3.515	

A: Land- und Forstwirtschaft
 B: Bergbau
 C: Herstellung von Waren
 D: Energieversorgung
 E: Wasserversorgung und Abfallentsorgung
 F: Bau
 G: Handel

H: Verkehr
 I: Beherbergung und Gastronomie
 J: Information und Kommunikation
 K: Finanz- u. Versicherungsdienstleistungen
 L: Grundstücks- und Wohnungswesen
 M: Freiberufliche/techn. Dienstleistungen
 N: Sonst. wirtschaftl. Dienstleistungen

O: Öffentliche Verwaltung
 P: Erziehung und Unterricht
 Q: Gesundheits- und Sozialwesen
 R: Kunst, Unterhaltung und Erholung
 S: Sonst. Dienstleistungen
 T: Private Haushalte
 U: Exterritoriale Organisationen

Lohnsteuerstatistik 2018

4. Erhebungsmerkmale für Arbeitnehmer und Arbeitnehmerinnen nach Wirtschaftstätigkeiten (ÖNACE 2008)

1. Teil

Zeile	Abschnitte der ÖNACE 2008	Bruttobezüge insgesamt		Jahresnetto-bezug: Median	darunter		Steuerfreie Bezüge gem. § 68		Bezüge gem. § 67 Abs. 1 und 2 vor Abzug der Sozialversicherungsbeiträge	
					Vollzeitbeschäftigung	Teilzeitbeschäftigung				
		Fälle	1.000 EUR	EUR	Fälle	Fälle	Fälle	1.000 EUR	Fälle	1.000 EUR
4.3.6 Personen mit sonstigen Aktivbezügen insgesamt										
1 A		14	47	346	1	12	-	-	4	6
2 B		-	-	-	-	-	-	-	-	-
3 C		24	1.855	41.853	22	2	4	2	17	210
4 D		47	1.952	32.289	40	6	29	38	46	251
5 E		22	161	1.413	11	10	3	0	16	21
6 F		35	1.384	31.301	35	-	24	7	32	76
7 G		25	944	22.916	13	12	3	5	8	26
8 H		39	1.251	14.092	8	2	11	4	33	102
9 I		G	G	G	G	G	G	G	G	G
10 J		G	G	G	G	G	G	G	G	G
11 K		8	640	27.872	5	2	-	-	7	71
12 L		4	162	14.836	1	3	-	-	3	22
13 M		25	2.478	55.220	19	6	4	17	16	189
14 N		11	195	8.496	3	-	1	0	8	21
15 O + P + Q		17.328	350.187	3.636	5.987	10.208	2.183	3.344	9.446	44.659
16 R		G	G	G	G	G	G	G	G	G
17 S		G	G	G	G	G	G	G	G	G
18 T + U		-	-	-	-	-	-	-	-	-
19 unbekannt		354	2.802	665	168	83	2	1	208	312
20 Insgesamt		17.942	364.280	3.609	6.316	10.349	2.265	3.418	9.849	45.987
21 Median			3.830					446		2.400

2. Teil

Zeile	Abschnitt der ÖNACE 2008	Mit festen Sätzen versteuerte Bezüge gem. § 67 Abs. 3 bis 8 vor Abzug der SV-Beiträge		Pendlerpauschale gem. § 16 Abs. 1 Z.6		Einbehaltene Sozialversicherungsbeiträge insgesamt		Insgesamt einbehaltene Lohnsteuer		Jahreslohnsteuer: Median
		Fälle	1.000 EUR	Fälle	1.000 EUR	Fälle	1.000 EUR	Fälle	1.000 EUR	EUR
		4.3.6 Personen mit sonstigen Aktivbezügen insgesamt								
1 A		-	-	-	-	2	5	2	1	350
2 B		-	-	-	-	-	-	-	-	-
3 C		-	-	-	-	24	206	3	14	329
4 D		2	24	11	6	45	332	43	289	6.772
5 E		1	0	3	1	16	24	11	23	73
6 F		28	120	1	0	34	98	33	66	389
7 G		7	2	1	0	19	104	8	13	655
8 H		12	211	2	1	36	75	31	89	1.549
9 I		G	G	G	G	G	G	G	G	G
10 J		G	G	G	G	G	G	G	G	G
11 K		1	70	2	1	3	71	4	113	26.080
12 L		1	5	-	-	3	24	2	24	12.117
13 M		-	-	-	-	21	209	11	158	1.962
14 N		-	-	1	1	11	56	8	20	949
15 O + P + Q		731	1.818	1.221	1.241	8.870	41.355	8.035	59.418	2.428
16 R		G	G	G	G	G	G	G	G	G
17 S		G	G	G	G	G	G	G	G	G
18 T + U		-	-	-	-	-	-	-	-	-
19 unbekannt		15	127	1	1	25	119	29	268	1.015
20 Insgesamt		799	2.418	1.243	1.252	9.114	42.702	8.224	60.524	2.389
21 Median			323		642		2.831		2.389	

A: Land- und Forstwirtschaft
 B: Bergbau
 C: Herstellung von Waren
 D: Energieversorgung
 E: Wasserversorgung und Abfallentsorgung
 F: Bau
 G: Handel

H: Verkehr
 I: Beherbergung und Gastronomie
 J: Information und Kommunikation
 K: Finanz- u. Versicherungsdienstleistungen
 L: Grundstücks- und Wohnungswesen
 M: Freiberufliche/techn. Dienstleistungen
 N: Sonst. wirtschaftl. Dienstleistungen

O: Öffentliche Verwaltung
 P: Erziehung und Unterricht
 Q: Gesundheits- und Sozialwesen
 R: Kunst, Unterhaltung und Erholung
 S: Sonst. Dienstleistungen
 T: Private Haushalte
 U: Exterritoriale Organisationen

Lohnsteuerstatistik 2018

4. Erhebungsmerkmale für Arbeitnehmer und Arbeitnehmerinnen nach Wirtschaftstätigkeiten (ÖNACE 2008)

Zeile	Abschnitte der ÖNACE 2008	Bundesländer										
		Burgenland	Kärnten	Nieder-österreich	Ober-österreich	Salzburg	Steiermark	Tirol	Vorarlberg	Wien	Ausland	Wohnsitz unbekannt
4.4.1 Arbeitnehmer und Arbeitnehmerinnen (Fallzahlen) nach Bundesländern												
1	A	1.843	3.424	14.839	8.073	2.145	10.395	3.525	1.043	2.060	16.660	429
2	B	180	575	2.043	1.101	491	1.476	564	203	787	185	6
3	C	17.958	40.768	124.490	184.585	37.347	119.089	59.789	49.283	52.293	23.025	443
4	D	1.246	2.568	5.219	3.364	2.644	4.013	3.290	1.807	4.401	220	3
5	E	1.102	1.339	4.253	3.826	1.115	3.550	1.524	749	1.396	573	21
6	F	13.313	22.707	58.502	52.606	20.549	46.642	32.548	13.222	58.312	22.524	651
7	G	20.930	40.132	136.288	114.297	48.158	86.144	60.509	27.323	126.464	17.957	499
8	H	6.894	11.983	41.993	32.715	16.330	27.338	25.084	8.409	51.422	14.307	308
9	I	7.129	25.876	40.434	35.988	40.095	38.519	56.671	16.731	76.630	38.260	746
10	J	3.153	3.848	22.383	15.419	5.269	12.100	5.604	2.245	45.776	2.320	58
11	K	4.386	7.246	27.089	17.833	8.963	13.460	9.245	5.004	31.554	1.373	39
12	L	1.396	2.559	9.154	6.589	3.418	6.034	3.331	2.022	15.979	1.243	30
13	M	6.266	9.676	39.628	28.945	12.281	30.740	15.169	6.123	67.982	4.969	187
14	N	6.066	15.389	43.535	51.405	16.557	38.076	19.343	9.667	91.049	32.555	610
15	O + P + Q	39.502	66.643	217.886	171.996	65.880	152.851	93.646	41.566	226.145	15.367	275
16	R	1.581	2.773	9.141	6.269	4.932	6.899	5.120	2.150	19.964	3.848	65
17	S	3.778	6.532	20.616	15.460	6.392	13.995	8.602	3.867	24.947	2.451	78
18	T + U	22	30	175	109	85	154	105	35	265	G	G
19	unbekannt	1.172	2.430	7.590	5.315	2.193	5.539	2.790	1.667	10.522	G	G
20	Insgesamt	137.917	266.498	825.258	755.895	294.844	617.014	406.459	193.116	907.948	204.314	4.520

A: Land- und Forstwirtschaft, Fischerei
 B: Bergbau und Gewinnung von Steinen und Erden
 C: Herstellung von Waren
 D: Energieversorgung
 E: Wasserversorgung; Abwasser- u. Abfallentsorgung und Beseitigung v. Umweltverschmutzungen
 F: Bau
 G: Handel; Instandhaltung und Reparatur von Kraftfahrzeugen

H: Verkehr und Lagerei
 I: Beherbergung und Gastronomie
 J: Information und Kommunikation
 K: Erbringung von Finanz- und Versicherungsdienstleistungen
 L: Grundstücks- und Wohnungswesen
 M: Freiberufl., wissenschaftl. u. techn. Dienstleistungen
 N: Sonstige wirtschaftliche Dienstleistungen
 O: Öffentliche Verwaltung, Verteidigung, Sozialversicherung

P: Erziehung und Unterricht
 Q: Gesundheits- und Sozialwesen
 R: Kunst, Unterhaltung und Erholung
 S: Sonstige Dienstleistungen
 T: Private Haushalte mit Hauspersonal; Herstellung v. Waren u. Erbringung v. Dienstleist. durch priv. Haushalte für den Eigenbedarf ohne ausgeprägten Schwerpunkt
 U: Exterritoriale Organisationen und Körperschaften

Lohnsteuerstatistik 2018

4. Erhebungsmerkmale für Arbeitnehmer und Arbeitnehmerinnen nach Wirtschaftstätigkeiten (ÖNACE 2008)

Zeile	Abschnitte der ÖNACE 2008	Bundesländer										
		Burgenland	Kärnten	Nieder-österreich	Ober-österreich	Salzburg	Steiermark	Tirol	Vorarlberg	Wien	Ausland	Wohnsitz unbekannt
4.4.2 Arbeitnehmer und Arbeitnehmerinnen (Bruttobezüge in 1.000 Euro) nach Bundesländern												
1	A	20.014	48.272	167.592	96.634	42.528	105.558	51.375	16.355	26.541	76.670	1.828
2	B	6.720	28.234	118.326	56.810	20.556	63.723	23.901	9.418	77.931	7.910	141
3	C	703.669	1.681.133	5.256.104	7.895.643	1.475.625	5.061.953	2.392.403	2.063.151	2.322.051	714.499	11.454
4	D	73.785	161.993	346.828	213.416	156.031	220.909	187.516	105.808	279.328	5.984	42
5	E	39.648	49.595	150.318	128.499	41.124	117.397	52.605	32.572	51.881	14.313	555
6	F	466.467	785.508	1.918.351	1.767.939	663.148	1.523.747	1.043.084	456.235	1.597.968	388.305	10.265
7	G	613.209	1.064.686	4.271.334	3.360.961	1.478.259	2.361.438	1.631.689	753.011	3.738.866	374.493	11.688
8	H	281.700	417.082	1.731.560	1.118.134	540.562	926.425	831.554	273.079	1.699.554	323.252	6.207
9	I	112.736	360.618	556.961	497.916	611.055	531.068	886.581	256.366	1.074.146	422.683	7.828
10	J	155.846	165.376	1.213.828	714.678	253.288	506.103	239.040	95.169	2.252.839	81.884	1.739
11	K	238.145	374.556	1.591.443	900.601	438.850	669.898	461.780	241.439	2.097.501	70.696	1.814
12	L	50.134	64.137	319.822	216.714	112.948	166.167	102.347	62.751	587.825	22.434	176
13	M	228.148	338.063	1.609.507	1.150.207	476.412	1.198.998	495.851	229.861	2.742.476	152.344	3.874
14	N	148.561	324.338	1.027.116	1.181.181	337.131	797.025	372.656	169.817	1.726.440	496.380	9.081
15	O + P + Q	1.468.492	2.513.236	8.136.761	5.798.170	2.336.029	5.371.560	3.176.228	1.489.006	8.456.872	263.411	5.504
16	R	38.843	62.937	242.138	143.996	157.790	135.840	108.239	53.813	530.636	50.560	668
17	S	104.807	151.652	550.515	382.362	166.493	333.881	202.056	95.967	690.599	34.779	1.155
18	T + U	493	453	3.507	1.717	1.473	2.189	1.819	525	7.381	G	G
19	unbekannt	20.111	37.625	150.609	75.661	33.971	72.770	44.444	17.260	192.840	G	G
20	Insgesamt	4.771.528	8.629.493	29.362.619	25.701.238	9.343.275	20.166.649	12.305.168	6.421.603	30.153.674	3.516.273	74.224

A: Land- und Forstwirtschaft, Fischerei
 B: Bergbau und Gewinnung von Steinen und Erden
 C: Herstellung von Waren
 D: Energieversorgung
 E: Wasserversorgung; Abwasser- u. Abfallentsorgung und Beseitigung v. Umweltverschmutzungen
 F: Bau
 G: Handel; Instandhaltung und Reparatur von Kraftfahrzeugen

H: Verkehr und Lagerei
 I: Beherbergung und Gastronomie
 J: Information und Kommunikation
 K: Erbringung von Finanz- und Versicherungsdienstleistungen
 L: Grundstücks- und Wohnungswesen
 M: Freiberufl., wissenschaftl. u. techn. Dienstleistungen
 N: Sonstige wirtschaftliche Dienstleistungen
 O: Öffentliche Verwaltung, Verteidigung, Sozialversicherung

P: Erziehung und Unterricht
 Q: Gesundheits- und Sozialwesen
 R: Kunst, Unterhaltung und Erholung
 S: Sonstige Dienstleistungen
 T: Private Haushalte mit Hauspersonal; Herstellung v. Waren u. Erbringung v. Dienstleist. durch priv. Haushalte für den Eigenbedarf ohne ausgeprägten Schwerpunkt
 U: Exterritoriale Organisationen und Körperschaften

Lohnsteuerstatistik 2018

4. Erhebungsmerkmale für Arbeitnehmer und Arbeitnehmerinnen nach Wirtschaftstätigkeiten (ÖNACE 2008)

Zeile	Abschnitte der ÖNACE 2008	Altersgruppen									
		bis 18 Jahre	19 - 25 Jahre	26 - 30 Jahre	31 - 40 Jahre	41 - 50 Jahre	51 - 55 Jahre	56 - 60 Jahre	61 - 65 Jahre	66 - 70 Jahre	71 Jahre und älter
4.5.1 Arbeitnehmer und Arbeitnehmerinnen (Fallzahlen) nach Altersgruppen											
1	A	3.669	11.431	7.363	13.147	14.675	6.274	4.718	2.161	905	93
2	B	170	643	745	1.778	2.098	1.072	883	214	G	G
3	C	36.578	96.879	82.397	166.977	165.555	85.767	60.694	13.687	507	29
4	D	1.663	2.926	2.499	5.389	6.581	4.591	3.874	1.238	14	-
5	E	482	1.678	1.757	4.402	5.454	2.998	2.173	485	G	G
6	F	21.627	50.150	39.443	80.177	78.497	37.564	27.029	6.703	363	23
7	G	37.246	116.101	82.464	153.353	152.608	76.222	50.757	9.019	841	90
8	H	4.905	26.102	24.577	52.349	60.316	35.591	26.373	6.169	366	35
9	I	26.924	81.747	55.617	84.681	69.941	31.279	20.976	4.996	840	78
10	J	2.950	15.142	17.684	36.153	27.099	10.765	6.447	1.792	131	12
11	K	2.780	12.357	12.379	28.443	33.145	18.074	15.134	3.697	177	6
12	L	1.213	5.037	4.746	10.532	13.248	8.251	6.599	1.684	400	45
13	M	6.451	37.062	36.402	59.994	45.292	19.566	13.099	3.506	554	40
14	N	6.753	60.275	46.049	79.397	73.278	32.346	20.899	4.715	496	44
15	O + P + Q	25.283	106.880	115.134	227.121	270.257	167.779	138.472	39.018	1.619	194
16	R	2.847	13.426	9.482	14.433	11.489	5.682	3.960	1.222	187	14
17	S	6.255	14.915	11.782	23.290	24.590	13.304	9.976	2.240	350	16
18	T + U	109	428	125	223	246	226	183	47	17	3
19	unbekannt	775	2.958	4.294	10.899	10.384	6.924	6.086	2.395	413	12
20	Insgesamt	188.680	656.137	554.939	1.052.738	1.064.753	564.275	418.332	104.988	8.204	737

A: Land- und Forstwirtschaft, Fischerei
 B: Bergbau und Gewinnung von Steinen und Erden
 C: Herstellung von Waren
 D: Energieversorgung
 E: Wasserversorgung; Abwasser- u. Abfallentsorgung und Beseitigung v. Umweltverschmutzungen
 F: Bau
 G: Handel; Instandhaltung und Reparatur von Kraftfahrzeugen

H: Verkehr und Lagerei
 I: Beherbergung und Gastronomie
 J: Information und Kommunikation
 K: Erbringung von Finanz- und Versicherungsdienstleistungen
 L: Grundstücks- und Wohnungswesen
 M: Freiberufl., wissenschaftl. u. techn. Dienstleistungen
 N: Sonstige wirtschaftliche Dienstleistungen
 O: Öffentliche Verwaltung, Verteidigung, Sozialversicherung

P: Erziehung und Unterricht
 Q: Gesundheits- und Sozialwesen
 R: Kunst, Unterhaltung und Erholung
 S: Sonstige Dienstleistungen
 T: Private Haushalte mit Hauspersonal; Herstellung v. Waren u. Erbringung v. Dienstleist. durch priv. Haushalte für den Eigenbedarf ohne ausgeprägten Schwerpunkt
 U: Exterritoriale Organisationen und Körperschaften

Lohnsteuerstatistik 2018

4. Erhebungsmerkmale für Arbeitnehmer und Arbeitnehmerinnen nach Wirtschaftstätigkeiten (ÖNACE 2008)

Zeile	Abschnitte der ÖNACE 2008	Altersgruppen									
		bis 18 Jahre	19 - 25 Jahre	26 - 30 Jahre	31 - 40 Jahre	41 - 50 Jahre	51 - 55 Jahre	56 - 60 Jahre	61 - 65 Jahre	66 - 70 Jahre	71 Jahre und älter
4.5.2 Arbeitnehmer und Arbeitnehmerinnen (Bruttobezüge in 1.000 Euro) nach Altersgruppen											
1	A	8.358	82.057	80.487	147.681	168.874	82.585	61.034	20.308	1.776	206
2	B	881	15.524	29.452	94.003	128.329	64.426	61.180	18.955	G	G
3	C	228.125	2.366.576	2.991.568	7.153.899	8.140.715	4.400.620	3.239.023	1.014.925	41.317	917
4	D	9.488	70.912	103.843	290.500	460.865	349.396	320.565	141.668	4.404	-
5	E	1.341	30.195	51.103	149.086	205.722	118.735	93.229	28.164	G	G
6	F	170.869	1.141.331	1.163.972	2.587.488	2.778.815	1.408.300	1.042.510	308.852	18.524	356
7	G	234.245	1.860.809	1.987.357	4.602.254	5.557.706	2.912.596	1.942.647	515.869	44.516	1.635
8	H	30.113	488.718	663.924	1.661.932	2.326.797	1.515.830	1.164.575	283.855	12.830	537
9	I	101.927	820.680	782.576	1.337.718	1.221.038	567.469	382.399	92.337	10.942	874
10	J	8.229	273.424	588.920	1.689.701	1.716.190	765.944	461.527	166.044	9.601	210
11	K	11.189	256.593	417.542	1.339.650	2.177.108	1.321.354	1.139.788	402.714	20.672	115
12	L	4.063	72.852	115.916	322.442	510.842	315.222	267.497	79.661	16.035	924
13	M	18.885	521.808	1.044.594	2.379.952	2.397.129	1.157.601	753.939	297.062	53.983	789
14	N	22.239	817.667	895.288	1.696.152	1.702.657	793.129	517.981	131.404	12.528	681
15	O + P + Q	80.840	1.774.872	3.092.250	6.838.962	10.289.934	7.284.403	6.853.526	2.704.946	89.964	5.573
16	R	8.539	153.680	189.029	365.801	374.592	208.961	153.279	62.965	8.352	261
17	S	30.914	191.077	224.533	530.734	729.604	463.331	389.927	140.078	13.718	350
18	T + U	144	1.327	1.208	3.675	4.941	4.393	4.112	928	391	80
19	unbekannt	1.921	10.716	14.216	50.866	144.634	191.630	171.728	63.739	9.943	137
20	Insgesamt	972.307	10.950.816	14.437.778	33.242.496	41.036.491	23.925.925	19.020.465	6.474.475	371.188	13.802

A: Land- und Forstwirtschaft, Fischerei
 B: Bergbau und Gewinnung von Steinen und Erden
 C: Herstellung von Waren
 D: Energieversorgung
 E: Wasserversorgung; Abwasser- u. Abfallentsorgung und Beseitigung v. Umweltverschmutzungen
 F: Bau
 G: Handel; Instandhaltung und Reparatur von Kraftfahrzeugen

H: Verkehr und Lagerei
 I: Beherbergung und Gastronomie
 J: Information und Kommunikation
 K: Erbringung von Finanz- und Versicherungsdienstleistungen
 L: Grundstücks- und Wohnungswesen
 M: Freiberufl., wissenschaftl. u. techn. Dienstleistungen
 N: Sonstige wirtschaftliche Dienstleistungen
 O: Öffentliche Verwaltung, Verteidigung, Sozialversicherung

P: Erziehung und Unterricht
 Q: Gesundheits- und Sozialwesen
 R: Kunst, Unterhaltung und Erholung
 S: Sonstige Dienstleistungen
 T: Private Haushalte mit Hauspersonal; Herstellung v. Waren u. Erbringung v. Dienstleist. durch priv. Haushalte für den Eigenbedarf ohne ausgeprägten Schwerpunkt
 U: Exterritoriale Organisationen und Körperschaften

Lohnsteuerstatistik 2018

4. Erhebungsmerkmale für Arbeitnehmer und Arbeitnehmerinnen nach Wirtschaftstätigkeiten (ÖNACE 2008)

Zeile	Stufen der Bruttobezüge in 1.000 EUR	Abschnitte der ÖNACE 2008																			
		A	B	C	D	E	F	G	H	I	J	K	L	M	N	O + P + Q	R	S	T + U	unbek.	
4.6.1 Arbeitnehmer und Arbeitnehmerinnen (Fallzahlen) nach Bruttobezugsstufen																					
1	0 bis unter 2	23.409	191	23.308	1.304	759	22.623	38.946	11.020	63.314	5.609	5.296	4.049	17.364	40.384	68.070	10.220	9.324	528	22.768	
2	2 bis unter 4	8.023	148	22.373	647	542	12.923	32.225	8.017	35.313	3.704	2.437	2.920	10.293	21.416	34.692	4.972	6.430	134	5.121	
3	4 bis unter 6	4.914	103	12.981	353	389	9.964	29.083	6.379	26.415	3.363	2.459	2.896	10.330	17.455	29.342	4.252	5.299	144	2.838	
4	6 bis unter 8	3.307	90	9.946	229	291	7.668	22.063	5.549	21.554	2.838	1.903	2.351	8.211	14.184	25.128	2.958	5.219	108	1.668	
5	8 bis unter 10	3.007	86	10.845	292	285	8.420	23.137	6.170	20.294	2.305	1.798	1.581	6.328	13.264	23.714	2.526	5.144	59	1.092	
6	10 bis unter 12	2.535	69	12.586	329	295	7.885	23.992	5.793	23.905	2.278	1.801	1.621	6.192	13.930	23.493	2.504	4.774	48	807	
7	12 bis unter 15	3.372	131	19.537	510	556	12.201	40.430	8.983	28.790	3.188	3.128	2.375	8.817	20.258	40.416	3.337	6.923	82	756	
8	15 bis unter 18	3.138	138	19.291	423	650	13.178	42.570	9.516	28.219	3.223	2.900	2.397	8.716	21.526	44.676	3.118	6.853	65	604	
9	18 bis unter 20	2.075	113	14.055	343	472	8.205	30.110	6.286	16.758	1.983	2.001	1.625	5.586	14.424	32.103	1.888	5.121	42	327	
10	20 bis unter 25	3.412	283	38.262	581	1.426	25.584	77.820	18.256	52.585	5.434	5.826	3.751	14.208	37.271	82.870	4.365	11.664	74	670	
11	25 bis unter 30	2.145	494	53.971	728	2.710	38.696	72.756	23.105	29.065	5.918	7.124	3.894	15.915	33.919	95.799	4.280	7.634	81	531	
12	30 bis unter 35	1.520	691	73.734	1.135	2.991	46.688	60.871	26.555	13.590	6.936	8.270	3.687	16.395	27.990	99.929	4.024	6.433	52	526	
13	35 bis unter 40	1.072	861	76.789	1.694	2.444	42.264	45.539	26.915	6.656	7.919	8.520	3.491	15.841	17.908	98.802	3.205	5.374	56	669	
14	40 bis unter 50	1.258	1.528	122.896	3.648	2.787	44.247	53.360	31.779	5.735	16.258	15.660	5.215	24.601	16.423	144.742	4.096	7.790	74	1.578	
15	50 bis unter 70	764	1.015	121.094	6.839	1.782	24.665	45.440	26.976	3.199	23.165	24.803	5.281	26.681	8.683	153.134	3.595	7.262	45	2.861	
16	70 bis unter 100	361	856	51.676	6.104	658	11.617	24.774	10.357	1.136	16.074	18.775	2.772	15.043	3.311	63.995	2.080	3.483	G	G	
17	100 bis unter 150	87	542	18.615	2.756	276	3.637	10.702	3.537	408	5.733	8.764	1.222	6.933	1.273	24.628	809	1.425	G	G	
18	150 bis unter 200	25	155	4.079	552	75	653	2.623	1.002	74	1.212	2.465	327	1.995	346	4.909	252	372	-	126	
19	200 und mehr	12	117	3.032	308	60	458	2.260	588	69	1.035	2.262	300	2.517	287	1.315	261	194	-	86	
20	Insgesamt	64.436	7.611	709.070	28.775	19.448	341.576	678.701	236.783	377.079	118.175	126.192	51.755	221.966	324.252	1.091.757	62.742	106.718	1.607	45.140	

A: Land- und Forstwirtschaft, Fischerei

B: Bergbau und Gewinnung von Steinen und Erden

C: Herstellung von Waren

D: Energieversorgung

E: Wasserversorgung; Abwasser- u. Abfallentsorgung und Beseitigung v. Umweltverschmutzungen

F: Bau

G: Handel; Instandhaltung und Reparatur von Kraftfahrzeugen

H: Verkehr und Lagerei

I: Beherbergung und Gastronomie

J: Information und Kommunikation

K: Erbringung von Finanz- und Versicherungsdienstleistungen

L: Grundstücks- und Wohnungswesen

M: Freiberufl., wissenschaftl. u. techn. Dienstleistungen

N: Sonstige wirtschaftliche Dienstleistungen

O: Öffentliche Verwaltung, Verteidigung, Sozialversicherung

P: Erziehung und Unterricht

Q: Gesundheits- und Sozialwesen

R: Kunst, Unterhaltung und Erholung

S: Sonstige Dienstleistungen

T: Private Haushalte mit Hauspersonal; Herstellung von Waren u.

Erbringung v. Dienstleist. durch priv. Haushalte für den Eigenbedarf ohne ausgeprägten Schwerpunkt

U: Exterritoriale Organisationen und Körperschaften

Lohnsteuerstatistik 2018

4. Erhebungsmerkmale für Arbeitnehmer und Arbeitnehmerinnen nach Wirtschaftstätigkeiten (ÖNACE 2008)

Zeile	Stufen der Bruttobezüge in 1.000 EUR	Abschnitte der ÖNACE 2008																		
		A	B	C	D	E	F	G	H	I	J	K	L	M	N	O + P + Q	R	S	T + U	unbek.
4.6.2 Arbeitnehmer und Arbeitnehmerinnen (Bruttobezüge in 1.000 Euro) nach Bruttobezugsstufen																				
1	0 bis unter 2	18.244	202	26.352	1.451	816	19.983	39.435	10.601	54.649	5.750	4.716	4.011	16.148	32.916	57.818	8.141	8.671	448	14.076
2	2 bis unter 4	22.942	435	64.945	1.879	1.573	38.611	96.467	23.411	103.756	10.924	7.211	8.645	30.356	62.819	102.156	14.594	18.795	393	14.729
3	4 bis unter 6	24.418	512	64.646	1.787	1.952	49.867	147.222	31.982	131.837	17.016	12.425	14.718	52.530	87.182	147.043	21.346	26.724	729	14.012
4	6 bis unter 8	22.922	635	69.189	1.572	2.019	53.021	152.655	38.600	150.441	19.466	13.075	15.996	56.177	98.858	174.331	20.539	36.462	731	11.471
5	8 bis unter 10	27.039	769	98.409	2.674	2.572	76.439	209.444	55.685	182.330	20.665	16.191	14.186	56.908	119.265	213.178	22.715	46.485	525	9.777
6	10 bis unter 12	27.904	761	137.770	3.600	3.242	86.774	264.991	63.874	262.186	25.076	19.853	17.866	68.110	153.326	258.757	27.518	52.725	529	8.828
7	12 bis unter 15	45.596	1.748	264.419	6.907	7.538	164.336	546.103	120.644	387.173	42.952	42.174	32.126	119.003	273.358	546.778	45.026	93.496	1.108	10.139
8	15 bis unter 18	51.670	2.280	319.388	6.999	10.750	217.912	705.008	157.523	464.884	53.149	47.898	39.507	143.946	355.392	737.876	51.450	113.347	1.075	9.905
9	18 bis unter 20	39.352	2.145	266.617	6.485	8.953	155.813	571.319	119.662	318.230	37.688	37.993	30.875	106.055	274.001	610.183	35.836	97.189	798	6.220
10	20 bis unter 25	76.172	6.403	864.168	13.048	32.378	580.572	1.756.179	414.003	1.176.049	122.186	131.799	84.238	319.845	838.025	1.867.754	98.000	260.845	1.670	15.067
11	25 bis unter 30	58.800	13.663	1.494.043	20.081	75.025	1.070.533	1.999.096	635.529	790.035	162.843	196.702	106.988	438.345	931.013	2.640.075	117.798	209.057	2.233	14.599
12	30 bis unter 35	49.163	22.557	2.401.064	37.000	97.221	1.519.086	1.973.618	864.789	437.507	225.970	269.126	119.616	532.092	905.242	3.248.130	130.379	208.681	1.681	17.074
13	35 bis unter 40	40.095	32.223	2.876.259	63.781	91.358	1.579.421	1.700.547	1.007.897	247.551	297.277	319.478	130.632	592.780	667.152	3.698.313	119.721	200.894	2.098	25.174
14	40 bis unter 50	56.026	67.826	5.491.873	163.803	123.584	1.951.521	2.369.425	1.412.698	252.569	729.470	702.932	232.353	1.099.396	723.794	6.459.019	182.172	347.059	3.274	71.695
15	50 bis unter 70	45.098	59.201	7.048.126	407.732	102.739	1.429.414	2.653.458	1.565.930	184.224	1.370.567	1.474.222	309.015	1.559.875	499.307	8.972.196	209.959	423.008	2.572	170.137
16	70 bis unter 100	28.914	71.555	4.215.479	506.268	53.557	946.190	2.033.339	839.144	91.805	1.318.842	1.548.025	225.978	1.233.313	270.595	5.211.338	171.572	285.106	G	G
17	100 bis unter 150	10.422	64.728	2.198.350	323.251	33.095	427.203	1.269.627	423.418	48.272	674.350	1.045.644	145.125	828.231	151.489	2.920.430	94.827	168.741	G	G
18	150 bis unter 200	4.197	26.238	694.102	94.303	12.933	111.190	447.431	170.293	12.714	206.959	419.860	55.724	341.915	58.966	822.672	43.545	63.353	-	21.341
19	200 und mehr	4.391	39.791	982.485	89.021	17.201	143.131	724.274	193.427	21.744	338.639	777.400	117.854	1.030.718	87.027	327.222	110.320	53.629	-	36.893
20	Insgesamt	653.366	413.671	29.577.685	1.751.642	678.505	10.621.018	19.659.634	8.149.110	5.317.958	5.679.790	7.086.723	1.705.455	8.625.741	6.589.726	39.015.270	1.525.459	2.714.265	21.198	659.529

A: Land- und Forstwirtschaft, Fischerei

B: Bergbau und Gewinnung von Steinen und Erden

C: Herstellung von Waren

D: Energieversorgung

E: Wasserversorgung; Abwasser- u. Abfallentsorgung und Beseitigung v. Umweltverschmutzungen

F: Bau

G: Handel; Instandhaltung und Reparatur von Kraftfahrzeugen

H: Verkehr und Lagerei

I: Beherbergung und Gastronomie

J: Information und Kommunikation

K: Erbringung von Finanz- und Versicherungsdienstleistungen

L: Grundstücks- und Wohnungswesen

M: Freiberufl., wissenschaftl. u. techn. Dienstleistungen

N: Sonstige wirtschaftliche Dienstleistungen

O: Öffentliche Verwaltung, Verteidigung, Sozialversicherung

P: Erziehung und Unterricht

Q: Gesundheits- und Sozialwesen

R: Kunst, Unterhaltung und Erholung

S: Sonstige Dienstleistungen

T: Private Haushalte mit Hauspersonal; Herstellung von Waren u.

Erbringung v. Dienstleist. durch priv. Haushalte für den Eigenbedarf ohne ausgeprägten Schwerpunkt

U: Exterritoriale Organisationen und Körperschaften

Lohnsteuerstatistik 2018

5. Erhebungsmerkmale nach Bezugsarten, Geschlecht, mit bzw. ohne anrechenbare Lohnsteuer und Bruttobezugsstufen

1. Teil

Zeile	Stufen der Bruttobezüge in 1.000 EUR		Bruttobezüge insgesamt		Jahresnetto-bezug: Median	darunter		Steuerfreie Bezüge gem. § 68		Bezüge gem. § 67 Abs. 1 und 2 vor Abzug der Sozialversicherungsbeiträge		
						Vollzeitbeschäftigung	Teilzeitbeschäftigung					
						Fälle	Fälle					Fälle
5.2 Arbeitnehmer und Arbeitnehmerinnen mit anrechenbarer Lohnsteuer												
1	0	bis unter	2	91.207	100.258	970	61.857	25.974	25.447	1.656	54.979	8.356
2	2	bis unter	4	83.266	243.903	2.354	49.685	30.806	33.631	4.061	68.475	24.192
3	4	bis unter	6	70.513	352.327	4.061	35.510	31.798	29.932	5.075	64.600	39.002
4	6	bis unter	8	70.215	491.441	5.667	33.702	33.419	31.774	7.011	66.714	57.157
5	8	bis unter	10	70.253	632.434	7.247	34.465	33.496	33.912	9.447	68.112	75.741
6	10	bis unter	12	72.841	802.325	8.877	38.180	32.404	34.947	11.420	71.323	98.435
7	12	bis unter	15	130.465	1.772.563	11.003	70.150	57.456	61.469	22.626	128.799	224.868
8	15	bis unter	18	198.577	3.285.942	13.531	83.644	111.837	85.492	38.323	197.182	432.580
9	18	bis unter	20	140.312	2.664.781	15.466	61.303	76.934	66.054	34.233	139.566	352.762
10	20	bis unter	25	380.274	8.568.382	17.752	221.686	155.237	192.924	126.383	378.805	1.132.269
11	25	bis unter	30	396.730	10.921.113	20.844	283.947	112.178	220.234	191.989	395.500	1.430.800
12	30	bis unter	35	400.661	13.016.004	23.790	323.338	76.956	239.233	256.618	399.866	1.695.841
13	35	bis unter	40	364.581	13.638.745	26.714	312.020	52.364	232.396	309.723	364.119	1.763.371
14	40	bis unter	50	501.516	22.344.206	30.829	440.856	60.359	332.357	557.216	501.090	2.879.410
15	50	bis unter	70	485.270	28.368.755	38.277	450.911	34.025	320.471	566.024	484.908	3.647.603
16	70	bis unter	100	233.357	19.071.475	50.884	233.134	-	157.633	231.842	233.092	2.400.312
17	100	bis unter	150	91.108	10.797.567	71.510	91.027	-	61.838	102.310	90.964	1.303.632
18	150	bis unter	200	21.044	3.574.092	100.889	21.024	-	13.773	25.776	20.986	404.047
19	200	und mehr		14.960	5.032.559	159.665	14.920	-	8.592	11.592	14.866	469.172
20	Insgesamt			3.817.150	145.678.871	23.836	2.861.359	925.243	2.182.109	2.513.326	3.743.946	18.439.550
21	Median				32.516					683		4.265

3. Teil

Zeile	Stufen der Bruttobezüge in 1.000 EUR		Einbehaltene freiwillige Beiträge gem. § 16 Abs. 1 Z.3b		Mit festen Sätzen versteuerte Bez. gem. § 67 Abs. 3 bis 8 vor Abzug der SV. - Beiträge		Übrige steuerfreie Bezüge		Freibeträge		
			Fälle	1.000 EUR	Fälle	1.000 EUR	Fälle	1.000 EUR	Fälle	1.000 EUR	
			5.2 Arbeitnehmer und Arbeitnehmerinnen mit anrechenbarer Lohnsteuer								
1	0	bis unter	2	794	9	2.735	1.099	926	94	6	1
2	2	bis unter	4	1.865	41	5.382	4.057	2.143	327	21	3
3	4	bis unter	6	2.574	88	5.983	5.350	2.555	561	30	9
4	6	bis unter	8	3.096	143	6.856	6.790	3.172	984	34	9
5	8	bis unter	10	3.296	183	7.887	8.042	3.119	834	66	34
6	10	bis unter	12	4.008	259	8.701	10.022	3.521	964	66	36
7	12	bis unter	15	9.826	864	14.692	17.586	6.880	1.876	129	79
8	15	bis unter	18	15.696	1.748	18.288	24.124	11.445	3.404	337	284
9	18	bis unter	20	13.261	1.725	12.456	18.230	10.612	3.178	306	288
10	20	bis unter	25	37.733	5.802	37.034	65.022	31.898	10.019	1.048	1.029
11	25	bis unter	30	51.513	9.831	45.203	97.771	42.975	14.399	1.336	1.535
12	30	bis unter	35	68.901	15.924	47.588	123.493	57.575	20.530	1.655	1.938
13	35	bis unter	40	85.298	22.403	45.170	133.674	69.100	27.694	1.755	2.281
14	40	bis unter	50	150.474	44.960	56.133	203.748	128.207	64.105	3.114	4.584
15	50	bis unter	70	173.391	61.433	50.367	331.526	173.511	129.239	4.575	8.370
16	70	bis unter	100	72.943	34.626	28.307	418.164	91.788	87.070	3.320	8.846
17	100	bis unter	150	23.579	21.668	14.107	426.918	35.958	49.089	1.641	6.526
18	150	bis unter	200	4.486	5.140	3.929	225.134	8.182	18.223	496	2.571
19	200	und mehr		1.893	1.871	3.426	412.156	5.395	12.330	430	2.715
20	Insgesamt			724.627	228.716	414.244	2.532.904	688.962	444.921	20.365	41.137
21	Median				290		1.414		300		840

Lohnsteuerstatistik 2018

5. Erhebungsmerkmale nach Bezugsarten, Geschlecht, mit bzw. ohne anrechenbare Lohnsteuer und Bruttobezugsstufen

2. Teil

Einbehaltene Sozialversicherungsbeiträge insgesamt		Einbehaltene Sozialversicherungsbeiträge für Bezüge gem. § 67 Abs. 1 und 2		Einbehaltene SV-Beiträge für Bezüge gem. § 67 Abs. 3 bis 8 soweit mit festem Steuersatz versteuert		Auslandstätigkeit gem. § 3 Abs. 1 Z. 10 und 11 lit. b		Pendlerpauschale gem. § 16 Abs. 1 Z. 6		Zeile
Fälle	1.000 EUR	Fälle	1.000 EUR	Fälle	1.000 EUR	Fälle	1.000 EUR	Fälle	1.000 EUR	
5.2 Arbeitnehmer und Arbeitnehmerinnen mit anrechenbarer Lohnsteuer										
75.348	12.815	44.704	1.015	1.148	50	-	-	751	63	1
78.910	33.422	63.088	3.058	2.368	203	4	5	2.437	387	2
68.103	49.122	61.246	4.978	2.391	225	12	25	3.183	773	3
68.857	70.125	64.235	7.363	2.586	240	15	37	4.018	1.287	4
69.661	93.696	66.985	10.089	2.883	256	28	95	4.618	1.783	5
72.417	120.894	70.726	13.488	3.075	296	30	107	5.246	2.449	6
130.054	269.157	128.270	31.484	5.440	538	38	136	9.951	5.651	7
198.283	504.629	196.838	61.567	7.806	833	35	121	17.537	13.146	8
140.118	414.991	139.340	50.646	5.322	635	39	169	15.274	12.410	9
379.887	1.397.289	378.343	169.303	19.431	3.014	108	539	50.359	46.757	10
396.443	1.892.204	395.132	228.009	29.502	6.089	154	749	70.697	72.216	11
400.420	2.292.539	399.539	276.550	34.285	8.900	190	1.021	84.925	91.035	12
364.402	2.401.383	363.871	287.759	34.127	9.959	337	1.914	87.962	97.193	13
501.247	3.903.848	500.579	472.364	40.280	10.705	857	5.360	135.303	158.189	14
484.906	4.820.426	483.943	600.438	29.325	3.866	1.769	17.715	136.438	166.311	15
233.071	2.872.974	231.966	370.660	9.034	894	1.194	19.816	56.314	72.773	16
90.834	1.237.788	90.319	157.716	2.156	246	393	11.545	16.427	21.639	17
20.928	305.724	20.723	37.839	409	54	40	1.440	2.634	3.508	18
14.717	198.675	14.313	26.934	90	48	24	1.015	1.001	1.139	19
3.788.606	22.891.700	3.714.160	2.811.260	231.658	47.050	5.267	61.810	705.075	768.708	20
	5.702		689		121		7.628		696	21

4. Teil

Pflegegeld		Bemessungsgrundlage Tarifbesteuerung		Insgesamt einbehaltene Lohnsteuer		Lohnsteuer mit festen Sätzen gem. § 67 Abs. 3 bis 8		Anrechenbare Lohnsteuer		Zeile
Fälle	1.000 EUR	Fälle	1.000 EUR	Fälle	1.000 EUR	Fälle	1.000 EUR	Fälle	1.000 EUR	
5.2 Arbeitnehmer und Arbeitnehmerinnen mit anrechenbarer Lohnsteuer										
133	369	91.135	77.235	91.206	4.689	2.546	61	91.207	4.628	1
140	293	83.261	180.669	83.261	11.519	4.841	221	83.266	11.300	2
155	332	70.508	257.524	70.510	15.596	5.396	290	70.513	15.308	3
179	426	70.213	355.499	70.214	22.152	6.172	367	70.215	21.783	4
177	437	70.252	452.923	70.251	28.894	7.183	431	70.253	28.462	5
191	484	72.840	571.526	72.839	35.697	7.918	536	72.841	35.160	6
340	872	130.462	1.261.750	130.464	68.814	13.225	914	130.465	67.895	7
488	1.714	198.576	2.329.984	198.576	102.961	16.149	1.233	198.577	101.722	8
342	1.238	140.311	1.878.079	140.311	98.123	10.784	920	140.312	97.202	9
808	2.974	380.274	5.955.584	380.272	433.956	32.036	3.236	380.274	430.718	10
966	3.714	396.728	7.443.729	396.729	761.085	38.156	4.837	396.730	756.250	11
710	2.871	400.661	8.802.516	400.660	1.173.475	39.073	6.159	400.661	1.167.320	12
598	2.542	364.581	9.176.835	364.580	1.466.652	33.441	6.709	364.581	1.459.933	13
851	3.576	501.514	15.005.862	501.514	2.886.376	34.434	10.385	501.516	2.876.003	14
785	3.335	485.267	19.224.415	485.270	4.728.954	21.491	17.762	485.270	4.711.183	15
377	1.640	233.357	13.296.628	233.355	4.043.568	12.678	23.678	233.357	4.019.940	16
162	635	91.108	7.774.415	91.107	2.812.728	7.980	25.001	91.108	2.787.772	17
32	118	21.044	2.620.423	21.044	1.062.402	2.833	13.417	21.044	1.048.960	18
23	127	14.960	3.948.876	14.960	1.857.358	3.103	24.682	14.960	1.832.546	19
7.457	27.698	3.817.052	100.614.471	3.817.123	21.614.999	299.439	140.839	3.817.150	21.474.086	20
	2.660		21.880		2.942		117		2.911	21

Lohnsteuerstatistik 2018

5. Erhebungsmerkmale nach Bezugsarten, Geschlecht, mit bzw. ohne anrechenbare Lohnsteuer und Bruttobezugsstufen

1. Teil

Zeile	Stufen der Bruttobezüge in 1.000 EUR		Bruttobezüge insgesamt		Jahresnetto- bezug: Median	darunter		Steuerfreie Bezüge gem. § 68		Bezüge gem. § 67 Abs. 1 und 2 vor Abzug der Sozial- versicherungsbeiträge		
						Vollzeitbe- schäftigung	Teilzeitbe- schäftigung					
						Fälle	1.000 EUR					Fälle
5.2.1 Arbeitnehmer (Männer) mit anrechenbarer Lohnsteuer												
1	0	bis unter	2	53.183	56.962	921	38.887	11.609	15.414	975	31.198	4.579
2	2	bis unter	4	46.245	134.970	2.313	32.201	12.361	19.568	2.408	36.877	12.745
3	4	bis unter	6	37.436	186.712	4.002	23.732	12.336	16.872	2.906	33.412	19.584
4	6	bis unter	8	35.614	249.212	5.587	21.981	12.503	17.376	3.872	33.281	27.564
5	8	bis unter	10	35.130	316.027	7.140	22.226	12.026	18.451	5.202	33.638	36.010
6	10	bis unter	12	35.437	390.057	8.743	23.894	10.699	18.351	6.172	34.401	45.685
7	12	bis unter	15	59.539	806.069	10.800	43.093	15.507	30.118	11.348	58.380	97.663
8	15	bis unter	18	71.080	1.175.373	13.186	50.697	19.566	34.970	15.810	70.109	146.048
9	18	bis unter	20	47.648	905.086	15.061	35.606	11.570	25.739	13.135	47.088	113.139
10	20	bis unter	25	145.139	3.284.956	17.570	120.260	23.984	82.915	51.414	143.999	412.128
11	25	bis unter	30	193.424	5.343.462	20.802	173.354	19.795	120.164	98.655	192.395	672.248
12	30	bis unter	35	232.732	7.572.055	23.777	217.236	15.307	157.202	160.937	232.069	957.203
13	35	bis unter	40	227.783	8.525.456	26.712	216.092	11.562	164.260	212.862	227.421	1.074.661
14	40	bis unter	50	329.381	14.688.968	30.868	312.725	16.418	243.249	413.744	329.050	1.859.565
15	50	bis unter	70	333.709	19.545.641	38.393	320.766	12.664	237.154	457.224	333.424	2.482.568
16	70	bis unter	100	178.253	14.606.684	51.038	178.057	-	121.740	186.093	178.037	1.838.420
17	100	bis unter	150	73.966	8.777.045	71.545	73.903	-	50.302	80.174	73.838	1.068.340
18	150	bis unter	200	17.768	3.021.450	100.888	17.751	-	11.639	21.405	17.722	345.249
19	200	und mehr		13.179	4.504.409	159.771	13.148	-	7.602	10.300	13.095	420.939
20	Insgesamt			2.166.646	94.090.593	26.422	1.935.609	217.907	1.393.086	1.754.635	2.119.434	11.634.339
21	Median				36.892					779		4.762

3. Teil

Zeile	Stufen der Bruttobezüge in 1.000 EUR		Einbehaltene freiwillige Beiträge gem. § 16 Abs. 1 Z.3b		Mit festen Sätzen ver- steuerte Bez. gem. § 67 Abs. 3 bis 8 vor Abzug der SV. - Beiträge		Übrige steuerfreie Bezüge		Freibeträge			
			Fälle	1.000 EUR	Fälle	1.000 EUR	Fälle	1.000 EUR	Fälle	1.000 EUR		
			5.2.1 Arbeitnehmer (Männer) mit anrechenbarer Lohnsteuer									
1	0	bis unter	2	341	4	2.191	935	448	48	6	1	
2	2	bis unter	4	627	12	3.911	3.195	871	151	9	1	
3	4	bis unter	6	923	29	3.878	3.670	908	250	13	4	
4	6	bis unter	8	1.048	44	4.333	4.394	1.053	456	20	6	
5	8	bis unter	10	1.207	67	4.846	4.924	1.017	391	27	11	
6	10	bis unter	12	1.715	107	5.270	6.050	1.236	514	19	11	
7	12	bis unter	15	4.476	379	8.758	10.715	2.351	883	55	38	
8	15	bis unter	18	5.107	533	11.095	14.762	2.703	1.094	91	68	
9	18	bis unter	20	3.888	453	7.521	11.197	2.411	959	79	88	
10	20	bis unter	25	10.909	1.499	25.180	43.444	6.729	2.800	353	396	
11	25	bis unter	30	20.166	3.573	34.399	71.949	12.756	5.203	603	772	
12	30	bis unter	35	36.241	8.032	38.415	95.437	25.432	10.064	910	1.120	
13	35	bis unter	40	52.967	13.339	36.484	101.404	35.722	16.272	1.045	1.484	
14	40	bis unter	50	103.620	29.786	43.586	137.839	76.381	44.145	1.879	2.947	
15	50	bis unter	70	118.989	40.693	35.348	202.955	115.507	101.587	3.031	6.190	
16	70	bis unter	100	54.173	23.734	19.237	280.615	70.059	69.150	2.599	7.498	
17	100	bis unter	150	18.940	15.981	10.149	301.966	29.563	39.395	1.429	5.664	
18	150	bis unter	200	3.760	3.961	3.009	172.770	6.919	15.195	455	2.409	
19	200	und mehr		1.608	1.496	2.799	346.206	4.724	10.436	408	2.608	
20	Insgesamt			440.705	143.724	300.409	1.814.425	396.790	318.993	13.031	31.315	
21	Median				300		1.752		300		1.083	

Lohnsteuerstatistik 2018

5. Erhebungsmerkmale nach Bezugsarten, Geschlecht, mit bzw. ohne anrechenbare Lohnsteuer und Bruttobezugsstufen

2. Teil

Einbehaltene Sozialversicherungsbeiträge insgesamt		Einbehaltene Sozialversicherungsbeiträge für Bezüge gem. § 67 Abs. 1 und 2		Einbehaltene SV-Beiträge für Bezüge gem. § 67 Abs. 3 bis 8 soweit mit festem Steuersatz versteuert		Auslandstätigkeit gem. § 3 Abs. 1 Z. 10 und 11 lit. b		Pendlerpauschale gem. § 16 Abs. 1 Z. 6		Zeile
Fälle	1.000 EUR	Fälle	1.000 EUR	Fälle	1.000 EUR	Fälle	1.000 EUR	Fälle	1.000 EUR	
5.2.1 Arbeitnehmer (Männer) mit anrechenbarer Lohnsteuer										
45.186	7.422	26.095	565	1.054	48	-	-	360	24	1
43.673	18.758	34.222	1.632	2.101	194	4	5	951	140	2
36.069	26.507	31.811	2.526	2.098	218	12	25	1.203	276	3
34.810	36.268	32.064	3.583	2.233	227	14	36	1.472	448	4
34.742	47.545	33.018	4.822	2.523	242	28	95	1.694	626	5
35.148	59.414	34.026	6.258	2.689	278	28	102	1.936	884	6
59.234	123.158	58.029	13.627	4.622	502	36	133	3.677	2.063	7
70.850	183.140	69.874	20.884	6.516	779	34	117	4.947	3.634	8
47.498	143.879	46.935	16.370	4.311	602	36	160	3.851	3.090	9
144.837	542.630	143.687	61.980	16.510	2.902	104	508	14.659	14.593	10
193.192	929.157	192.127	107.803	25.859	5.972	145	716	28.925	30.989	11
232.544	1.337.656	231.824	157.511	30.599	8.790	183	976	44.506	47.856	12
227.638	1.507.020	227.232	177.322	29.855	9.850	328	1.893	51.570	56.224	13
329.151	2.573.297	328.648	307.549	34.080	10.546	841	5.257	88.360	103.517	14
333.401	3.330.757	332.717	411.587	22.711	3.673	1.743	17.502	97.667	122.724	15
178.005	2.195.416	177.254	285.193	6.600	784	1.189	19.758	44.598	58.863	16
73.731	992.993	73.313	128.564	1.451	188	389	11.486	13.675	18.082	17
17.671	255.054	17.501	31.950	302	37	39	1.431	2.210	2.952	18
12.964	175.038	12.598	23.774	72	36	22	968	847	971	19
2.150.344	14.485.110	2.102.975	1.763.500	196.186	45.867	5.175	61.168	407.108	467.957	20
	6.467		777		171		7.668		696	21

4. Teil

Pflegegeld		Bemessungsgrundlage Tarifbesteuerung		Insgesamt einbehaltene Lohnsteuer		Lohnsteuer mit festen Sätzen gem. § 67 Abs. 3 bis 8		Anrechenbare Lohnsteuer		Zeile
Fälle	1.000 EUR	Fälle	1.000 EUR	Fälle	1.000 EUR	Fälle	1.000 EUR	Fälle	1.000 EUR	
5.2.1 Arbeitnehmer (Männer) mit anrechenbarer Lohnsteuer										
75	189	53.151	43.588	53.182	3.029	2.099	53	53.183	2.977	1
87	180	46.245	99.378	46.240	7.217	3.701	176	46.245	7.043	2
78	189	37.435	136.204	37.433	9.613	3.700	201	37.436	9.415	3
81	224	35.612	179.934	35.613	13.085	4.122	239	35.614	12.844	4
92	227	35.129	226.219	35.129	17.053	4.603	267	35.130	16.787	5
105	311	35.436	277.656	35.435	20.711	4.983	329	35.437	20.382	6
166	414	59.538	573.827	59.539	39.619	8.271	569	59.539	39.049	7
249	850	71.080	831.830	71.080	56.765	10.458	781	71.080	55.978	8
172	640	47.648	635.955	47.647	49.009	7.126	591	47.648	48.419	9
424	1.594	145.139	2.280.428	145.139	202.910	23.826	2.289	145.139	200.620	10
546	2.197	193.422	3.643.982	193.424	401.200	31.905	3.761	193.424	397.437	11
453	1.887	232.732	5.119.075	232.731	698.460	34.435	4.961	232.732	693.504	12
388	1.741	227.783	5.727.470	227.783	922.647	29.889	5.238	227.783	917.400	13
562	2.506	329.379	9.836.969	329.381	1.898.276	29.465	7.103	329.381	1.891.173	14
539	2.462	333.707	13.198.703	333.709	3.249.852	15.906	10.880	333.709	3.238.956	15
283	1.300	178.253	10.213.124	178.251	3.117.130	8.871	15.906	178.253	3.101.257	16
134	565	73.966	6.371.714	73.965	2.312.879	5.715	17.713	73.966	2.295.189	17
28	106	17.768	2.233.011	17.768	906.605	2.164	10.285	17.768	896.294	18
20	112	13.179	3.559.257	13.179	1.677.132	2.528	20.734	13.179	1.656.281	19
4.482	17.695	2.166.602	65.188.324	2.166.628	15.603.194	233.767	102.076	2.166.646	15.501.003	20
	2.760		24.679		3.922		120		3.880	21

Lohnsteuerstatistik 2018

5. Erhebungsmerkmale nach Bezugsarten, Geschlecht, mit bzw. ohne anrechenbare Lohnsteuer und Bruttobezugsstufen

1. Teil

Zeile	Stufen der Bruttobezüge in 1.000 EUR		Bruttobezüge insgesamt		Jahresnetto-bezug: Median	darunter		Steuerfreie Bezüge gem. § 68		Bezüge gem. § 67 Abs. 1 und 2 vor Abzug der Sozialversicherungsbeiträge		
						Vollzeitbeschäftigung	Teilzeitbeschäftigung	Fälle	1.000 EUR	Fälle	1.000 EUR	
						Fälle	Fälle					
5.2.2 Arbeitnehmerinnen mit anrechenbarer Lohnsteuer												
1	0	bis unter	2	38.024	43.296	1.043	22.970	14.365	10.033	681	23.781	3.777
2	2	bis unter	4	37.021	108.933	2.403	17.484	18.445	14.063	1.654	31.598	11.447
3	4	bis unter	6	33.077	165.615	4.131	11.778	19.462	13.060	2.169	31.188	19.418
4	6	bis unter	8	34.601	242.228	5.748	11.721	20.916	14.398	3.139	33.433	29.594
5	8	bis unter	10	35.123	316.407	7.356	12.239	21.470	15.461	4.245	34.474	39.732
6	10	bis unter	12	37.404	412.268	9.003	14.286	21.705	16.596	5.247	36.922	52.750
7	12	bis unter	15	70.926	966.494	11.194	27.057	41.949	31.351	11.278	70.419	127.205
8	15	bis unter	18	127.497	2.110.569	13.710	32.947	92.271	50.522	22.513	127.073	286.532
9	18	bis unter	20	92.664	1.759.694	15.614	25.697	65.364	40.315	21.098	92.478	239.623
10	20	bis unter	25	235.135	5.283.426	17.858	101.426	131.253	110.009	74.969	234.806	720.141
11	25	bis unter	30	203.306	5.577.651	20.886	110.593	92.383	100.070	93.334	203.105	758.552
12	30	bis unter	35	167.929	5.443.949	23.806	106.102	61.649	82.031	95.680	167.797	738.637
13	35	bis unter	40	136.798	5.113.289	26.719	95.928	40.802	68.136	96.861	136.698	688.710
14	40	bis unter	50	172.135	7.655.238	30.758	128.131	43.941	89.108	143.472	172.040	1.019.844
15	50	bis unter	70	151.561	8.823.114	38.025	130.145	21.361	83.317	108.800	151.484	1.165.035
16	70	bis unter	100	55.104	4.464.791	50.396	55.077	-	35.893	45.749	55.055	561.893
17	100	bis unter	150	17.142	2.020.523	71.345	17.124	-	11.536	22.136	17.126	235.291
18	150	bis unter	200	3.276	552.642	100.906	3.273	-	2.134	4.371	3.264	58.798
19	200	und mehr		1.781	528.151	159.014	1.772	-	990	1.292	1.771	48.233
20	Insgesamt			1.650.504	51.588.279	20.627	925.750	707.336	789.023	758.691	1.624.512	6.805.211
21	Median				26.962					509		3.687

3. Teil

Zeile	Stufen der Bruttobezüge in 1.000 EUR		Einbehaltene freiwillige Beiträge gem. § 16 Abs. 1 Z.3b		Mit festen Sätzen versteuerte Bez. gem. § 67 Abs. 3 bis 8 vor Abzug der SV. - Beiträge		Übrige steuerfreie Bezüge		Freibeträge		
			Fälle	1.000 EUR	Fälle	1.000 EUR	Fälle	1.000 EUR	Fälle	1.000 EUR	
			Fälle	1.000 EUR	Fälle	1.000 EUR	Fälle	1.000 EUR	Fälle	1.000 EUR	
5.2.2 Arbeitnehmerinnen mit anrechenbarer Lohnsteuer											
1	0	bis unter	2	453	5	544	165	478	46	-	-
2	2	bis unter	4	1.238	28	1.471	861	1.272	175	12	2
3	4	bis unter	6	1.651	59	2.105	1.681	1.647	311	17	6
4	6	bis unter	8	2.048	99	2.523	2.397	2.119	528	14	3
5	8	bis unter	10	2.089	115	3.041	3.118	2.102	443	39	23
6	10	bis unter	12	2.293	152	3.431	3.972	2.285	450	47	24
7	12	bis unter	15	5.350	486	5.934	6.871	4.529	993	74	42
8	15	bis unter	18	10.589	1.214	7.193	9.362	8.742	2.311	246	216
9	18	bis unter	20	9.373	1.272	4.935	7.033	8.201	2.219	227	199
10	20	bis unter	25	26.824	4.303	11.854	21.578	25.169	7.219	695	632
11	25	bis unter	30	31.347	6.258	10.804	25.822	30.219	9.196	733	763
12	30	bis unter	35	32.660	7.892	9.173	28.056	32.143	10.465	745	818
13	35	bis unter	40	32.331	9.064	8.686	32.270	33.378	11.422	710	797
14	40	bis unter	50	46.854	15.174	12.547	65.910	51.826	19.960	1.235	1.637
15	50	bis unter	70	54.402	20.740	15.019	128.572	58.004	27.652	1.544	2.180
16	70	bis unter	100	18.770	10.891	9.070	137.549	21.729	17.920	721	1.348
17	100	bis unter	150	4.639	5.687	3.958	124.952	6.395	9.694	212	861
18	150	bis unter	200	726	1.178	920	52.363	1.263	3.028	41	163
19	200	und mehr		285	375	627	65.950	671	1.894	22	107
20	Insgesamt			283.922	84.992	113.835	718.479	292.172	125.928	7.334	9.822
21	Median				271		566		300		670

Lohnsteuerstatistik 2018

5. Erhebungsmerkmale nach Bezugsarten, Geschlecht, mit bzw. ohne anrechenbare Lohnsteuer und Bruttobezugsstufen

2. Teil

Einbehaltene Sozialversicherungsbeiträge insgesamt		Einbehaltene Sozialversicherungsbeiträge für Bezüge gem. § 67 Abs. 1 und 2		Einbehaltene SV-Beiträge für Bezüge gem. § 67 Abs. 3 bis 8 soweit mit festem Steuersatz versteuert		Auslandstätigkeit gem. § 3 Abs. 1 Z. 10 und 11 lit. b		Pendlerpauschale gem. § 16 Abs. 1 Z. 6		Zeile
Fälle	1.000 EUR	Fälle	1.000 EUR	Fälle	1.000 EUR	Fälle	1.000 EUR	Fälle	1.000 EUR	
5.2.2 Arbeitnehmerinnen mit anrechenbarer Lohnsteuer										
30.162	5.393	18.609	450	94	3	-	-	391	39	1
35.237	14.664	28.866	1.426	267	8	-	-	1.486	246	2
32.034	22.615	29.435	2.452	293	7	-	-	1.980	497	3
34.047	33.857	32.171	3.780	353	13	1	1	2.546	839	4
34.919	46.150	33.967	5.267	360	14	-	-	2.924	1.157	5
37.269	61.479	36.700	7.230	386	18	2	5	3.310	1.565	6
70.820	145.999	70.241	17.857	818	37	2	4	6.274	3.588	7
127.433	321.489	126.964	40.683	1.290	54	1	4	12.590	9.511	8
92.620	271.112	92.405	34.276	1.011	33	3	9	11.423	9.319	9
235.050	854.659	234.656	107.323	2.921	111	4	31	35.700	32.164	10
203.251	963.047	203.005	120.206	3.643	117	9	34	41.772	41.227	11
167.876	954.883	167.715	119.039	3.686	110	7	46	40.419	43.179	12
136.764	894.363	136.639	110.437	4.272	109	9	20	36.392	40.969	13
172.096	1.330.551	171.931	164.815	6.200	159	16	103	46.943	54.672	14
151.505	1.489.669	151.226	188.851	6.614	193	26	212	38.771	43.587	15
55.066	677.557	54.712	85.467	2.434	110	5	58	11.716	13.910	16
17.103	244.795	17.006	29.151	705	59	4	59	2.752	3.557	17
3.257	50.670	3.222	5.890	107	17	1	9	424	556	18
1.753	23.637	1.715	3.160	18	11	2	47	154	168	19
1.638.262	8.406.590	1.611.185	1.047.760	35.472	1.182	92	642	297.967	300.752	20
	4.616		574		7		4.255		696	21

4. Teil

Pflegegeld		Bemessungsgrundlage Tarifbesteuerung		Insgesamt einbehaltene Lohnsteuer		Lohnsteuer mit festen Sätzen gem. § 67 Abs. 3 bis 8		Anrechenbare Lohnsteuer		Zeile
Fälle	1.000 EUR	Fälle	1.000 EUR	Fälle	1.000 EUR	Fälle	1.000 EUR	Fälle	1.000 EUR	
5.2.2 Arbeitnehmerinnen mit anrechenbarer Lohnsteuer										
58	180	37.984	33.647	38.024	1.660	447	9	38.024	1.651	1
53	113	37.016	81.291	37.021	4.302	1.140	45	37.021	4.257	2
77	143	33.073	121.320	33.077	5.983	1.696	89	33.077	5.893	3
98	202	34.601	175.566	34.601	9.067	2.050	128	34.601	8.939	4
85	209	35.123	226.704	35.122	11.841	2.580	165	35.123	11.676	5
86	172	37.404	293.870	37.404	14.986	2.935	207	37.404	14.779	6
174	458	70.924	687.923	70.925	29.194	4.954	345	70.926	28.846	7
239	865	127.496	1.498.154	127.496	46.196	5.691	452	127.497	45.744	8
170	599	92.663	1.242.124	92.664	49.114	3.658	329	92.664	48.783	9
384	1.379	235.135	3.675.156	235.133	231.045	8.210	947	235.135	230.099	10
420	1.517	203.306	3.799.747	203.305	359.885	6.251	1.076	203.306	358.813	11
257	984	167.929	3.683.441	167.929	475.015	4.638	1.198	167.929	473.817	12
210	801	136.798	3.449.365	136.797	544.006	3.552	1.470	136.798	542.533	13
289	1.070	172.135	5.168.893	172.133	988.099	4.969	3.281	172.135	984.830	14
246	873	151.560	6.025.712	151.561	1.479.102	5.585	6.882	151.561	1.472.227	15
94	340	55.104	3.083.504	55.104	926.437	3.807	7.772	55.104	918.683	16
28	70	17.142	1.402.700	17.142	499.849	2.265	7.288	17.142	492.583	17
4	12	3.276	387.411	3.276	155.797	669	3.132	3.276	152.666	18
3	15	1.781	389.619	1.781	180.226	575	3.948	1.781	176.265	19
2.975	10.003	1.650.450	35.426.147	1.650.495	6.011.806	65.672	38.764	1.650.504	5.973.083	20
	1.888		18.302		1.685		91		1.669	21

Lohnsteuerstatistik 2018

5. Erhebungsmerkmale nach Bezugsarten, Geschlecht, mit bzw. ohne anrechenbare Lohnsteuer und Bruttobezugsstufen

1. Teil

Zeile	Stufen der Bruttobezüge in 1.000 EUR		Bruttobezüge insgesamt		Jahresnetto-bezug: Median	darunter		Steuerfreie Bezüge gem. § 68		Bezüge gem. § 67 Abs. 1 und 2 vor Abzug der Sozialversicherungsbeiträge		
						Vollzeitbeschäftigung	Teilzeitbeschäftigung					
						Fälle	1.000 EUR					Fälle
5.3 Pensionisten und Pensionistinnen mit anrechenbarer Lohnsteuer												
1	0	bis unter	2	4.206	5.617	1.268	-	-	13	0	448	83
2	2	bis unter	4	6.710	20.146	2.578	-	-	40	2	1.770	583
3	4	bis unter	6	5.744	28.554	4.222	-	-	127	8	3.345	1.791
4	6	bis unter	8	6.035	42.247	6.154	-	-	215	20	5.241	4.654
5	8	bis unter	10	6.437	58.069	8.021	-	-	183	19	6.274	7.333
6	10	bis unter	12	6.923	76.164	9.777	-	-	176	23	6.874	9.550
7	12	bis unter	15	23.671	337.330	14.011	-	-	270	36	23.631	45.868
8	15	bis unter	18	168.837	2.785.532	15.369	-	-	462	61	168.812	394.961
9	18	bis unter	20	112.557	2.138.793	17.243	-	-	411	61	112.542	302.349
10	20	bis unter	25	264.556	5.942.553	19.683	-	-	1.232	213	264.537	843.557
11	25	bis unter	30	240.585	6.594.860	22.714	-	-	1.295	314	240.578	937.092
12	30	bis unter	35	186.786	6.059.631	25.871	-	-	1.151	307	186.775	860.998
13	35	bis unter	40	138.667	5.180.201	29.099	-	-	840	266	138.663	735.605
14	40	bis unter	50	157.768	6.983.743	33.250	-	-	1.099	486	157.760	988.924
15	50	bis unter	70	89.683	5.166.283	41.256	-	-	881	562	89.675	726.854
16	70	bis unter	100	30.931	2.512.394	56.144	-	-	366	276	30.923	351.733
17	100	bis unter	150	8.516	995.418	77.272	-	-	127	113	8.511	136.154
18	150	bis unter	200	1.269	213.597	108.177	-	-	20	24	1.267	28.326
19	200	und mehr		801	249.636	156.114	-	-	16	24	798	29.135
20	Insgesamt			1.460.682	45.390.768	22.745	-	-	8.924	2.815	1.448.424	6.405.549
21	Median				27.393					130		3.912

3. Teil

Zeile	Stufen der Bruttobezüge in 1.000 EUR		Einbehaltene freiwillige Beiträge gem. § 16 Abs. 1 Z.3b		Mit festen Sätzen versteuerte Bez. gem. § 67 Abs. 3 bis 8 vor Abzug der SV. - Beiträge		Übrige steuerfreie Bezüge		Freibeträge		
			Fälle	1.000 EUR	Fälle	1.000 EUR	Fälle	1.000 EUR	Fälle	1.000 EUR	
			5.3 Pensionisten und Pensionistinnen mit anrechenbarer Lohnsteuer								
1	0	bis unter	2	126	1	45	12	38	6	122	9
2	2	bis unter	4	422	4	148	53	171	44	168	27
3	4	bis unter	6	404	6	261	243	236	153	164	51
4	6	bis unter	8	371	7	418	568	280	319	164	63
5	8	bis unter	10	361	8	473	667	287	415	178	85
6	10	bis unter	12	337	10	646	1.008	315	522	186	138
7	12	bis unter	15	840	35	1.242	1.734	626	1.315	487	368
8	15	bis unter	18	4.536	258	2.673	2.547	1.736	1.910	4.041	2.912
9	18	bis unter	20	4.438	280	2.175	2.454	4.767	8.165	3.415	2.753
10	20	bis unter	25	16.508	1.187	5.277	7.196	3.514	3.411	8.865	7.639
11	25	bis unter	30	25.610	1.986	4.754	8.361	5.745	2.640	8.746	8.690
12	30	bis unter	35	28.267	2.420	3.916	8.653	7.618	2.836	7.502	8.654
13	35	bis unter	40	23.261	2.265	3.087	8.322	7.029	2.879	5.422	7.004
14	40	bis unter	50	34.259	3.936	4.657	17.302	12.259	5.236	6.029	9.306
15	50	bis unter	70	29.580	4.597	3.330	20.347	10.126	5.138	4.034	11.156
16	70	bis unter	100	10.248	2.527	1.264	10.710	3.936	2.226	1.030	3.888
17	100	bis unter	150	2.133	992	414	5.359	1.095	1.277	246	939
18	150	bis unter	200	199	131	80	2.246	226	213	28	95
19	200	und mehr		77	37	72	7.704	141	269	17	146
20	Insgesamt			181.977	20.688	34.932	105.487	60.145	38.973	50.844	63.925
21	Median				90		491		300		589

Lohnsteuerstatistik 2018

5. Erhebungsmerkmale nach Bezugsarten, Geschlecht, mit bzw. ohne anrechenbare Lohnsteuer und Bruttobezugsstufen

2. Teil

Einbehaltene Sozialversicherungsbeiträge insgesamt		Einbehaltene Sozialversicherungsbeiträge für Bezüge gem. § 67 Abs. 1 und 2		Einbehaltene SV-Beiträge für Bezüge gem. § 67 Abs. 3 bis 8 soweit mit festem Steuersatz versteuert		Auslandstätigkeit gem. § 3 Abs. 1 Z. 10 und 11 lit. b		Pendlerpauschale gem. § 16 Abs. 1 Z. 6		Zeile
Fälle	1.000 EUR	Fälle	1.000 EUR	Fälle	1.000 EUR	Fälle	1.000 EUR	Fälle	1.000 EUR	
5.3 Pensionisten und Pensionistinnen mit anrechenbarer Lohnsteuer										
4.020	285	321	5	2	0	-	-	2	0	1
6.459	1.036	1.431	35	6	0	-	-	2	0	2
5.570	1.482	3.011	99	11	1	-	-	6	1	3
5.876	2.161	4.927	244	22	2	-	-	21	3	4
6.295	2.988	6.040	384	14	1	-	-	21	2	5
6.812	3.961	6.700	505	24	2	-	-	37	8	6
23.161	17.241	23.077	2.359	44	5	-	-	46	9	7
166.755	141.937	166.666	20.153	70	7	1	2	72	16	8
111.668	109.831	111.619	15.602	54	5	-	-	66	14	9
262.923	312.360	262.845	44.420	186	18	2	1	235	85	10
239.282	357.996	239.202	50.946	250	18	-	-	290	123	11
185.438	339.615	185.317	48.335	241	17	-	-	262	119	12
137.078	288.137	136.915	41.003	206	12	1	0	228	98	13
155.498	392.258	155.071	55.734	354	17	3	10	395	183	14
87.961	301.042	87.101	42.567	241	14	1	4	406	214	15
30.022	141.442	29.163	19.645	68	6	6	60	146	111	16
8.306	47.553	8.131	6.589	33	7	1	14	37	32	17
1.237	9.386	1.218	1.298	5	1	-	-	8	9	18
774	8.310	773	1.149	3	23	-	-	3	4	19
1.445.135	2.479.022	1.429.528	351.073	1.834	155	15	92	2.283	1.031	20
	1.418		203		16		2.992		248	21

4. Teil

Pflegegeld		Bemessungsgrundlage Tarifbesteuerung		Insgesamt einbehaltene Lohnsteuer		Lohnsteuer mit festen Sätzen gem. § 67 Abs. 3 bis 8		Anrechenbare Lohnsteuer		Zeile
Fälle	1.000 EUR	Fälle	1.000 EUR	Fälle	1.000 EUR	Fälle	1.000 EUR	Fälle	1.000 EUR	
5.3 Pensionisten und Pensionistinnen mit anrechenbarer Lohnsteuer										
2.137	1.819	4.201	5.224	4.206	402	39	1	4.206	401	1
3.651	4.988	6.705	18.432	6.709	1.700	129	2	6.710	1.698	2
2.911	5.313	5.744	24.920	5.744	2.465	239	13	5.744	2.452	3
2.856	7.223	6.035	34.698	6.034	2.950	388	30	6.035	2.923	4
3.047	9.590	6.437	46.937	6.437	3.614	439	36	6.437	3.579	5
3.268	12.076	6.922	61.452	6.923	4.715	604	49	6.923	4.666	6
8.117	36.520	23.670	273.088	23.671	9.687	1.180	93	23.671	9.594	7
41.558	204.201	168.833	2.261.096	168.837	53.656	2.534	135	168.837	53.521	8
26.367	130.713	112.551	1.728.498	112.557	91.009	2.032	128	112.557	90.880	9
55.999	275.075	264.551	4.811.352	264.556	429.357	4.794	340	264.556	429.020	10
44.649	217.347	240.574	5.328.655	240.585	756.671	4.085	366	240.585	756.322	11
28.848	141.283	186.774	4.884.407	186.786	874.328	3.179	340	186.786	873.998	12
16.702	82.943	138.658	4.176.660	138.667	843.243	2.351	312	138.667	842.940	13
15.186	77.674	157.759	5.621.875	157.768	1.294.828	3.230	635	157.768	1.294.182	14
9.954	53.462	89.679	4.138.997	89.683	1.091.476	2.033	811	89.683	1.090.743	15
3.640	20.686	30.929	2.019.090	30.931	606.418	821	519	30.931	606.020	16
939	5.482	8.516	809.582	8.516	276.108	296	274	8.516	275.852	17
120	761	1.269	174.466	1.269	65.478	62	119	1.269	65.359	18
66	437	801	205.179	801	90.406	68	430	801	90.174	19
270.015	1.287.594	1.460.608	36.624.608	1.460.680	6.498.510	28.503	4.633	1.460.682	6.494.322	20
	3.480		22.237		3.175		21		3.173	21

Lohnsteuerstatistik 2018

5. Erhebungsmerkmale nach Bezugsarten, Geschlecht, mit bzw. ohne anrechenbare Lohnsteuer und Bruttobezugsstufen

1. Teil

Zeile	Stufen der Bruttobezüge in 1.000 EUR		Bruttobezüge insgesamt		Jahresnetto-bezug: Median	darunter		Steuerfreie Bezüge gem. § 68		Bezüge gem. § 67 Abs. 1 und 2 vor Abzug der Sozialversicherungsbeiträge		
						Vollzeitbeschäftigung	Teilzeitbeschäftigung					
						Fälle	Fälle					Fälle
5.3.1 Pensionisten (Männer) mit anrechenbarer Lohnsteuer												
1	0	bis unter	2	2.243	2.925	1.255	-	-	10	0	139	24
2	2	bis unter	4	3.514	10.502	2.522	-	-	20	1	751	269
3	4	bis unter	6	3.055	15.155	4.140	-	-	59	5	1.496	779
4	6	bis unter	8	2.988	20.906	6.006	-	-	108	10	2.434	2.087
5	8	bis unter	10	3.097	27.957	7.908	-	-	80	8	2.991	3.474
6	10	bis unter	12	3.263	35.916	9.578	-	-	84	14	3.231	4.508
7	12	bis unter	15	8.477	119.320	12.947	-	-	88	11	8.450	15.954
8	15	bis unter	18	54.180	897.207	15.428	-	-	138	20	54.159	126.698
9	18	bis unter	20	45.630	868.044	17.309	-	-	148	20	45.620	121.928
10	20	bis unter	25	125.889	2.842.306	19.780	-	-	464	75	125.876	403.242
11	25	bis unter	30	134.632	3.696.298	22.714	-	-	575	127	134.628	525.460
12	30	bis unter	35	116.298	3.777.908	25.854	-	-	592	139	116.290	537.102
13	35	bis unter	40	91.585	3.423.512	29.084	-	-	447	122	91.582	486.398
14	40	bis unter	50	102.810	4.543.085	33.154	-	-	669	279	102.804	643.084
15	50	bis unter	70	55.740	3.227.075	41.427	-	-	574	389	55.733	453.337
16	70	bis unter	100	22.630	1.843.861	56.197	-	-	223	161	22.624	258.531
17	100	bis unter	150	G	G	G	G	G	G	G	G	G
18	150	bis unter	200	G	G	G	G	G	G	G	G	G
19	200	und mehr		705	223.008	156.805	-	-	14	19	703	26.103
20	Insgesamt			784.648	26.556.249	24.435	-	-	4.396	1.492	777.417	3.743.296
21	Median				30.227					127		4.316

3. Teil

Zeile	Stufen der Bruttobezüge in 1.000 EUR		Einbehaltene freiwillige Beiträge gem. § 16 Abs. 1 Z.3b		Mit festen Sätzen versteuerte Bez. gem. § 67 Abs. 3 bis 8 vor Abzug der SV. - Beiträge		Übrige steuerfreie Bezüge		Freibeträge		
			Fälle	1.000 EUR	Fälle	1.000 EUR	Fälle	1.000 EUR	Fälle	1.000 EUR	
			5.3.1 Pensionisten (Männer) mit anrechenbarer Lohnsteuer								
1	0	bis unter	2	84	0	22	5	30	4	89	7
2	2	bis unter	4	316	3	84	30	90	13	103	16
3	4	bis unter	6	285	4	145	109	128	91	112	35
4	6	bis unter	8	261	5	268	351	183	213	106	38
5	8	bis unter	10	255	6	295	442	195	299	108	44
6	10	bis unter	12	241	7	385	650	179	355	118	70
7	12	bis unter	15	491	20	668	961	295	582	284	191
8	15	bis unter	18	1.667	104	1.184	1.175	1.226	1.375	2.160	1.468
9	18	bis unter	20	2.166	147	960	1.058	4.348	7.717	2.044	1.484
10	20	bis unter	25	10.783	794	2.608	3.216	2.546	2.883	5.777	4.458
11	25	bis unter	30	19.464	1.485	2.750	3.887	4.477	2.002	5.873	5.103
12	30	bis unter	35	21.567	1.747	2.458	4.348	5.981	2.155	5.208	5.542
13	35	bis unter	40	16.816	1.531	2.049	4.745	5.328	2.103	3.776	4.288
14	40	bis unter	50	22.743	2.424	3.218	10.943	9.064	3.728	3.855	5.304
15	50	bis unter	70	19.683	3.040	2.259	13.681	7.345	3.572	2.647	6.766
16	70	bis unter	100	7.902	1.968	923	7.169	3.074	1.608	784	2.792
17	100	bis unter	150	G	G	G	G	G	G	G	G
18	150	bis unter	200	G	G	G	G	G	G	G	G
19	200	und mehr		71	27	67	7.100	129	265	16	146
20	Insgesamt			126.763	14.273	20.721	64.623	45.665	30.232	33.294	38.572
21	Median				74		452		300		504

Lohnsteuerstatistik 2018

5. Erhebungsmerkmale nach Bezugsarten, Geschlecht, mit bzw. ohne anrechenbare Lohnsteuer und Bruttobezugsstufen

2. Teil

Einbehaltene Sozialversicherungsbeiträge insgesamt		Einbehaltene Sozialversicherungsbeiträge für Bezüge gem. § 67 Abs. 1 und 2		Einbehaltene SV-Beiträge für Bezüge gem. § 67 Abs. 3 bis 8 soweit mit festem Steuersatz versteuert		Auslandstätigkeit gem. § 3 Abs. 1 Z. 10 und 11 lit. b		Pendlerpauschale gem. § 16 Abs. 1 Z. 6		Zeile
Fälle	1.000 EUR	Fälle	1.000 EUR	Fälle	1.000 EUR	Fälle	1.000 EUR	Fälle	1.000 EUR	
5.3.1 Pensionisten (Männer) mit anrechenbarer Lohnsteuer										
2.129	147	85	2	1	0	-	-	2	0	1
3.386	547	592	17	5	0	-	-	1	0	2
2.972	797	1.340	45	9	1	-	-	1	0	3
2.908	1.084	2.269	113	19	2	-	-	8	1	4
3.025	1.454	2.877	186	10	1	-	-	11	1	5
3.200	1.871	3.130	241	19	2	-	-	12	1	6
8.179	6.055	8.129	816	34	5	-	-	14	2	7
52.949	45.322	52.888	6.415	49	6	1	2	14	3	8
45.117	44.483	45.088	6.311	39	5	-	-	22	5	9
124.882	151.500	124.843	21.543	137	15	2	1	89	32	10
133.754	205.559	133.720	29.273	199	15	-	-	129	52	11
115.296	216.638	115.237	30.852	198	14	-	-	115	49	12
90.427	192.229	90.338	27.371	162	9	1	0	124	46	13
101.242	255.778	100.974	36.344	281	15	3	10	258	105	14
54.501	187.917	53.951	26.590	182	9	1	4	261	111	15
21.859	103.247	21.148	14.323	48	4	6	60	96	68	16
G	G	G	G	G	G	G	G	G	G	G
G	G	G	G	G	G	G	G	G	G	G
679	7.396	678	1.020	3	23	-	-	3	4	19
774.213	1.467.566	764.836	207.764	1.419	130	15	92	1.195	514	20
	1.596		229		20		2.992		232	21

4. Teil

Pflegegeld		Bemessungsgrundlage Tarifbesteuerung		Insgesamt einbehaltene Lohnsteuer		Lohnsteuer mit festen Sätzen gem. § 67 Abs. 3 bis 8		Anrechenbare Lohnsteuer		Zeile
Fälle	1.000 EUR	Fälle	1.000 EUR	Fälle	1.000 EUR	Fälle	1.000 EUR	Fälle	1.000 EUR	
5.3.1 Pensionisten (Männer) mit anrechenbarer Lohnsteuer										
1.013	634	2.240	2.739	2.243	241	20	0	2.243	241	1
1.670	1.832	3.509	9.639	3.513	1.033	72	1	3.514	1.032	2
1.405	2.206	3.055	13.380	3.055	1.510	134	6	3.055	1.504	3
1.263	2.591	2.988	17.233	2.987	1.796	252	19	2.988	1.780	4
1.341	3.485	3.097	22.415	3.097	2.078	282	25	3.097	2.053	5
1.446	4.452	3.262	28.684	3.263	2.788	365	33	3.263	2.755	6
3.085	12.078	8.477	96.366	8.477	5.522	648	54	8.477	5.468	7
13.372	63.091	54.177	727.467	54.180	20.186	1.141	66	54.180	20.120	8
10.430	50.189	45.630	697.518	45.630	36.538	932	62	45.630	36.477	9
24.079	115.928	125.886	2.297.675	125.889	208.523	2.477	172	125.889	208.350	10
21.627	102.908	134.630	2.981.914	134.632	426.606	2.449	193	134.632	426.413	11
16.017	77.347	116.295	3.041.058	116.298	549.703	2.031	186	116.298	549.518	12
9.079	43.829	91.582	2.759.438	91.585	562.411	1.607	189	91.585	562.227	13
7.080	34.531	102.807	3.657.800	102.810	847.829	2.290	426	102.810	847.381	14
4.621	23.781	55.739	2.584.891	55.740	687.342	1.415	567	55.740	686.808	15
2.078	11.207	22.628	1.482.602	22.630	449.083	628	357	22.630	448.785	16
G	G	G	G	G	G	G	G	G	G	17
G	G	G	G	G	G	G	G	G	G	18
50	341	705	182.990	705	80.979	63	394	705	80.586	19
120.347	554.493	784.619	21.403.581	784.646	4.163.463	17.090	2.997	784.648	4.160.590	20
	3.480		24.333		4.048		20		4.045	21

Lohnsteuerstatistik 2018

5. Erhebungsmerkmale nach Bezugsarten, Geschlecht, mit bzw. ohne anrechenbare Lohnsteuer und Bruttobezugsstufen

1. Teil

Zeile	Stufen der Bruttobezüge in 1.000 EUR		Bruttobezüge insgesamt		Jahresnetto- bezug: Median	darunter		Steuerfreie Bezüge gem. § 68		Bezüge gem. § 67 Abs. 1 und 2 vor Abzug der Sozial- versicherungsbeiträge		
						Vollzeitbe- schäftigung	Teilzeitbe- schäftigung					
						Fälle	1.000 EUR					Fälle
5.3.2 Pensionistinnen mit anrechenbarer Lohnsteuer												
1	0	bis unter	2	1.963	2.692	1.276	-	-	3	0	309	60
2	2	bis unter	4	3.196	9.644	2.635	-	-	20	1	1.019	314
3	4	bis unter	6	2.689	13.399	4.312	-	-	68	3	1.849	1.012
4	6	bis unter	8	3.047	21.341	6.288	-	-	107	10	2.807	2.567
5	8	bis unter	10	3.340	30.112	8.124	-	-	103	11	3.283	3.859
6	10	bis unter	12	3.660	40.248	9.938	-	-	92	10	3.643	5.042
7	12	bis unter	15	15.194	218.010	14.033	-	-	182	26	15.181	29.914
8	15	bis unter	18	114.657	1.888.325	15.346	-	-	324	41	114.653	268.263
9	18	bis unter	20	66.927	1.270.749	17.200	-	-	263	41	66.922	180.421
10	20	bis unter	25	138.667	3.100.247	19.595	-	-	768	138	138.661	440.315
11	25	bis unter	30	105.953	2.898.562	22.714	-	-	720	187	105.950	411.632
12	30	bis unter	35	70.488	2.281.722	25.901	-	-	559	168	70.485	323.896
13	35	bis unter	40	47.082	1.756.689	29.131	-	-	393	144	47.081	249.206
14	40	bis unter	50	54.958	2.440.658	33.469	-	-	430	207	54.956	345.840
15	50	bis unter	70	33.943	1.939.208	40.991	-	-	307	173	33.942	273.517
16	70	bis unter	100	8.301	668.533	56.025	-	-	143	115	8.299	93.202
17	100	bis unter	150	G	G	G	G	G	G	G	G	G
18	150	bis unter	200	G	G	G	G	G	G	G	G	G
19	200	und mehr		96	26.628	153.904	-	-	2	5	95	3.032
20	Insgesamt			676.034	18.834.519	20.899	-	-	4.528	1.323	671.007	2.662.254
21	Median				24.352					133		3.471

3. Teil

Zeile	Stufen der Bruttobezüge in 1.000 EUR		Einbehaltene freiwillige Beiträge gem. § 16 Abs. 1 Z.3b		Mit festen Sätzen ver- steuerte Bez. gem. § 67 Abs. 3 bis 8 vor Abzug der SV. - Beiträge		Übrige steuerfreie Bezüge		Freibeträge		
			Fälle	1.000 EUR	Fälle	1.000 EUR	Fälle	1.000 EUR	Fälle	1.000 EUR	
			5.3.2 Pensionistinnen mit anrechenbarer Lohnsteuer								
1	0	bis unter	2	42	0	23	7	8	3	33	2
2	2	bis unter	4	106	1	64	23	81	31	65	11
3	4	bis unter	6	119	1	116	134	108	61	52	16
4	6	bis unter	8	110	2	150	216	97	106	58	25
5	8	bis unter	10	106	2	178	224	92	116	70	41
6	10	bis unter	12	96	3	261	358	136	167	68	68
7	12	bis unter	15	349	15	574	773	331	733	203	177
8	15	bis unter	18	2.869	155	1.489	1.372	510	535	1.881	1.444
9	18	bis unter	20	2.272	133	1.215	1.395	419	448	1.371	1.269
10	20	bis unter	25	5.725	394	2.669	3.980	968	529	3.088	3.181
11	25	bis unter	30	6.146	501	2.004	4.474	1.268	638	2.873	3.587
12	30	bis unter	35	6.700	673	1.458	4.305	1.637	681	2.294	3.112
13	35	bis unter	40	6.445	734	1.038	3.577	1.701	776	1.646	2.716
14	40	bis unter	50	11.516	1.513	1.439	6.359	3.195	1.508	2.174	4.002
15	50	bis unter	70	9.897	1.557	1.071	6.666	2.781	1.566	1.387	4.391
16	70	bis unter	100	2.346	559	341	3.541	862	619	246	1.095
17	100	bis unter	150	G	G	G	G	G	G	G	G
18	150	bis unter	200	G	G	G	G	G	G	G	G
19	200	und mehr		6	9	5	603	12	3	1	1
20	Insgesamt			55.214	6.415	14.211	40.864	14.480	8.741	17.550	25.353
21	Median				112		561		300		620

Lohnsteuerstatistik 2018

5. Erhebungsmerkmale nach Bezugsarten, Geschlecht, mit bzw. ohne anrechenbare Lohnsteuer und Bruttobezugsstufen

2. Teil

Einbehaltene Sozialversicherungsbeiträge insgesamt		Einbehaltene Sozialversicherungsbeiträge für Bezüge gem. § 67 Abs. 1 und 2		Einbehaltene SV-Beiträge für Bezüge gem. § 67 Abs. 3 bis 8 soweit mit festem Steuersatz versteuert		Auslandstätigkeit gem. § 3 Abs. 1 Z. 10 und 11 lit. b		Pendlerpauschale gem. § 16 Abs. 1 Z. 6		Zeile
Fälle	1.000 EUR	Fälle	1.000 EUR	Fälle	1.000 EUR	Fälle	1.000 EUR	Fälle	1.000 EUR	
5.3.2 Pensionistinnen mit anrechenbarer Lohnsteuer										
1.891	139	236	4	1	0	-	-	-	-	1
3.073	489	839	18	1	0	-	-	1	-	2
2.598	685	1.671	54	2	0	-	-	5	-	3
2.968	1.077	2.658	130	3	0	-	-	13	-	4
3.270	1.533	3.163	197	4	0	-	-	10	-	5
3.612	2.090	3.570	264	5	0	-	-	25	-	6
14.982	11.186	14.948	1.542	10	0	-	-	32	-	7
113.806	96.615	113.778	13.738	21	1	-	-	58	-	8
66.551	65.348	66.531	9.291	15	1	-	-	44	-	9
138.041	160.860	138.002	22.877	49	3	-	-	146	-	10
105.528	152.437	105.482	21.673	51	3	-	-	161	-	11
70.142	122.976	70.080	17.484	43	3	-	-	147	-	12
46.651	95.908	46.577	13.632	44	2	-	-	104	-	13
54.256	136.481	54.097	19.390	73	2	-	-	137	-	14
33.460	113.125	33.150	15.977	59	5	-	-	145	-	15
8.163	38.195	8.015	5.322	20	2	-	-	50	-	16
G	G	G	G	G	G	G	G	G	G	G
G	G	G	G	G	G	G	G	G	G	G
95	914	95	129	-	-	-	-	-	-	19
670.922	1.011.455	664.692	143.308	415	25	-	-	1.088	517	20
	1.245		178		8		-		290	21

4. Teil

Pflegegeld		Bemessungsgrundlage Tarifbesteuerung		Insgesamt einbehaltene Lohnsteuer		Lohnsteuer mit festen Sätzen gem. § 67 Abs. 3 bis 8		Anrechenbare Lohnsteuer		Zeile
Fälle	1.000 EUR	Fälle	1.000 EUR	Fälle	1.000 EUR	Fälle	1.000 EUR	Fälle	1.000 EUR	
5.3.2 Pensionistinnen mit anrechenbarer Lohnsteuer										
1.124	1.185	1.961	2.485	1.963	160	19	0	1.963	160	1
1.981	3.156	3.196	8.793	3.196	667	57	1	3.196	666	2
1.506	3.107	2.689	11.540	2.689	955	105	7	2.689	948	3
1.593	4.633	3.047	17.465	3.047	1.154	136	11	3.047	1.143	4
1.706	6.105	3.340	24.521	3.340	1.537	157	11	3.340	1.526	5
1.822	7.623	3.660	32.769	3.660	1.927	239	16	3.660	1.911	6
5.032	24.442	15.193	176.722	15.194	4.165	532	38	15.194	4.127	7
28.186	141.110	114.656	1.533.629	114.657	33.470	1.393	68	114.657	33.401	8
15.937	80.524	66.921	1.030.981	66.927	54.470	1.100	67	66.927	54.403	9
31.920	159.148	138.665	2.513.677	138.667	220.834	2.317	168	138.667	220.669	10
23.022	114.439	105.944	2.346.742	105.953	330.065	1.636	173	105.953	329.909	11
12.831	63.937	70.479	1.843.349	70.488	324.625	1.148	154	70.488	324.480	12
7.623	39.114	47.076	1.417.222	47.082	280.832	744	123	47.082	280.713	13
8.106	43.143	54.952	1.964.075	54.958	446.999	940	209	54.958	446.800	14
5.333	29.681	33.940	1.554.106	33.943	404.134	618	244	33.943	403.935	15
1.562	9.479	8.301	536.488	8.301	157.335	193	162	8.301	157.234	16
G	G	G	G	G	G	G	G	G	G	17
G	G	G	G	G	G	G	G	G	G	18
16	96	96	22.189	96	9.427	5	36	96	9.588	19
149.668	733.101	675.989	15.221.028	676.034	2.335.047	11.413	1.635	676.034	2.333.732	20
	3.480		19.720		2.130		22		2.128	21

Lohnsteuerstatistik 2018

5. Erhebungsmerkmale nach Bezugsarten, Geschlecht, mit bzw. ohne anrechenbare Lohnsteuer und Bruttobezugsstufen

1. Teil

Zeile	Stufen der Bruttobezüge in 1.000 EUR		Bruttobezüge insgesamt		Jahresnetto-bezug: Median	darunter		Steuerfreie Bezüge gem. § 68		Bezüge gem. § 67 Abs. 1 und 2 vor Abzug der Sozialversicherungsbeiträge		
						Vollzeitbeschäftigung	Teilzeitbeschäftigung					
						Fälle	1.000 EUR					Fälle
5.5 Arbeitnehmer und Arbeitnehmerinnen ohne anrechenbare Lohnsteuer												
1	0	bis unter	2	277.279	224.171	687	50.579	200.885	25.808	1.609	176.851	21.299
2	2	bis unter	4	129.064	380.738	2.705	29.115	95.751	18.676	2.335	114.530	43.374
3	4	bis unter	6	98.446	495.622	4.708	10.490	85.893	15.207	3.004	91.961	61.446
4	6	bis unter	8	65.050	446.721	6.123	7.684	56.265	10.629	2.629	62.010	56.970
5	8	bis unter	10	60.094	542.820	7.904	16.593	42.804	11.390	3.280	57.549	70.293
6	10	bis unter	12	61.996	681.366	9.463	16.252	45.175	14.006	4.397	61.150	91.947
7	12	bis unter	15	73.325	978.062	11.388	16.409	56.244	18.182	7.324	72.617	133.708
8	15	bis unter	18	12.624	204.017	13.867	2.022	10.438	3.977	2.262	12.426	26.897
9	18	bis unter	20	3.205	60.633	16.550	666	2.463	861	571	3.017	7.526
10	20	bis unter	25	4.068	90.020	19.160	1.057	2.899	1.088	630	3.802	10.930
11	25	bis unter	30	2.035	55.343	23.337	884	1.067	691	502	1.789	6.235
12	30	bis unter	35	1.356	43.991	27.072	994	306	590	551	1.060	4.443
13	35	bis unter	40	1.438	53.906	31.028	1.243	153	810	986	1.151	5.687
14	40	bis unter	50	2.159	96.285	36.819	1.952	166	1.166	2.186	1.710	10.022
15	50	bis unter	70	2.014	118.027	48.057	1.898	91	1.017	1.643	1.643	12.001
16	70	bis unter	100	1.370	113.525	70.406	1.365	-	596	1.357	1.128	10.704
17	100	bis unter	150	711	85.377	105.928	707	-	230	415	609	8.676
18	150	bis unter	200	198	33.645	155.016	198	-	64	109	173	3.385
19	200	und mehr		201	62.605	260.057	201	-	72	85	186	6.281
20	Insgesamt			796.633	4.766.872	3.540	160.309	600.600	125.060	35.873	665.362	591.825
21	Median			3.840				87		646		

3. Teil

Zeile	Stufen der Bruttobezüge in 1.000 EUR		Einbehaltene freiwillige Beiträge gem. § 16 Abs. 1 Z.3b		Mit festen Sätzen versteuerte Bez. gem. § 67 Abs. 3 bis 8 vor Abzug der SV. - Beiträge		Übrige steuerfreie Bezüge		Freibeträge			
			Fälle	1.000 EUR	Fälle	1.000 EUR	Fälle	1.000 EUR	Fälle	1.000 EUR		
			5.5 Arbeitnehmer und Arbeitnehmerinnen ohne anrechenbare Lohnsteuer									
1	0	bis unter	2	2.577	18	27.520	12.200	4.318	914	31	5	
2	2	bis unter	4	4.433	81	8.288	10.471	2.682	1.006	17	5	
3	4	bis unter	6	2.069	61	5.993	8.264	2.043	807	29	14	
4	6	bis unter	8	1.379	63	4.016	6.472	1.735	734	34	15	
5	8	bis unter	10	2.554	161	3.285	5.588	1.799	774	35	19	
6	10	bis unter	12	3.661	260	2.831	4.732	2.532	936	50	34	
7	12	bis unter	15	4.985	479	2.903	5.855	3.797	1.829	108	82	
8	15	bis unter	18	1.394	161	1.184	4.279	1.279	1.064	29	25	
9	18	bis unter	20	268	25	424	2.976	277	1.049	11	8	
10	20	bis unter	25	337	33	629	6.104	366	2.126	11	14	
11	25	bis unter	30	189	30	336	4.811	271	2.831	3	6	
12	30	bis unter	35	175	32	162	2.798	229	4.268	-	-	
13	35	bis unter	40	294	64	118	2.357	282	5.348	1	0	
14	40	bis unter	50	345	90	163	2.770	579	13.482	1	1	
15	50	bis unter	70	203	79	216	2.215	405	10.279	2	3	
16	70	bis unter	100	93	42	187	1.414	299	9.541	1	0	
17	100	bis unter	150	52	23	19	869	172	8.074	-	-	
18	150	bis unter	200	15	10	4	215	54	2.079	1	146	
19	200	und mehr		5	2	3	424	53	744	-	-	
20	Insgesamt			25.028	1.713	58.281	84.815	23.172	67.885	364	378	
21	Median			39				438		186		

Lohnsteuerstatistik 2018

5. Erhebungsmerkmale nach Bezugsarten, Geschlecht, mit bzw. ohne anrechenbare Lohnsteuer und Bruttobezugsstufen

2. Teil

Einbehaltene Sozialversicherungsbeiträge insgesamt		Einbehaltene Sozialversicherungsbeiträge für Bezüge gem. § 67 Abs. 1 und 2		Einbehaltene SV-Beiträge für Bezüge gem. § 67 Abs. 3 bis 8 soweit mit festem Steuersatz versteuert		Auslandstätigkeit gem. § 3 Abs. 1 Z. 10 und 11 lit. b		Pendlerpauschale gem. § 16 Abs. 1 Z. 6		Zeile
Fälle	1.000 EUR	Fälle	1.000 EUR	Fälle	1.000 EUR	Fälle	1.000 EUR	Fälle	1.000 EUR	
5.5 Arbeitnehmer und Arbeitnehmerinnen ohne anrechenbare Lohnsteuer										
121.333	16.064	80.319	1.476	3.632	143	4	3	2.145	352	1
77.564	28.621	66.715	3.155	1.004	58	14	20	1.875	551	2
49.659	28.590	43.000	3.261	1.015	38	7	18	1.709	775	3
54.284	47.629	49.995	5.854	533	29	2	10	1.531	848	4
58.408	69.400	55.693	8.860	620	37	2	13	1.984	1.347	5
61.023	93.231	60.126	12.072	753	47	7	49	2.499	1.891	6
72.884	138.530	72.190	18.085	731	40	6	68	4.837	3.794	7
12.458	26.706	12.294	3.406	187	12	11	112	1.191	918	8
3.100	7.281	2.986	898	40	3	5	67	226	200	9
3.910	11.243	3.745	1.377	53	4	14	219	227	206	10
1.938	7.455	1.752	848	29	5	10	174	107	96	11
1.290	6.958	1.038	705	25	6	17	332	17	9	12
1.385	8.971	1.131	936	35	10	5	104	6	11	13
2.062	16.004	1.669	1.646	63	23	30	830	5	4	14
1.923	19.504	1.609	1.988	162	80	31	1.090	2	2	15
1.305	16.280	1.109	1.660	165	88	26	1.075	4	6	16
682	8.716	591	1.019	4	4	24	1.299	1	3	17
190	2.441	167	303	1	0	6	484	-	-	18
190	2.392	176	320	-	-	6	1.383	-	-	19
525.588	556.017	456.305	67.870	9.052	627	227	7.349	18.366	11.012	20
	807		129		26		22.242		372	21

4. Teil

Pflegegeld		Bemessungsgrundlage Tarifbesteuerung		Insgesamt einbehaltene Lohnsteuer		Lohnsteuer mit festen Sätzen gem. § 67 Abs. 3 bis 8		Anrechenbare Lohnsteuer		Zeile
Fälle	1.000 EUR	Fälle	1.000 EUR	Fälle	1.000 EUR	Fälle	1.000 EUR	Fälle	1.000 EUR	
5.5 Arbeitnehmer und Arbeitnehmerinnen ohne anrechenbare Lohnsteuer										
920	2.818	258.736	173.398	24.955	688	24.954	688	-	-	1
444	1.445	126.643	297.492	7.654	579	7.652	579	-	-	2
298	1.042	97.507	395.940	5.456	432	5.455	432	-	-	3
301	1.064	64.583	337.234	3.579	330	3.578	330	-	-	4
282	1.031	59.799	400.841	2.818	265	2.818	265	-	-	5
404	1.383	61.826	496.005	2.424	212	2.423	211	-	-	6
504	1.972	73.145	704.524	2.248	264	2.248	264	-	-	7
101	437	12.508	145.009	848	167	848	167	-	-	8
29	118	3.089	41.831	282	122	282	122	-	-	9
41	181	3.879	59.897	398	226	395	224	-	-	10
7	32	1.856	34.063	232	192	232	192	-	-	11
2	9	1.157	25.322	116	132	115	130	-	-	12
-	-	1.226	31.355	76	126	75	122	-	-	13
3	12	1.714	52.626	78	146	77	139	-	-	14
-	-	1.772	73.318	51	99	50	88	-	-	15
-	-	1.236	74.884	16	61	15	44	-	-	16
-	-	632	58.337	15	85	14	47	-	-	17
-	-	183	25.078	4	12	4	12	-	-	18
-	-	195	51.615	2	22	2	22	-	-	19
3.336	11.544	771.686	3.478.767	51.252	4.162	51.237	4.079	-	-	20
	2.760		3.154		27		27			21

Lohnsteuerstatistik 2018

5. Erhebungsmerkmale nach Bezugsarten, Geschlecht, mit bzw. ohne anrechenbare Lohnsteuer und Bruttobezugsstufen

1. Teil

Zeile	Stufen der Bruttobezüge in 1.000 EUR		Bruttobezüge insgesamt		Jahresnetto-bezug: Median	darunter		Steuerfreie Bezüge gem. § 68		Bezüge gem. § 67 Abs. 1 und 2 vor Abzug der Sozialversicherungsbeiträge		
						Vollzeitbeschäftigung	Teilzeitbeschäftigung	Fälle	1.000 EUR	Fälle	1.000 EUR	
						Fälle	Fälle					
5.5.1 Arbeitnehmer (Männer) ohne anrechenbare Lohnsteuer												
1	0	bis unter	2	125.358	97.737	657	27.741	84.633	11.510	618	75.912	8.804
2	2	bis unter	4	51.983	153.724	2.705	16.612	33.300	6.572	775	44.989	16.822
3	4	bis unter	6	33.846	169.166	4.640	6.342	26.652	4.985	970	30.665	19.943
4	6	bis unter	8	20.219	138.380	6.111	3.511	16.228	2.722	705	18.598	16.776
5	8	bis unter	10	20.556	186.863	8.075	10.007	10.228	3.178	832	18.986	23.128
6	10	bis unter	12	18.497	202.114	9.452	9.119	9.148	3.934	1.151	17.976	26.405
7	12	bis unter	15	16.819	222.030	11.293	8.503	8.150	3.335	1.363	16.408	29.466
8	15	bis unter	18	2.337	37.866	14.017	1.039	1.230	640	397	2.227	4.648
9	18	bis unter	20	739	13.997	16.567	329	358	165	124	612	1.525
10	20	bis unter	25	944	20.994	19.155	459	419	249	178	791	2.259
11	25	bis unter	30	684	18.805	23.312	479	150	281	218	540	1.964
12	30	bis unter	35	801	26.067	27.118	686	69	406	361	607	2.590
13	35	bis unter	40	1.013	38.002	31.007	941	41	625	757	797	3.944
14	40	bis unter	50	1.639	73.182	36.907	1.544	61	951	1.847	1.292	7.586
15	50	bis unter	70	1.624	95.515	48.314	1.563	39	867	1.499	1.326	9.564
16	70	bis unter	100	1.231	102.200	70.748	1.226	-	554	1.301	1.022	9.609
17	100	bis unter	150	628	75.410	106.022	624	-	197	338	539	7.723
18	150	bis unter	200	186	31.543	154.453	186	-	57	94	161	3.156
19	200	und mehr		186	58.264	256.120	186	-	68	81	173	5.876
20	Insgesamt			299.290	1.761.858	2.648	91.097	190.706	41.296	13.611	233.621	201.788
21	Median			2.880				73				470

3. Teil

Zeile	Stufen der Bruttobezüge in 1.000 EUR		Einbehaltene freiwillige Beiträge gem. § 16 Abs. 1 Z.3b		Mit festen Sätzen versteuerte Bez. gem. § 67 Abs. 3 bis 8 vor Abzug der SV. - Beiträge		Übrige steuerfreie Bezüge		Freibeträge				
			Fälle	1.000 EUR	Fälle	1.000 EUR	Fälle	1.000 EUR	Fälle	1.000 EUR			
											Fälle	1.000 EUR	
5.5.1 Arbeitnehmer (Männer) ohne anrechenbare Lohnsteuer													
1	0	bis unter	2	1.108	4	15.738	7.084	1.083	322	12	1		
2	2	bis unter	4	2.430	44	3.770	5.248	1.156	636	3	1		
3	4	bis unter	6	862	25	2.628	3.893	624	445	8	5		
4	6	bis unter	8	345	14	1.422	3.129	451	346	6	2		
5	8	bis unter	10	1.188	84	1.195	2.603	497	343	7	2		
6	10	bis unter	12	1.650	125	1.064	2.039	827	401	14	5		
7	12	bis unter	15	922	82	805	2.176	670	708	18	13		
8	15	bis unter	18	255	28	276	1.261	243	457	4	2		
9	18	bis unter	20	46	6	113	1.256	76	701	3	1		
10	20	bis unter	25	73	8	163	1.882	106	1.135	2	3		
11	25	bis unter	30	51	16	100	1.737	102	1.677	1	0		
12	30	bis unter	35	115	23	86	1.580	135	2.793	-	-		
13	35	bis unter	40	253	56	81	1.537	212	4.111	1	0		
14	40	bis unter	50	315	83	132	2.031	447	10.637	1	1		
15	50	bis unter	70	187	64	202	1.882	317	8.004	2	3		
16	70	bis unter	100	89	39	183	1.402	269	8.434	1	0		
17	100	bis unter	150	49	21	18	813	147	6.855	-	-		
18	150	bis unter	200	12	9	4	215	48	2.059	1	146		
19	200	und mehr		4	1	3	424	48	465	-	-		
20	Insgesamt			9.954	731	27.983	42.190	7.458	50.529	84	183		
21	Median			31				424				280	243

Lohnsteuerstatistik 2018

5. Erhebungsmerkmale nach Bezugsarten, Geschlecht, mit bzw. ohne anrechenbare Lohnsteuer und Bruttobezugsstufen

2. Teil

Einbehaltene Sozialversicherungsbeiträge insgesamt		Einbehaltene Sozialversicherungsbeiträge für Bezüge gem. § 67 Abs. 1 und 2		Einbehaltene SV-Beiträge für Bezüge gem. § 67 Abs. 3 bis 8 soweit mit festem Steuersatz versteuert		Auslandstätigkeit gem. § 3 Abs. 1 Z. 10 und 11 lit. b		Pendlerpauschale gem. § 16 Abs. 1 Z. 6		Zeile
Fälle	1.000 EUR	Fälle	1.000 EUR	Fälle	1.000 EUR	Fälle	1.000 EUR	Fälle	1.000 EUR	
5.5.1 Arbeitnehmer (Männer) ohne anrechenbare Lohnsteuer										
54.635	7.141	35.555	646	2.802	130	2	2	467	66	1
33.021	12.173	28.300	1.317	808	50	13	17	459	145	2
18.339	10.523	15.720	1.160	836	26	4	9	376	191	3
16.730	14.371	14.915	1.713	349	22	1	5	286	194	4
19.987	22.660	18.435	2.858	417	27	-	-	450	374	5
18.143	26.355	17.658	3.364	532	36	2	9	481	450	6
16.604	29.612	16.237	3.817	337	24	3	39	619	693	7
2.261	4.726	2.182	568	69	7	4	27	123	119	8
660	1.609	597	185	15	1	-	-	34	46	9
854	2.703	772	303	30	4	4	52	37	52	10
617	2.701	528	294	17	3	5	81	19	30	11
746	4.192	591	422	25	6	6	103	5	4	12
975	6.373	784	656	32	10	2	27	2	4	13
1.563	12.193	1.267	1.261	56	21	16	364	2	1	14
1.544	15.724	1.298	1.586	161	80	20	659	1	2	15
1.169	14.551	1.003	1.487	164	88	23	909	2	2	16
601	7.649	524	906	4	4	23	1.199	1	3	17
178	2.290	156	285	1	0	6	484	-	-	18
175	2.205	163	296	-	-	6	1.383	-	-	19
188.802	199.750	156.685	23.123	6.655	540	140	5.369	3.364	2.377	20
	513		86		37		26.858		372	21

4. Teil

Pflegegeld		Bemessungsgrundlage Tarifbesteuerung		Insgesamt einbehaltene Lohnsteuer		Lohnsteuer mit festen Sätzen gem. § 67 Abs. 3 bis 8		Anrechenbare Lohnsteuer		Zeile
Fälle	1.000 EUR	Fälle	1.000 EUR	Fälle	1.000 EUR	Fälle	1.000 EUR	Fälle	1.000 EUR	
5.5.1 Arbeitnehmer (Männer) ohne anrechenbare Lohnsteuer										
475	1.569	116.072	74.479	14.472	398	14.471	398	-	-	1
202	651	50.578	119.233	3.571	294	3.570	294	-	-	2
141	573	33.288	134.348	2.450	207	2.449	207	-	-	3
137	519	19.904	104.576	1.314	165	1.313	165	-	-	4
138	541	20.360	139.722	1.061	131	1.061	131	-	-	5
205	774	18.388	148.574	962	102	961	100	-	-	6
253	1.029	16.706	161.718	697	115	697	115	-	-	7
51	245	2.273	26.776	235	65	235	65	-	-	8
14	50	657	8.916	103	70	103	70	-	-	9
16	79	838	13.028	136	104	135	103	-	-	10
5	28	573	10.685	86	98	86	98	-	-	11
1	4	670	14.854	61	88	61	88	-	-	12
-	-	854	21.883	51	89	50	85	-	-	13
3	12	1.296	39.761	57	104	57	104	-	-	14
-	-	1.441	59.806	43	84	42	73	-	-	15
-	-	1.115	67.554	16	61	15	44	-	-	16
-	-	563	51.722	14	82	13	45	-	-	17
-	-	171	23.374	4	12	4	12	-	-	18
-	-	181	48.125	2	22	2	22	-	-	19
1.641	6.073	285.928	1.269.134	25.335	2.293	25.325	2.221	-	-	20
	2.760		2.388		25		25			21

Lohnsteuerstatistik 2018

5. Erhebungsmerkmale nach Bezugsarten, Geschlecht, mit bzw. ohne anrechenbare Lohnsteuer und Bruttobezugsstufen

1. Teil

Zeile	Stufen der Bruttobezüge in 1.000 EUR		Bruttobezüge insgesamt		Jahresnetto-bezug: Median	darunter		Steuerfreie Bezüge gem. § 68		Bezüge gem. § 67 Abs. 1 und 2 vor Abzug der Sozialversicherungsbeiträge		
						Vollzeitbeschäftigung	Teilzeitbeschäftigung	Fälle	1.000 EUR	Fälle	1.000 EUR	
						Fälle	Fälle					
5.5.2 Arbeitnehmerinnen ohne anrechenbare Lohnsteuer												
1	0	bis unter	2	151.921	126.435	710	22.838	116.252	14.298	992	100.939	12.495
2	2	bis unter	4	77.081	227.014	2.703	12.503	62.451	12.104	1.559	69.541	26.552
3	4	bis unter	6	64.600	326.456	4.745	4.148	59.241	10.222	2.033	61.296	41.504
4	6	bis unter	8	44.831	308.341	6.129	4.173	40.037	7.907	1.924	43.412	40.195
5	8	bis unter	10	39.538	355.957	7.820	6.586	32.576	8.212	2.448	38.563	47.165
6	10	bis unter	12	43.499	479.252	9.467	7.133	36.027	10.072	3.246	43.174	65.542
7	12	bis unter	15	56.506	756.032	11.417	7.906	48.094	14.847	5.960	56.209	104.242
8	15	bis unter	18	10.287	166.151	13.833	983	9.208	3.337	1.865	10.199	22.249
9	18	bis unter	20	2.466	46.636	16.548	337	2.105	696	448	2.405	6.001
10	20	bis unter	25	3.124	69.026	19.167	598	2.480	839	451	3.011	8.671
11	25	bis unter	30	1.351	36.538	23.359	405	917	410	284	1.249	4.271
12	30	bis unter	35	555	17.924	27.032	308	237	184	189	453	1.854
13	35	bis unter	40	425	15.904	31.086	302	112	185	228	354	1.743
14	40	bis unter	50	520	23.104	36.605	408	105	215	339	418	2.436
15	50	bis unter	70	390	22.512	47.266	335	52	150	145	317	2.437
16	70	bis unter	100	139	11.324	67.219	139	-	42	55	106	1.095
17	100	bis unter	150	83	9.967	101.931	83	-	33	77	70	953
18	150	bis unter	200	12	2.102	162.508	12	-	7	15	12	229
19	200	und mehr		15	4.341	275.136	15	-	4	4	13	404
20	Insgesamt			497.343	3.005.014	4.323	69.212	409.894	83.764	22.262	431.741	390.037
21	Median				4.640					95		751

3. Teil

Zeile	Stufen der Bruttobezüge in 1.000 EUR		Einbehaltene freiwillige Beiträge gem. § 16 Abs. 1 Z.3b		Mit festen Sätzen versteuerte Bez. gem. § 67 Abs. 3 bis 8 vor Abzug der SV. - Beiträge		Übrige steuerfreie Bezüge		Freibeträge		
			Fälle	1.000 EUR	Fälle	1.000 EUR	Fälle	1.000 EUR	Fälle	1.000 EUR	
5.5.2 Arbeitnehmerinnen ohne anrechenbare Lohnsteuer											
1	0	bis unter	2	1.469	14	11.782	5.116	3.235	592	19	4
2	2	bis unter	4	2.003	37	4.518	5.224	1.526	370	14	5
3	4	bis unter	6	1.207	37	3.365	4.371	1.419	362	21	9
4	6	bis unter	8	1.034	50	2.594	3.343	1.284	388	28	13
5	8	bis unter	10	1.366	77	2.090	2.984	1.302	431	28	18
6	10	bis unter	12	2.011	135	1.767	2.693	1.705	535	36	30
7	12	bis unter	15	4.063	397	2.098	3.679	3.127	1.121	90	69
8	15	bis unter	18	1.139	133	908	3.018	1.036	607	25	22
9	18	bis unter	20	222	20	311	1.720	201	348	8	7
10	20	bis unter	25	264	25	466	4.222	260	991	9	11
11	25	bis unter	30	138	14	236	3.075	169	1.154	2	6
12	30	bis unter	35	60	9	76	1.218	94	1.475	-	-
13	35	bis unter	40	41	8	37	821	70	1.236	-	-
14	40	bis unter	50	30	7	31	739	132	2.845	-	-
15	50	bis unter	70	16	15	14	333	88	2.276	-	-
16	70	bis unter	100	4	2	4	13	30	1.107	-	-
17	100	bis unter	150	3	1	1	56	25	1.219	-	-
18	150	bis unter	200	3	1	-	-	6	20	-	-
19	200	und mehr		1	0	-	-	5	278	-	-
20	Insgesamt			15.074	982	30.298	42.625	15.714	17.356	280	194
21	Median				46		453		186		363

Lohnsteuerstatistik 2018

5. Erhebungsmerkmale nach Bezugsarten, Geschlecht, mit bzw. ohne anrechenbare Lohnsteuer und Bruttobezugsstufen

2. Teil

Einbehaltene Sozialversicherungsbeiträge insgesamt		Einbehaltene Sozialversicherungsbeiträge für Bezüge gem. § 67 Abs. 1 und 2		Einbehaltene SV-Beiträge für Bezüge gem. § 67 Abs. 3 bis 8 soweit mit festem Steuersatz versteuert		Auslandstätigkeit gem. § 3 Abs. 1 Z. 10 und 11 lit. b		Pendlerpauschale gem. § 16 Abs. 1 Z. 6		Zeile
Fälle	1.000 EUR	Fälle	1.000 EUR	Fälle	1.000 EUR	Fälle	1.000 EUR	Fälle	1.000 EUR	
5.5.2 Arbeitnehmerinnen ohne anrechenbare Lohnsteuer										
66.698	8.923	44.764	830	830	13	2	2	1.678	286	1
44.543	16.448	38.415	1.839	196	8	1	3	1.416	406	2
31.320	18.067	27.280	2.101	179	12	3	9	1.333	584	3
37.554	33.258	35.080	4.141	184	7	1	5	1.245	654	4
38.421	46.740	37.258	6.001	203	10	2	13	1.534	973	5
42.880	66.876	42.468	8.708	221	11	5	40	2.018	1.441	6
56.280	108.918	55.953	14.269	394	16	3	29	4.218	3.101	7
10.197	21.981	10.112	2.838	118	5	7	85	1.068	799	8
2.440	5.672	2.389	714	25	2	5	67	192	154	9
3.056	8.540	2.973	1.074	23	0	10	167	190	154	10
1.321	4.754	1.224	554	12	2	5	93	88	66	11
544	2.766	447	283	-	-	11	229	12	4	12
410	2.598	347	280	3	0	3	77	4	7	13
499	3.811	402	386	7	1	14	465	3	2	14
379	3.780	311	402	1	0	11	432	1	0	15
136	1.728	106	173	1	0	3	166	2	3	16
81	1.067	67	113	-	-	1	100	-	-	17
12	151	11	18	-	-	-	-	-	-	18
15	188	13	24	-	-	-	-	-	-	19
336.786	356.267	299.620	44.747	2.397	88	87	1.980	15.002	8.635	20
	975		146		7		18.329		372	21

4. Teil

Pflegegeld		Bemessungsgrundlage Tarifbesteuerung		Insgesamt einbehaltene Lohnsteuer		Lohnsteuer mit festen Sätzen gem. § 67 Abs. 3 bis 8		Anrechenbare Lohnsteuer		Zeile
Fälle	1.000 EUR	Fälle	1.000 EUR	Fälle	1.000 EUR	Fälle	1.000 EUR	Fälle	1.000 EUR	
5.5.2 Arbeitnehmerinnen ohne anrechenbare Lohnsteuer										
445	1.249	142.664	98.919	10.483	290	10.483	290	-	-	1
242	794	76.065	178.259	4.083	285	4.082	285	-	-	2
157	469	64.219	261.591	3.006	224	3.006	224	-	-	3
164	545	44.679	232.658	2.265	165	2.265	165	-	-	4
144	490	39.439	261.119	1.757	135	1.757	135	-	-	5
199	610	43.438	347.432	1.462	111	1.462	111	-	-	6
251	943	56.439	542.806	1.551	149	1.551	149	-	-	7
50	192	10.235	118.233	613	103	613	103	-	-	8
15	69	2.432	32.915	179	52	179	52	-	-	9
25	102	3.041	46.869	262	121	260	121	-	-	10
2	4	1.283	23.378	146	94	146	94	-	-	11
1	5	487	10.469	55	44	54	42	-	-	12
-	-	372	9.472	25	37	25	37	-	-	13
-	-	418	12.864	21	41	20	34	-	-	14
-	-	331	13.512	8	15	8	15	-	-	15
-	-	121	7.330	-	-	-	-	-	-	16
-	-	69	6.615	1	3	1	3	-	-	17
-	-	12	1.704	-	-	-	-	-	-	18
-	-	14	3.490	-	-	-	-	-	-	19
1.695	5.472	485.758	2.209.634	25.917	1.869	25.912	1.858	-	-	20
	2.455		3.809		29		29			21

Lohnsteuerstatistik 2018

5. Erhebungsmerkmale nach Bezugsarten, Geschlecht, mit bzw. ohne anrechenbare Lohnsteuer und Bruttobezugsstufen

1. Teil

Zeile	Stufen der Bruttobezüge in 1.000 EUR		Bruttobezüge insgesamt		Jahresnetto-bezug: Median	darunter		Steuerfreie Bezüge gem. § 68		Bezüge gem. § 67 Abs. 1 und 2 vor Abzug der Sozialversicherungsbeiträge		
						Vollzeitbeschäftigung	Teilzeitbeschäftigung					
						Fälle	1.000 EUR					Fälle
5.6 Pensionisten und Pensionistinnen ohne anrechenbare Lohnsteuer												
1	0	bis unter	2	249.632	160.321	514	-	-	22	1	171.896	20.980
2	2	bis unter	4	76.599	224.352	2.844	-	-	71	3	74.060	29.740
3	4	bis unter	6	83.199	419.169	4.880	-	-	162	9	83.003	56.970
4	6	bis unter	8	84.391	590.096	6.714	-	-	226	20	84.252	79.542
5	8	bis unter	10	87.037	781.514	8.573	-	-	221	23	86.860	102.345
6	10	bis unter	12	104.742	1.160.682	10.568	-	-	246	29	104.573	145.328
7	12	bis unter	15	270.229	3.568.444	12.238	-	-	490	62	270.076	428.932
8	15	bis unter	18	16.312	268.510	15.678	-	-	449	82	16.278	28.817
9	18	bis unter	20	9.393	177.607	18.116	-	-	179	43	9.377	16.818
10	20	bis unter	25	3.337	73.110	20.510	-	-	160	39	3.329	8.615
11	25	bis unter	30	841	22.619	25.485	-	-	55	25	837	2.854
12	30	bis unter	35	229	7.413	31.366	-	-	-	-	227	981
13	35	bis unter	40	130	4.838	36.034	-	-	1	1	129	644
14	40	bis unter	50	120	5.298	42.396	-	-	-	-	119	635
15	50	bis unter	70	71	4.068	54.508	-	-	-	-	69	346
16	70	bis unter	100	43	3.466	73.675	-	-	-	-	43	294
17	100	bis unter	150	15	1.649	103.218	-	-	-	-	15	235
18	150	bis unter	200	8	1.350	167.159	-	-	-	-	6	116
19	200	und mehr		5	1.169	214.634	-	-	-	-	4	133
20	Insgesamt			986.333	7.475.676	7.650	-	-	2.282	337	905.153	924.326
21	Median				7.983					62		1.008

3. Teil

Zeile	Stufen der Bruttobezüge in 1.000 EUR		Einbehaltene freiwillige Beiträge gem. § 16 Abs. 1 Z.3b		Mit festen Sätzen versteuerte Bez. gem. § 67 Abs. 3 bis 8 vor Abzug der SV. - Beiträge		Übrige steuerfreie Bezüge		Freibeträge		
			Fälle	1.000 EUR	Fälle	1.000 EUR	Fälle	1.000 EUR	Fälle	1.000 EUR	
			5.6 Pensionisten und Pensionistinnen ohne anrechenbare Lohnsteuer								
1	0	bis unter	2	44	1	4.417	1.389	3.778	1.748	149	39
2	2	bis unter	4	60	1	1.512	1.468	4.584	4.769	212	82
3	4	bis unter	6	89	2	1.458	1.159	8.523	15.049	290	152
4	6	bis unter	8	214	10	1.614	1.373	9.774	25.009	407	161
5	8	bis unter	10	375	15	1.813	1.551	15.587	56.024	648	273
6	10	bis unter	12	628	31	1.979	1.513	31.804	138.682	900	352
7	12	bis unter	15	2.175	109	3.616	2.358	130.516	557.540	2.500	1.303
8	15	bis unter	18	179	11	1.292	2.137	8.356	61.803	191	78
9	18	bis unter	20	101	5	381	861	6.527	58.012	110	81
10	20	bis unter	25	65	8	275	1.232	990	10.668	27	40
11	25	bis unter	30	34	5	63	694	125	1.641	3	2
12	30	bis unter	35	5	1	17	341	14	173	-	-
13	35	bis unter	40	3	0	10	274	1	21	-	-
14	40	bis unter	50	2	0	21	803	2	0	-	-
15	50	bis unter	70	3	0	25	1.344	8	125	-	-
16	70	bis unter	100	1	0	16	1.135	6	100	-	-
17	100	bis unter	150	1	0	1	0	-	-	-	-
18	150	bis unter	200	-	-	1	164	2	180	-	-
19	200	und mehr		-	-	-	-	3	215	-	-
20	Insgesamt			3.979	200	18.511	19.799	220.600	931.759	5.437	2.563
21	Median				36		241		3.647		294

Lohnsteuerstatistik 2018

5. Erhebungsmerkmale nach Bezugsarten, Geschlecht, mit bzw. ohne anrechenbare Lohnsteuer und Bruttobezugsstufen

2. Teil

Einbehaltene Sozialversicherungsbeiträge insgesamt		Einbehaltene Sozialversicherungsbeiträge für Bezüge gem. § 67 Abs. 1 und 2		Einbehaltene SV-Beiträge für Bezüge gem. § 67 Abs. 3 bis 8 soweit mit festem Steuersatz versteuert		Auslandstätigkeit gem. § 3 Abs. 1 Z. 10 und 11 lit. b		Pendlerpauschale gem. § 16 Abs. 1 Z. 6		Zeile
Fälle	1.000 EUR	Fälle	1.000 EUR	Fälle	1.000 EUR	Fälle	1.000 EUR	Fälle	1.000 EUR	
5.6 Pensionisten und Pensionistinnen ohne anrechenbare Lohnsteuer										
23.328	1.201	15.087	107	14	0	-	-	1	0	1
24.729	3.545	22.211	435	22	1	-	-	6	1	2
54.142	13.087	53.773	1.842	22	1	-	-	8	1	3
69.805	23.517	69.489	3.295	21	1	-	-	15	2	4
76.395	33.576	76.071	4.719	23	1	-	-	20	5	5
99.394	55.292	99.122	7.857	27	1	-	-	21	8	6
261.834	174.906	261.546	24.906	63	3	-	-	53	22	7
15.409	12.318	15.361	1.734	11	1	-	-	69	37	8
9.042	8.471	9.018	1.197	9	0	-	-	27	18	9
2.820	3.494	2.808	477	11	1	-	-	37	22	10
610	1.039	605	141	3	0	-	-	14	9	11
118	184	117	26	-	-	-	-	-	-	12
76	138	76	19	-	-	-	-	1	0	13
68	140	67	20	-	-	-	-	-	-	14
32	72	32	10	-	-	-	-	-	-	15
23	104	23	14	-	-	-	-	-	-	16
15	77	15	11	-	-	-	-	-	-	17
1	13	1	2	-	-	-	-	-	-	18
3	34	3	5	-	-	-	-	-	-	19
637.844	331.209	625.425	46.817	226	9	-	-	272	125	20
	582		84		22			-	353	21

4. Teil

Pflegegeld		Bemessungsgrundlage Tarifbesteuerung		Insgesamt einbehaltene Lohnsteuer		Lohnsteuer mit festen Sätzen gem. § 67 Abs. 3 bis 8		Anrechenbare Lohnsteuer		Zeile
Fälle	1.000 EUR	Fälle	1.000 EUR	Fälle	1.000 EUR	Fälle	1.000 EUR	Fälle	1.000 EUR	
5.6 Pensionisten und Pensionistinnen ohne anrechenbare Lohnsteuer										
68.822	335.147	184.607	135.071	3.814	68	3.814	68	-	-	1
7.295	29.348	76.361	185.182	1.301	61	1.301	61	-	-	2
12.183	55.570	83.085	334.585	1.279	46	1.278	46	-	-	3
14.580	70.097	84.255	463.769	1.477	54	1.477	54	-	-	4
17.457	87.136	86.858	592.446	1.687	67	1.687	67	-	-	5
25.221	127.229	104.547	827.341	1.875	71	1.875	71	-	-	6
87.554	440.199	270.063	2.428.163	3.411	113	3.411	113	-	-	7
2.696	12.357	16.278	164.970	1.137	89	1.137	89	-	-	8
1.944	9.394	9.377	94.499	316	31	316	31	-	-	9
475	2.582	3.330	49.468	213	39	213	37	-	-	10
64	342	840	16.489	41	17	41	17	-	-	11
11	46	227	5.759	13	15	13	15	-	-	12
4	35	129	3.780	6	11	6	11	-	-	13
3	9	119	3.738	15	39	15	39	-	-	14
1	1	70	2.191	25	78	25	78	-	-	15
-	-	43	1.848	16	68	16	68	-	-	16
-	-	15	1.347	1	0	1	0	-	-	17
-	-	6	879	1	10	1	10	-	-	18
-	-	4	791	-	-	-	-	-	-	19
238.310	1.169.494	920.214	5.312.316	16.628	876	16.627	874	-	-	20
	3.480		5.667		13		13			21

Lohnsteuerstatistik 2018

5. Erhebungsmerkmale nach Bezugsarten, Geschlecht, mit bzw. ohne anrechenbare Lohnsteuer und Bruttobezugsstufen

1. Teil

Zeile	Stufen der Bruttobezüge in 1.000 EUR		Bruttobezüge insgesamt		Jahresnetto-bezug: Median	darunter		Steuerfreie Bezüge gem. § 68		Bezüge gem. § 67 Abs. 1 und 2 vor Abzug der Sozialversicherungsbeiträge		
						Vollzeitbeschäftigung	Teilzeitbeschäftigung					
						Fälle	1.000 EUR	EUR	Fälle	Fälle	Fälle	1.000 EUR
5.6.1 Pensionisten (Männer) ohne anrechenbare Lohnsteuer												
1	0	bis unter	2	99.989	70.327	598	-	-	10	0	72.713	9.443
2	2	bis unter	4	32.197	92.603	2.785	-	-	27	1	31.319	12.447
3	4	bis unter	6	20.388	100.633	4.787	-	-	61	3	20.307	13.342
4	6	bis unter	8	16.163	113.174	6.808	-	-	76	7	16.115	14.658
5	8	bis unter	10	18.993	170.300	8.617	-	-	52	5	18.948	21.272
6	10	bis unter	12	22.939	253.926	10.609	-	-	52	7	22.905	32.122
7	12	bis unter	15	69.130	915.977	12.389	-	-	99	11	69.076	108.565
8	15	bis unter	18	9.130	151.566	15.719	-	-	78	9	9.108	13.699
9	18	bis unter	20	6.646	125.593	18.116	-	-	21	5	6.636	10.580
10	20	bis unter	25	1.683	36.973	20.716	-	-	17	6	1.679	3.830
11	25	bis unter	30	385	10.404	25.930	-	-	6	3	382	1.222
12	30	bis unter	35	155	5.043	31.790	-	-	-	-	153	664
13	35	bis unter	40	85	3.173	36.393	-	-	-	-	84	426
14	40	bis unter	50	91	4.029	42.529	-	-	-	-	90	483
15	50	bis unter	70	49	2.874	56.656	-	-	-	-	48	203
16	70	bis unter	100	36	2.916	72.481	-	-	-	-	36	245
17	100	bis unter	150	G	G	G	G	G	G	G	G	G
18	150	bis unter	200	G	G	G	G	G	G	G	G	G
19	200	und mehr		5	1.169	214.634	-	-	-	-	4	133
20	Insgesamt			298.085	2.063.400	5.477	-	-	499	57	269.622	243.648
21	Median				5.588					43		758

3. Teil

Zeile	Stufen der Bruttobezüge in 1.000 EUR		Einbehaltene freiwillige Beiträge gem. § 16 Abs. 1 Z.3b		Mit festen Sätzen versteuerte Bez. gem. § 67 Abs. 3 bis 8 vor Abzug der SV. - Beiträge		Übrige steuerfreie Bezüge		Freibeträge		
			Fälle	1.000 EUR	Fälle	1.000 EUR	Fälle	1.000 EUR	Fälle	1.000 EUR	
			Fälle	1.000 EUR	Fälle	1.000 EUR	Fälle	1.000 EUR	Fälle	1.000 EUR	
5.6.1 Pensionisten (Männer) ohne anrechenbare Lohnsteuer											
1	0	bis unter	2	13	1	1.370	396	1.193	560	93	25
2	2	bis unter	4	15	0	467	445	1.682	1.803	118	38
3	4	bis unter	6	24	1	461	402	2.984	5.455	114	64
4	6	bis unter	8	46	3	472	525	2.844	8.012	138	58
5	8	bis unter	10	69	3	550	541	4.998	18.584	265	125
6	10	bis unter	12	98	6	576	489	6.617	27.443	411	147
7	12	bis unter	15	440	24	1.128	742	33.843	153.680	1.167	581
8	15	bis unter	18	59	3	369	559	6.998	54.333	144	49
9	18	bis unter	20	52	3	141	321	5.768	50.906	86	64
10	20	bis unter	25	20	4	81	356	858	9.567	19	13
11	25	bis unter	30	15	1	25	227	100	1.529	2	2
12	30	bis unter	35	5	1	9	239	8	151	-	-
13	35	bis unter	40	2	0	5	141	1	21	-	-
14	40	bis unter	50	2	0	15	594	1	0	-	-
15	50	bis unter	70	1	0	23	1.235	7	125	-	-
16	70	bis unter	100	1	0	16	1.135	5	100	-	-
17	100	bis unter	150	G	G	G	G	G	G	G	G
18	150	bis unter	200	G	G	G	G	G	G	G	G
19	200	und mehr		-	-	-	-	3	215	-	-
20	Insgesamt			862	49	5.710	8.510	67.912	332.664	2.557	1.165
21	Median				49		224		4.315		243

Lohnsteuerstatistik 2018

5. Erhebungsmerkmale nach Bezugsarten, Geschlecht, mit bzw. ohne anrechenbare Lohnsteuer und Bruttobezugsstufen

2. Teil

Einbehaltene Sozialversicherungsbeiträge insgesamt		Einbehaltene Sozialversicherungsbeiträge für Bezüge gem. § 67 Abs. 1 und 2		Einbehaltene SV-Beiträge für Bezüge gem. § 67 Abs. 3 bis 8 soweit mit festem Steuersatz versteuert		Auslandstätigkeit gem. § 3 Abs. 1 Z. 10 und 11 lit. b		Pendlerpauschale gem. § 16 Abs. 1 Z. 6		Zeile
Fälle	1.000 EUR	Fälle	1.000 EUR	Fälle	1.000 EUR	Fälle	1.000 EUR	Fälle	1.000 EUR	
5.6.1 Pensionisten (Männer) ohne anrechenbare Lohnsteuer										
7.737	408	5.485	41	9	0	-	-	-	-	1
6.724	972	5.870	116	18	1	-	-	4	-	2
7.017	1.691	6.877	232	17	0	-	-	2	-	3
9.304	3.190	9.195	436	17	1	-	-	5	-	4
13.247	5.884	13.126	817	17	1	-	-	3	-	5
19.767	11.077	19.672	1.568	16	1	-	-	4	-	6
64.553	43.479	64.425	6.188	38	2	-	-	8	-	7
8.572	7.388	8.542	1.048	4	0	-	-	10	-	8
6.415	6.138	6.405	873	7	0	-	-	1	-	9
1.356	1.516	1.349	213	2	0	-	-	2	-	10
251	353	249	50	3	0	-	-	1	-	11
69	109	69	15	-	-	-	-	-	-	12
43	81	43	12	-	-	-	-	-	-	13
51	107	50	15	-	-	-	-	-	-	14
16	34	16	5	-	-	-	-	-	-	15
20	78	20	11	-	-	-	-	-	-	16
G	G	G	G	G	G	G	G	G	G	G
G	G	G	G	G	G	G	G	G	G	G
3	34	3	5	-	-	-	-	-	-	19
145.160	82.626	141.411	11.657	148	6	-	-	40	24	20
	645		93		29		-			317 21

4. Teil

Pflegegeld		Bemessungsgrundlage Tarifbesteuerung		Insgesamt einbehaltene Lohnsteuer		Lohnsteuer mit festen Sätzen gem. § 67 Abs. 3 bis 8		Anrechenbare Lohnsteuer		Zeile
Fälle	1.000 EUR	Fälle	1.000 EUR	Fälle	1.000 EUR	Fälle	1.000 EUR	Fälle	1.000 EUR	
5.6.1 Pensionisten (Männer) ohne anrechenbare Lohnsteuer										
23.860	126.298	77.158	59.536	1.140	19	1.140	19	-	-	1
1.937	7.978	32.108	77.013	374	15	374	15	-	-	2
2.326	11.675	20.343	79.908	388	15	387	15	-	-	3
3.003	15.530	16.117	87.158	419	19	419	19	-	-	4
4.692	24.617	18.949	124.708	502	22	502	22	-	-	5
5.114	24.939	22.897	184.207	553	22	553	22	-	-	6
22.274	107.245	69.071	615.096	1.087	37	1.087	37	-	-	7
2.035	9.469	9.108	76.572	342	27	342	27	-	-	8
1.658	7.902	6.636	58.452	127	13	127	13	-	-	9
295	1.522	1.679	21.892	72	17	72	15	-	-	10
31	138	384	7.116	19	10	19	10	-	-	11
4	13	153	3.894	8	12	8	12	-	-	12
1	8	84	2.516	5	8	5	8	-	-	13
3	9	90	2.860	13	34	13	34	-	-	14
1	1	49	1.283	23	72	23	72	-	-	15
-	-	36	1.369	16	68	16	68	-	-	16
G	G	G	G	G	G	G	G	G	G	17
G	G	G	G	G	G	G	G	G	G	18
-	-	4	791	-	-	-	-	-	-	19
67.234	337.344	274.885	1.406.356	5.090	420	5.089	419	-	-	20
	3.480		4.222		13		13			21

Lohnsteuerstatistik 2018

5. Erhebungsmerkmale nach Bezugsarten, Geschlecht, mit bzw. ohne anrechenbare Lohnsteuer und Bruttobezugsstufen

1. Teil

Zeile	Stufen der Bruttobezüge in 1.000 EUR		Bruttobezüge insgesamt		Jahresnetto-bezug: Median	darunter		Steuerfreie Bezüge gem. § 68		Bezüge gem. § 67 Abs. 1 und 2 vor Abzug der Sozialversicherungsbeiträge	
						Vollzeitbeschäftigung	Teilzeitbeschäftigung	Fälle	1.000 EUR	Fälle	1.000 EUR
	Fälle	1.000 EUR	Fälle	1.000 EUR	EUR	Fälle	Fälle	Fälle	1.000 EUR	Fälle	1.000 EUR
5.6.2 Pensionistinnen ohne anrechenbare Lohnsteuer											
1	0 bis unter	2	149.643	89.993	456	-	-	12	0	99.183	11.536
2	2 bis unter	4	44.402	131.749	2.892	-	-	44	2	42.741	17.293
3	4 bis unter	6	62.811	318.536	4.906	-	-	101	6	62.696	43.628
4	6 bis unter	8	68.228	476.922	6.692	-	-	150	13	68.137	64.884
5	8 bis unter	10	68.044	611.214	8.562	-	-	169	18	67.912	81.073
6	10 bis unter	12	81.803	906.756	10.554	-	-	194	23	81.668	113.206
7	12 bis unter	15	201.099	2.652.467	12.190	-	-	391	51	201.000	320.367
8	15 bis unter	18	7.182	116.944	15.521	-	-	371	73	7.170	15.118
9	18 bis unter	20	2.747	52.014	18.116	-	-	158	39	2.741	6.237
10	20 bis unter	25	1.654	36.136	20.325	-	-	143	34	1.650	4.785
11	25 bis unter	30	456	12.215	24.976	-	-	49	22	455	1.632
12	30 bis unter	35	74	2.370	30.888	-	-	-	-	74	317
13	35 bis unter	40	45	1.665	35.808	-	-	1	1	45	218
14	40 bis unter	50	29	1.268	42.143	-	-	-	-	29	152
15	50 bis unter	70	22	1.194	51.446	-	-	-	-	21	143
16	70 bis unter	100	7	550	76.605	-	-	-	-	7	49
17	100 bis unter	150	G	G	G	G	G	G	G	G	G
18	150 bis unter	200	G	G	G	G	G	G	G	G	G
19	200 und mehr		-	-	-	-	-	-	-	-	-
20	Insgesamt		688.248	5.412.276	8.182	-	-	1.783	280	635.531	680.678
21	Median			8.533					71		1.081

3. Teil

Zeile	Stufen der Bruttobezüge in 1.000 EUR		Einbehaltene freiwillige Beiträge gem. § 16 Abs. 1 Z.3b		Mit festen Sätzen versteuerte Bez. gem. § 67 Abs. 3 bis 8 vor Abzug der SV. - Beiträge		Übrige steuerfreie Bezüge		Freibeträge		
			Fälle	1.000 EUR	Fälle	1.000 EUR	Fälle	1.000 EUR	Fälle	1.000 EUR	
5.6.2 Pensionistinnen ohne anrechenbare Lohnsteuer											
1	0 bis unter	2	31	0	3.047	992	2.585	1.188	56	14	
2	2 bis unter	4	45	1	1.045	1.023	2.902	2.966	94	44	
3	4 bis unter	6	65	2	997	757	5.539	9.594	176	88	
4	6 bis unter	8	168	7	1.142	849	6.930	16.997	269	102	
5	8 bis unter	10	306	13	1.263	1.010	10.589	37.440	383	148	
6	10 bis unter	12	530	25	1.403	1.023	25.187	111.239	489	205	
7	12 bis unter	15	1.735	85	2.488	1.616	96.673	403.860	1.333	722	
8	15 bis unter	18	120	8	923	1.579	1.358	7.469	47	29	
9	18 bis unter	20	49	2	240	540	759	7.107	24	18	
10	20 bis unter	25	45	5	194	877	132	1.101	8	27	
11	25 bis unter	30	19	4	38	467	25	112	1	0	
12	30 bis unter	35	-	-	8	103	6	21	-	-	
13	35 bis unter	40	1	0	5	134	-	-	-	-	
14	40 bis unter	50	-	-	6	209	1	0	-	-	
15	50 bis unter	70	2	0	2	110	1	0	-	-	
16	70 bis unter	100	-	-	-	-	1	0	-	-	
17	100 bis unter	150	G	G	G	G	G	G	G	G	
18	150 bis unter	200	G	G	G	G	G	G	G	G	
19	200 und mehr		-	-	-	-	-	-	-	-	
20	Insgesamt		3.117	152	12.801	11.289	152.688	599.095	2.880	1.397	
21	Median			36		249		3.406		294	

Lohnsteuerstatistik 2018

5. Erhebungsmerkmale nach Bezugsarten, Geschlecht, mit bzw. ohne anrechenbare Lohnsteuer und Bruttobezugsstufen

2. Teil

Einbehaltene Sozialversicherungsbeiträge insgesamt		Einbehaltene Sozialversicherungsbeiträge für Bezüge gem. § 67 Abs. 1 und 2		Einbehaltene SV-Beiträge für Bezüge gem. § 67 Abs. 3 bis 8 soweit mit festem Steuersatz versteuert		Auslandstätigkeit gem. § 3 Abs. 1 Z. 10 und 11 lit. b		Pendlerpauschale gem. § 16 Abs. 1 Z. 6		Zeile
Fälle	1.000 EUR	Fälle	1.000 EUR	Fälle	1.000 EUR	Fälle	1.000 EUR	Fälle	1.000 EUR	
5.6.2 Pensionistinnen ohne anrechenbare Lohnsteuer										
15.591	793	9.602	66	5	0	-	-	1	0	1
18.005	2.573	16.341	319	4	0	-	-	2	0	2
47.125	11.397	46.896	1.610	5	0	-	-	6	1	3
60.501	20.327	60.294	2.859	4	0	-	-	10	1	4
63.148	27.692	62.945	3.902	6	0	-	-	17	4	5
79.627	44.215	79.450	6.289	11	0	-	-	17	5	6
197.281	131.427	197.121	18.718	25	1	-	-	45	17	7
6.837	4.931	6.819	686	7	1	-	-	59	28	8
2.627	2.332	2.613	324	2	0	-	-	26	17	9
1.464	1.978	1.459	264	9	1	-	-	35	19	10
359	687	356	91	-	-	-	-	13	7	11
49	75	48	10	-	-	-	-	-	-	12
33	57	33	8	-	-	-	-	1	0	13
17	34	17	5	-	-	-	-	-	-	14
16	38	16	5	-	-	-	-	-	-	15
3	26	3	4	-	-	-	-	-	-	16
G	G	G	G	G	G	G	G	G	G	G
G	G	G	G	G	G	G	G	G	G	G
-	-	-	-	-	-	-	-	-	-	19
492.684	248.582	484.014	35.160	78	3	-	-	232	101	20
	561		81		14		-		362	21

4. Teil

Pflegegeld		Bemessungsgrundlage Tarifbesteuerung		Insgesamt einbehaltene Lohnsteuer		Lohnsteuer mit festen Sätzen gem. § 67 Abs. 3 bis 8		Anrechenbare Lohnsteuer		Zeile
Fälle	1.000 EUR	Fälle	1.000 EUR	Fälle	1.000 EUR	Fälle	1.000 EUR	Fälle	1.000 EUR	
5.6.2 Pensionistinnen ohne anrechenbare Lohnsteuer										
44.962	208.848	107.449	75.535	2.674	49	2.674	49	-	-	1
5.358	21.371	44.253	108.169	927	46	927	46	-	-	2
9.857	43.894	62.742	254.676	891	31	891	31	-	-	3
11.577	54.567	68.138	376.610	1.058	35	1.058	35	-	-	4
12.765	62.519	67.909	467.738	1.185	46	1.185	46	-	-	5
20.107	102.290	81.650	643.134	1.322	49	1.322	49	-	-	6
65.280	332.954	200.992	1.813.067	2.324	76	2.324	76	-	-	7
661	2.888	7.170	88.398	795	61	795	61	-	-	8
286	1.492	2.741	36.048	189	18	189	18	-	-	9
180	1.060	1.651	27.576	141	22	141	22	-	-	10
33	204	456	9.374	22	7	22	7	-	-	11
7	34	74	1.865	5	3	5	3	-	-	12
3	27	45	1.264	1	2	1	2	-	-	13
-	-	29	878	2	5	2	5	-	-	14
-	-	21	908	2	7	2	7	-	-	15
-	-	7	479	-	-	-	-	-	-	16
G	G	G	G	G	G	G	G	G	G	17
G	G	G	G	G	G	G	G	G	G	18
-	-	-	-	-	-	-	-	-	-	19
171.076	832.149	645.329	3.905.960	11.538	455	11.538	455	-	-	20
	3.480		6.098		13		13		-	21

Lohnsteuerstatistik 2018

6. Erhebungsmerkmale nach sozialer Stellung, Geschlecht und Altersgruppen bei ganzjähriger Bezugsdauer

Zeile	Altersgruppen	Bruttobezüge insgesamt		darunter		Einbehaltene Sozialversicherungsbeiträge insgesamt		Mit festen Sätzen versteuerte Bez.gem.§ 67 Abs.3 bis 8 vor Abzug der SV.-Beiträge		Jahresnetto-bezug: Median
				Vollzeibeschäftigung	Teilzeibeschäftigung					
		Fälle	1.000 EUR	Fälle	Fälle	Fälle	1.000 EUR	Fälle	1.000 EUR	EUR
6.1 Arbeitnehmer und Arbeitnehmerinnen sowie Pensionisten und Pensionistinnen mit ganzjährigen Bezügen										
1	bis 18 Jahre	81.810	734.501	48.974	5.646	55.557	81.662	4.066	3.536	8.304
2	19 bis 25 Jahre	344.582	8.460.157	241.323	89.155	319.209	1.398.379	24.482	30.637	19.480
3	26 bis 30 Jahre	380.022	12.377.797	273.255	97.011	366.778	2.111.069	31.572	45.312	24.031
4	31 bis 40 Jahre	802.190	29.964.822	529.230	251.713	778.333	4.944.298	67.980	139.662	24.980
5	41 bis 50 Jahre	890.850	38.411.702	577.784	279.108	864.767	5.958.524	70.972	220.920	26.291
6	51 bis 55 Jahre	514.102	23.080.068	332.636	139.780	496.888	3.471.443	39.457	183.447	26.980
7	56 bis 60 Jahre	468.714	20.259.760	247.939	108.666	449.999	2.797.777	51.117	632.882	25.601
8	61 bis 65 Jahre	478.394	15.287.166	71.662	17.636	450.156	1.218.721	41.235	766.698	20.454
9	66 bis 70 Jahre	469.217	11.419.227	2.691	2.719	409.338	610.463	8.677	41.414	18.559
10	71 Jahre und älter	1.222.983	28.309.316	149	272	1.047.331	1.526.458	5.630	12.246	18.147
11	Insgesamt	5.652.864	188.304.516	2.325.643	991.706	5.238.356	24.118.793	345.188	2.076.754	22.272
12	Median	28.406				3.553		991		

Zeile	Altersgruppen	Bruttobezüge insgesamt		darunter		Einbehaltene Sozialversicherungsbeiträge insgesamt		Mit festen Sätzen versteuerte Bez.gem.§ 67 Abs.3 bis 8 vor Abzug der SV.-Beiträge		Jahresnetto-bezug: Median
				Vollzeibeschäftigung	Teilzeibeschäftigung					
		Fälle	1.000 EUR	Fälle	Fälle	Fälle	1.000 EUR	Fälle	1.000 EUR	EUR
6.1.1 Arbeitnehmer und Pensionisten (Männer) mit ganzjährigen Bezügen										
1	bis 18 Jahre	50.008	487.540	32.923	2.321	35.922	56.254	3.816	3.396	8.829
2	19 bis 25 Jahre	181.846	4.946.453	143.973	31.389	171.023	827.646	18.996	27.805	21.401
3	26 bis 30 Jahre	204.879	7.517.429	171.254	29.954	198.934	1.287.049	22.072	38.368	25.942
4	31 bis 40 Jahre	433.879	19.698.917	380.608	45.314	424.987	3.246.082	48.030	111.256	28.979
5	41 bis 50 Jahre	445.426	23.932.591	391.428	38.949	436.040	3.613.732	49.851	166.996	31.339
6	51 bis 55 Jahre	254.801	14.129.298	214.996	20.533	248.952	2.052.462	27.512	126.832	31.687
7	56 bis 60 Jahre	230.394	12.326.809	166.261	20.991	223.981	1.707.184	25.659	260.695	30.284
8	61 bis 65 Jahre	216.159	9.293.657	56.248	9.839	207.114	806.816	26.734	670.886	25.391
9	66 bis 70 Jahre	233.127	6.865.025	2.022	862	202.250	368.792	5.614	35.173	22.379
10	71 Jahre und älter	538.056	15.548.891	93	131	461.714	855.516	3.272	7.941	22.589
11	Insgesamt	2.788.575	114.746.608	1.559.806	200.283	2.610.917	14.821.534	231.556	1.449.349	26.278
12	Median	35.385				5.494		1.514		

Zeile	Altersgruppen	Bruttobezüge insgesamt		darunter		Einbehaltene Sozialversicherungsbeiträge insgesamt		Mit festen Sätzen versteuerte Bez.gem.§ 67 Abs.3 bis 8 vor Abzug der SV.-Beiträge		Jahresnetto-bezug: Median
				Vollzeibeschäftigung	Teilzeibeschäftigung					
		Fälle	1.000 EUR	Fälle	Fälle	Fälle	1.000 EUR	Fälle	1.000 EUR	EUR
6.1.2 Arbeitnehmerinnen und Pensionistinnen mit ganzjährigen Bezügen										
1	bis 18 Jahre	31.802	246.961	16.051	3.325	19.635	25.407	250	139	7.048
2	19 bis 25 Jahre	162.736	3.513.704	97.350	57.766	148.186	570.733	5.486	2.832	17.945
3	26 bis 30 Jahre	175.143	4.860.368	102.001	67.057	167.844	824.020	9.500	6.944	21.184
4	31 bis 40 Jahre	368.311	10.265.905	148.622	206.399	353.346	1.698.216	19.950	28.406	19.108
5	41 bis 50 Jahre	445.424	14.479.111	186.356	240.159	428.727	2.344.792	21.121	53.924	21.273
6	51 bis 55 Jahre	259.301	8.950.770	117.640	119.247	247.936	1.418.981	11.945	56.616	22.116
7	56 bis 60 Jahre	238.320	7.932.951	81.678	87.675	226.018	1.090.594	25.458	372.187	20.869
8	61 bis 65 Jahre	262.235	5.993.510	15.414	7.797	243.042	411.905	14.501	95.812	16.048
9	66 bis 70 Jahre	236.090	4.554.203	669	1.857	207.088	241.671	3.063	6.241	14.626
10	71 Jahre und älter	684.927	12.760.425	56	141	585.617	670.941	2.358	4.305	14.454
11	Insgesamt	2.864.289	73.557.908	765.837	791.423	2.627.439	9.297.259	113.632	627.406	18.108
12	Median	21.627				2.386		335		

Lohnsteuerstatistik 2018

6. Erhebungsmerkmale nach sozialer Stellung, Geschlecht und Altersgruppen bei ganzjähriger Bezugsdauer

Zeile	Altersgruppen	Bruttobezüge insgesamt		darunter		Einbehaltene Sozialversicherungsbeiträge insgesamt		Mit festen Sätzen versteuerte Bez.gem.§ 67 Abs.3 bis 8 vor Abzug der SV.-Beiträge		Jahresnetto-bezug: Median
				Vollzeibeschäftigung	Teilzeibeschäftigung					
		Fälle	1.000 EUR	Fälle	Fälle	Fälle	1.000 EUR	Fälle	1.000 EUR	EUR
6.2 Arbeitnehmer und Arbeitnehmerinnen mit ganzjährigen Bezügen										
1	bis 18 Jahre	54.818	658.953	48.974	5.646	52.821	81.041	3.910	3.378	9.855
2	19 bis 25 Jahre	332.903	8.411.519	241.323	89.155	316.818	1.397.477	24.348	30.551	19.805
3	26 bis 30 Jahre	374.851	12.358.121	273.255	97.011	365.801	2.110.509	31.469	45.166	24.167
4	31 bis 40 Jahre	789.301	29.866.723	529.230	251.713	772.327	4.940.029	67.680	139.252	25.196
5	41 bis 50 Jahre	860.175	38.039.523	577.784	279.108	842.138	5.940.594	70.098	219.536	26.792
6	51 bis 55 Jahre	473.963	22.471.757	332.636	139.780	462.671	3.440.108	37.847	180.299	28.180
7	56 bis 60 Jahre	357.975	18.061.304	247.939	108.666	347.936	2.682.322	43.210	607.566	29.476
8	61 bis 65 Jahre	90.064	6.259.112	71.662	17.636	87.115	743.283	23.853	719.055	39.520
9	66 bis 70 Jahre	5.471	360.325	2.691	2.719	4.406	25.276	1.086	30.634	23.903
10	71 Jahre und älter	423	12.387	149	272	414	1.522	42	105	14.926
11	Insgesamt	3.339.944	136.499.723	2.325.643	991.706	3.252.447	21.362.160	303.543	1.975.541	25.368
12	Median	34.983				6.212		1.154		

Zeile	Altersgruppen	Bruttobezüge insgesamt		darunter		Einbehaltene Sozialversicherungsbeiträge insgesamt		Mit festen Sätzen versteuerte Bez.gem.§ 67 Abs.3 bis 8 vor Abzug der SV.-Beiträge		Jahresnetto-bezug: Median
				Vollzeibeschäftigung	Teilzeibeschäftigung					
		Fälle	1.000 EUR	Fälle	Fälle	Fälle	1.000 EUR	Fälle	1.000 EUR	EUR
6.2.1 Arbeitnehmer (Männer) mit ganzjährigen Bezügen										
1	bis 18 Jahre	35.322	450.259	32.923	2.321	34.564	55.929	3.731	3.307	10.608
2	19 bis 25 Jahre	176.117	4.925.238	143.973	31.389	169.983	827.251	18.931	27.756	21.729
3	26 bis 30 Jahre	201.999	7.506.383	171.254	29.954	198.364	1.286.721	22.016	38.327	26.067
4	31 bis 40 Jahre	426.985	19.645.641	380.608	45.314	421.820	3.243.815	47.887	111.065	29.172
5	41 bis 50 Jahre	431.256	23.752.545	391.428	38.949	425.700	3.605.287	49.434	166.418	31.855
6	51 bis 55 Jahre	236.044	13.814.331	214.996	20.533	232.636	2.036.137	26.642	125.149	32.949
7	56 bis 60 Jahre	187.814	11.395.090	166.261	20.991	184.870	1.656.998	23.272	253.705	33.581
8	61 bis 65 Jahre	66.746	4.931.029	56.248	9.839	65.298	569.637	18.151	638.974	40.348
9	66 bis 70 Jahre	2.938	286.661	2.022	862	2.675	18.530	787	26.440	44.309
10	71 Jahre und älter	225	8.056	93	131	221	972	23	25	17.737
11	Insgesamt	1.765.446	86.715.233	1.559.806	200.283	1.736.131	13.301.277	210.874	1.391.166	28.998
12	Median	41.138				7.232		1.665		

Zeile	Altersgruppen	Bruttobezüge insgesamt		darunter		Einbehaltene Sozialversicherungsbeiträge insgesamt		Mit festen Sätzen versteuerte Bez.gem.§ 67 Abs.3 bis 8 vor Abzug der SV.-Beiträge		Jahresnetto-bezug: Median
				Vollzeibeschäftigung	Teilzeibeschäftigung					
		Fälle	1.000 EUR	Fälle	Fälle	Fälle	1.000 EUR	Fälle	1.000 EUR	EUR
6.2.2 Arbeitnehmerinnen mit ganzjährigen Bezügen										
1	bis 18 Jahre	19.496	208.695	16.051	3.325	18.257	25.112	179	71	9.089
2	19 bis 25 Jahre	156.786	3.486.281	97.350	57.766	146.835	570.225	5.417	2.795	18.228
3	26 bis 30 Jahre	172.852	4.851.738	102.001	67.057	167.437	823.788	9.453	6.838	21.336
4	31 bis 40 Jahre	362.316	10.221.082	148.622	206.399	350.507	1.696.214	19.793	28.186	19.303
5	41 bis 50 Jahre	428.919	14.286.978	186.356	240.159	416.438	2.335.307	20.664	53.118	21.684
6	51 bis 55 Jahre	237.919	8.657.426	117.640	119.247	230.035	1.403.971	11.205	55.150	23.141
7	56 bis 60 Jahre	170.161	6.666.214	81.678	87.675	163.066	1.025.324	19.938	353.862	24.044
8	61 bis 65 Jahre	23.318	1.328.083	15.414	7.797	21.817	173.646	5.702	80.081	37.840
9	66 bis 70 Jahre	2.533	73.664	669	1.857	1.731	6.746	299	4.194	10.900
10	71 Jahre und älter	198	4.330	56	141	193	550	19	80	11.972
11	Insgesamt	1.574.498	49.784.491	765.837	791.423	1.516.316	8.060.883	92.669	584.376	20.949
12	Median	27.402				4.861		339		

Lohnsteuerstatistik 2018

6. Erhebungsmerkmale nach sozialer Stellung, Geschlecht und Altersgruppen bei ganzjähriger Bezugsdauer

Zeile	Altersgruppen	Bruttobezüge insgesamt		darunter		Einbehaltene Sozialversicherungsbeiträge insgesamt		Mit festen Sätzen versteuerte Bez.gem.§ 67 Abs.3 bis 8 vor Abzug der SV.-Beiträge		Jahresnetto-bezug: Median
				Vollzeibeschäftigung	Teilzeibeschäftigung					
		Fälle	1.000 EUR	Fälle	Fälle	Fälle	1.000 EUR	Fälle	1.000 EUR	EUR
6.3 Lehrlinge mit ganzjährigen Bezügen										
1	bis 18 Jahre	44.736	536.234	44.538	190	44.642	64.843	3.257	2.532	9.907
2	19 bis 25 Jahre	24.198	341.094	24.062	124	24.100	42.016	1.388	1.104	11.674
3	26 bis 30 Jahre	-	-	-	-	-	-	-	-	-
4	31 bis 40 Jahre	-	-	-	-	-	-	-	-	-
5	41 bis 50 Jahre	-	-	-	-	-	-	-	-	-
6	51 bis 55 Jahre	-	-	-	-	-	-	-	-	-
7	56 bis 60 Jahre	-	-	-	-	-	-	-	-	-
8	61 bis 65 Jahre	-	-	-	-	-	-	-	-	-
9	66 bis 70 Jahre	-	-	-	-	-	-	-	-	-
10	71 Jahre und älter	-	-	-	-	-	-	-	-	-
11	Insgesamt	68.934	877.328	68.600	314	68.742	106.859	4.645	3.636	10.625
12	Median	12.076				1.438		737		

Zeile	Altersgruppen	Bruttobezüge insgesamt		darunter		Einbehaltene Sozialversicherungsbeiträge insgesamt		Mit festen Sätzen versteuerte Bez.gem.§ 67 Abs.3 bis 8 vor Abzug der SV.-Beiträge		Jahresnetto-bezug: Median
				Vollzeibeschäftigung	Teilzeibeschäftigung					
		Fälle	1.000 EUR	Fälle	Fälle	Fälle	1.000 EUR	Fälle	1.000 EUR	EUR
6.3.1 Lehrlinge (Männer) mit ganzjährigen Bezügen										
1	bis 18 Jahre	30.760	387.918	30.607	145	30.703	47.490	3.130	2.480	10.584
2	19 bis 25 Jahre	15.948	240.334	15.858	80	15.897	30.309	1.273	1.067	12.578
3	26 bis 30 Jahre	-	-	-	-	-	-	-	-	-
4	31 bis 40 Jahre	-	-	-	-	-	-	-	-	-
5	41 bis 50 Jahre	-	-	-	-	-	-	-	-	-
6	51 bis 55 Jahre	-	-	-	-	-	-	-	-	-
7	56 bis 60 Jahre	-	-	-	-	-	-	-	-	-
8	61 bis 65 Jahre	-	-	-	-	-	-	-	-	-
9	66 bis 70 Jahre	-	-	-	-	-	-	-	-	-
10	71 Jahre und älter	-	-	-	-	-	-	-	-	-
11	Insgesamt	46.708	628.251	46.465	225	46.600	77.800	4.403	3.548	11.153
12	Median	12.700				1.512		757		

Zeile	Altersgruppen	Bruttobezüge insgesamt		darunter		Einbehaltene Sozialversicherungsbeiträge insgesamt		Mit festen Sätzen versteuerte Bez.gem.§ 67 Abs.3 bis 8 vor Abzug der SV.-Beiträge		Jahresnetto-bezug: Median
				Vollzeibeschäftigung	Teilzeibeschäftigung					
		Fälle	1.000 EUR	Fälle	Fälle	Fälle	1.000 EUR	Fälle	1.000 EUR	EUR
6.3.2 Lehrlinge (Frauen) mit ganzjährigen Bezügen										
1	bis 18 Jahre	13.976	148.316	13.931	45	13.939	17.353	127	52	9.197
2	19 bis 25 Jahre	8.250	100.761	8.204	44	8.203	11.707	115	37	10.525
3	26 bis 30 Jahre	-	-	-	-	-	-	-	-	-
4	31 bis 40 Jahre	-	-	-	-	-	-	-	-	-
5	41 bis 50 Jahre	-	-	-	-	-	-	-	-	-
6	51 bis 55 Jahre	-	-	-	-	-	-	-	-	-
7	56 bis 60 Jahre	-	-	-	-	-	-	-	-	-
8	61 bis 65 Jahre	-	-	-	-	-	-	-	-	-
9	66 bis 70 Jahre	-	-	-	-	-	-	-	-	-
10	71 Jahre und älter	-	-	-	-	-	-	-	-	-
11	Insgesamt	22.226	249.077	22.135	89	22.142	29.060	242	89	9.521
12	Median	10.820				1.284		86		

Lohnsteuerstatistik 2018

6. Erhebungsmerkmale nach sozialer Stellung, Geschlecht und Altersgruppen bei ganzjähriger Bezugsdauer

Zeile	Altersgruppen	Bruttobezüge insgesamt		darunter		Einbehaltene Sozialversicherungsbeiträge insgesamt		Mit festen Sätzen versteuerte Bez.gem.§ 67 Abs.3 bis 8 vor Abzug der SV.-Beiträge		Jahresnetto-bezug: Median
				Vollzeibeschäftigung	Teilzeibeschäftigung					
		Fälle	1.000 EUR	Fälle	Fälle	Fälle	1.000 EUR	Fälle	1.000 EUR	
6.4 Arbeiter und Arbeiterinnen mit ganzjährigen Bezügen										
1	bis 18 Jahre	4.868	62.048	2.485	2.373	4.108	8.518	586	795	10.614
2	19 bis 25 Jahre	123.723	3.292.429	95.971	27.518	118.249	563.099	14.601	24.415	20.919
3	26 bis 30 Jahre	121.752	3.636.474	95.414	26.058	117.962	629.366	16.102	31.688	22.852
4	31 bis 40 Jahre	244.511	7.390.973	185.833	58.263	236.736	1.276.794	33.191	76.214	22.914
5	41 bis 50 Jahre	265.383	7.983.024	195.527	69.531	255.829	1.371.177	31.843	87.392	22.502
6	51 bis 55 Jahre	139.234	4.210.310	100.870	38.153	132.962	720.951	14.600	47.311	22.650
7	56 bis 60 Jahre	100.830	3.027.246	69.441	31.127	94.996	503.951	13.847	101.729	22.592
8	61 bis 65 Jahre	21.941	691.278	14.929	6.656	20.160	94.856	5.787	90.254	23.200
9	66 bis 70 Jahre	2.147	37.224	614	1.508	1.474	3.577	410	2.342	9.886
10	71 Jahre und älter	123	1.986	42	81	123	276	17	21	11.970
11	Insgesamt	1.024.512	30.332.993	761.126	261.268	982.599	5.172.567	130.984	462.161	22.412
12	Median		30.005				5.416		2.275	

Zeile	Altersgruppen	Bruttobezüge insgesamt		darunter		Einbehaltene Sozialversicherungsbeiträge insgesamt		Mit festen Sätzen versteuerte Bez.gem.§ 67 Abs.3 bis 8 vor Abzug der SV.-Beiträge		Jahresnetto-bezug: Median
				Vollzeibeschäftigung	Teilzeibeschäftigung					
		Fälle	1.000 EUR	Fälle	Fälle	Fälle	1.000 EUR	Fälle	1.000 EUR	
6.4.1 Arbeiter (Männer) mit ganzjährigen Bezügen										
1	bis 18 Jahre	3.004	44.328	1.809	1.191	2.711	6.376	564	788	11.354
2	19 bis 25 Jahre	91.956	2.690.335	78.309	13.502	89.569	466.832	13.573	23.750	22.551
3	26 bis 30 Jahre	92.979	3.085.405	81.598	11.247	91.271	539.927	14.780	30.522	24.480
4	31 bis 40 Jahre	180.468	6.227.517	161.490	18.772	177.885	1.092.394	30.436	72.913	25.038
5	41 bis 50 Jahre	171.915	6.087.902	154.635	17.092	169.317	1.068.668	28.680	81.466	25.569
6	51 bis 55 Jahre	86.602	3.120.859	77.930	8.549	85.074	547.800	12.950	41.740	25.987
7	56 bis 60 Jahre	63.560	2.275.072	55.286	8.090	62.188	392.656	10.029	65.341	25.719
8	61 bis 65 Jahre	17.855	623.145	13.759	3.751	17.147	87.200	5.122	86.445	24.704
9	66 bis 70 Jahre	931	22.612	426	480	778	2.323	285	1.750	15.685
10	71 Jahre und älter	56	966	21	35	56	135	9	11	12.565
11	Insgesamt	709.326	24.178.141	625.263	82.709	695.996	4.204.313	116.428	404.726	24.861
12	Median		34.206				6.119		2.380	

Zeile	Altersgruppen	Bruttobezüge insgesamt		darunter		Einbehaltene Sozialversicherungsbeiträge insgesamt		Mit festen Sätzen versteuerte Bez.gem.§ 67 Abs.3 bis 8 vor Abzug der SV.-Beiträge		Jahresnetto-bezug: Median
				Vollzeibeschäftigung	Teilzeibeschäftigung					
		Fälle	1.000 EUR	Fälle	Fälle	Fälle	1.000 EUR	Fälle	1.000 EUR	
6.4.2 Arbeiterinnen mit ganzjährigen Bezügen										
1	bis 18 Jahre	1.864	17.721	676	1.182	1.397	2.142	22	7	7.012
2	19 bis 25 Jahre	31.767	602.094	17.662	14.016	28.680	96.267	1.028	665	16.278
3	26 bis 30 Jahre	28.773	551.069	13.816	14.811	26.691	89.439	1.322	1.166	15.910
4	31 bis 40 Jahre	64.043	1.163.457	24.343	39.491	58.851	184.400	2.755	3.301	14.723
5	41 bis 50 Jahre	93.468	1.895.122	40.892	52.439	86.512	302.509	3.163	5.927	16.531
6	51 bis 55 Jahre	52.632	1.089.451	22.940	29.604	47.888	173.151	1.650	5.571	16.833
7	56 bis 60 Jahre	37.270	752.173	14.155	23.037	32.808	111.295	3.818	36.388	16.247
8	61 bis 65 Jahre	4.086	68.134	1.170	2.905	3.013	7.656	665	3.809	12.108
9	66 bis 70 Jahre	1.216	14.612	188	1.028	696	1.254	125	592	6.406
10	71 Jahre und älter	67	1.020	21	46	67	141	8	11	11.330
11	Insgesamt	315.186	6.154.852	135.863	178.559	286.603	968.254	14.556	57.435	16.013
12	Median		19.338				3.149		831	

Lohnsteuerstatistik 2018

6. Erhebungsmerkmale nach sozialer Stellung, Geschlecht und Altersgruppen bei ganzjähriger Bezugsdauer

Zeile	Altersgruppen	Bruttobezüge insgesamt		darunter		Einbehaltene Sozialversicherungsbeiträge insgesamt		Mit festen Sätzen versteuerte Bez.gem.§ 67 Abs.3 bis 8 vor Abzug der SV.-Beiträge		Jahresnetto-bezug: Median
				Vollzeibeschäftigung	Teilzeibeschäftigung					
		Fälle	1.000 EUR	Fälle	Fälle	Fälle	1.000 EUR	Fälle	1.000 EUR	
6.5 Angestellte mit ganzjährigen Bezügen										
1	bis 18 Jahre	4.901	56.613	1.918	2.978	3.837	7.086	59	50	7.754
2	19 bis 25 Jahre	158.832	3.976.939	101.303	57.205	148.962	659.936	4.840	3.729	19.574
3	26 bis 30 Jahre	207.942	7.140.252	143.905	63.590	202.979	1.215.622	8.441	10.935	24.515
4	31 bis 40 Jahre	447.521	18.909.880	284.141	162.505	439.180	3.066.555	18.818	55.437	27.142
5	41 bis 50 Jahre	452.236	23.623.084	285.887	165.691	444.856	3.534.171	18.507	122.891	30.011
6	51 bis 55 Jahre	233.674	13.063.281	154.721	78.601	229.369	1.907.882	10.479	121.198	31.359
7	56 bis 60 Jahre	166.192	9.753.247	106.916	58.976	162.498	1.372.779	15.632	414.098	32.376
8	61 bis 65 Jahre	38.106	3.337.637	30.010	7.896	37.053	331.509	9.729	550.500	46.486
9	66 bis 70 Jahre	2.857	273.045	1.708	1.126	2.487	16.868	557	25.904	41.313
10	71 Jahre und älter	247	6.989	72	175	247	980	25	83	16.478
11	Insgesamt	1.712.508	80.140.966	1.110.581	598.743	1.671.468	12.113.389	87.087	1.304.826	27.276
12	Median	38.415				6.874		1.154		

Zeile	Altersgruppen	Bruttobezüge insgesamt		darunter		Einbehaltene Sozialversicherungsbeiträge insgesamt		Mit festen Sätzen versteuerte Bez.gem.§ 67 Abs.3 bis 8 vor Abzug der SV.-Beiträge		Jahresnetto-bezug: Median
				Vollzeibeschäftigung	Teilzeibeschäftigung					
		Fälle	1.000 EUR	Fälle	Fälle	Fälle	1.000 EUR	Fälle	1.000 EUR	
6.5.1 Angestellte (Männer) mit ganzjährigen Bezügen										
1	bis 18 Jahre	1.476	16.776	502	974	1.072	1.879	34	37	6.782
2	19 bis 25 Jahre	59.741	1.721.201	42.418	17.213	56.171	287.230	2.067	2.008	21.845
3	26 bis 30 Jahre	93.761	3.817.220	76.008	17.594	91.931	649.351	4.122	6.390	27.916
4	31 bis 40 Jahre	211.345	11.792.669	187.208	23.806	209.131	1.886.316	9.853	34.340	34.345
5	41 bis 50 Jahre	204.840	14.717.763	186.366	18.203	202.676	2.079.652	11.012	80.558	40.358
6	51 bis 55 Jahre	105.806	8.096.535	95.823	9.821	104.454	1.097.654	6.895	79.088	41.601
7	56 bis 60 Jahre	81.678	6.353.860	70.958	10.570	80.480	850.507	6.832	172.384	41.727
8	61 bis 65 Jahre	31.622	2.961.967	26.393	5.063	30.979	294.165	8.245	501.782	49.193
9	66 bis 70 Jahre	1.675	224.219	1.303	352	1.568	12.389	416	23.212	68.324
10	71 Jahre und älter	135	4.284	45	90	135	621	14	14	20.684
11	Insgesamt	792.079	49.706.494	687.024	103.686	778.597	7.159.762	49.490	899.814	35.331
12	Median	53.126				9.426		1.077		

Zeile	Altersgruppen	Bruttobezüge insgesamt		darunter		Einbehaltene Sozialversicherungsbeiträge insgesamt		Mit festen Sätzen versteuerte Bez.gem.§ 67 Abs.3 bis 8 vor Abzug der SV.-Beiträge		Jahresnetto-bezug: Median
				Vollzeibeschäftigung	Teilzeibeschäftigung					
		Fälle	1.000 EUR	Fälle	Fälle	Fälle	1.000 EUR	Fälle	1.000 EUR	
6.5.2 Angestellte (Frauen) mit ganzjährigen Bezügen										
1	bis 18 Jahre	3.425	39.837	1.416	2.004	2.765	5.207	25	12	8.251
2	19 bis 25 Jahre	99.091	2.255.738	58.885	39.992	92.791	372.706	2.773	1.721	18.717
3	26 bis 30 Jahre	114.181	3.323.032	67.897	45.996	111.048	566.272	4.319	4.546	21.872
4	31 bis 40 Jahre	236.176	7.117.211	96.933	138.699	230.049	1.180.240	8.965	21.097	20.358
5	41 bis 50 Jahre	247.396	8.905.321	99.521	147.488	242.180	1.454.520	7.495	42.333	22.960
6	51 bis 55 Jahre	127.868	4.966.746	58.898	68.780	124.915	810.228	3.584	42.110	24.415
7	56 bis 60 Jahre	84.514	3.399.387	35.958	48.406	82.018	522.272	8.800	241.714	24.595
8	61 bis 65 Jahre	6.484	375.670	3.617	2.833	6.074	37.344	1.484	48.718	33.627
9	66 bis 70 Jahre	1.182	48.825	405	774	919	4.480	141	2.692	19.489
10	71 Jahre und älter	112	2.704	27	85	112	359	11	69	12.250
11	Insgesamt	920.429	30.434.472	423.557	495.057	892.871	4.953.627	37.597	405.012	21.764
12	Median	28.950				5.178		1.205		

Lohnsteuerstatistik 2018

6. Erhebungsmerkmale nach sozialer Stellung, Geschlecht und Altersgruppen bei ganzjähriger Bezugsdauer

Zeile	Altersgruppen	Bruttobezüge insgesamt		darunter		Einbehaltene Sozialversicherungsbeiträge insgesamt		Mit festen Sätzen versteuerte Bez.gem.§ 67 Abs.3 bis 8 vor Abzug der SV.-Beiträge		Jahresnetto-bezug: Median
				Vollzeibeschäftigung	Teilzeibeschäftigung					
		Fälle	1.000 EUR	Fälle	Fälle	Fälle	1.000 EUR	Fälle	1.000 EUR	EUR
6.6 Beamte und Beamtinnen mit ganzjährigen Bezügen										
1	bis 18 Jahre	G	G	G	G	G	G	G	G	G
2	19 bis 25 Jahre	3.668	138.574	3.634	34	3.668	19.150	1.383	598	28.195
3	26 bis 30 Jahre	5.912	260.216	5.796	114	5.912	34.818	1.812	785	33.071
4	31 bis 40 Jahre	12.941	615.138	11.382	1.558	12.941	83.540	3.762	1.220	34.470
5	41 bis 50 Jahre	39.357	2.172.169	33.020	6.337	39.357	307.435	7.141	1.872	37.276
6	51 bis 55 Jahre	41.831	2.607.307	37.935	3.894	41.831	377.668	6.472	3.028	40.022
7	56 bis 60 Jahre	47.340	3.225.929	42.999	4.337	47.340	480.574	7.214	9.746	42.109
8	61 bis 65 Jahre	22.515	1.710.375	20.554	1.959	22.515	253.862	5.917	16.333	45.602
9	66 bis 70 Jahre	173	21.306	147	25	173	2.400	56	62	77.902
10	71 Jahre und älter	G	G	G	G	G	G	G	G	G
11	Insgesamt	173.739	10.751.060	155.468	18.259	173.739	1.559.455	33.757	33.643	39.229
12	Median	57.589				8.525		83		

Zeile	Altersgruppen	Bruttobezüge insgesamt		darunter		Einbehaltene Sozialversicherungsbeiträge insgesamt		Mit festen Sätzen versteuerte Bez.gem.§ 67 Abs.3 bis 8 vor Abzug der SV.-Beiträge		Jahresnetto-bezug: Median
				Vollzeibeschäftigung	Teilzeibeschäftigung					
		Fälle	1.000 EUR	Fälle	Fälle	Fälle	1.000 EUR	Fälle	1.000 EUR	EUR
6.6.1 Beamte (Männer) mit ganzjährigen Bezügen										
1	bis 18 Jahre	G	G	G	G	G	G	G	G	G
2	19 bis 25 Jahre	2.956	110.804	2.927	29	2.956	15.317	1.249	526	27.791
3	26 bis 30 Jahre	4.541	202.340	4.514	26	4.541	26.994	1.533	678	33.278
4	31 bis 40 Jahre	9.198	459.983	9.030	168	9.198	61.817	3.110	981	35.295
5	41 bis 50 Jahre	22.637	1.334.654	22.189	448	22.637	184.940	5.114	1.187	39.132
6	51 bis 55 Jahre	24.475	1.594.487	24.154	321	24.475	225.770	4.453	1.762	41.384
7	56 bis 60 Jahre	26.859	1.908.217	26.286	571	26.859	276.020	4.612	6.534	43.540
8	61 bis 65 Jahre	11.949	977.593	11.623	324	11.949	141.634	3.143	8.189	49.363
9	66 bis 70 Jahre	139	17.846	124	14	139	2.037	50	57	79.464
10	71 Jahre und älter	G	G	G	G	G	G	G	G	G
11	Insgesamt	102.756	6.605.971	100.848	1.902	102.756	934.535	23.264	19.912	40.237
12	Median	58.546				8.369		91		

Zeile	Altersgruppen	Bruttobezüge insgesamt		darunter		Einbehaltene Sozialversicherungsbeiträge insgesamt		Mit festen Sätzen versteuerte Bez.gem.§ 67 Abs.3 bis 8 vor Abzug der SV.-Beiträge		Jahresnetto-bezug: Median
				Vollzeibeschäftigung	Teilzeibeschäftigung					
		Fälle	1.000 EUR	Fälle	Fälle	Fälle	1.000 EUR	Fälle	1.000 EUR	EUR
6.6.2 Beamtinnen mit ganzjährigen Bezügen										
1	bis 18 Jahre	G	G	G	G	G	G	G	G	G
2	19 bis 25 Jahre	712	27.770	707	5	712	3.834	134	72	30.268
3	26 bis 30 Jahre	1.371	57.875	1.282	88	1.371	7.824	279	107	32.336
4	31 bis 40 Jahre	3.743	155.154	2.352	1.390	3.743	21.723	652	239	30.383
5	41 bis 50 Jahre	16.720	837.515	10.831	5.889	16.720	122.495	2.027	685	34.476
6	51 bis 55 Jahre	17.356	1.012.820	13.781	3.573	17.356	151.898	2.019	1.265	38.467
7	56 bis 60 Jahre	20.481	1.317.712	16.713	3.766	20.481	204.555	2.602	3.212	40.879
8	61 bis 65 Jahre	10.566	732.782	8.931	1.635	10.566	112.228	2.774	8.144	42.878
9	66 bis 70 Jahre	34	3.460	23	11	34	364	6	5	62.476
10	71 Jahre und älter	G	G	G	G	G	G	G	G	G
11	Insgesamt	70.983	4.145.089	54.620	16.357	70.983	624.920	10.493	13.731	37.875
12	Median	56.187				8.749		68		

Lohnsteuerstatistik 2018

6. Erhebungsmerkmale nach sozialer Stellung, Geschlecht und Altersgruppen bei ganzjähriger Bezugsdauer

Zeile	Altersgruppen	Bruttobezüge insgesamt		darunter		Einbehaltene Sozialversicherungsbeiträge insgesamt		Mit festen Sätzen versteuerte Bez.gem.§ 67 Abs.3 bis 8 vor Abzug der SV.-Beiträge		Jahresnetto-bezug: Median
				Vollzeibeschäftigung	Teilzeibeschäftigung					
		Fälle	1.000 EUR	Fälle	Fälle	Fälle	1.000 EUR	Fälle	1.000 EUR	EUR
6.7 Vertragsbedienstete mit ganzjährigen Bezügen										
1	bis 18 Jahre	G	G	G	G	G	G	G	G	G
2	19 bis 25 Jahre	21.523	649.074	16.161	3.562	21.410	111.414	2.077	672	23.109
3	26 bis 30 Jahre	38.356	1.293.745	27.703	6.901	38.203	226.573	5.042	1.730	25.646
4	31 bis 40 Jahre	82.510	2.902.129	47.285	28.556	82.106	507.010	11.757	6.241	25.004
5	41 bis 50 Jahre	100.617	4.189.403	62.437	36.067	100.435	719.546	12.518	7.249	27.307
6	51 bis 55 Jahre	57.434	2.531.179	38.361	18.166	57.309	426.456	6.247	8.440	28.030
7	56 bis 60 Jahre	41.989	1.991.711	27.799	13.460	41.910	317.694	6.447	81.521	28.981
8	61 bis 65 Jahre	6.752	478.187	5.709	942	6.733	58.652	2.335	61.438	41.503
9	66 bis 70 Jahre	147	15.948	97	40	134	1.395	63	2.327	65.916
10	71 Jahre und älter	G	G	G	G	G	G	G	G	G
11	Insgesamt	349.557	14.055.320	225.584	107.717	348.468	2.369.340	46.494	169.619	26.479
12	Median	36.523				6.325		82		

Zeile	Altersgruppen	Bruttobezüge insgesamt		darunter		Einbehaltene Sozialversicherungsbeiträge insgesamt		Mit festen Sätzen versteuerte Bez.gem.§ 67 Abs.3 bis 8 vor Abzug der SV.-Beiträge		Jahresnetto-bezug: Median
				Vollzeibeschäftigung	Teilzeibeschäftigung					
		Fälle	1.000 EUR	Fälle	Fälle	Fälle	1.000 EUR	Fälle	1.000 EUR	EUR
6.7.1 Vertragsbedienstete (Männer) mit ganzjährigen Bezügen										
1	bis 18 Jahre	G	G	G	G	G	G	G	G	G
2	19 bis 25 Jahre	5.293	159.279	4.419	433	5.254	27.153	745	386	22.625
3	26 bis 30 Jahre	10.376	389.603	8.941	953	10.351	68.742	1.557	721	26.293
4	31 bis 40 Jahre	25.106	1.139.452	22.528	2.098	25.069	200.179	4.425	2.780	29.254
5	41 bis 50 Jahre	30.091	1.563.055	27.582	2.147	30.037	266.477	4.579	3.121	31.751
6	51 bis 55 Jahre	17.821	958.944	16.537	1.094	17.793	159.821	2.316	2.393	31.521
7	56 bis 60 Jahre	14.492	810.665	13.112	1.200	14.467	132.169	1.764	9.338	31.320
8	61 bis 65 Jahre	4.706	333.780	4.089	549	4.696	42.975	1.572	42.133	39.818
9	66 bis 70 Jahre	70	9.967	56	8	68	812	36	1.421	85.214
10	71 Jahre und älter	G	G	G	G	G	G	G	G	G
11	Insgesamt	108.031	5.366.025	97.270	8.486	107.811	898.519	16.997	62.294	29.918
12	Median	42.206				7.310		95		

Zeile	Altersgruppen	Bruttobezüge insgesamt		darunter		Einbehaltene Sozialversicherungsbeiträge insgesamt		Mit festen Sätzen versteuerte Bez.gem.§ 67 Abs.3 bis 8 vor Abzug der SV.-Beiträge		Jahresnetto-bezug: Median
				Vollzeibeschäftigung	Teilzeibeschäftigung					
		Fälle	1.000 EUR	Fälle	Fälle	Fälle	1.000 EUR	Fälle	1.000 EUR	EUR
6.7.2 Vertragsbedienstete (Frauen) mit ganzjährigen Bezügen										
1	bis 18 Jahre	G	G	G	G	G	G	G	G	G
2	19 bis 25 Jahre	16.230	489.795	11.742	3.129	16.156	84.260	1.332	286	23.314
3	26 bis 30 Jahre	27.980	904.142	18.762	5.948	27.852	157.831	3.485	1.008	25.416
4	31 bis 40 Jahre	57.404	1.762.676	24.757	26.458	57.037	306.831	7.332	3.460	22.070
5	41 bis 50 Jahre	70.526	2.626.348	34.855	33.920	70.398	453.069	7.939	4.129	25.191
6	51 bis 55 Jahre	39.613	1.572.236	21.824	17.072	39.516	266.635	3.931	6.047	25.948
7	56 bis 60 Jahre	27.497	1.181.045	14.687	12.260	27.443	185.525	4.683	72.184	27.017
8	61 bis 65 Jahre	2.046	144.407	1.620	393	2.037	15.678	763	19.305	44.424
9	66 bis 70 Jahre	77	5.980	41	32	66	584	27	906	37.180
10	71 Jahre und älter	G	G	G	G	G	G	G	G	G
11	Insgesamt	241.526	8.689.295	128.314	99.231	240.657	1.470.821	29.497	107.325	24.727
12	Median	33.541				5.797		74		

Lohnsteuerstatistik 2018

6. Erhebungsmerkmale nach sozialer Stellung, Geschlecht und Altersgruppen bei ganzjähriger Bezugsdauer

Zeile	Altersgruppen	Bruttobezüge insgesamt		darunter		Einbehaltene Sozialversicherungsbeiträge insgesamt		Mit festen Sätzen versteuerte Bez.gem.§ 67 Abs.3 bis 8 vor Abzug der SV.-Beiträge		Jahresnetto-bezug: Median
				Vollzeibeschäftigung	Teilzeibeschäftigung					
		Fälle	1.000 EUR	Fälle	Fälle	Fälle	1.000 EUR	Fälle	1.000 EUR	
6.8 Personen mit sonstigen Aktivbezügen mit ganzjährigen Bezügen										
1	bis 18 Jahre	85	197	2	82	7	8	-	-	1.570
2	19 bis 25 Jahre	959	13.408	192	712	429	1.862	59	32	3.350
3	26 bis 30 Jahre	889	27.435	437	348	745	4.129	72	28	23.744
4	31 bis 40 Jahre	1.818	48.603	589	831	1.364	6.129	152	140	9.803
5	41 bis 50 Jahre	2.582	71.843	913	1.482	1.661	8.264	89	131	8.657
6	51 bis 55 Jahre	1.790	59.679	749	966	1.200	7.150	49	323	11.834
7	56 bis 60 Jahre	1.624	63.171	784	766	1.192	7.324	70	472	15.754
8	61 bis 65 Jahre	750	41.635	460	183	654	4.402	85	530	32.074
9	66 bis 70 Jahre	147	12.804	125	20	138	1.035	-	-	64.981
10	71 Jahre und älter	50	3.282	33	15	41	246	-	-	33.258
11	Insgesamt	10.694	342.057	4.284	5.405	7.431	40.549	576	1.656	11.808
12	Median		13.507				4.631		259	

Zeile	Altersgruppen	Bruttobezüge insgesamt		darunter		Einbehaltene Sozialversicherungsbeiträge insgesamt		Mit festen Sätzen versteuerte Bez.gem.§ 67 Abs.3 bis 8 vor Abzug der SV.-Beiträge		Jahresnetto-bezug: Median
				Vollzeibeschäftigung	Teilzeibeschäftigung					
		Fälle	1.000 EUR	Fälle	Fälle	Fälle	1.000 EUR	Fälle	1.000 EUR	
6.8.1 Männer mit sonstigen Aktivbezügen mit ganzjährigen Bezügen										
1	bis 18 Jahre	6	14	-	6	2	0	-	-	2.155
2	19 bis 25 Jahre	223	3.285	42	132	136	410	24	19	7.818
3	26 bis 30 Jahre	342	11.815	193	134	270	1.707	24	16	24.900
4	31 bis 40 Jahre	868	26.019	352	470	537	3.109	63	51	9.024
5	41 bis 50 Jahre	1.773	49.171	656	1.059	1.033	5.550	49	87	7.083
6	51 bis 55 Jahre	1.340	43.506	552	748	840	5.091	28	165	9.024
7	56 bis 60 Jahre	1.225	47.275	619	560	876	5.647	35	108	15.444
8	61 bis 65 Jahre	614	34.544	384	152	527	3.663	69	425	33.187
9	66 bis 70 Jahre	123	12.017	113	8	122	970	-	-	68.378
10	71 Jahre und älter	32	2.704	25	6	28	201	-	-	57.034
11	Insgesamt	6.546	230.351	2.936	3.275	4.371	26.348	292	872	11.731
12	Median		12.446				5.815		326	

Zeile	Altersgruppen	Bruttobezüge insgesamt		darunter		Einbehaltene Sozialversicherungsbeiträge insgesamt		Mit festen Sätzen versteuerte Bez.gem.§ 67 Abs.3 bis 8 vor Abzug der SV.-Beiträge		Jahresnetto-bezug: Median
				Vollzeibeschäftigung	Teilzeibeschäftigung					
		Fälle	1.000 EUR	Fälle	Fälle	Fälle	1.000 EUR	Fälle	1.000 EUR	
6.8.2 Frauen mit sonstigen Aktivbezügen mit ganzjährigen Bezügen										
1	bis 18 Jahre	79	183	2	76	5	7	-	-	1.570
2	19 bis 25 Jahre	736	10.123	150	580	293	1.452	35	12	3.180
3	26 bis 30 Jahre	547	15.620	244	214	475	2.422	48	12	23.666
4	31 bis 40 Jahre	950	22.584	237	361	827	3.019	89	89	10.140
5	41 bis 50 Jahre	809	22.671	257	423	628	2.714	40	44	12.142
6	51 bis 55 Jahre	450	16.173	197	218	360	2.060	21	158	18.448
7	56 bis 60 Jahre	399	15.896	165	206	316	1.677	35	364	16.592
8	61 bis 65 Jahre	136	7.091	76	31	127	740	16	105	29.655
9	66 bis 70 Jahre	24	786	12	12	16	65	-	-	13.736
10	71 Jahre und älter	18	578	8	9	13	45	-	-	13.583
11	Insgesamt	4.148	111.706	1.348	2.130	3.060	14.201	284	784	11.933
12	Median		14.772				3.218		220	

Lohnsteuerstatistik 2018

6. Erhebungsmerkmale nach sozialer Stellung, Geschlecht und Altersgruppen bei ganzjähriger Bezugsdauer

Zeile	Altersgruppen	Bruttobezüge insgesamt		darunter		Einbehaltene Sozialversicherungsbeiträge insgesamt		Mit festen Sätzen versteuerte Bez.gem.§ 67 Abs.3 bis 8 vor Abzug der SV.-Beiträge		Jahresnetto-bezug: Median
				Vollzeibeschäftigung	Teilzeibeschäftigung					
		Fälle	1.000 EUR	Fälle	Fälle	Fälle	1.000 EUR	Fälle	1.000 EUR	
6.9 Pensionisten und Pensionistinnen (ohne Beamte und Beamtinnen i.R.) mit ganzjährigen Bezügen										
1	bis 18 Jahre	26.992	75.547	-	-	2.736	621	156	158	2.520
2	19 bis 25 Jahre	11.005	40.356	-	-	1.768	627	112	83	2.491
3	26 bis 30 Jahre	5.038	17.841	-	-	865	496	96	95	-
4	31 bis 40 Jahre	12.713	95.586	-	-	5.878	4.179	295	397	8.260
5	41 bis 50 Jahre	29.233	341.219	-	-	21.281	16.188	764	1.106	12.083
6	51 bis 55 Jahre	36.326	512.764	-	-	30.489	25.603	1.331	2.466	12.161
7	56 bis 60 Jahre	101.286	1.910.307	-	-	92.672	97.711	7.240	23.205	15.270
8	61 bis 65 Jahre	354.379	7.606.271	-	-	329.147	386.741	15.218	40.502	17.261
9	66 bis 70 Jahre	417.902	8.911.827	-	-	359.116	444.127	6.928	10.162	17.116
10	71 Jahre und älter	1.090.191	22.455.653	-	-	914.631	1.105.894	4.976	10.905	16.671
11	Insgesamt	2.085.065	41.967.371	-	-	1.758.583	2.082.187	37.116	89.078	16.136
12	Median		17.463				1.017		289	

Zeile	Altersgruppen	Bruttobezüge insgesamt		darunter		Einbehaltene Sozialversicherungsbeiträge insgesamt		Mit festen Sätzen versteuerte Bez.gem.§ 67 Abs.3 bis 8 vor Abzug der SV.-Beiträge		Jahresnetto-bezug: Median
				Vollzeibeschäftigung	Teilzeibeschäftigung					
		Fälle	1.000 EUR	Fälle	Fälle	Fälle	1.000 EUR	Fälle	1.000 EUR	
6.9.1 Pensionisten (ohne Beamte i.R.) Männer mit ganzjährigen Bezügen										
1	bis 18 Jahre	14.686	37.281	-	-	1.358	326	85	89	1.415
2	19 bis 25 Jahre	5.436	17.489	-	-	765	274	54	48	742
3	26 bis 30 Jahre	2.810	10.107	-	-	515	298	54	40	-
4	31 bis 40 Jahre	6.800	51.926	-	-	3.103	2.225	139	178	8.280
5	41 bis 50 Jahre	13.392	163.358	-	-	9.612	7.559	352	431	12.083
6	51 bis 55 Jahre	16.553	258.905	-	-	14.154	13.104	693	1.349	13.930
7	56 bis 60 Jahre	37.388	769.874	-	-	33.955	40.738	1.970	5.837	16.903
8	61 bis 65 Jahre	130.746	3.559.649	-	-	123.184	187.802	7.177	27.370	21.703
9	66 bis 70 Jahre	204.461	5.304.704	-	-	173.865	268.004	4.346	8.199	21.153
10	71 Jahre und älter	467.306	12.103.737	-	-	390.989	606.990	2.778	7.006	21.353
11	Insgesamt	899.578	22.277.030	-	-	751.500	1.127.319	17.648	50.547	20.451
12	Median		23.609				1.346		275	

Zeile	Altersgruppen	Bruttobezüge insgesamt		darunter		Einbehaltene Sozialversicherungsbeiträge insgesamt		Mit festen Sätzen versteuerte Bez.gem.§ 67 Abs.3 bis 8 vor Abzug der SV.-Beiträge		Jahresnetto-bezug: Median
				Vollzeibeschäftigung	Teilzeibeschäftigung					
		Fälle	1.000 EUR	Fälle	Fälle	Fälle	1.000 EUR	Fälle	1.000 EUR	
6.9.2 Pensionistinnen (ohne Beamtinnen i.R.) mit ganzjährigen Bezügen										
1	bis 18 Jahre	12.306	38.266	-	-	1.378	295	71	68	3.118
2	19 bis 25 Jahre	5.569	22.868	-	-	1.003	354	58	35	3.337
3	26 bis 30 Jahre	2.228	7.734	-	-	350	198	42	54	-
4	31 bis 40 Jahre	5.913	43.660	-	-	2.775	1.954	156	219	8.224
5	41 bis 50 Jahre	15.841	177.861	-	-	11.669	8.629	412	675	12.083
6	51 bis 55 Jahre	19.773	253.858	-	-	16.335	12.498	638	1.117	12.083
7	56 bis 60 Jahre	63.898	1.140.433	-	-	58.717	56.974	5.270	17.368	14.241
8	61 bis 65 Jahre	223.633	4.046.622	-	-	205.963	198.939	8.041	13.132	14.751
9	66 bis 70 Jahre	213.441	3.607.124	-	-	185.251	176.124	2.582	1.963	13.578
10	71 Jahre und älter	622.885	10.351.916	-	-	523.642	498.904	2.198	3.899	13.461
11	Insgesamt	1.185.487	19.690.341	-	-	1.007.083	954.868	19.468	38.531	13.419
12	Median		14.131				801		304	

Lohnsteuerstatistik 2018

6. Erhebungsmerkmale nach sozialer Stellung, Geschlecht und Altersgruppen bei ganzjähriger Bezugsdauer

Zeile	Altersgruppen	Bruttobezüge insgesamt		darunter		Einbehaltene Sozialversicherungsbeiträge insgesamt		Mit festen Sätzen versteuerte Bez.gem.§ 67 Abs.3 bis 8 vor Abzug der SV.-Beiträge		Jahresnetto-bezug: Median
				Vollzeibeschäftigung	Teilzeibeschäftigung					
		Fälle	1.000 EUR	Fälle	Fälle	Fälle	1.000 EUR	Fälle	1.000 EUR	
6.10 Beamte und Beamtinnen i.R. mit ganzjährigen Bezügen										
1	bis 18 Jahre	-	-	-	-	-	-	-	-	-
2	19 bis 25 Jahre	674	8.282	-	-	623	275	22	3	10.547
3	26 bis 30 Jahre	133	1.835	-	-	112	64	7	52	12.386
4	31 bis 40 Jahre	176	2.513	-	-	128	90	5	13	12.690
5	41 bis 50 Jahre	1.442	30.960	-	-	1.348	1.743	110	279	17.969
6	51 bis 55 Jahre	3.813	95.547	-	-	3.728	5.732	279	682	20.467
7	56 bis 60 Jahre	9.453	288.149	-	-	9.391	17.744	667	2.111	23.416
8	61 bis 65 Jahre	33.951	1.421.784	-	-	33.894	88.698	2.164	7.141	30.888
9	66 bis 70 Jahre	45.844	2.147.075	-	-	45.816	141.059	663	617	33.214
10	71 Jahre und älter	132.369	5.841.276	-	-	132.286	419.042	612	1.236	30.100
11	Insgesamt	227.855	9.837.422	-	-	227.326	674.447	4.529	12.134	30.142
12	Median		39.447				2.699		542	

Zeile	Altersgruppen	Bruttobezüge insgesamt		darunter		Einbehaltene Sozialversicherungsbeiträge insgesamt		Mit festen Sätzen versteuerte Bez.gem.§ 67 Abs.3 bis 8 vor Abzug der SV.-Beiträge		Jahresnetto-bezug: Median
				Vollzeibeschäftigung	Teilzeibeschäftigung					
		Fälle	1.000 EUR	Fälle	Fälle	Fälle	1.000 EUR	Fälle	1.000 EUR	
6.10.1 Beamte i.R. (Männer) mit ganzjährigen Bezügen										
1	bis 18 Jahre	-	-	-	-	-	-	-	-	-
2	19 bis 25 Jahre	293	3.726	-	-	275	121	11	1	11.328
3	26 bis 30 Jahre	70	938	-	-	55	30	2	0	12.481
4	31 bis 40 Jahre	94	1.350	-	-	64	42	4	13	12.714
5	41 bis 50 Jahre	778	16.688	-	-	728	886	65	147	18.385
6	51 bis 55 Jahre	2.204	56.062	-	-	2.162	3.221	177	334	20.832
7	56 bis 60 Jahre	5.192	161.845	-	-	5.156	9.448	417	1.153	23.661
8	61 bis 65 Jahre	18.667	802.979	-	-	18.632	49.377	1.406	4.543	31.127
9	66 bis 70 Jahre	25.728	1.273.660	-	-	25.710	82.258	481	534	34.134
10	71 Jahre und älter	70.525	3.437.098	-	-	70.504	247.554	471	909	32.046
11	Insgesamt	123.551	5.754.346	-	-	123.286	392.938	3.034	7.636	31.478
12	Median		41.718				2.838		397	

Zeile	Altersgruppen	Bruttobezüge insgesamt		darunter		Einbehaltene Sozialversicherungsbeiträge insgesamt		Mit festen Sätzen versteuerte Bez.gem.§ 67 Abs.3 bis 8 vor Abzug der SV.-Beiträge		Jahresnetto-bezug: Median
				Vollzeibeschäftigung	Teilzeibeschäftigung					
		Fälle	1.000 EUR	Fälle	Fälle	Fälle	1.000 EUR	Fälle	1.000 EUR	
6.10.2 Beamtinnen i.R. mit ganzjährigen Bezügen										
1	bis 18 Jahre	-	-	-	-	-	-	-	-	-
2	19 bis 25 Jahre	381	4.556	-	-	348	154	11	2	10.034
3	26 bis 30 Jahre	63	897	-	-	57	34	5	52	12.057
4	31 bis 40 Jahre	82	1.163	-	-	64	48	1	0	12.279
5	41 bis 50 Jahre	664	14.273	-	-	620	857	45	131	17.448
6	51 bis 55 Jahre	1.609	39.485	-	-	1.566	2.511	102	348	20.016
7	56 bis 60 Jahre	4.261	126.304	-	-	4.235	8.296	250	958	23.125
8	61 bis 65 Jahre	15.284	618.805	-	-	15.262	39.320	758	2.598	30.590
9	66 bis 70 Jahre	20.116	873.415	-	-	20.106	58.801	182	84	32.089
10	71 Jahre und älter	61.844	2.404.178	-	-	61.782	171.488	141	326	27.676
11	Insgesamt	104.304	4.083.076	-	-	104.040	281.509	1.495	4.499	28.387
12	Median		36.750				2.548		1.329	

Lohnsteuerstatistik 2018

7. Erhebungsmerkmale für Arbeitnehmer und Arbeitnehmerinnen nach Geschlecht und Altersgruppen bei ganzjähriger Bezugsdauer und Vollzeitbeschäftigung

Zeile	Altersgruppen	Bruttobezüge insgesamt		darunter		Einbehaltene Sozialversicherungsbeiträge insgesamt		Mit festen Sätzen versteuerte Bez.gem.§ 67 Abs.3 bis 8 vor Abzug der SV.-Beiträge		Jahresnetto-bezug: Median
				Vollzeibe-schäftigung	Teilzeibe-schäftigung					
		Fälle	1.000 EUR	Fälle	Fälle	Fälle	1.000 EUR	Fälle	1.000 EUR	EUR
7.1 Arbeitnehmer und Arbeitnehmerinnen mit ganzjährigen Bezügen und Vollzeitbeschäftigung										
1	bis 18 Jahre	48.974	620.022	48.974	-	48.879	77.519	3.675	3.298	10.447
2	19 bis 25 Jahre	241.323	7.191.555	241.323	-	241.161	1.225.770	19.664	27.272	22.077
3	26 bis 30 Jahre	273.255	10.599.641	273.255	-	273.145	1.835.361	24.344	38.913	26.464
4	31 bis 40 Jahre	529.230	24.753.648	529.230	-	528.773	4.117.763	50.629	116.346	29.275
5	41 bis 50 Jahre	577.784	31.393.603	577.784	-	577.161	4.856.468	55.116	195.137	31.588
6	51 bis 55 Jahre	332.636	19.083.579	332.636	-	332.260	2.888.084	30.847	162.467	32.878
7	56 bis 60 Jahre	247.939	15.269.653	247.939	-	247.655	2.222.346	32.473	514.350	34.942
8	61 bis 65 Jahre	71.662	5.745.325	71.662	-	71.492	668.400	20.461	679.640	45.167
9	66 bis 70 Jahre	2.691	318.309	2.691	-	2.651	21.841	707	27.712	62.694
10	71 Jahre und älter	149	8.258	149	-	149	946	10	84	31.953
11	Insgesamt	2.325.643	114.983.594	2.325.643	-	2.323.326	17.914.500	237.926	1.765.220	29.050
12	Median		41.229				7.173		1.506	

Zeile	Altersgruppen	Bruttobezüge insgesamt		darunter		Einbehaltene Sozialversicherungsbeiträge insgesamt		Mit festen Sätzen versteuerte Bez.gem.§ 67 Abs.3 bis 8 vor Abzug der SV.-Beiträge		Jahresnetto-bezug: Median
				Vollzeibe-schäftigung	Teilzeibe-schäftigung					
		Fälle	1.000 EUR	Fälle	Fälle	Fälle	1.000 EUR	Fälle	1.000 EUR	EUR
7.1.1 Arbeitnehmer (Männer) mit ganzjährigen Bezügen und Vollzeitbeschäftigung										
1	bis 18 Jahre	32.923	433.776	32.923	-	32.866	54.428	3.520	3.236	10.921
2	19 bis 25 Jahre	143.973	4.502.084	143.973	-	143.874	768.177	16.308	25.451	23.066
3	26 bis 30 Jahre	171.254	6.917.398	171.254	-	171.170	1.194.458	19.062	35.007	27.234
4	31 bis 40 Jahre	380.608	18.588.206	380.608	-	380.236	3.071.499	42.236	102.661	30.258
5	41 bis 50 Jahre	391.428	22.806.324	391.428	-	390.879	3.450.598	44.565	157.323	33.078
6	51 bis 55 Jahre	214.996	13.309.450	214.996	-	214.660	1.953.360	24.229	118.480	34.259
7	56 bis 60 Jahre	166.261	10.792.852	166.261	-	165.997	1.550.522	21.095	242.747	35.468
8	61 bis 65 Jahre	56.248	4.615.127	56.248	-	56.087	521.571	16.169	608.679	45.340
9	66 bis 70 Jahre	2.022	268.344	2.022	-	1.985	17.045	570	24.352	69.037
10	71 Jahre und älter	93	5.882	93	-	93	660	4	10	37.801
11	Insgesamt	1.559.806	82.239.442	1.559.806	-	1.557.847	12.582.318	187.758	1.317.945	30.309
12	Median		43.346				7.532		1.850	

Zeile	Altersgruppen	Bruttobezüge insgesamt		darunter		Einbehaltene Sozialversicherungsbeiträge insgesamt		Mit festen Sätzen versteuerte Bez.gem.§ 67 Abs.3 bis 8 vor Abzug der SV.-Beiträge		Jahresnetto-bezug: Median
				Vollzeibe-schäftigung	Teilzeibe-schäftigung					
		Fälle	1.000 EUR	Fälle	Fälle	Fälle	1.000 EUR	Fälle	1.000 EUR	EUR
7.1.2 Arbeitnehmerinnen mit ganzjährigen Bezügen und Vollzeitbeschäftigung										
1	bis 18 Jahre	16.051	186.246	16.051	-	16.013	23.091	155	62	9.528
2	19 bis 25 Jahre	97.350	2.689.471	97.350	-	97.287	457.593	3.356	1.822	20.757
3	26 bis 30 Jahre	102.001	3.682.243	102.001	-	101.975	640.903	5.282	3.906	25.373
4	31 bis 40 Jahre	148.622	6.165.443	148.622	-	148.537	1.046.264	8.393	13.686	26.957
5	41 bis 50 Jahre	186.356	8.587.279	186.356	-	186.282	1.405.870	10.551	37.815	28.473
6	51 bis 55 Jahre	117.640	5.774.129	117.640	-	117.600	934.724	6.618	43.987	30.281
7	56 bis 60 Jahre	81.678	4.476.802	81.678	-	81.658	671.825	11.378	271.604	33.848
8	61 bis 65 Jahre	15.414	1.130.198	15.414	-	15.405	146.829	4.292	70.961	44.816
9	66 bis 70 Jahre	669	49.965	669	-	666	4.797	137	3.360	44.932
10	71 Jahre und älter	56	2.376	56	-	56	286	6	74	25.145
11	Insgesamt	765.837	32.744.152	765.837	-	765.479	5.332.182	50.168	447.275	26.548
12	Median		37.021				6.447		293	

Lohnsteuerstatistik 2018

7. Erhebungsmerkmale für Arbeitnehmer und Arbeitnehmerinnen nach Geschlecht und Altersgruppen bei ganzjähriger Bezugsdauer und Vollzeitbeschäftigung

Zeile	Altersgruppen	Bruttobezüge insgesamt		darunter		Einbehaltene Sozialversicherungsbeiträge insgesamt		Mit festen Sätzen versteuerte Bez.gem.§ 67 Abs.3 bis 8 vor Abzug der SV.-Beiträge		Jahresnetto-bezug: Median
				Vollzeibeschäftigung	Teilzeibeschäftigung					
		Fälle	1.000 EUR	Fälle	Fälle	Fälle	1.000 EUR	Fälle	1.000 EUR	EUR
7.2 Lehrlinge mit ganzjährigen Bezügen und Vollzeitbeschäftigung										
1	bis 18 Jahre	44.538	535.216	44.538	-	44.444	64.740	3.146	2.512	9.929
2	19 bis 25 Jahre	24.062	340.065	24.062	-	23.965	41.900	1.360	1.084	11.697
3	26 bis 30 Jahre	-	-	-	-	-	-	-	-	-
4	31 bis 40 Jahre	-	-	-	-	-	-	-	-	-
5	41 bis 50 Jahre	-	-	-	-	-	-	-	-	-
6	51 bis 55 Jahre	-	-	-	-	-	-	-	-	-
7	56 bis 60 Jahre	-	-	-	-	-	-	-	-	-
8	61 bis 65 Jahre	-	-	-	-	-	-	-	-	-
9	66 bis 70 Jahre	-	-	-	-	-	-	-	-	-
10	71 Jahre und älter	-	-	-	-	-	-	-	-	-
11	Insgesamt	68.600	875.281	68.600	-	68.409	106.639	4.506	3.596	10.637
12	Median		12.092				1.439		751	

Zeile	Altersgruppen	Bruttobezüge insgesamt		darunter		Einbehaltene Sozialversicherungsbeiträge insgesamt		Mit festen Sätzen versteuerte Bez.gem.§ 67 Abs.3 bis 8 vor Abzug der SV.-Beiträge		Jahresnetto-bezug: Median
				Vollzeibeschäftigung	Teilzeibeschäftigung					
		Fälle	1.000 EUR	Fälle	Fälle	Fälle	1.000 EUR	Fälle	1.000 EUR	EUR
7.2.1 Lehrlinge (Männer) mit ganzjährigen Bezügen und Vollzeitbeschäftigung										
1	bis 18 Jahre	30.607	387.169	30.607	-	30.550	47.411	3.021	2.461	10.609
2	19 bis 25 Jahre	15.858	239.621	15.858	-	15.808	30.223	1.249	1.048	12.614
3	26 bis 30 Jahre	-	-	-	-	-	-	-	-	-
4	31 bis 40 Jahre	-	-	-	-	-	-	-	-	-
5	41 bis 50 Jahre	-	-	-	-	-	-	-	-	-
6	51 bis 55 Jahre	-	-	-	-	-	-	-	-	-
7	56 bis 60 Jahre	-	-	-	-	-	-	-	-	-
8	61 bis 65 Jahre	-	-	-	-	-	-	-	-	-
9	66 bis 70 Jahre	-	-	-	-	-	-	-	-	-
10	71 Jahre und älter	-	-	-	-	-	-	-	-	-
11	Insgesamt	46.465	626.789	46.465	-	46.358	77.634	4.270	3.509	11.174
12	Median		12.726				1.514		772	

Zeile	Altersgruppen	Bruttobezüge insgesamt		darunter		Einbehaltene Sozialversicherungsbeiträge insgesamt		Mit festen Sätzen versteuerte Bez.gem.§ 67 Abs.3 bis 8 vor Abzug der SV.-Beiträge		Jahresnetto-bezug: Median
				Vollzeibeschäftigung	Teilzeibeschäftigung					
		Fälle	1.000 EUR	Fälle	Fälle	Fälle	1.000 EUR	Fälle	1.000 EUR	EUR
7.2.2 Lehrlinge (Frauen) mit ganzjährigen Bezügen und Vollzeitbeschäftigung										
1	bis 18 Jahre	13.931	148.047	13.931	-	13.894	17.329	125	51	9.203
2	19 bis 25 Jahre	8.204	100.445	8.204	-	8.157	11.676	111	36	10.540
3	26 bis 30 Jahre	-	-	-	-	-	-	-	-	-
4	31 bis 40 Jahre	-	-	-	-	-	-	-	-	-
5	41 bis 50 Jahre	-	-	-	-	-	-	-	-	-
6	51 bis 55 Jahre	-	-	-	-	-	-	-	-	-
7	56 bis 60 Jahre	-	-	-	-	-	-	-	-	-
8	61 bis 65 Jahre	-	-	-	-	-	-	-	-	-
9	66 bis 70 Jahre	-	-	-	-	-	-	-	-	-
10	71 Jahre und älter	-	-	-	-	-	-	-	-	-
11	Insgesamt	22.135	248.492	22.135	-	22.051	29.006	236	87	9.528
12	Median		10.822				1.286		79	

Lohnsteuerstatistik 2018

7. Erhebungsmerkmale für Arbeitnehmer und Arbeitnehmerinnen nach Geschlecht und Altersgruppen bei ganzjähriger Bezugsdauer und Vollzeitbeschäftigung

Zeile	Altersgruppen	Bruttobezüge insgesamt		darunter		Einbehaltene Sozialversicherungsbeiträge insgesamt		Mit festen Sätzen versteuerte Bez.gem.§ 67 Abs.3 bis 8 vor Abzug der SV.-Beiträge		Jahresnetto-bezug: Median
				Vollzeibe-schäftigung	Teilzeibe-schäftigung					
		Fälle	1.000 EUR	Fälle	Fälle	Fälle	1.000 EUR	Fälle	1.000 EUR	EUR
7.3 Arbeiter und Arbeiterinnen mit ganzjährigen Bezügen und Vollzeitbeschäftigung										
1	bis 18 Jahre	2.485	46.571	2.485	-	2.485	7.140	487	745	14.393
2	19 bis 25 Jahre	95.971	2.958.938	95.971	-	95.928	516.964	12.233	22.401	22.664
3	26 bis 30 Jahre	95.414	3.264.311	95.414	-	95.378	574.413	13.393	28.773	24.493
4	31 bis 40 Jahre	185.833	6.528.311	185.833	-	185.774	1.148.686	27.666	69.157	24.946
5	41 bis 50 Jahre	195.527	6.895.093	195.527	-	195.474	1.210.480	26.645	78.967	24.962
6	51 bis 55 Jahre	100.870	3.610.528	100.870	-	100.845	633.275	12.149	41.211	25.295
7	56 bis 60 Jahre	69.441	2.506.811	69.441	-	69.430	428.040	10.344	79.184	25.376
8	61 bis 65 Jahre	14.929	564.374	14.929	-	14.924	79.811	4.276	72.341	25.707
9	66 bis 70 Jahre	614	22.338	614	-	614	2.460	191	1.571	25.661
10	71 Jahre und älter	42	1.086	42	-	42	148	5	14	19.662
11	Insgesamt	761.126	26.398.360	761.126	-	760.894	4.601.417	107.389	394.365	24.628
12	Median		33.776				5.992		2.504	

Zeile	Altersgruppen	Bruttobezüge insgesamt		darunter		Einbehaltene Sozialversicherungsbeiträge insgesamt		Mit festen Sätzen versteuerte Bez.gem.§ 67 Abs.3 bis 8 vor Abzug der SV.-Beiträge		Jahresnetto-bezug: Median
				Vollzeibe-schäftigung	Teilzeibe-schäftigung					
		Fälle	1.000 EUR	Fälle	Fälle	Fälle	1.000 EUR	Fälle	1.000 EUR	EUR
7.3.1 Arbeiter (Männer) mit ganzjährigen Bezügen und Vollzeitbeschäftigung										
1	bis 18 Jahre	1.809	35.610	1.809	-	1.809	5.503	476	740	14.931
2	19 bis 25 Jahre	78.309	2.510.493	78.309	-	78.270	440.807	11.647	21.960	23.381
3	26 bis 30 Jahre	81.598	2.893.612	81.598	-	81.566	510.641	12.831	28.206	25.174
4	31 bis 40 Jahre	161.490	5.886.047	161.490	-	161.435	1.039.148	26.673	67.718	25.673
5	41 bis 50 Jahre	154.635	5.783.965	154.635	-	154.587	1.021.599	25.311	75.892	26.216
6	51 bis 55 Jahre	77.930	2.968.733	77.930	-	77.910	524.621	11.468	38.082	26.645
7	56 bis 60 Jahre	55.286	2.104.045	55.286	-	55.278	364.702	8.870	59.274	26.488
8	61 bis 65 Jahre	13.759	529.499	13.759	-	13.754	75.348	4.026	70.019	25.988
9	66 bis 70 Jahre	426	16.379	426	-	426	1.811	151	1.159	27.636
10	71 Jahre und älter	21	577	21	-	21	80	2	5	23.312
11	Insgesamt	625.263	22.728.958	625.263	-	625.056	3.984.261	101.455	363.054	25.589
12	Median		35.413				6.302		2.545	

Zeile	Altersgruppen	Bruttobezüge insgesamt		darunter		Einbehaltene Sozialversicherungsbeiträge insgesamt		Mit festen Sätzen versteuerte Bez.gem.§ 67 Abs.3 bis 8 vor Abzug der SV.-Beiträge		Jahresnetto-bezug: Median
				Vollzeibe-schäftigung	Teilzeibe-schäftigung					
		Fälle	1.000 EUR	Fälle	Fälle	Fälle	1.000 EUR	Fälle	1.000 EUR	EUR
7.3.2 Arbeiterinnen mit ganzjährigen Bezügen und Vollzeitbeschäftigung										
1	bis 18 Jahre	676	10.961	676	-	676	1.637	11	5	12.746
2	19 bis 25 Jahre	17.662	448.445	17.662	-	17.658	76.157	586	442	18.950
3	26 bis 30 Jahre	13.816	370.699	13.816	-	13.812	63.772	562	567	19.898
4	31 bis 40 Jahre	24.343	642.264	24.343	-	24.339	109.538	993	1.439	19.678
5	41 bis 50 Jahre	40.892	1.111.128	40.892	-	40.887	188.881	1.334	3.075	20.140
6	51 bis 55 Jahre	22.940	641.795	22.940	-	22.935	108.654	681	3.130	20.583
7	56 bis 60 Jahre	14.155	402.767	14.155	-	14.152	63.337	1.474	19.910	20.458
8	61 bis 65 Jahre	1.170	34.875	1.170	-	1.170	4.463	250	2.322	21.122
9	66 bis 70 Jahre	188	5.960	188	-	188	650	40	412	22.325
10	71 Jahre und älter	21	509	21	-	21	68	3	10	18.794
11	Insgesamt	135.863	3.669.401	135.863	-	135.838	617.156	5.934	31.311	19.951
12	Median		25.752				4.399		1.014	

Lohnsteuerstatistik 2018

7. Erhebungsmerkmale für Arbeitnehmer und Arbeitnehmerinnen nach Geschlecht und Altersgruppen bei ganzjähriger Bezugsdauer und Vollzeitbeschäftigung

Zeile	Altersgruppen	Bruttobezüge insgesamt		darunter		Einbehaltene Sozialversicherungsbeiträge insgesamt		Mit festen Sätzen versteuerte Bez.gem.§ 67 Abs.3 bis 8 vor Abzug der SV.-Beiträge		Jahresnetto-bezug: Median
				Vollzeibe-schäftigung	Teilzeibe-schäftigung					
		Fälle	1.000 EUR	Fälle	Fälle	Fälle	1.000 EUR	Fälle	1.000 EUR	EUR
7.4 Angestellte mit ganzjährigen Bezügen und Vollzeitbeschäftigung										
1	bis 18 Jahre	1.918	37.547	1.918	-	1.917	5.532	40	41	15.533
2	19 bis 25 Jahre	101.303	3.200.803	101.303	-	101.282	551.535	2.984	2.623	22.395
3	26 bis 30 Jahre	143.905	5.963.073	143.905	-	143.832	1.029.041	5.362	8.066	27.529
4	31 bis 40 Jahre	284.141	15.460.957	284.141	-	283.744	2.504.430	11.856	41.877	33.162
5	41 bis 50 Jahre	285.887	19.335.100	285.887	-	285.319	2.818.463	13.337	109.274	37.979
6	51 bis 55 Jahre	154.721	10.961.448	154.721	-	154.373	1.555.298	7.985	112.229	38.742
7	56 bis 60 Jahre	106.916	8.088.673	106.916	-	106.645	1.088.315	10.870	364.454	41.162
8	61 bis 65 Jahre	30.010	3.081.106	30.010	-	29.849	293.332	8.662	534.668	55.818
9	66 bis 70 Jahre	1.708	248.800	1.708	-	1.668	14.768	412	24.046	74.313
10	71 Jahre und älter	72	3.918	72	-	72	542	5	70	38.860
11	Insgesamt	1.110.581	66.381.426	1.110.581	-	1.108.701	9.861.256	61.513	1.197.347	33.422
12	Median		49.509				8.674		1.599	

Zeile	Altersgruppen	Bruttobezüge insgesamt		darunter		Einbehaltene Sozialversicherungsbeiträge insgesamt		Mit festen Sätzen versteuerte Bez.gem.§ 67 Abs.3 bis 8 vor Abzug der SV.-Beiträge		Jahresnetto-bezug: Median
				Vollzeibe-schäftigung	Teilzeibe-schäftigung					
		Fälle	1.000 EUR	Fälle	Fälle	Fälle	1.000 EUR	Fälle	1.000 EUR	EUR
7.4.1 Angestellte (Männer) mit ganzjährigen Bezügen und Vollzeitbeschäftigung										
1	bis 18 Jahre	502	10.891	502	-	502	1.498	23	35	15.612
2	19 bis 25 Jahre	42.418	1.494.814	42.418	-	42.409	256.630	1.496	1.566	24.514
3	26 bis 30 Jahre	76.008	3.453.872	76.008	-	75.957	591.604	3.307	5.472	29.676
4	31 bis 40 Jahre	187.208	11.154.115	187.208	-	186.891	1.779.723	8.412	31.364	35.841
5	41 bis 50 Jahre	186.366	14.175.521	186.366	-	185.867	1.987.860	9.929	77.416	42.064
6	51 bis 55 Jahre	95.823	7.802.138	95.823	-	95.510	1.047.143	6.207	76.517	43.490
7	56 bis 60 Jahre	70.958	5.997.597	70.958	-	70.704	784.389	6.082	168.869	44.487
8	61 bis 65 Jahre	26.393	2.780.008	26.393	-	26.240	264.329	7.619	490.684	56.722
9	66 bis 70 Jahre	1.303	213.720	1.303	-	1.266	11.535	340	21.906	81.056
10	71 Jahre und älter	45	2.537	45	-	45	366	2	6	39.003
11	Insgesamt	687.024	47.085.213	687.024	-	685.391	6.725.077	43.417	873.835	37.736
12	Median		57.654				10.054		1.310	

Zeile	Altersgruppen	Bruttobezüge insgesamt		darunter		Einbehaltene Sozialversicherungsbeiträge insgesamt		Mit festen Sätzen versteuerte Bez.gem.§ 67 Abs.3 bis 8 vor Abzug der SV.-Beiträge		Jahresnetto-bezug: Median
				Vollzeibe-schäftigung	Teilzeibe-schäftigung					
		Fälle	1.000 EUR	Fälle	Fälle	Fälle	1.000 EUR	Fälle	1.000 EUR	EUR
7.4.2 Angestellte (Frauen) mit ganzjährigen Bezügen und Vollzeitbeschäftigung										
1	bis 18 Jahre	1.416	26.656	1.416	-	1.415	4.034	17	6	15.514
2	19 bis 25 Jahre	58.885	1.705.989	58.885	-	58.873	294.905	1.488	1.056	21.185
3	26 bis 30 Jahre	67.897	2.509.201	67.897	-	67.875	437.437	2.055	2.593	25.445
4	31 bis 40 Jahre	96.933	4.306.843	96.933	-	96.853	724.708	3.444	10.513	28.226
5	41 bis 50 Jahre	99.521	5.159.579	99.521	-	99.452	830.603	3.408	31.858	30.833
6	51 bis 55 Jahre	58.898	3.159.310	58.898	-	58.863	508.154	1.778	35.712	31.856
7	56 bis 60 Jahre	35.958	2.091.077	35.958	-	35.941	303.926	4.788	195.585	33.529
8	61 bis 65 Jahre	3.617	301.098	3.617	-	3.609	29.004	1.043	43.984	50.858
9	66 bis 70 Jahre	405	35.080	405	-	402	3.233	72	2.141	55.332
10	71 Jahre und älter	27	1.381	27	-	27	176	3	64	38.031
11	Insgesamt	423.557	19.296.213	423.557	-	423.310	3.136.179	18.096	323.512	27.546
12	Median		38.996				6.873		2.180	

Lohnsteuerstatistik 2018

7. Erhebungsmerkmale für Arbeitnehmer und Arbeitnehmerinnen nach Geschlecht und Altersgruppen bei ganzjähriger Bezugsdauer und Vollzeitbeschäftigung

Zeile	Altersgruppen	Bruttobezüge insgesamt		darunter		Einbehaltene Sozialversicherungsbeiträge insgesamt		Mit festen Sätzen versteuerte Bez.gem.§ 67 Abs.3 bis 8 vor Abzug der SV.-Beiträge		Jahresnetto-bezug: Median
				Vollzeibe-schäftigung	Teilzeibe-schäftigung					
		Fälle	1.000 EUR	Fälle	Fälle	Fälle	1.000 EUR	Fälle	1.000 EUR	EUR
7.5 Beamte und Beamtinnen mit ganzjährigen Bezügen und Vollzeitbeschäftigung										
1	bis 18 Jahre	G	G	G	G	G	G	G	G	G
2	19 bis 25 Jahre	3.634	137.970	3.634	-	3.634	19.067	1.375	590	28.259
3	26 bis 30 Jahre	5.796	257.434	5.796	-	5.796	34.436	1.793	776	33.157
4	31 bis 40 Jahre	11.382	569.860	11.382	-	11.382	77.115	3.530	1.134	35.172
5	41 bis 50 Jahre	33.020	1.938.280	33.020	-	33.020	272.512	6.388	1.761	38.634
6	51 bis 55 Jahre	37.935	2.442.828	37.935	-	37.935	351.445	6.048	2.964	40.852
7	56 bis 60 Jahre	42.999	3.025.680	42.999	-	42.999	445.162	6.809	9.588	43.039
8	61 bis 65 Jahre	20.554	1.618.953	20.554	-	20.554	237.601	5.425	14.694	47.305
9	66 bis 70 Jahre	147	19.997	147	-	147	2.312	55	62	80.565
10	71 Jahre und älter	G	G	G	G	G	G	G	G	G
11	Insgesamt	155.468	10.011.033	155.468	-	155.468	1.439.655	31.423	31.567	40.481
12	Median	59.925				8.771		87		

Zeile	Altersgruppen	Bruttobezüge insgesamt		darunter		Einbehaltene Sozialversicherungsbeiträge insgesamt		Mit festen Sätzen versteuerte Bez.gem.§ 67 Abs.3 bis 8 vor Abzug der SV.-Beiträge		Jahresnetto-bezug: Median
				Vollzeibe-schäftigung	Teilzeibe-schäftigung					
		Fälle	1.000 EUR	Fälle	Fälle	Fälle	1.000 EUR	Fälle	1.000 EUR	EUR
7.5.1 Beamte (Männer) mit ganzjährigen Bezügen und Vollzeitbeschäftigung										
1	bis 18 Jahre	G	G	G	G	G	G	G	G	G
2	19 bis 25 Jahre	2.927	110.344	2.927	-	2.927	15.253	1.242	517	27.868
3	26 bis 30 Jahre	4.514	201.557	4.514	-	4.514	26.886	1.528	671	33.301
4	31 bis 40 Jahre	9.030	454.021	9.030	-	9.030	60.995	3.049	963	35.386
5	41 bis 50 Jahre	22.189	1.316.471	22.189	-	22.189	182.319	5.050	1.180	39.273
6	51 bis 55 Jahre	24.154	1.580.399	24.154	-	24.154	223.573	4.417	1.757	41.524
7	56 bis 60 Jahre	26.286	1.881.096	26.286	-	26.286	271.412	4.544	6.506	43.796
8	61 bis 65 Jahre	11.623	961.731	11.623	-	11.623	139.021	3.054	7.862	49.842
9	66 bis 70 Jahre	124	17.059	124	-	124	1.981	49	57	80.854
10	71 Jahre und älter	G	G	G	G	G	G	G	G	G
11	Insgesamt	100.848	6.522.708	100.848	-	100.848	921.444	22.933	19.513	40.463
12	Median	58.971				8.395		91		

Zeile	Altersgruppen	Bruttobezüge insgesamt		darunter		Einbehaltene Sozialversicherungsbeiträge insgesamt		Mit festen Sätzen versteuerte Bez.gem.§ 67 Abs.3 bis 8 vor Abzug der SV.-Beiträge		Jahresnetto-bezug: Median
				Vollzeibe-schäftigung	Teilzeibe-schäftigung					
		Fälle	1.000 EUR	Fälle	Fälle	Fälle	1.000 EUR	Fälle	1.000 EUR	EUR
7.5.2 Beamtinnen mit ganzjährigen Bezügen und Vollzeitbeschäftigung										
1	bis 18 Jahre	-	-	-	-	-	-	-	-	-
2	19 bis 25 Jahre	707	27.627	707	-	707	3.814	133	72	30.339
3	26 bis 30 Jahre	1.282	55.877	1.282	-	1.282	7.550	265	104	32.705
4	31 bis 40 Jahre	2.352	115.839	2.352	-	2.352	16.120	481	171	34.091
5	41 bis 50 Jahre	10.831	621.809	10.831	-	10.831	90.193	1.338	580	37.611
6	51 bis 55 Jahre	13.781	862.429	13.781	-	13.781	127.872	1.631	1.207	40.087
7	56 bis 60 Jahre	16.713	1.144.584	16.713	-	16.713	173.750	2.265	3.082	42.340
8	61 bis 65 Jahre	8.931	657.222	8.931	-	8.931	98.581	2.371	6.832	44.895
9	66 bis 70 Jahre	23	2.938	23	-	23	331	6	5	75.764
10	71 Jahre und älter	-	-	-	-	-	-	-	-	-
11	Insgesamt	54.620	3.488.325	54.620	-	54.620	518.211	8.490	12.054	40.503
12	Median	61.238				9.321		77		

Lohnsteuerstatistik 2018

7. Erhebungsmerkmale für Arbeitnehmer und Arbeitnehmerinnen nach Geschlecht und Altersgruppen bei ganzjähriger Bezugsdauer und Vollzeitbeschäftigung

Zeile	Altersgruppen	Bruttobezüge insgesamt		darunter		Einbehaltene Sozialversicherungsbeiträge insgesamt		Mit festen Sätzen versteuerte Bez.gem.§ 67 Abs.3 bis 8 vor Abzug der SV.-Beiträge		Jahresnetto-bezug: Median
				Vollzeibe-schäftigung	Teilzeibe-schäftigung					
		Fälle	1.000 EUR	Fälle	Fälle	Fälle	1.000 EUR	Fälle	1.000 EUR	EUR
7.6 Vertragsbedienstete mit ganzjährigen Bezügen und Vollzeitbeschäftigung										
1	bis 18 Jahre	G	G	G	G	G	G	G	G	G
2	19 bis 25 Jahre	16.161	546.384	16.161	-	16.161	95.114	1.687	568	24.703
3	26 bis 30 Jahre	27.703	1.093.425	27.703	-	27.703	194.188	3.757	1.287	27.123
4	31 bis 40 Jahre	47.285	2.157.586	47.285	-	47.285	382.839	7.517	4.113	29.332
5	41 bis 50 Jahre	62.437	3.166.348	62.437	-	62.437	548.018	8.704	5.053	31.869
6	51 bis 55 Jahre	38.361	2.017.895	38.361	-	38.360	341.806	4.644	5.860	32.200
7	56 bis 60 Jahre	27.799	1.592.857	27.799	-	27.799	254.321	4.412	60.808	33.620
8	61 bis 65 Jahre	5.709	442.571	5.709	-	5.708	53.746	2.049	57.483	46.370
9	66 bis 70 Jahre	97	14.557	97	-	97	1.275	49	2.033	92.238
10	71 Jahre und älter	G	G	G	G	G	G	G	G	G
11	Insgesamt	225.584	11.032.353	225.584	-	225.582	1.871.422	32.821	137.206	29.860
12	Median		42.178				7.309		86	

Zeile	Altersgruppen	Bruttobezüge insgesamt		darunter		Einbehaltene Sozialversicherungsbeiträge insgesamt		Mit festen Sätzen versteuerte Bez.gem.§ 67 Abs.3 bis 8 vor Abzug der SV.-Beiträge		Jahresnetto-bezug: Median
				Vollzeibe-schäftigung	Teilzeibe-schäftigung					
		Fälle	1.000 EUR	Fälle	Fälle	Fälle	1.000 EUR	Fälle	1.000 EUR	EUR
7.6.1 Vertragsbedienstete (Männer) mit ganzjährigen Bezügen und Vollzeitbeschäftigung										
1	bis 18 Jahre	G	G	G	G	G	G	G	G	G
2	19 bis 25 Jahre	4.419	145.205	4.419	-	4.419	25.035	665	357	23.592
3	26 bis 30 Jahre	8.941	358.196	8.941	-	8.941	63.813	1.382	651	27.078
4	31 bis 40 Jahre	22.528	1.071.252	22.528	-	22.528	188.778	4.064	2.586	30.006
5	41 bis 50 Jahre	27.582	1.488.012	27.582	-	27.582	253.735	4.248	2.759	32.577
6	51 bis 55 Jahre	16.537	920.145	16.537	-	16.536	153.397	2.124	2.001	32.166
7	56 bis 60 Jahre	13.112	767.491	13.112	-	13.112	124.832	1.573	7.996	32.157
8	61 bis 65 Jahre	4.089	311.741	4.089	-	4.089	39.593	1.425	39.730	44.045
9	66 bis 70 Jahre	56	9.293	56	-	56	755	30	1.230	100.067
10	71 Jahre und älter	G	G	G	G	G	G	G	G	G
11	Insgesamt	97.270	5.071.513	97.270	-	97.269	849.965	15.511	57.311	30.730
12	Median		43.619				7.543		95	

Zeile	Altersgruppen	Bruttobezüge insgesamt		darunter		Einbehaltene Sozialversicherungsbeiträge insgesamt		Mit festen Sätzen versteuerte Bez.gem.§ 67 Abs.3 bis 8 vor Abzug der SV.-Beiträge		Jahresnetto-bezug: Median
				Vollzeibe-schäftigung	Teilzeibe-schäftigung					
		Fälle	1.000 EUR	Fälle	Fälle	Fälle	1.000 EUR	Fälle	1.000 EUR	EUR
7.6.2 Vertragsbedienstete (Frauen) mit ganzjährigen Bezügen und Vollzeitbeschäftigung										
1	bis 18 Jahre	G	G	G	G	G	G	G	G	G
2	19 bis 25 Jahre	11.742	401.179	11.742	-	11.742	70.079	1.022	211	25.071
3	26 bis 30 Jahre	18.762	735.230	18.762	-	18.762	130.375	2.375	636	27.143
4	31 bis 40 Jahre	24.757	1.086.334	24.757	-	24.757	194.061	3.453	1.527	28.791
5	41 bis 50 Jahre	34.855	1.678.337	34.855	-	34.855	294.283	4.456	2.294	31.344
6	51 bis 55 Jahre	21.824	1.097.750	21.824	-	21.824	188.409	2.520	3.858	32.246
7	56 bis 60 Jahre	14.687	825.366	14.687	-	14.687	129.490	2.839	52.813	35.185
8	61 bis 65 Jahre	1.620	130.830	1.620	-	1.619	14.153	624	17.753	50.708
9	66 bis 70 Jahre	41	5.264	41	-	41	520	19	803	85.092
10	71 Jahre und älter	G	G	G	G	G	G	G	G	G
11	Insgesamt	128.314	5.960.840	128.314	-	128.313	1.021.457	17.310	79.895	29.252
12	Median		41.177				7.136		77	

Lohnsteuerstatistik 2018

7. Erhebungsmerkmale für Arbeitnehmer und Arbeitnehmerinnen nach Geschlecht und Altersgruppen bei ganzjähriger Bezugsdauer und Vollzeitbeschäftigung

Zeile	Altersgruppen	Bruttobezüge insgesamt		darunter		Einbehaltene Sozialversicherungsbeiträge insgesamt		Mit festen Sätzen versteuerte Bez.gem.§ 67 Abs.3 bis 8 vor Abzug der SV.-Beiträge		Jahresnetto-bezug: Median
				Vollzeibeschäftigung	Teilzeibeschäftigung					
		Fälle	1.000 EUR	Fälle	Fälle	Fälle	1.000 EUR	Fälle	1.000 EUR	EUR
7.7 Personen mit sonstigen Aktivbezügen mit ganzjährigen Bezügen und Vollzeitbeschäftigung										
1	bis 18 Jahre	G	G	G	G	G	G	G	G	G
2	19 bis 25 Jahre	192	7.395	192	-	191	1.191	25	6	27.365
3	26 bis 30 Jahre	437	21.397	437	-	436	3.283	39	11	28.970
4	31 bis 40 Jahre	589	36.934	589	-	588	4.692	60	65	33.730
5	41 bis 50 Jahre	913	58.782	913	-	911	6.995	42	83	36.010
6	51 bis 55 Jahre	749	50.880	749	-	747	6.261	21	203	37.423
7	56 bis 60 Jahre	784	55.631	784	-	782	6.508	38	316	39.875
8	61 bis 65 Jahre	460	38.321	460	-	457	3.909	49	455	57.140
9	66 bis 70 Jahre	125	12.617	125	-	125	1.026	-	-	68.685
10	71 Jahre und älter	G	G	G	G	G	G	G	G	G
11	Insgesamt	4.284	285.141	4.284	-	4.272	34.111	274	1.139	36.977
12	Median		52.903				7.405		320	

Zeile	Altersgruppen	Bruttobezüge insgesamt		darunter		Einbehaltene Sozialversicherungsbeiträge insgesamt		Mit festen Sätzen versteuerte Bez.gem.§ 67 Abs.3 bis 8 vor Abzug der SV.-Beiträge		Jahresnetto-bezug: Median
				Vollzeibeschäftigung	Teilzeibeschäftigung					
		Fälle	1.000 EUR	Fälle	Fälle	Fälle	1.000 EUR	Fälle	1.000 EUR	EUR
7.7.1 Männer mit sonstigen Aktivbezügen mit ganzjährigen Bezügen und Vollzeitbeschäftigung										
1	bis 18 Jahre	-	-	-	-	-	-	-	-	-
2	19 bis 25 Jahre	42	1.607	42	-	41	229	9	3	26.509
3	26 bis 30 Jahre	193	10.161	193	-	192	1.514	14	6	30.420
4	31 bis 40 Jahre	352	22.771	352	-	352	2.855	38	30	36.943
5	41 bis 50 Jahre	656	42.356	656	-	654	5.084	27	75	37.050
6	51 bis 55 Jahre	552	38.035	552	-	550	4.626	13	123	37.770
7	56 bis 60 Jahre	619	42.623	619	-	617	5.187	26	102	39.804
8	61 bis 65 Jahre	384	32.147	384	-	381	3.280	45	383	58.225
9	66 bis 70 Jahre	113	11.893	113	-	113	963	-	-	69.616
10	71 Jahre und älter	25	2.666	25	-	25	200	-	-	76.379
11	Insgesamt	2.936	204.260	2.936	-	2.925	23.937	172	723	40.819
12	Median		61.290				7.888		392	

Zeile	Altersgruppen	Bruttobezüge insgesamt		darunter		Einbehaltene Sozialversicherungsbeiträge insgesamt		Mit festen Sätzen versteuerte Bez.gem.§ 67 Abs.3 bis 8 vor Abzug der SV.-Beiträge		Jahresnetto-bezug: Median
				Vollzeibeschäftigung	Teilzeibeschäftigung					
		Fälle	1.000 EUR	Fälle	Fälle	Fälle	1.000 EUR	Fälle	1.000 EUR	EUR
7.7.2 Frauen mit sonstigen Aktivbezügen mit ganzjährigen Bezügen und Vollzeitbeschäftigung										
1	bis 18 Jahre	G	G	G	G	G	G	G	G	G
2	19 bis 25 Jahre	150	5.787	150	-	150	962	16	4	27.405
3	26 bis 30 Jahre	244	11.236	244	-	244	1.769	25	6	28.138
4	31 bis 40 Jahre	237	14.163	237	-	236	1.837	22	36	30.477
5	41 bis 50 Jahre	257	16.426	257	-	257	1.911	15	7	33.726
6	51 bis 55 Jahre	197	12.845	197	-	197	1.635	8	79	36.324
7	56 bis 60 Jahre	165	13.008	165	-	165	1.321	12	214	40.696
8	61 bis 65 Jahre	76	6.174	76	-	76	629	4	71	52.247
9	66 bis 70 Jahre	12	724	12	-	12	63	-	-	49.562
10	71 Jahre und älter	G	G	G	G	G	G	G	G	G
11	Insgesamt	1.348	80.880	1.348	-	1.347	10.174	102	417	29.884
12	Median		42.126				6.983		230	

Lohnsteuerstatistik 2018

8. Arbeitnehmer und Arbeitnehmerinnen sowie Pensionisten und Pensionistinnen nach Altersgruppen, Geschlecht und Bundesländern

Zeile	Bundesländer	Arbeitnehmer und Arbeitnehmerinnen										
		Zu- sammen	im Alter von ... Jahren									
			bis 18	19 bis 25	26 bis 30	31 bis 40	41 bis 50	51 bis 55	56 bis 60	61 bis 65	66 bis 70	71 Jahre und älter
8.2 Arbeitnehmer und Arbeitnehmerinnen insgesamt												
1	Burgenland	137.917	5.599	16.242	13.199	29.800	35.332	19.125	15.212	3.254	141	13
2	Kärnten	266.498	12.481	34.921	28.553	57.679	63.376	35.649	27.140	6.275	395	29
3	Niederösterreich	825.258	35.694	108.210	86.121	177.662	203.538	112.119	82.280	18.588	957	89
4	Oberösterreich	755.895	38.249	108.718	86.488	166.356	170.300	95.890	72.927	16.141	790	36
5	Salzburg	294.844	14.484	45.345	35.711	65.604	64.670	35.169	26.691	6.612	504	54
6	Steiermark	617.014	26.112	87.905	73.624	137.788	143.770	76.959	56.973	13.030	804	49
7	Tirol	406.459	18.853	64.327	51.481	89.969	88.742	48.322	35.388	8.507	788	82
8	Vorarlberg	193.116	11.084	29.075	22.607	42.761	43.291	22.823	16.968	4.172	314	21
9	Wien	907.948	22.634	129.652	128.785	227.187	200.716	101.245	73.529	22.417	1.625	158
10	ÖSTERREICH	4.404.949	185.190	624.395	526.569	994.806	1.013.735	547.301	407.108	98.996	6.318	531
11	Ausland	204.314	3.416	31.039	27.789	56.737	49.840	16.610	10.978	5.843	1.860	202
12	unbekannt	4.520	74	703	581	1.195	1.178	364	246	149	26	4
13	INSGESAMT	4.613.783	188.680	656.137	554.939	1.052.738	1.064.753	564.275	418.332	104.988	8.204	737

Zeile	Bundesländer	Arbeitnehmer										
		Zu- sammen	im Alter von ... Jahren									
			bis 18	19 bis 25	26 bis 30	31 bis 40	41 bis 50	51 bis 55	56 bis 60	61 bis 65	66 bis 70	71 Jahre und älter
8.2.1 Arbeitnehmer (Männer)												
1	Burgenland	72.743	3.164	8.527	6.995	15.401	17.697	9.817	8.497	2.565	75	5
2	Kärnten	139.437	6.732	18.442	15.220	30.296	31.670	17.764	14.501	4.640	155	17
3	Niederösterreich	435.363	19.916	56.694	46.497	93.892	102.136	56.848	44.514	14.304	521	41
4	Oberösterreich	405.792	20.617	58.186	47.757	90.929	86.996	48.878	39.330	12.687	390	22
5	Salzburg	152.597	7.725	23.580	19.062	34.578	31.767	17.069	13.615	4.926	247	28
6	Steiermark	329.641	14.513	46.527	40.092	73.972	73.803	39.538	31.138	9.652	377	29
7	Tirol	211.523	10.139	33.012	27.338	47.650	44.026	23.836	18.684	6.364	426	48
8	Vorarlberg	100.563	6.000	15.554	12.065	22.413	21.072	11.218	8.834	3.237	159	11
9	Wien	474.568	12.479	65.814	68.137	121.992	101.031	50.562	37.686	15.891	898	78
10	ÖSTERREICH	2.322.227	101.285	326.336	283.163	531.123	510.198	275.530	216.799	74.266	3.248	279
11	Ausland	140.635	1.892	18.710	18.923	40.993	35.321	11.745	7.712	4.042	1.161	136
12	unbekannt	3.074	38	424	385	860	823	263	170	94	15	2
13	INSGESAMT	2.465.936	103.215	345.470	302.471	572.976	546.342	287.538	224.681	78.402	4.424	417

Zeile	Bundesländer	Arbeitnehmerinnen										
		Zu- sammen	im Alter von ... Jahren									
			bis 18	19 bis 25	26 bis 30	31 bis 40	41 bis 50	51 bis 55	56 bis 60	61 bis 65	66 bis 70	71 Jahre und älter
8.2.2 Arbeitnehmerinnen												
1	Burgenland	65.174	2.435	7.715	6.204	14.399	17.635	9.308	6.715	689	66	8
2	Kärnten	127.061	5.749	16.479	13.333	27.383	31.706	17.885	12.639	1.635	240	12
3	Niederösterreich	389.895	15.778	51.516	39.624	83.770	101.402	55.271	37.766	4.284	436	48
4	Oberösterreich	350.103	17.632	50.532	38.731	75.427	83.304	47.012	33.597	3.454	400	14
5	Salzburg	142.247	6.759	21.765	16.649	31.026	32.903	18.100	13.076	1.686	257	26
6	Steiermark	287.373	11.599	41.378	33.532	63.816	69.967	37.421	25.835	3.378	427	20
7	Tirol	194.936	8.714	31.315	24.143	42.319	44.716	24.486	16.704	2.143	362	34
8	Vorarlberg	92.553	5.084	13.521	10.542	20.348	22.219	11.605	8.134	935	155	10
9	Wien	433.380	10.155	63.838	60.648	105.195	99.685	50.683	35.843	6.526	727	80
10	ÖSTERREICH	2.082.722	83.905	298.059	243.406	463.683	503.537	271.771	190.309	24.730	3.070	252
11	Ausland	63.679	1.524	12.329	8.866	15.744	14.519	4.865	3.266	1.801	699	66
12	unbekannt	1.446	36	279	196	335	355	101	76	55	11	2
13	INSGESAMT	2.147.847	85.465	310.667	252.468	479.762	518.411	276.737	193.651	26.586	3.780	320

Lohnsteuerstatistik 2018

8. Arbeitnehmer und Arbeitnehmerinnen sowie Pensionisten und Pensionistinnen nach Altersgruppen, Geschlecht und Bundesländern

Zeile	Bundesländer	Pensionisten und Pensionistinnen										
		Zu- sammen	im Alter von ... Jahren									
			bis 18	19 bis 25	26 bis 30	31 bis 40	41 bis 50	51 bis 55	56 bis 60	61 bis 65	66 bis 70	71 Jahre und älter
8.3 Pensionisten und Pensionistinnen insgesamt												
1	Burgenland	86.005	929	353	175	432	1.114	1.448	4.913	16.488	17.816	42.337
2	Kärnten	158.854	1.850	750	335	899	2.345	3.482	10.269	28.799	29.533	80.592
3	Niederösterreich	444.678	6.255	2.362	1.076	2.457	5.454	7.485	24.184	77.705	84.495	233.205
4	Oberösterreich	362.747	4.278	1.690	867	2.192	5.038	6.723	21.638	66.960	69.092	184.269
5	Salzburg	132.794	1.756	598	306	703	1.612	2.062	6.854	23.807	26.227	68.869
6	Steiermark	335.011	4.016	1.897	925	2.251	5.366	7.332	21.583	59.119	60.732	171.790
7	Tirol	168.367	2.118	838	381	984	2.288	3.023	8.679	29.371	32.599	88.086
8	Vorarlberg	88.757	1.315	341	201	617	1.520	1.637	4.382	15.291	17.678	45.775
9	Wien	400.918	6.569	3.320	1.507	3.009	6.926	8.478	20.808	60.155	76.373	213.773
10	ÖSTERREICH	2.178.131	29.086	12.149	5.773	13.544	31.663	41.670	123.310	377.695	414.545	1.128.696
11	Ausland	268.828	2.175	1.434	296	670	2.144	2.558	6.308	28.549	58.420	166.274
12	unbekannt	56	1	-	2	8	3	1	3	6	11	21
13	INSGESAMT	2.447.015	31.262	13.583	6.071	14.222	33.810	44.229	129.621	406.250	472.976	1.294.991

Zeile	Bundesländer	Pensionisten										
		Zu- sammen	im Alter von ... Jahren									
			bis 18	19 bis 25	26 bis 30	31 bis 40	41 bis 50	51 bis 55	56 bis 60	61 bis 65	66 bis 70	71 Jahre und älter
8.3.1 Pensionisten (Männer)												
1	Burgenland	38.713	505	161	109	233	524	714	1.720	7.226	9.157	18.364
2	Kärnten	71.221	960	360	178	467	1.102	1.616	4.105	12.315	14.810	35.308
3	Niederösterreich	199.660	3.412	1.243	587	1.323	2.590	3.607	8.729	32.588	41.919	103.662
4	Oberösterreich	161.389	2.300	822	490	1.178	2.337	3.101	7.876	28.023	34.905	80.357
5	Salzburg	58.086	951	315	170	393	755	898	2.308	9.045	12.719	30.532
6	Steiermark	150.155	2.154	966	538	1.212	2.461	3.466	8.235	25.641	30.728	74.754
7	Tirol	76.080	1.163	427	192	502	1.063	1.380	3.161	11.588	16.469	40.135
8	Vorarlberg	39.565	697	157	102	303	701	799	1.517	5.802	8.895	20.592
9	Wien	167.856	3.815	1.690	863	1.610	3.342	4.125	8.093	20.999	35.687	87.632
10	ÖSTERREICH	962.725	15.957	6.141	3.229	7.221	14.875	19.706	45.744	153.227	205.289	491.336
11	Ausland	119.979	1.146	660	137	267	662	791	1.576	8.940	29.884	75.916
12	unbekannt	29	-	-	2	3	-	-	1	4	8	11
13	INSGESAMT	1.082.733	17.103	6.801	3.368	7.491	15.537	20.497	47.321	162.171	235.181	567.263

Zeile	Bundesländer	Pensionistinnen										
		Zu- sammen	im Alter von ... Jahren									
			bis 18	19 bis 25	26 bis 30	31 bis 40	41 bis 50	51 bis 55	56 bis 60	61 bis 65	66 bis 70	71 Jahre und älter
8.3.2 Pensionistinnen												
1	Burgenland	47.292	424	192	66	199	590	734	3.193	9.262	8.659	23.973
2	Kärnten	87.633	890	390	157	432	1.243	1.866	6.164	16.484	14.723	45.284
3	Niederösterreich	245.018	2.843	1.119	489	1.134	2.864	3.878	15.455	45.117	42.576	129.543
4	Oberösterreich	201.358	1.978	868	377	1.014	2.701	3.622	13.762	38.937	34.187	103.912
5	Salzburg	74.708	805	283	136	310	857	1.164	4.546	14.762	13.508	38.337
6	Steiermark	184.856	1.862	931	387	1.039	2.905	3.866	13.348	33.478	30.004	97.036
7	Tirol	92.287	955	411	189	482	1.225	1.643	5.518	17.783	16.130	47.951
8	Vorarlberg	49.192	618	184	99	314	819	838	2.865	9.489	8.783	25.183
9	Wien	233.062	2.754	1.630	644	1.399	3.584	4.353	12.715	39.156	40.686	126.141
10	ÖSTERREICH	1.215.406	13.129	6.008	2.544	6.323	16.788	21.964	77.566	224.468	209.256	637.360
11	Ausland	148.849	1.029	774	159	403	1.482	1.767	4.732	19.609	28.536	90.358
12	unbekannt	27	1	-	-	5	3	1	2	2	3	10
13	INSGESAMT	1.364.282	14.159	6.782	2.703	6.731	18.273	23.732	82.300	244.079	237.795	727.728

Diese Seite wurde freigelassen, damit die folgenden Tabellen jeweils auf einer geraden Seite beginnen.

Lohnsteuerstatistik 2018

9. Erhebungsmerkmale nach Politischen Bezirken, Bezugsdauer, Bezugsarten und Geschlecht

1. Teil

Zeile	Politische Bezirke	Bruttobezüge insgesamt		Jahres-netto-bezug: Median	darunter		Steuerfreie Bezüge gem. §68		Bezüge gem. § 67 Abs. 1 und 2 vor Abzug der Sozialversicherungsbeiträge	
					Vollzeitbeschäftigung	Teilzeitbeschäftigung				
		Fälle	1.000 EUR	EUR	Fälle	Fälle	Fälle	1.000 EUR	Fälle	1.000 EUR

9.4 Arbeitnehmer und Arbeitnehmerinnen insgesamt

1 Eisenstadt (Stadt)	7.084	276.994	23.812	4.879	2.079	3.132	3.821	6.855	35.236
2 Rust (Stadt)	896	29.854	22.046	613	266	416	562	873	3.802
3 Eisenstadt-Umgebung	20.802	773.161	24.040	14.308	6.201	9.753	13.050	20.268	98.713
4 Güssing	11.454	372.048	22.045	7.657	3.650	5.793	7.501	11.117	45.861
5 Jennersdorf	8.145	255.450	21.539	5.426	2.605	4.284	5.580	7.943	32.098
6 Mattersburg	19.481	684.024	22.890	13.283	5.886	9.317	11.326	18.927	86.790
7 Neusiedl am See	28.098	991.733	22.825	18.830	8.837	13.410	17.836	27.275	125.516
8 Oberpullendorf	17.109	579.844	22.877	11.837	5.001	7.968	10.263	16.624	72.754
9 Oberwart	24.848	808.420	21.988	16.719	7.766	12.497	14.809	24.046	100.932
10 Burgenland	137.917	4.771.528	22.731	93.552	42.291	66.570	84.748	133.928	601.702
11 Klagenfurt (Stadt)	48.895	1.658.118	21.255	32.308	15.848	23.764	24.976	46.881	210.654
12 Villach (Stadt)	30.614	1.012.279	20.396	20.742	9.429	17.126	20.724	29.449	128.628
13 Feldkirchen	13.948	427.150	20.716	9.295	4.491	7.501	7.419	13.468	53.043
14 Hermagor	8.571	248.468	19.523	5.747	2.710	4.657	5.528	8.019	29.684
15 Klagenfurt Land	28.018	971.152	22.374	18.876	8.752	13.711	15.022	27.027	122.827
16 St. Veit an der Glan	25.309	811.798	21.468	16.812	8.227	13.542	16.080	24.380	101.999
17 Spittal an der Drau	35.663	1.066.981	19.561	23.807	11.350	20.135	25.398	34.061	128.310
18 Villach Land	30.141	998.966	21.455	20.059	9.748	16.353	21.999	29.005	125.942
19 Völkermarkt	19.699	613.439	22.006	13.811	5.588	10.861	11.707	19.019	77.302
20 Wolfsberg	25.640	821.141	21.935	17.448	7.896	14.541	18.372	24.837	102.893
21 Kärnten	266.498	8.629.493	21.135	178.905	84.039	142.191	167.225	256.146	1.081.282
22 Krems/Donau (Stadt)	11.792	382.833	20.276	7.590	4.041	5.812	6.300	11.337	48.935
23 St. Pölten (Stadt)	26.872	882.987	21.596	17.467	9.048	13.274	15.749	26.091	113.275
24 Waidhofen/Ybbs (Stadt)	5.381	183.372	22.294	3.529	1.778	2.965	2.921	5.273	23.530
25 Wr. Neustadt (Stadt)	21.878	719.702	21.441	14.741	6.772	11.174	12.995	21.237	91.890
26 Amstetten	58.956	2.013.670	23.165	39.105	19.114	32.980	38.901	57.324	259.440
27 Baden	71.724	2.662.701	22.987	47.720	22.953	34.387	39.907	69.672	339.451
28 Bruck an der Leitha	50.608	1.875.912	23.610	35.383	14.471	25.692	34.310	49.317	237.390
29 Gänserndorf	51.758	1.827.442	23.082	35.429	15.443	25.500	31.642	50.221	230.671
30 Gmünd	16.585	511.810	21.472	10.868	5.435	8.503	9.421	16.111	64.257
31 Hollabrunn	23.992	800.404	22.678	15.696	7.917	11.355	13.656	23.173	101.825
32 Horn	14.292	469.189	22.160	9.311	4.712	7.233	8.514	13.844	59.164
33 Korneuburg	47.857	1.876.844	23.847	31.862	15.231	22.152	25.924	46.258	237.318
34 Krems (Land)	28.596	942.132	21.828	18.425	9.808	13.792	15.827	27.755	119.561
35 Lilienfeld	12.287	385.265	21.815	8.322	3.757	6.521	7.591	11.899	49.222
36 Melk	39.415	1.263.972	22.119	25.926	12.925	21.542	26.245	38.361	159.544
37 Mistelbach	36.795	1.302.446	23.650	24.702	11.499	18.582	24.106	35.748	165.008
38 Mödling	58.319	2.566.639	24.248	38.336	19.130	25.762	28.859	56.345	320.347
39 Neunkirchen	40.568	1.354.727	22.565	27.019	12.855	21.201	27.331	39.294	173.067
40 St. Pölten (Land)	65.316	2.342.483	22.671	42.080	22.202	31.003	37.038	63.319	297.404
41 Scheibbs	20.276	647.229	22.352	13.390	6.595	11.656	13.323	19.638	81.676
42 Tulln	53.031	2.053.167	23.321	34.685	17.424	24.461	30.283	51.244	258.257
43 Waidhofen/Thaya	11.872	370.094	22.014	7.725	3.962	6.088	6.479	11.520	46.845
44 Wr. Neustadt (Land)	37.182	1.317.230	23.091	24.994	11.612	18.826	22.372	36.145	166.901
45 Zwettl	19.906	610.367	21.471	12.789	6.858	10.308	10.718	19.264	76.356
46 Niederösterreich	825.258	29.362.619	22.791	547.094	265.542	410.769	490.409	800.390	3.721.336

Lohnsteuerstatistik 2018

9. Erhebungsmerkmale nach Politischen Bezirken, Bezugsdauer, Bezugsarten und Geschlecht

2. Teil

Zeile	Politische Bezirke	Mit festen Sätzen versteuerte Bezüge gem. § 67 Abs.3 bis 8 vor Abzug der SV -Beiträge		Pendlerpauschale gem. §16 Abs.1 Z.6		Einbehaltene Sozialversicherungs - beiträge insgesamt		Insgesamt einbehaltene Lohnsteuer		Jahreslohnsteuer: Median
		Fälle	1.000 EUR	Fälle	1.000 EUR	Fälle	1.000 EUR	Fälle	1.000 EUR	EUR

9.4 Arbeitnehmer und Arbeitnehmerinnen insgesamt

1 Eisenstadt (Stadt)	685	5.192	1.463	2.361	6.666	41.709	6.094	45.064	3.802
2 Rust (Stadt)	85	502	228	373	853	4.590	767	4.066	2.841
3 Eisenstadt-Umgebung	2.082	14.447	6.436	9.352	19.826	119.879	18.141	114.270	3.565
4 Güssing	1.683	9.039	3.370	4.223	10.902	58.893	9.754	46.861	2.848
5 Jennersdorf	1.110	5.190	2.729	3.072	7.756	41.002	6.946	30.300	2.667
6 Mattersburg	2.119	13.611	5.508	7.582	18.572	107.011	16.864	96.874	3.207
7 Neusiedl am See	2.899	20.324	9.018	15.759	26.763	153.342	24.053	140.445	3.149
8 Oberpullendorf	2.168	13.073	5.304	9.870	16.346	92.200	14.711	75.360	3.077
9 Oberwart	3.425	18.419	6.619	9.394	23.578	129.356	21.108	102.820	2.865
10 Burgenland	16.256	99.797	40.675	61.986	131.262	747.981	118.438	656.060	3.110
11 Klagenfurt (Stadt)	5.084	28.683	4.858	5.002	45.529	258.920	41.616	247.601	2.941
12 Villach (Stadt)	3.219	15.612	3.909	3.408	28.844	158.071	26.344	147.601	2.582
13 Feldkirchen	2.051	8.909	3.242	3.258	13.205	68.565	11.861	53.861	2.694
14 Hermagor	1.095	11.123	1.821	2.088	8.046	38.956	7.097	29.042	2.434
15 Klagenfurt Land	2.814	18.354	7.110	5.751	26.291	151.382	23.989	142.668	3.220
16 St. Veit an der Glan	2.927	17.768	6.631	6.545	23.872	128.792	21.526	106.745	2.821
17 Spittal an der Drau	5.405	24.812	5.291	5.858	33.550	170.024	29.395	134.620	2.586
18 Villach Land	3.236	17.496	7.231	6.852	28.511	157.638	25.625	138.170	2.958
19 Völkermarkt	2.370	11.919	5.633	6.055	18.652	99.326	16.921	76.906	2.869
20 Wolfsberg	2.842	15.172	6.213	7.061	24.261	132.102	21.700	105.661	3.025
21 Kärnten	31.043	169.848	51.939	51.879	250.761	1.363.777	226.074	1.182.874	2.842
22 Krems/Donau (Stadt)	1.340	6.320	2.436	3.237	11.002	59.210	9.918	54.695	2.626
23 St. Pölten (Stadt)	2.792	15.183	3.623	4.913	25.210	140.335	22.874	122.646	2.953
24 Waidhofen/Ybbs (Stadt)	508	2.823	1.129	1.082	5.115	29.351	4.553	25.929	3.289
25 Wr. Neustadt (Stadt)	2.425	13.062	4.491	4.913	20.487	113.241	18.717	100.717	2.800
26 Amstetten	5.331	33.409	16.503	15.639	56.334	324.502	50.366	272.384	3.499
27 Baden	6.446	46.987	17.921	17.009	67.327	404.675	61.693	422.001	3.481
28 Bruck an der Leitha	4.772	35.426	12.342	12.530	48.289	290.465	44.513	281.670	3.477
29 Gänserndorf	5.273	39.100	16.734	19.431	49.019	284.586	44.875	264.112	3.291
30 Gmünd	2.164	12.125	4.947	4.868	15.737	82.249	14.026	61.615	2.746
31 Hollabrunn	2.716	14.203	8.908	14.118	22.618	127.049	20.402	105.541	3.015
32 Horn	1.890	9.365	4.809	6.783	13.513	74.365	12.144	61.173	2.833
33 Korneuburg	4.447	37.369	12.558	11.987	45.058	279.428	41.030	313.569	3.900
34 Krems (Land)	3.401	16.139	9.015	11.332	26.920	147.428	23.964	129.472	3.002
35 Lilienfeld	1.367	7.813	2.742	3.344	11.647	61.816	10.469	48.146	2.852
36 Melk	4.762	23.651	11.824	13.232	37.608	202.719	33.488	160.735	2.888
37 Mistelbach	4.013	24.991	13.409	18.417	34.922	205.378	31.770	180.981	3.382
38 Mödling	4.995	47.392	8.362	7.119	54.370	356.509	49.708	498.475	4.425
39 Neunkirchen	4.575	25.182	11.255	14.257	38.408	216.209	34.778	179.734	3.086
40 St. Pölten (Land)	6.949	46.194	17.760	18.296	61.367	359.115	55.348	356.643	3.367
41 Scheibbs	2.508	13.258	5.406	5.377	19.298	104.477	17.255	81.842	3.016
42 Tulln	5.361	38.290	14.560	16.172	49.537	301.718	44.991	346.604	3.659
43 Waidhofen/Thaya	1.512	8.647	3.988	4.037	11.224	59.659	9.928	44.262	2.829
44 Wr. Neustadt (Land)	4.132	26.758	10.688	13.160	35.265	205.370	32.124	189.561	3.298
46 Zwettl	2.829	12.934	6.826	7.720	18.843	98.468	16.693	72.388	2.740
47 Niederösterreich	86.508	556.619	222.236	248.973	779.118	4.528.320	705.627	4.374.894	3.299

Lohnsteuerstatistik 2018

9. Erhebungsmerkmale nach Politischen Bezirken, Bezugsdauer, Bezugsarten und Geschlecht

1. Teil

Zeile	Politische Bezirke	Bruttobezüge insgesamt		Jahresnetto-bezug: Median	darunter		Steuerfreie Bezüge gem. §68		Bezüge gem. § 67 Abs. 1 und 2 vor Abzug der Sozialversicherungsbeiträge	
					Vollzeitbeschäftigung	Teilzeitbeschäftigung				
		Fälle	1.000 EUR	EUR	Fälle	Fälle	Fälle	1.000 EUR	Fälle	1.000 EUR
9.4 Arbeitnehmer und Arbeitnehmerinnen insgesamt										
47	Linz (Stadt)	105.823	3.543.223	21.155	68.854	35.749	53.068	58.181	102.010	451.954
48	Steyr (Stadt)	18.733	629.553	22.278	12.943	5.577	10.974	11.619	18.105	81.538
49	Wels (Stadt)	31.420	974.269	20.644	21.563	9.513	17.314	17.270	30.353	123.050
50	Braunau am Inn	51.561	1.634.807	22.166	35.386	15.749	28.128	29.316	49.909	211.205
51	Eferding	18.517	610.242	21.988	12.662	5.692	9.662	9.698	18.026	78.137
52	Freistadt	33.786	1.148.466	22.867	20.807	12.692	16.995	21.212	32.597	146.078
53	Gmunden	51.578	1.733.030	21.840	34.051	16.962	27.755	29.755	49.622	221.607
54	Grieskirchen	33.485	1.104.604	22.462	22.077	11.135	17.429	16.958	32.513	141.725
55	Kirchdorf/Krems	29.369	954.966	22.232	19.672	9.432	16.297	17.363	28.355	122.352
56	Linz-Land	77.696	2.868.399	23.099	51.884	25.107	39.321	42.291	75.583	365.583
57	Perg	35.465	1.218.494	22.791	22.967	12.151	18.828	21.576	34.434	155.658
58	Ried im Innkreis	32.046	1.024.961	22.048	21.569	10.225	17.361	17.542	30.979	130.697
59	Rohrbach	28.552	931.888	22.640	17.662	10.589	15.031	18.204	27.602	118.333
60	Schärding	27.331	845.894	21.656	17.691	9.347	13.430	14.413	26.281	106.372
61	Steyr-Land	29.975	1.088.593	23.727	19.773	9.899	16.434	17.927	29.102	141.137
62	Urfahr-Umgebung	43.267	1.683.033	24.461	27.330	15.558	21.127	24.459	41.884	215.274
63	Vöcklabruck	69.391	2.347.328	22.268	45.383	23.352	37.305	42.363	67.182	300.176
64	Wels-Land	37.900	1.359.487	22.910	25.211	12.394	19.447	18.281	36.863	173.589
65	Oberösterreich	755.895	25.701.238	22.319	497.485	251.123	395.906	428.429	731.400	3.284.466
66	Salzburg (Stadt)	77.585	2.556.581	20.273	49.204	27.314	36.577	36.405	74.362	323.960
67	Hallein	31.008	1.031.630	22.042	20.295	10.234	15.222	14.524	30.075	133.388
68	Salzburg-Umgebung	77.108	2.785.142	22.933	49.908	26.188	34.927	34.338	74.982	356.931
69	St. Johann/Pongau	47.635	1.304.913	18.421	33.112	14.002	27.619	25.951	44.064	162.682
70	Tamsweg	10.365	303.321	20.216	6.993	3.221	5.646	6.316	9.858	36.606
71	Zell am See	51.143	1.361.689	17.856	35.477	15.114	30.424	28.242	46.881	166.977
72	Salzburg	294.844	9.343.275	20.428	194.989	96.073	150.415	145.775	280.222	1.180.544
73	Graz (Stadt)	149.901	4.814.448	19.636	89.751	58.020	67.483	64.939	143.418	616.049
74	Bruck-Mürzzuschlag	45.289	1.555.290	23.061	30.533	14.253	25.981	37.830	44.018	198.461
75	Deutschlandsberg	29.599	988.728	22.469	20.088	9.201	15.717	18.375	28.780	124.965
76	Graz-Umgebung	79.784	2.908.396	23.267	53.675	25.244	39.578	45.893	77.822	370.290
77	Hartberg-Fürstenfeld	43.548	1.357.245	21.489	28.746	14.303	22.399	22.840	42.479	169.248
78	Leibnitz	40.935	1.313.746	21.992	27.961	12.517	21.177	24.071	39.873	164.843
79	Leoben	28.356	966.628	22.281	19.002	9.041	16.193	24.406	27.544	122.515
80	Liezen	40.002	1.197.649	20.610	27.633	11.913	22.237	23.909	38.571	151.431
81	Murau	13.225	408.195	21.251	8.654	4.409	7.596	9.715	12.568	49.334
82	Murtal	33.888	1.106.355	21.978	22.984	10.537	19.059	23.724	32.748	139.518
83	Südoststeiermark	41.549	1.275.213	21.304	27.759	13.250	21.202	23.147	40.471	159.259
84	Voitsberg	24.110	797.530	22.696	16.161	7.721	13.022	15.695	23.562	102.164
85	Weiz	46.828	1.477.225	21.539	31.426	14.936	24.291	26.065	45.806	187.725
86	Steiermark	617.014	20.166.649	21.539	404.373	205.345	315.935	360.609	597.660	2.555.801

Lohnsteuerstatistik 2018

9. Erhebungsmerkmale nach Politischen Bezirken, Bezugsdauer, Bezugsarten und Geschlecht

2. Teil

Zeile	Politische Bezirke	Mit festen Sätzen versteuerte Bezüge gem. § 67 Abs.3 bis 8 vor Abzug der SV -Beiträge		Pendlerpauschale gem. §16 Abs.1 Z.6		Einbehaltene Sozialversicherungs - beiträge insgesamt		Insgesamt einbehaltene Lohnsteuer		Jahreslohnsteuer: Median
		Fälle	1.000 EUR	Fälle	1.000 EUR	Fälle	1.000 EUR	Fälle	1.000 EUR	EUR

9.4 Arbeitnehmer und Arbeitnehmerinnen insgesamt

48	Linz (Stadt)	9.551	56.217	7.935	7.821	100.526	558.700	90.134	514.235	2.918
49	Steyr (Stadt)	1.755	10.482	2.509	2.459	17.870	101.250	16.094	88.611	3.223
50	Wels (Stadt)	2.936	16.564	3.793	3.092	30.067	155.084	26.974	131.066	2.500
51	Braunau am Inn	4.428	27.778	13.151	9.847	48.954	264.787	43.882	209.121	3.086
52	Eferding	1.437	11.513	5.474	4.716	17.818	96.661	15.601	84.547	3.142
53	Freistadt	3.063	21.956	12.037	15.116	32.041	183.211	27.848	151.202	3.484
54	Gmunden	4.940	27.982	11.488	10.964	49.106	275.451	43.879	244.819	3.094
55	Grieskirchen	2.727	19.026	10.486	9.748	31.953	177.582	28.399	146.897	3.163
56	Kirchdorf/Krems	2.608	16.342	7.808	7.241	27.990	153.842	24.994	126.024	3.066
57	Linz-Land	6.698	52.554	14.473	11.874	74.555	444.125	67.641	439.621	3.470
58	Perg	3.363	22.518	10.412	10.769	33.869	194.034	29.902	165.756	3.369
59	Ried im Innkreis	2.768	17.498	7.583	6.170	30.457	166.254	27.168	131.790	3.068
60	Rohrbach	2.845	16.652	10.708	12.517	27.188	150.600	23.630	115.498	3.300
61	Schärding	3.301	16.371	7.132	6.794	25.782	136.842	22.627	106.136	3.045
62	Steyr-Land	2.331	18.505	8.239	7.406	28.599	173.611	25.742	158.656	3.769
63	Urfahr-Umgebung	3.359	30.507	12.775	11.997	41.282	260.848	37.163	262.226	4.034
64	Vöcklabruck	5.993	40.566	17.951	15.462	66.127	372.794	58.670	329.002	3.226
65	Wels-Land	2.904	21.805	9.094	7.315	36.277	212.930	32.761	203.739	3.408
66	Oberösterreich	67.007	444.834	173.048	161.306	720.461	4.078.604	643.109	3.608.945	3.217
67	Salzburg (Stadt)	6.762	38.356	2.961	2.953	72.306	387.773	64.835	397.352	2.645
68	Hallein	2.535	16.225	4.566	4.111	29.376	164.332	26.354	144.234	3.277
69	Salzburg-Umgebung	6.105	45.188	12.792	10.990	73.037	430.672	65.862	428.146	3.542
70	St. Johann/Pongau	5.073	23.209	5.671	6.038	45.215	212.247	39.882	159.422	2.109
71	Tamsweg	1.353	6.833	1.384	1.321	9.729	48.718	8.562	37.157	2.672
72	Zell am See	5.434	26.160	4.756	4.774	48.381	219.652	42.285	164.656	2.000
73	Salzburg	27.262	155.972	32.130	30.188	278.044	1.463.393	247.780	1.330.966	2.734
74	Graz (Stadt)	14.314	64.080	9.340	12.252	136.483	747.161	121.990	731.964	2.810
75	Bruck-Mürzzuschlag	4.469	30.469	8.180	9.002	42.973	248.116	38.757	205.171	3.467
76	Deutschlandsberg	3.405	22.172	8.029	8.023	27.996	157.564	25.310	131.192	3.161
77	Graz-Umgebung	7.392	49.902	15.201	13.723	75.831	452.552	68.987	442.172	3.516
78	Hartberg-Fürstenfeld	5.584	28.247	11.038	14.518	41.351	219.734	36.671	166.067	2.836
79	Leibnitz	5.274	26.126	10.742	10.234	38.728	210.689	34.848	169.101	2.966
80	Leoben	3.124	19.676	4.695	5.360	26.880	150.923	24.279	130.849	3.229
81	Liezen	4.378	20.978	6.477	6.354	38.142	193.334	34.243	147.722	2.525
82	Murau	1.997	9.496	3.227	3.543	12.422	65.690	10.998	50.217	2.850
83	Murtal	4.008	21.809	6.082	6.429	31.832	175.299	28.818	146.988	3.046
84	Südoststeiermark	5.569	26.341	11.745	13.315	39.426	206.468	35.236	152.609	2.669
85	Voitsberg	2.436	13.678	6.245	7.265	22.857	127.909	20.657	103.267	3.119
86	Weiz	4.857	28.312	11.123	11.187	44.704	237.551	39.484	189.432	2.911
87	Steiermark	66.807	361.285	112.124	121.206	579.625	3.192.989	520.278	2.766.753	2.989

Lohnsteuerstatistik 2018

9. Erhebungsmerkmale nach Politischen Bezirken, Bezugsdauer, Bezugsarten und Geschlecht

1. Teil

Zeile	Politische Bezirke	Bruttobezüge insgesamt		Jahresnetto-bezug: Median	darunter		Steuerfreie Bezüge gem. §68		Bezüge gem. § 67 Abs. 1 und 2 vor Abzug der Sozialversicherungsbeiträge	
					Vollzeibeschäftigung	Teilzeibeschäftigung				
		Fälle	1.000 EUR	EUR	Fälle	Fälle	Fälle	1.000 EUR	Fälle	1.000 EUR
9.4 Arbeitnehmer und Arbeitnehmerinnen insgesamt										
87	Innsbruck (Stadt)	69.851	2.041.199	18.630	40.219	28.722	33.030	30.520	66.096	260.751
88	Imst	34.149	989.539	19.595	23.302	10.323	20.514	21.567	32.385	122.009
89	Innsbruck (Land)	95.130	3.156.462	21.719	61.645	32.229	48.357	52.503	91.837	403.582
90	Kitzbühel	34.805	955.610	18.473	23.927	10.489	19.689	18.704	32.175	119.760
91	Kufstein	57.654	1.837.409	21.223	39.165	17.820	30.591	31.808	55.536	233.462
92	Landeck	26.827	711.681	17.572	19.076	7.457	17.446	18.902	24.887	86.548
93	Lienz	23.897	699.696	20.326	15.949	7.609	12.796	13.144	23.120	88.223
94	Reutte	16.743	510.059	19.960	11.704	4.805	9.694	11.237	15.870	65.488
95	Schwaz	47.403	1.403.512	20.012	32.681	14.195	26.910	27.332	44.927	176.468
96	Tirol	406.459	12.305.168	20.038	267.668	133.649	219.027	225.717	386.833	1.556.292
97	Bludenz	33.724	1.092.696	21.055	23.918	9.504	19.918	23.231	32.160	139.006
98	Bregenz	67.140	2.244.261	21.497	45.741	20.622	35.865	41.517	64.471	289.352
99	Dornbirn	42.931	1.446.521	22.196	28.978	13.463	22.053	26.029	41.638	188.310
100	Feldkirch	49.321	1.638.125	21.559	32.297	16.387	24.219	28.812	47.596	210.736
101	Vorarlberg	193.116	6.421.603	21.587	130.934	59.976	102.055	119.590	185.865	827.404
102	Wien 1. Bezirk	10.641	434.333	14.567	6.357	4.073	3.367	3.492	9.436	49.428
103	Wien 2. Bezirk	48.178	1.598.989	19.943	29.347	18.070	20.393	21.747	46.241	204.589
104	Wien 3. Bezirk	48.102	1.714.777	19.798	29.561	17.695	20.003	21.738	45.843	216.499
105	Wien 4. Bezirk	16.108	626.166	19.562	9.462	6.370	6.021	6.230	15.266	78.629
106	Wien 5. Bezirk	30.026	879.938	17.792	17.606	11.878	12.125	12.044	28.548	112.983
107	Wien 6. Bezirk	16.339	578.477	19.487	9.371	6.647	6.175	6.310	15.484	73.826
108	Wien 7. Bezirk	17.319	647.778	20.373	10.042	6.976	6.592	7.065	16.452	82.534
109	Wien 8. Bezirk	12.570	474.457	19.478	7.056	5.267	4.633	5.085	11.901	59.613
110	Wien 9. Bezirk	21.680	796.475	19.744	12.447	8.786	8.362	9.519	20.636	100.500
111	Wien 10. Bezirk	97.445	2.655.016	18.205	61.082	34.744	44.267	47.525	93.339	335.965
112	Wien 11. Bezirk	47.603	1.450.566	20.589	31.572	15.270	23.499	27.361	46.089	184.397
113	Wien 12. Bezirk	48.831	1.418.638	18.669	30.303	17.676	21.763	23.325	46.775	180.925
114	Wien 13. Bezirk	22.943	1.024.963	23.150	14.522	8.050	10.043	11.999	22.156	129.068
115	Wien 14. Bezirk	45.478	1.568.911	20.781	28.487	16.217	20.454	24.561	43.715	199.144
116	Wien 15. Bezirk	40.061	1.037.550	17.096	23.526	15.777	16.774	17.251	38.075	131.887
117	Wien 16. Bezirk	48.907	1.469.366	19.123	29.860	18.165	22.215	26.232	47.011	185.522
118	Wien 17. Bezirk	27.147	878.971	19.082	15.999	10.676	11.623	12.975	26.019	110.532
119	Wien 18. Bezirk	23.141	927.006	21.422	13.670	9.039	9.536	11.572	22.220	116.407
120	Wien 19. Bezirk	28.749	1.214.922	21.254	17.352	10.885	11.781	13.809	27.570	149.623
121	Wien 20. Bezirk	45.423	1.186.892	17.119	27.092	17.501	19.468	19.837	43.074	151.034
122	Wien 21. Bezirk	74.674	2.484.695	21.436	49.520	23.938	36.389	42.285	72.316	315.408
123	Wien 22. Bezirk	89.246	3.280.062	23.276	59.850	28.053	43.579	53.891	86.714	417.129
124	Wien 23. Bezirk	47.337	1.804.727	23.133	31.662	15.015	22.482	26.875	46.001	229.990
125	Wien	907.948	30.153.674	20.020	565.746	326.768	401.544	452.727	870.881	3.815.633
126	ÖSTERREICH	4.404.949	146.855.247	21.410	2.880.746	1.464.806	2.204.412	2.475.228	4.243.325	18.624.459
127	Ausland	204.314	3.516.273	8.972	138.049	59.489	100.998	72.853	162.288	398.079
128	unbekannt	4.520	74.224	7.968	2.873	1.548	1.759	1.118	3.695	8.837
129	INSGESAMT	4.613.783	150.445.743	20.957	3.021.668	1.525.843	2.307.169	2.549.199	4.409.308	19.031.375
130	Median		27.731				630		3.716	

Lohnsteuerstatistik 2018

9. Erhebungsmerkmale nach Politischen Bezirken, Bezugsdauer, Bezugsarten und Geschlecht

2. Teil

Zeile	Politische Bezirke	Mit festen Sätzen versteuerte Bezüge gem. § 67 Abs.3 bis 8 vor Abzug der SV -Beiträge		Pendlerpauschale gem. §16 Abs.1 Z.6		Einbehaltene Sozialversicherungs - beiträge insgesamt		Insgesamt einbehaltene Lohnsteuer		Jahreslohnsteuer: Median EUR
		Fälle	1.000 EUR	Fälle	1.000 EUR	Fälle	1.000 EUR	Fälle	1.000 EUR	
9.4 Arbeitnehmer und Arbeitnehmerinnen insgesamt										
88	Innsbruck (Stadt)	6.065	28.328	2.394	2.495	63.405	320.155	56.356	288.873	2.401
89	Imst	4.349	15.642	5.005	5.502	32.666	159.934	29.087	124.045	2.418
90	Innsbruck (Land)	9.040	48.941	11.579	9.313	90.605	500.133	81.499	445.966	3.067
91	Kitzbühel	3.369	15.719	2.823	2.506	32.900	152.307	29.072	120.051	2.102
92	Kufstein	5.635	33.417	6.091	5.521	54.943	292.698	49.009	251.859	2.983
93	Landeck	3.152	10.708	2.682	3.288	25.689	116.368	22.809	85.832	2.052
94	Lienz	2.674	12.601	4.154	3.313	22.665	113.111	19.704	84.654	2.704
95	Reutte	1.238	7.625	1.240	1.043	15.999	81.961	14.243	67.133	2.623
96	Schwaz	4.849	25.485	4.996	4.356	45.303	226.728	40.080	178.690	2.583
97	Tirol	40.371	198.468	40.964	37.336	384.175	1.963.396	341.859	1.647.103	2.627
98	Bludenz	2.991	18.347	1.973	1.790	32.200	174.304	28.758	154.231	3.197
99	Bregenz	5.676	35.353	3.037	2.605	63.503	353.125	56.621	330.564	3.305
100	Dornbirn	3.499	19.902	1.341	854	40.692	231.501	36.367	209.288	3.534
101	Feldkirch	4.227	24.510	2.373	1.613	46.400	258.326	41.123	238.715	3.434
102	Vorarlberg	16.393	98.112	8.724	6.862	182.795	1.017.256	162.869	932.798	3.373
103	Wien 1. Bezirk	801	5.684	187	227	8.715	46.883	7.955	105.675	2.814
104	Wien 2. Bezirk	4.733	23.592	1.307	1.481	44.178	242.304	39.451	253.215	2.861
105	Wien 3. Bezirk	4.574	24.312	1.295	1.513	43.820	246.012	39.106	306.057	3.040
106	Wien 4. Bezirk	1.370	9.097	436	549	14.320	84.600	12.739	124.721	3.598
107	Wien 5. Bezirk	2.937	11.452	775	935	26.990	134.790	23.809	130.246	2.338
108	Wien 6. Bezirk	1.364	8.855	412	571	14.445	82.994	12.887	103.825	3.476
109	Wien 7. Bezirk	1.495	8.633	433	582	15.351	91.920	13.759	121.144	3.818
110	Wien 8. Bezirk	1.027	6.322	352	445	11.015	65.611	9.719	92.814	3.788
111	Wien 9. Bezirk	1.895	10.894	610	777	19.257	112.375	17.145	148.583	3.528
112	Wien 10. Bezirk	11.904	47.545	2.375	2.514	90.029	423.614	79.725	333.386	1.992
113	Wien 11. Bezirk	5.182	23.576	1.539	1.470	44.541	233.519	40.506	188.526	2.614
114	Wien 12. Bezirk	5.453	24.491	1.342	1.562	44.835	222.804	39.854	192.997	2.233
115	Wien 13. Bezirk	2.143	15.734	910	1.037	21.199	139.423	19.374	206.998	4.200
116	Wien 14. Bezirk	4.895	26.488	1.543	1.681	42.043	238.378	37.832	250.193	3.043
117	Wien 15. Bezirk	4.766	16.431	899	1.064	36.324	165.074	31.937	130.236	1.851
118	Wien 16. Bezirk	5.878	26.314	1.152	1.409	45.054	228.832	40.286	205.264	2.315
119	Wien 17. Bezirk	3.060	13.954	728	846	24.861	131.219	22.177	140.047	2.501
120	Wien 18. Bezirk	2.243	13.275	718	914	21.012	129.974	18.969	177.538	3.738
121	Wien 19. Bezirk	2.684	20.510	895	1.077	26.065	160.665	23.459	249.176	3.623
122	Wien 20. Bezirk	5.245	19.353	1.134	1.282	41.023	188.557	36.077	150.127	1.887
123	Wien 21. Bezirk	7.667	45.296	3.138	3.073	69.900	389.539	63.621	361.253	2.993
124	Wien 22. Bezirk	8.266	55.954	4.405	4.115	84.254	508.214	77.281	511.916	3.657
125	Wien 23. Bezirk	4.531	30.279	2.044	2.034	44.574	272.965	40.922	298.030	3.630
126	Wien	94.113	488.040	28.629	31.157	833.805	4.540.267	748.590	4.781.965	2.791
127	ÖSTERREICH	445.760	2.572.975	710.469	750.892	4.140.046	22.895.982	3.714.624	21.282.359	3.010
128	Ausland	26.340	43.911	12.610	28.066	170.366	540.583	150.508	329.534	824
129	unbekannt	425	833	362	763	3.782	11.152	3.243	7.268	809
130	INSGESAMT	472.525	2.617.719	723.441	779.721	4.314.194	23.447.717	3.868.375	21.619.161	2.874
131	Median		1.174		696		5.134		2.874	

Lohnsteuerstatistik 2018

9. Erhebungsmerkmale nach Politischen Bezirken, Bezugsdauer, Bezugsarten und Geschlecht

1. Teil

Zeile	Politische Bezirke	Bruttobezüge insgesamt		Jahres-netto-bezug: Median	darunter		Steuerfreie Bezüge gem. §68		Bezüge gem. § 67 Abs. 1 und 2 vor Abzug der Sozialversicherungsbeiträge	
					Vollzeitbeschäftigung	Teilzeitbeschäftigung				
		Fälle	1.000 EUR	EUR	Fälle	Fälle	Fälle	1.000 EUR	Fälle	1.000 EUR
9.5 Arbeitnehmer (Männer)										
1	Eisenstadt (Stadt)	3.573	167.175	27.151	3.017	507	1.880	2.523	3.456	20.673
2	Rust (Stadt)	455	18.184	24.656	401	49	252	405	444	2.242
3	Eisenstadt-Umgebung	10.861	487.869	27.929	9.463	1.287	6.181	9.680	10.582	60.785
4	Güssing	6.128	240.232	25.730	5.302	757	3.678	5.182	5.972	28.428
5	Jennersdorf	4.421	165.253	25.118	3.756	606	2.756	3.990	4.315	20.082
6	Mattersburg	10.207	435.748	26.725	8.882	1.185	5.938	8.174	9.925	53.689
7	Neusiedl am See	14.754	626.204	27.113	12.485	2.097	8.378	13.286	14.317	77.260
8	Oberpullendorf	9.186	374.135	26.495	8.093	984	5.147	7.182	8.926	45.468
9	Oberwart	13.158	519.002	25.795	11.507	1.466	7.912	10.085	12.713	62.516
10	Burgenland	72.743	3.033.801	26.537	62.906	8.938	42.122	60.507	70.650	371.142
11	Klagenfurt (Stadt)	24.415	949.468	23.574	19.805	4.261	13.682	14.909	23.444	118.058
12	Villach (Stadt)	16.074	639.597	24.165	13.617	2.253	10.445	14.076	15.482	79.816
13	Feldkirchen	7.332	271.918	24.546	6.372	878	4.598	4.951	7.105	32.644
14	Hermagor	4.488	159.217	23.768	3.910	537	2.784	3.775	4.184	18.445
15	Klagenfurt Land	14.584	609.476	25.874	12.505	1.928	8.403	9.870	14.111	75.215
16	St. Veit an der Glan	13.404	517.493	25.168	11.543	1.706	8.483	11.086	12.948	63.092
17	Spittal an der Drau	18.941	725.861	25.234	16.695	1.980	12.679	19.426	18.120	83.275
18	Villach Land	15.789	655.903	26.486	13.825	1.805	10.188	15.703	15.232	80.883
19	Völkermarkt	10.491	390.127	25.150	9.179	1.202	6.787	7.790	10.155	47.664
20	Wolfsberg	13.919	546.802	26.475	12.297	1.490	9.474	13.200	13.525	66.664
21	Kärnten	139.437	5.465.862	25.124	119.748	18.040	87.523	114.788	134.306	665.755
22	Krems/Donau (Stadt)	6.084	236.037	23.666	4.906	1.105	3.477	4.355	5.879	29.469
23	St. Pölten (Stadt)	14.077	543.642	24.958	11.522	2.397	8.227	11.212	13.652	68.203
24	Waidhofen/Ybbs (Stadt)	2.869	121.260	26.904	2.482	366	1.901	2.057	2.830	15.278
25	Wr. Neustadt (Stadt)	11.651	446.379	24.274	9.566	1.923	6.873	9.021	11.322	55.841
26	Amstetten	31.719	1.361.204	28.421	27.991	3.510	21.561	28.322	31.017	172.599
27	Baden	37.404	1.671.442	26.602	31.132	5.827	21.007	27.950	36.310	208.365
28	Bruck an der Leitha	26.743	1.178.821	27.313	23.011	3.437	16.240	25.906	26.045	145.241
29	Gänserndorf	27.641	1.150.446	26.545	23.522	3.806	16.059	23.125	26.768	141.876
30	Gmünd	8.944	332.915	25.165	7.731	1.100	5.418	6.695	8.728	40.481
31	Hollabrunn	12.702	501.062	26.072	10.742	1.817	7.109	9.864	12.254	62.179
32	Horn	7.649	298.637	25.342	6.447	1.115	4.518	5.922	7.424	36.663
33	Korneuburg	24.980	1.166.159	27.310	20.715	3.964	13.628	17.686	24.122	144.542
34	Krems (Land)	15.149	603.534	25.854	12.767	2.250	8.723	11.473	14.748	74.473
35	Lilienfeld	6.686	250.142	25.609	5.758	839	4.150	5.403	6.472	31.191
36	Melk	21.018	826.461	26.041	18.277	2.555	13.713	18.030	20.536	101.304
37	Mistelbach	19.452	827.016	27.282	16.769	2.500	11.685	17.400	18.922	102.106
38	Mödling	29.681	1.619.397	27.954	23.997	5.330	15.180	18.849	28.596	195.795
39	Neunkirchen	21.521	860.033	26.489	18.412	2.881	13.276	19.533	20.863	107.405
40	St. Pölten (Land)	34.094	1.478.649	26.562	28.312	5.405	19.228	25.637	33.056	183.323
41	Scheibbs	10.891	429.306	26.286	9.459	1.332	7.422	9.341	10.612	52.562
42	Tulln	27.519	1.286.404	26.875	22.694	4.503	14.918	21.028	26.574	157.708
43	Waidhofen/Thaya	6.367	236.426	25.076	5.430	870	3.864	4.327	6.175	29.096
44	Wr. Neustadt (Land)	19.638	846.592	26.924	16.932	2.491	11.820	16.084	19.120	104.550
45	Zwettl	10.884	400.594	24.736	9.266	1.513	6.592	7.417	10.572	48.322
46	Niederösterreich	435.363	18.672.560	26.508	367.840	62.836	256.589	346.636	422.597	2.308.572

Lohnsteuerstatistik 2018

9. Erhebungsmerkmale nach Politischen Bezirken, Bezugsdauer, Bezugsarten und Geschlecht

2. Teil

Zeile	Politische Bezirke	Mit festen Sätzen versteuerte Bezüge gem. § 67 Abs.3 bis 8 vor Abzug der SV -Beiträge		Pendlerpauschale gem. §16 Abs.1 Z.6		Einbehaltene Sozialversicherungs - beiträge insgesamt		Insgesamt einbehaltene Lohnsteuer		Jahreslohnsteuer: Median
		Fälle	1.000 EUR	Fälle	1.000 EUR	Fälle	1.000 EUR	Fälle	1.000 EUR	EUR
9.5 Arbeitnehmer (Männer)										
1	Eisenstadt (Stadt)	400	3.421	821	1.374	3.396	23.987	3.185	31.039	4.913
2	Rust (Stadt)	59	288	130	227	437	2.751	412	2.840	3.646
3	Eisenstadt-Umgebung	1.348	10.166	3.547	5.454	10.494	73.557	9.920	81.950	4.789
4	Güssing	1.280	6.872	1.892	2.580	5.921	37.597	5.626	34.688	3.849
5	Jennersdorf	825	3.973	1.594	1.908	4.263	26.421	4.043	22.233	3.587
6	Mattersburg	1.488	10.196	3.061	4.529	9.841	66.821	9.341	70.499	4.376
7	Neusiedl am See	1.892	14.500	4.945	9.269	14.217	94.813	13.247	100.616	4.451
8	Oberpullendorf	1.597	9.564	2.967	5.973	8.887	58.770	8.436	55.518	4.077
9	Oberwart	2.526	13.682	3.637	5.822	12.668	82.343	11.978	75.855	3.991
10	Burgenland	11.415	72.662	22.594	37.137	70.124	467.061	66.188	475.236	4.222
11	Klagenfurt (Stadt)	3.187	17.279	2.788	2.966	23.025	144.548	21.681	159.033	3.569
12	Villach (Stadt)	2.122	9.972	2.235	1.993	15.396	97.813	14.527	107.148	3.671
13	Feldkirchen	1.521	6.264	1.866	1.980	7.056	43.543	6.663	39.481	3.728
14	Hermagor	788	7.138	1.155	1.457	4.310	25.040	4.026	21.222	3.383
15	Klagenfurt Land	1.860	13.750	3.936	3.428	13.908	92.539	13.134	102.012	4.297
16	St. Veit an der Glan	2.157	13.383	3.655	3.738	12.856	81.110	12.139	77.976	3.804
17	Spittal an der Drau	4.355	20.696	3.121	3.618	18.246	115.380	17.115	106.013	3.920
18	Villach Land	2.301	12.462	4.271	4.179	15.243	102.248	14.404	104.803	4.368
19	Völkermarkt	1.797	9.159	3.009	3.336	10.090	62.786	9.573	55.618	3.799
20	Wolfsberg	2.124	11.306	3.835	4.339	13.404	87.659	12.683	80.569	4.204
21	Kärnten	22.212	121.409	29.871	31.035	133.534	852.666	125.945	853.876	3.911
22	Krems/Donau (Stadt)	871	4.252	1.346	1.887	5.794	35.615	5.403	38.578	3.465
23	St. Pölten (Stadt)	1.791	10.294	2.150	2.965	13.313	85.359	12.593	85.379	3.773
24	Waidhofen/Ybbs (Stadt)	339	1.982	685	667	2.797	19.243	2.644	19.656	4.483
25	Wr. Neustadt (Stadt)	1.569	8.851	2.555	2.890	11.066	69.054	10.478	69.892	3.550
26	Amstetten	3.701	25.476	9.568	9.501	30.892	218.382	29.337	211.647	4.967
27	Baden	3.918	31.341	9.063	9.217	35.538	245.384	33.440	302.805	4.653
28	Bruck an der Leitha	3.101	25.078	6.359	6.869	25.776	177.938	24.396	199.275	4.685
29	Gänserndorf	3.384	24.767	8.671	10.909	26.455	176.167	24.883	187.966	4.430
30	Gmünd	1.632	9.306	2.807	2.951	8.597	53.516	8.171	45.823	3.726
31	Hollabrunn	1.841	9.222	4.827	7.998	12.135	79.014	11.366	75.136	3.965
32	Horn	1.345	6.411	2.728	4.019	7.292	46.934	6.883	44.670	3.704
33	Korneuburg	2.726	22.949	6.511	6.606	23.744	167.371	22.183	219.959	5.179
34	Krems (Land)	2.444	12.093	4.895	6.597	14.560	93.236	13.499	94.960	4.140
35	Lilienfeld	911	5.824	1.479	1.930	6.431	39.921	6.084	35.551	3.847
36	Melk	3.422	17.919	6.588	7.905	20.409	131.985	19.258	121.618	3.997
37	Mistelbach	2.655	17.527	7.234	10.685	18.713	128.515	17.690	130.566	4.485
38	Mödling	2.915	33.895	4.247	3.876	28.028	207.360	26.096	361.605	6.011
39	Neunkirchen	3.067	17.184	6.239	8.435	20.694	136.036	19.532	129.400	4.121
40	St. Pölten (Land)	4.517	31.672	9.378	10.347	32.520	221.417	30.417	256.504	4.506
41	Scheibbs	1.840	10.469	3.188	3.263	10.590	69.075	10.094	62.330	4.044
42	Tulln	3.424	24.462	7.589	8.997	26.142	181.550	24.371	246.831	4.814
43	Waidhofen/Thaya	1.117	5.860	2.328	2.444	6.084	38.083	5.724	32.322	3.694
44	Wr. Neustadt (Land)	2.738	18.399	5.768	7.403	18.953	129.652	17.982	139.132	4.498
46	Zwettl	2.258	10.327	3.887	4.727	10.482	64.560	9.889	54.265	3.596
47	Niederösterreich	57.526	385.559	120.090	143.088	417.005	2.815.366	392.413	3.165.869	4.401

Lohnsteuerstatistik 2018

9. Erhebungsmerkmale nach Politischen Bezirken, Bezugsdauer, Bezugsarten und Geschlecht

1. Teil

Zeile	Politische Bezirke	Bruttobezüge insgesamt		Jahresnetto-bezug: Median	darunter		Steuerfreie Bezüge gem. §68		Bezüge gem. § 67 Abs. 1 und 2 vor Abzug der Sozialversicherungsbeiträge	
					Vollzeitbeschäftigung	Teilzeitbeschäftigung				
		Fälle	1.000 EUR	EUR	Fälle	Fälle	Fälle	1.000 EUR	Fälle	1.000 EUR
9.5 Arbeitnehmer (Männer)										
47	Linz (Stadt)	56.276	2.213.422	24.298	45.386	10.314	33.591	41.571	54.292	276.236
48	Steyr (Stadt)	10.125	414.213	26.950	8.833	1.184	6.916	8.253	9.801	52.951
49	Wels (Stadt)	16.990	625.239	23.955	14.751	2.054	10.971	12.526	16.434	77.288
50	Braunau am Inn	27.681	1.081.381	26.346	24.478	3.015	18.126	21.615	26.797	137.276
51	Eferding	10.102	408.809	26.655	8.947	1.082	6.156	6.933	9.875	51.385
52	Freistadt	18.361	801.189	28.754	15.402	2.861	11.469	16.582	17.872	100.073
53	Gmunden	27.303	1.156.931	26.900	23.847	3.249	17.587	21.185	26.408	145.017
54	Grieskirchen	18.175	746.537	26.827	15.975	2.087	11.076	11.448	17.718	94.019
55	Kirchdorf/Krems	15.907	639.722	26.554	13.892	1.900	10.266	12.143	15.379	80.291
56	Linz-Land	41.439	1.902.900	27.796	36.176	4.953	25.853	32.061	40.399	237.303
57	Perg	19.368	844.173	28.057	16.763	2.465	12.644	16.521	18.915	105.731
58	Ried im Innkreis	17.515	689.174	26.045	15.487	1.932	11.505	12.736	17.010	86.035
59	Rohrbach	15.562	644.797	27.483	13.196	2.253	9.824	13.038	15.134	80.059
60	Schärding	14.834	571.965	25.943	12.864	1.819	8.835	10.188	14.322	69.886
61	Steyr-Land	16.029	739.830	29.715	13.993	1.915	10.400	12.593	15.599	94.696
62	Urfahr-Umgebung	22.732	1.130.698	30.267	19.458	3.149	13.762	17.594	22.118	142.244
63	Vöcklabruck	37.180	1.588.108	27.240	31.917	5.021	23.903	31.312	36.145	199.032
64	Wels-Land	20.213	912.841	27.842	17.849	2.230	12.551	13.139	19.673	114.220
65	Oberösterreich	405.792	17.111.927	26.872	349.214	53.483	255.435	311.439	393.891	2.143.740
66	Salzburg (Stadt)	39.533	1.528.020	22.553	30.832	8.208	21.691	24.089	37.877	188.058
67	Hallein	16.242	673.181	26.692	13.979	2.112	9.876	10.771	15.790	85.403
68	Salzburg-Umgebung	39.698	1.797.531	27.430	33.879	5.442	21.849	24.335	38.661	225.192
69	St. Johann/Pongau	24.974	838.503	23.022	21.890	2.863	16.906	18.378	23.123	101.568
70	Tamsweg	5.507	201.328	24.788	4.874	559	3.659	4.697	5.262	23.210
71	Zell am See	26.643	875.458	22.491	23.480	2.955	18.724	20.314	24.474	103.707
72	Salzburg	152.597	5.914.020	24.509	128.934	22.139	92.705	102.583	145.187	727.138
73	Graz (Stadt)	79.219	2.945.297	22.244	57.575	20.656	40.870	41.638	75.664	370.345
74	Bruck-Mürzzuschlag	24.432	1.056.643	29.384	21.821	2.401	16.893	29.403	23.840	132.638
75	Deutschlandsberg	15.880	648.280	26.622	13.861	1.862	9.846	13.140	15.512	79.727
76	Graz-Umgebung	42.148	1.888.573	27.627	36.281	5.530	24.835	32.777	41.197	235.624
77	Hartberg-Fürstenfeld	23.275	899.431	25.876	20.451	2.588	14.135	15.835	22.750	108.330
78	Leibnitz	22.107	864.832	25.665	19.542	2.345	13.750	17.706	21.543	105.107
79	Leoben	15.472	653.955	27.826	13.344	1.985	10.468	18.967	15.059	81.398
80	Liezen	20.908	761.220	24.714	18.419	2.295	13.533	16.928	20.186	93.793
81	Murau	7.045	272.206	25.838	6.217	751	4.694	6.769	6.791	31.641
82	Murtal	18.482	751.016	26.774	16.476	1.829	12.412	17.802	17.907	92.723
83	Südoststeiermark	22.430	831.872	24.861	19.617	2.573	13.321	15.887	21.919	100.466
84	Voitsberg	12.754	515.765	26.712	11.177	1.472	8.003	10.693	12.503	64.795
85	Weiz	25.489	990.778	26.103	22.261	3.030	15.422	18.326	25.007	122.978
86	Steiermark	329.641	13.079.868	25.643	277.042	49.317	198.182	255.872	319.878	1.619.565

Lohnsteuerstatistik 2018

9. Erhebungsmerkmale nach Politischen Bezirken, Bezugsdauer, Bezugsarten und Geschlecht

2. Teil

Zeile	Politische Bezirke	Mit festen Sätzen versteuerte Bezüge gem. § 67 Abs.3 bis 8 vor Abzug der SV -Beiträge		Pendlerpauschale gem. §16 Abs.1 Z.6		Einbehaltene Sozialversicherungs - beiträge insgesamt		Insgesamt einbehaltene Lohnsteuer		Jahreslohnsteuer: Median
		Fälle	1.000 EUR	Fälle	1.000 EUR	Fälle	1.000 EUR	Fälle	1.000 EUR	EUR
9.5 Arbeitnehmer (Männer)										
48	Linz (Stadt)	6.427	39.196	5.025	4.941	54.082	341.633	50.373	362.143	3.769
49	Steyr (Stadt)	1.099	7.472	1.427	1.452	9.788	65.888	9.247	66.374	4.773
50	Wels (Stadt)	2.018	11.319	2.296	1.968	16.505	98.800	15.542	95.379	3.337
51	Braunau am Inn	3.172	21.435	7.439	5.816	26.719	174.484	25.552	159.120	4.153
52	Eferding	1.042	8.130	3.083	2.858	9.856	64.136	9.106	65.173	4.514
53	Freistadt	2.262	17.198	7.154	10.174	17.798	127.438	16.793	120.977	5.054
54	Gmunden	3.489	21.558	6.700	6.768	26.509	181.208	25.134	189.686	4.506
55	Grieskirchen	2.016	14.351	5.920	5.942	17.647	119.130	16.675	115.529	4.455
56	Kirchdorf/Krems	1.849	12.752	4.493	4.372	15.408	102.397	14.575	97.636	4.310
57	Linz-Land	4.564	38.362	8.258	7.023	40.305	287.140	38.181	335.867	4.967
58	Perg	2.501	17.456	6.095	6.912	18.852	133.308	17.837	132.650	4.844
59	Ried im Innkreis	2.061	13.419	4.199	3.786	16.986	111.574	16.161	101.708	4.072
60	Rohrbach	2.183	13.315	6.232	8.289	15.065	104.099	14.260	92.907	4.555
61	Schärding	2.632	12.593	3.867	4.072	14.292	92.578	13.532	83.281	4.130
62	Steyr-Land	1.523	13.536	4.689	4.585	15.514	116.433	14.734	124.959	5.786
63	Urfahr-Umgebung	2.181	21.944	7.322	7.561	22.018	171.141	20.848	203.200	5.936
64	Vöcklabruck	4.114	31.878	10.463	9.348	36.049	249.500	34.165	257.045	4.661
65	Wels-Land	1.969	15.881	5.102	4.383	19.632	140.289	18.643	159.028	5.007
66	Oberösterreich	47.102	331.794	99.764	100.250	393.025	2.681.175	371.358	2.762.662	4.520
67	Salzburg (Stadt)	4.174	23.912	1.903	1.850	37.341	222.416	34.585	273.337	3.264
68	Hallein	1.731	12.501	2.653	2.489	15.715	105.975	14.896	108.838	4.582
69	Salzburg-Umgebung	4.041	32.201	7.188	6.584	38.261	270.490	36.206	320.995	4.983
70	St. Johann/Pongau	3.910	17.568	3.365	3.754	24.135	136.451	22.562	119.268	3.357
71	Tamsweg	1.136	5.840	834	864	5.320	32.311	5.040	28.353	3.859
72	Zell am See	4.117	20.483	2.744	2.909	25.763	140.961	23.870	123.596	3.279
73	Salzburg	19.109	112.504	18.687	18.450	146.535	908.605	137.159	974.387	3.882
74	Graz (Stadt)	9.137	43.249	5.321	6.921	73.180	443.949	67.550	504.142	3.444
75	Bruck-Mürzzuschlag	2.918	22.630	5.058	5.600	23.720	167.566	22.655	159.293	5.123
76	Deutschlandsberg	2.469	17.355	4.472	4.734	15.361	102.243	14.514	98.564	4.396
77	Graz-Umgebung	4.718	34.069	8.400	7.920	40.693	286.761	38.289	330.419	4.939
78	Hartberg-Fürstenfeld	4.249	22.809	6.164	8.971	22.594	145.849	21.388	127.459	4.015
79	Leibnitz	4.049	20.636	5.939	5.993	21.393	138.091	20.294	127.485	3.922
80	Leoben	2.057	14.439	2.784	3.356	14.923	100.504	14.129	100.938	4.760
81	Liezen	3.108	14.971	3.791	3.897	20.316	122.268	19.151	108.983	3.600
82	Murau	1.558	7.362	1.763	2.066	6.809	43.848	6.446	38.726	3.955
83	Murtal	2.805	16.050	3.800	3.914	17.806	118.243	17.078	114.506	4.311
84	Südoststeiermark	4.225	20.834	6.446	8.242	21.722	135.026	20.563	114.376	3.665
85	Voitsberg	1.619	10.056	3.590	4.311	12.321	82.112	11.735	76.593	4.195
86	Weiz	3.584	22.167	6.380	6.812	24.827	158.734	23.184	146.550	4.175
87	Steiermark	46.496	266.627	63.908	72.737	315.665	2.045.192	296.976	2.048.033	4.118

Lohnsteuerstatistik 2018

9. Erhebungsmerkmale nach Politischen Bezirken, Bezugsdauer, Bezugsarten und Geschlecht

1. Teil

Zeile	Politische Bezirke	Bruttobezüge insgesamt		Jahresnetto-bezug: Median	darunter		Steuerfreie Bezüge gem. §68		Bezüge gem. § 67 Abs. 1 und 2 vor Abzug der Sozialversicherungsbeiträge	
					Vollzeibeschäftigung	Teilzeibeschäftigung				
		Fälle	1.000 EUR	EUR	Fälle	Fälle	Fälle	1.000 EUR	Fälle	1.000 EUR
9.5 Arbeitnehmer (Männer)										
87	Innsbruck (Stadt)	35.892	1.217.550	21.274	25.661	9.803	18.880	19.057	33.902	152.322
88	Imst	17.946	656.621	24.604	16.009	1.750	12.424	14.930	17.121	78.373
89	Innsbruck (Land)	49.185	2.031.107	26.451	42.009	6.781	29.079	35.422	47.533	254.676
90	Kitzbühel	17.834	599.176	22.709	15.442	2.250	11.682	12.882	16.541	73.294
91	Kufstein	30.143	1.197.832	25.794	26.491	3.389	18.632	22.761	29.107	148.866
92	Landeck	14.157	470.764	22.927	12.650	1.397	10.353	13.405	13.174	55.761
93	Lienz	12.656	468.516	25.201	11.199	1.342	7.963	9.136	12.325	57.472
94	Reutte	8.887	344.349	25.982	7.985	834	6.048	8.304	8.477	43.724
95	Schwaz	24.823	924.843	25.262	21.809	2.847	16.403	18.997	23.620	113.634
96	Tirol	211.523	7.910.758	24.644	179.255	30.393	131.464	154.894	201.800	978.123
97	Bludenz	17.903	738.932	27.310	16.095	1.648	12.352	16.433	17.196	92.471
98	Bregenz	35.274	1.489.878	27.341	30.753	4.144	22.748	30.116	33.981	189.103
99	Dornbirn	22.271	941.615	27.885	19.415	2.612	13.791	18.924	21.645	120.865
100	Feldkirch	25.115	1.055.752	27.324	21.665	3.144	14.867	19.480	24.269	133.411
101	Vorarlberg	100.563	4.226.177	27.461	87.928	11.548	63.758	84.953	97.091	535.851
102	Wien 1. Bezirk	5.790	282.234	14.646	3.917	1.765	1.966	2.052	4.975	30.405
103	Wien 2. Bezirk	25.189	929.577	21.425	17.793	7.025	11.697	13.477	24.084	116.373
104	Wien 3. Bezirk	24.791	991.057	20.972	17.421	6.925	11.231	12.918	23.443	121.929
105	Wien 4. Bezirk	8.211	370.438	20.920	5.487	2.590	3.326	3.616	7.713	45.265
106	Wien 5. Bezirk	15.821	501.226	18.588	10.533	4.987	6.825	7.263	14.953	63.020
107	Wien 6. Bezirk	8.197	329.645	20.833	5.328	2.711	3.347	3.631	7.730	41.307
108	Wien 7. Bezirk	8.544	362.268	21.943	5.618	2.786	3.483	3.877	8.083	45.409
109	Wien 8. Bezirk	6.282	271.668	20.764	3.965	2.212	2.496	2.861	5.930	33.147
110	Wien 9. Bezirk	10.660	444.626	21.208	6.910	3.541	4.375	5.187	10.101	55.094
111	Wien 10. Bezirk	54.287	1.599.996	19.549	39.940	13.464	27.164	31.866	51.603	196.517
112	Wien 11. Bezirk	25.292	860.122	22.751	20.049	4.889	14.103	18.816	24.449	106.358
113	Wien 12. Bezirk	26.313	831.409	19.944	19.019	6.840	12.693	14.368	25.044	103.353
114	Wien 13. Bezirk	11.390	611.911	25.774	8.543	2.697	5.546	6.891	10.953	75.448
115	Wien 14. Bezirk	23.584	907.032	22.209	17.410	5.803	11.522	14.535	22.540	112.506
116	Wien 15. Bezirk	22.057	605.562	17.898	14.913	6.724	9.839	10.596	20.796	74.744
117	Wien 16. Bezirk	26.083	843.657	20.181	18.569	7.042	12.668	15.698	24.918	103.818
118	Wien 17. Bezirk	14.079	511.304	20.322	9.770	4.058	6.532	7.700	13.384	62.267
119	Wien 18. Bezirk	11.249	528.588	23.039	7.753	3.312	5.058	6.377	10.774	64.579
120	Wien 19. Bezirk	14.238	736.330	23.345	10.165	3.835	6.489	8.149	13.607	87.204
121	Wien 20. Bezirk	25.010	694.655	18.029	17.329	7.201	11.591	12.320	23.508	86.079
122	Wien 21. Bezirk	38.669	1.443.542	23.335	30.457	7.664	21.262	27.755	37.337	178.803
123	Wien 22. Bezirk	44.983	1.910.251	26.009	36.382	8.061	25.054	34.737	43.579	237.804
124	Wien 23. Bezirk	23.849	1.059.879	25.669	19.179	4.389	12.823	16.749	23.140	132.185
125	Wien	474.568	17.626.975	21.535	346.450	120.521	231.090	281.439	452.644	2.173.614
126	ÖSTERREICH	2.322.227	93.041.949	25.258	1.919.317	377.215	1.358.868	1.713.111	2.238.044	11.523.500
127	Ausland	140.635	2.753.792	11.490	105.213	30.583	74.258	54.326	112.513	306.011
128	unbekannt	3.074	56.710	10.107	2.176	815	1.256	808	2.498	6.617
129	INSGESAMT	2.465.936	95.852.450	24.615	2.026.706	408.613	1.434.382	1.768.246	2.353.055	11.836.128
130	Median		33.902					755		4.422

Lohnsteuerstatistik 2018

9. Erhebungsmerkmale nach Politischen Bezirken, Bezugsdauer, Bezugsarten und Geschlecht

2. Teil

Zeile	Politische Bezirke	Mit festen Sätzen versteuerte Bezüge gem. § 67 Abs.3 bis 8 vor Abzug der SV -Beiträge		Pendlerpauschale gem. §16 Abs.1 Z.6		Einbehaltene Sozialversicherungs - beiträge insgesamt		Insgesamt einbehaltene Lohnsteuer		Jahreslohnsteuer: Median EUR
		Fälle	1.000 EUR	Fälle	1.000 EUR	Fälle	1.000 EUR	Fälle	1.000 EUR	
9.5 Arbeitnehmer (Männer)										
88	Innsbruck (Stadt)	3.933	19.667	1.369	1.396	33.093	187.761	30.492	194.341	3.081
89	Imst	3.407	13.416	2.651	3.126	17.568	106.007	16.732	96.626	3.736
90	Innsbruck (Land)	6.036	35.382	6.422	5.397	47.707	318.073	45.292	333.529	4.485
91	Kitzbühel	2.524	12.198	1.605	1.522	17.188	95.174	16.116	87.462	3.250
92	Kufstein	3.984	25.134	3.592	3.394	29.339	189.651	27.871	188.807	4.125
93	Landeck	2.397	8.838	1.620	2.182	13.816	77.253	13.157	65.774	3.265
94	Lienz	2.030	10.298	2.749	2.225	12.311	75.847	11.602	65.612	3.861
95	Reutte	804	5.700	750	648	8.681	55.166	8.316	52.860	4.295
96	Schwaz	3.531	20.746	2.804	2.553	24.192	149.058	22.855	137.304	4.016
97	Tirol	28.646	151.378	23.562	22.444	203.895	1.253.992	192.433	1.222.315	3.853
98	Bludenz	2.217	14.969	1.148	1.074	17.532	116.865	16.755	119.982	4.718
99	Bregenz	3.946	26.632	1.853	1.673	34.145	231.276	32.328	253.074	5.013
100	Dornbirn	2.348	13.422	826	534	21.567	149.627	20.513	156.665	5.072
101	Feldkirch	2.906	17.884	1.418	1.003	24.162	164.317	22.919	179.008	4.981
102	Vorarlberg	11.417	72.907	5.245	4.285	97.406	662.085	92.515	708.729	4.966
103	Wien 1. Bezirk	516	3.603	94	135	4.686	26.548	4.539	78.315	2.990
104	Wien 2. Bezirk	3.069	15.540	802	925	23.256	137.397	21.225	161.183	3.291
105	Wien 3. Bezirk	2.844	13.709	763	897	22.704	135.279	20.679	196.916	3.367
106	Wien 4. Bezirk	815	6.253	250	311	7.366	46.530	6.678	82.529	4.202
107	Wien 5. Bezirk	1.938	6.930	456	539	14.314	75.092	12.925	80.730	2.557
108	Wien 6. Bezirk	825	5.104	230	339	7.297	44.876	6.628	65.911	3.940
109	Wien 7. Bezirk	814	4.306	241	336	7.681	48.923	6.967	74.799	4.419
110	Wien 8. Bezirk	577	3.688	190	255	5.537	35.025	4.964	59.503	4.418
111	Wien 9. Bezirk	1.110	5.431	322	405	9.537	59.340	8.650	92.524	4.003
112	Wien 10. Bezirk	8.670	31.365	1.608	1.698	50.481	253.964	46.020	218.975	2.353
113	Wien 11. Bezirk	3.509	14.971	977	956	23.851	137.468	22.229	122.939	3.193
114	Wien 12. Bezirk	3.747	15.574	824	955	24.355	128.659	22.213	123.772	2.548
115	Wien 13. Bezirk	1.160	9.827	532	623	10.588	76.465	9.843	139.914	5.411
116	Wien 14. Bezirk	3.140	16.188	913	1.023	21.964	133.288	20.182	160.298	3.440
117	Wien 15. Bezirk	3.420	10.883	547	667	20.124	95.730	18.145	82.133	2.114
118	Wien 16. Bezirk	4.044	16.928	741	883	24.218	129.216	22.158	127.938	2.564
119	Wien 17. Bezirk	2.045	8.123	438	540	13.002	73.243	11.842	92.168	2.831
120	Wien 18. Bezirk	1.277	8.527	385	485	10.292	68.833	9.426	114.257	4.381
121	Wien 19. Bezirk	1.505	14.300	526	659	13.026	88.067	11.928	173.569	4.491
122	Wien 20. Bezirk	3.788	13.176	712	831	22.778	109.976	20.604	94.000	2.166
123	Wien 21. Bezirk	4.808	26.609	1.937	1.940	36.457	221.857	33.928	232.595	3.556
124	Wien 22. Bezirk	4.828	32.128	2.673	2.616	42.768	288.024	40.003	333.082	4.572
125	Wien 23. Bezirk	2.630	17.931	1.257	1.305	22.621	153.682	21.137	197.432	4.485
126	Wien	61.079	301.094	17.418	19.321	438.903	2.567.481	402.913	3.105.481	3.206
127	ÖSTERREICH	305.002	1.815.935	401.139	448.745	2.216.092	14.253.622	2.077.900	15.316.589	4.079
128	Ausland	23.005	39.920	9.082	21.054	120.434	422.639	111.703	283.046	1.089
129	unbekannt	385	760	251	534	2.620	8.600	2.360	5.851	1.151
130	INSGESAMT	328.392	1.856.615	410.472	470.334	2.339.146	14.684.860	2.191.963	15.605.487	3.862
131	Median		1.563		696		6.147		3.862	

Lohnsteuerstatistik 2018

9. Erhebungsmerkmale nach Politischen Bezirken, Bezugsdauer, Bezugsarten und Geschlecht

1. Teil

Zeile	Politische Bezirke	Bruttobezüge insgesamt		Jahres-netto-bezug: Median	darunter		Steuerfreie Bezüge gem. §68		Bezüge gem. § 67 Abs. 1 und 2 vor Abzug der Sozialversicherungsbeiträge	
					Vollzeitbeschäftigung	Teilzeitbeschäftigung				
		Fälle	1.000 EUR	EUR	Fälle	Fälle	Fälle	1.000 EUR	Fälle	1.000 EUR

9.5.1 Arbeitnehmer (Männer) mit ganzjährigen Bezügen

1 Eisenstadt (Stadt)	2.738	156.456	32.126	2.480	249	1.602	2.388	2.718	19.493
2 Rust (Stadt)	336	16.382	28.394	314	22	207	380	335	2.040
3 Eisenstadt-Umgebung	8.642	455.187	31.436	7.912	709	5.396	9.267	8.589	57.101
4 Güssing	4.626	215.743	28.680	4.220	391	2.977	4.694	4.584	25.876
5 Jennersdorf	3.409	149.042	27.786	3.046	352	2.306	3.686	3.386	18.463
6 Mattersburg	8.035	404.951	30.086	7.353	650	5.105	7.741	7.986	50.289
7 Neusiedl am See	11.292	577.677	31.135	10.246	1.018	7.149	12.569	11.213	71.655
8 Oberpullendorf	7.188	344.721	29.544	6.625	542	4.399	6.805	7.128	42.262
9 Oberwart	10.046	471.244	28.947	9.249	767	6.566	9.185	9.952	57.414
10 Burgenland	56.312	2.791.403	29.953	51.445	4.700	35.707	56.716	55.891	344.594
11 Klagenfurt (Stadt)	17.162	856.500	28.421	15.184	1.919	10.420	13.435	17.067	107.612
12 Villach (Stadt)	11.190	571.386	29.507	10.150	1.014	7.852	12.620	11.139	71.994
13 Feldkirchen	5.111	232.953	28.092	4.684	414	3.262	4.102	5.060	28.695
14 Hermagor	2.943	131.385	27.848	2.704	232	1.907	3.137	2.911	15.921
15 Klagenfurt Land	10.809	554.198	29.716	9.876	914	6.761	9.006	10.735	69.016
16 St. Veit an der Glan	9.723	459.875	28.755	8.891	818	6.596	10.055	9.657	56.917
17 Spittal an der Drau	12.467	605.185	29.754	11.640	807	8.729	15.389	12.346	71.060
18 Villach Land	11.746	594.188	30.545	10.900	823	8.162	14.375	11.668	74.168
19 Völkermarkt	7.524	341.330	28.251	6.976	527	5.075	6.654	7.453	42.619
20 Wolfsberg	10.518	495.214	29.481	9.795	703	7.648	12.129	10.431	61.187
21 Kärnten	99.193	4.842.213	29.159	90.800	8.171	66.412	100.904	98.467	599.190
22 Krems/Donau (Stadt)	4.229	213.567	28.983	3.717	504	2.705	3.992	4.211	26.920
23 St. Pölten (Stadt)	10.247	497.738	29.039	9.077	1.148	6.648	10.399	10.190	63.049
24 Waidhofen/Ybbs (Stadt)	2.296	113.788	29.840	2.069	221	1.634	1.967	2.285	14.424
25 Wr. Neustadt (Stadt)	8.418	405.155	28.539	7.471	920	5.487	8.353	8.386	51.064
26 Amstetten	25.912	1.280.289	30.956	23.683	2.186	18.718	26.785	25.699	163.444
27 Baden	28.744	1.556.509	30.648	25.746	2.920	17.908	26.405	28.564	195.046
28 Bruck an der Leitha	21.092	1.099.287	30.887	19.246	1.792	14.017	24.690	20.923	136.263
29 Gänserndorf	20.873	1.063.730	30.590	18.897	1.903	13.652	21.912	20.681	132.164
30 Gmünd	6.839	300.406	27.842	6.188	623	4.491	6.235	6.772	37.154
31 Hollabrunn	9.923	468.683	29.329	8.923	963	6.186	9.409	9.808	58.570
32 Horn	5.953	274.829	28.087	5.294	643	3.816	5.543	5.878	34.123
33 Korneuburg	19.061	1.092.094	32.107	17.087	1.925	11.774	16.879	18.904	136.151
34 Krems (Land)	11.322	557.310	29.699	10.225	1.077	7.387	10.797	11.204	69.433
35 Lilienfeld	5.076	228.590	28.437	4.581	481	3.389	5.048	5.031	28.756
36 Melk	16.495	758.163	28.573	14.982	1.469	11.504	16.860	16.345	93.920
37 Mistelbach	15.576	772.859	30.336	14.105	1.423	10.300	16.611	15.408	96.358
38 Mödling	22.557	1.512.216	33.839	19.827	2.654	13.160	18.035	22.389	184.603
39 Neunkirchen	16.816	798.271	29.279	15.181	1.584	11.359	18.575	16.673	100.400
40 St. Pölten (Land)	26.050	1.372.383	30.392	23.194	2.788	16.262	24.213	25.852	171.662
41 Scheibbs	8.542	391.366	28.608	7.723	801	6.151	8.590	8.452	48.681
42 Tulln	20.838	1.201.438	31.539	18.601	2.163	12.797	20.041	20.677	148.359
43 Waidhofen/Thaya	4.992	215.666	27.464	4.467	519	3.284	4.052	4.926	26.983
44 Wr. Neustadt (Land)	15.594	789.256	30.067	14.167	1.368	10.195	15.298	15.458	98.060
45 Zwettl	8.311	357.306	27.064	7.391	902	5.406	6.640	8.204	43.942
46 Niederösterreich	335.756	17.320.901	30.073	301.842	32.977	218.230	327.327	332.920	2.159.528

Lohnsteuerstatistik 2018

9. Erhebungsmerkmale nach Politischen Bezirken, Bezugsdauer, Bezugsarten und Geschlecht

2. Teil

Zeile	Politische Bezirke	Mit festen Sätzen versteuerte Bezüge gem. § 67 Abs.3 bis 8 vor Abzug der SV -Beiträge		Pendlerpauschale gem. §16 Abs.1 Z.6		Einbehaltene Sozialversicherungs - beiträge insgesamt		Insgesamt einbehaltene Lohnsteuer		Jahreslohnsteuer: Median
		Fälle	1.000 EUR	Fälle	1.000 EUR	Fälle	1.000 EUR	Fälle	1.000 EUR	EUR

9.5.1 Arbeitnehmer (Männer) mit ganzjährigen Bezügen

1 Eisenstadt (Stadt)	284	2.976	737	1.293	2.689	22.405	2.620	29.724	6.369
2 Rust (Stadt)	32	188	120	220	334	2.455	321	2.676	4.521
3 Eisenstadt-Umgebung	948	7.555	3.275	5.227	8.539	68.721	8.314	78.414	5.810
4 Güssing	826	5.420	1.722	2.457	4.574	33.576	4.447	32.271	4.680
5 Jennersdorf	521	2.769	1.440	1.820	3.367	23.826	3.272	20.736	4.211
6 Mattersburg	1.028	7.742	2.836	4.369	7.934	62.135	7.728	67.349	5.348
7 Neusiedl am See	1.290	11.268	4.569	8.916	11.151	87.512	10.879	95.757	5.428
8 Oberpullendorf	1.103	7.852	2.752	5.756	7.097	54.040	6.932	52.569	4.884
9 Oberwart	1.703	10.843	3.309	5.538	9.920	74.560	9.631	71.327	4.818
10 Burgenland	7.735	56.614	20.760	35.596	55.605	429.229	54.144	450.824	5.141
11 Klagenfurt (Stadt)	1.920	12.818	2.421	2.767	16.855	130.410	16.295	149.602	5.033
12 Villach (Stadt)	1.298	7.343	2.001	1.856	11.062	87.242	10.713	100.152	5.262
13 Feldkirchen	804	4.171	1.651	1.855	5.042	37.088	4.876	35.502	4.724
14 Hermagor	471	3.714	1.021	1.375	2.898	20.872	2.793	18.424	4.415
15 Klagenfurt Land	1.194	10.557	3.578	3.225	10.632	83.992	10.346	96.354	5.404
16 St. Veit an der Glan	1.252	9.214	3.276	3.482	9.586	72.090	9.295	72.250	4.734
17 Spittal an der Drau	2.521	14.162	2.731	3.360	12.299	95.365	11.800	93.452	5.197
18 Villach Land	1.476	9.141	3.922	3.961	11.621	92.499	11.303	98.569	5.486
19 Völkermarkt	994	6.105	2.724	3.154	7.412	54.833	7.229	50.682	4.625
20 Wolfsberg	1.351	8.976	3.527	4.133	10.408	79.308	10.082	75.130	4.925
21 Kärnten	13.281	86.201	26.852	29.167	97.815	753.697	94.732	790.117	5.042
22 Krems/Donau (Stadt)	573	3.058	1.218	1.795	4.167	32.172	4.027	36.558	4.864
23 St. Pölten (Stadt)	1.144	6.757	1.917	2.792	10.061	78.620	9.820	80.964	4.929
24 Waidhofen/Ybbs (Stadt)	262	1.387	637	637	2.276	18.128	2.213	18.883	5.193
25 Wr. Neustadt (Stadt)	1.058	6.320	2.268	2.718	8.278	62.900	8.048	65.812	4.835
26 Amstetten	2.705	20.534	8.950	9.097	25.607	205.737	24.902	203.516	5.690
27 Baden	2.549	23.313	8.330	8.798	28.228	229.090	27.379	289.292	5.885
28 Bruck an der Leitha	2.166	18.627	5.870	6.566	20.818	166.665	20.237	190.342	5.772
29 Gänserndorf	2.268	18.296	7.929	10.409	20.542	163.602	19.954	178.859	5.623
30 Gmünd	1.044	6.720	2.555	2.794	6.727	48.270	6.535	42.847	4.443
31 Hollabrunn	1.391	7.065	4.478	7.704	9.746	74.035	9.478	72.138	4.869
32 Horn	921	4.735	2.471	3.804	5.812	43.149	5.630	42.488	4.467
33 Korneuburg	1.924	17.295	6.045	6.319	18.740	157.228	18.220	210.581	6.578
34 Krems (Land)	1.752	9.101	4.589	6.364	11.137	86.047	10.828	90.610	5.127
35 Lilienfeld	621	4.343	1.342	1.820	4.991	36.543	4.831	33.666	4.632
36 Melk	2.377	13.313	6.091	7.561	16.281	121.146	15.798	114.888	4.694
37 Mistelbach	1.917	12.866	6.753	10.295	15.325	120.606	14.915	124.624	5.384
38 Mödling	2.002	25.172	3.958	3.730	22.084	194.746	21.426	342.375	7.937
39 Neunkirchen	2.168	12.572	5.729	8.065	16.547	126.592	16.080	123.685	4.966
40 St. Pölten (Land)	3.107	22.434	8.639	9.875	25.584	206.181	24.792	244.441	5.590
41 Scheibbs	1.207	7.654	2.933	3.115	8.426	62.967	8.177	58.530	4.685
42 Tulln	2.434	18.691	7.013	8.621	20.500	169.736	19.856	236.202	6.126
43 Waidhofen/Thaya	698	4.130	2.086	2.301	4.866	34.749	4.717	30.438	4.284
44 Wr. Neustadt (Land)	1.987	14.461	5.296	7.097	15.369	121.005	14.951	133.040	5.447
46 Zwettl	1.438	7.932	3.509	4.452	8.167	57.345	7.910	50.042	4.196
47 Niederösterreich	39.713	286.777	110.606	136.728	330.279	2.617.260	320.724	3.014.822	5.418

Lohnsteuerstatistik 2018

9. Erhebungsmerkmale nach Politischen Bezirken, Bezugsdauer, Bezugsarten und Geschlecht

1. Teil

Zeile	Politische Bezirke	Bruttobezüge insgesamt		Jahres-netto-bezug: Median	darunter		Steuerfreie Bezüge gem. §68		Bezüge gem. § 67 Abs. 1 und 2 vor Abzug der Sozialversicherungsbeiträge	
					Vollzeitbeschäftigung	Teilzeitbeschäftigung				
		Fälle	1.000 EUR	EUR	Fälle	Fälle	Fälle	1.000 EUR	Fälle	1.000 EUR
9.5.1 Arbeitnehmer (Männer) mit ganzjährigen Bezügen										
47	Linz (Stadt)	40.478	1.999.982	28.883	34.785	5.574	26.097	37.635	40.203	251.410
48	Steyr (Stadt)	7.559	378.494	31.444	6.947	592	5.503	7.571	7.495	48.695
49	Wels (Stadt)	12.214	561.071	27.174	11.139	1.044	8.516	11.362	12.121	69.764
50	Braunau am Inn	21.654	998.032	28.745	20.019	1.601	15.078	19.983	21.507	127.813
51	Eferding	7.564	380.621	30.400	6.907	637	5.013	6.499	7.532	48.114
52	Freistadt	15.214	757.166	31.453	13.297	1.895	10.225	15.869	15.149	95.321
53	Gmunden	21.186	1.070.619	30.147	19.357	1.789	14.450	19.721	21.069	135.248
54	Grieskirchen	14.600	696.568	29.165	13.289	1.280	9.422	10.628	14.516	88.421
55	Kirchdorf/Krems	12.546	593.755	29.155	11.425	1.092	8.662	11.341	12.438	75.192
56	Linz-Land	32.735	1.782.313	31.275	29.841	2.825	21.960	30.134	32.565	223.261
57	Perg	15.862	796.101	30.779	14.215	1.622	11.051	15.674	15.795	100.432
58	Ried im Innkreis	13.721	633.047	28.406	12.585	1.111	9.474	11.653	13.655	79.723
59	Rohrbach	12.775	603.631	29.629	11.310	1.438	8.564	12.245	12.713	75.735
60	Schärding	11.365	513.896	28.404	10.312	1.031	7.121	8.868	11.300	63.975
61	Steyr-Land	13.228	702.817	32.610	12.070	1.137	9.201	12.086	13.160	90.318
62	Urfahr-Umgebung	19.127	1.084.890	33.136	17.036	2.068	12.423	16.988	19.050	136.967
63	Vöcklabruck	29.467	1.475.621	30.235	26.378	3.046	20.239	29.482	29.295	186.280
64	Wels-Land	16.254	857.138	30.650	14.984	1.239	10.751	12.328	16.168	107.734
65	Oberösterreich	317.549	15.885.762	29.975	285.896	31.021	213.750	290.067	315.731	2.004.405
66	Salzburg (Stadt)	27.452	1.368.445	27.299	23.331	4.014	16.303	21.445	27.296	169.869
67	Hallein	12.672	623.003	29.618	11.495	1.151	8.208	9.960	12.635	79.648
68	Salzburg-Umgebung	31.798	1.684.663	30.381	28.601	3.115	18.634	22.910	31.647	212.224
69	St. Johann/Pongau	15.829	716.962	28.482	14.564	1.221	11.345	15.249	15.754	88.613
70	Tamsweg	3.725	170.405	28.761	3.441	267	2.598	3.866	3.700	20.093
71	Zell am See	15.956	720.672	28.090	14.713	1.188	11.412	15.697	15.887	87.603
72	Salzburg	107.432	5.284.150	28.810	96.145	10.956	68.500	89.127	106.919	658.050
73	Graz (Stadt)	54.767	2.665.269	27.690	44.012	10.565	31.212	37.727	54.292	337.182
74	Bruck-Mürzzuschlag	19.415	985.582	32.503	18.119	1.249	14.424	27.915	19.345	124.737
75	Deutschlandsberg	12.385	592.853	29.449	11.358	1.000	8.345	12.224	12.309	73.996
76	Graz-Umgebung	33.292	1.779.380	31.121	30.217	3.017	21.836	31.374	33.155	223.262
77	Hartberg-Fürstenfeld	18.216	817.907	28.289	16.746	1.419	11.799	14.458	18.119	99.878
78	Leibnitz	16.930	777.651	28.187	15.654	1.241	11.232	15.812	16.821	95.892
79	Leoben	11.822	607.725	31.835	10.823	960	8.720	17.932	11.768	76.051
80	Liezen	14.915	670.583	27.919	13.819	1.053	10.095	14.910	14.840	84.150
81	Murau	5.126	239.170	29.278	4.754	351	3.598	5.906	5.103	28.278
82	Murtal	14.173	690.721	29.680	13.255	877	10.305	16.742	14.119	86.140
83	Südoststeiermark	16.930	738.560	27.488	15.540	1.341	10.722	14.081	16.828	91.095
84	Voitsberg	10.245	479.806	29.009	9.398	817	6.890	10.043	10.192	60.723
85	Weiz	19.347	911.991	29.340	17.760	1.539	13.232	17.051	19.254	114.443
86	Steiermark	247.563	11.957.196	29.178	221.455	25.429	162.410	236.177	246.145	1.495.826

Lohnsteuerstatistik 2018

9. Erhebungsmerkmale nach Politischen Bezirken, Bezugsdauer, Bezugsarten und Geschlecht

2. Teil

Zeile	Politische Bezirke	Mit festen Sätzen versteuerte Bezüge gem. § 67 Abs.3 bis 8 vor Abzug der SV -Beiträge		Pendlerpauschale gem. §16 Abs.1 Z.6		Einbehaltene Sozialversicherungs - beiträge insgesamt		Insgesamt einbehaltene Lohnsteuer		Jahreslohnsteuer: Median
		Fälle	1.000 EUR	Fälle	1.000 EUR	Fälle	1.000 EUR	Fälle	1.000 EUR	EUR

9.5.1 Arbeitnehmer (Männer) mit ganzjährigen Bezügen

48	Linz (Stadt)	4.045	29.869	4.305	4.544	39.981	309.423	38.483	339.051	5.078
49	Steyr (Stadt)	719	5.942	1.247	1.360	7.484	60.351	7.249	62.587	6.151
50	Wels (Stadt)	1.265	8.499	1.978	1.810	12.089	88.610	11.715	89.624	4.262
51	Braunau am Inn	2.121	16.831	6.669	5.524	21.428	161.162	20.898	151.219	4.863
52	Eferding	684	6.695	2.895	2.764	7.510	59.708	7.297	62.912	5.618
53	Freistadt	1.588	13.749	6.795	9.904	15.074	120.602	14.629	116.495	5.633
54	Gmunden	2.517	16.706	6.130	6.429	20.984	167.809	20.407	180.723	5.452
55	Grieskirchen	1.362	11.555	5.470	5.717	14.473	111.142	14.021	110.584	5.131
56	Kirchdorf/Krems	1.293	9.794	4.151	4.186	12.445	95.203	12.075	93.086	5.042
57	Linz-Land	3.107	31.146	7.617	6.697	32.433	268.661	31.601	323.341	6.035
58	Perg	1.767	14.059	5.747	6.709	15.731	125.748	15.290	128.042	5.528
59	Ried im Innkreis	1.406	10.663	3.824	3.603	13.598	102.460	13.219	96.118	4.745
60	Rohrbach	1.462	10.717	5.851	8.047	12.679	97.410	12.286	88.741	5.054
61	Schärding	1.623	8.938	3.533	3.888	11.252	83.073	10.892	77.081	4.764
62	Steyr-Land	1.131	11.241	4.389	4.427	13.121	110.834	12.752	120.804	6.753
63	Urfahr-Umgebung	1.607	18.551	6.992	7.358	18.958	164.280	18.434	198.058	6.739
64	Vöcklabruck	2.828	25.128	9.604	8.890	29.186	232.172	28.431	244.858	5.507
65	Wels-Land	1.355	12.151	4.699	4.174	16.103	131.774	15.683	153.160	5.916
66	Oberösterreich	31.880	262.233	91.896	96.031	314.529	2.490.423	305.362	2.636.484	5.411
67	Salzburg (Stadt)	2.565	17.099	1.624	1.699	26.923	199.380	25.805	254.209	4.586
68	Hallein	1.179	9.724	2.464	2.389	12.537	98.188	12.204	103.557	5.474
69	Salzburg-Umgebung	2.782	25.340	6.695	6.318	31.388	253.442	30.463	307.947	5.884
70	St. Johann/Pongau	2.525	13.455	3.040	3.545	15.668	116.254	15.177	108.200	4.892
71	Tamsweg	681	4.392	748	811	3.688	27.103	3.554	25.135	4.917
72	Zell am See	2.419	15.327	2.425	2.726	15.805	114.886	15.237	109.227	4.733
73	Salzburg	12.151	85.337	16.996	17.487	106.009	809.254	102.440	908.276	5.125
74	Graz (Stadt)	5.928	33.077	4.484	6.336	53.138	401.702	50.542	475.150	4.940
75	Bruck-Mürzzuschlag	1.991	16.651	4.698	5.346	19.226	156.751	18.761	152.545	5.853
76	Deutschlandsberg	1.530	11.765	4.132	4.518	12.237	93.650	11.841	93.151	5.078
77	Graz-Umgebung	3.345	27.820	7.829	7.561	32.890	270.251	32.007	318.581	5.891
78	Hartberg-Fürstenfeld	2.843	17.015	5.585	8.581	18.027	132.724	17.498	119.383	4.643
79	Leibnitz	2.560	14.920	5.432	5.663	16.757	123.897	16.280	118.680	4.585
80	Leoben	1.522	11.722	2.539	3.186	11.681	93.418	11.321	96.494	5.728
81	Liezen	1.955	10.992	3.451	3.686	14.789	107.712	14.334	99.874	4.527
82	Murau	1.044	5.519	1.582	1.932	5.066	38.357	4.922	35.335	4.845
83	Murtal	2.059	12.989	3.481	3.662	14.055	109.102	13.722	107.682	5.118
84	Südoststeiermark	2.483	14.700	5.840	7.800	16.763	119.611	16.203	105.254	4.295
85	Voitsberg	1.129	7.965	3.378	4.157	10.119	76.494	9.866	73.068	4.843
86	Weiz	2.366	16.573	5.865	6.504	19.165	146.241	18.689	139.107	5.000
87	Steiermark	30.755	201.708	58.296	68.932	243.913	1.869.910	235.986	1.934.305	5.067

Lohnsteuerstatistik 2018

9. Erhebungsmerkmale nach Politischen Bezirken, Bezugsdauer, Bezugsarten und Geschlecht

1. Teil

Zeile	Politische Bezirke	Bruttobezüge insgesamt		Jahresnetto-bezug: Median	darunter		Steuerfreie Bezüge gem. §68		Bezüge gem. § 67 Abs. 1 und 2 vor Abzug der Sozialversicherungsbeiträge	
					Vollzeibe-schäftigung	Teilzeibe-schäftigung				
		Fälle	1.000 EUR	EUR	Fälle	Fälle	Fälle	1.000 EUR	Fälle	1.000 EUR
9.5.1 Arbeitnehmer (Männer) mit ganzjährigen Bezügen										
87	Innsbruck (Stadt)	23.544	1.077.750	26.937	18.747	4.694	13.254	16.753	23.363	136.634
88	Imst	11.622	540.676	28.705	10.750	843	7.900	11.021	11.572	66.684
89	Innsbruck (Land)	37.159	1.863.504	30.096	33.114	3.958	22.684	31.614	36.981	235.965
90	Kitzbühel	11.005	499.079	27.587	10.025	949	7.334	10.168	10.952	62.483
91	Kufstein	22.270	1.072.731	29.233	20.367	1.864	14.336	20.331	22.185	135.066
92	Landeck	7.923	367.143	29.191	7.338	567	5.639	9.039	7.896	45.161
93	Lienz	9.175	408.747	27.746	8.478	680	6.032	7.626	9.141	51.128
94	Reutte	6.292	305.195	30.307	5.800	475	4.264	6.980	6.262	39.411
95	Schwaz	17.291	810.438	29.266	15.879	1.377	11.530	15.543	17.220	101.346
96	Tirol	146.281	6.945.264	28.881	130.498	15.407	92.973	129.074	145.572	873.879
97	Bludenz	12.835	662.132	31.595	11.897	909	9.066	14.224	12.792	83.860
98	Bregenz	25.838	1.362.367	31.879	23.651	2.118	17.677	27.379	25.746	174.651
99	Dornbirn	16.925	868.413	31.472	15.466	1.408	11.191	17.540	16.873	112.157
100	Feldkirch	18.776	970.602	31.271	17.020	1.711	11.808	17.918	18.697	123.471
101	Vorarlberg	74.374	3.863.515	31.592	68.034	6.146	49.742	77.061	74.108	494.140
102	Wien 1. Bezirk	3.115	236.856	28.970	2.334	763	1.351	1.778	3.055	26.387
103	Wien 2. Bezirk	17.321	831.059	27.108	13.728	3.516	9.139	12.279	17.133	104.700
104	Wien 3. Bezirk	16.139	871.775	28.054	12.894	3.149	8.594	11.691	15.957	108.293
105	Wien 4. Bezirk	5.288	329.991	30.573	4.022	1.244	2.533	3.292	5.233	40.695
106	Wien 5. Bezirk	9.929	434.823	25.128	7.497	2.377	5.020	6.426	9.820	55.182
107	Wien 6. Bezirk	5.347	291.872	28.881	3.975	1.335	2.553	3.289	5.293	36.808
108	Wien 7. Bezirk	5.683	320.387	29.796	4.232	1.418	2.717	3.554	5.618	40.569
109	Wien 8. Bezirk	4.075	247.314	30.581	3.009	1.047	1.921	2.661	4.046	30.216
110	Wien 9. Bezirk	6.973	396.460	29.387	5.171	1.750	3.383	4.759	6.902	49.370
111	Wien 10. Bezirk	35.433	1.403.900	24.849	29.442	5.809	20.734	28.873	35.007	173.673
112	Wien 11. Bezirk	18.275	775.067	26.799	15.954	2.239	11.443	17.426	18.139	96.706
113	Wien 12. Bezirk	17.440	734.973	25.137	14.154	3.188	9.708	12.995	17.255	91.870
114	Wien 13. Bezirk	8.460	569.632	32.481	6.967	1.449	4.605	6.489	8.403	70.507
115	Wien 14. Bezirk	16.319	823.459	28.043	13.488	2.750	9.232	13.518	16.166	102.939
116	Wien 15. Bezirk	13.642	519.422	23.813	10.455	3.115	7.154	9.385	13.494	64.653
117	Wien 16. Bezirk	17.484	748.814	25.254	14.019	3.369	9.803	14.284	17.301	92.675
118	Wien 17. Bezirk	9.406	452.183	26.055	7.316	2.036	5.036	7.063	9.319	55.900
119	Wien 18. Bezirk	7.842	480.562	30.386	6.098	1.704	4.073	5.925	7.775	59.225
120	Wien 19. Bezirk	9.979	668.051	30.566	8.027	1.896	5.278	7.597	9.879	79.680
121	Wien 20. Bezirk	15.457	599.018	24.304	12.249	3.137	8.487	10.925	15.260	74.904
122	Wien 21. Bezirk	28.014	1.315.630	27.846	24.321	3.555	17.313	25.889	27.810	163.893
123	Wien 22. Bezirk	34.517	1.774.042	30.094	30.343	4.023	21.302	32.963	34.274	221.779
124	Wien 23. Bezirk	18.207	986.362	29.815	15.911	2.234	10.933	15.884	18.094	123.698
125	Wien	324.345	15.811.651	27.167	265.606	57.103	182.312	258.946	321.233	1.964.320
126	ÖSTERREICH	1.708.805	84.702.055	29.263	1.511.721	191.910	1.090.036	1.565.398	1.696.986	10.593.932
127	Ausland	55.341	1.969.872	22.867	46.991	8.173	34.807	37.109	52.329	228.051
128	unbekannt	1.300	43.305	22.007	1.094	200	699	621	1.248	5.273
129	INSGESAMT	1.765.446	86.715.233	28.998	1.559.806	200.283	1.125.542	1.603.128	1.750.563	10.827.256
130	Median		41.138					934		5.300

Lohnsteuerstatistik 2018

9. Erhebungsmerkmale nach Politischen Bezirken, Bezugsdauer, Bezugsarten und Geschlecht

2. Teil

Zeile	Politische Bezirke	Mit festen Sätzen versteuerte Bezüge gem. § 67 Abs.3 bis 8 vor Abzug der SV -Beiträge		Pendlerpauschale gem. §16 Abs.1 Z.6		Einbehaltene Sozialversicherungs - beiträge insgesamt		Insgesamt einbehaltene Lohnsteuer		Jahreslohnsteuer: Median EUR
		Fälle	1.000 EUR	Fälle	1.000 EUR	Fälle	1.000 EUR	Fälle	1.000 EUR	
9.5.1 Arbeitnehmer (Männer) mit ganzjährigen Bezügen										
88	Innsbruck (Stadt)	2.508	14.532	1.148	1.255	22.892	166.783	21.841	179.958	4.569
89	Imst	1.895	8.761	2.439	2.994	11.537	86.671	11.181	84.159	4.974
90	Innsbruck (Land)	4.202	27.659	5.972	5.179	36.781	291.607	35.758	316.797	5.706
91	Kitzbühel	1.489	9.075	1.449	1.440	10.878	78.631	10.534	77.597	4.543
92	Kufstein	2.585	18.698	3.310	3.224	22.059	169.930	21.432	175.022	5.112
93	Landeck	1.369	6.239	1.484	2.084	7.864	59.673	7.618	55.355	5.069
94	Lienz	1.236	7.672	2.516	2.081	9.084	65.852	8.769	59.846	4.515
95	Reutte	513	4.524	690	611	6.227	48.762	6.079	49.013	5.558
96	Schwaz	2.367	16.622	2.602	2.438	17.157	130.331	16.676	126.167	5.253
97	Tirol	18.164	113.784	21.610	21.308	144.479	1.098.241	139.888	1.123.914	5.106
98	Bludenz	1.519	12.282	1.041	1.018	12.748	104.394	12.364	111.757	6.205
99	Bregenz	2.536	20.511	1.688	1.598	25.573	211.317	24.766	239.366	6.497
100	Dornbirn	1.539	10.557	725	495	16.745	138.128	16.265	148.598	6.294
101	Feldkirch	1.923	14.592	1.271	943	18.558	150.774	17.895	169.737	6.286
102	Vorarlberg	7.517	57.941	4.725	4.055	73.624	604.613	71.290	669.458	6.347
103	Wien 1. Bezirk	331	2.763	75	121	2.909	23.040	2.687	65.131	6.895
104	Wien 2. Bezirk	2.031	11.610	678	841	16.837	123.543	15.897	148.945	4.796
105	Wien 3. Bezirk	1.759	9.396	625	806	15.635	120.259	14.846	177.145	5.411
106	Wien 4. Bezirk	498	4.351	197	273	5.078	41.544	4.753	75.639	7.059
107	Wien 5. Bezirk	1.203	4.700	357	469	9.553	65.577	8.958	73.208	4.024
108	Wien 6. Bezirk	495	3.655	194	319	5.118	39.944	4.804	59.963	6.086
109	Wien 7. Bezirk	517	2.895	191	307	5.449	43.906	5.115	66.915	6.717
110	Wien 8. Bezirk	393	3.011	163	239	3.892	31.823	3.651	55.990	7.116
111	Wien 9. Bezirk	728	3.467	262	367	6.667	53.145	6.281	84.943	6.287
112	Wien 10. Bezirk	5.849	22.955	1.360	1.543	34.608	224.492	32.966	202.383	3.531
113	Wien 11. Bezirk	2.288	9.748	829	847	17.956	125.077	17.280	114.670	4.231
114	Wien 12. Bezirk	2.479	11.825	678	864	16.977	114.175	16.109	114.880	3.754
115	Wien 13. Bezirk	838	7.325	481	590	8.207	71.226	7.868	132.937	7.645
116	Wien 14. Bezirk	2.164	11.651	797	947	15.936	121.380	15.233	151.131	5.028
117	Wien 15. Bezirk	2.271	7.904	420	583	13.175	82.737	12.418	74.374	3.292
118	Wien 16. Bezirk	2.734	12.847	625	816	17.052	115.077	16.191	119.168	3.727
119	Wien 17. Bezirk	1.359	5.763	351	477	9.130	65.359	8.635	83.976	4.196
120	Wien 18. Bezirk	812	5.439	338	454	7.588	63.010	7.186	106.326	6.731
121	Wien 19. Bezirk	980	10.142	444	612	9.629	80.385	9.151	160.410	6.764
122	Wien 20. Bezirk	2.481	9.638	580	746	14.992	95.722	14.151	85.374	3.416
123	Wien 21. Bezirk	3.161	19.558	1.712	1.805	27.508	203.184	26.471	219.648	4.794
124	Wien 22. Bezirk	3.288	24.229	2.359	2.442	34.003	268.784	32.831	317.124	5.784
125	Wien 23. Bezirk	1.815	13.180	1.121	1.229	17.899	143.486	17.279	188.385	5.701
126	Wien	40.474	218.051	14.837	17.697	315.798	2.316.874	300.761	2.878.665	4.663
127	ÖSTERREICH	201.670	1.368.647	366.578	427.000	1.682.051	12.989.501	1.625.327	14.406.863	5.209
128	Ausland	9.010	22.073	7.449	19.008	52.847	305.151	47.244	203.173	2.333
129	unbekannt	194	446	204	474	1.233	6.624	1.165	4.519	2.358
130	INSGESAMT	210.874	1.391.166	374.231	446.483	1.736.131	13.301.277	1.673.736	14.614.555	5.089
131	Median		1.665		696		7.232		5.089	

Lohnsteuerstatistik 2018

9. Erhebungsmerkmale nach Politischen Bezirken, Bezugsdauer, Bezugsarten und Geschlecht

1. Teil

Zeile	Politische Bezirke	Bruttobezüge insgesamt		Jahres-netto-bezug: Median	darunter		Steuerfreie Bezüge gem. §68		Bezüge gem. § 67 Abs. 1 und 2 vor Abzug der Sozialversicherungsbeiträge	
					Vollzeitbeschäftigung	Teilzeitbeschäftigung				
		Fälle	1.000 EUR	EUR	Fälle	Fälle	Fälle	1.000 EUR	Fälle	1.000 EUR

9.5.2 Arbeitnehmer (Männer) mit nichtganzzährigen Bezügen

1 Eisenstadt (Stadt)	835	10.718	5.433	537	258	278	135	738	1.179
2 Rust (Stadt)	119	1.802	10.683	87	27	45	24	109	201
3 Eisenstadt-Umgebung	2.219	32.683	7.878	1.551	578	785	414	1.993	3.683
4 Güssing	1.502	24.489	10.641	1.082	366	701	487	1.388	2.552
5 Jennersdorf	1.012	16.211	10.231	710	254	450	304	929	1.619
6 Mattersburg	2.172	30.797	7.350	1.529	535	833	432	1.939	3.400
7 Neusiedl am See	3.462	48.526	7.703	2.239	1.079	1.229	717	3.104	5.605
8 Oberpullendorf	1.998	29.414	8.716	1.468	442	748	377	1.798	3.206
9 Oberwart	3.112	47.758	9.685	2.258	699	1.346	900	2.761	5.102
10 Burgenland	16.431	242.398	8.387	11.461	4.238	6.415	3.791	14.759	26.547
11 Klagenfurt (Stadt)	7.253	92.968	6.790	4.621	2.342	3.262	1.474	6.377	10.446
12 Villach (Stadt)	4.884	68.211	8.342	3.467	1.239	2.593	1.456	4.343	7.822
13 Feldkirchen	2.221	38.965	12.990	1.688	464	1.336	849	2.045	3.949
14 Hermagor	1.545	27.832	11.520	1.206	305	877	638	1.273	2.524
15 Klagenfurt Land	3.775	55.278	8.631	2.629	1.014	1.642	864	3.376	6.198
16 St. Veit an der Glan	3.681	57.619	9.689	2.652	888	1.887	1.031	3.291	6.175
17 Spittal an der Drau	6.474	120.675	12.690	5.055	1.173	3.950	4.037	5.774	12.215
18 Villach Land	4.043	61.715	9.433	2.925	982	2.026	1.328	3.564	6.716
19 Völkermarkt	2.967	48.797	10.663	2.203	675	1.712	1.136	2.702	5.045
20 Wolfsberg	3.401	51.589	8.684	2.502	787	1.826	1.071	3.094	5.476
21 Kärnten	40.244	623.649	9.350	28.948	9.869	21.111	13.884	35.839	66.566
22 Krems/Donau (Stadt)	1.855	22.470	6.200	1.189	601	772	363	1.668	2.550
23 St. Pölten (Stadt)	3.830	45.904	5.605	2.445	1.249	1.579	814	3.462	5.154
24 Waidhofen/Ybbs (Stadt)	573	7.472	4.902	413	145	267	89	545	854
25 Wr. Neustadt (Stadt)	3.233	41.224	6.500	2.095	1.003	1.386	668	2.936	4.777
26 Amstetten	5.807	80.915	6.582	4.308	1.324	2.843	1.537	5.318	9.155
27 Baden	8.660	114.933	5.750	5.386	2.907	3.099	1.545	7.746	13.318
28 Bruck an der Leitha	5.651	79.533	7.111	3.765	1.645	2.223	1.216	5.122	8.978
29 Gänserndorf	6.768	86.716	5.992	4.625	1.903	2.407	1.213	6.087	9.711
30 Gmünd	2.105	32.509	10.214	1.543	477	927	460	1.956	3.327
31 Hollabrunn	2.779	32.379	4.381	1.819	854	923	455	2.446	3.609
32 Horn	1.696	23.808	7.880	1.153	472	702	379	1.546	2.540
33 Korneuburg	5.919	74.065	4.456	3.628	2.039	1.854	806	5.218	8.392
34 Krems (Land)	3.827	46.225	4.833	2.542	1.173	1.336	676	3.544	5.040
35 Lilienfeld	1.610	21.551	7.710	1.177	358	761	355	1.441	2.435
36 Melk	4.523	68.298	8.555	3.295	1.086	2.209	1.169	4.191	7.385
37 Mistelbach	3.876	54.157	6.199	2.664	1.077	1.385	789	3.514	5.748
38 Mödling	7.124	107.181	4.634	4.170	2.676	2.020	814	6.207	11.192
39 Neunkirchen	4.705	61.762	6.727	3.231	1.297	1.917	958	4.190	7.005
40 St. Pölten (Land)	8.044	106.266	5.491	5.118	2.617	2.966	1.425	7.204	11.660
41 Scheibbs	2.349	37.940	9.559	1.736	531	1.271	751	2.160	3.881
42 Tulln	6.681	84.966	5.067	4.093	2.340	2.121	988	5.897	9.349
43 Waidhofen/Thaya	1.375	20.761	9.145	963	351	580	275	1.249	2.113
44 Wr. Neustadt (Land)	4.044	57.337	7.142	2.765	1.123	1.625	786	3.662	6.490
45 Zwettl	2.573	43.288	12.207	1.875	611	1.186	778	2.368	4.381
46 Niederösterreich	99.607	1.351.659	6.112	65.998	29.859	38.359	19.309	89.677	149.044

Lohnsteuerstatistik 2018

9. Erhebungsmerkmale nach Politischen Bezirken, Bezugsdauer, Bezugsarten und Geschlecht

2. Teil

Zeile	Politische Bezirke	Mit festen Sätzen versteuerte Bezüge gem. § 67 Abs.3 bis 8 vor Abzug der SV -Beiträge		Pendlerpauschale gem. §16 Abs.1 Z.6		Einbehaltene Sozialversicherungs - beiträge insgesamt		Insgesamt einbehaltene Lohnsteuer		Jahreslohnsteuer: Median
		Fälle	1.000 EUR	Fälle	1.000 EUR	Fälle	1.000 EUR	Fälle	1.000 EUR	EUR

9.5.2 Arbeitnehmer (Männer) mit nichtganzzährigen Bezügen

1 Eisenstadt (Stadt)	116	445	84	81	707	1.582	565	1.314	708
2 Rust (Stadt)	27	100	10	7	103	296	91	164	1.013
3 Eisenstadt-Umgebung	400	2.610	272	227	1.955	4.836	1.606	3.537	997
4 Güssing	454	1.452	170	123	1.347	4.021	1.179	2.417	1.320
5 Jennersdorf	304	1.204	154	88	896	2.595	771	1.497	1.440
6 Mattersburg	460	2.454	225	161	1.907	4.687	1.613	3.150	955
7 Neusiedl am See	602	3.232	376	353	3.066	7.301	2.368	4.859	904
8 Oberpullendorf	494	1.712	215	217	1.790	4.731	1.504	2.948	1.154
9 Oberwart	823	2.839	328	284	2.748	7.783	2.347	4.527	1.395
10 Burgenland	3.680	16.048	1.834	1.541	14.519	37.832	12.044	24.412	1.088
11 Klagenfurt (Stadt)	1.267	4.460	367	199	6.170	14.139	5.386	9.432	705
12 Villach (Stadt)	824	2.629	234	137	4.334	10.571	3.814	6.996	842
13 Feldkirchen	717	2.093	215	126	2.014	6.455	1.787	3.979	1.646
14 Hermagor	317	3.425	134	82	1.412	4.168	1.233	2.797	1.348
15 Klagenfurt Land	666	3.192	358	203	3.276	8.548	2.788	5.658	1.057
16 St. Veit an der Glan	905	4.170	379	256	3.270	9.020	2.844	5.726	1.099
17 Spittal an der Drau	1.834	6.534	390	258	5.947	20.015	5.315	12.561	1.594
18 Villach Land	825	3.322	349	218	3.622	9.748	3.101	6.233	1.118
19 Völkermarkt	803	3.054	285	182	2.678	7.954	2.344	4.937	1.382
20 Wolfsberg	773	2.330	308	207	2.996	8.351	2.601	5.439	1.164
21 Kärnten	8.931	35.209	3.019	1.867	35.719	98.969	31.213	63.759	1.096
22 Krems/Donau (Stadt)	298	1.194	128	92	1.627	3.443	1.376	2.021	536
23 St. Pölten (Stadt)	647	3.538	233	173	3.252	6.738	2.773	4.415	589
24 Waidhofen/Ybbs (Stadt)	77	595	48	30	521	1.115	431	772	630
25 Wr. Neustadt (Stadt)	511	2.531	287	173	2.788	6.154	2.430	4.080	657
26 Amstetten	996	4.942	618	404	5.285	12.644	4.435	8.132	917
27 Baden	1.369	8.029	733	418	7.310	16.294	6.061	13.513	724
28 Bruck an der Leitha	935	6.451	489	303	4.958	11.273	4.159	8.932	760
29 Gänserndorf	1.116	6.471	742	501	5.913	12.566	4.929	9.107	635
30 Gmünd	588	2.586	252	157	1.870	5.246	1.636	2.975	1.346
31 Hollabrunn	450	2.157	349	293	2.389	4.979	1.888	2.998	670
32 Horn	424	1.675	257	215	1.480	3.785	1.253	2.182	984
33 Korneuburg	802	5.654	466	286	5.004	10.143	3.963	9.379	580
34 Krems (Land)	692	2.993	306	233	3.423	7.189	2.671	4.350	619
35 Lilienfeld	290	1.480	137	111	1.440	3.379	1.253	1.885	857
36 Melk	1.045	4.605	497	344	4.128	10.838	3.460	6.730	1.116
37 Mistelbach	738	4.661	481	390	3.388	7.909	2.775	5.942	814
38 Mödling	913	8.723	289	146	5.944	12.614	4.670	19.229	610
39 Neunkirchen	899	4.612	510	370	4.147	9.443	3.452	5.715	799
40 St. Pölten (Land)	1.410	9.238	739	471	6.936	15.237	5.625	12.063	725
41 Scheibbs	633	2.814	255	148	2.164	6.108	1.917	3.800	1.140
42 Tulln	990	5.772	576	377	5.642	11.814	4.515	10.628	660
43 Waidhofen/Thaya	419	1.730	242	143	1.218	3.333	1.007	1.884	1.419
44 Wr. Neustadt (Land)	751	3.937	472	305	3.584	8.646	3.031	6.092	831
46 Zwettl	820	2.395	378	275	2.315	7.215	1.979	4.223	1.712
47 Niederösterreich	17.813	98.782	9.484	6.360	86.726	198.106	71.689	151.048	773

Lohnsteuerstatistik 2018

9. Erhebungsmerkmale nach Politischen Bezirken, Bezugsdauer, Bezugsarten und Geschlecht

1. Teil

Zeile	Politische Bezirke	Bruttobezüge insgesamt		Jahres-netto-bezug: Median	darunter		Steuerfreie Bezüge gem. §68		Bezüge gem. § 67 Abs. 1 und 2 vor Abzug der Sozialversicherungsbeiträge	
					Vollzeitbeschäftigung	Teilzeitbeschäftigung				
		Fälle	1.000 EUR	EUR	Fälle	Fälle	Fälle	1.000 EUR	Fälle	1.000 EUR

9.5.2 Arbeitnehmer (Männer) mit nichtganzzährigen Bezügen

47	Linz (Stadt)	15.798	213.440	7.103	10.601	4.740	7.494	3.936	14.089	24.826
48	Steyr (Stadt)	2.566	35.719	7.409	1.886	592	1.413	682	2.306	4.256
49	Wels (Stadt)	4.776	64.168	7.856	3.612	1.010	2.455	1.164	4.313	7.524
50	Braunau am Inn	6.027	83.349	7.032	4.459	1.414	3.048	1.632	5.290	9.463
51	Eferding	2.538	28.188	5.524	2.040	445	1.143	435	2.343	3.271
52	Freistadt	3.147	44.023	5.968	2.105	966	1.244	713	2.723	4.752
53	Gmunden	6.117	86.312	7.262	4.490	1.460	3.137	1.464	5.339	9.769
54	Grieskirchen	3.575	49.969	7.060	2.686	807	1.654	820	3.202	5.598
55	Kirchdorf/Krems	3.361	45.967	6.542	2.467	808	1.604	803	2.941	5.099
56	Linz-Land	8.704	120.586	6.932	6.335	2.128	3.893	1.927	7.834	14.041
57	Perg	3.506	48.072	6.660	2.548	843	1.593	847	3.120	5.298
58	Ried im Innkreis	3.794	56.127	8.776	2.902	821	2.031	1.083	3.355	6.312
59	Rohrbach	2.787	41.166	7.014	1.886	815	1.260	793	2.421	4.324
60	Schärding	3.469	58.068	10.266	2.552	788	1.714	1.320	3.022	5.911
61	Steyr-Land	2.801	37.013	5.233	1.923	778	1.199	507	2.439	4.378
62	Urfahr-Umgebung	3.605	45.808	4.087	2.422	1.081	1.339	607	3.068	5.277
63	Vöcklabruck	7.713	112.487	7.262	5.539	1.975	3.664	1.829	6.850	12.752
64	Wels-Land	3.959	55.704	6.309	2.865	991	1.800	811	3.505	6.485
65	Oberösterreich	88.243	1.226.165	6.962	63.318	22.462	41.685	21.372	78.160	139.336
66	Salzburg (Stadt)	12.081	159.575	6.417	7.501	4.194	5.388	2.644	10.581	18.189
67	Hallein	3.570	50.177	6.973	2.484	961	1.668	810	3.155	5.756
68	Salzburg-Umgebung	7.900	112.868	6.476	5.278	2.327	3.215	1.425	7.014	12.968
69	St. Johann/Pongau	9.145	121.541	7.498	7.326	1.642	5.561	3.129	7.369	12.955
70	Tamsweg	1.782	30.923	11.263	1.433	292	1.061	831	1.562	3.116
71	Zell am See	10.687	154.786	8.478	8.767	1.767	7.312	4.617	8.587	16.104
72	Salzburg	45.165	629.870	7.298	32.789	11.183	24.205	13.456	38.268	69.087
73	Graz (Stadt)	24.452	280.028	5.157	13.563	10.091	9.658	3.912	21.372	33.164
74	Bruck-Mürzzuschlag	5.017	71.061	6.885	3.702	1.152	2.469	1.488	4.495	7.900
75	Deutschlandsberg	3.495	55.428	8.442	2.503	862	1.501	915	3.203	5.731
76	Graz-Umgebung	8.856	109.193	4.704	6.064	2.513	2.999	1.403	8.042	12.362
77	Hartberg-Fürstenfeld	5.059	81.523	10.432	3.705	1.169	2.336	1.377	4.631	8.453
78	Leibnitz	5.177	87.181	11.098	3.888	1.104	2.518	1.894	4.722	9.215
79	Leoben	3.650	46.230	5.540	2.521	1.025	1.748	1.035	3.291	5.347
80	Liezen	5.993	90.637	9.272	4.600	1.242	3.438	2.017	5.346	9.643
81	Murau	1.919	33.036	11.704	1.463	400	1.096	863	1.688	3.362
82	Murtal	4.309	60.295	7.113	3.221	952	2.107	1.060	3.788	6.583
83	Südoststeiermark	5.500	93.313	11.894	4.077	1.232	2.599	1.806	5.091	9.371
84	Voitsberg	2.509	35.959	7.614	1.779	655	1.113	650	2.311	4.072
85	Weiz	6.142	78.787	4.843	4.501	1.491	2.190	1.275	5.753	8.534
86	Steiermark	82.078	1.122.672	6.594	55.587	23.888	35.772	19.695	73.733	123.739

Lohnsteuerstatistik 2018

9. Erhebungsmerkmale nach Politischen Bezirken, Bezugsdauer, Bezugsarten und Geschlecht

2. Teil

Zeile	Politische Bezirke	Mit festen Sätzen versteuerte Bezüge gem. § 67 Abs.3 bis 8 vor Abzug der SV -Beiträge		Pendlerpauschale gem. §16 Abs.1 Z.6		Einbehaltene Sozialversicherungs - beiträge insgesamt		Insgesamt einbehaltene Lohnsteuer		Jahreslohnsteuer: Median
		Fälle	1.000 EUR	Fälle	1.000 EUR	Fälle	1.000 EUR	Fälle	1.000 EUR	EUR

9.5.2 Arbeitnehmer (Männer) mit nichtganzzährigen Bezügen

48	Linz (Stadt)	2.382	9.327	720	397	14.101	32.210	11.890	23.092	717
49	Steyr (Stadt)	380	1.529	180	92	2.304	5.537	1.998	3.787	904
50	Wels (Stadt)	753	2.820	318	158	4.416	10.190	3.827	5.755	798
51	Braunau am Inn	1.051	4.604	770	292	5.291	13.322	4.654	7.901	938
52	Eferding	358	1.434	188	94	2.346	4.428	1.809	2.262	302
53	Freistadt	674	3.450	359	270	2.724	6.836	2.164	4.482	1.100
54	Gmunden	972	4.852	570	339	5.525	13.399	4.727	8.964	902
55	Grieskirchen	654	2.797	450	225	3.174	7.988	2.654	4.945	1.025
56	Kirchdorf/Krems	556	2.958	342	186	2.963	7.194	2.500	4.551	928
57	Linz-Land	1.457	7.215	641	326	7.872	18.480	6.580	12.525	818
58	Perg	734	3.397	348	203	3.121	7.559	2.547	4.608	1.035
59	Ried im Innkreis	655	2.756	375	182	3.388	9.114	2.942	5.589	1.122
60	Rohrbach	721	2.598	381	242	2.386	6.688	1.974	4.166	1.423
61	Schärding	1.009	3.656	334	184	3.040	9.505	2.640	6.199	1.698
62	Steyr-Land	392	2.295	300	159	2.393	5.599	1.982	4.155	858
63	Urfahr-Umgebung	574	3.392	330	202	3.060	6.861	2.414	5.142	760
64	Vöcklabruck	1.286	6.750	859	458	6.863	17.328	5.734	12.188	1.028
65	Wels-Land	614	3.730	403	209	3.529	8.515	2.960	5.868	907
66	Oberösterreich	15.222	69.561	7.868	4.219	78.496	190.752	65.996	126.178	898
67	Salzburg (Stadt)	1.609	6.812	279	151	10.418	23.035	8.780	19.128	649
68	Hallein	552	2.776	189	100	3.178	7.787	2.692	5.281	862
69	Salzburg-Umgebung	1.259	6.861	493	267	6.873	17.048	5.743	13.048	947
70	St. Johann/Pongau	1.385	4.114	325	209	8.467	20.197	7.385	11.068	835
71	Tamsweg	455	1.448	86	54	1.632	5.208	1.486	3.218	1.489
72	Zell am See	1.698	5.156	319	183	9.958	26.075	8.633	14.370	966
73	Salzburg	6.958	27.167	1.691	963	40.526	99.351	34.719	66.111	845
74	Graz (Stadt)	3.209	10.172	837	585	20.042	42.247	17.008	28.992	520
75	Bruck-Mürzzuschlag	927	5.978	360	254	4.494	10.815	3.894	6.747	816
76	Deutschlandsberg	939	5.590	340	216	3.124	8.593	2.673	5.412	1.245
77	Graz-Umgebung	1.373	6.249	571	359	7.803	16.510	6.282	11.838	606
78	Hartberg-Fürstenfeld	1.406	5.794	579	390	4.567	13.124	3.890	8.076	1.446
79	Leibnitz	1.489	5.716	507	330	4.636	14.193	4.014	8.804	1.522
80	Leoben	535	2.717	245	170	3.242	7.085	2.808	4.444	627
81	Liezen	1.153	3.979	340	211	5.527	14.556	4.817	9.109	1.029
82	Murau	514	1.843	181	134	1.743	5.491	1.524	3.391	1.633
83	Murtal	746	3.062	319	252	3.751	9.140	3.356	6.824	846
84	Südoststeiermark	1.742	6.133	606	442	4.959	15.415	4.360	9.123	1.550
85	Voitsberg	490	2.091	212	154	2.202	5.618	1.869	3.525	963
86	Weiz	1.218	5.594	515	308	5.662	12.493	4.495	7.443	695
87	Steiermark	15.741	64.919	5.612	3.805	71.752	175.281	60.990	113.729	841

Lohnsteuerstatistik 2018

9. Erhebungsmerkmale nach Politischen Bezirken, Bezugsdauer, Bezugsarten und Geschlecht

1. Teil

Zeile	Politische Bezirke	Bruttobezüge insgesamt		Jahresnetto-bezug: Median	darunter		Steuerfreie Bezüge gem. §68		Bezüge gem. § 67 Abs. 1 und 2 vor Abzug der Sozialversicherungsbeiträge	
					Vollzeibe-schäftigung	Teilzeibe-schäftigung				
		Fälle	1.000 EUR	EUR	Fälle	Fälle	Fälle	1.000 EUR	Fälle	1.000 EUR

9.5.2 Arbeitnehmer (Männer) mit nichtganzzährigen Bezügen

87	Innsbruck (Stadt)	12.348	139.800	5.261	6.914	5.109	5.626	2.304	10.539	15.688
88	Imst	6.324	115.945	12.600	5.259	907	4.524	3.909	5.549	11.689
89	Innsbruck (Land)	12.026	167.603	7.450	8.895	2.823	6.395	3.809	10.552	18.711
90	Kitzbühel	6.829	100.097	8.495	5.417	1.301	4.348	2.715	5.589	10.811
91	Kufstein	7.873	125.100	9.201	6.124	1.525	4.296	2.430	6.922	13.800
92	Landeck	6.234	103.621	11.172	5.312	830	4.714	4.365	5.278	10.600
93	Lienz	3.481	59.769	11.793	2.721	662	1.931	1.510	3.184	6.344
94	Reutte	2.595	39.155	9.185	2.185	359	1.784	1.324	2.215	4.312
95	Schwaz	7.532	114.404	9.167	5.930	1.470	4.873	3.454	6.400	12.288
96	Tirol	65.242	965.494	8.462	48.757	14.986	38.491	25.820	56.228	104.244
97	Bludenz	5.068	76.800	8.973	4.198	739	3.286	2.209	4.404	8.611
98	Bregenz	9.436	127.511	6.715	7.102	2.026	5.071	2.737	8.235	14.452
99	Dornbirn	5.346	73.201	7.011	3.949	1.204	2.600	1.384	4.772	8.708
100	Feldkirch	6.339	85.150	6.688	4.645	1.433	3.059	1.562	5.572	9.940
101	Vorarlberg	26.189	362.662	7.165	19.894	5.402	14.016	7.892	22.983	41.711
102	Wien 1. Bezirk	2.675	45.378	3.390	1.583	1.002	615	274	1.920	4.018
103	Wien 2. Bezirk	7.868	98.518	5.816	4.065	3.509	2.558	1.198	6.951	11.673
104	Wien 3. Bezirk	8.652	119.281	5.269	4.527	3.776	2.637	1.226	7.486	13.636
105	Wien 4. Bezirk	2.923	40.447	4.943	1.465	1.346	793	324	2.480	4.570
106	Wien 5. Bezirk	5.892	66.403	5.127	3.036	2.610	1.805	837	5.133	7.838
107	Wien 6. Bezirk	2.850	37.773	4.907	1.353	1.376	794	342	2.437	4.499
108	Wien 7. Bezirk	2.861	41.880	4.921	1.386	1.368	766	323	2.465	4.840
109	Wien 8. Bezirk	2.207	24.353	4.175	956	1.165	575	200	1.884	2.931
110	Wien 9. Bezirk	3.687	48.166	4.731	1.739	1.791	992	428	3.199	5.724
111	Wien 10. Bezirk	18.854	196.096	5.283	10.498	7.655	6.430	2.993	16.596	22.844
112	Wien 11. Bezirk	7.017	85.055	6.442	4.095	2.650	2.660	1.389	6.310	9.652
113	Wien 12. Bezirk	8.873	96.436	5.416	4.865	3.652	2.985	1.373	7.789	11.483
114	Wien 13. Bezirk	2.930	42.279	5.335	1.576	1.248	941	402	2.550	4.941
115	Wien 14. Bezirk	7.265	83.573	5.165	3.922	3.053	2.290	1.016	6.374	9.567
116	Wien 15. Bezirk	8.415	86.140	5.134	4.458	3.609	2.685	1.210	7.302	10.091
117	Wien 16. Bezirk	8.599	94.843	5.550	4.550	3.673	2.865	1.413	7.617	11.143
118	Wien 17. Bezirk	4.673	59.121	5.644	2.454	2.022	1.496	638	4.065	6.368
119	Wien 18. Bezirk	3.407	48.026	5.022	1.655	1.608	985	452	2.999	5.354
120	Wien 19. Bezirk	4.259	68.279	5.045	2.138	1.939	1.211	552	3.728	7.525
121	Wien 20. Bezirk	9.553	95.637	4.849	5.080	4.064	3.104	1.396	8.248	11.175
122	Wien 21. Bezirk	10.655	127.912	5.985	6.136	4.109	3.949	1.866	9.527	14.910
123	Wien 22. Bezirk	10.466	136.209	6.155	6.039	4.038	3.752	1.774	9.305	16.025
124	Wien 23. Bezirk	5.642	73.517	5.711	3.268	2.155	1.890	865	5.046	8.487
125	Wien	150.223	1.815.324	5.333	80.844	63.418	48.778	22.493	131.411	209.294
126	ÖSTERREICH	613.422	8.339.893	6.634	407.596	185.305	268.832	147.713	541.058	929.568
127	Ausland	85.294	783.920	3.522	58.222	22.410	39.451	17.217	60.184	77.960
128	unbekannt	1.774	13.405	2.364	1.082	615	557	187	1.250	1.343
129	INSGESAMT	700.490	9.137.218	6.172	466.900	208.330	308.840	165.118	602.492	1.008.871
130	Median		7.654					258		1.183

Lohnsteuerstatistik 2018

9. Erhebungsmerkmale nach Politischen Bezirken, Bezugsdauer, Bezugsarten und Geschlecht

2. Teil

Zeile	Politische Bezirke	Mit festen Sätzen versteuerte Bezüge gem. § 67 Abs.3 bis 8 vor Abzug der SV -Beiträge		Pendlerpauschale gem. §16 Abs.1 Z.6		Einbehaltene Sozialversicherungs - beiträge insgesamt		Insgesamt einbehaltene Lohnsteuer		Jahreslohnsteuer: Median EUR
		Fälle	1.000 EUR	Fälle	1.000 EUR	Fälle	1.000 EUR	Fälle	1.000 EUR	
9.5.2 Arbeitnehmer (Männer) mit nichtganztägigen Bezügen										
88	Innsbruck (Stadt)	1.425	5.135	221	140	10.201	20.978	8.651	14.383	575
89	Imst	1.512	4.655	212	132	6.031	19.337	5.551	12.467	1.425
90	Innsbruck (Land)	1.834	7.722	450	218	10.926	26.466	9.534	16.732	778
91	Kitzbühel	1.035	3.123	156	82	6.310	16.543	5.582	9.865	993
92	Kufstein	1.399	6.436	282	170	7.280	19.721	6.439	13.785	1.078
93	Landeck	1.028	2.599	136	98	5.952	17.580	5.539	10.419	1.235
94	Lienz	794	2.625	233	144	3.227	9.995	2.833	5.766	1.474
95	Reutte	291	1.175	60	38	2.454	6.404	2.237	3.847	997
96	Schwaz	1.164	4.124	202	115	7.035	18.727	6.179	11.138	1.038
97	Tirol	10.482	37.594	1.952	1.136	59.416	155.751	52.545	98.402	974
98	Bludenz	698	2.687	107	56	4.784	12.471	4.391	8.225	1.012
99	Bregenz	1.410	6.121	165	75	8.572	19.959	7.562	13.709	780
100	Dornbirn	809	2.865	101	38	4.822	11.499	4.248	8.067	824
101	Feldkirch	983	3.293	147	60	5.604	13.543	5.024	9.270	857
102	Vorarlberg	3.900	14.966	520	230	23.782	57.473	21.225	39.271	850
103	Wien 1. Bezirk	185	840	19	14	1.777	3.509	1.852	13.183	728
104	Wien 2. Bezirk	1.038	3.930	124	83	6.419	13.854	5.328	12.237	608
105	Wien 3. Bezirk	1.085	4.314	138	91	7.069	15.020	5.833	19.772	592
106	Wien 4. Bezirk	317	1.903	53	38	2.288	4.986	1.925	6.890	603
107	Wien 5. Bezirk	735	2.231	99	70	4.761	9.515	3.967	7.522	528
108	Wien 6. Bezirk	330	1.449	36	20	2.179	4.932	1.824	5.948	646
109	Wien 7. Bezirk	297	1.411	50	29	2.232	5.017	1.852	7.884	629
110	Wien 8. Bezirk	184	678	27	16	1.645	3.202	1.313	3.513	528
111	Wien 9. Bezirk	382	1.964	60	39	2.870	6.195	2.369	7.581	600
112	Wien 10. Bezirk	2.821	8.410	248	155	15.873	29.472	13.054	16.592	477
113	Wien 11. Bezirk	1.221	5.224	148	109	5.895	12.391	4.949	8.270	611
114	Wien 12. Bezirk	1.268	3.748	146	91	7.378	14.484	6.104	8.891	518
115	Wien 13. Bezirk	322	2.502	51	34	2.381	5.238	1.975	6.977	552
116	Wien 14. Bezirk	976	4.537	116	76	6.028	11.908	4.949	9.167	523
117	Wien 15. Bezirk	1.149	2.979	127	84	6.949	12.993	5.727	7.759	494
118	Wien 16. Bezirk	1.310	4.080	116	67	7.166	14.139	5.967	8.769	513
119	Wien 17. Bezirk	686	2.360	87	63	3.872	7.884	3.207	8.191	535
120	Wien 18. Bezirk	465	3.088	47	30	2.704	5.822	2.240	7.931	537
121	Wien 19. Bezirk	525	4.157	82	46	3.397	7.682	2.777	13.159	602
122	Wien 20. Bezirk	1.307	3.538	132	85	7.786	14.255	6.453	8.626	451
123	Wien 21. Bezirk	1.647	7.051	225	135	8.949	18.673	7.457	12.948	595
124	Wien 22. Bezirk	1.540	7.899	314	174	8.765	19.240	7.172	15.958	669
125	Wien 23. Bezirk	815	4.751	136	75	4.722	10.196	3.858	9.047	659
126	Wien	20.605	83.043	2.581	1.624	123.105	250.606	102.152	226.816	550
127	ÖSTERREICH	103.332	447.289	34.561	21.745	534.041	1.264.121	452.573	909.726	796
128	Ausland	13.995	17.848	1.633	2.046	67.587	117.487	64.459	79.874	453
129	unbekannt	191	313	47	60	1.387	1.976	1.195	1.332	317
130	INSGESAMT	117.518	465.449	36.241	23.851	603.015	1.383.584	518.227	990.932	738
131	Median		1.449		399		1.598		738	

Lohnsteuerstatistik 2018

9. Erhebungsmerkmale nach Politischen Bezirken, Bezugsdauer, Bezugsarten und Geschlecht

1. Teil

Zeile	Politische Bezirke	Bruttobezüge insgesamt		Jahres-netto-bezug: Median	darunter		Steuerfreie Bezüge gem. §68		Bezüge gem. § 67 Abs. 1 und 2 vor Abzug der Sozialversicherungsbeiträge	
					Vollzeitbeschäftigung	Teilzeitbeschäftigung				
		Fälle	1.000 EUR	EUR	Fälle	Fälle	Fälle	1.000 EUR	Fälle	1.000 EUR
9.6 Arbeitnehmerinnen										
1 Eisenstadt (Stadt)		3.511	109.819	20.772	1.862	1.572	1.252	1.298	3.399	14.563
2 Rust (Stadt)		441	11.670	17.836	212	217	164	157	429	1.560
3 Eisenstadt-Umgebung		9.941	285.291	19.943	4.845	4.914	3.572	3.369	9.686	37.928
4 Güssing		5.326	131.816	17.448	2.355	2.893	2.115	2.319	5.145	17.433
5 Jennersdorf		3.724	90.197	17.235	1.670	1.999	1.528	1.590	3.628	12.016
6 Mattersburg		9.274	248.276	18.653	4.401	4.701	3.379	3.153	9.002	33.101
7 Neusiedl am See		13.344	365.529	18.735	6.345	6.740	5.032	4.551	12.958	48.256
8 Oberpullendorf		7.923	205.709	18.407	3.744	4.017	2.821	3.081	7.698	27.286
9 Oberwart		11.690	289.418	17.601	5.212	6.300	4.585	4.724	11.333	38.417
10 Burgenland		65.174	1.737.727	18.460	30.646	33.353	24.448	24.241	63.278	230.560
11 Klagenfurt (Stadt)		24.480	708.650	18.950	12.503	11.587	10.082	10.067	23.437	92.596
12 Villach (Stadt)		14.540	372.683	17.441	7.125	7.176	6.681	6.648	13.967	48.813
13 Feldkirchen		6.616	155.232	16.538	2.923	3.613	2.903	2.468	6.363	20.400
14 Hermagor		4.083	89.251	15.206	1.837	2.173	1.873	1.753	3.835	11.239
15 Klagenfurt Land		13.434	361.676	18.595	6.371	6.824	5.308	5.152	12.916	47.612
16 St. Veit an der Glan		11.905	294.304	17.522	5.269	6.521	5.059	4.994	11.432	38.907
17 Spittal an der Drau		16.722	341.121	14.278	7.112	9.370	7.456	5.972	15.941	45.035
18 Villach Land		14.352	343.063	16.601	6.234	7.943	6.165	6.296	13.773	45.058
19 Völkermarkt		9.208	223.312	17.629	4.632	4.386	4.074	3.917	8.864	29.638
20 Wolfsberg		11.721	274.339	16.424	5.151	6.406	5.067	5.171	11.312	36.229
21 Kärnten		127.061	3.163.630	17.109	59.157	65.999	54.668	52.437	121.840	415.526
22 Krems/Donau (Stadt)		5.708	146.796	17.129	2.684	2.936	2.335	1.945	5.458	19.466
23 St. Pölten (Stadt)		12.795	339.345	18.224	5.945	6.651	5.047	4.537	12.439	45.072
24 Waidhofen/Ybbs (Stadt)		2.512	62.112	17.293	1.047	1.412	1.064	864	2.443	8.252
25 Wr. Neustadt (Stadt)		10.227	273.323	18.179	5.175	4.849	4.301	3.973	9.915	36.049
26 Amstetten		27.237	652.466	17.030	11.114	15.604	11.419	10.579	26.307	86.841
27 Baden		34.320	991.259	19.490	16.588	17.126	13.380	11.957	33.362	131.086
28 Bruck an der Leitha		23.865	697.091	19.985	12.372	11.034	9.452	8.404	23.272	92.149
29 Gänserndorf		24.117	676.996	19.406	11.907	11.637	9.441	8.517	23.453	88.795
30 Gmünd		7.641	178.895	17.107	3.137	4.335	3.085	2.726	7.383	23.776
31 Hollabrunn		11.290	299.342	18.740	4.954	6.100	4.246	3.792	10.919	39.646
32 Horn		6.643	170.552	18.083	2.864	3.597	2.715	2.592	6.420	22.501
33 Korneuburg		22.877	710.685	20.448	11.147	11.267	8.524	8.238	22.136	92.776
34 Krems (Land)		13.447	338.598	17.574	5.658	7.558	5.069	4.354	13.007	45.087
35 Lilienfeld		5.601	135.123	17.396	2.564	2.918	2.371	2.188	5.427	18.031
36 Melk		18.397	437.511	17.131	7.649	10.370	7.829	8.215	17.825	58.240
37 Mistelbach		17.343	475.430	19.166	7.933	8.999	6.897	6.706	16.826	62.902
38 Mödling		28.638	947.242	21.174	14.339	13.800	10.582	10.010	27.749	124.552
39 Neunkirchen		19.047	494.694	18.206	8.607	9.974	7.925	7.798	18.431	65.663
40 St. Pölten (Land)		31.222	863.834	18.560	13.768	16.797	11.775	11.401	30.263	114.082
41 Scheibbs		9.385	217.923	16.766	3.931	5.263	4.234	3.982	9.026	29.114
42 Tulln		25.512	766.763	19.582	11.991	12.921	9.543	9.254	24.670	100.549
43 Waidhofen/Thaya		5.505	133.667	17.492	2.295	3.092	2.224	2.152	5.345	17.749
44 Wr. Neustadt (Land)		17.544	470.638	18.604	8.062	9.121	7.006	6.288	17.025	62.351
45 Zwettl		9.022	209.772	16.802	3.523	5.345	3.716	3.301	8.692	28.033
46 Niederösterreich		389.895	10.690.059	18.658	179.254	202.706	154.180	143.772	377.793	1.412.763

Lohnsteuerstatistik 2018

9. Erhebungsmerkmale nach Politischen Bezirken, Bezugsdauer, Bezugsarten und Geschlecht

2. Teil

Zeile	Politische Bezirke	Mit festen Sätzen versteuerte Bezüge gem. § 67 Abs.3 bis 8 vor Abzug der SV -Beiträge		Pendlerpauschale gem. §16 Abs.1 Z.6		Einbehaltene Sozialversicherungs - beiträge insgesamt		Insgesamt einbehaltene Lohnsteuer		Jahreslohnsteuer: Median
		Fälle	1.000 EUR	Fälle	1.000 EUR	Fälle	1.000 EUR	Fälle	1.000 EUR	EUR
9.6 Arbeitnehmerinnen										
1	Eisenstadt (Stadt)	285	1.772	642	987	3.270	17.722	2.909	14.026	2.650
2	Rust (Stadt)	26	214	98	146	416	1.839	355	1.226	1.503
3	Eisenstadt-Umgebung	734	4.281	2.889	3.898	9.332	46.322	8.221	32.319	2.208
4	Güssing	403	2.167	1.478	1.643	4.981	21.296	4.128	12.174	1.349
5	Jennersdorf	285	1.217	1.135	1.163	3.493	14.581	2.903	8.067	1.189
6	Mattersburg	631	3.416	2.447	3.053	8.731	40.190	7.523	26.375	1.751
7	Neusiedl am See	1.007	5.824	4.073	6.490	12.546	58.529	10.806	39.829	1.764
8	Oberpullendorf	571	3.509	2.337	3.897	7.459	33.429	6.275	19.843	1.683
9	Oberwart	899	4.736	2.982	3.572	10.910	47.013	9.130	26.965	1.406
10	Burgenland	4.841	27.135	18.081	24.849	61.138	280.920	52.250	180.824	1.692
11	Klagenfurt (Stadt)	1.897	11.405	2.070	2.036	22.504	114.372	19.935	88.567	2.185
12	Villach (Stadt)	1.097	5.640	1.674	1.415	13.448	60.257	11.817	40.453	1.432
13	Feldkirchen	530	2.645	1.376	1.277	6.149	25.022	5.198	14.380	1.228
14	Hermagor	307	3.985	666	631	3.736	13.915	3.071	7.820	1.081
15	Klagenfurt Land	954	4.604	3.174	2.323	12.383	58.843	10.855	40.655	1.913
16	St. Veit an der Glan	770	4.385	2.976	2.808	11.016	47.682	9.387	28.768	1.422
17	Spittal an der Drau	1.050	4.117	2.170	2.240	15.304	54.644	12.280	28.607	979
18	Villach Land	935	5.033	2.960	2.673	13.268	55.391	11.221	33.367	1.280
19	Völkermarkt	573	2.760	2.624	2.719	8.562	36.540	7.348	21.287	1.521
20	Wolfsberg	718	3.866	2.378	2.722	10.857	44.443	9.017	25.092	1.233
21	Kärnten	8.831	48.439	22.068	20.844	117.227	511.110	100.129	328.998	1.450
22	Krems/Donau (Stadt)	469	2.068	1.090	1.350	5.208	23.596	4.515	16.117	1.443
23	St. Pölten (Stadt)	1.001	4.888	1.473	1.949	11.897	54.977	10.281	37.267	1.810
24	Waidhofen/Ybbs (Stadt)	169	841	444	415	2.318	10.109	1.909	6.273	1.601
25	Wr. Neustadt (Stadt)	856	4.211	1.936	2.023	9.421	44.187	8.239	30.825	1.784
26	Amstetten	1.630	7.933	6.935	6.138	25.442	106.120	21.029	60.736	1.384
27	Baden	2.528	15.646	8.858	7.792	31.789	159.291	28.253	119.196	2.139
28	Bruck an der Leitha	1.671	10.348	5.983	5.661	22.513	112.527	20.117	82.396	2.218
29	Gänserndorf	1.889	14.333	8.063	8.522	22.564	108.418	19.992	76.147	1.984
30	Gmünd	532	2.819	2.140	1.917	7.140	28.732	5.855	15.792	1.279
31	Hollabrunn	875	4.981	4.081	6.121	10.483	48.035	9.036	30.405	1.661
32	Horn	545	2.954	2.081	2.764	6.221	27.431	5.261	16.503	1.525
33	Korneuburg	1.721	14.420	6.047	5.381	21.314	112.057	18.847	93.610	2.639
34	Krems (Land)	957	4.046	4.120	4.735	12.360	54.191	10.465	34.512	1.492
35	Lilienfeld	456	1.989	1.263	1.414	5.216	21.894	4.385	12.594	1.453
36	Melk	1.340	5.732	5.236	5.328	17.199	70.734	14.230	39.117	1.370
37	Mistelbach	1.358	7.463	6.175	7.732	16.209	76.863	14.080	50.414	1.861
38	Mödling	2.080	13.497	4.115	3.243	26.342	149.149	23.612	136.870	3.215
39	Neunkirchen	1.508	7.997	5.016	5.822	17.714	80.173	15.246	50.334	1.629
40	St. Pölten (Land)	2.432	14.522	8.382	7.949	28.847	137.698	24.931	100.139	1.929
41	Scheibbs	668	2.790	2.218	2.114	8.708	35.403	7.161	19.512	1.368
42	Tulln	1.937	13.828	6.971	7.175	23.395	120.167	20.620	99.774	2.381
43	Waidhofen/Thaya	395	2.787	1.660	1.593	5.140	21.576	4.204	11.940	1.423
44	Wr. Neustadt (Land)	1.394	8.360	4.920	5.757	16.312	75.719	14.142	50.429	1.810
46	Zwettl	571	2.607	2.939	2.993	8.361	33.908	6.804	18.123	1.239
47	Niederösterreich	28.982	171.060	102.146	105.886	362.113	1.712.954	313.214	1.209.025	1.881

Lohnsteuerstatistik 2018

9. Erhebungsmerkmale nach Politischen Bezirken, Bezugsdauer, Bezugsarten und Geschlecht

1. Teil

Zeile	Politische Bezirke	Bruttobezüge insgesamt		Jahresnetto-bezug: Median	darunter		Steuerfreie Bezüge gem. §68		Bezüge gem. § 67 Abs. 1 und 2 vor Abzug der Sozialversicherungsbeiträge	
					Vollzeitbeschäftigung	Teilzeitbeschäftigung				
		Fälle	1.000 EUR	EUR	Fälle	Fälle	Fälle	1.000 EUR	Fälle	1.000 EUR
9.6 Arbeitnehmerinnen										
47	Linz (Stadt)	49.547	1.329.802	18.032	23.468	25.435	19.477	16.610	47.718	175.718
48	Steyr (Stadt)	8.608	215.340	17.536	4.110	4.393	4.058	3.366	8.304	28.587
49	Wels (Stadt)	14.430	349.029	16.824	6.812	7.459	6.343	4.743	13.919	45.762
50	Braunau am Inn	23.880	553.426	17.027	10.908	12.734	10.002	7.700	23.112	73.930
51	Eferding	8.415	201.433	17.041	3.715	4.610	3.506	2.764	8.151	26.752
52	Freistadt	15.425	347.277	16.114	5.405	9.831	5.526	4.630	14.725	46.006
53	Gmunden	24.275	576.099	16.769	10.204	13.713	10.168	8.571	23.214	76.590
54	Grieskirchen	15.310	358.068	17.057	6.102	9.048	6.353	5.509	14.795	47.706
55	Kirchdorf/Krems	13.462	315.244	16.998	5.780	7.532	6.031	5.220	12.976	42.061
56	Linz-Land	36.257	965.499	18.386	15.708	20.154	13.468	10.230	35.184	128.281
57	Perg	16.097	374.321	16.704	6.204	9.686	6.184	5.055	15.519	49.927
58	Ried im Innkreis	14.531	335.787	16.695	6.082	8.293	5.856	4.806	13.969	44.662
59	Rohrbach	12.990	287.092	16.362	4.466	8.336	5.207	5.166	12.468	38.274
60	Schärding	12.497	273.929	15.861	4.827	7.528	4.595	4.225	11.959	36.487
61	Steyr-Land	13.946	348.763	17.935	5.780	7.984	6.034	5.334	13.503	46.441
62	Urfahr-Umgebung	20.535	552.335	18.668	7.872	12.409	7.365	6.865	19.766	73.030
63	Vöcklabruck	32.211	759.221	16.617	13.466	18.331	13.402	11.052	31.037	101.144
64	Wels-Land	17.687	446.645	17.857	7.362	10.164	6.896	5.142	17.190	59.369
65	Oberösterreich	350.103	8.589.310	17.311	148.271	197.640	140.471	116.990	337.509	1.140.725
66	Salzburg (Stadt)	38.052	1.028.561	18.167	18.372	19.106	14.886	12.316	36.485	135.902
67	Hallein	14.766	358.449	17.335	6.316	8.122	5.346	3.753	14.285	47.984
68	Salzburg-Umgebung	37.410	987.611	18.469	16.029	20.746	13.078	10.003	36.321	131.739
69	St. Johann/Pongau	22.661	466.411	14.822	11.222	11.139	10.713	7.572	20.941	61.114
70	Tamsweg	4.858	101.993	15.161	2.119	2.662	1.987	1.619	4.596	13.396
71	Zell am See	24.500	486.231	14.243	11.997	12.159	11.700	7.928	22.407	63.271
72	Salzburg	142.247	3.429.255	16.794	66.055	73.934	57.710	43.191	135.035	453.406
73	Graz (Stadt)	70.682	1.869.151	17.241	32.176	37.364	26.613	23.301	67.754	245.704
74	Bruck-Mürzzuschlag	20.857	498.647	17.012	8.712	11.852	9.088	8.427	20.178	65.824
75	Deutschlandsberg	13.719	340.448	17.760	6.227	7.339	5.871	5.235	13.268	45.237
76	Graz-Umgebung	37.636	1.019.823	18.707	17.394	19.714	14.743	13.116	36.625	134.665
77	Hartberg-Fürstenfeld	20.273	457.815	16.262	8.295	11.715	8.264	7.005	19.729	60.917
78	Leibnitz	18.828	448.914	17.064	8.419	10.172	7.427	6.365	18.330	59.736
79	Leoben	12.884	312.673	16.949	5.658	7.056	5.725	5.439	12.485	41.117
80	Liezen	19.094	436.429	16.576	9.214	9.618	8.704	6.981	18.385	57.639
81	Murau	6.180	135.990	15.711	2.437	3.658	2.902	2.946	5.777	17.693
82	Murtal	15.406	355.339	16.339	6.508	8.708	6.647	5.922	14.841	46.794
83	Südoststeiermark	19.119	443.340	16.866	8.142	10.677	7.881	7.260	18.552	58.793
84	Voitsberg	11.356	281.766	17.660	4.984	6.249	5.019	5.001	11.059	37.370
85	Weiz	21.339	486.447	16.610	9.165	11.906	8.869	7.739	20.799	64.748
86	Steiermark	287.373	7.086.782	17.173	127.331	156.028	117.753	104.737	277.782	936.236

Lohnsteuerstatistik 2018

9. Erhebungsmerkmale nach Politischen Bezirken, Bezugsdauer, Bezugsarten und Geschlecht

2. Teil

Zeile	Politische Bezirke	Mit festen Sätzen versteuerte Bezüge gem. § 67 Abs.3 bis 8 vor Abzug der SV -Beiträge		Pendlerpauschale gem. §16 Abs.1 Z.6		Einbehaltene Sozialversicherungs - beiträge insgesamt		Insgesamt einbehaltene Lohnsteuer		Jahreslohnsteuer: Median
		Fälle	1.000 EUR	Fälle	1.000 EUR	Fälle	1.000 EUR	Fälle	1.000 EUR	EUR
9.6 Arbeitnehmerinnen										
48	Linz (Stadt)	3.124	17.021	2.910	2.880	46.444	217.068	39.761	152.092	1.858
49	Steyr (Stadt)	656	3.010	1.082	1.007	8.082	35.362	6.847	22.237	1.635
50	Wels (Stadt)	918	5.246	1.497	1.124	13.562	56.284	11.432	35.687	1.324
51	Braunau am Inn	1.256	6.343	5.712	4.031	22.235	90.303	18.330	50.001	1.474
52	Eferding	395	3.383	2.391	1.859	7.962	32.525	6.495	19.373	1.414
53	Freistadt	801	4.758	4.883	4.942	14.243	55.773	11.055	30.225	1.293
54	Gmunden	1.451	6.425	4.788	4.196	22.597	94.243	18.745	55.133	1.367
55	Grieskirchen	711	4.674	4.566	3.806	14.306	58.451	11.724	31.368	1.340
56	Kirchdorf/Krems	759	3.590	3.315	2.869	12.582	51.445	10.419	28.387	1.408
57	Linz-Land	2.134	14.192	6.215	4.851	34.250	156.984	29.460	103.754	1.763
58	Perg	862	5.061	4.317	3.857	15.017	60.726	12.065	33.105	1.371
59	Ried im Innkreis	707	4.079	3.384	2.384	13.471	54.680	11.007	30.083	1.386
60	Rohrbach	662	3.337	4.476	4.228	12.123	46.501	9.370	22.591	1.196
61	Schärding	669	3.777	3.265	2.722	11.490	44.264	9.095	22.855	1.234
62	Steyr-Land	808	4.968	3.550	2.821	13.085	57.178	11.008	33.697	1.551
63	Urfahr-Umgebung	1.178	8.563	5.453	4.436	19.264	89.706	16.315	59.026	1.859
64	Vöcklabruck	1.879	8.689	7.488	6.114	30.078	123.294	24.505	71.957	1.398
65	Wels-Land	935	5.924	3.992	2.932	16.645	72.640	14.118	44.711	1.546
66	Oberösterreich	19.905	113.040	73.284	61.056	327.436	1.397.428	271.751	846.283	1.500
67	Salzburg (Stadt)	2.588	14.445	1.058	1.103	34.965	165.357	30.250	124.015	1.961
68	Hallein	804	3.724	1.913	1.622	13.661	58.356	11.458	35.396	1.601
69	Salzburg-Umgebung	2.064	12.987	5.604	4.405	34.776	160.182	29.656	107.151	1.967
70	St. Johann/Pongau	1.163	5.641	2.306	2.285	21.080	75.796	17.320	40.154	1.090
71	Tamsweg	217	993	550	457	4.409	16.407	3.522	8.804	1.286
72	Zell am See	1.317	5.678	2.012	1.865	22.618	78.691	18.415	41.059	1.011
73	Salzburg	8.153	43.468	13.443	11.737	131.509	554.789	110.621	356.579	1.497
74	Graz (Stadt)	5.177	20.831	4.019	5.331	63.303	303.212	54.440	227.823	2.026
75	Bruck-Mürzzuschlag	1.551	7.839	3.122	3.402	19.253	80.550	16.102	45.878	1.398
76	Deutschlandsberg	936	4.817	3.557	3.289	12.635	55.322	10.796	32.629	1.554
77	Graz-Umgebung	2.674	15.833	6.801	5.803	35.138	165.791	30.698	111.753	1.883
78	Hartberg-Fürstenfeld	1.335	5.438	4.874	5.547	18.757	73.885	15.283	38.609	1.149
79	Leibnitz	1.225	5.490	4.803	4.241	17.335	72.598	14.554	41.616	1.385
80	Leoben	1.067	5.237	1.911	2.005	11.957	50.419	10.150	29.911	1.393
81	Liezen	1.270	6.007	2.686	2.456	17.826	71.066	15.092	38.739	1.324
82	Murau	439	2.133	1.464	1.477	5.613	21.842	4.552	11.491	1.155
83	Murtal	1.203	5.758	2.282	2.515	14.026	57.056	11.740	32.482	1.247
84	Südoststeiermark	1.344	5.508	5.299	5.074	17.704	71.442	14.673	38.232	1.189
85	Voitsberg	817	3.622	2.655	2.954	10.536	45.798	8.922	26.675	1.521
86	Weiz	1.273	6.144	4.743	4.375	19.877	78.817	16.300	42.882	1.275
87	Steiermark	20.311	94.658	48.216	48.469	263.960	1.147.797	223.302	718.720	1.500

Lohnsteuerstatistik 2018

9. Erhebungsmerkmale nach Politischen Bezirken, Bezugsdauer, Bezugsarten und Geschlecht

1. Teil

Zeile	Politische Bezirke	Bruttobezüge insgesamt		Jahresnetto-bezug: Median	darunter		Steuerfreie Bezüge gem. §68		Bezüge gem. § 67 Abs. 1 und 2 vor Abzug der Sozialversicherungsbeiträge	
					Vollzeibe-schäftigung	Teilzeibe-schäftigung				
		Fälle	1.000 EUR	EUR	Fälle	Fälle	Fälle	1.000 EUR	Fälle	1.000 EUR
9.6 Arbeitnehmerinnen										
87	Innsbruck (Stadt)	33.959	823.649	16.360	14.558	18.919	14.150	11.463	32.194	108.429
88	Imst	16.203	332.918	14.992	7.293	8.573	8.090	6.637	15.264	43.636
89	Innsbruck (Land)	45.945	1.125.355	17.366	19.636	25.448	19.278	17.080	44.304	148.906
90	Kitzbühel	16.971	356.433	15.144	8.485	8.239	8.007	5.822	15.634	46.466
91	Kufstein	27.511	639.577	16.252	12.674	14.431	11.959	9.047	26.429	84.596
92	Landeck	12.670	240.918	13.224	6.426	6.060	7.093	5.498	11.713	30.787
93	Lienz	11.241	231.180	14.680	4.750	6.267	4.833	4.008	10.795	30.750
94	Reutte	7.856	165.710	15.025	3.719	3.971	3.646	2.933	7.393	21.765
95	Schwaz	22.580	478.669	15.319	10.872	11.348	10.507	8.335	21.307	62.834
96	Tirol	194.936	4.394.410	15.836	88.413	103.256	87.563	70.823	185.033	578.170
97	Bludenz	15.821	353.764	15.396	7.823	7.856	7.566	6.798	14.964	46.534
98	Bregenz	31.866	754.382	16.384	14.988	16.478	13.117	11.402	30.490	100.249
99	Dornbirn	20.660	504.906	16.968	9.563	10.851	8.262	7.105	19.993	67.445
100	Feldkirch	24.206	582.373	16.675	10.632	13.243	9.352	9.332	23.327	77.325
101	Vorarlberg	92.553	2.195.426	16.415	43.006	48.428	38.297	34.637	88.774	291.553
102	Wien 1. Bezirk	4.851	152.099	14.506	2.440	2.308	1.401	1.440	4.461	19.024
103	Wien 2. Bezirk	22.989	669.411	18.473	11.554	11.045	8.696	8.271	22.157	88.215
104	Wien 3. Bezirk	23.311	723.720	18.638	12.140	10.770	8.772	8.821	22.400	94.571
105	Wien 4. Bezirk	7.897	255.728	18.295	3.975	3.780	2.695	2.614	7.553	33.364
106	Wien 5. Bezirk	14.205	378.713	16.952	7.073	6.891	5.300	4.781	13.595	49.963
107	Wien 6. Bezirk	8.142	248.832	18.328	4.043	3.936	2.828	2.679	7.754	32.519
108	Wien 7. Bezirk	8.775	285.510	18.829	4.424	4.190	3.109	3.188	8.369	37.126
109	Wien 8. Bezirk	6.288	202.790	18.384	3.091	3.055	2.137	2.224	5.971	26.466
110	Wien 9. Bezirk	11.020	351.849	18.655	5.537	5.245	3.987	4.331	10.535	45.406
111	Wien 10. Bezirk	43.158	1.055.020	16.966	21.142	21.280	17.103	15.659	41.736	139.448
112	Wien 11. Bezirk	22.311	590.445	18.527	11.523	10.381	9.396	8.546	21.640	78.039
113	Wien 12. Bezirk	22.518	587.229	17.429	11.284	10.836	9.070	8.957	21.731	77.571
114	Wien 13. Bezirk	11.553	413.052	21.131	5.979	5.353	4.497	5.108	11.203	53.620
115	Wien 14. Bezirk	21.894	661.879	19.414	11.077	10.414	8.932	10.026	21.175	86.638
116	Wien 15. Bezirk	18.004	431.988	16.320	8.613	9.053	6.935	6.655	17.279	57.143
117	Wien 16. Bezirk	22.824	625.710	18.015	11.291	11.123	9.547	10.535	22.093	81.705
118	Wien 17. Bezirk	13.068	367.667	17.988	6.229	6.618	5.091	5.274	12.635	48.264
119	Wien 18. Bezirk	11.892	398.418	20.075	5.917	5.727	4.478	5.195	11.446	51.828
120	Wien 19. Bezirk	14.511	478.592	19.475	7.187	7.050	5.292	5.659	13.963	62.419
121	Wien 20. Bezirk	20.413	492.237	16.186	9.763	10.300	7.877	7.517	19.566	64.955
122	Wien 21. Bezirk	36.005	1.041.153	19.561	19.063	16.274	15.127	14.530	34.979	136.605
123	Wien 22. Bezirk	44.263	1.369.811	20.901	23.468	19.992	18.525	19.154	43.135	179.325
124	Wien 23. Bezirk	23.488	744.848	20.809	12.483	10.626	9.659	10.126	22.861	97.805
125	Wien	433.380	12.526.699	18.555	219.296	206.247	170.454	171.288	418.237	1.642.019
126	ÖSTERREICH	2.082.722	53.813.298	17.595	961.429	1.087.591	845.544	762.116	2.005.281	7.100.959
127	Ausland	63.679	762.481	5.644	32.836	28.906	26.740	18.527	49.775	92.068
128	unbekannt	1.446	17.514	5.563	697	733	503	310	1.197	2.220
129	INSGESAMT	2.147.847	54.593.293	17.309	994.962	1.117.230	872.787	780.953	2.056.253	7.195.247
130	Median		21.588				433			3.053

Lohnsteuerstatistik 2018

9. Erhebungsmerkmale nach Politischen Bezirken, Bezugsdauer, Bezugsarten und Geschlecht

2. Teil

Zeile	Politische Bezirke	Mit festen Sätzen versteuerte Bezüge gem. § 67 Abs.3 bis 8 vor Abzug der SV -Beiträge		Pendlerpauschale gem. §16 Abs.1 Z.6		Einbehaltene Sozialversicherungs - beiträge insgesamt		Insgesamt einbehaltene Lohnsteuer		Jahres-lohnsteuer: Median EUR
		Fälle	1.000 EUR	Fälle	1.000 EUR	Fälle	1.000 EUR	Fälle	1.000 EUR	
9.6 Arbeitnehmerinnen										
88	Innsbruck (Stadt)	2.132	8.661	1.025	1.099	30.312	132.393	25.864	94.532	1.652
89	Imst	942	2.226	2.354	2.376	15.098	53.927	12.355	27.419	1.101
90	Innsbruck (Land)	3.004	13.560	5.157	3.916	42.898	182.060	36.207	112.437	1.583
91	Kitzbühel	845	3.521	1.218	985	15.712	57.133	12.956	32.589	1.167
92	Kufstein	1.651	8.283	2.499	2.127	25.604	103.046	21.138	63.052	1.435
93	Landeck	755	1.870	1.062	1.106	11.873	39.115	9.652	20.058	1.066
94	Lienz	644	2.304	1.405	1.088	10.354	37.264	8.102	19.043	1.120
95	Reutte	434	1.925	490	394	7.318	26.796	5.927	14.273	1.179
96	Schwaz	1.318	4.740	2.192	1.803	21.111	77.670	17.225	41.386	1.243
97	Tirol	11.725	47.090	17.402	14.893	180.280	709.404	149.426	424.788	1.346
98	Bludenz	774	3.378	825	716	14.668	57.439	12.003	34.249	1.426
99	Bregenz	1.730	8.721	1.184	932	29.358	121.849	24.293	77.490	1.617
100	Dornbirn	1.151	6.480	515	320	19.125	81.874	15.854	52.623	1.737
101	Feldkirch	1.321	6.625	955	609	22.238	94.009	18.204	59.707	1.738
102	Vorarlberg	4.976	25.205	3.479	2.577	85.389	355.171	70.354	224.069	1.636
103	Wien 1. Bezirk	285	2.081	93	92	4.029	20.335	3.416	27.361	2.599
104	Wien 2. Bezirk	1.664	8.052	505	556	20.922	104.907	18.226	92.032	2.393
105	Wien 3. Bezirk	1.730	10.603	532	616	21.116	110.734	18.427	109.140	2.683
106	Wien 4. Bezirk	555	2.844	186	238	6.954	38.070	6.061	42.191	3.115
107	Wien 5. Bezirk	999	4.521	319	396	12.676	59.697	10.884	49.516	2.051
108	Wien 6. Bezirk	539	3.751	182	232	7.148	38.118	6.259	37.914	3.089
109	Wien 7. Bezirk	681	4.327	192	246	7.670	42.998	6.792	46.345	3.348
110	Wien 8. Bezirk	450	2.634	162	190	5.478	30.587	4.755	33.311	3.330
111	Wien 9. Bezirk	785	5.464	288	371	9.720	53.035	8.495	56.059	3.140
112	Wien 10. Bezirk	3.234	16.180	767	817	39.548	169.650	33.705	114.411	1.513
113	Wien 11. Bezirk	1.673	8.604	562	514	20.690	96.051	18.277	65.587	1.862
114	Wien 12. Bezirk	1.706	8.917	518	607	20.480	94.146	17.641	69.225	1.824
115	Wien 13. Bezirk	983	5.907	378	414	10.611	62.958	9.531	67.084	3.407
116	Wien 14. Bezirk	1.755	10.300	630	659	20.079	105.091	17.650	89.894	2.557
117	Wien 15. Bezirk	1.346	5.548	352	397	16.200	69.343	13.792	48.103	1.497
118	Wien 16. Bezirk	1.834	9.386	411	527	20.836	99.617	18.128	77.326	1.965
119	Wien 17. Bezirk	1.015	5.831	290	306	11.859	57.976	10.335	47.880	2.131
120	Wien 18. Bezirk	966	4.748	333	429	10.720	61.142	9.543	63.281	3.204
121	Wien 19. Bezirk	1.179	6.210	369	418	13.039	72.598	11.531	75.607	2.930
122	Wien 20. Bezirk	1.457	6.178	422	451	18.245	78.581	15.473	56.127	1.521
123	Wien 21. Bezirk	2.859	18.687	1.201	1.133	33.443	167.682	29.693	128.657	2.358
124	Wien 22. Bezirk	3.438	23.826	1.732	1.499	41.486	220.190	37.278	178.834	2.802
125	Wien 23. Bezirk	1.901	12.348	787	729	21.953	119.283	19.785	100.598	2.806
126	Wien	33.034	186.946	11.211	11.837	394.902	1.972.786	345.677	1.676.484	2.307
127	ÖSTERREICH	140.758	757.040	309.330	302.147	1.923.954	8.642.360	1.636.724	5.965.770	1.690
128	Ausland	3.335	3.991	3.528	7.011	49.932	117.944	38.805	46.488	356
129	unbekannt	40	73	111	229	1.162	2.552	883	1.417	251
130	INSGESAMT	144.133	761.104	312.969	309.387	1.975.048	8.762.857	1.676.412	6.013.674	1.626
131	Median		526		696		3.767		1.626	

Lohnsteuerstatistik 2018

9. Erhebungsmerkmale nach Politischen Bezirken, Bezugsdauer, Bezugsarten und Geschlecht

1. Teil

Zeile	Politische Bezirke	Bruttobezüge insgesamt		Jahres-netto-bezug: Median	darunter		Steuerfreie Bezüge gem. §68		Bezüge gem. § 67 Abs. 1 und 2 vor Abzug der Sozialversicherungsbeiträge	
					Vollzeitbeschäftigung	Teilzeitbeschäftigung				
		Fälle	1.000 EUR	EUR	Fälle	Fälle	Fälle	1.000 EUR	Fälle	1.000 EUR

9.6.1 Arbeitnehmerinnen mit ganzjährigen Bezügen

1 Eisenstadt (Stadt)	2.785	104.440	24.298	1.591	1.162	1.086	1.232	2.770	13.886
2 Rust (Stadt)	339	10.852	21.335	168	165	138	150	337	1.450
3 Eisenstadt-Umgebung	7.912	267.858	22.681	4.097	3.729	3.027	3.190	7.858	35.745
4 Güssing	4.157	122.454	20.051	1.935	2.196	1.769	2.180	4.119	16.284
5 Jennersdorf	2.954	84.269	19.205	1.389	1.546	1.297	1.507	2.932	11.252
6 Mattersburg	7.262	232.743	21.553	3.625	3.564	2.835	2.991	7.209	31.127
7 Neusiedl am See	10.329	338.819	21.772	5.248	4.946	4.194	4.266	10.246	44.927
8 Oberpullendorf	6.312	192.241	21.035	3.117	3.106	2.422	2.923	6.273	25.597
9 Oberwart	9.229	270.434	20.035	4.382	4.766	3.960	4.476	9.141	36.088
10 Burgenland	51.279	1.624.110	21.239	25.552	25.180	20.728	22.914	50.885	216.356
11 Klagenfurt (Stadt)	18.140	654.770	22.900	10.355	7.631	8.053	9.368	17.996	86.078
12 Villach (Stadt)	10.395	333.534	20.851	5.427	4.893	5.055	5.940	10.322	44.050
13 Feldkirchen	4.793	137.874	19.639	2.193	2.569	2.146	2.166	4.748	18.266
14 Hermagor	2.614	74.408	19.349	1.146	1.434	1.181	1.484	2.598	9.653
15 Klagenfurt Land	10.119	333.240	21.828	5.132	4.894	4.289	4.792	10.040	44.119
16 St. Veit an der Glan	9.027	271.593	20.472	4.261	4.724	4.158	4.710	8.948	36.079
17 Spittal an der Drau	10.721	286.093	18.585	4.651	5.972	4.731	4.780	10.651	38.117
18 Villach Land	10.461	309.770	19.842	4.685	5.715	4.712	5.686	10.372	40.949
19 Völkermarkt	6.758	203.794	21.399	3.638	3.007	3.191	3.636	6.702	27.234
20 Wolfsberg	8.903	253.130	19.482	4.112	4.719	4.180	4.855	8.807	33.615
21 Kärnten	91.931	2.858.207	20.702	45.600	45.558	41.696	47.417	91.184	378.161
22 Krems/Donau (Stadt)	4.141	135.321	21.139	2.122	1.982	1.847	1.818	4.115	18.019
23 St. Pölten (Stadt)	9.788	317.755	21.685	4.871	4.826	4.200	4.287	9.749	42.373
24 Waidhofen/Ybbs (Stadt)	1.981	58.372	19.948	844	1.111	891	815	1.964	7.773
25 Wr. Neustadt (Stadt)	7.586	250.853	21.915	4.224	3.271	3.500	3.704	7.532	33.258
26 Amstetten	21.629	613.241	19.550	8.977	12.407	9.665	10.039	21.422	81.965
27 Baden	26.860	926.848	22.505	14.077	12.489	11.525	11.366	26.697	123.131
28 Bruck an der Leitha	18.979	650.310	22.775	10.458	8.277	8.067	7.939	18.864	86.496
29 Gänserndorf	18.867	630.241	22.486	9.800	8.732	8.143	8.088	18.728	83.344
30 Gmünd	5.986	166.981	19.468	2.543	3.358	2.649	2.601	5.932	22.281
31 Hollabrunn	8.991	282.330	21.386	4.214	4.651	3.691	3.633	8.927	37.598
32 Horn	5.306	160.490	20.645	2.412	2.798	2.348	2.468	5.262	21.263
33 Korneuburg	18.060	670.437	23.836	9.465	8.340	7.442	7.927	17.918	88.010
34 Krems (Land)	10.332	316.177	20.604	4.562	5.658	4.261	4.125	10.258	42.302
35 Lilienfeld	4.294	125.116	20.340	2.040	2.193	1.971	2.043	4.263	16.770
36 Melk	14.473	407.614	19.741	6.128	8.150	6.631	7.760	14.373	54.495
37 Mistelbach	14.055	450.348	21.810	6.773	7.059	6.137	6.451	13.941	59.811
38 Mödling	22.525	891.505	24.853	12.215	10.060	9.263	9.583	22.377	117.716
39 Neunkirchen	14.830	462.580	21.097	7.087	7.495	6.804	7.375	14.722	61.632
40 St. Pölten (Land)	24.523	809.991	21.635	11.384	12.786	10.056	10.837	24.358	107.666
41 Scheibbs	7.333	203.534	19.560	3.105	4.125	3.516	3.727	7.260	27.265
42 Tulln	19.853	718.387	23.176	10.129	9.405	8.239	8.845	19.720	94.923
43 Waidhofen/Thaya	4.392	125.777	19.976	1.917	2.426	1.944	2.065	4.366	16.774
44 Wr. Neustadt (Land)	13.803	440.111	21.466	6.718	6.887	5.986	5.961	13.704	58.620
45 Zwettl	7.263	196.532	19.002	2.903	4.287	3.227	3.114	7.196	26.394
46 Niederösterreich	305.850	10.010.849	21.672	148.968	152.773	132.003	136.570	303.648	1.329.880

Lohnsteuerstatistik 2018

9. Erhebungsmerkmale nach Politischen Bezirken, Bezugsdauer, Bezugsarten und Geschlecht

2. Teil

Zeile	Politische Bezirke	Mit festen Sätzen versteuerte Bezüge gem. § 67 Abs.3 bis 8 vor Abzug der SV -Beiträge		Pendlerpauschale gem. §16 Abs.1 Z.6		Einbehaltene Sozialversicherungs - beiträge insgesamt		Insgesamt einbehaltene Lohnsteuer		Jahreslohnsteuer: Median
		Fälle	1.000 EUR	Fälle	1.000 EUR	Fälle	1.000 EUR	Fälle	1.000 EUR	EUR

9.6.1 Arbeitnehmerinnen mit ganzjährigen Bezügen

1 Eisenstadt (Stadt)	205	1.643	587	934	2.711	16.924	2.520	13.704	3.470
2 Rust (Stadt)	22	192	93	140	328	1.716	299	1.200	2.184
3 Eisenstadt-Umgebung	513	3.286	2.656	3.734	7.714	43.806	7.099	31.210	2.692
4 Güssing	278	1.707	1.352	1.567	4.021	19.945	3.508	11.701	1.709
5 Jennersdorf	200	1.018	1.048	1.115	2.854	13.699	2.478	7.831	1.484
6 Mattersburg	419	2.729	2.251	2.906	7.074	37.919	6.375	25.563	2.289
7 Neusiedl am See	672	4.484	3.732	6.219	10.054	54.717	9.142	38.014	2.257
8 Oberpullendorf	418	2.876	2.140	3.708	6.125	31.437	5.426	19.117	2.045
9 Oberwart	633	3.701	2.754	3.421	8.925	44.289	7.847	26.004	1.734
10 Burgenland	3.360	21.635	16.613	23.745	49.806	264.453	44.694	174.345	2.148
11 Klagenfurt (Stadt)	1.215	9.176	1.796	1.879	17.586	106.628	16.267	85.060	3.056
12 Villach (Stadt)	634	4.150	1.471	1.298	10.023	54.437	9.154	37.970	2.165
13 Feldkirchen	300	1.898	1.239	1.204	4.605	22.424	4.054	13.552	1.724
14 Hermagor	156	1.971	609	603	2.483	11.922	2.169	7.005	1.665
15 Klagenfurt Land	592	3.457	2.911	2.197	9.742	54.695	8.947	38.843	2.525
16 St. Veit an der Glan	485	3.476	2.736	2.676	8.709	44.368	7.793	27.672	1.876
17 Spittal an der Drau	545	3.174	1.882	2.071	10.192	46.144	8.594	26.106	1.531
18 Villach Land	549	3.826	2.724	2.555	10.059	50.465	8.936	31.607	1.781
19 Völkermarkt	309	1.919	2.387	2.599	6.546	33.678	5.910	20.326	2.240
20 Wolfsberg	434	2.845	2.183	2.584	8.563	41.378	7.421	24.175	1.752
21 Kärnten	5.219	35.892	19.938	19.666	88.508	466.140	79.245	312.315	2.129
22 Krems/Donau (Stadt)	299	1.698	995	1.291	3.999	21.917	3.623	15.572	2.297
23 St. Pölten (Stadt)	699	3.992	1.301	1.806	9.481	51.893	8.567	36.114	2.511
24 Waidhofen/Ybbs (Stadt)	134	715	408	396	1.892	9.553	1.617	6.076	1.971
25 Wr. Neustadt (Stadt)	503	3.096	1.703	1.895	7.329	40.955	6.659	29.369	2.617
26 Amstetten	1.165	6.430	6.457	5.884	20.909	100.383	17.970	58.800	1.809
27 Baden	1.639	11.727	8.159	7.457	25.993	150.312	24.033	114.427	2.797
28 Bruck an der Leitha	1.095	7.062	5.504	5.403	18.486	106.070	17.214	78.705	2.803
29 Gänserndorf	1.241	9.698	7.502	8.179	18.319	102.306	16.883	72.460	2.626
30 Gmünd	380	2.279	1.934	1.802	5.784	27.012	4.982	15.290	1.619
31 Hollabrunn	614	3.683	3.809	5.917	8.721	45.726	7.859	29.375	2.120
32 Horn	412	2.363	1.924	2.648	5.139	26.008	4.576	15.935	1.934
33 Korneuburg	1.221	11.087	5.647	5.169	17.516	106.673	16.286	90.458	3.322
34 Krems (Land)	672	3.107	3.821	4.542	9.930	50.956	8.809	33.482	2.023
35 Lilienfeld	333	1.544	1.152	1.339	4.157	20.432	3.654	12.119	1.936
36 Melk	991	4.612	4.860	5.088	13.967	66.359	12.074	37.604	1.761
37 Mistelbach	972	5.777	5.767	7.416	13.614	73.331	12.296	48.940	2.371
38 Mödling	1.476	10.595	3.822	3.111	21.690	141.459	20.272	131.404	3.969
39 Neunkirchen	1.006	6.536	4.597	5.534	14.336	75.550	12.925	48.697	2.123
40 St. Pölten (Land)	1.717	11.267	7.799	7.606	23.627	130.399	21.328	95.894	2.506
41 Scheibbs	508	2.490	2.038	1.990	7.075	33.251	6.047	18.788	1.783
42 Tulln	1.352	10.203	6.471	6.913	19.193	113.826	17.637	95.300	3.070
43 Waidhofen/Thaya	291	2.399	1.507	1.502	4.244	20.435	3.648	11.598	1.775
44 Wr. Neustadt (Land)	929	6.296	4.473	5.500	13.368	71.429	12.052	48.573	2.356
46 Zwettl	426	1.974	2.706	2.842	6.963	31.971	5.878	17.514	1.502
47 Niederösterreich	20.075	130.632	94.356	101.229	295.732	1.618.205	266.889	1.162.493	2.461

Lohnsteuerstatistik 2018

9. Erhebungsmerkmale nach Politischen Bezirken, Bezugsdauer, Bezugsarten und Geschlecht

1. Teil

Zeile	Politische Bezirke	Bruttobezüge insgesamt		Jahresnetto-bezug: Median	darunter		Steuerfreie Bezüge gem. §68		Bezüge gem. § 67 Abs. 1 und 2 vor Abzug der Sozialversicherungsbeiträge	
					Vollzeitbeschäftigung	Teilzeitbeschäftigung				
		Fälle	1.000 EUR	EUR	Fälle	Fälle	Fälle	1.000 EUR	Fälle	1.000 EUR
9.6.1 Arbeitnehmerinnen mit ganzjährigen Bezügen										
47	Linz (Stadt)	36.924	1.223.419	21.665	18.988	17.634	15.577	15.385	36.591	162.527
48	Steyr (Stadt)	6.249	195.425	21.424	3.154	3.055	3.135	3.073	6.199	26.037
49	Wels (Stadt)	10.540	316.659	20.072	5.283	5.186	4.911	4.336	10.435	41.735
50	Braunau am Inn	18.429	508.793	19.824	8.391	9.918	8.012	7.006	18.318	68.410
51	Eferding	6.388	188.092	20.229	2.664	3.672	2.802	2.606	6.343	25.089
52	Freistadt	12.412	328.255	18.537	4.389	7.912	4.717	4.411	12.282	43.721
53	Gmunden	18.246	526.497	19.736	7.571	10.480	7.885	7.791	18.091	70.508
54	Grieskirchen	12.266	336.098	19.493	4.879	7.293	5.359	5.213	12.180	44.990
55	Kirchdorf/Krems	10.416	292.068	19.866	4.431	5.897	4.880	4.854	10.333	39.140
56	Linz-Land	28.694	903.852	20.988	12.904	15.557	11.285	9.686	28.479	120.583
57	Perg	12.776	349.984	19.263	4.942	7.717	5.096	4.689	12.669	46.851
58	Ried im Innkreis	11.323	311.934	19.325	4.819	6.420	4.782	4.483	11.239	41.682
59	Rohrbach	10.592	271.622	18.539	3.626	6.849	4.511	4.972	10.487	36.401
60	Schärding	9.793	255.048	18.557	3.825	5.898	3.849	3.977	9.705	34.099
61	Steyr-Land	11.091	326.944	20.281	4.562	6.419	5.037	5.026	11.004	43.708
62	Urfahr-Umgebung	16.937	526.090	20.868	6.568	10.205	6.430	6.560	16.797	69.881
63	Vöcklabruck	24.874	699.846	19.451	10.444	14.193	10.763	10.163	24.634	93.629
64	Wels-Land	14.136	418.408	20.184	5.959	8.102	5.759	4.850	14.058	55.829
65	Oberösterreich	272.086	7.979.034	20.065	117.399	152.407	114.790	109.080	269.844	1.064.818
66	Salzburg (Stadt)	27.545	934.400	21.867	14.707	12.584	11.508	11.131	27.372	124.255
67	Hallein	11.399	330.915	20.122	5.023	6.172	4.259	3.415	11.336	44.541
68	Salzburg-Umgebung	29.817	921.023	21.031	13.171	16.279	10.938	9.307	29.673	123.449
69	St. Johann/Pongau	14.158	386.907	19.288	6.395	7.595	6.392	5.804	14.094	51.587
70	Tamsweg	3.270	87.252	18.862	1.401	1.836	1.334	1.291	3.252	11.601
71	Zell am See	14.684	392.851	18.819	6.285	8.221	6.340	5.461	14.622	52.179
72	Salzburg	100.873	3.053.349	20.458	46.982	52.687	40.771	36.409	100.349	407.612
73	Graz (Stadt)	50.567	1.718.290	21.988	26.022	24.026	20.935	21.547	50.042	226.849
74	Bruck-Mürzzuschlag	16.331	463.289	19.654	7.093	9.109	7.715	7.984	16.175	61.453
75	Deutschlandsberg	10.843	317.677	20.265	5.130	5.632	4.969	4.960	10.740	42.395
76	Graz-Umgebung	30.120	961.254	21.296	14.535	15.304	12.756	12.481	29.916	127.455
77	Hartberg-Fürstenfeld	15.877	423.033	18.571	6.811	8.949	6.965	6.583	15.759	56.532
78	Leibnitz	14.556	413.132	19.699	6.895	7.549	6.226	5.953	14.471	55.254
79	Leoben	9.802	287.145	19.961	4.462	5.255	4.691	5.078	9.706	37.922
80	Liezen	13.613	383.443	19.963	6.530	6.937	6.207	6.020	13.520	51.179
81	Murau	4.550	123.589	18.989	1.785	2.718	2.271	2.720	4.482	16.192
82	Murtal	11.628	327.307	19.399	5.118	6.430	5.399	5.519	11.542	43.330
83	Südoststeiermark	15.113	412.678	18.923	6.711	8.241	6.757	6.884	15.004	54.900
84	Voitsberg	8.963	263.598	20.432	4.130	4.779	4.304	4.738	8.901	35.061
85	Weiz	16.645	453.395	19.126	7.210	9.290	7.494	7.270	16.532	60.534
86	Steiermark	218.608	6.547.832	20.208	102.432	114.219	96.689	97.737	216.790	869.055

Lohnsteuerstatistik 2018

9. Erhebungsmerkmale nach Politischen Bezirken, Bezugsdauer, Bezugsarten und Geschlecht

2. Teil

Zeile	Politische Bezirke	Mit festen Sätzen versteuerte Bezüge gem. § 67 Abs.3 bis 8 vor Abzug der SV -Beiträge		Pendlerpauschale gem. §16 Abs.1 Z.6		Einbehaltene Sozialversicherungs - beiträge insgesamt		Insgesamt einbehaltene Lohnsteuer		Jahreslohnsteuer: Median
		Fälle	1.000 EUR	Fälle	1.000 EUR	Fälle	1.000 EUR	Fälle	1.000 EUR	EUR

9.6.1 Arbeitnehmerinnen mit ganzjährigen Bezügen

48	Linz (Stadt)	1.963	13.567	2.526	2.673	36.028	201.466	32.567	145.317	2.603
49	Steyr (Stadt)	404	2.357	956	947	6.085	32.381	5.413	21.144	2.270
50	Wels (Stadt)	509	3.750	1.300	1.048	10.264	51.583	9.078	33.979	1.860
51	Braunau am Inn	778	4.740	5.062	3.812	17.731	83.726	15.103	47.228	1.957
52	Eferding	262	2.680	2.239	1.801	6.219	30.626	5.445	18.798	1.894
53	Freistadt	584	3.679	4.585	4.792	11.887	53.132	9.732	29.348	1.558
54	Gmunden	998	5.131	4.402	3.986	17.566	86.773	15.163	52.469	1.866
55	Grieskirchen	491	3.786	4.243	3.650	11.850	55.226	10.072	30.298	1.657
56	Kirchdorf/Krems	528	2.934	3.017	2.716	10.063	47.983	8.690	27.176	1.821
57	Linz-Land	1.392	11.086	5.766	4.657	27.992	148.115	25.286	100.174	2.247
58	Perg	596	4.200	3.988	3.700	12.296	57.126	10.382	31.946	1.715
59	Ried im Innkreis	484	3.439	3.100	2.253	10.930	51.143	9.266	28.866	1.795
60	Rohrbach	497	2.597	4.168	4.067	10.213	44.289	8.305	21.921	1.405
61	Schärding	480	3.229	3.010	2.604	9.370	41.491	7.696	21.972	1.521
62	Steyr-Land	595	4.174	3.278	2.701	10.756	53.944	9.405	32.492	1.960
63	Urfahr-Umgebung	919	7.066	5.110	4.259	16.458	86.010	14.545	57.327	2.235
64	Vöcklabruck	1.253	7.013	6.850	5.812	23.919	114.433	20.355	68.664	1.840
65	Wels-Land	584	4.851	3.679	2.807	13.743	68.476	12.100	43.137	1.952
66	Oberösterreich	13.317	90.279	67.279	58.285	263.370	1.307.921	228.603	812.256	1.969
67	Salzburg (Stadt)	1.572	10.980	894	997	26.674	151.593	24.216	116.822	2.741
68	Hallein	536	2.899	1.737	1.531	10.968	54.223	9.547	33.868	2.134
69	Salzburg-Umgebung	1.369	9.652	5.185	4.224	28.760	150.439	25.406	102.578	2.422
70	St. Johann/Pongau	644	4.269	2.061	2.134	13.605	63.208	11.610	35.596	1.731
71	Tamsweg	130	875	489	425	3.079	14.063	2.568	7.969	1.765
72	Zell am See	720	4.666	1.756	1.731	14.013	63.706	11.790	35.889	1.622
73	Salzburg	4.971	33.340	12.122	11.042	97.099	497.233	85.137	332.723	2.212
74	Graz (Stadt)	3.518	16.840	3.445	4.956	48.099	281.260	43.745	218.700	2.964
75	Bruck-Mürzzuschlag	1.034	5.897	2.864	3.250	15.589	75.475	13.655	44.174	1.819
76	Deutschlandsberg	645	3.828	3.294	3.153	10.375	51.989	9.245	31.465	1.950
77	Graz-Umgebung	1.900	12.875	6.298	5.562	29.132	157.346	26.530	108.103	2.380
78	Hartberg-Fürstenfeld	938	4.224	4.465	5.297	15.242	68.804	12.951	36.902	1.433
79	Leibnitz	794	3.805	4.369	4.035	13.949	67.392	12.277	39.860	1.775
80	Leoben	750	4.019	1.728	1.887	9.397	46.716	8.305	28.560	1.966
81	Liezen	834	4.225	2.408	2.300	13.117	62.921	11.578	35.839	1.811
82	Murau	311	1.725	1.349	1.415	4.320	20.006	3.687	10.908	1.560
83	Murtal	785	4.325	2.073	2.364	11.103	53.044	9.695	31.218	1.667
84	Südoststeiermark	954	4.337	4.881	4.837	14.513	66.947	12.537	36.984	1.456
85	Voitsberg	584	3.002	2.469	2.861	8.613	43.165	7.632	25.782	2.001
86	Weiz	912	5.090	4.351	4.168	15.936	73.951	13.720	41.264	1.644
87	Steiermark	13.959	74.192	43.994	46.086	209.385	1.069.015	185.557	689.758	2.039

Lohnsteuerstatistik 2018

9. Erhebungsmerkmale nach Politischen Bezirken, Bezugsdauer, Bezugsarten und Geschlecht

1. Teil

Zeile	Politische Bezirke	Bruttobezüge insgesamt		Jahresnetto-bezug: Median	darunter		Steuerfreie Bezüge gem. §68		Bezüge gem. § 67 Abs. 1 und 2 vor Abzug der Sozialversicherungsbeiträge	
					Vollzeibe-schäftigung	Teilzeibe-schäftigung				
		Fälle	1.000 EUR	EUR	Fälle	Fälle	Fälle	1.000 EUR	Fälle	1.000 EUR
9.6.1 Arbeitnehmerinnen mit ganzjährigen Bezügen										
87	Innsbruck (Stadt)	23.084	740.510	21.225	11.121	11.722	10.291	10.204	22.876	98.225
88	Imst	10.389	271.427	18.812	4.355	5.825	4.647	4.632	10.279	36.355
89	Innsbruck (Land)	35.063	1.027.358	20.343	14.897	19.617	14.663	15.077	34.765	137.011
90	Kitzbühel	10.709	293.836	19.170	4.907	5.661	4.600	4.286	10.627	38.971
91	Kufstein	19.899	564.813	19.638	9.032	10.645	8.636	7.787	19.767	75.462
92	Landeck	6.375	169.835	19.082	2.874	3.398	2.948	2.948	6.310	22.493
93	Lienz	7.776	199.649	18.458	3.340	4.294	3.473	3.433	7.719	26.790
94	Reutte	5.126	136.855	18.994	2.253	2.780	2.164	2.183	5.058	18.287
95	Schwaz	14.874	397.125	19.272	6.729	7.937	6.251	6.016	14.734	53.164
96	Tirol	133.295	3.801.407	19.796	59.508	71.879	57.673	56.567	132.135	506.759
97	Bludenz	10.522	303.136	20.181	4.934	5.536	4.801	5.427	10.444	40.428
98	Bregenz	22.362	668.228	20.591	10.567	11.654	9.178	9.727	22.228	89.698
99	Dornbirn	15.202	456.136	20.555	7.259	7.848	6.310	6.340	15.118	61.355
100	Feldkirch	17.855	529.763	20.372	8.002	9.742	7.177	8.486	17.717	70.728
101	Vorarlberg	65.941	1.957.263	20.463	30.762	34.780	27.466	29.980	65.507	262.210
102	Wien 1. Bezirk	2.960	133.834	24.067	1.674	1.254	1.034	1.302	2.919	16.847
103	Wien 2. Bezirk	16.524	604.700	23.011	9.369	6.965	7.065	7.689	16.362	80.211
104	Wien 3. Bezirk	16.287	652.979	24.123	9.608	6.504	7.073	8.173	16.150	85.723
105	Wien 4. Bezirk	5.435	230.599	24.848	3.139	2.242	2.141	2.401	5.384	30.246
106	Wien 5. Bezirk	9.512	335.057	22.232	5.421	3.983	4.113	4.346	9.413	44.558
107	Wien 6. Bezirk	5.487	223.191	25.122	3.183	2.237	2.217	2.451	5.453	29.307
108	Wien 7. Bezirk	5.965	254.762	25.541	3.487	2.408	2.512	2.927	5.898	33.457
109	Wien 8. Bezirk	4.216	183.212	25.496	2.408	1.749	1.689	2.049	4.177	24.047
110	Wien 9. Bezirk	7.506	316.803	25.206	4.344	3.063	3.179	3.976	7.438	41.088
111	Wien 10. Bezirk	30.178	952.627	20.939	16.930	12.892	13.698	14.421	29.926	126.484
112	Wien 11. Bezirk	16.781	543.648	21.735	9.623	6.940	7.849	7.955	16.637	72.084
113	Wien 12. Bezirk	15.723	529.935	21.824	8.973	6.582	7.266	8.279	15.619	70.260
114	Wien 13. Bezirk	8.879	385.594	25.378	5.039	3.706	3.797	4.832	8.808	50.145
115	Wien 14. Bezirk	16.341	613.959	23.656	9.325	6.796	7.498	9.536	16.204	80.706
116	Wien 15. Bezirk	12.108	382.745	20.904	6.609	5.362	5.390	6.079	12.006	50.904
117	Wien 16. Bezirk	16.466	569.096	22.185	9.218	7.034	7.807	9.825	16.342	74.840
118	Wien 17. Bezirk	9.394	336.548	22.423	5.043	4.236	4.108	4.919	9.313	44.273
119	Wien 18. Bezirk	8.719	365.383	25.166	4.870	3.723	3.717	4.887	8.648	47.746
120	Wien 19. Bezirk	10.630	440.444	24.309	5.942	4.540	4.329	5.274	10.532	57.657
121	Wien 20. Bezirk	13.521	438.395	21.103	7.507	5.877	6.138	6.936	13.403	58.083
122	Wien 21. Bezirk	27.204	962.109	23.158	16.005	10.829	12.729	13.689	27.025	126.930
123	Wien 22. Bezirk	34.621	1.278.752	24.097	20.160	13.996	16.019	18.278	34.417	168.360
124	Wien 23. Bezirk	18.441	697.332	24.126	10.644	7.570	8.334	9.702	18.320	92.007
125	Wien	312.898	11.431.705	22.983	178.521	130.488	139.702	159.928	310.394	1.505.964
126	ÖSTERREICH	1.552.761	49.263.756	21.015	755.724	779.971	671.518	696.601	1.540.736	6.540.814
127	Ausland	21.158	507.283	16.940	9.862	11.131	9.906	10.998	20.258	64.806
128	unbekannt	579	13.452	15.802	251	321	236	235	564	1.777
129	INSGESAMT	1.574.498	49.784.491	20.949	765.837	791.423	681.660	707.834	1.561.558	6.607.397
130	Median		27.402					582		3.733

Lohnsteuerstatistik 2018

9. Erhebungsmerkmale nach Politischen Bezirken, Bezugsdauer, Bezugsarten und Geschlecht

2. Teil

Zeile	Politische Bezirke	Mit festen Sätzen versteuerte Bezüge gem. § 67 Abs.3 bis 8 vor Abzug der SV -Beiträge		Pendlerpauschale gem. §16 Abs.1 Z.6		Einbehaltene Sozialversicherungs - beiträge insgesamt		Insgesamt einbehaltene Lohnsteuer		Jahreslohnsteuer: Median EUR
		Fälle	1.000 EUR	Fälle	1.000 EUR	Fälle	1.000 EUR	Fälle	1.000 EUR	
9.6.1 Arbeitnehmerinnen mit ganzjährigen Bezügen										
88	Innsbruck (Stadt)	1.439	6.840	871	997	22.188	120.167	19.863	89.055	2.527
89	Imst	504	1.352	2.136	2.261	9.944	44.094	8.371	23.887	1.594
90	Innsbruck (Land)	2.127	11.010	4.785	3.750	33.835	167.296	29.522	106.483	2.154
91	Kitzbühel	454	2.773	1.088	927	10.256	47.108	8.693	28.831	1.741
92	Kufstein	970	5.670	2.250	2.014	19.089	91.673	16.331	58.117	2.070
93	Landeck	367	1.238	934	1.027	6.133	27.461	5.018	15.621	1.850
94	Lienz	390	1.731	1.253	1.020	7.369	32.409	6.045	17.585	1.610
95	Reutte	239	1.372	440	374	4.884	22.188	4.015	12.692	1.791
96	Schwaz	748	3.480	1.974	1.703	14.258	64.700	11.942	36.624	1.872
97	Tirol	7.238	35.467	15.731	14.073	127.956	617.097	109.800	388.897	2.026
98	Bludenz	431	2.559	705	647	10.030	49.384	8.364	31.013	2.392
99	Bregenz	936	6.171	1.021	858	21.400	108.694	18.227	71.717	2.497
100	Dornbirn	641	4.478	438	298	14.632	74.543	12.492	49.196	2.475
101	Feldkirch	786	5.212	834	564	17.056	86.032	14.408	56.091	2.444
102	Vorarlberg	2.794	18.422	2.998	2.367	63.118	318.653	53.491	208.018	2.461
103	Wien 1. Bezirk	161	1.799	71	79	2.737	18.216	2.407	24.449	4.330
104	Wien 2. Bezirk	1.030	6.029	426	502	15.899	95.926	14.511	85.140	3.355
105	Wien 3. Bezirk	1.110	8.465	429	557	15.629	100.885	14.375	101.174	3.835
106	Wien 4. Bezirk	362	2.093	154	214	5.151	34.742	4.688	38.860	4.399
107	Wien 5. Bezirk	598	3.023	267	358	9.067	53.582	8.235	45.306	3.080
108	Wien 6. Bezirk	339	3.000	152	212	5.210	34.496	4.796	35.089	4.344
109	Wien 7. Bezirk	448	3.494	156	227	5.648	38.992	5.224	41.917	4.576
110	Wien 8. Bezirk	300	2.169	132	173	3.992	27.878	3.669	30.971	4.725
111	Wien 9. Bezirk	516	4.551	241	335	7.130	48.183	6.540	51.772	4.401
112	Wien 10. Bezirk	1.868	12.157	624	729	29.203	154.996	26.533	108.451	2.272
113	Wien 11. Bezirk	1.026	6.309	490	478	16.325	89.337	15.119	62.831	2.555
114	Wien 12. Bezirk	1.035	7.002	431	557	15.184	85.893	13.874	65.008	2.664
115	Wien 13. Bezirk	724	4.869	330	386	8.539	59.063	7.987	64.145	4.277
116	Wien 14. Bezirk	1.188	7.929	562	616	15.766	98.352	14.553	86.114	3.451
117	Wien 15. Bezirk	774	3.868	267	344	11.584	62.187	10.481	44.754	2.337
118	Wien 16. Bezirk	1.173	7.017	342	479	15.891	91.806	14.532	72.478	2.800
119	Wien 17. Bezirk	653	5.013	232	262	9.012	53.405	8.254	45.707	3.036
120	Wien 18. Bezirk	656	3.611	275	392	8.337	56.660	7.734	59.107	4.254
121	Wien 19. Bezirk	753	4.604	327	393	10.144	67.351	9.331	71.448	3.970
122	Wien 20. Bezirk	813	4.877	342	393	12.951	70.820	11.755	52.458	2.400
123	Wien 21. Bezirk	1.790	13.845	1.081	1.066	26.472	156.693	24.742	122.549	3.118
124	Wien 22. Bezirk	2.282	17.615	1.573	1.417	33.840	207.703	31.789	170.894	3.482
125	Wien 23. Bezirk	1.301	9.549	707	679	17.976	112.691	16.876	96.376	3.511
126	Wien	20.900	142.886	9.611	10.848	301.687	1.819.856	278.005	1.576.998	3.219
127	ÖSTERREICH	91.833	582.745	282.642	287.341	1.496.661	7.978.573	1.331.421	5.657.803	2.347
128	Ausland	816	1.600	2.924	6.354	19.140	80.319	13.763	30.308	799
129	unbekannt	20	31	95	207	515	1.990	398	1.222	797
130	INSGESAMT	92.669	584.376	285.661	293.902	1.516.316	8.060.883	1.345.582	5.689.333	2.325
131	Median		339		696		4.861		2.325	

Lohnsteuerstatistik 2018

9. Erhebungsmerkmale nach Politischen Bezirken, Bezugsdauer, Bezugsarten und Geschlecht

1. Teil

Zeile	Politische Bezirke	Bruttobezüge insgesamt		Jahres-netto-bezug: Median	darunter		Steuerfreie Bezüge gem. §68		Bezüge gem. § 67 Abs. 1 und 2 vor Abzug der Sozialversicherungsbeiträge	
					Vollzeitbe-schäftigung	Teilzeitbe-schäftigung				
		Fälle	1.000 EUR	EUR	Fälle	Fälle	Fälle	1.000 EUR	Fälle	1.000 EUR

9.6.2 Arbeitnehmerinnen mit nichtganzzährigen Bezügen

1 Eisenstadt (Stadt)	726	5.379	3.386	271	410	166	66	629	678
2 Rust (Stadt)	102	818	6.020	44	52	26	7	92	110
3 Eisenstadt-Umgebung	2.029	17.433	4.128	748	1.185	545	180	1.828	2.182
4 Güssing	1.169	9.362	4.305	420	697	346	140	1.026	1.149
5 Jennersdorf	770	5.928	4.154	281	453	231	83	696	764
6 Mattersburg	2.012	15.533	3.861	776	1.137	544	162	1.793	1.974
7 Neusiedl am See	3.015	26.710	4.544	1.097	1.794	838	285	2.712	3.329
8 Oberpullendorf	1.611	13.468	4.136	627	911	399	157	1.425	1.689
9 Oberwart	2.461	18.984	3.901	830	1.534	625	248	2.192	2.329
10 Burgenland	13.895	113.616	4.107	5.094	8.173	3.720	1.328	12.393	14.204
11 Klagenfurt (Stadt)	6.340	53.879	4.432	2.148	3.956	2.029	699	5.441	6.518
12 Villach (Stadt)	4.145	39.148	5.373	1.698	2.283	1.626	708	3.645	4.763
13 Feldkirchen	1.823	17.359	5.604	730	1.044	757	303	1.615	2.133
14 Hermagor	1.469	14.843	5.369	691	739	692	269	1.237	1.587
15 Klagenfurt Land	3.315	28.436	4.383	1.239	1.930	1.019	359	2.876	3.493
16 St. Veit an der Glan	2.878	22.712	4.127	1.008	1.797	901	284	2.484	2.827
17 Spittal an der Drau	6.001	55.028	5.824	2.461	3.398	2.725	1.192	5.290	6.918
18 Villach Land	3.891	33.293	4.619	1.549	2.228	1.453	610	3.401	4.109
19 Völkermarkt	2.450	19.518	4.355	994	1.379	883	280	2.162	2.403
20 Wolfsberg	2.818	21.208	3.752	1.039	1.687	887	317	2.505	2.614
21 Kärnten	35.130	305.424	4.757	13.557	20.441	12.972	5.020	30.656	37.366
22 Krems/Donau (Stadt)	1.567	11.475	3.683	562	954	488	127	1.343	1.447
23 St. Pölten (Stadt)	3.007	21.591	3.281	1.074	1.825	847	250	2.690	2.699
24 Waidhofen/Ybbs (Stadt)	531	3.741	2.979	203	301	173	48	479	479
25 Wr. Neustadt (Stadt)	2.641	22.470	4.173	951	1.578	801	270	2.383	2.791
26 Amstetten	5.608	39.226	3.220	2.137	3.197	1.754	540	4.885	4.876
27 Baden	7.460	64.411	3.957	2.511	4.637	1.855	591	6.665	7.955
28 Bruck an der Leitha	4.886	46.781	4.649	1.914	2.757	1.385	465	4.408	5.654
29 Gänserndorf	5.250	46.755	3.918	2.107	2.905	1.298	429	4.725	5.452
30 Gmünd	1.655	11.914	3.741	594	977	436	126	1.451	1.494
31 Hollabrunn	2.299	17.013	3.109	740	1.449	555	159	1.992	2.048
32 Horn	1.337	10.062	3.400	452	799	367	124	1.158	1.238
33 Korneuburg	4.817	40.248	3.531	1.682	2.927	1.082	310	4.218	4.766
34 Krems (Land)	3.115	22.421	3.444	1.096	1.900	808	229	2.749	2.786
35 Lilienfeld	1.307	10.007	3.813	524	725	400	145	1.164	1.261
36 Melk	3.924	29.897	3.586	1.521	2.220	1.198	455	3.452	3.745
37 Mistelbach	3.288	25.082	3.280	1.160	1.940	760	255	2.885	3.090
38 Mödling	6.113	55.737	3.646	2.124	3.740	1.319	427	5.372	6.836
39 Neunkirchen	4.217	32.115	3.684	1.520	2.479	1.121	423	3.709	4.031
40 St. Pölten (Land)	6.699	53.843	3.406	2.384	4.011	1.719	564	5.905	6.415
41 Scheibbs	2.052	14.389	3.161	826	1.138	718	255	1.766	1.848
42 Tulln	5.659	48.375	3.375	1.862	3.516	1.304	410	4.950	5.626
43 Waidhofen/Thaya	1.113	7.891	3.568	378	666	280	87	979	975
44 Wr. Neustadt (Land)	3.741	30.527	3.821	1.344	2.234	1.020	327	3.321	3.732
45 Zwettl	1.759	13.241	3.678	620	1.058	489	187	1.496	1.639
46 Niederösterreich	84.045	679.210	3.626	30.286	49.933	22.177	7.202	74.145	82.883

Lohnsteuerstatistik 2018

9. Erhebungsmerkmale nach Politischen Bezirken, Bezugsdauer, Bezugsarten und Geschlecht

2. Teil

Zeile	Politische Bezirke	Mit festen Sätzen versteuerte Bezüge gem. § 67 Abs.3 bis 8 vor Abzug der SV -Beiträge		Pendlerpauschale gem. §16 Abs.1 Z.6		Einbehaltene Sozialversicherungs - beiträge insgesamt		Insgesamt einbehaltene Lohnsteuer		Jahreslohnsteuer: Median
		Fälle	1.000 EUR	Fälle	1.000 EUR	Fälle	1.000 EUR	Fälle	1.000 EUR	EUR

9.6.2 Arbeitnehmerinnen mit nichtganzzährigen Bezügen

1 Eisenstadt (Stadt)	80	128	55	53	559	797	389	322	184
2 Rust (Stadt)	4	21	5	6	88	123	56	26	419
3 Eisenstadt-Umgebung	221	996	233	164	1.618	2.516	1.122	1.109	307
4 Güssing	125	460	126	76	960	1.351	620	473	276
5 Jennersdorf	85	199	87	48	639	882	425	236	233
6 Mattersburg	212	686	196	147	1.657	2.270	1.148	812	230
7 Neusiedl am See	335	1.340	341	271	2.492	3.812	1.664	1.814	316
8 Oberpullendorf	153	633	197	188	1.334	1.993	849	725	284
9 Oberwart	266	1.036	228	151	1.985	2.724	1.283	961	241
10 Burgenland	1.481	5.499	1.468	1.104	11.332	16.468	7.556	6.479	274
11 Klagenfurt (Stadt)	682	2.229	274	157	4.918	7.744	3.668	3.507	274
12 Villach (Stadt)	463	1.490	203	117	3.425	5.820	2.663	2.483	347
13 Feldkirchen	230	747	137	74	1.544	2.598	1.144	829	321
14 Hermagor	151	2.013	57	28	1.253	1.994	902	815	372
15 Klagenfurt Land	362	1.147	263	126	2.641	4.148	1.908	1.812	306
16 St. Veit an der Glan	285	909	240	132	2.307	3.314	1.594	1.097	232
17 Spittal an der Drau	505	942	288	169	5.112	8.499	3.686	2.501	347
18 Villach Land	386	1.207	236	117	3.209	4.926	2.285	1.760	304
19 Völkermarkt	264	841	237	120	2.016	2.862	1.438	961	228
20 Wolfsberg	284	1.021	195	138	2.294	3.065	1.596	917	187
21 Kärnten	3.612	12.547	2.130	1.178	28.719	44.970	20.884	16.682	292
22 Krems/Donau (Stadt)	170	369	95	59	1.209	1.679	892	544	189
23 St. Pölten (Stadt)	302	896	172	143	2.416	3.083	1.714	1.153	146
24 Waidhofen/Ybbs (Stadt)	35	126	36	20	426	556	292	197	163
25 Wr. Neustadt (Stadt)	353	1.115	233	128	2.092	3.232	1.580	1.456	267
26 Amstetten	465	1.503	478	254	4.533	5.738	3.059	1.937	178
27 Baden	889	3.918	699	335	5.796	8.979	4.220	4.769	273
28 Bruck an der Leitha	576	3.286	479	258	4.027	6.457	2.903	3.691	321
29 Gänserndorf	648	4.635	561	342	4.245	6.112	3.109	3.687	228
30 Gmünd	152	540	206	116	1.356	1.720	873	502	192
31 Hollabrunn	261	1.298	272	204	1.762	2.308	1.177	1.030	165
32 Horn	133	591	157	116	1.082	1.423	685	568	217
33 Korneuburg	500	3.334	400	211	3.798	5.384	2.561	3.152	264
34 Krems (Land)	285	939	299	193	2.430	3.235	1.656	1.031	187
35 Lilienfeld	123	445	111	74	1.059	1.462	731	475	232
36 Melk	349	1.120	376	240	3.232	4.375	2.156	1.513	207
37 Mistelbach	386	1.686	408	317	2.595	3.532	1.784	1.474	187
38 Mödling	604	2.902	293	132	4.652	7.689	3.340	5.466	324
39 Neunkirchen	502	1.461	419	288	3.378	4.624	2.321	1.637	224
40 St. Pölten (Land)	715	3.254	583	343	5.220	7.299	3.603	4.245	228
41 Scheibbs	160	300	180	124	1.633	2.152	1.114	724	207
42 Tulln	585	3.625	500	261	4.202	6.341	2.983	4.474	262
43 Waidhofen/Thaya	104	388	153	91	896	1.141	556	342	221
44 Wr. Neustadt (Land)	465	2.063	447	257	2.944	4.289	2.090	1.856	268
46 Zwettl	145	633	233	151	1.398	1.937	926	608	226
47 Niederösterreich	8.907	40.428	7.790	4.657	66.381	94.749	46.325	46.532	232

Lohnsteuerstatistik 2018

9. Erhebungsmerkmale nach Politischen Bezirken, Bezugsdauer, Bezugsarten und Geschlecht

1. Teil

Zeile	Politische Bezirke	Bruttobezüge insgesamt		Jahres-netto-bezug: Median	darunter		Steuerfreie Bezüge gem. §68		Bezüge gem. § 67 Abs. 1 und 2 vor Abzug der Sozialversicherungsbeiträge	
					Vollzeitbeschäftigung	Teilzeitbeschäftigung				
		Fälle	1.000 EUR	EUR	Fälle	Fälle	Fälle	1.000 EUR	Fälle	1.000 EUR

9.6.2 Arbeitnehmerinnen mit nichtganzzährigen Bezügen

47	Linz (Stadt)	12.623	106.383	4.405	4.480	7.801	3.900	1.225	11.127	13.192
48	Steyr (Stadt)	2.359	19.916	4.676	956	1.338	923	293	2.105	2.550
49	Wels (Stadt)	3.890	32.370	4.496	1.529	2.273	1.432	408	3.484	4.027
50	Braunau am Inn	5.451	44.633	3.924	2.517	2.816	1.990	694	4.794	5.520
51	Eferding	2.027	13.341	3.129	1.051	938	704	158	1.808	1.663
52	Freistadt	3.013	19.023	2.737	1.016	1.919	809	219	2.443	2.285
53	Gmunden	6.029	49.602	4.109	2.633	3.233	2.283	780	5.123	6.082
54	Grieskirchen	3.044	21.969	3.148	1.223	1.755	994	297	2.615	2.717
55	Kirchdorf/Krems	3.046	23.175	3.679	1.349	1.635	1.151	366	2.643	2.920
56	Linz-Land	7.563	61.647	3.916	2.804	4.597	2.183	544	6.705	7.698
57	Perg	3.321	24.337	3.416	1.262	1.969	1.088	366	2.850	3.076
58	Ried im Innkreis	3.208	23.853	3.556	1.263	1.873	1.074	323	2.730	2.979
59	Rohrbach	2.398	15.469	2.861	840	1.487	696	194	1.981	1.873
60	Schärding	2.704	18.881	3.191	1.002	1.630	746	248	2.254	2.388
61	Steyr-Land	2.855	21.819	3.476	1.218	1.565	997	309	2.499	2.733
62	Urfahr-Umgebung	3.598	26.245	2.734	1.304	2.204	935	305	2.969	3.150
63	Vöcklabruck	7.337	59.374	3.984	3.022	4.138	2.639	889	6.403	7.515
64	Wels-Land	3.551	28.237	3.808	1.403	2.062	1.137	292	3.132	3.540
65	Oberösterreich	78.017	610.277	3.743	30.872	45.233	25.681	7.910	67.665	75.907
66	Salzburg (Stadt)	10.507	94.161	4.290	3.665	6.522	3.378	1.185	9.113	11.646
67	Hallein	3.367	27.534	4.049	1.293	1.950	1.087	338	2.949	3.443
68	Salzburg-Umgebung	7.593	66.588	4.023	2.858	4.467	2.140	696	6.648	8.291
69	St. Johann/Pongau	8.503	79.503	5.440	4.827	3.544	4.321	1.768	6.847	9.528
70	Tamsweg	1.588	14.741	5.181	718	826	653	328	1.344	1.795
71	Zell am See	9.816	93.380	5.728	5.712	3.938	5.360	2.467	7.785	11.091
72	Salzburg	41.374	375.907	4.771	19.073	21.247	16.939	6.783	34.686	45.794
73	Graz (Stadt)	20.115	150.861	3.741	6.154	13.338	5.678	1.754	17.712	18.855
74	Bruck-Mürzzuschlag	4.526	35.358	3.884	1.619	2.743	1.373	443	4.003	4.371
75	Deutschlandsberg	2.876	22.770	3.990	1.097	1.707	902	276	2.528	2.842
76	Graz-Umgebung	7.516	58.569	3.392	2.859	4.410	1.987	634	6.709	7.210
77	Hartberg-Fürstenfeld	4.396	34.781	4.149	1.484	2.766	1.299	422	3.970	4.386
78	Leibnitz	4.272	35.782	4.464	1.524	2.623	1.201	411	3.859	4.482
79	Leoben	3.082	25.527	4.378	1.196	1.801	1.034	361	2.779	3.196
80	Liezen	5.481	52.986	5.945	2.684	2.681	2.497	962	4.865	6.460
81	Murau	1.630	12.401	3.879	652	940	631	226	1.295	1.501
82	Murtal	3.778	28.032	3.626	1.390	2.278	1.248	403	3.299	3.465
83	Südoststeiermark	4.006	30.662	4.069	1.431	2.436	1.124	376	3.548	3.892
84	Voitsberg	2.393	18.167	3.819	854	1.470	715	263	2.158	2.309
85	Weiz	4.694	33.052	3.093	1.955	2.616	1.375	469	4.267	4.214
86	Steiermark	68.765	538.950	3.894	24.899	41.809	21.064	7.000	60.992	67.181

Lohnsteuerstatistik 2018

9. Erhebungsmerkmale nach Politischen Bezirken, Bezugsdauer, Bezugsarten und Geschlecht

2. Teil

Zeile	Politische Bezirke	Mit festen Sätzen versteuerte Bezüge gem. § 67 Abs.3 bis 8 vor Abzug der SV -Beiträge		Pendlerpauschale gem. §16 Abs.1 Z.6		Einbehaltene Sozialversicherungs - beiträge insgesamt		Insgesamt einbehaltene Lohnsteuer		Jahreslohnsteuer: Median
		Fälle	1.000 EUR	Fälle	1.000 EUR	Fälle	1.000 EUR	Fälle	1.000 EUR	EUR

9.6.2 Arbeitnehmerinnen mit nichtganzzährigen Bezügen

48	Linz (Stadt)	1.161	3.454	384	206	10.416	15.602	7.194	6.776	260
49	Steyr (Stadt)	252	654	126	60	1.997	2.981	1.434	1.093	282
50	Wels (Stadt)	409	1.495	197	76	3.298	4.701	2.354	1.708	231
51	Braunau am Inn	478	1.604	650	218	4.504	6.576	3.227	2.773	293
52	Eferding	133	703	152	58	1.743	1.899	1.050	575	102
53	Freistadt	217	1.078	298	150	2.356	2.642	1.323	877	160
54	Gmunden	453	1.293	386	210	5.031	7.470	3.582	2.664	293
55	Grieskirchen	220	888	323	156	2.456	3.225	1.652	1.070	186
56	Kirchdorf/Krems	231	655	298	153	2.519	3.462	1.729	1.211	250
57	Linz-Land	742	3.106	449	194	6.258	8.869	4.174	3.580	229
58	Perg	266	861	329	157	2.721	3.601	1.683	1.159	248
59	Ried im Innkreis	223	640	284	131	2.541	3.537	1.741	1.217	211
60	Rohrbach	165	740	308	161	1.910	2.213	1.065	670	185
61	Schärding	189	549	255	118	2.120	2.772	1.399	883	183
62	Steyr-Land	213	795	272	120	2.329	3.234	1.603	1.205	255
63	Urfahr-Umgebung	259	1.497	343	178	2.806	3.697	1.770	1.699	243
64	Vöcklabruck	626	1.676	638	302	6.159	8.860	4.150	3.292	257
65	Wels-Land	351	1.073	313	125	2.902	4.165	2.018	1.574	240
66	Oberösterreich	6.588	22.761	6.005	2.771	64.066	89.507	43.148	34.027	241
67	Salzburg (Stadt)	1.016	3.465	164	107	8.291	13.764	6.034	7.193	328
68	Hallein	268	825	176	91	2.693	4.133	1.911	1.528	319
69	Salzburg-Umgebung	695	3.335	419	181	6.016	9.743	4.250	4.573	370
70	St. Johann/Pongau	519	1.372	245	150	7.475	12.587	5.710	4.558	436
71	Tamsweg	87	119	61	32	1.330	2.344	954	834	467
72	Zell am See	597	1.012	256	134	8.605	14.984	6.625	5.170	445
73	Salzburg	3.182	10.128	1.321	695	34.410	57.556	25.484	23.857	395
74	Graz (Stadt)	1.659	3.991	574	374	15.204	21.952	10.695	9.123	207
75	Bruck-Mürzzuschlag	517	1.942	258	152	3.664	5.075	2.447	1.704	213
76	Deutschlandsberg	291	988	263	136	2.260	3.333	1.551	1.164	242
77	Graz-Umgebung	774	2.958	503	241	6.006	8.446	4.168	3.650	195
78	Hartberg-Fürstenfeld	397	1.214	409	250	3.515	5.081	2.332	1.706	216
79	Leibnitz	431	1.685	434	207	3.386	5.206	2.277	1.756	275
80	Leoben	317	1.218	183	117	2.560	3.703	1.845	1.351	231
81	Liezen	436	1.783	278	156	4.709	8.144	3.514	2.900	426
82	Murau	128	408	115	62	1.293	1.836	865	583	237
83	Murtal	418	1.434	209	151	2.923	4.012	2.045	1.265	179
84	Südoststeiermark	390	1.170	418	236	3.191	4.495	2.136	1.249	215
85	Voitsberg	233	620	186	93	1.923	2.632	1.290	892	210
86	Weiz	361	1.054	392	207	3.941	4.866	2.580	1.618	121
87	Steiermark	6.352	20.466	4.222	2.383	54.575	78.782	37.745	28.962	222

Lohnsteuerstatistik 2018

9. Erhebungsmerkmale nach Politischen Bezirken, Bezugsdauer, Bezugsarten und Geschlecht

1. Teil

Zeile	Politische Bezirke	Bruttobezüge insgesamt		Jahres-netto-bezug: Median	darunter		Steuerfreie Bezüge gem. §68		Bezüge gem. § 67 Abs. 1 und 2 vor Abzug der Sozialversicherungsbeiträge	
					Vollzeibe-schäftigung	Teilzeibe-schäftigung				
		Fälle	1.000 EUR	EUR	Fälle	Fälle	Fälle	1.000 EUR	Fälle	1.000 EUR

9.6.2 Arbeitnehmerinnen mit nichtganzjährigen Bezügen

87	Innsbruck (Stadt)	10.875	83.139	3.567	3.437	7.197	3.859	1.260	9.318	10.204
88	Imst	5.814	61.491	6.952	2.938	2.748	3.443	2.004	4.985	7.281
89	Innsbruck (Land)	10.882	97.997	4.641	4.739	5.831	4.615	2.003	9.539	11.894
90	Kitzbühel	6.262	62.598	5.814	3.578	2.578	3.407	1.536	5.007	7.495
91	Kufstein	7.612	74.764	5.360	3.642	3.786	3.323	1.260	6.662	9.133
92	Landeck	6.295	71.083	7.644	3.552	2.662	4.145	2.550	5.403	8.294
93	Lienz	3.465	31.531	5.791	1.410	1.973	1.360	575	3.076	3.960
94	Reutte	2.730	28.854	6.992	1.466	1.191	1.482	749	2.335	3.477
95	Schwaz	7.706	81.544	6.620	4.143	3.411	4.256	2.319	6.573	9.671
96	Tirol	61.641	593.003	5.457	28.905	31.377	29.890	14.256	52.898	71.410
97	Bludenz	5.299	50.628	5.326	2.889	2.320	2.765	1.371	4.520	6.106
98	Bregenz	9.504	86.155	4.645	4.421	4.824	3.939	1.675	8.262	10.551
99	Dornbirn	5.458	48.770	4.276	2.304	3.003	1.952	765	4.875	6.089
100	Feldkirch	6.351	52.610	3.913	2.630	3.501	2.175	846	5.610	6.597
101	Vorarlberg	26.612	238.162	4.495	12.244	13.648	10.831	4.657	23.267	29.344
102	Wien 1. Bezirk	1.891	18.265	3.327	766	1.054	367	138	1.542	2.176
103	Wien 2. Bezirk	6.465	64.711	4.686	2.185	4.080	1.631	581	5.795	8.004
104	Wien 3. Bezirk	7.024	70.741	4.469	2.532	4.266	1.699	647	6.250	8.847
105	Wien 4. Bezirk	2.462	25.128	4.062	836	1.538	554	213	2.169	3.118
106	Wien 5. Bezirk	4.693	43.656	4.186	1.652	2.908	1.187	435	4.182	5.405
107	Wien 6. Bezirk	2.655	25.640	4.077	860	1.699	611	228	2.301	3.212
108	Wien 7. Bezirk	2.810	30.748	4.428	937	1.782	597	261	2.471	3.669
109	Wien 8. Bezirk	2.072	19.578	3.829	683	1.306	448	175	1.794	2.419
110	Wien 9. Bezirk	3.514	35.046	3.858	1.193	2.182	808	356	3.097	4.318
111	Wien 10. Bezirk	12.980	102.393	4.095	4.212	8.388	3.405	1.238	11.810	12.964
112	Wien 11. Bezirk	5.530	46.797	4.541	1.900	3.441	1.547	590	5.003	5.955
113	Wien 12. Bezirk	6.795	57.294	4.191	2.311	4.254	1.804	678	6.112	7.311
114	Wien 13. Bezirk	2.674	27.459	4.562	940	1.647	700	276	2.395	3.475
115	Wien 14. Bezirk	5.553	47.920	4.047	1.752	3.618	1.434	490	4.971	5.932
116	Wien 15. Bezirk	5.896	49.242	4.287	2.004	3.691	1.545	575	5.273	6.239
117	Wien 16. Bezirk	6.358	56.614	4.370	2.073	4.089	1.740	710	5.751	6.865
118	Wien 17. Bezirk	3.674	31.119	4.376	1.186	2.382	983	355	3.322	3.992
119	Wien 18. Bezirk	3.173	33.034	4.276	1.047	2.004	761	308	2.798	4.081
120	Wien 19. Bezirk	3.881	38.148	4.091	1.245	2.510	963	385	3.431	4.762
121	Wien 20. Bezirk	6.892	53.841	3.882	2.256	4.423	1.739	581	6.163	6.872
122	Wien 21. Bezirk	8.801	79.044	4.415	3.058	5.445	2.398	841	7.954	9.675
123	Wien 22. Bezirk	9.642	91.059	4.437	3.308	5.996	2.506	875	8.718	10.965
124	Wien 23. Bezirk	5.047	47.516	4.341	1.839	3.056	1.325	424	4.541	5.798
125	Wien	120.482	1.094.994	4.242	40.775	75.759	30.752	11.360	107.843	136.055
126	ÖSTERREICH	529.961	4.549.542	4.216	205.705	307.620	174.026	65.516	464.545	560.145
127	Ausland	42.521	255.198	2.115	22.974	17.775	16.834	7.529	29.517	27.262
128	unbekannt	867	4.062	1.893	446	412	267	75	633	443
129	INSGESAMT	573.349	4.808.802	4.046	229.125	325.807	191.127	73.119	494.695	587.850
130	Median		4.650					158		751

Lohnsteuerstatistik 2018

9. Erhebungsmerkmale nach Politischen Bezirken, Bezugsdauer, Bezugsarten und Geschlecht

2. Teil

Zeile	Politische Bezirke	Mit festen Sätzen versteuerte Bezüge gem. § 67 Abs.3 bis 8 vor Abzug der SV -Beiträge		Pendlerpauschale gem. §16 Abs.1 Z.6		Einbehaltene Sozialversicherungs - beiträge insgesamt		Insgesamt einbehaltene Lohnsteuer		Jahreslohnsteuer: Median EUR
		Fälle	1.000 EUR	Fälle	1.000 EUR	Fälle	1.000 EUR	Fälle	1.000 EUR	
9.6.2 Arbeitnehmerinnen mit nichtganzzährigen Bezügen										
88	Innsbruck (Stadt)	693	1.821	154	102	8.124	12.227	6.001	5.476	241
89	Imst	438	875	218	115	5.154	9.833	3.984	3.532	541
90	Innsbruck (Land)	877	2.550	372	167	9.063	14.764	6.685	5.954	335
91	Kitzbühel	391	748	130	58	5.456	10.025	4.263	3.758	516
92	Kufstein	681	2.613	249	113	6.515	11.373	4.807	4.935	430
93	Landeck	388	632	128	78	5.740	11.654	4.634	4.437	634
94	Lienz	254	573	152	67	2.985	4.854	2.057	1.457	336
95	Reutte	195	553	50	20	2.434	4.607	1.912	1.580	519
96	Schwaz	570	1.259	218	100	6.853	12.970	5.283	4.762	537
97	Tirol	4.487	11.624	1.671	820	52.324	92.307	39.626	35.891	433
98	Bludenz	343	819	120	69	4.638	8.055	3.639	3.236	461
99	Bregenz	794	2.549	163	74	7.958	13.156	6.066	5.772	364
100	Dornbirn	510	2.002	77	22	4.493	7.331	3.362	3.427	324
101	Feldkirch	535	1.413	121	45	5.182	7.977	3.796	3.616	297
102	Vorarlberg	2.182	6.783	481	210	22.271	36.519	16.863	16.051	357
103	Wien 1. Bezirk	124	283	22	13	1.292	2.119	1.009	2.912	533
104	Wien 2. Bezirk	634	2.023	79	54	5.023	8.981	3.715	6.893	383
105	Wien 3. Bezirk	620	2.138	103	60	5.487	9.849	4.052	7.967	383
106	Wien 4. Bezirk	193	751	32	24	1.803	3.328	1.373	3.331	369
107	Wien 5. Bezirk	401	1.499	52	39	3.609	6.116	2.649	4.210	347
108	Wien 6. Bezirk	200	751	30	20	1.938	3.622	1.463	2.825	420
109	Wien 7. Bezirk	233	833	36	19	2.022	4.006	1.568	4.427	519
110	Wien 8. Bezirk	150	465	30	17	1.486	2.708	1.086	2.340	425
111	Wien 9. Bezirk	269	912	47	36	2.590	4.852	1.955	4.287	447
112	Wien 10. Bezirk	1.366	4.023	143	87	10.345	14.654	7.172	5.960	245
113	Wien 11. Bezirk	647	2.295	72	37	4.365	6.714	3.158	2.756	297
114	Wien 12. Bezirk	671	1.916	87	50	5.296	8.253	3.767	4.217	292
115	Wien 13. Bezirk	259	1.038	48	27	2.072	3.894	1.544	2.940	420
116	Wien 14. Bezirk	567	2.371	68	43	4.313	6.739	3.097	3.780	293
117	Wien 15. Bezirk	572	1.680	85	54	4.616	7.156	3.311	3.350	284
118	Wien 16. Bezirk	661	2.369	69	48	4.945	7.811	3.596	4.848	295
119	Wien 17. Bezirk	362	818	58	44	2.847	4.570	2.081	2.173	305
120	Wien 18. Bezirk	310	1.136	58	38	2.383	4.482	1.809	4.174	424
121	Wien 19. Bezirk	426	1.606	42	25	2.895	5.247	2.200	4.159	357
122	Wien 20. Bezirk	644	1.301	80	57	5.294	7.760	3.718	3.669	252
123	Wien 21. Bezirk	1.069	4.842	120	67	6.971	10.990	4.951	6.108	319
124	Wien 22. Bezirk	1.156	6.211	159	81	7.646	12.487	5.489	7.940	341
125	Wien 23. Bezirk	600	2.799	80	50	3.977	6.592	2.909	4.222	346
126	Wien	12.134	44.060	1.600	989	93.215	152.931	67.672	99.486	324
127	ÖSTERREICH	48.925	174.295	26.688	14.806	427.293	663.787	305.303	307.966	298
128	Ausland	2.519	2.391	604	657	30.792	37.625	25.042	16.180	209
129	unbekannt	20	42	16	21	647	562	485	195	137
130	INSGESAMT	51.464	176.729	27.308	15.484	458.732	701.974	330.830	324.341	290
131	Median		754		348		1.014		290	

Lohnsteuerstatistik 2018

9. Erhebungsmerkmale nach Politischen Bezirken, Bezugsdauer, Bezugsarten und Geschlecht

1. Teil

Zeile	Politische Bezirke	Bruttobezüge insgesamt		Jahres-netto-bezug: Median	darunter		Steuerfreie Bezüge gem. §68		Bezüge gem. § 67 Abs. 1 und 2 vor Abzug der Sozialversicherungsbeiträge	
					Vollzeitbeschäftigung	Teilzeitbeschäftigung				
		Fälle	1.000 EUR	EUR	Fälle	Fälle	Fälle	1.000 EUR	Fälle	1.000 EUR
9.7 Pensionisten und Pensionistinnen insgesamt										
1	Eisenstadt (Stadt)	3.669	108.251	21.445	-	-	15	5	3.558	15.139
2	Rust (Stadt)	645	13.884	17.478	-	-	-	-	621	1.944
3	Eisenstadt-Umgebung	12.391	301.508	19.487	-	-	42	18	11.978	42.287
4	Güssing	8.620	178.797	16.874	-	-	26	4	8.273	24.683
5	Jennersdorf	5.278	105.600	15.943	-	-	16	5	5.063	14.344
6	Mattersburg	10.922	257.724	19.107	-	-	43	12	10.487	36.014
7	Neusiedl am See	16.367	374.981	18.711	-	-	69	20	15.807	52.362
8	Oberpullendorf	11.970	261.842	17.860	-	-	40	15	11.495	36.352
9	Oberwart	16.143	351.947	17.436	-	-	45	14	15.469	48.775
10	Burgenland	86.005	1.954.533	18.190	-	-	296	93	82.751	271.900
11	Klagenfurt (Stadt)	27.302	719.174	19.428	-	-	114	34	26.305	99.841
12	Villach (Stadt)	16.953	411.004	18.356	-	-	100	26	16.251	57.117
13	Feldkirchen	8.408	175.112	16.261	-	-	46	11	8.059	24.038
14	Hermagor	5.545	114.217	15.926	-	-	30	8	5.300	15.519
15	Klagenfurt Land	16.961	392.001	17.771	-	-	67	17	16.267	54.385
16	St. Veit an der Glan	16.437	342.803	16.510	-	-	73	25	15.688	46.942
17	Spittal an der Drau	21.541	449.117	16.347	-	-	129	30	20.602	61.416
18	Villach Land	18.300	401.729	17.380	-	-	97	25	17.539	55.639
19	Völkermarkt	12.211	242.186	15.757	-	-	83	16	11.669	33.186
20	Wolfsberg	15.196	317.122	16.602	-	-	74	11	14.514	43.273
21	Kärnten	158.854	3.564.466	17.281	-	-	813	203	152.194	491.357
22	Krems/Donau (Stadt)	6.976	181.850	19.860	-	-	34	6	6.679	25.394
23	St. Pölten (Stadt)	14.404	368.258	20.154	-	-	77	22	13.793	51.457
24	Waidhofen/Ybbs (Stadt)	3.028	73.291	18.984	-	-	21	3	2.892	10.104
25	Wr. Neustadt (Stadt)	10.571	258.749	19.043	-	-	44	10	9.958	36.048
26	Amstetten	27.743	621.680	18.063	-	-	149	36	26.464	86.520
27	Baden	36.629	947.071	20.347	-	-	150	37	35.320	132.399
28	Bruck an der Leitha	25.141	647.549	20.841	-	-	103	33	24.278	90.698
29	Gänserndorf	26.875	703.907	20.965	-	-	119	40	25.810	98.299
30	Gmünd	12.063	257.556	17.036	-	-	37	9	11.572	35.414
31	Hollabrunn	15.251	352.977	18.768	-	-	60	16	14.584	49.078
32	Horn	9.659	222.174	18.437	-	-	29	12	9.289	30.903
33	Korneuburg	22.898	615.924	21.251	-	-	108	28	21.902	86.360
34	Krems (Land)	15.471	348.632	17.635	-	-	86	20	14.853	48.153
35	Lilienfeld	7.709	173.596	18.413	-	-	23	3	7.366	24.161
36	Melk	20.105	443.964	17.670	-	-	128	38	19.121	61.306
37	Mistelbach	21.828	529.407	19.545	-	-	69	21	20.995	73.927
38	Mödling	31.263	962.277	22.847	-	-	114	33	30.184	134.457
39	Neunkirchen	24.682	581.345	19.188	-	-	99	26	23.627	80.787
40	St. Pölten (Land)	33.828	850.167	19.814	-	-	156	52	32.430	118.797
41	Scheibbs	10.567	228.525	17.211	-	-	54	17	10.062	31.526
42	Tulln	26.848	740.713	21.022	-	-	118	32	25.813	103.671
43	Waidhofen/Thaya	8.216	172.563	16.586	-	-	33	9	7.905	23.873
44	Wr. Neustadt (Land)	20.766	502.099	19.489	-	-	69	22	19.979	70.074
45	Zwettl	12.157	237.606	15.314	-	-	63	12	11.618	31.939
46	Niederösterreich	444.678	11.021.879	19.544	-	-	1.943	538	426.494	1.535.346

Lohnsteuerstatistik 2018

9. Erhebungsmerkmale nach Politischen Bezirken, Bezugsdauer, Bezugsarten und Geschlecht

2. Teil

Zeile	Politische Bezirke	Mit festen Sätzen versteuerte Bezüge gem. § 67 Abs.3 bis 8 vor Abzug der SV -Beiträge		Pendlerpauschale gem. §16 Abs.1 Z.6		Einbehaltene Sozialversicherungs - beiträge insgesamt		Insgesamt einbehaltene Lohnsteuer		Jahreslohnsteuer: Median
		Fälle	1.000 EUR	Fälle	1.000 EUR	Fälle	1.000 EUR	Fälle	1.000 EUR	EUR
9.7 Pensionisten und Pensionistinnen insgesamt										
1	Eisenstadt (Stadt)	81	271	5	6	3.436	5.683	2.765	16.933	4.455
2	Rust (Stadt)	10	13	1	0	616	751	425	1.509	2.498
3	Eisenstadt-Umgebung	278	598	16	11	11.891	16.036	9.118	37.253	2.930
4	Güssing	170	385	9	3	8.258	9.487	5.494	18.357	2.309
5	Jennersdorf	100	196	4	2	5.014	5.681	3.104	10.389	2.138
6	Mattersburg	221	615	22	6	10.422	13.970	7.723	30.998	2.974
7	Neusiedl am See	372	1.055	29	20	15.741	20.533	11.714	42.147	2.604
8	Oberpullendorf	217	488	19	10	11.469	14.036	8.024	28.657	2.580
9	Oberwart	282	686	28	16	15.340	18.873	10.546	39.159	2.559
10	Burgenland	1.731	4.304	133	73	82.187	105.050	58.913	225.402	2.701
11	Klagenfurt (Stadt)	748	1.232	14	11	25.849	39.069	19.160	100.577	3.649
12	Villach (Stadt)	445	852	15	5	15.998	24.535	11.452	51.828	3.275
13	Feldkirchen	227	364	14	11	7.941	9.712	5.111	18.101	2.202
14	Hermagor	167	194	3	1	5.261	6.705	3.205	12.019	2.556
15	Klagenfurt Land	425	682	28	14	16.071	21.110	11.193	47.662	2.773
16	St. Veit an der Glan	386	673	33	15	15.435	18.992	10.062	35.464	2.246
17	Spittal an der Drau	575	889	27	7	20.360	24.503	12.935	47.695	2.408
18	Villach Land	451	913	22	9	17.310	23.229	11.741	45.167	2.713
19	Völkermarkt	266	394	22	8	11.555	13.075	7.240	23.382	1.892
20	Wolfsberg	371	785	18	5	14.401	17.248	9.244	32.831	2.396
21	Kärnten	4.061	6.977	196	85	150.181	198.179	101.343	414.727	2.720
22	Krems/Donau (Stadt)	186	375	10	3	6.628	10.255	5.028	24.640	3.591
23	St. Pölten (Stadt)	320	695	10	5	13.620	21.781	10.498	48.494	3.331
24	Waidhofen/Ybbs (Stadt)	64	192	4	0	2.889	4.087	2.057	9.255	3.275
25	Wr. Neustadt (Stadt)	242	586	18	7	9.830	14.619	7.371	33.482	3.275
26	Amstetten	556	1.302	50	19	26.322	35.113	18.608	70.299	2.901
27	Baden	859	1.935	44	16	34.860	49.841	27.412	126.138	3.434
28	Bruck an der Leitha	572	1.634	30	13	24.058	34.484	19.306	84.504	3.522
29	Gänserndorf	613	1.348	64	35	25.494	37.768	20.517	94.528	3.611
30	Gmünd	216	416	17	9	11.534	14.494	7.800	26.699	2.344
31	Hollabrunn	287	690	31	23	14.385	20.102	10.715	40.871	2.718
32	Horn	200	417	22	15	9.240	12.740	6.817	25.174	2.608
33	Korneuburg	533	1.357	58	25	21.605	33.260	17.498	85.895	3.739
34	Krems (Land)	373	756	32	18	14.795	19.527	10.043	39.947	2.812
35	Lilienfeld	142	295	12	9	7.334	9.503	5.329	19.536	2.688
36	Melk	450	1.069	42	18	18.984	25.333	13.184	49.205	2.724
37	Mistelbach	431	876	53	32	20.866	29.405	16.001	64.458	3.014
38	Mödling	779	2.757	36	23	29.576	49.370	24.623	154.030	4.740
39	Neunkirchen	454	1.103	38	17	23.465	31.920	17.401	68.962	3.049
40	St. Pölten (Land)	769	1.877	71	38	32.080	47.272	24.425	110.455	3.296
41	Scheibbs	251	903	28	12	10.039	12.566	6.724	25.119	2.611
42	Tulln	698	1.882	48	26	25.462	40.526	20.419	106.399	3.773
43	Waidhofen/Thaya	177	297	21	5	7.869	9.516	5.226	17.549	2.088
44	Wr. Neustadt (Land)	396	811	40	25	19.772	27.358	14.921	61.560	3.201
46	Zwettl	228	361	22	7	11.556	13.118	6.593	22.406	2.286
47	Niederösterreich	9.796	23.936	801	401	422.263	603.960	318.516	1.409.604	3.275

Lohnsteuerstatistik 2018

9. Erhebungsmerkmale nach Politischen Bezirken, Bezugsdauer, Bezugsarten und Geschlecht

1. Teil

Zeile	Politische Bezirke	Bruttobezüge insgesamt		Jahres-netto-bezug: Median	darunter		Steuerfreie Bezüge gem. §68		Bezüge gem. § 67 Abs. 1 und 2 vor Abzug der Sozialversicherungsbeiträge	
					Vollzeitbe-schäftigung	Teilzeitbe-schäftigung				
		Fälle	1.000 EUR	EUR	Fälle	Fälle	Fälle	1.000 EUR	Fälle	1.000 EUR
9.7 Pensionisten und Pensionistinnen insgesamt										
47	Linz (Stadt)	50.709	1.340.127	20.011	-	-	246	72	48.818	186.215
48	Steyr (Stadt)	10.586	249.834	18.751	-	-	61	17	10.194	34.709
49	Wels (Stadt)	14.976	362.804	18.435	-	-	86	22	14.403	50.096
50	Braunau am Inn	24.948	491.287	15.893	-	-	126	35	24.041	68.122
51	Eferding	8.063	184.856	18.571	-	-	45	6	7.751	25.691
52	Freistadt	15.965	343.743	16.683	-	-	114	31	15.336	46.965
53	Gmunden	27.108	642.406	18.719	-	-	170	46	26.204	89.494
54	Grieskirchen	16.132	346.430	17.260	-	-	96	27	15.518	48.104
55	Kirchdorf/Krems	14.286	311.861	17.624	-	-	101	23	13.802	43.309
56	Linz-Land	35.240	896.910	20.172	-	-	189	58	34.049	125.146
57	Perg	15.756	349.424	17.737	-	-	76	20	15.149	48.302
58	Ried im Innkreis	14.982	318.853	17.086	-	-	88	20	14.455	44.264
59	Rohrbach	13.761	276.402	15.607	-	-	83	22	13.283	37.946
60	Schärding	14.184	270.240	15.296	-	-	64	20	13.596	37.282
61	Steyr-Land	15.346	357.198	18.784	-	-	83	27	14.835	49.756
62	Urfahr-Umgebung	20.794	524.828	19.568	-	-	130	43	20.026	73.116
63	Vöcklabruck	33.231	744.073	17.967	-	-	203	58	31.994	103.536
64	Wels-Land	16.680	394.031	19.020	-	-	82	22	16.143	54.992
65	Oberösterreich	362.747	8.405.307	18.197	-	-	2.043	571	349.597	1.167.046
66	Salzburg (Stadt)	39.440	1.045.055	19.523	-	-	233	78	37.983	145.177
67	Hallein	14.135	329.729	18.604	-	-	92	15	13.618	45.973
68	Salzburg-Umgebung	34.530	844.474	18.970	-	-	217	70	33.424	118.117
69	St. Johann/Pongau	18.830	413.924	17.415	-	-	153	40	18.061	57.213
70	Tamsweg	5.270	107.689	15.419	-	-	44	11	5.045	14.725
71	Zell am See	20.589	440.102	17.071	-	-	192	47	19.776	60.866
72	Salzburg	132.794	3.180.973	18.352	-	-	931	261	127.907	442.071
73	Graz (Stadt)	63.417	1.707.950	19.678	-	-	275	72	60.513	237.110
74	Bruck-Mürzzuschlag	31.804	715.593	18.451	-	-	154	30	30.343	99.633
75	Deutschlandsberg	17.375	352.721	15.929	-	-	84	21	16.622	48.055
76	Graz-Umgebung	39.372	909.343	18.221	-	-	175	40	37.671	126.012
77	Hartberg-Fürstenfeld	24.937	493.908	15.811	-	-	122	30	23.959	67.419
78	Leibnitz	21.845	425.417	15.524	-	-	92	27	20.770	57.599
79	Leoben	19.470	443.010	18.574	-	-	98	28	18.551	61.683
80	Liezen	23.060	508.720	17.470	-	-	147	34	22.174	70.282
81	Murau	8.219	163.639	15.830	-	-	46	8	7.851	22.293
82	Murtal	22.143	486.194	17.654	-	-	143	25	21.037	67.141
83	Südoststeiermark	24.723	468.316	14.957	-	-	92	21	23.681	62.873
84	Voitsberg	15.617	322.228	16.657	-	-	74	11	14.895	44.274
85	Weiz	23.029	460.306	16.002	-	-	124	20	21.998	62.836
86	Steiermark	335.011	7.457.344	17.320	-	-	1.626	368	320.065	1.027.210

Lohnsteuerstatistik 2018

9. Erhebungsmerkmale nach Politischen Bezirken, Bezugsdauer, Bezugsarten und Geschlecht

2. Teil

Zeile	Politische Bezirke	Mit festen Sätzen versteuerte Bezüge gem. § 67 Abs.3 bis 8 vor Abzug der SV -Beiträge		Pendlerpauschale gem. §16 Abs.1 Z.6		Einbehaltene Sozialversicherungs - beiträge insgesamt		Insgesamt einbehaltene Lohnsteuer		Jahreslohnsteuer: Median
		Fälle	1.000 EUR	Fälle	1.000 EUR	Fälle	1.000 EUR	Fälle	1.000 EUR	EUR
9.7 Pensionisten und Pensionistinnen insgesamt										
48	Linz (Stadt)	996	3.472	20	10	48.206	72.088	36.288	184.341	3.774
49	Steyr (Stadt)	196	306	4	2	10.069	13.401	7.317	29.913	3.094
50	Wels (Stadt)	284	839	16	8	14.235	19.676	10.139	44.848	3.169
51	Braunau am Inn	461	1.078	41	16	23.890	25.913	14.818	49.585	2.238
52	Eferding	156	571	20	7	7.616	9.799	5.464	21.301	2.955
53	Freistadt	305	1.242	51	22	15.263	18.944	9.590	37.695	2.937
54	Gmunden	559	1.348	51	15	25.916	34.608	18.847	77.611	3.008
55	Grieskirchen	311	805	44	18	15.327	18.797	10.575	36.280	2.354
56	Kirchdorf/Krems	277	746	22	10	13.722	16.642	9.493	33.253	2.409
57	Linz-Land	739	2.749	43	16	33.724	47.332	25.849	117.694	3.469
58	Perg	277	807	33	15	15.009	18.797	10.154	39.409	2.970
59	Ried im Innkreis	296	756	27	8	14.343	17.232	9.677	33.287	2.266
60	Rohrbach	269	836	54	29	13.184	14.841	7.811	27.926	2.475
61	Schärding	228	456	26	16	13.450	14.875	7.932	26.336	2.110
62	Steyr-Land	271	946	30	11	14.768	19.256	10.699	41.811	2.876
63	Urfahr-Umgebung	401	1.455	55	17	19.737	28.041	14.568	69.530	3.538
64	Vöcklabruck	682	2.091	65	21	31.776	40.236	22.218	83.903	2.815
65	Wels-Land	334	1.088	31	8	16.067	21.200	11.897	46.274	2.898
66	Oberösterreich	7.042	21.590	633	247	346.302	451.677	243.336	1.000.996	2.981
67	Salzburg (Stadt)	1.012	2.742	11	7	36.779	55.352	27.715	146.613	3.660
68	Hallein	314	596	19	5	13.425	17.335	9.674	39.538	3.123
69	Salzburg-Umgebung	821	2.074	48	15	32.847	44.682	24.094	107.556	3.261
70	St. Johann/Pongau	557	1.026	26	11	17.781	22.793	12.047	46.184	2.751
71	Tamsweg	116	164	5	2	4.944	5.711	2.958	11.468	2.405
72	Zell am See	601	958	11	3	19.460	23.467	12.909	47.741	2.613
73	Salzburg	3.421	7.559	120	43	125.236	169.341	89.397	399.100	3.156
74	Graz (Stadt)	1.503	2.995	31	22	58.953	92.291	43.701	245.235	3.995
75	Bruck-Mürzzuschlag	648	1.497	23	10	30.139	38.711	21.724	81.161	2.807
76	Deutschlandsberg	310	741	22	8	16.449	18.648	10.131	35.699	2.305
77	Graz-Umgebung	768	2.079	52	19	37.149	48.506	26.220	108.144	3.049
78	Hartberg-Fürstenfeld	484	1.002	28	6	23.830	26.548	14.386	47.234	2.160
79	Leibnitz	414	829	35	16	20.491	22.761	12.278	40.524	2.172
80	Leoben	413	1.157	20	10	18.418	24.336	13.442	50.815	2.878
81	Liezen	533	1.305	24	8	21.880	28.227	15.116	56.917	2.544
82	Murau	165	390	10	5	7.773	9.052	4.713	16.216	2.256
83	Murtal	447	946	22	8	20.858	27.793	14.580	53.220	2.594
84	Südoststeiermark	453	970	48	23	23.552	25.289	13.324	42.176	1.891
85	Voitsberg	301	518	20	9	14.763	16.722	9.608	32.939	2.307
86	Weiz	375	853	37	14	21.871	24.292	13.483	45.151	2.228
87	Steiermark	6.814	15.280	372	158	316.126	403.177	212.706	855.432	2.749

Lohnsteuerstatistik 2018

9. Erhebungsmerkmale nach Politischen Bezirken, Bezugsdauer, Bezugsarten und Geschlecht

1. Teil

Zeile	Politische Bezirke	Bruttobezüge insgesamt		Jahres-netto-bezug: Median	darunter		Steuerfreie Bezüge gem. §68		Bezüge gem. § 67 Abs. 1 und 2 vor Abzug der Sozialversicherungsbeiträge	
					Vollzeibe-schäftigung	Teilzeibe-schäftigung				
		Fälle	1.000 EUR	EUR	Fälle	Fälle	Fälle	1.000 EUR	Fälle	1.000 EUR
9.7 Pensionisten und Pensionistinnen insgesamt										
87	Innsbruck (Stadt)	30.405	792.457	18.828	-	-	205	58	29.343	109.918
88	Imst	12.376	260.714	16.183	-	-	140	36	11.832	35.791
89	Innsbruck (Land)	39.926	973.497	18.629	-	-	331	85	38.404	135.247
90	Kitzbühel	15.150	311.889	16.060	-	-	135	33	14.553	42.851
91	Kufstein	23.160	493.648	16.524	-	-	151	40	22.300	68.159
92	Landeck	9.468	201.939	16.680	-	-	91	21	9.031	27.839
93	Lienz	12.199	247.943	15.230	-	-	62	17	11.619	33.361
94	Reutte	7.627	158.834	16.531	-	-	57	28	7.360	22.029
95	Schwaz	18.056	395.321	17.321	-	-	158	41	17.339	54.180
96	Tirol	168.367	3.836.242	17.319	-	-	1.330	360	161.781	529.374
97	Bludenz	14.722	328.138	17.408	-	-	124	33	14.121	45.639
98	Bregenz	30.603	661.052	16.297	-	-	229	90	29.348	91.839
99	Dornbirn	19.984	429.643	16.748	-	-	144	37	19.197	59.984
100	Feldkirch	23.448	478.873	15.580	-	-	141	49	22.508	66.711
101	Vorarlberg	88.757	1.897.707	16.397	-	-	638	209	85.174	264.172
102	Wien 1. Bezirk	5.094	169.982	21.616	-	-	18	12	4.800	23.523
103	Wien 2. Bezirk	19.992	485.033	18.302	-	-	83	25	19.023	66.618
104	Wien 3. Bezirk	19.060	512.949	19.400	-	-	78	28	18.099	70.872
105	Wien 4. Bezirk	6.624	202.526	21.057	-	-	29	8	6.389	27.985
106	Wien 5. Bezirk	10.286	241.047	17.446	-	-	48	18	9.805	32.947
107	Wien 6. Bezirk	6.045	161.918	19.344	-	-	25	9	5.775	22.346
108	Wien 7. Bezirk	5.729	159.675	19.951	-	-	22	11	5.501	22.094
109	Wien 8. Bezirk	4.521	146.238	22.720	-	-	25	6	4.399	20.330
110	Wien 9. Bezirk	7.770	233.478	20.752	-	-	42	23	7.461	32.338
111	Wien 10. Bezirk	43.232	1.016.875	18.349	-	-	136	35	41.085	140.333
112	Wien 11. Bezirk	20.084	473.921	18.903	-	-	73	24	19.195	65.647
113	Wien 12. Bezirk	20.866	504.412	18.363	-	-	64	22	19.790	69.509
114	Wien 13. Bezirk	14.900	507.094	23.688	-	-	47	27	14.429	70.790
115	Wien 14. Bezirk	22.078	617.954	20.798	-	-	85	26	21.210	86.029
116	Wien 15. Bezirk	14.281	307.414	16.459	-	-	57	13	13.587	41.921
117	Wien 16. Bezirk	21.055	517.409	18.387	-	-	81	28	20.240	71.277
118	Wien 17. Bezirk	11.525	316.373	19.804	-	-	44	11	11.130	43.750
119	Wien 18. Bezirk	10.360	340.785	22.471	-	-	38	18	10.032	47.546
120	Wien 19. Bezirk	18.408	606.186	22.585	-	-	67	31	17.760	84.398
121	Wien 20. Bezirk	18.309	403.187	17.161	-	-	54	11	17.186	55.054
122	Wien 21. Bezirk	36.595	939.583	20.126	-	-	133	49	35.144	130.656
123	Wien 22. Bezirk	37.581	984.680	20.652	-	-	164	57	36.068	136.851
124	Wien 23. Bezirk	26.523	769.615	22.007	-	-	87	31	25.617	107.647
125	Wien	400.918	10.618.335	19.725	-	-	1.500	523	383.725	1.470.460
126	ÖSTERREICH	2.178.131	51.936.786	18.361	-	-	11.120	3.126	2.089.688	7.198.936
127	Ausland	268.828	928.756	1.455	-	-	86	26	263.857	130.830
128	unbekannt	56	902	4.839	-	-	-	-	32	110
129	INSGESAMT	2.447.015	52.866.444	16.789	-	-	11.206	3.152	2.353.577	7.329.876
130	Median		18.387					109		2.698

Lohnsteuerstatistik 2018

9. Erhebungsmerkmale nach Politischen Bezirken, Bezugsdauer, Bezugsarten und Geschlecht

2. Teil

Zeile	Politische Bezirke	Mit festen Sätzen versteuerte Bezüge gem. § 67 Abs.3 bis 8 vor Abzug der SV -Beiträge		Pendlerpauschale gem. §16 Abs.1 Z.6		Einbehaltene Sozialversicherungs - beiträge insgesamt		Insgesamt einbehaltene Lohnsteuer		Jahres-lohnsteuer: Median EUR
		Fälle	1.000 EUR	Fälle	1.000 EUR	Fälle	1.000 EUR	Fälle	1.000 EUR	
9.7 Pensionisten und Pensionistinnen insgesamt										
88	Innsbruck (Stadt)	806	1.751	8	2	28.465	42.684	20.551	108.942	3.600
89	Imst	412	786	18	9	11.560	13.961	7.352	27.780	2.549
90	Innsbruck (Land)	1.068	2.342	44	15	37.520	52.551	26.539	124.755	3.407
91	Kitzbühel	428	670	12	4	14.303	16.343	9.014	32.490	2.424
92	Kufstein	640	1.763	21	8	21.900	26.252	14.021	54.235	2.701
93	Landeck	357	644	8	5	8.847	11.292	5.770	21.758	2.734
94	Lienz	288	588	10	1	11.447	13.196	6.628	25.583	2.377
95	Reutte	188	487	2	1	7.211	8.057	4.581	17.145	2.671
96	Schwaz	545	1.022	11	4	17.044	19.884	11.284	43.094	2.803
97	Tirol	4.732	10.054	134	48	158.297	204.221	105.740	455.782	2.996
98	Bludenz	451	1.084	10	5	13.732	17.393	9.306	39.289	3.128
99	Bregenz	826	1.599	12	4	28.495	33.995	18.347	77.634	2.975
100	Dornbirn	516	1.111	4	2	18.683	21.406	12.366	49.240	2.777
101	Feldkirch	573	1.542	8	1	21.747	24.663	13.227	54.672	2.976
102	Vorarlberg	2.366	5.336	34	13	82.657	97.457	53.246	220.834	2.952
103	Wien 1. Bezirk	199	857	-	-	4.337	8.247	3.459	31.948	5.412
104	Wien 2. Bezirk	559	1.312	7	4	18.699	25.924	13.351	62.625	3.275
105	Wien 3. Bezirk	536	1.503	6	3	17.552	27.228	13.030	75.472	3.966
106	Wien 4. Bezirk	245	1.242	2	2	6.189	10.406	4.848	32.954	4.505
107	Wien 5. Bezirk	322	761	-	-	9.521	12.640	6.562	30.052	3.073
108	Wien 6. Bezirk	177	493	2	0	5.586	8.503	4.202	23.161	3.958
109	Wien 7. Bezirk	185	696	4	1	5.333	8.687	4.052	23.755	4.015
110	Wien 8. Bezirk	139	400	1	1	4.218	7.672	3.405	24.508	5.020
111	Wien 9. Bezirk	242	675	3	2	7.168	12.530	5.612	37.793	4.430
112	Wien 10. Bezirk	1.084	2.013	7	3	40.454	54.395	29.195	124.832	3.269
113	Wien 11. Bezirk	470	1.004	7	8	18.969	25.902	13.914	57.114	3.275
114	Wien 12. Bezirk	551	985	3	0	19.348	26.826	14.052	64.733	3.321
115	Wien 13. Bezirk	372	1.089	7	5	14.117	26.676	11.678	89.422	5.262
116	Wien 14. Bezirk	558	1.456	7	3	20.828	33.206	16.252	91.149	4.177
117	Wien 15. Bezirk	397	543	3	0	13.320	16.494	8.863	34.055	2.569
118	Wien 16. Bezirk	571	1.089	5	2	19.905	27.592	14.294	66.515	3.275
119	Wien 17. Bezirk	356	1.009	3	2	10.851	16.821	8.138	45.916	3.889
120	Wien 18. Bezirk	300	659	3	3	9.789	17.953	7.919	58.121	4.880
121	Wien 19. Bezirk	467	1.464	5	4	17.415	31.165	14.062	104.347	4.878
122	Wien 20. Bezirk	505	926	5	3	16.777	21.754	11.530	46.795	2.932
123	Wien 21. Bezirk	920	2.036	12	10	34.715	50.800	26.585	124.423	3.632
124	Wien 22. Bezirk	1.043	3.149	17	8	35.577	52.071	27.801	133.571	3.774
125	Wien 23. Bezirk	608	2.100	6	4	25.213	40.396	20.524	115.847	4.342
126	Wien	10.806	27.461	115	70	375.881	563.889	283.328	1.499.109	3.747
127	ÖSTERREICH	50.769	122.497	2.538	1.138	2.059.130	2.796.949	1.466.525	6.480.985	3.144
128	Ausland	2.655	2.733	17	18	23.831	13.241	10.756	18.274	538
129	unbekannt	19	55	-	-	18	40	27	126	3.523
130	INSGESAMT	53.443	125.286	2.555	1.157	2.082.979	2.810.230	1.477.308	6.499.386	3.119
131	Median		352		248		1.085		3.119	

Lohnsteuerstatistik 2018

9. Erhebungsmerkmale nach Politischen Bezirken, Bezugsdauer, Bezugsarten und Geschlecht

1. Teil

Zeile	Politische Bezirke	Bruttobezüge insgesamt		Jahres-netto-bezug: Median	darunter		Steuerfreie Bezüge gem. §68		Bezüge gem. § 67 Abs. 1 und 2 vor Abzug der Sozialversicherungsbeiträge	
					Vollzeitbeschäftigung	Teilzeitbeschäftigung				
		Fälle	1.000 EUR	EUR	Fälle	Fälle	Fälle	1.000 EUR	Fälle	1.000 EUR

9.8 Pensionisten (Männer)

1 Eisenstadt (Stadt)	1.562	56.528	25.450	-	-	6	1	1.519	7.907
2 Rust (Stadt)	263	6.837	21.251	-	-	-	-	253	966
3 Eisenstadt-Umgebung	5.659	168.940	22.704	-	-	22	11	5.525	23.785
4 Güssing	3.909	101.291	20.895	-	-	15	2	3.802	14.134
5 Jennersdorf	2.375	58.519	19.869	-	-	4	1	2.314	8.083
6 Mattersburg	5.018	147.329	22.820	-	-	18	5	4.865	20.704
7 Neusiedl am See	7.285	203.698	22.114	-	-	29	11	7.102	28.593
8 Oberpullendorf	5.418	148.163	21.720	-	-	17	10	5.264	20.754
9 Oberwart	7.224	196.168	21.468	-	-	23	10	6.997	27.444
10 Burgenland	38.713	1.087.475	21.907	-	-	134	51	37.641	152.370
11 Klagenfurt (Stadt)	11.235	355.651	22.925	-	-	49	17	10.851	49.489
12 Villach (Stadt)	7.305	222.951	23.180	-	-	42	13	7.076	31.157
13 Feldkirchen	3.818	99.497	20.251	-	-	22	5	3.695	13.830
14 Hermagor	2.557	66.741	20.480	-	-	13	5	2.493	9.179
15 Klagenfurt Land	7.690	218.670	21.518	-	-	31	10	7.459	30.606
16 St. Veit an der Glan	7.480	190.608	20.130	-	-	41	20	7.233	26.371
17 Spittal an der Drau	10.002	262.829	20.717	-	-	54	16	9.723	36.248
18 Villach Land	8.514	238.399	21.911	-	-	55	18	8.284	33.302
19 Völkermarkt	5.509	132.486	19.068	-	-	34	8	5.341	18.319
20 Wolfsberg	7.111	183.223	20.523	-	-	30	4	6.906	25.280
21 Kärnten	71.221	1.971.055	21.171	-	-	371	116	69.061	273.783
22 Krems/Donau (Stadt)	2.943	95.141	23.889	-	-	14	3	2.830	13.344
23 St. Pölten (Stadt)	6.283	198.072	23.582	-	-	30	10	6.042	27.802
24 Waidhofen/Ybbs (Stadt)	1.326	40.521	23.187	-	-	9	2	1.277	5.613
25 Wr. Neustadt (Stadt)	4.538	133.660	22.714	-	-	18	3	4.255	18.681
26 Amstetten	12.757	363.127	22.743	-	-	72	22	12.327	50.872
27 Baden	15.882	493.331	23.853	-	-	66	16	15.334	69.181
28 Bruck an der Leitha	11.149	346.758	24.424	-	-	54	18	10.799	48.676
29 Gänserndorf	12.295	395.717	24.632	-	-	55	22	11.891	55.311
30 Gmünd	5.442	141.821	20.694	-	-	22	4	5.254	19.659
31 Hollabrunn	6.997	197.588	22.063	-	-	27	8	6.729	27.574
32 Horn	4.312	121.480	21.810	-	-	18	8	4.197	17.014
33 Korneuburg	10.317	340.476	24.856	-	-	40	14	9.947	47.829
34 Krems (Land)	7.140	202.519	21.994	-	-	31	9	6.935	28.202
35 Lilienfeld	3.455	95.999	21.968	-	-	15	2	3.344	13.445
36 Melk	9.254	252.458	21.752	-	-	59	20	8.894	35.076
37 Mistelbach	10.041	300.964	22.974	-	-	25	13	9.752	42.194
38 Mödling	13.622	522.956	27.388	-	-	38	9	13.162	72.915
39 Neunkirchen	10.889	311.134	22.638	-	-	43	13	10.495	43.461
40 St. Pölten (Land)	15.463	475.392	23.313	-	-	71	23	14.931	66.645
41 Scheibbs	4.902	131.779	21.358	-	-	24	14	4.720	18.281
42 Tulln	12.029	408.177	24.688	-	-	35	17	11.623	57.282
43 Waidhofen/Thaya	3.621	92.332	19.855	-	-	18	4	3.512	12.878
44 Wr. Neustadt (Land)	9.348	274.092	22.991	-	-	21	10	9.022	38.393
45 Zwettl	5.655	135.709	19.208	-	-	29	6	5.496	18.476
46 Niederösterreich	199.660	6.071.202	23.165	-	-	834	270	192.768	848.803

Lohnsteuerstatistik 2018

9. Erhebungsmerkmale nach Politischen Bezirken, Bezugsdauer, Bezugsarten und Geschlecht

2. Teil

Zeile	Politische Bezirke	Mit festen Sätzen versteuerte Bezüge gem. § 67 Abs.3 bis 8 vor Abzug der SV -Beiträge		Pendlerpauschale gem. §16 Abs.1 Z.6		Einbehaltene Sozialversicherungs - beiträge insgesamt		Insgesamt einbehaltene Lohnsteuer		Jahreslohnsteuer: Median
		Fälle	1.000 EUR	Fälle	1.000 EUR	Fälle	1.000 EUR	Fälle	1.000 EUR	EUR
9.8 Pensionisten (Männer)										
1	Eisenstadt (Stadt)	43	201	2	1	1.446	2.889	1.340	10.243	5.521
2	Rust (Stadt)	5	6	1	0	248	376	218	881	3.199
3	Eisenstadt-Umgebung	139	378	10	5	5.452	9.212	5.056	24.576	3.641
4	Güssing	92	196	6	2	3.777	5.441	3.263	12.700	2.904
5	Jennersdorf	48	83	1	1	2.286	3.202	1.863	6.918	2.630
6	Mattersburg	112	381	11	3	4.823	8.162	4.439	21.085	3.764
7	Neusiedl am See	198	618	20	11	7.035	11.541	6.445	27.268	3.347
8	Oberpullendorf	123	299	13	6	5.250	8.095	4.699	19.602	3.208
9	Oberwart	141	287	14	10	6.913	10.685	6.084	26.404	3.197
10	Burgenland	901	2.450	78	40	37.230	59.604	33.407	149.676	3.346
11	Klagenfurt (Stadt)	356	664	5	2	10.594	19.369	8.907	58.179	4.821
12	Villach (Stadt)	207	542	8	2	6.907	14.291	5.984	33.673	4.505
13	Feldkirchen	123	206	6	3	3.629	5.682	3.030	12.692	2.913
14	Hermagor	83	108	2	1	2.478	4.141	1.946	8.460	3.274
15	Klagenfurt Land	210	322	11	5	7.329	11.937	6.308	31.313	3.555
16	St. Veit an der Glan	196	444	20	9	7.097	10.889	5.857	23.599	2.868
17	Spittal an der Drau	276	536	14	2	9.567	14.599	7.816	34.177	3.263
18	Villach Land	237	610	14	5	8.154	14.514	7.072	32.616	3.549
19	Völkermarkt	141	219	9	4	5.278	7.227	4.219	15.385	2.314
20	Wolfsberg	205	416	5	1	6.834	10.122	5.636	22.789	3.007
21	Kärnten	2.034	4.067	94	34	67.867	112.770	56.775	272.882	3.478
22	Krems/Donau (Stadt)	85	201	2	0	2.798	5.560	2.501	15.264	4.704
23	St. Pölten (Stadt)	152	350	6	3	5.961	12.510	5.428	30.649	4.462
24	Waidhofen/Ybbs (Stadt)	36	138	3	0	1.270	2.316	1.101	6.090	4.303
25	Wr. Neustadt (Stadt)	119	380	8	3	4.185	7.822	3.687	20.337	4.298
26	Amstetten	299	823	22	10	12.247	21.275	11.010	49.759	3.769
27	Baden	438	1.099	19	7	15.007	26.071	13.761	76.557	4.528
28	Bruck an der Leitha	311	886	15	7	10.662	18.770	9.883	53.050	4.627
29	Gänserndorf	310	708	28	18	11.676	21.759	10.983	62.292	4.710
30	Gmünd	105	218	11	4	5.217	8.309	4.343	17.766	3.089
31	Hollabrunn	138	354	16	13	6.606	11.782	5.983	27.289	3.372
32	Horn	94	223	13	9	4.158	7.263	3.743	16.281	3.229
33	Korneuburg	278	615	22	7	9.745	18.656	9.190	55.428	4.830
34	Krems (Land)	181	448	15	8	6.920	11.758	5.947	27.798	3.602
35	Lilienfeld	70	181	6	5	3.314	5.398	2.957	13.008	3.315
36	Melk	221	615	24	11	8.816	15.048	7.654	33.225	3.350
37	Mistelbach	216	528	29	21	9.643	17.357	8.955	43.383	3.810
38	Mödling	385	1.806	19	15	12.785	26.408	12.137	97.590	5.955
39	Neunkirchen	231	561	19	6	10.389	17.578	9.311	43.231	3.716
40	St. Pölten (Land)	397	1.117	33	20	14.729	27.369	13.328	72.146	4.226
41	Scheibbs	130	696	18	10	4.712	7.406	4.036	17.073	3.208
42	Tulln	323	927	22	9	11.418	22.811	10.660	68.316	4.846
43	Waidhofen/Thaya	87	161	15	3	3.502	5.245	2.914	11.274	2.625
44	Wr. Neustadt (Land)	184	455	23	12	8.896	15.373	8.056	39.516	4.003
46	Zwettl	98	235	10	2	5.453	7.696	4.024	15.235	2.818
47	Niederösterreich	4.888	13.725	398	204	190.109	341.539	171.592	912.557	4.174

Lohnsteuerstatistik 2018

9. Erhebungsmerkmale nach Politischen Bezirken, Bezugsdauer, Bezugsarten und Geschlecht

1. Teil

Zeile	Politische Bezirke	Bruttobezüge insgesamt		Jahresnetto-bezug: Median	darunter		Steuerfreie Bezüge gem. §68		Bezüge gem. § 67 Abs. 1 und 2 vor Abzug der Sozialversicherungsbeiträge	
					Vollzeitbeschäftigung	Teilzeitbeschäftigung				
		Fälle	1.000 EUR	EUR	Fälle	Fälle	Fälle	1.000 EUR	Fälle	1.000 EUR
9.8 Pensionisten (Männer)										
47	Linz (Stadt)	21.115	675.979	24.254	-	-	104	26	20.394	94.177
48	Steyr (Stadt)	4.599	133.342	22.898	-	-	23	7	4.465	18.626
49	Wels (Stadt)	6.410	190.084	22.615	-	-	40	9	6.185	26.298
50	Braunau am Inn	11.193	270.912	20.238	-	-	55	20	10.855	37.825
51	Eferding	3.686	105.730	22.680	-	-	19	3	3.562	14.766
52	Freistadt	7.576	208.393	21.997	-	-	53	19	7.339	28.763
53	Gmunden	12.014	360.323	23.305	-	-	71	26	11.691	50.405
54	Grieskirchen	7.112	190.627	21.454	-	-	37	13	6.860	26.683
55	Kirchdorf/Krems	6.421	176.132	21.723	-	-	53	14	6.239	24.651
56	Linz-Land	15.815	505.495	24.556	-	-	80	27	15.353	70.589
57	Perg	7.242	206.682	22.714	-	-	26	9	7.043	28.800
58	Ried im Innkreis	6.578	177.854	21.144	-	-	38	7	6.395	24.887
59	Rohrbach	6.324	162.314	20.774	-	-	41	11	6.171	22.537
60	Schärding	6.401	154.473	19.730	-	-	32	11	6.194	21.557
61	Steyr-Land	6.909	203.253	22.911	-	-	35	15	6.732	28.470
62	Urfahr-Umgebung	9.631	312.167	24.620	-	-	55	24	9.322	43.691
63	Vöcklabruck	14.976	426.832	22.714	-	-	84	31	14.550	59.704
64	Wels-Land	7.387	221.301	23.215	-	-	35	11	7.181	31.005
65	Oberösterreich	161.389	4.681.894	22.662	-	-	881	283	156.531	653.434
66	Salzburg (Stadt)	16.224	522.125	23.547	-	-	105	41	15.587	72.515
67	Hallein	6.249	184.365	23.361	-	-	42	6	6.033	25.829
68	Salzburg-Umgebung	15.322	476.908	23.736	-	-	100	36	14.903	66.900
69	St. Johann/Pongau	8.514	237.339	22.078	-	-	80	22	8.256	32.999
70	Tamsweg	2.381	62.622	20.251	-	-	16	4	2.308	8.656
71	Zell am See	9.396	253.641	21.590	-	-	83	21	9.129	35.351
72	Salzburg	58.086	1.737.000	22.765	-	-	426	130	56.216	242.250
73	Graz (Stadt)	26.329	849.241	23.304	-	-	125	22	25.150	118.164
74	Bruck-Mürzzuschlag	14.600	419.336	22.714	-	-	73	16	14.181	58.765
75	Deutschlandsberg	7.957	199.795	20.142	-	-	33	11	7.706	27.656
76	Graz-Umgebung	17.680	505.254	22.486	-	-	68	17	17.063	70.457
77	Hartberg-Fürstenfeld	11.326	278.647	19.885	-	-	58	19	10.987	38.543
78	Leibnitz	10.046	242.551	19.603	-	-	44	16	9.692	33.366
79	Leoben	8.840	254.800	22.854	-	-	35	10	8.560	35.712
80	Liezen	10.480	291.594	21.681	-	-	80	21	10.236	40.475
81	Murau	3.778	92.944	19.931	-	-	20	4	3.672	12.814
82	Murtal	10.144	283.120	22.144	-	-	71	13	9.804	39.503
83	Südoststeiermark	11.191	261.149	18.556	-	-	39	11	10.875	35.700
84	Voitsberg	7.165	184.004	20.751	-	-	26	5	6.946	25.566
85	Weiz	10.619	265.854	20.204	-	-	59	8	10.282	36.803
86	Steiermark	150.155	4.128.290	21.407	-	-	731	172	145.154	573.524

Lohnsteuerstatistik 2018

9. Erhebungsmerkmale nach Politischen Bezirken, Bezugsdauer, Bezugsarten und Geschlecht

2. Teil

Zeile	Politische Bezirke	Mit festen Sätzen versteuerte Bezüge gem. § 67 Abs.3 bis 8 vor Abzug der SV -Beiträge		Pendlerpauschale gem. §16 Abs.1 Z.6		Einbehaltene Sozialversicherungs - beiträge insgesamt		Insgesamt einbehaltene Lohnsteuer		Jahreslohnsteuer: Median
		Fälle	1.000 EUR	Fälle	1.000 EUR	Fälle	1.000 EUR	Fälle	1.000 EUR	EUR
9.8 Pensionisten (Männer)										
48	Linz (Stadt)	463	2.138	9	5	20.009	36.646	17.155	108.979	5.038
49	Steyr (Stadt)	95	134	1	0	4.370	7.165	3.796	19.117	4.276
50	Wels (Stadt)	157	581	7	3	6.065	10.472	5.112	28.071	4.313
51	Braunau am Inn	236	653	20	7	10.746	14.484	8.391	34.216	3.119
52	Eferding	73	362	7	4	3.464	5.650	3.142	14.701	3.826
53	Freistadt	161	974	22	10	7.295	11.772	5.991	27.868	3.831
54	Gmunden	284	831	27	9	11.503	19.726	10.370	52.848	4.095
55	Grieskirchen	169	509	18	7	6.772	10.712	5.973	24.449	3.148
56	Kirchdorf/Krems	139	310	7	4	6.188	9.554	5.469	23.203	3.262
57	Linz-Land	351	2.044	16	5	15.119	26.746	13.869	79.485	4.738
58	Perg	149	600	14	9	6.977	11.330	6.133	28.625	3.850
59	Ried im Innkreis	155	427	15	6	6.333	9.823	5.568	23.079	2.994
60	Rohrbach	144	566	14	6	6.119	8.812	4.857	20.358	3.273
61	Schärding	114	281	15	11	6.109	8.805	4.750	18.925	2.810
62	Steyr-Land	144	554	10	3	6.681	11.143	6.074	28.956	3.843
63	Urfahr-Umgebung	211	995	20	6	9.139	16.824	8.389	49.549	4.829
64	Vöcklabruck	365	1.211	27	9	14.395	23.589	12.791	59.123	3.851
65	Wels-Land	167	512	13	3	7.117	12.155	6.552	31.968	3.950
66	Oberösterreich	3.577	13.682	262	106	154.401	255.410	134.382	673.520	4.000
67	Salzburg (Stadt)	469	1.713	7	6	14.878	27.778	12.782	87.040	5.162
68	Hallein	154	314	12	3	5.900	9.803	5.327	27.184	4.231
69	Salzburg-Umgebung	389	1.253	25	7	14.528	25.453	13.129	73.916	4.591
70	St. Johann/Pongau	275	730	15	4	8.056	13.594	6.933	32.589	3.739
71	Tamsweg	53	106	2	1	2.243	3.340	1.824	8.259	3.124
72	Zell am See	307	517	6	2	8.935	13.793	7.591	33.840	3.452
73	Salzburg	1.647	4.633	67	24	54.540	93.761	47.586	262.828	4.302
74	Graz (Stadt)	753	1.604	13	6	24.197	45.826	20.280	142.174	5.174
75	Bruck-Mürzzuschlag	341	824	9	3	14.044	23.171	12.862	57.972	3.674
76	Deutschlandsberg	162	461	7	2	7.603	10.622	6.165	24.317	2.807
77	Graz-Umgebung	359	1.218	16	4	16.744	27.303	14.656	71.573	3.901
78	Hartberg-Fürstenfeld	257	582	16	4	10.912	15.295	8.799	32.319	2.644
79	Leibnitz	214	506	16	8	9.538	13.190	7.577	27.932	2.654
80	Leoben	220	860	11	4	8.474	14.390	7.747	35.480	3.758
81	Liezen	263	983	11	3	10.045	16.804	8.776	39.655	3.307
82	Murau	92	244	8	4	3.625	5.260	2.910	10.875	2.680
83	Murtal	230	483	13	1	9.683	17.035	8.651	37.797	3.466
84	Südoststeiermark	247	560	22	8	10.770	14.553	8.174	28.287	2.307
85	Voitsberg	159	319	13	6	6.869	9.520	5.782	22.756	3.054
86	Weiz	183	483	21	6	10.197	14.164	8.364	31.724	2.805
87	Steiermark	3.480	9.126	176	61	142.701	227.133	120.743	562.860	3.432

Lohnsteuerstatistik 2018

9. Erhebungsmerkmale nach Politischen Bezirken, Bezugsdauer, Bezugsarten und Geschlecht

1. Teil

Zeile	Politische Bezirke	Bruttobezüge insgesamt		Jahresnetto-bezug: Median	darunter		Steuerfreie Bezüge gem. §68		Bezüge gem. § 67 Abs. 1 und 2 vor Abzug der Sozialversicherungsbeiträge	
					Vollzeibe-schäftigung	Teilzeibe-schäftigung				
		Fälle	1.000 EUR	EUR	Fälle	Fälle	Fälle	1.000 EUR	Fälle	1.000 EUR
9.8 Pensionisten (Männer)										
87	Innsbruck (Stadt)	12.770	415.771	23.381	-	-	86	19	12.390	57.892
88	Imst	5.788	158.240	21.095	-	-	61	18	5.592	21.956
89	Innsbruck (Land)	18.402	582.486	23.973	-	-	134	32	17.897	81.415
90	Kitzbühel	6.796	175.598	20.716	-	-	77	21	6.594	24.298
91	Kufstein	10.540	286.676	21.522	-	-	68	18	10.200	39.885
92	Landeck	4.433	123.743	22.027	-	-	45	11	4.298	17.225
93	Lienz	5.536	144.582	19.671	-	-	30	10	5.346	19.794
94	Reutte	3.485	93.527	21.588	-	-	22	12	3.395	13.072
95	Schwaz	8.330	232.673	22.137	-	-	56	18	8.084	32.097
96	Tirol	76.080	2.213.295	22.223	-	-	579	158	73.796	307.635
97	Bludenz	6.739	197.406	23.067	-	-	52	14	6.542	27.634
98	Bregenz	13.534	377.223	22.031	-	-	104	52	13.065	52.741
99	Dornbirn	8.814	243.418	21.851	-	-	68	18	8.521	34.139
100	Feldkirch	10.478	274.072	21.060	-	-	49	18	10.146	38.363
101	Vorarlberg	39.565	1.092.119	21.952	-	-	273	102	38.274	152.877
102	Wien 1. Bezirk	2.162	88.952	24.457	-	-	4	4	2.034	12.252
103	Wien 2. Bezirk	8.357	227.428	20.469	-	-	35	10	7.877	31.211
104	Wien 3. Bezirk	7.810	245.773	22.289	-	-	34	12	7.381	34.047
105	Wien 4. Bezirk	2.711	96.701	23.549	-	-	10	3	2.605	13.372
106	Wien 5. Bezirk	4.303	111.749	18.813	-	-	22	11	4.084	15.313
107	Wien 6. Bezirk	2.484	74.575	21.268	-	-	15	5	2.358	10.282
108	Wien 7. Bezirk	2.296	74.691	22.605	-	-	7	2	2.197	10.341
109	Wien 8. Bezirk	1.817	69.062	25.618	-	-	12	2	1.755	9.566
110	Wien 9. Bezirk	3.166	111.863	23.489	-	-	15	9	3.029	15.465
111	Wien 10. Bezirk	18.415	489.486	20.940	-	-	57	20	17.410	67.716
112	Wien 11. Bezirk	8.547	235.244	22.366	-	-	34	10	8.124	32.712
113	Wien 12. Bezirk	8.511	231.593	20.769	-	-	22	7	8.007	31.981
114	Wien 13. Bezirk	5.989	250.643	27.799	-	-	20	17	5.788	34.882
115	Wien 14. Bezirk	9.314	301.364	23.781	-	-	35	15	8.903	42.041
116	Wien 15. Bezirk	6.057	141.720	17.997	-	-	20	4	5.700	19.355
117	Wien 16. Bezirk	8.948	244.171	20.404	-	-	34	16	8.548	33.660
118	Wien 17. Bezirk	4.877	154.801	22.366	-	-	15	5	4.701	21.382
119	Wien 18. Bezirk	4.120	164.736	26.086	-	-	15	13	3.970	22.996
120	Wien 19. Bezirk	7.279	293.799	26.412	-	-	26	16	6.997	40.863
121	Wien 20. Bezirk	7.729	188.145	18.772	-	-	22	5	7.200	25.732
122	Wien 21. Bezirk	15.803	471.545	23.280	-	-	49	25	15.091	65.699
123	Wien 22. Bezirk	16.030	495.655	24.034	-	-	79	32	15.315	68.931
124	Wien 23. Bezirk	11.131	389.736	25.890	-	-	31	8	10.727	54.502
125	Wien	167.856	5.153.433	22.647	-	-	613	251	159.801	714.301
126	ÖSTERREICH	962.725	28.135.764	22.387	-	-	4.842	1.532	929.242	3.918.977
127	Ausland	119.979	483.322	1.671	-	-	53	17	117.779	67.900
128	unbekannt	29	563	8.827	-	-	-	-	18	67
129	INSGESAMT	1.082.733	28.619.649	21.082	-	-	4.895	1.549	1.047.039	3.986.943
130	Median		24.702					109		3.601

Lohnsteuerstatistik 2018

9. Erhebungsmerkmale nach Politischen Bezirken, Bezugsdauer, Bezugsarten und Geschlecht

2. Teil

Zeile	Politische Bezirke	Mit festen Sätzen versteuerte Bezüge gem. § 67 Abs.3 bis 8 vor Abzug der SV -Beiträge		Pendlerpauschale gem. §16 Abs.1 Z.6		Einbehaltene Sozialversicherungs - beiträge insgesamt		Insgesamt einbehaltene Lohnsteuer		Jahres-lohnsteuer: Median EUR
		Fälle	1.000 EUR	Fälle	1.000 EUR	Fälle	1.000 EUR	Fälle	1.000 EUR	
9.8 Pensionisten (Männer)										
88	Innsbruck (Stadt)	375	737	5	2	11.835	22.966	9.956	68.720	5.037
89	Imst	201	506	12	5	5.412	8.662	4.614	20.930	3.361
90	Innsbruck (Land)	520	1.434	25	6	17.283	32.357	15.364	90.884	4.683
91	Kitzbühel	231	447	8	3	6.411	9.428	5.210	22.558	3.292
92	Kufstein	318	1.219	9	3	9.945	15.655	8.187	38.971	3.785
93	Landeck	165	447	4	1	4.183	7.293	3.632	16.444	3.616
94	Lienz	139	212	5	1	5.231	7.851	4.072	18.449	3.202
95	Reutte	103	303	1	0	3.306	4.782	2.781	12.596	3.634
96	Schwaz	278	606	5	1	7.872	11.718	6.636	31.436	3.780
97	Tirol	2.330	5.910	74	21	71.478	120.713	60.452	320.988	4.088
98	Bludenz	219	627	4	2	6.276	10.739	5.435	29.475	4.481
99	Bregenz	376	849	6	2	12.503	19.558	10.191	55.694	4.517
100	Dornbirn	252	595	3	2	8.132	12.038	6.809	35.370	4.221
101	Feldkirch	264	914	5	1	9.628	14.223	7.466	39.304	4.390
102	Vorarlberg	1.111	2.985	18	6	36.539	56.559	29.901	159.843	4.416
103	Wien 1. Bezirk	94	666	-	-	1.755	4.026	1.535	19.486	6.639
104	Wien 2. Bezirk	291	768	3	2	7.698	12.281	5.984	33.512	4.128
105	Wien 3. Bezirk	260	825	3	1	7.063	13.033	5.763	41.844	4.999
106	Wien 4. Bezirk	105	529	1	0	2.488	4.962	2.090	17.953	5.385
107	Wien 5. Bezirk	166	428	-	-	3.936	5.880	2.953	15.715	3.629
108	Wien 6. Bezirk	85	138	1	0	2.250	3.864	1.819	11.960	4.973
109	Wien 7. Bezirk	94	447	3	0	2.087	4.133	1.760	12.757	5.083
110	Wien 8. Bezirk	63	164	1	1	1.667	3.558	1.433	13.250	6.123
111	Wien 9. Bezirk	119	348	1	0	2.850	5.966	2.434	20.759	5.545
112	Wien 10. Bezirk	566	1.088	3	2	16.974	26.763	13.639	68.404	4.021
113	Wien 11. Bezirk	250	503	2	3	8.007	13.322	6.696	33.212	4.307
114	Wien 12. Bezirk	279	498	1	0	7.759	12.416	6.194	33.770	4.229
115	Wien 13. Bezirk	172	538	4	3	5.586	12.949	5.111	50.983	6.477
116	Wien 14. Bezirk	298	899	2	1	8.671	16.310	7.392	50.301	5.256
117	Wien 15. Bezirk	188	235	3	0	5.559	7.737	4.004	17.764	3.187
118	Wien 16. Bezirk	287	484	2	1	8.362	13.092	6.512	35.284	4.025
119	Wien 17. Bezirk	183	659	1	1	4.547	8.213	3.702	25.820	4.812
120	Wien 18. Bezirk	151	353	2	1	3.841	8.485	3.396	32.625	6.045
121	Wien 19. Bezirk	232	908	3	3	6.773	14.768	6.036	58.732	6.043
122	Wien 20. Bezirk	257	485	1	0	6.978	10.479	5.235	24.554	3.506
123	Wien 21. Bezirk	465	1.006	7	5	14.822	26.169	12.674	72.003	4.695
124	Wien 22. Bezirk	524	1.652	9	3	15.001	26.579	13.271	78.066	4.862
125	Wien 23. Bezirk	291	1.411	5	4	10.481	20.546	9.491	68.223	5.516
126	Wien	5.420	15.033	58	34	155.155	275.531	129.124	836.976	4.777
127	ÖSTERREICH	25.388	71.609	1.225	529	910.020	1.543.020	783.962	4.152.129	4.042
128	Ausland	1.036	1.501	10	9	9.343	7.151	5.758	11.672	677
129	unbekannt	7	22	-	-	10	22	16	83	3.767
130	INSGESAMT	26.431	73.133	1.235	538	919.373	1.550.193	789.736	4.163.883	4.014
131	Median		365		246		1.425		4.014	

Lohnsteuerstatistik 2018

9. Erhebungsmerkmale nach Politischen Bezirken, Bezugsdauer, Bezugsarten und Geschlecht

1. Teil

Zeile	Politische Bezirke	Bruttobezüge insgesamt		Jahres-netto-bezug: Median	darunter		Steuerfreie Bezüge gem. §68		Bezüge gem. § 67 Abs. 1 und 2 vor Abzug der Sozialversicherungsbeiträge	
					Vollzeitbeschäftigung	Teilzeitbeschäftigung				
		Fälle	1.000 EUR	EUR	Fälle	Fälle	Fälle	1.000 EUR	Fälle	1.000 EUR
9.8.1 Pensionisten (Männer) mit ganzjährigen Bezügen										
1	Eisenstadt (Stadt)	1.484	55.586	26.187	-	-	6	1	1.462	7.800
2	Rust (Stadt)	242	6.623	21.727	-	-	-	-	238	938
3	Eisenstadt-Umgebung	5.384	166.031	22.998	-	-	21	11	5.322	23.435
4	Güssing	3.705	99.166	21.224	-	-	13	2	3.660	13.889
5	Jennersdorf	2.257	57.345	20.195	-	-	4	1	2.225	7.947
6	Mattersburg	4.771	144.649	23.170	-	-	16	4	4.705	20.406
7	Neusiedl am See	6.903	199.343	22.510	-	-	28	11	6.813	28.079
8	Oberpullendorf	5.106	144.707	22.094	-	-	16	9	5.036	20.354
9	Oberwart	6.819	192.086	21.845	-	-	22	9	6.697	26.948
10	Burgenland	36.671	1.065.536	22.309	-	-	126	50	36.158	149.797
11	Klagenfurt (Stadt)	10.586	348.349	23.650	-	-	47	17	10.373	48.622
12	Villach (Stadt)	6.953	218.915	23.600	-	-	38	12	6.806	30.675
13	Feldkirchen	3.634	97.502	20.625	-	-	19	3	3.553	13.583
14	Hermagor	2.440	65.627	20.982	-	-	12	5	2.410	9.051
15	Klagenfurt Land	7.267	214.238	22.089	-	-	31	10	7.148	30.086
16	St. Veit an der Glan	7.073	186.664	20.596	-	-	38	20	6.940	25.922
17	Spittal an der Drau	9.535	258.302	21.137	-	-	53	15	9.383	35.727
18	Villach Land	8.073	233.801	22.312	-	-	52	18	7.960	32.760
19	Völkermarkt	5.188	129.585	19.565	-	-	30	8	5.110	17.994
20	Wolfsberg	6.746	179.883	20.949	-	-	29	4	6.658	24.901
21	Kärnten	67.495	1.932.865	21.668	-	-	349	112	66.341	269.320
22	Krems/Donau (Stadt)	2.784	93.338	24.498	-	-	14	3	2.723	13.123
23	St. Pölten (Stadt)	5.933	194.419	24.240	-	-	30	10	5.791	27.364
24	Waidhofen/Ybbs (Stadt)	1.259	39.507	23.543	-	-	7	2	1.230	5.488
25	Wr. Neustadt (Stadt)	4.231	130.437	23.333	-	-	17	3	4.051	18.301
26	Amstetten	12.099	355.957	23.121	-	-	69	22	11.853	50.022
27	Baden	14.963	481.765	24.383	-	-	62	15	14.668	67.802
28	Bruck an der Leitha	10.514	339.924	24.886	-	-	53	18	10.346	47.859
29	Gänserndorf	11.632	387.908	25.147	-	-	50	21	11.413	54.379
30	Gmünd	5.150	139.100	21.170	-	-	19	4	5.056	19.346
31	Hollabrunn	6.620	193.884	22.418	-	-	26	8	6.469	27.142
32	Horn	4.085	118.654	22.157	-	-	16	8	4.027	16.678
33	Korneuburg	9.760	334.121	25.404	-	-	39	14	9.547	47.063
34	Krems (Land)	6.795	199.082	22.389	-	-	31	9	6.697	27.806
35	Lilienfeld	3.273	94.138	22.329	-	-	15	2	3.218	13.212
36	Melk	8.760	247.512	22.140	-	-	58	19	8.545	34.490
37	Mistelbach	9.510	295.047	23.364	-	-	22	13	9.370	41.468
38	Mödling	12.890	509.534	27.948	-	-	38	9	12.637	71.603
39	Neunkirchen	10.345	305.303	22.929	-	-	36	12	10.124	42.775
40	St. Pölten (Land)	14.642	465.275	23.716	-	-	67	22	14.329	65.424
41	Scheibbs	4.634	129.133	21.717	-	-	23	14	4.551	17.969
42	Tulln	11.350	399.264	25.329	-	-	33	16	11.134	56.222
43	Waidhofen/Thaya	3.428	90.215	20.235	-	-	18	4	3.367	12.614
44	Wr. Neustadt (Land)	8.849	268.895	23.441	-	-	21	10	8.674	37.791
45	Zwettl	5.417	133.547	19.574	-	-	29	6	5.333	18.234
46	Niederösterreich	188.923	5.945.958	23.626	-	-	793	265	185.153	834.176

Lohnsteuerstatistik 2018

9. Erhebungsmerkmale nach Politischen Bezirken, Bezugsdauer, Bezugsarten und Geschlecht

2. Teil

Zeile	Politische Bezirke	Mit festen Sätzen versteuerte Bezüge gem. § 67 Abs.3 bis 8 vor Abzug der SV -Beiträge		Pendlerpauschale gem. §16 Abs.1 Z.6		Einbehaltene Sozialversicherungs - beiträge insgesamt		Insgesamt einbehaltene Lohnsteuer		Jahreslohnsteuer: Median
		Fälle	1.000 EUR	Fälle	1.000 EUR	Fälle	1.000 EUR	Fälle	1.000 EUR	EUR

9.8.1 Pensionisten (Männer) mit ganzjährigen Bezügen

1 Eisenstadt (Stadt)	35	114	2	1	1.384	2.841	1.278	10.118	5.735
2 Rust (Stadt)	2	6	1	0	234	364	209	848	3.300
3 Eisenstadt-Umgebung	114	325	10	5	5.215	9.058	4.844	24.263	3.790
4 Güssing	69	149	3	0	3.596	5.325	3.113	12.483	3.032
5 Jennersdorf	36	72	1	1	2.184	3.137	1.787	6.815	2.761
6 Mattersburg	94	283	11	3	4.607	8.031	4.252	20.748	3.895
7 Neusiedl am See	158	552	20	11	6.687	11.306	6.138	26.786	3.485
8 Oberpullendorf	96	238	13	6	4.967	7.921	4.460	19.206	3.313
9 Oberwart	112	238	13	10	6.554	10.466	5.801	25.964	3.300
10 Burgenland	716	1.977	74	37	35.428	58.449	31.882	147.230	3.507
11 Klagenfurt (Stadt)	272	503	5	2	10.045	18.977	8.469	57.218	5.009
12 Villach (Stadt)	150	446	8	2	6.618	14.054	5.745	33.145	4.625
13 Feldkirchen	108	150	6	3	3.463	5.570	2.894	12.489	3.053
14 Hermagor	73	96	1	1	2.373	4.077	1.866	8.340	3.362
15 Klagenfurt Land	154	222	11	5	6.958	11.698	6.011	30.822	3.743
16 St. Veit an der Glan	154	366	20	9	6.739	10.685	5.574	23.222	3.031
17 Spittal an der Drau	222	405	12	2	9.149	14.362	7.504	33.744	3.376
18 Villach Land	194	490	14	5	7.767	14.252	6.765	32.117	3.677
19 Völkermarkt	105	169	6	3	4.993	7.076	4.019	15.124	2.464
20 Wolfsberg	168	338	5	1	6.520	9.950	5.400	22.459	3.117
21 Kärnten	1.600	3.185	88	34	64.625	110.701	54.247	268.680	3.643
22 Krems/Donau (Stadt)	69	182	2	0	2.657	5.459	2.388	15.033	4.903
23 St. Pölten (Stadt)	118	297	6	3	5.679	12.286	5.184	30.206	4.611
24 Waidhofen/Ybbs (Stadt)	33	126	1	0	1.206	2.259	1.046	5.948	4.464
25 Wr. Neustadt (Stadt)	93	353	8	3	3.940	7.661	3.483	19.883	4.538
26 Amstetten	260	754	22	10	11.659	20.872	10.506	48.951	3.925
27 Baden	340	853	18	6	14.226	25.490	13.054	74.926	4.697
28 Bruck an der Leitha	254	712	15	7	10.107	18.407	9.396	52.206	4.774
29 Gänserndorf	243	578	28	18	11.116	21.335	10.480	61.292	4.877
30 Gmünd	89	179	11	4	4.959	8.155	4.144	17.494	3.215
31 Hollabrunn	102	273	16	13	6.285	11.581	5.709	26.904	3.532
32 Horn	78	152	13	9	3.961	7.108	3.561	15.908	3.323
33 Korneuburg	220	477	22	7	9.301	18.320	8.772	54.575	4.975
34 Krems (Land)	150	395	15	8	6.613	11.571	5.696	27.416	3.745
35 Lilienfeld	59	170	6	5	3.155	5.295	2.821	12.789	3.457
36 Melk	182	532	24	11	8.386	14.768	7.315	32.735	3.499
37 Mistelbach	166	449	26	21	9.185	17.030	8.538	42.667	3.961
38 Mödling	298	1.541	19	15	12.190	25.888	11.572	94.354	6.101
39 Neunkirchen	177	473	18	6	9.915	17.264	8.908	42.519	3.867
40 St. Pölten (Land)	314	836	29	19	14.012	26.808	12.707	70.816	4.394
41 Scheibbs	108	657	16	10	4.474	7.259	3.840	16.794	3.343
42 Tulln	253	655	21	9	10.845	22.369	10.136	66.871	5.030
43 Waidhofen/Thaya	70	136	13	3	3.320	5.126	2.779	11.043	2.787
44 Wr. Neustadt (Land)	149	373	22	12	8.456	15.104	7.674	38.909	4.186
46 Zwettl	80	182	10	2	5.233	7.578	3.874	15.033	2.927
47 Niederösterreich	3.905	11.336	381	201	180.880	334.991	163.583	895.272	4.342

Lohnsteuerstatistik 2018

9. Erhebungsmerkmale nach Politischen Bezirken, Bezugsdauer, Bezugsarten und Geschlecht

1. Teil

Zeile	Politische Bezirke	Bruttobezüge insgesamt		Jahres-netto-bezug: Median	darunter		Steuerfreie Bezüge gem. §68		Bezüge gem. § 67 Abs. 1 und 2 vor Abzug der Sozialversicherungsbeiträge	
					Vollzeitbeschäftigung	Teilzeitbeschäftigung				
		Fälle	1.000 EUR	EUR	Fälle	Fälle	Fälle	1.000 EUR	Fälle	1.000 EUR
9.8.1 Pensionisten (Männer) mit ganzjährigen Bezügen										
47	Linz (Stadt)	19.920	660.967	24.894	-	-	97	25	19.545	92.435
48	Steyr (Stadt)	4.348	130.361	23.344	-	-	23	7	4.281	18.255
49	Wels (Stadt)	6.048	185.869	23.052	-	-	36	9	5.923	25.802
50	Braunau am Inn	10.592	265.250	20.695	-	-	54	20	10.415	37.162
51	Eferding	3.535	104.107	22.967	-	-	19	3	3.455	14.569
52	Freistadt	7.228	204.916	22.410	-	-	51	19	7.094	28.363
53	Gmunden	11.413	353.047	23.706	-	-	66	25	11.236	49.513
54	Grieskirchen	6.758	187.152	21.815	-	-	36	13	6.609	26.273
55	Kirchdorf/Krems	6.094	172.511	22.096	-	-	52	14	6.005	24.248
56	Linz-Land	15.085	496.338	24.966	-	-	76	26	14.827	69.516
57	Perg	6.869	202.072	23.050	-	-	24	8	6.750	28.256
58	Ried im Innkreis	6.258	174.463	21.550	-	-	38	7	6.162	24.510
59	Rohrbach	6.044	159.545	21.159	-	-	38	10	5.967	22.220
60	Schärding	6.049	151.336	20.237	-	-	30	11	5.931	21.187
61	Steyr-Land	6.552	199.133	23.319	-	-	35	15	6.465	27.998
62	Urfahr-Umgebung	9.224	307.096	25.047	-	-	52	24	9.027	43.071
63	Vöcklabruck	14.204	417.971	23.083	-	-	77	31	13.987	58.657
64	Wels-Land	7.033	216.979	23.579	-	-	35	11	6.924	30.489
65	Oberösterreich	153.254	4.589.112	23.041	-	-	839	276	150.603	642.524
66	Salzburg (Stadt)	15.370	510.790	24.245	-	-	97	40	14.976	71.260
67	Hallein	5.930	180.669	23.834	-	-	39	6	5.802	25.396
68	Salzburg-Umgebung	14.600	468.583	24.229	-	-	96	36	14.376	65.914
69	St. Johann/Pongau	8.106	233.093	22.464	-	-	74	21	7.947	32.514
70	Tamsweg	2.272	61.497	20.604	-	-	15	3	2.225	8.520
71	Zell am See	8.929	248.871	22.009	-	-	78	19	8.791	34.793
72	Salzburg	55.207	1.703.502	23.264	-	-	399	124	54.117	238.397
73	Graz (Stadt)	24.816	830.294	24.129	-	-	120	22	24.049	115.864
74	Bruck-Mürzzuschlag	13.899	411.485	23.048	-	-	70	15	13.678	57.818
75	Deutschlandsberg	7.556	195.920	20.547	-	-	33	11	7.414	27.202
76	Graz-Umgebung	16.832	496.112	22.879	-	-	64	16	16.460	69.386
77	Hartberg-Fürstenfeld	10.785	273.381	20.275	-	-	53	19	10.599	37.943
78	Leibnitz	9.550	238.086	20.017	-	-	42	15	9.348	32.870
79	Leoben	8.351	249.198	23.250	-	-	34	9	8.210	35.024
80	Liezen	9.983	286.060	22.018	-	-	77	20	9.864	39.796
81	Murau	3.573	90.884	20.332	-	-	20	4	3.523	12.578
82	Murtal	9.636	277.747	22.541	-	-	71	13	9.440	38.852
83	Südoststeiermark	10.651	256.159	18.984	-	-	37	10	10.485	35.145
84	Voitsberg	6.820	180.413	21.072	-	-	26	5	6.713	25.148
85	Weiz	10.122	260.850	20.553	-	-	55	8	9.931	36.205
86	Steiermark	142.574	4.046.588	21.824	-	-	702	168	139.714	563.832

Lohnsteuerstatistik 2018

9. Erhebungsmerkmale nach Politischen Bezirken, Bezugsdauer, Bezugsarten und Geschlecht

2. Teil

Zeile	Politische Bezirke	Mit festen Sätzen versteuerte Bezüge gem. § 67 Abs.3 bis 8 vor Abzug der SV -Beiträge		Pendlerpauschale gem. §16 Abs.1 Z.6		Einbehaltene Sozialversicherungs - beiträge insgesamt		Insgesamt einbehaltene Lohnsteuer		Jahreslohnsteuer: Median
		Fälle	1.000 EUR	Fälle	1.000 EUR	Fälle	1.000 EUR	Fälle	1.000 EUR	EUR

9.8.1 Pensionisten (Männer) mit ganzjährigen Bezügen

48	Linz (Stadt)	352	1.704	8	5	18.987	35.892	16.324	106.720	5.177
49	Steyr (Stadt)	83	121	1	0	4.153	7.006	3.624	18.752	4.409
50	Wels (Stadt)	117	493	7	3	5.755	10.226	4.849	27.520	4.520
51	Braunau am Inn	197	540	19	7	10.202	14.190	7.989	33.641	3.241
52	Eferding	65	344	7	4	3.341	5.566	3.033	14.494	3.946
53	Freistadt	145	901	22	10	6.991	11.580	5.775	27.504	3.952
54	Gmunden	239	697	26	8	10.952	19.347	9.886	51.932	4.264
55	Grieskirchen	144	427	18	7	6.461	10.534	5.713	24.107	3.279
56	Kirchdorf/Krems	112	239	7	4	5.897	9.373	5.212	22.775	3.358
57	Linz-Land	288	1.790	15	5	14.476	26.290	13.291	78.196	4.877
58	Perg	119	535	14	9	6.637	11.096	5.854	28.054	4.027
59	Ried im Innkreis	135	255	15	6	6.044	9.656	5.335	22.713	3.112
60	Rohrbach	118	497	14	6	5.863	8.669	4.674	20.075	3.372
61	Schärding	90	200	14	11	5.802	8.634	4.536	18.632	2.923
62	Steyr-Land	118	463	10	3	6.352	10.924	5.805	28.443	4.003
63	Urfahr-Umgebung	188	896	19	6	8.789	16.551	8.087	48.835	4.961
64	Vöcklabruck	308	1.060	26	9	13.709	23.118	12.194	58.047	4.012
65	Wels-Land	141	408	13	3	6.795	11.925	6.263	31.428	4.093
66	Oberösterreich	2.959	11.569	255	105	147.206	250.578	128.444	661.867	4.170
67	Salzburg (Stadt)	365	1.500	7	6	14.188	27.239	12.194	85.043	5.317
68	Hallein	120	234	12	3	5.621	9.618	5.078	26.702	4.385
69	Salzburg-Umgebung	329	1.017	25	7	13.897	25.029	12.583	72.871	4.761
70	St. Johann/Pongau	225	542	15	4	7.713	13.386	6.655	32.143	3.889
71	Tamsweg	49	100	2	1	2.151	3.284	1.762	8.154	3.235
72	Zell am See	259	438	6	2	8.540	13.538	7.270	33.296	3.596
73	Salzburg	1.347	3.831	67	24	52.110	92.094	45.542	258.208	4.484
74	Graz (Stadt)	582	1.124	12	6	22.978	44.877	19.303	139.354	5.344
75	Bruck-Mürzzuschlag	304	781	9	3	13.418	22.739	12.311	57.027	3.811
76	Deutschlandsberg	136	394	6	2	7.249	10.421	5.908	23.945	2.913
77	Graz-Umgebung	283	1.032	16	4	15.997	26.816	14.033	70.484	4.062
78	Hartberg-Fürstenfeld	209	494	14	4	10.421	15.003	8.442	31.855	2.749
79	Leibnitz	166	366	16	8	9.099	12.963	7.274	27.544	2.762
80	Leoben	185	780	11	4	8.047	14.081	7.360	34.798	3.925
81	Liezen	223	870	11	3	9.611	16.494	8.401	39.048	3.434
82	Murau	73	191	8	4	3.444	5.150	2.759	10.658	2.823
83	Murtal	199	438	12	1	9.246	16.715	8.283	37.210	3.613
84	Südoststeiermark	202	438	22	8	10.287	14.299	7.838	27.811	2.400
85	Voitsberg	132	236	12	6	6.563	9.342	5.534	22.347	3.184
86	Weiz	149	421	18	5	9.758	13.894	8.026	31.207	2.927
87	Steiermark	2.843	7.565	167	59	136.118	222.792	115.472	553.289	3.582

Lohnsteuerstatistik 2018

9. Erhebungsmerkmale nach Politischen Bezirken, Bezugsdauer, Bezugsarten und Geschlecht

1. Teil

Zeile	Politische Bezirke	Bruttobezüge insgesamt		Jahres-netto-bezug: Median	darunter		Steuerfreie Bezüge gem. §68		Bezüge gem. § 67 Abs. 1 und 2 vor Abzug der Sozialversicherungsbeiträge	
					Vollzeibe-schäftigung	Teilzeibe-schäftigung				
		Fälle	1.000 EUR	EUR	Fälle	Fälle	Fälle	1.000 EUR	Fälle	1.000 EUR
9.8.1 Pensionisten (Männer) mit ganzjährigen Bezügen										
87	Innsbruck (Stadt)	12.052	407.630	24.065	-	-	81	19	11.853	56.923
88	Imst	5.532	155.584	21.487	-	-	56	17	5.415	21.655
89	Innsbruck (Land)	17.564	572.736	24.432	-	-	132	32	17.263	80.232
90	Kitzbühel	6.443	171.931	21.197	-	-	72	19	6.339	23.873
91	Kufstein	10.011	281.426	21.964	-	-	66	18	9.834	39.323
92	Landeck	4.204	121.224	22.515	-	-	43	11	4.128	16.948
93	Lienz	5.252	141.796	20.166	-	-	28	9	5.137	19.485
94	Reutte	3.307	91.430	21.944	-	-	21	12	3.261	12.822
95	Schwaz	7.935	228.393	22.629	-	-	52	17	7.802	31.619
96	Tirol	72.300	2.172.151	22.714	-	-	551	154	71.032	302.879
97	Bludenz	6.389	193.395	23.634	-	-	49	14	6.285	27.182
98	Bregenz	12.813	370.091	22.650	-	-	98	51	12.554	51.921
99	Dornbirn	8.355	238.641	22.491	-	-	62	18	8.198	33.580
100	Feldkirch	9.905	268.624	21.792	-	-	48	18	9.741	37.745
101	Vorarlberg	37.462	1.070.750	22.604	-	-	257	100	36.778	150.427
102	Wien 1. Bezirk	2.020	86.929	25.571	-	-	4	4	1.944	12.044
103	Wien 2. Bezirk	7.767	221.615	21.477	-	-	33	10	7.465	30.530
104	Wien 3. Bezirk	7.322	240.520	23.065	-	-	32	11	7.048	33.462
105	Wien 4. Bezirk	2.527	94.449	24.742	-	-	9	3	2.472	13.103
106	Wien 5. Bezirk	4.021	109.247	19.754	-	-	19	10	3.890	15.022
107	Wien 6. Bezirk	2.316	72.853	22.376	-	-	14	5	2.246	10.088
108	Wien 7. Bezirk	2.136	72.718	23.546	-	-	4	1	2.087	10.107
109	Wien 8. Bezirk	1.712	67.600	26.229	-	-	11	2	1.675	9.386
110	Wien 9. Bezirk	2.970	109.359	24.375	-	-	13	9	2.886	15.171
111	Wien 10. Bezirk	17.222	477.606	21.744	-	-	54	20	16.557	66.325
112	Wien 11. Bezirk	8.051	230.509	22.987	-	-	33	10	7.769	32.161
113	Wien 12. Bezirk	7.889	224.737	21.736	-	-	21	7	7.573	31.161
114	Wien 13. Bezirk	5.609	245.196	28.540	-	-	19	16	5.511	34.172
115	Wien 14. Bezirk	8.776	295.047	24.583	-	-	32	15	8.542	41.257
116	Wien 15. Bezirk	5.560	136.950	18.600	-	-	20	4	5.349	18.784
117	Wien 16. Bezirk	8.354	238.258	21.221	-	-	32	16	8.113	32.945
118	Wien 17. Bezirk	4.586	152.054	23.092	-	-	15	5	4.482	21.063
119	Wien 18. Bezirk	3.880	161.534	26.949	-	-	14	13	3.804	22.609
120	Wien 19. Bezirk	6.805	286.639	27.209	-	-	25	15	6.651	39.986
121	Wien 20. Bezirk	7.169	182.976	19.729	-	-	20	4	6.802	25.140
122	Wien 21. Bezirk	14.886	461.655	23.941	-	-	47	25	14.450	64.515
123	Wien 22. Bezirk	15.119	484.715	24.672	-	-	75	31	14.665	67.634
124	Wien 23. Bezirk	10.525	382.010	26.497	-	-	29	8	10.277	53.555
125	Wien	157.222	5.035.176	23.329	-	-	575	245	152.258	700.222
126	ÖSTERREICH	911.108	27.561.638	22.829	-	-	4.591	1.495	892.154	3.851.573
127	Ausland	112.002	469.283	1.763	-	-	42	15	111.902	66.426
128	unbekannt	19	455	21.409	-	-	-	-	16	65
129	INSGESAMT	1.023.129	28.031.376	21.679	-	-	4.633	1.509	1.004.072	3.918.064
130	Median		25.626					113		3.693

Lohnsteuerstatistik 2018

9. Erhebungsmerkmale nach Politischen Bezirken, Bezugsdauer, Bezugsarten und Geschlecht

2. Teil

Zeile	Politische Bezirke	Mit festen Sätzen versteuerte Bezüge gem. § 67 Abs.3 bis 8 vor Abzug der SV -Beiträge		Pendlerpauschale gem. §16 Abs.1 Z.6		Einbehaltene Sozialversicherungs - beiträge insgesamt		Insgesamt einbehaltene Lohnsteuer		Jahres-lohnsteuer: Median EUR
		Fälle	1.000 EUR	Fälle	1.000 EUR	Fälle	1.000 EUR	Fälle	1.000 EUR	
9.8.1 Pensionisten (Männer) mit ganzjährigen Bezügen										
88	Innsbruck (Stadt)	295	541	5	2	11.242	22.533	9.499	67.595	5.223
89	Imst	166	381	12	5	5.198	8.528	4.440	20.648	3.510
90	Innsbruck (Land)	438	1.152	24	6	16.582	31.857	14.756	89.647	4.811
91	Kitzbühel	186	350	8	3	6.113	9.239	4.989	22.141	3.408
92	Kufstein	256	795	9	3	9.499	15.402	7.833	38.424	3.980
93	Landeck	135	285	4	1	3.991	7.162	3.467	16.182	3.769
94	Lienz	107	155	5	1	4.977	7.710	3.889	18.161	3.380
95	Reutte	85	242	1	0	3.148	4.675	2.662	12.333	3.730
96	Schwaz	234	443	5	1	7.523	11.509	6.355	30.929	3.919
97	Tirol	1.902	4.345	73	21	68.273	118.616	57.890	316.060	4.258
98	Bludenz	171	390	4	2	5.982	10.543	5.198	29.005	4.635
99	Bregenz	317	695	6	2	11.882	19.184	9.735	54.907	4.695
100	Dornbirn	202	477	2	1	7.747	11.822	6.494	34.804	4.419
101	Feldkirch	211	667	4	0	9.153	13.949	7.137	38.642	4.558
102	Vorarlberg	901	2.229	16	6	34.764	55.498	28.564	157.359	4.593
103	Wien 1. Bezirk	67	358	-	-	1.670	3.948	1.450	19.110	6.853
104	Wien 2. Bezirk	203	605	2	2	7.211	11.981	5.614	32.868	4.390
105	Wien 3. Bezirk	190	618	2	1	6.701	12.790	5.482	41.036	5.162
106	Wien 4. Bezirk	73	403	1	0	2.348	4.855	1.958	17.614	5.712
107	Wien 5. Bezirk	125	379	-	-	3.712	5.748	2.786	15.453	3.861
108	Wien 6. Bezirk	61	81	1	0	2.112	3.777	1.705	11.747	5.266
109	Wien 7. Bezirk	70	389	2	0	1.961	4.032	1.655	12.476	5.307
110	Wien 8. Bezirk	51	149	1	1	1.589	3.493	1.358	13.019	6.354
111	Wien 9. Bezirk	92	252	1	0	2.706	5.842	2.312	20.356	5.743
112	Wien 10. Bezirk	394	757	3	2	16.002	26.141	12.908	67.082	4.255
113	Wien 11. Bezirk	180	389	1	3	7.591	13.061	6.366	32.676	4.521
114	Wien 12. Bezirk	188	295	1	0	7.256	12.063	5.799	32.913	4.500
115	Wien 13. Bezirk	129	429	4	3	5.281	12.675	4.836	50.023	6.718
116	Wien 14. Bezirk	222	745	2	1	8.241	16.000	7.039	49.355	5.455
117	Wien 15. Bezirk	124	134	3	0	5.150	7.471	3.720	17.218	3.357
118	Wien 16. Bezirk	212	342	2	1	7.863	12.792	6.163	34.617	4.277
119	Wien 17. Bezirk	142	589	1	1	4.303	8.076	3.519	25.518	5.027
120	Wien 18. Bezirk	116	228	2	1	3.651	8.350	3.230	32.100	6.296
121	Wien 19. Bezirk	172	718	3	3	6.387	14.429	5.700	57.418	6.237
122	Wien 20. Bezirk	164	302	1	0	6.534	10.204	4.892	24.024	3.782
123	Wien 21. Bezirk	341	733	7	5	14.077	25.649	12.076	70.784	4.863
124	Wien 22. Bezirk	391	1.278	8	3	14.242	26.041	12.609	76.471	5.047
125	Wien 23. Bezirk	222	1.232	5	4	9.981	20.133	9.064	67.088	5.660
126	Wien	3.929	11.406	53	33	146.569	269.550	122.241	820.967	4.985
127	ÖSTERREICH	20.102	57.443	1.174	519	865.973	1.513.270	747.865	4.078.932	4.225
128	Ausland	579	739	9	9	8.805	6.967	5.016	11.224	810
129	unbekannt	1	1	-	-	8	19	11	67	5.348
130	INSGESAMT	20.682	58.183	1.183	529	874.786	1.520.257	752.892	4.090.223	4.202
131	Median		287		246		1.465		4.202	

Lohnsteuerstatistik 2018

9. Erhebungsmerkmale nach Politischen Bezirken, Bezugsdauer, Bezugsarten und Geschlecht

1. Teil

Zeile	Politische Bezirke	Bruttobezüge insgesamt		Jahresnetto-bezug: Median	darunter		Steuerfreie Bezüge gem. §68		Bezüge gem. § 67 Abs. 1 und 2 vor Abzug der Sozialversicherungsbeiträge	
					Vollzeitbeschäftigung	Teilzeitbeschäftigung				
		Fälle	1.000 EUR	EUR	Fälle	Fälle	Fälle	1.000 EUR	Fälle	1.000 EUR

9.8.2 Pensionisten (Männer) mit nichtganztägigen Bezügen

1 Eisenstadt (Stadt)	78	942	6.725	-	-	-	-	57	107
2 Rust (Stadt)	21	214	3.348	-	-	-	-	15	28
3 Eisenstadt-Umgebung	275	2.909	8.623	-	-	1	0	203	349
4 Güssing	204	2.126	7.664	-	-	2	0	142	245
5 Jennersdorf	118	1.174	7.505	-	-	-	-	89	136
6 Mattersburg	247	2.680	6.639	-	-	2	0	160	299
7 Neusiedl am See	382	4.355	9.024	-	-	1	0	289	514
8 Oberpullendorf	312	3.456	8.255	-	-	1	0	228	400
9 Oberwart	405	4.082	7.521	-	-	1	0	300	496
10 Burgenland	2.042	21.939	8.102	-	-	8	1	1.483	2.573
11 Klagenfurt (Stadt)	649	7.303	7.212	-	-	2	0	478	867
12 Villach (Stadt)	352	4.036	7.637	-	-	4	0	270	482
13 Feldkirchen	184	1.996	8.029	-	-	3	1	142	247
14 Hermagor	117	1.113	6.618	-	-	1	0	83	128
15 Klagenfurt Land	423	4.432	7.045	-	-	-	-	311	521
16 St. Veit an der Glan	407	3.944	6.972	-	-	3	0	293	448
17 Spittal an der Drau	467	4.527	7.275	-	-	1	1	340	521
18 Villach Land	441	4.598	7.196	-	-	3	0	324	542
19 Völkermarkt	321	2.902	6.326	-	-	4	0	231	326
20 Wolfsberg	365	3.340	6.323	-	-	1	0	248	380
21 Kärnten	3.726	38.191	7.066	-	-	22	4	2.720	4.463
22 Krems/Donau (Stadt)	159	1.803	7.630	-	-	-	-	107	222
23 St. Pölten (Stadt)	350	3.653	7.062	-	-	-	-	251	437
24 Waidhofen/Ybbs (Stadt)	67	1.014	11.557	-	-	2	0	47	125
25 Wr. Neustadt (Stadt)	307	3.223	6.309	-	-	1	0	204	379
26 Amstetten	658	7.170	7.806	-	-	3	0	474	851
27 Baden	919	11.566	8.250	-	-	4	1	666	1.379
28 Bruck an der Leitha	635	6.834	7.536	-	-	1	0	453	816
29 Gänserndorf	663	7.809	8.217	-	-	5	0	478	933
30 Gmünd	292	2.721	6.291	-	-	3	0	198	313
31 Hollabrunn	377	3.704	6.777	-	-	1	0	260	432
32 Horn	227	2.826	8.617	-	-	2	0	170	336
33 Korneuburg	557	6.355	7.485	-	-	1	0	400	766
34 Krems (Land)	345	3.438	6.973	-	-	-	-	238	395
35 Lilienfeld	182	1.861	7.026	-	-	-	-	126	232
36 Melk	494	4.946	6.901	-	-	1	1	349	585
37 Mistelbach	531	5.917	7.728	-	-	3	0	382	725
38 Mödling	732	13.422	9.376	-	-	-	-	525	1.312
39 Neunkirchen	544	5.831	6.808	-	-	7	0	371	687
40 St. Pölten (Land)	821	10.116	8.119	-	-	4	1	602	1.222
41 Scheibbs	268	2.646	6.539	-	-	1	0	169	312
42 Tulln	679	8.912	8.001	-	-	2	0	489	1.060
43 Waidhofen/Thaya	193	2.117	7.444	-	-	-	-	145	264
44 Wr. Neustadt (Land)	499	5.197	7.742	-	-	-	-	348	603
45 Zwettl	238	2.162	5.658	-	-	-	-	163	242
46 Niederösterreich	10.737	125.243	7.603	-	-	41	5	7.615	14.627

Lohnsteuerstatistik 2018

9. Erhebungsmerkmale nach Politischen Bezirken, Bezugsdauer, Bezugsarten und Geschlecht

2. Teil

Zeile	Politische Bezirke	Mit festen Sätzen versteuerte Bezüge gem. § 67 Abs.3 bis 8 vor Abzug der SV -Beiträge		Pendlerpauschale gem. §16 Abs.1 Z.6		Einbehaltene Sozialversicherungs - beiträge insgesamt		Insgesamt einbehaltene Lohnsteuer		Jahreslohnsteuer: Median
		Fälle	1.000 EUR	Fälle	1.000 EUR	Fälle	1.000 EUR	Fälle	1.000 EUR	EUR

9.8.2 Pensionisten (Männer) mit nichtganzzährigen Bezügen

1 Eisenstadt (Stadt)	8	86	-	-	62	47	62	125	1.365
2 Rust (Stadt)	3	0	-	-	14	12	9	33	1.865
3 Eisenstadt-Umgebung	25	53	-	-	237	154	212	313	941
4 Güssing	23	47	3	2	181	116	150	216	745
5 Jennersdorf	12	10	-	-	102	65	76	103	695
6 Mattersburg	18	98	-	-	216	131	187	337	870
7 Neusiedl am See	40	67	-	-	348	235	307	482	1.001
8 Oberpullendorf	27	62	-	-	283	174	239	397	920
9 Oberwart	29	50	1	0	359	220	283	440	924
10 Burgenland	185	472	4	2	1.802	1.155	1.525	2.445	917
11 Klagenfurt (Stadt)	84	161	-	-	549	392	438	961	992
12 Villach (Stadt)	57	96	-	-	289	236	239	528	1.219
13 Feldkirchen	15	56	-	-	166	112	136	204	738
14 Hermagor	10	13	1	0	105	65	80	120	821
15 Klagenfurt Land	56	100	-	-	371	238	297	491	750
16 St. Veit an der Glan	42	78	-	-	358	204	283	377	606
17 Spittal an der Drau	54	130	2	0	418	237	312	433	719
18 Villach Land	43	120	-	-	387	262	307	499	818
19 Völkermarkt	36	50	3	0	285	151	200	261	700
20 Wolfsberg	37	78	-	-	314	172	236	329	642
21 Kärnten	434	882	6	0	3.242	2.068	2.528	4.202	792
22 Krems/Donau (Stadt)	16	19	-	-	141	101	113	231	934
23 St. Pölten (Stadt)	34	52	-	-	282	224	244	443	1.047
24 Waidhofen/Ybbs (Stadt)	3	12	2	0	64	57	55	142	1.255
25 Wr. Neustadt (Stadt)	26	27	-	-	245	161	204	454	968
26 Amstetten	39	69	-	-	588	403	504	807	1.001
27 Baden	98	245	1	1	781	581	707	1.631	1.344
28 Bruck an der Leitha	57	175	-	-	555	364	487	844	1.112
29 Gänserndorf	67	129	-	-	560	424	503	1.000	1.266
30 Gmünd	16	38	-	-	258	154	199	272	772
31 Hollabrunn	36	81	-	-	321	202	274	385	828
32 Horn	16	71	-	-	197	155	182	373	1.029
33 Korneuburg	58	138	-	-	444	336	418	853	1.245
34 Krems (Land)	31	53	-	-	307	187	251	381	803
35 Lilienfeld	11	11	-	-	159	103	136	219	952
36 Melk	39	84	-	-	430	279	339	489	769
37 Mistelbach	50	80	3	1	458	327	417	716	890
38 Mödling	87	266	-	-	595	520	565	3.236	1.975
39 Neunkirchen	54	87	1	0	474	314	403	712	917
40 St. Pölten (Land)	83	281	4	1	717	561	621	1.330	1.211
41 Scheibbs	22	38	2	0	238	147	196	279	711
42 Tulln	70	272	1	0	573	442	524	1.445	1.215
43 Waidhofen/Thaya	17	25	2	0	182	120	135	231	821
44 Wr. Neustadt (Land)	35	83	1	0	440	268	382	607	935
46 Zwettl	18	53	-	-	220	118	150	203	524
47 Niederösterreich	983	2.389	17	2	9.229	6.548	8.009	17.285	1.059

Lohnsteuerstatistik 2018

9. Erhebungsmerkmale nach Politischen Bezirken, Bezugsdauer, Bezugsarten und Geschlecht

1. Teil

Zeile	Politische Bezirke	Bruttobezüge insgesamt		Jahres-netto-bezug: Median	darunter		Steuerfreie Bezüge gem. §68		Bezüge gem. § 67 Abs. 1 und 2 vor Abzug der Sozialversicherungsbeiträge	
					Vollzeitbe-schäftigung	Teilzeitbe-schäftigung				
		Fälle	1.000 EUR	EUR	Fälle	Fälle	Fälle	1.000 EUR	Fälle	1.000 EUR

9.8.2 Pensionisten (Männer) mit nichtganzzährigen Bezügen

47	Linz (Stadt)	1.195	15.012	7.767	-	-	7	1	849	1.742
48	Steyr (Stadt)	251	2.982	7.767	-	-	-	-	184	371
49	Wels (Stadt)	362	4.215	7.638	-	-	4	0	262	496
50	Braunau am Inn	601	5.661	6.706	-	-	1	0	440	663
51	Eferding	151	1.623	8.259	-	-	-	-	107	196
52	Freistadt	348	3.477	6.757	-	-	2	0	245	400
53	Gmunden	601	7.276	8.351	-	-	5	2	455	892
54	Grieskirchen	354	3.475	6.981	-	-	1	0	251	410
55	Kirchdorf/Krems	327	3.621	8.323	-	-	1	0	234	403
56	Linz-Land	730	9.157	8.259	-	-	4	1	526	1.074
57	Perg	373	4.609	8.394	-	-	2	1	293	544
58	Ried im Innkreis	320	3.391	7.323	-	-	-	-	233	377
59	Rohrbach	280	2.770	7.430	-	-	3	1	204	317
60	Schärding	352	3.137	6.464	-	-	2	0	263	370
61	Steyr-Land	357	4.120	7.699	-	-	-	-	267	472
62	Urfahr-Umgebung	407	5.071	7.893	-	-	3	1	295	620
63	Vöcklabruck	772	8.861	8.134	-	-	7	0	563	1.047
64	Wels-Land	354	4.323	9.051	-	-	-	-	257	516
65	Oberösterreich	8.135	92.782	7.745	-	-	42	7	5.928	10.910
66	Salzburg (Stadt)	854	11.335	7.198	-	-	8	1	611	1.255
67	Hallein	319	3.696	7.639	-	-	3	0	231	433
68	Salzburg-Umgebung	722	8.325	8.127	-	-	4	0	527	987
69	St. Johann/Pongau	408	4.246	7.125	-	-	6	1	309	485
70	Tamsweg	109	1.125	7.154	-	-	1	0	83	135
71	Zell am See	467	4.770	7.167	-	-	5	2	338	558
72	Salzburg	2.879	33.498	7.451	-	-	27	5	2.099	3.853
73	Graz (Stadt)	1.513	18.947	7.288	-	-	5	0	1.101	2.299
74	Bruck-Mürzzuschlag	701	7.851	8.578	-	-	3	0	503	947
75	Deutschlandsberg	401	3.876	7.582	-	-	-	-	292	455
76	Graz-Umgebung	848	9.142	7.027	-	-	4	1	603	1.071
77	Hartberg-Fürstenfeld	541	5.267	7.576	-	-	5	0	388	601
78	Leibnitz	496	4.464	6.434	-	-	2	0	344	496
79	Leoben	489	5.602	8.559	-	-	1	0	350	688
80	Liezen	497	5.535	8.167	-	-	3	1	372	679
81	Murau	205	2.061	7.744	-	-	-	-	149	236
82	Murtal	508	5.373	7.896	-	-	-	-	364	651
83	Südoststeiermark	540	4.991	6.667	-	-	2	0	390	555
84	Voitsberg	345	3.591	7.258	-	-	-	-	233	418
85	Weiz	497	5.004	7.358	-	-	4	0	351	598
86	Steiermark	7.581	81.703	7.489	-	-	29	3	5.440	9.693

Lohnsteuerstatistik 2018

9. Erhebungsmerkmale nach Politischen Bezirken, Bezugsdauer, Bezugsarten und Geschlecht

2. Teil

Zeile	Politische Bezirke	Mit festen Sätzen versteuerte Bezüge gem. § 67 Abs.3 bis 8 vor Abzug der SV -Beiträge		Pendlerpauschale gem. §16 Abs.1 Z.6		Einbehaltene Sozialversicherungs - beiträge insgesamt		Insgesamt einbehaltene Lohnsteuer		Jahreslohnsteuer: Median
		Fälle	1.000 EUR	Fälle	1.000 EUR	Fälle	1.000 EUR	Fälle	1.000 EUR	EUR

9.8.2 Pensionisten (Männer) mit nichtganzzährigen Bezügen

48	Linz (Stadt)	111	434	1	0	1.022	754	831	2.259	1.304
49	Steyr (Stadt)	12	13	-	-	217	160	172	365	1.118
50	Wels (Stadt)	40	88	-	-	310	246	263	551	1.009
51	Braunau am Inn	39	113	1	0	544	294	402	574	844
52	Eferding	8	19	-	-	123	84	109	207	943
53	Freistadt	16	73	-	-	304	192	216	364	967
54	Gmunden	45	133	1	1	551	379	484	916	1.062
55	Grieskirchen	25	82	-	-	311	178	260	342	721
56	Kirchdorf/Krems	27	71	-	-	291	181	257	428	796
57	Linz-Land	63	254	1	0	643	455	578	1.289	1.242
58	Perg	30	64	-	-	340	234	279	571	1.009
59	Ried im Innkreis	20	172	-	-	289	167	233	366	774
60	Rohrbach	26	69	-	-	256	143	183	283	754
61	Schärding	24	81	1	0	307	171	214	293	608
62	Steyr-Land	26	91	-	-	329	219	269	513	896
63	Urfahr-Umgebung	23	98	1	0	350	273	302	714	1.393
64	Vöcklabruck	57	152	1	0	686	470	597	1.077	1.059
65	Wels-Land	26	104	-	-	322	230	289	540	1.108
66	Oberösterreich	618	2.112	7	1	7.195	4.831	5.938	11.653	1.014
67	Salzburg (Stadt)	104	214	-	-	690	539	588	1.997	1.354
68	Hallein	34	80	-	-	279	185	249	483	1.238
69	Salzburg-Umgebung	60	236	-	-	631	423	546	1.045	993
70	St. Johann/Pongau	50	188	-	-	343	208	278	446	806
71	Tamsweg	4	6	-	-	92	56	62	105	611
72	Zell am See	48	78	-	-	395	255	321	545	838
73	Salzburg	300	802	-	-	2.430	1.666	2.044	4.620	1.000
74	Graz (Stadt)	171	479	1	0	1.219	950	977	2.820	1.245
75	Bruck-Mürzzuschlag	37	42	-	-	626	432	551	945	981
76	Deutschlandsberg	26	67	1	0	354	201	257	372	746
77	Graz-Umgebung	76	186	-	-	747	487	623	1.089	892
78	Hartberg-Fürstenfeld	48	88	2	0	491	292	357	464	703
79	Leibnitz	48	139	-	-	439	228	303	388	644
80	Leoben	35	79	-	-	427	309	387	682	1.202
81	Liezen	40	113	-	-	434	311	375	607	833
82	Murau	19	53	-	-	181	110	151	216	733
83	Murtal	31	45	1	0	437	320	368	586	1.013
84	Südoststeiermark	45	122	-	-	483	254	336	476	621
85	Voitsberg	27	84	1	0	306	178	248	408	848
86	Weiz	34	63	3	1	439	269	338	517	718
87	Steiermark	637	1.561	9	2	6.583	4.342	5.271	9.571	884

Lohnsteuerstatistik 2018

9. Erhebungsmerkmale nach Politischen Bezirken, Bezugsdauer, Bezugsarten und Geschlecht

1. Teil

Zeile	Politische Bezirke	Bruttobezüge insgesamt		Jahres-netto-bezug: Median	darunter		Steuerfreie Bezüge gem. §68		Bezüge gem. § 67 Abs. 1 und 2 vor Abzug der Sozialversicherungsbeiträge	
					Vollzeibe-schäftigung	Teilzeibe-schäftigung				
		Fälle	1.000 EUR	EUR	Fälle	Fälle	Fälle	1.000 EUR	Fälle	1.000 EUR

9.8.2 Pensionisten (Männer) mit nichtganzzährigen Bezügen

87	Innsbruck (Stadt)	718	8.141	6.740	-	-	5	0	537	970
88	Imst	256	2.656	6.925	-	-	5	1	177	300
89	Innsbruck (Land)	838	9.750	7.607	-	-	2	0	634	1.184
90	Kitzbühel	353	3.667	6.761	-	-	5	2	255	425
91	Kufstein	529	5.250	6.182	-	-	2	0	366	562
92	Landeck	229	2.519	7.834	-	-	2	0	170	278
93	Lienz	284	2.786	6.048	-	-	2	0	209	309
94	Reutte	178	2.097	7.561	-	-	1	0	134	251
95	Schwaz	395	4.279	7.636	-	-	4	1	282	478
96	Tirol	3.780	41.144	6.962	-	-	28	5	2.764	4.756
97	Bludenz	350	4.011	7.928	-	-	3	0	257	452
98	Bregenz	721	7.132	6.008	-	-	6	1	511	821
99	Dornbirn	459	4.777	6.212	-	-	6	0	323	559
100	Feldkirch	573	5.448	5.259	-	-	1	0	405	618
101	Vorarlberg	2.103	21.368	6.054	-	-	16	2	1.496	2.450
102	Wien 1. Bezirk	142	2.023	4.599	-	-	-	-	90	207
103	Wien 2. Bezirk	590	5.814	6.759	-	-	2	0	412	681
104	Wien 3. Bezirk	488	5.253	6.179	-	-	2	0	333	585
105	Wien 4. Bezirk	184	2.253	6.748	-	-	1	0	133	268
106	Wien 5. Bezirk	282	2.502	5.799	-	-	3	1	194	291
107	Wien 6. Bezirk	168	1.722	6.585	-	-	1	0	112	193
108	Wien 7. Bezirk	160	1.973	6.791	-	-	3	1	110	234
109	Wien 8. Bezirk	105	1.462	7.860	-	-	1	0	80	180
110	Wien 9. Bezirk	196	2.503	6.777	-	-	2	0	143	294
111	Wien 10. Bezirk	1.193	11.881	6.760	-	-	3	0	853	1.390
112	Wien 11. Bezirk	496	4.735	5.823	-	-	1	0	355	551
113	Wien 12. Bezirk	622	6.855	7.033	-	-	1	0	434	820
114	Wien 13. Bezirk	380	5.447	7.884	-	-	1	1	277	710
115	Wien 14. Bezirk	538	6.317	7.260	-	-	3	0	361	784
116	Wien 15. Bezirk	497	4.770	5.686	-	-	-	-	351	572
117	Wien 16. Bezirk	594	5.913	5.874	-	-	2	0	435	715
118	Wien 17. Bezirk	291	2.747	6.360	-	-	-	-	219	320
119	Wien 18. Bezirk	240	3.203	7.569	-	-	1	0	166	387
120	Wien 19. Bezirk	474	7.160	7.595	-	-	1	0	346	878
121	Wien 20. Bezirk	560	5.169	6.400	-	-	2	1	398	592
122	Wien 21. Bezirk	917	9.890	7.002	-	-	2	0	641	1.184
123	Wien 22. Bezirk	911	10.940	7.084	-	-	4	1	650	1.296
124	Wien 23. Bezirk	606	7.726	8.508	-	-	2	0	450	947
125	Wien	10.634	118.257	6.768	-	-	38	6	7.543	14.079
126	ÖSTERREICH	51.617	574.125	7.315	-	-	251	37	37.088	67.404
127	Ausland	7.977	14.040	606	-	-	11	2	5.877	1.474
128	unbekannt	10	108	3.336	-	-	-	-	2	2
129	INSGESAMT	59.604	588.273	5.792	-	-	262	39	42.967	68.880
130	Median		6.507					69		1.235

Lohnsteuerstatistik 2018

9. Erhebungsmerkmale nach Politischen Bezirken, Bezugsdauer, Bezugsarten und Geschlecht

2. Teil

Zeile	Politische Bezirke	Mit festen Sätzen versteuerte Bezüge gem. § 67 Abs.3 bis 8 vor Abzug der SV -Beiträge		Pendlerpauschale gem. §16 Abs.1 Z.6		Einbehaltene Sozialversicherungs - beiträge insgesamt		Insgesamt einbehaltene Lohnsteuer		Jahres-lohnsteuer: Median EUR
		Fälle	1.000 EUR	Fälle	1.000 EUR	Fälle	1.000 EUR	Fälle	1.000 EUR	

9.8.2 Pensionisten (Männer) mit nichtganzzährigen Bezügen

88	Innsbruck (Stadt)	80	196	-	-	593	433	457	1.125	1.177
89	Imst	35	125	-	-	214	134	174	282	839
90	Innsbruck (Land)	82	282	1	0	701	500	608	1.237	1.039
91	Kitzbühel	45	97	-	-	298	189	221	417	966
92	Kufstein	62	424	-	-	446	253	354	547	792
93	Landeck	30	161	-	-	192	131	165	263	943
94	Lienz	32	57	-	-	254	141	183	288	697
95	Reutte	18	60	-	-	158	107	119	263	1.028
96	Schwaz	44	163	-	-	349	209	281	507	922
97	Tirol	428	1.565	1	0	3.205	2.097	2.562	4.928	959
98	Bludenz	48	237	-	-	294	196	237	470	1.302
99	Bregenz	59	154	-	-	621	374	456	786	924
100	Dornbirn	50	118	1	0	385	217	315	565	997
101	Feldkirch	53	247	1	0	475	274	329	662	956
102	Vorarlberg	210	756	2	0	1.775	1.061	1.337	2.484	1.004
103	Wien 1. Bezirk	27	308	-	-	85	78	85	377	2.283
104	Wien 2. Bezirk	88	163	1	0	487	300	370	644	938
105	Wien 3. Bezirk	70	206	1	0	362	244	281	808	1.356
106	Wien 4. Bezirk	32	126	-	-	140	107	132	338	1.359
107	Wien 5. Bezirk	41	49	-	-	224	132	167	262	623
108	Wien 6. Bezirk	24	57	-	-	138	87	114	213	733
109	Wien 7. Bezirk	24	57	1	0	126	101	105	282	1.298
110	Wien 8. Bezirk	12	15	-	-	78	65	75	231	1.859
111	Wien 9. Bezirk	27	96	-	-	144	125	122	402	1.423
112	Wien 10. Bezirk	172	332	-	-	972	622	731	1.322	931
113	Wien 11. Bezirk	70	114	1	0	416	260	330	536	926
114	Wien 12. Bezirk	91	203	-	-	503	353	395	857	1.042
115	Wien 13. Bezirk	43	109	-	-	305	274	275	960	1.979
116	Wien 14. Bezirk	76	154	-	-	430	310	353	946	1.310
117	Wien 15. Bezirk	64	102	-	-	409	265	284	546	964
118	Wien 16. Bezirk	75	141	-	-	499	300	349	667	794
119	Wien 17. Bezirk	41	70	-	-	244	137	183	302	771
120	Wien 18. Bezirk	35	125	-	-	190	136	166	525	1.612
121	Wien 19. Bezirk	60	190	-	-	386	339	336	1.314	1.942
122	Wien 20. Bezirk	93	183	-	-	444	275	343	530	737
123	Wien 21. Bezirk	124	274	-	-	745	520	598	1.219	1.057
124	Wien 22. Bezirk	133	373	1	0	759	539	662	1.595	1.166
125	Wien 23. Bezirk	69	179	-	-	500	413	427	1.134	1.459
126	Wien	1.491	3.627	5	1	8.586	5.980	6.883	16.009	1.110
127	ÖSTERREICH	5.286	14.166	51	9	44.047	29.750	36.097	73.197	994
128	Ausland	457	762	1	0	538	183	742	448	49
129	unbekannt	6	22	-	-	2	2	5	16	183
130	INSGESAMT	5.749	14.950	52	9	44.587	29.936	36.844	73.661	964
131	Median		783		91		497		964	

Lohnsteuerstatistik 2018

9. Erhebungsmerkmale nach Politischen Bezirken, Bezugsdauer, Bezugsarten und Geschlecht

1. Teil

Zeile	Politische Bezirke	Bruttobezüge insgesamt		Jahres-netto-bezug: Median	darunter		Steuerfreie Bezüge gem. §68		Bezüge gem. § 67 Abs. 1 und 2 vor Abzug der Sozialversicherungsbeiträge	
					Vollzeitbeschäftigung	Teilzeitbeschäftigung				
		Fälle	1.000 EUR	EUR	Fälle	Fälle	Fälle	1.000 EUR	Fälle	1.000 EUR
9.9 Pensionistinnen insgesamt										
1	Eisenstadt (Stadt)	2.107	51.722	18.442	-	-	9	3	2.039	7.232
2	Rust (Stadt)	382	7.047	14.197	-	-	-	-	368	978
3	Eisenstadt-Umgebung	6.732	132.568	15.609	-	-	20	7	6.453	18.502
4	Güssing	4.711	77.505	13.154	-	-	11	2	4.471	10.549
5	Jennersdorf	2.903	47.081	12.519	-	-	12	4	2.749	6.261
6	Mattersburg	5.904	110.395	14.903	-	-	25	7	5.622	15.310
7	Neusiedl am See	9.082	171.283	15.299	-	-	40	9	8.705	23.769
8	Oberpullendorf	6.552	113.678	13.712	-	-	23	6	6.231	15.598
9	Oberwart	8.919	155.779	13.607	-	-	22	4	8.472	21.331
10	Burgenland	47.292	867.058	14.479	-	-	162	41	45.110	119.530
11	Klagenfurt (Stadt)	16.067	363.522	17.114	-	-	65	17	15.454	50.353
12	Villach (Stadt)	9.648	188.053	15.133	-	-	58	13	9.175	25.960
13	Feldkirchen	4.590	75.615	12.869	-	-	24	7	4.364	10.208
14	Hermagor	2.988	47.477	12.083	-	-	17	3	2.807	6.340
15	Klagenfurt Land	9.271	173.331	14.196	-	-	36	7	8.808	23.779
16	St. Veit an der Glan	8.957	152.195	13.079	-	-	32	5	8.455	20.572
17	Spittal an der Drau	11.539	186.288	12.568	-	-	75	14	10.879	25.167
18	Villach Land	9.786	163.329	13.103	-	-	42	7	9.255	22.336
19	Völkermarkt	6.702	109.700	12.732	-	-	49	8	6.328	14.867
20	Wolfsberg	8.085	133.899	12.634	-	-	44	7	7.608	17.993
21	Kärnten	87.633	1.593.411	13.761	-	-	442	87	83.133	217.575
22	Krems/Donau (Stadt)	4.033	86.709	16.440	-	-	20	4	3.849	12.050
23	St. Pölten (Stadt)	8.121	170.186	16.525	-	-	47	12	7.751	23.655
24	Waidhofen/Ybbs (Stadt)	1.702	32.770	14.783	-	-	12	1	1.615	4.491
25	Wr. Neustadt (Stadt)	6.033	125.089	16.153	-	-	26	7	5.703	17.367
26	Amstetten	14.986	258.553	13.737	-	-	77	14	14.137	35.647
27	Baden	20.747	453.740	17.194	-	-	84	21	19.986	63.218
28	Bruck an der Leitha	13.992	300.792	17.189	-	-	49	16	13.479	42.023
29	Gänserndorf	14.580	308.190	16.922	-	-	64	18	13.919	42.988
30	Gmünd	6.621	115.735	14.056	-	-	15	4	6.318	15.755
31	Hollabrunn	8.254	155.389	15.216	-	-	33	7	7.855	21.504
32	Horn	5.347	100.694	15.094	-	-	11	5	5.092	13.889
33	Korneuburg	12.581	275.447	17.184	-	-	68	14	11.955	38.531
34	Krems (Land)	8.331	146.113	13.476	-	-	55	11	7.918	19.952
35	Lilienfeld	4.254	77.597	14.820	-	-	8	1	4.022	10.716
36	Melk	10.851	191.506	13.716	-	-	69	18	10.227	26.231
37	Mistelbach	11.787	228.443	15.502	-	-	44	8	11.243	31.734
38	Mödling	17.641	439.321	19.123	-	-	76	23	17.022	61.541
39	Neunkirchen	13.793	270.211	15.493	-	-	56	14	13.132	37.326
40	St. Pölten (Land)	18.365	374.775	15.900	-	-	85	28	17.499	52.151
41	Scheibbs	5.665	96.746	13.135	-	-	30	3	5.342	13.245
42	Tulln	14.819	332.536	17.200	-	-	83	16	14.190	46.389
43	Waidhofen/Thaya	4.595	80.231	13.762	-	-	15	5	4.393	10.996
44	Wr. Neustadt (Land)	11.418	228.007	15.825	-	-	48	12	10.957	31.680
45	Zwettl	6.502	101.897	12.083	-	-	34	6	6.122	13.462
46	Niederösterreich	245.018	4.950.677	15.748	-	-	1.109	268	233.726	686.542

Lohnsteuerstatistik 2018

9. Erhebungsmerkmale nach Politischen Bezirken, Bezugsdauer, Bezugsarten und Geschlecht

2. Teil

Zeile	Politische Bezirke	Mit festen Sätzen versteuerte Bezüge gem. § 67 Abs.3 bis 8 vor Abzug der SV -Beiträge		Pendlerpauschale gem. §16 Abs.1 Z.6		Einbehaltene Sozialversicherungs - beiträge insgesamt		Insgesamt einbehaltene Lohnsteuer		Jahreslohnsteuer: Median
		Fälle	1.000 EUR	Fälle	1.000 EUR	Fälle	1.000 EUR	Fälle	1.000 EUR	EUR
9.9 Pensionistinnen insgesamt										
1	Eisenstadt (Stadt)	38	70	3	5	1.990	2.794	1.425	6.690	3.380
2	Rust (Stadt)	5	6	-	-	368	375	207	628	1.469
3	Eisenstadt-Umgebung	139	220	6	5	6.439	6.824	4.062	12.678	1.990
4	Güssing	78	189	3	0	4.481	4.046	2.231	5.657	1.398
5	Jennersdorf	52	113	3	1	2.728	2.479	1.241	3.471	1.337
6	Mattersburg	109	234	11	3	5.599	5.808	3.284	9.913	1.776
7	Neusiedl am See	174	437	9	9	8.706	8.991	5.269	14.878	1.649
8	Oberpullendorf	94	188	6	3	6.219	5.941	3.325	9.055	1.583
9	Oberwart	141	398	14	6	8.427	8.188	4.462	12.755	1.555
10	Burgenland	830	1.854	55	33	44.957	45.445	25.506	75.726	1.717
11	Klagenfurt (Stadt)	392	568	9	9	15.255	19.700	10.253	42.398	2.778
12	Villach (Stadt)	238	309	7	3	9.091	10.244	5.468	18.156	1.937
13	Feldkirchen	104	158	8	8	4.312	4.030	2.081	5.409	1.282
14	Hermagor	84	86	1	0	2.783	2.563	1.259	3.559	1.424
15	Klagenfurt Land	215	360	17	8	8.742	9.174	4.885	16.349	1.806
16	St. Veit an der Glan	190	229	13	6	8.338	8.103	4.205	11.865	1.454
17	Spittal an der Drau	299	353	13	4	10.793	9.905	5.119	13.518	1.308
18	Villach Land	214	302	8	5	9.156	8.715	4.669	12.552	1.364
19	Völkermarkt	125	175	13	4	6.277	5.848	3.021	7.997	1.379
20	Wolfsberg	166	369	13	3	7.567	7.126	3.608	10.043	1.411
21	Kärnten	2.027	2.909	102	52	82.314	85.409	44.568	141.845	1.725
22	Krems/Donau (Stadt)	101	174	8	3	3.830	4.694	2.527	9.376	2.470
23	St. Pölten (Stadt)	168	345	4	2	7.659	9.271	5.070	17.845	2.329
24	Waidhofen/Ybbs (Stadt)	28	54	1	0	1.619	1.771	956	3.166	2.074
25	Wr. Neustadt (Stadt)	123	205	10	4	5.645	6.798	3.684	13.144	2.251
26	Amstetten	257	479	28	9	14.075	13.838	7.598	20.540	1.443
27	Baden	421	837	25	10	19.853	23.770	13.651	49.580	2.435
28	Bruck an der Leitha	261	748	15	6	13.396	15.714	9.423	31.454	2.383
29	Gänserndorf	303	640	36	17	13.818	16.008	9.534	32.236	2.364
30	Gmünd	111	198	6	5	6.317	6.185	3.457	8.933	1.453
31	Hollabrunn	149	336	15	10	7.779	8.320	4.732	13.582	1.765
32	Horn	106	194	9	6	5.082	5.477	3.074	8.893	1.699
33	Korneuburg	255	742	36	17	11.860	14.605	8.308	30.466	2.563
34	Krems (Land)	192	309	17	10	7.875	7.769	4.096	12.150	1.618
35	Lilienfeld	72	114	6	3	4.020	4.106	2.372	6.528	1.706
36	Melk	229	454	18	7	10.168	10.285	5.530	15.981	1.598
37	Mistelbach	215	348	24	11	11.223	12.048	7.046	21.075	1.863
38	Mödling	394	951	17	8	16.791	22.963	12.486	56.440	3.277
39	Neunkirchen	223	542	19	11	13.076	14.342	8.090	25.730	2.075
40	St. Pölten (Land)	372	760	38	18	17.351	19.903	11.097	38.309	2.216
41	Scheibbs	121	208	10	2	5.327	5.160	2.688	8.046	1.564
42	Tulln	375	955	26	17	14.044	17.715	9.759	38.083	2.620
43	Waidhofen/Thaya	90	136	6	2	4.367	4.271	2.312	6.274	1.465
44	Wr. Neustadt (Land)	212	356	17	13	10.876	11.985	6.865	22.044	2.095
46	Zwettl	130	126	12	5	6.103	5.423	2.569	7.171	1.423
47	Niederösterreich	4.908	10.212	403	197	232.154	262.421	146.924	497.047	2.167

Lohnsteuerstatistik 2018

9. Erhebungsmerkmale nach Politischen Bezirken, Bezugsdauer, Bezugsarten und Geschlecht

1. Teil

Zeile	Politische Bezirke	Bruttobezüge insgesamt		Jahres-netto-bezug: Median	darunter		Steuerfreie Bezüge gem. §68		Bezüge gem. § 67 Abs. 1 und 2 vor Abzug der Sozialversicherungsbeiträge	
					Vollzeitbe-schäftigung	Teilzeitbe-schäftigung				
		Fälle	1.000 EUR	EUR	Fälle	Fälle	Fälle	1.000 EUR	Fälle	1.000 EUR
9.9 Pensionistinnen insgesamt										
47	Linz (Stadt)	29.594	664.147	17.286	-	-	142	46	28.424	92.038
48	Steyr (Stadt)	5.987	116.492	15.528	-	-	38	10	5.729	16.083
49	Wels (Stadt)	8.566	172.721	15.679	-	-	46	13	8.218	23.798
50	Braunau am Inn	13.755	220.375	12.992	-	-	71	15	13.186	30.297
51	Eferding	4.377	79.125	14.474	-	-	26	4	4.189	10.925
52	Freistadt	8.389	135.350	12.327	-	-	61	12	7.997	18.202
53	Gmunden	15.094	282.082	14.955	-	-	99	20	14.513	39.089
54	Grieskirchen	9.020	155.803	13.871	-	-	59	14	8.658	21.421
55	Kirchdorf/Krems	7.865	135.729	13.891	-	-	48	9	7.563	18.658
56	Linz-Land	19.425	391.415	16.201	-	-	109	31	18.696	54.557
57	Perg	8.514	142.742	13.192	-	-	50	11	8.106	19.502
58	Ried im Innkreis	8.404	140.999	13.578	-	-	50	12	8.060	19.377
59	Rohrbach	7.437	114.088	12.083	-	-	42	12	7.112	15.409
60	Schärding	7.783	115.767	12.083	-	-	32	8	7.402	15.725
61	Steyr-Land	8.437	153.946	14.603	-	-	48	12	8.103	21.286
62	Urfahr-Umgebung	11.163	212.661	14.880	-	-	75	19	10.704	29.425
63	Vöcklabruck	18.255	317.241	13.974	-	-	119	27	17.444	43.832
64	Wels-Land	9.293	172.730	15.120	-	-	47	12	8.962	23.987
65	Oberösterreich	201.358	3.723.413	14.575	-	-	1.162	288	193.066	513.612
66	Salzburg (Stadt)	23.216	522.930	17.164	-	-	128	37	22.396	72.662
67	Hallein	7.886	145.364	14.857	-	-	50	9	7.585	20.144
68	Salzburg-Umgebung	19.208	367.566	15.167	-	-	117	34	18.521	51.217
69	St. Johann/Pongau	10.316	176.584	13.588	-	-	73	18	9.805	24.214
70	Tamsweg	2.889	45.067	12.083	-	-	28	8	2.737	6.069
71	Zell am See	11.193	186.461	13.177	-	-	109	26	10.647	25.515
72	Salzburg	74.708	1.443.973	15.021	-	-	505	132	71.691	199.821
73	Graz (Stadt)	37.088	858.709	17.367	-	-	150	49	35.363	118.947
74	Bruck-Mürzzuschlag	17.204	296.257	13.881	-	-	81	15	16.162	40.868
75	Deutschlandsberg	9.418	152.925	12.171	-	-	51	11	8.916	20.399
76	Graz-Umgebung	21.692	404.088	14.400	-	-	107	24	20.608	55.555
77	Hartberg-Fürstenfeld	13.611	215.260	12.083	-	-	64	10	12.972	28.876
78	Leibnitz	11.799	182.867	12.083	-	-	48	11	11.078	24.233
79	Leoben	10.630	188.210	14.291	-	-	63	18	9.991	25.970
80	Liezen	12.580	217.126	13.586	-	-	67	13	11.938	29.807
81	Murau	4.441	70.694	12.083	-	-	26	4	4.179	9.479
82	Murtal	11.999	203.074	13.578	-	-	72	12	11.233	27.638
83	Südoststeiermark	13.532	207.167	12.083	-	-	53	10	12.806	27.172
84	Voitsberg	8.452	138.225	12.730	-	-	48	7	7.949	18.708
85	Weiz	12.410	194.452	12.108	-	-	65	11	11.716	26.033
86	Steiermark	184.856	3.329.054	13.578	-	-	895	196	174.911	453.686

Lohnsteuerstatistik 2018

9. Erhebungsmerkmale nach Politischen Bezirken, Bezugsdauer, Bezugsarten und Geschlecht

2. Teil

Zeile	Politische Bezirke	Mit festen Sätzen versteuerte Bezüge gem. § 67 Abs.3 bis 8 vor Abzug der SV -Beiträge		Pendlerpauschale gem. §16 Abs.1 Z.6		Einbehaltene Sozialversicherungs - beiträge insgesamt		Insgesamt einbehaltene Lohnsteuer		Jahreslohnsteuer: Median
		Fälle	1.000 EUR	Fälle	1.000 EUR	Fälle	1.000 EUR	Fälle	1.000 EUR	EUR
9.9 Pensionistinnen insgesamt										
48	Linz (Stadt)	533	1.334	11	5	28.197	35.441	19.133	75.362	2.620
49	Steyr (Stadt)	101	171	3	2	5.699	6.236	3.521	10.796	1.905
50	Wels (Stadt)	127	258	9	5	8.170	9.204	5.027	16.777	2.082
51	Braunau am Inn	225	425	21	8	13.144	11.429	6.427	15.369	1.272
52	Eferding	83	209	13	3	4.152	4.149	2.322	6.600	1.667
53	Freistadt	144	267	29	11	7.968	7.171	3.599	9.826	1.432
54	Gmunden	275	517	24	6	14.413	14.882	8.477	24.762	1.630
55	Grieskirchen	142	296	26	11	8.555	8.084	4.602	11.831	1.389
56	Kirchdorf/Krems	138	436	15	6	7.534	7.088	4.024	10.050	1.338
57	Linz-Land	388	704	27	11	18.605	20.586	11.980	38.209	2.056
58	Perg	128	207	19	6	8.032	7.467	4.021	10.784	1.505
59	Ried im Innkreis	141	328	12	2	8.010	7.409	4.109	10.208	1.349
60	Rohrbach	125	270	40	23	7.065	6.029	2.954	7.569	1.295
61	Schärding	114	176	11	5	7.341	6.070	3.182	7.411	1.249
62	Steyr-Land	127	392	20	7	8.087	8.113	4.625	12.855	1.592
63	Urfahr-Umgebung	190	460	35	11	10.598	11.217	6.179	19.981	1.878
64	Vöcklabruck	317	880	38	11	17.381	16.647	9.427	24.780	1.510
65	Wels-Land	167	576	18	5	8.950	9.045	5.345	14.306	1.572
66	Oberösterreich	3.465	7.908	371	141	191.901	196.267	108.954	327.476	1.724
67	Salzburg (Stadt)	543	1.029	4	1	21.901	27.574	14.933	59.573	2.642
68	Hallein	160	282	7	2	7.525	7.532	4.347	12.353	1.691
69	Salzburg-Umgebung	432	821	23	8	18.319	19.229	10.965	33.640	1.806
70	St. Johann/Pongau	282	296	11	7	9.725	9.199	5.114	13.595	1.438
71	Tamsweg	63	58	3	1	2.701	2.371	1.134	3.209	1.363
72	Zell am See	294	441	5	1	10.525	9.675	5.318	13.901	1.394
73	Salzburg	1.774	2.926	53	19	70.696	75.580	41.811	136.272	1.918
74	Graz (Stadt)	750	1.392	18	16	34.756	46.464	23.421	103.061	3.031
75	Bruck-Mürzzuschlag	307	673	14	7	16.095	15.540	8.862	23.188	1.419
76	Deutschlandsberg	148	279	15	6	8.846	8.026	3.966	11.382	1.475
77	Graz-Umgebung	409	861	36	15	20.405	21.204	11.564	36.571	1.855
78	Hartberg-Fürstenfeld	227	420	12	2	12.918	11.253	5.587	14.915	1.393
79	Leibnitz	200	323	19	8	10.953	9.571	4.701	12.592	1.370
80	Leoben	193	297	9	6	9.944	9.946	5.695	15.334	1.435
81	Liezen	270	323	13	5	11.835	11.422	6.340	17.263	1.372
82	Murau	73	146	2	0	4.148	3.792	1.803	5.341	1.492
83	Murtal	217	463	9	7	11.175	10.757	5.929	15.424	1.315
84	Südoststeiermark	206	410	26	15	12.782	10.737	5.150	13.889	1.344
85	Voitsberg	142	199	7	3	7.894	7.202	3.826	10.184	1.407
86	Weiz	192	369	16	8	11.674	10.128	5.119	13.427	1.362
87	Steiermark	3.334	6.154	196	97	173.425	176.043	91.963	292.572	1.747

Lohnsteuerstatistik 2018

9. Erhebungsmerkmale nach Politischen Bezirken, Bezugsdauer, Bezugsarten und Geschlecht

1. Teil

Zeile	Politische Bezirke	Bruttobezüge insgesamt		Jahres-netto-bezug: Median	darunter		Steuerfreie Bezüge gem. §68		Bezüge gem. § 67 Abs. 1 und 2 vor Abzug der Sozialversicherungsbeiträge	
					Vollzeibe-schäftigung	Teilzeibe-schäftigung				
		Fälle	1.000 EUR	EUR	Fälle	Fälle	Fälle	1.000 EUR	Fälle	1.000 EUR
9.9 Pensionistinnen insgesamt										
87	Innsbruck (Stadt)	17.635	376.686	16.039	-	-	119	40	16.953	52.025
88	Imst	6.588	102.474	12.083	-	-	79	19	6.240	13.836
89	Innsbruck (Land)	21.524	391.011	14.154	-	-	197	53	20.507	53.832
90	Kitzbühel	8.354	136.290	12.772	-	-	58	12	7.959	18.552
91	Kufstein	12.620	206.972	12.887	-	-	83	22	12.100	28.274
92	Landeck	5.035	78.197	12.083	-	-	46	10	4.733	10.614
93	Lienz	6.663	103.361	12.083	-	-	32	7	6.273	13.566
94	Reutte	4.142	65.307	12.337	-	-	35	16	3.965	8.956
95	Schwaz	9.726	162.648	13.293	-	-	102	23	9.255	22.083
96	Tirol	92.287	1.622.947	13.517	-	-	751	202	87.985	221.738
97	Bludenz	7.983	130.732	13.158	-	-	72	19	7.579	18.005
98	Bregenz	17.069	283.830	13.185	-	-	125	38	16.283	39.098
99	Dornbirn	11.170	186.225	13.578	-	-	76	20	10.676	25.845
100	Feldkirch	12.970	204.801	12.397	-	-	92	31	12.362	28.348
101	Vorarlberg	49.192	805.588	13.074	-	-	365	107	46.900	111.296
102	Wien 1. Bezirk	2.932	81.030	19.901	-	-	14	8	2.766	11.271
103	Wien 2. Bezirk	11.635	257.605	16.933	-	-	48	16	11.146	35.407
104	Wien 3. Bezirk	11.250	267.176	17.602	-	-	44	16	10.718	36.825
105	Wien 4. Bezirk	3.913	105.825	19.532	-	-	19	6	3.784	14.614
106	Wien 5. Bezirk	5.983	129.298	16.253	-	-	26	7	5.721	17.634
107	Wien 6. Bezirk	3.561	87.343	18.199	-	-	10	3	3.417	12.064
108	Wien 7. Bezirk	3.433	84.984	18.512	-	-	15	9	3.304	11.753
109	Wien 8. Bezirk	2.704	77.176	20.902	-	-	13	4	2.644	10.765
110	Wien 9. Bezirk	4.604	121.616	19.328	-	-	27	15	4.432	16.873
111	Wien 10. Bezirk	24.817	527.389	16.683	-	-	79	15	23.675	72.618
112	Wien 11. Bezirk	11.537	238.677	16.576	-	-	39	14	11.071	32.935
113	Wien 12. Bezirk	12.355	272.819	16.832	-	-	42	15	11.783	37.528
114	Wien 13. Bezirk	8.911	256.451	20.991	-	-	27	10	8.641	35.907
115	Wien 14. Bezirk	12.764	316.589	18.856	-	-	50	11	12.307	43.988
116	Wien 15. Bezirk	8.224	165.694	15.461	-	-	37	8	7.887	22.565
117	Wien 16. Bezirk	12.107	273.238	17.140	-	-	47	12	11.692	37.617
118	Wien 17. Bezirk	6.648	161.572	18.116	-	-	29	6	6.429	22.367
119	Wien 18. Bezirk	6.240	176.049	20.334	-	-	23	5	6.062	24.550
120	Wien 19. Bezirk	11.129	312.387	20.237	-	-	41	16	10.763	43.535
121	Wien 20. Bezirk	10.580	215.042	15.841	-	-	32	7	9.986	29.322
122	Wien 21. Bezirk	20.792	468.038	17.770	-	-	84	23	20.053	64.957
123	Wien 22. Bezirk	21.551	489.025	17.981	-	-	85	25	20.753	67.920
124	Wien 23. Bezirk	15.392	379.879	19.216	-	-	56	23	14.890	53.145
125	Wien	233.062	5.464.902	17.798	-	-	887	272	223.924	756.160
126	ÖSTERREICH	1.215.406	23.801.023	15.040	-	-	6.278	1.594	1.160.446	3.279.959
127	Ausland	148.849	445.433	1.288	-	-	33	9	146.078	62.930
128	unbekannt	27	339	3.603	-	-	-	-	14	43
129	INSGESAMT	1.364.282	24.246.795	13.659	-	-	6.311	1.603	1.306.538	3.342.932
130	Median		14.418					110		2.126

Lohnsteuerstatistik 2018

9. Erhebungsmerkmale nach Politischen Bezirken, Bezugsdauer, Bezugsarten und Geschlecht

2. Teil

Zeile	Politische Bezirke	Mit festen Sätzen versteuerte Bezüge gem. § 67 Abs.3 bis 8 vor Abzug der SV -Beiträge		Pendlerpauschale gem. §16 Abs.1 Z.6		Einbehaltene Sozialversicherungs - beiträge insgesamt		Insgesamt einbehaltene Lohnsteuer		Jahreslohnsteuer: Median EUR
		Fälle	1.000 EUR	Fälle	1.000 EUR	Fälle	1.000 EUR	Fälle	1.000 EUR	
9.9 Pensionistinnen insgesamt										
88	Innsbruck (Stadt)	431	1.014	3	1	16.630	19.718	10.595	40.222	2.364
89	Imst	211	280	6	4	6.148	5.298	2.738	6.850	1.306
90	Innsbruck (Land)	548	908	19	9	20.237	20.194	11.175	33.871	1.760
91	Kitzbühel	197	223	4	2	7.892	6.916	3.804	9.932	1.267
92	Kufstein	322	544	12	5	11.955	10.597	5.834	15.264	1.341
93	Landeck	192	198	4	3	4.664	3.999	2.138	5.314	1.282
94	Lienz	149	376	5	0	6.216	5.345	2.556	7.134	1.387
95	Reutte	85	185	1	1	3.905	3.275	1.800	4.549	1.336
96	Schwaz	267	416	6	3	9.172	8.166	4.648	11.658	1.438
97	Tirol	2.402	4.144	60	28	86.819	83.507	45.288	134.794	1.624
98	Bludenz	232	457	6	4	7.456	6.654	3.871	9.814	1.377
99	Bregenz	450	750	6	2	15.992	14.437	8.156	21.940	1.466
100	Dornbirn	264	516	1	1	10.551	9.367	5.557	13.870	1.478
101	Feldkirch	309	628	3	1	12.119	10.440	5.761	15.368	1.530
102	Vorarlberg	1.255	2.352	16	7	46.118	40.898	23.345	60.991	1.471
103	Wien 1. Bezirk	105	191	-	-	2.582	4.222	1.924	12.461	4.476
104	Wien 2. Bezirk	268	544	4	2	11.001	13.644	7.367	29.113	2.757
105	Wien 3. Bezirk	276	678	3	2	10.489	14.195	7.267	33.629	3.269
106	Wien 4. Bezirk	140	713	1	2	3.701	5.444	2.758	15.002	3.662
107	Wien 5. Bezirk	156	333	-	-	5.585	6.760	3.609	14.338	2.694
108	Wien 6. Bezirk	92	355	1	0	3.336	4.639	2.383	11.201	3.279
109	Wien 7. Bezirk	91	249	1	1	3.246	4.554	2.292	10.997	3.275
110	Wien 8. Bezirk	76	236	-	-	2.551	4.114	1.972	11.258	4.249
111	Wien 9. Bezirk	123	327	2	1	4.318	6.564	3.178	17.034	3.698
112	Wien 10. Bezirk	518	925	4	1	23.480	27.633	15.556	56.428	2.618
113	Wien 11. Bezirk	220	501	5	5	10.962	12.580	7.218	23.902	2.393
114	Wien 12. Bezirk	272	487	2	0	11.589	14.409	7.858	30.962	2.795
115	Wien 13. Bezirk	200	551	3	2	8.531	13.727	6.567	38.439	4.275
116	Wien 14. Bezirk	260	557	5	1	12.157	16.896	8.860	40.847	3.324
117	Wien 15. Bezirk	209	308	-	-	7.761	8.757	4.859	16.291	2.169
118	Wien 16. Bezirk	284	605	3	1	11.543	14.500	7.782	31.231	2.783
119	Wien 17. Bezirk	173	351	2	1	6.304	8.608	4.436	20.096	3.170
120	Wien 18. Bezirk	149	306	1	2	5.948	9.467	4.523	25.496	3.982
121	Wien 19. Bezirk	235	556	2	1	10.642	16.397	8.026	45.615	3.920
122	Wien 20. Bezirk	248	440	4	3	9.799	11.276	6.295	22.240	2.431
123	Wien 21. Bezirk	455	1.030	5	5	19.893	24.631	13.911	52.421	2.786
124	Wien 22. Bezirk	519	1.498	8	5	20.576	25.491	14.530	55.505	2.871
125	Wien 23. Bezirk	317	689	1	0	14.732	19.850	11.033	47.624	3.272
126	Wien	5.386	12.428	57	36	220.726	288.359	154.204	662.132	3.040
127	ÖSTERREICH	25.381	50.888	1.313	610	1.149.110	1.253.929	682.563	2.328.857	2.076
128	Ausland	1.619	1.232	7	9	14.488	6.090	4.998	6.602	357
129	unbekannt	12	33	-	-	8	18	11	44	3.523
130	INSGESAMT	27.012	52.153	1.320	618	1.163.606	1.260.038	687.572	2.335.502	2.055
131	Median		341		290		840		2.055	

Lohnsteuerstatistik 2018

9. Erhebungsmerkmale nach Politischen Bezirken, Bezugsdauer, Bezugsarten und Geschlecht

1. Teil

Zeile	Politische Bezirke	Bruttobezüge insgesamt		Jahres-netto-bezug: Median	darunter		Steuerfreie Bezüge gem. §68		Bezüge gem. § 67 Abs. 1 und 2 vor Abzug der Sozialversicherungsbeiträge	
					Vollzeitbeschäftigung	Teilzeitbeschäftigung				
		Fälle	1.000 EUR	EUR	Fälle	Fälle	Fälle	1.000 EUR	Fälle	1.000 EUR
9.9.1 Pensionistinnen mit ganzjährigen Bezügen										
1	Eisenstadt (Stadt)	1.989	50.651	19.089	-	-	9	3	1.959	7.098
2	Rust (Stadt)	354	6.882	15.087	-	-	-	-	350	959
3	Eisenstadt-Umgebung	6.397	130.298	16.051	-	-	19	7	6.249	18.242
4	Güssing	4.424	75.891	13.578	-	-	11	2	4.298	10.372
5	Jennersdorf	2.746	46.211	12.864	-	-	12	4	2.653	6.173
6	Mattersburg	5.558	108.146	15.345	-	-	25	7	5.409	15.051
7	Neusiedl am See	8.592	167.823	15.725	-	-	39	9	8.395	23.359
8	Oberpullendorf	6.165	111.262	14.264	-	-	23	6	5.986	15.311
9	Oberwart	8.430	152.780	14.146	-	-	22	4	8.167	20.989
10	Burgenland	44.655	849.943	14.979	-	-	160	41	43.466	117.554
11	Klagenfurt (Stadt)	15.282	357.267	17.698	-	-	62	17	14.928	49.612
12	Villach (Stadt)	9.120	183.996	15.643	-	-	57	13	8.828	25.469
13	Feldkirchen	4.342	74.131	13.313	-	-	23	6	4.216	10.048
14	Hermagor	2.820	46.434	12.277	-	-	16	3	2.701	6.230
15	Klagenfurt Land	8.752	169.738	14.730	-	-	35	7	8.483	23.379
16	St. Veit an der Glan	8.456	149.099	13.578	-	-	30	5	8.133	20.210
17	Spittal an der Drau	10.841	182.377	13.125	-	-	69	13	10.448	24.726
18	Villach Land	9.183	159.702	13.602	-	-	41	7	8.875	21.923
19	Völkermarkt	6.301	107.363	13.259	-	-	47	8	6.073	14.604
20	Wolfsberg	7.581	130.835	13.171	-	-	42	6	7.297	17.645
21	Kärnten	82.678	1.560.943	14.311	-	-	422	86	79.982	213.845
22	Krems/Donau (Stadt)	3.819	85.171	17.128	-	-	20	4	3.718	11.876
23	St. Pölten (Stadt)	7.701	167.103	17.084	-	-	46	12	7.465	23.289
24	Waidhofen/Ybbs (Stadt)	1.608	32.085	15.372	-	-	12	1	1.553	4.409
25	Wr. Neustadt (Stadt)	5.655	122.174	16.738	-	-	25	7	5.454	17.022
26	Amstetten	14.175	253.285	14.242	-	-	76	14	13.624	35.065
27	Baden	19.709	445.688	17.661	-	-	82	21	19.322	62.261
28	Bruck an der Leitha	13.271	295.167	17.817	-	-	46	15	12.998	41.347
29	Gänserndorf	13.766	302.281	17.506	-	-	60	18	13.403	42.298
30	Gmünd	6.285	113.440	14.489	-	-	15	4	6.108	15.492
31	Hollabrunn	7.838	152.634	15.548	-	-	33	7	7.603	21.198
32	Horn	5.054	98.640	15.494	-	-	11	5	4.892	13.648
33	Korneuburg	11.917	270.634	17.792	-	-	67	14	11.545	37.960
34	Krems (Land)	7.922	143.533	13.869	-	-	53	10	7.649	19.666
35	Lilienfeld	4.003	76.016	15.224	-	-	6	1	3.886	10.531
36	Melk	10.197	187.341	14.295	-	-	67	18	9.805	25.759
37	Mistelbach	11.052	223.322	16.061	-	-	42	8	10.774	31.129
38	Mödling	16.788	431.175	19.721	-	-	76	23	16.445	60.581
39	Neunkirchen	13.076	265.387	15.989	-	-	54	14	12.676	36.776
40	St. Pölten (Land)	17.417	368.179	16.419	-	-	83	28	16.906	51.376
41	Scheibbs	5.336	94.718	13.656	-	-	30	3	5.134	13.025
42	Tulln	14.015	325.897	17.895	-	-	78	15	13.670	45.605
43	Waidhofen/Thaya	4.367	78.872	14.182	-	-	15	5	4.248	10.841
44	Wr. Neustadt (Land)	10.885	224.117	16.284	-	-	48	12	10.607	31.241
45	Zwettl	6.144	99.770	12.123	-	-	34	6	5.893	13.228
46	Niederösterreich	232.000	4.856.630	16.262	-	-	1.079	266	225.378	675.625

Lohnsteuerstatistik 2018

9. Erhebungsmerkmale nach Politischen Bezirken, Bezugsdauer, Bezugsarten und Geschlecht

2. Teil

Zeile	Politische Bezirke	Mit festen Sätzen versteuerte Bezüge gem. § 67 Abs.3 bis 8 vor Abzug der SV -Beiträge		Pendlerpauschale gem. §16 Abs.1 Z.6		Einbehaltene Sozialversicherungs - beiträge insgesamt		Insgesamt einbehaltene Lohnsteuer		Jahreslohnsteuer: Median
		Fälle	1.000 EUR	Fälle	1.000 EUR	Fälle	1.000 EUR	Fälle	1.000 EUR	EUR

9.9.1 Pensionistinnen mit ganzjährigen Bezügen

1 Eisenstadt (Stadt)	27	46	3	5	1.893	2.738	1.362	6.580	3.520
2 Rust (Stadt)	3	5	-	-	347	367	194	615	1.608
3 Eisenstadt-Umgebung	97	180	6	5	6.169	6.709	3.900	12.526	2.105
4 Güssing	52	146	3	0	4.253	3.965	2.108	5.576	1.501
5 Jennersdorf	42	104	3	1	2.607	2.433	1.203	3.418	1.383
6 Mattersburg	76	196	10	3	5.335	5.693	3.129	9.766	1.879
7 Neusiedl am See	124	370	8	8	8.317	8.813	5.040	14.630	1.735
8 Oberpullendorf	67	173	6	3	5.918	5.816	3.171	8.909	1.680
9 Oberwart	100	325	14	6	8.040	8.034	4.262	12.566	1.681
10 Burgenland	588	1.546	53	33	42.879	44.568	24.369	74.586	1.835
11 Klagenfurt (Stadt)	314	483	9	9	14.631	19.382	9.844	41.763	2.904
12 Villach (Stadt)	186	251	6	2	8.683	10.017	5.216	17.767	2.043
13 Feldkirchen	87	136	8	8	4.119	3.951	1.995	5.322	1.358
14 Hermagor	64	67	1	0	2.656	2.508	1.207	3.501	1.485
15 Klagenfurt Land	171	275	17	8	8.339	8.998	4.671	16.028	1.932
16 St. Veit an der Glan	147	200	12	6	7.949	7.944	4.010	11.700	1.547
17 Spittal an der Drau	242	284	12	4	10.255	9.696	4.892	13.336	1.383
18 Villach Land	162	181	7	4	8.696	8.526	4.443	12.346	1.441
19 Völkermarkt	101	149	11	4	5.978	5.726	2.896	7.878	1.439
20 Wolfsberg	130	338	13	3	7.185	6.969	3.427	9.880	1.517
21 Kärnten	1.604	2.363	96	51	78.491	83.717	42.601	139.521	1.840
22 Krems/Donau (Stadt)	78	157	6	3	3.662	4.611	2.413	9.244	2.627
23 St. Pölten (Stadt)	133	297	3	2	7.324	9.108	4.853	17.586	2.460
24 Waidhofen/Ybbs (Stadt)	23	42	1	0	1.540	1.735	913	3.112	2.191
25 Wr. Neustadt (Stadt)	87	149	9	4	5.345	6.645	3.501	12.892	2.388
26 Amstetten	201	376	28	9	13.434	13.580	7.254	20.172	1.534
27 Baden	332	684	25	10	19.016	23.346	13.084	48.864	2.569
28 Bruck an der Leitha	210	645	14	6	12.799	15.423	9.002	30.969	2.542
29 Gänserndorf	224	548	34	17	13.188	15.719	9.130	31.760	2.502
30 Gmünd	87	128	6	5	6.034	6.065	3.309	8.784	1.523
31 Hollabrunn	116	234	14	9	7.458	8.176	4.539	13.407	1.859
32 Horn	96	184	9	6	4.837	5.368	2.925	8.755	1.801
33 Korneuburg	181	648	33	17	11.371	14.371	7.962	30.041	2.710
34 Krems (Land)	148	228	15	10	7.548	7.637	3.932	12.009	1.725
35 Lilienfeld	49	97	5	3	3.828	4.019	2.258	6.420	1.832
36 Melk	195	378	18	7	9.636	10.066	5.276	15.757	1.720
37 Mistelbach	165	304	23	11	10.635	11.780	6.704	20.703	1.982
38 Mödling	319	736	13	7	16.099	22.563	11.938	55.543	3.409
39 Neunkirchen	175	459	19	11	12.485	14.101	7.749	25.358	2.205
40 St. Pölten (Land)	296	667	38	18	16.619	19.567	10.644	37.772	2.333
41 Scheibbs	100	143	10	2	5.064	5.059	2.574	7.921	1.651
42 Tulln	316	866	26	17	13.406	17.360	9.324	37.349	2.784
43 Waidhofen/Thaya	66	117	6	2	4.183	4.202	2.225	6.210	1.561
44 Wr. Neustadt (Land)	164	251	17	13	10.440	11.798	6.605	21.764	2.196
46 Zwettl	109	109	12	5	5.806	5.307	2.462	7.072	1.517
47 Niederösterreich	3.870	8.447	384	193	221.757	257.605	140.576	489.467	2.302

Lohnsteuerstatistik 2018

9. Erhebungsmerkmale nach Politischen Bezirken, Bezugsdauer, Bezugsarten und Geschlecht

1. Teil

Zeile	Politische Bezirke	Bruttobezüge insgesamt		Jahres-netto-bezug: Median	darunter		Steuerfreie Bezüge gem. §68		Bezüge gem. § 67 Abs. 1 und 2 vor Abzug der Sozialversicherungsbeiträge	
					Vollzeitbeschäftigung	Teilzeitbeschäftigung				
		Fälle	1.000 EUR	EUR	Fälle	Fälle	Fälle	1.000 EUR	Fälle	1.000 EUR
9.9.1 Pensionistinnen mit ganzjährigen Bezügen										
47	Linz (Stadt)	28.056	650.500	17.806	-	-	137	46	27.372	90.391
48	Steyr (Stadt)	5.672	114.187	15.904	-	-	36	10	5.531	15.809
49	Wels (Stadt)	8.161	169.986	16.093	-	-	43	12	7.968	23.476
50	Braunau am Inn	12.993	215.780	13.537	-	-	71	15	12.699	29.792
51	Eferding	4.170	77.883	15.021	-	-	25	4	4.069	10.784
52	Freistadt	7.921	132.650	12.743	-	-	58	12	7.686	17.914
53	Gmunden	14.310	276.387	15.366	-	-	97	19	13.979	38.420
54	Grieskirchen	8.594	152.934	14.303	-	-	57	14	8.362	21.098
55	Kirchdorf/Krems	7.476	133.277	14.339	-	-	47	9	7.309	18.377
56	Linz-Land	18.496	384.333	16.634	-	-	108	31	18.080	53.725
57	Perg	8.047	139.900	13.605	-	-	50	11	7.788	19.182
58	Ried im Innkreis	7.982	138.264	13.875	-	-	48	12	7.774	19.072
59	Rohrbach	7.058	112.027	12.333	-	-	41	11	6.864	15.184
60	Schärding	7.336	113.381	12.426	-	-	32	8	7.110	15.471
61	Steyr-Land	7.983	150.737	15.032	-	-	46	12	7.804	20.926
62	Urfahr-Umgebung	10.630	208.978	15.309	-	-	73	19	10.348	28.999
63	Vöcklabruck	17.272	310.792	14.515	-	-	116	27	16.810	43.103
64	Wels-Land	8.866	169.500	15.508	-	-	47	12	8.676	23.607
65	Oberösterreich	191.023	3.651.498	15.038	-	-	1.132	285	186.229	505.328
66	Salzburg (Stadt)	22.216	513.609	17.612	-	-	124	37	21.712	71.523
67	Hallein	7.535	143.121	15.220	-	-	49	9	7.363	19.897
68	Salzburg-Umgebung	18.304	361.070	15.577	-	-	115	34	17.910	50.458
69	St. Johann/Pongau	9.795	173.409	14.067	-	-	68	17	9.474	23.858
70	Tamsweg	2.720	44.172	12.153	-	-	28	8	2.630	5.969
71	Zell am See	10.614	182.865	13.578	-	-	102	25	10.262	25.104
72	Salzburg	71.184	1.418.246	15.447	-	-	486	130	69.351	196.809
73	Graz (Stadt)	35.358	843.803	17.903	-	-	142	49	34.217	117.151
74	Bruck-Mürzzuschlag	16.227	290.045	14.357	-	-	78	15	15.556	40.144
75	Deutschlandsberg	8.942	150.132	12.580	-	-	50	11	8.608	20.111
76	Graz-Umgebung	20.559	396.392	14.934	-	-	105	23	19.861	54.679
77	Hartberg-Fürstenfeld	12.906	211.246	12.386	-	-	63	10	12.516	28.438
78	Leibnitz	11.078	178.689	12.310	-	-	45	11	10.613	23.790
79	Leoben	10.019	184.155	14.752	-	-	61	18	9.617	25.475
80	Liezen	11.870	212.694	14.129	-	-	64	13	11.499	29.297
81	Murau	4.167	69.291	12.346	-	-	23	4	4.003	9.333
82	Murtal	11.231	198.234	13.978	-	-	69	12	10.750	27.090
83	Südoststeiermark	12.809	203.265	12.083	-	-	52	10	12.353	26.768
84	Voitsberg	8.008	135.642	13.185	-	-	47	7	7.666	18.425
85	Weiz	11.736	190.566	12.492	-	-	65	11	11.285	25.616
86	Steiermark	174.910	3.264.155	14.081	-	-	864	194	168.544	446.317

Lohnsteuerstatistik 2018

9. Erhebungsmerkmale nach Politischen Bezirken, Bezugsdauer, Bezugsarten und Geschlecht

2. Teil

Zeile	Politische Bezirke	Mit festen Sätzen versteuerte Bezüge gem. § 67 Abs.3 bis 8 vor Abzug der SV -Beiträge		Pendlerpauschale gem. §16 Abs.1 Z.6		Einbehaltene Sozialversicherungs - beiträge insgesamt		Insgesamt einbehaltene Lohnsteuer		Jahreslohnsteuer: Median
		Fälle	1.000 EUR	Fälle	1.000 EUR	Fälle	1.000 EUR	Fälle	1.000 EUR	EUR
9.9.1 Pensionistinnen mit ganzjährigen Bezügen										
48	Linz (Stadt)	418	1.205	11	5	26.943	34.734	18.259	73.915	2.769
49	Steyr (Stadt)	88	151	3	2	5.438	6.113	3.367	10.604	1.995
50	Wels (Stadt)	106	242	9	5	7.848	9.058	4.848	16.565	2.173
51	Braunau am Inn	179	331	21	8	12.503	11.199	6.124	15.134	1.330
52	Eferding	73	157	13	3	3.997	4.089	2.243	6.520	1.771
53	Freistadt	118	225	27	11	7.574	7.029	3.456	9.685	1.487
54	Gmunden	222	452	23	6	13.772	14.588	8.101	24.367	1.732
55	Grieskirchen	114	257	24	11	8.195	7.934	4.415	11.676	1.448
56	Kirchdorf/Krems	117	416	15	6	7.221	6.962	3.862	9.919	1.391
57	Linz-Land	336	616	26	11	17.838	20.223	11.498	37.615	2.168
58	Perg	106	179	19	6	7.651	7.319	3.855	10.641	1.592
59	Ried im Innkreis	123	306	12	2	7.658	7.267	3.941	10.052	1.418
60	Rohrbach	102	250	38	23	6.758	5.926	2.852	7.485	1.335
61	Schärding	88	152	11	5	6.985	5.948	3.031	7.319	1.319
62	Steyr-Land	102	343	19	7	7.694	7.951	4.412	12.642	1.709
63	Urfahr-Umgebung	166	414	32	11	10.156	11.024	5.942	19.701	1.969
64	Vöcklabruck	256	786	38	11	16.580	16.319	9.013	24.386	1.606
65	Wels-Land	134	449	18	5	8.592	8.884	5.129	14.085	1.648
66	Oberösterreich	2.848	6.931	359	139	183.403	192.566	104.348	322.312	1.834
67	Salzburg (Stadt)	447	898	4	1	21.113	27.095	14.401	58.528	2.729
68	Hallein	138	215	7	2	7.242	7.425	4.194	12.222	1.769
69	Salzburg-Umgebung	362	680	23	8	17.586	18.894	10.533	33.186	1.914
70	St. Johann/Pongau	241	251	11	7	9.318	9.037	4.922	13.409	1.494
71	Tamsweg	52	50	3	1	2.565	2.324	1.086	3.167	1.431
72	Zell am See	251	387	5	1	10.059	9.486	5.077	13.721	1.484
73	Salzburg	1.491	2.481	53	19	67.883	74.261	40.213	134.234	2.026
74	Graz (Stadt)	590	1.110	18	16	33.415	45.695	22.540	101.511	3.163
75	Bruck-Mürzzuschlag	238	582	14	7	15.327	15.225	8.422	22.822	1.503
76	Deutschlandsberg	115	156	15	6	8.470	7.889	3.822	11.238	1.543
77	Graz-Umgebung	329	739	35	15	19.502	20.811	11.082	36.067	1.974
78	Hartberg-Fürstenfeld	178	364	10	2	12.346	11.044	5.384	14.728	1.437
79	Leibnitz	154	259	18	8	10.381	9.353	4.483	12.396	1.448
80	Leoben	157	277	9	6	9.484	9.736	5.432	15.063	1.511
81	Liezen	215	291	13	5	11.301	11.188	6.053	16.952	1.459
82	Murau	66	113	2	0	3.929	3.721	1.723	5.293	1.581
83	Murtal	167	413	9	7	10.568	10.503	5.609	15.155	1.396
84	Südoststeiermark	161	367	25	15	12.201	10.536	4.952	13.726	1.405
85	Voitsberg	111	163	7	3	7.522	7.071	3.662	10.068	1.506
86	Weiz	150	327	15	8	11.123	9.932	4.905	13.224	1.455
87	Steiermark	2.631	5.161	190	96	165.569	172.705	88.069	288.244	1.865

Lohnsteuerstatistik 2018

9. Erhebungsmerkmale nach Politischen Bezirken, Bezugsdauer, Bezugsarten und Geschlecht

1. Teil

Zeile	Politische Bezirke	Bruttobezüge insgesamt		Jahres-netto-bezug: Median	darunter		Steuerfreie Bezüge gem. §68		Bezüge gem. § 67 Abs. 1 und 2 vor Abzug der Sozialversicherungsbeiträge	
					Vollzeibe-schäftigung	Teilzeibe-schäftigung				
		Fälle	1.000 EUR	EUR	Fälle	Fälle	Fälle	1.000 EUR	Fälle	1.000 EUR
9.9.1 Pensionistinnen mit ganzjährigen Bezügen										
87	Innsbruck (Stadt)	16.785	369.337	16.525	-	-	114	39	16.387	51.198
88	Imst	6.210	100.340	12.422	-	-	74	18	5.988	13.601
89	Innsbruck (Land)	20.419	383.893	14.678	-	-	192	52	19.779	53.013
90	Kitzbühel	7.850	133.425	13.330	-	-	54	12	7.636	18.230
91	Kufstein	11.954	203.022	13.402	-	-	83	22	11.648	27.832
92	Landeck	4.743	76.619	12.440	-	-	45	9	4.551	10.443
93	Lienz	6.250	100.937	12.083	-	-	29	7	6.007	13.308
94	Reutte	3.906	63.933	12.754	-	-	35	16	3.797	8.798
95	Schwaz	9.187	159.337	13.715	-	-	98	23	8.910	21.725
96	Tirol	87.304	1.590.844	13.947	-	-	724	199	84.703	218.148
97	Bludenz	7.509	128.304	13.764	-	-	70	18	7.286	17.728
98	Bregenz	16.095	278.356	13.664	-	-	123	38	15.653	38.479
99	Dornbirn	10.608	182.900	14.045	-	-	76	20	10.331	25.478
100	Feldkirch	12.294	201.215	12.927	-	-	88	31	11.949	27.949
101	Vorarlberg	46.506	790.775	13.578	-	-	357	107	45.219	109.634
102	Wien 1. Bezirk	2.771	79.395	20.667	-	-	14	8	2.673	11.077
103	Wien 2. Bezirk	10.980	251.900	17.618	-	-	47	16	10.689	34.737
104	Wien 3. Bezirk	10.645	261.894	18.276	-	-	44	16	10.319	36.213
105	Wien 4. Bezirk	3.685	103.338	20.309	-	-	17	5	3.619	14.332
106	Wien 5. Bezirk	5.665	126.792	16.871	-	-	24	7	5.509	17.337
107	Wien 6. Bezirk	3.364	85.592	18.900	-	-	9	3	3.282	11.857
108	Wien 7. Bezirk	3.252	83.346	19.111	-	-	15	9	3.178	11.558
109	Wien 8. Bezirk	2.577	75.714	21.666	-	-	13	4	2.547	10.588
110	Wien 9. Bezirk	4.359	119.250	19.970	-	-	27	15	4.264	16.605
111	Wien 10. Bezirk	23.507	516.609	17.241	-	-	77	15	22.797	71.342
112	Wien 11. Bezirk	10.958	234.302	17.084	-	-	39	14	10.673	32.421
113	Wien 12. Bezirk	11.638	266.939	17.579	-	-	39	15	11.283	36.837
114	Wien 13. Bezirk	8.416	250.786	21.660	-	-	27	10	8.286	35.226
115	Wien 14. Bezirk	12.117	310.892	19.463	-	-	47	10	11.866	43.314
116	Wien 15. Bezirk	7.781	162.361	15.941	-	-	35	8	7.582	22.173
117	Wien 16. Bezirk	11.511	268.129	17.685	-	-	46	12	11.264	37.012
118	Wien 17. Bezirk	6.347	158.848	18.656	-	-	29	6	6.217	22.054
119	Wien 18. Bezirk	5.951	172.779	20.989	-	-	22	5	5.852	24.149
120	Wien 19. Bezirk	10.469	304.581	20.916	-	-	41	16	10.296	42.555
121	Wien 20. Bezirk	9.986	210.633	16.450	-	-	31	7	9.586	28.815
122	Wien 21. Bezirk	19.832	460.020	18.241	-	-	81	23	19.389	64.014
123	Wien 22. Bezirk	20.549	480.886	18.511	-	-	80	25	20.098	66.995
124	Wien 23. Bezirk	14.684	373.087	19.737	-	-	55	23	14.393	52.317
125	Wien	221.044	5.358.073	18.397	-	-	859	269	215.662	743.528
126	ÖSTERREICH	1.151.304	23.341.105	15.521	-	-	6.083	1.576	1.118.534	3.226.786
127	Ausland	138.473	432.008	1.370	-	-	27	8	138.374	61.448
128	unbekannt	14	304	20.901	-	-	-	-	12	43
129	INSGESAMT	1.289.791	23.773.417	14.269	-	-	6.110	1.584	1.256.920	3.288.278
130	Median		15.055					113		2.188

Lohnsteuerstatistik 2018

9. Erhebungsmerkmale nach Politischen Bezirken, Bezugsdauer, Bezugsarten und Geschlecht

2. Teil

Zeile	Politische Bezirke	Mit festen Sätzen versteuerte Bezüge gem. § 67 Abs.3 bis 8 vor Abzug der SV -Beiträge		Pendlerpauschale gem. §16 Abs.1 Z.6		Einbehaltene Sozialversicherungs - beiträge insgesamt		Insgesamt einbehaltene Lohnsteuer		Jahreslohnsteuer: Median EUR
		Fälle	1.000 EUR	Fälle	1.000 EUR	Fälle	1.000 EUR	Fälle	1.000 EUR	
9.9.1 Pensionistinnen mit ganzjährigen Bezügen										
88	Innsbruck (Stadt)	347	696	3	1	15.994	19.378	10.139	39.338	2.495
89	Imst	172	207	5	3	5.855	5.190	2.611	6.764	1.401
90	Innsbruck (Land)	445	767	19	9	19.369	19.829	10.734	33.394	1.866
91	Kitzbühel	164	193	4	2	7.498	6.769	3.636	9.791	1.342
92	Kufstein	251	482	12	5	11.410	10.397	5.566	15.046	1.423
93	Landeck	158	157	4	3	4.459	3.919	2.030	5.245	1.388
94	Lienz	121	340	5	0	5.895	5.230	2.437	6.997	1.440
95	Reutte	70	154	1	1	3.715	3.208	1.718	4.492	1.410
96	Schwaz	201	337	6	3	8.751	8.006	4.438	11.488	1.507
97	Tirol	1.929	3.332	59	26	82.946	81.927	43.309	132.554	1.732
98	Bludenz	192	425	6	4	7.103	6.532	3.685	9.681	1.485
99	Bregenz	352	621	6	2	15.244	14.170	7.784	21.658	1.547
100	Dornbirn	218	432	1	1	10.121	9.203	5.325	13.661	1.557
101	Feldkirch	240	567	3	1	11.610	10.269	5.503	15.136	1.646
102	Vorarlberg	1.002	2.046	16	7	44.078	40.174	22.297	60.136	1.556
103	Wien 1. Bezirk	79	169	-	-	2.481	4.151	1.836	12.189	4.588
104	Wien 2. Bezirk	211	436	4	2	10.446	13.345	7.010	28.573	2.926
105	Wien 3. Bezirk	201	552	3	2	10.029	13.937	6.928	32.999	3.342
106	Wien 4. Bezirk	99	577	1	2	3.519	5.323	2.613	14.680	3.851
107	Wien 5. Bezirk	125	259	-	-	5.329	6.625	3.463	14.118	2.793
108	Wien 6. Bezirk	67	300	1	0	3.183	4.538	2.273	10.988	3.466
109	Wien 7. Bezirk	72	198	1	1	3.095	4.472	2.193	10.810	3.331
110	Wien 8. Bezirk	61	199	-	-	2.455	4.041	1.899	11.075	4.394
111	Wien 9. Bezirk	94	261	2	1	4.116	6.449	3.026	16.749	3.866
112	Wien 10. Bezirk	393	742	4	1	22.411	27.076	14.854	55.391	2.769
113	Wien 11. Bezirk	183	455	5	5	10.485	12.352	6.939	23.556	2.505
114	Wien 12. Bezirk	200	368	2	0	11.004	14.096	7.468	30.400	2.962
115	Wien 13. Bezirk	153	424	3	2	8.115	13.435	6.253	37.664	4.457
116	Wien 14. Bezirk	199	425	5	1	11.624	16.605	8.491	40.239	3.503
117	Wien 15. Bezirk	162	263	-	-	7.399	8.586	4.629	16.047	2.337
118	Wien 16. Bezirk	209	487	3	1	11.045	14.234	7.443	30.715	2.962
119	Wien 17. Bezirk	131	262	2	1	6.061	8.472	4.275	19.818	3.275
120	Wien 18. Bezirk	118	243	1	2	5.709	9.301	4.331	25.066	4.174
121	Wien 19. Bezirk	183	413	2	1	10.088	15.999	7.603	44.524	4.100
122	Wien 20. Bezirk	186	347	4	3	9.340	11.052	5.992	21.887	2.616
123	Wien 21. Bezirk	366	799	5	5	19.102	24.227	13.410	51.658	2.908
124	Wien 22. Bezirk	405	1.279	8	5	19.745	25.085	13.967	54.740	3.017
125	Wien 23. Bezirk	257	595	1	0	14.128	19.497	10.588	46.857	3.315
126	Wien	4.154	10.053	57	36	210.909	282.899	147.484	650.744	3.190
127	ÖSTERREICH	20.117	42.361	1.267	600	1.097.915	1.230.422	653.266	2.291.798	2.202
128	Ausland	845	669	7	9	13.200	5.937	4.015	6.397	623
129	unbekannt	1	0	-	-	8	18	8	43	4.890
130	INSGESAMT	20.963	43.030	1.274	609	1.111.123	1.236.377	657.289	2.298.237	2.186
131	Median		320		310		866		2.186	

Lohnsteuerstatistik 2018

9. Erhebungsmerkmale nach Politischen Bezirken, Bezugsdauer, Bezugsarten und Geschlecht

1. Teil

Zeile	Politische Bezirke	Bruttobezüge insgesamt		Jahresnetto-bezug: Median	darunter		Steuerfreie Bezüge gem. §68		Bezüge gem. § 67 Abs. 1 und 2 vor Abzug der Sozialversicherungsbeiträge	
					Vollzeitbeschäftigung	Teilzeitbeschäftigung				
		Fälle	1.000 EUR	EUR	Fälle	Fälle	Fälle	1.000 EUR	Fälle	1.000 EUR
9.9.2 Pensionistinnen mit nichtganzjährigen Bezügen										
1	Eisenstadt (Stadt)	118	1.071	6.918	-	-	-	-	80	134
2	Rust (Stadt)	28	165	4.282	-	-	-	-	18	19
3	Eisenstadt-Umgebung	335	2.269	5.104	-	-	1	0	204	260
4	Güssing	287	1.615	3.864	-	-	-	-	173	177
5	Jennersdorf	157	870	3.031	-	-	-	-	96	88
6	Mattersburg	346	2.249	4.123	-	-	-	-	213	259
7	Neusiedl am See	490	3.460	4.653	-	-	1	0	310	409
8	Oberpullendorf	387	2.417	4.239	-	-	-	-	245	287
9	Oberwart	489	2.999	4.050	-	-	-	-	305	342
10	Burgenland	2.637	17.115	4.283	-	-	2	0	1.644	1.976
11	Klagenfurt (Stadt)	785	6.256	5.079	-	-	3	0	526	741
12	Villach (Stadt)	528	4.058	4.676	-	-	1	0	347	490
13	Feldkirchen	248	1.483	3.777	-	-	1	0	148	160
14	Hermagor	168	1.042	4.435	-	-	1	0	106	111
15	Klagenfurt Land	519	3.593	3.984	-	-	1	0	325	400
16	St. Veit an der Glan	501	3.096	4.366	-	-	2	0	322	362
17	Spittal an der Drau	698	3.911	3.439	-	-	6	1	431	441
18	Villach Land	603	3.628	3.774	-	-	1	0	380	413
19	Völkermarkt	401	2.337	3.846	-	-	2	0	255	263
20	Wolfsberg	504	3.064	4.115	-	-	2	0	311	348
21	Kärnten	4.955	32.468	4.119	-	-	20	1	3.151	3.729
22	Krems/Donau (Stadt)	214	1.538	4.676	-	-	-	-	131	174
23	St. Pölten (Stadt)	420	3.083	4.741	-	-	1	0	286	367
24	Waidhofen/Ybbs (Stadt)	94	685	4.658	-	-	-	-	62	82
25	Wr. Neustadt (Stadt)	378	2.916	5.085	-	-	1	0	249	345
26	Amstetten	811	5.269	4.441	-	-	1	0	513	582
27	Baden	1.038	8.052	4.793	-	-	2	0	664	957
28	Bruck an der Leitha	721	5.625	5.269	-	-	3	0	481	676
29	Gänserndorf	814	5.909	4.471	-	-	4	0	516	690
30	Gmünd	336	2.295	4.291	-	-	-	-	210	263
31	Hollabrunn	416	2.755	4.149	-	-	-	-	252	306
32	Horn	293	2.054	4.953	-	-	-	-	200	242
33	Korneuburg	664	4.813	4.784	-	-	1	0	410	571
34	Krems (Land)	409	2.580	4.401	-	-	2	0	269	286
35	Lilienfeld	251	1.580	3.706	-	-	2	0	136	185
36	Melk	654	4.165	4.311	-	-	2	0	422	471
37	Mistelbach	735	5.121	4.420	-	-	2	0	469	605
38	Mödling	853	8.146	5.966	-	-	-	-	577	960
39	Neunkirchen	717	4.824	4.337	-	-	2	0	456	550
40	St. Pölten (Land)	948	6.596	4.469	-	-	2	0	593	775
41	Scheibbs	329	2.028	4.214	-	-	-	-	208	220
42	Tulln	804	6.639	4.635	-	-	5	1	520	783
43	Waidhofen/Thaya	228	1.359	4.426	-	-	-	-	145	155
44	Wr. Neustadt (Land)	533	3.889	4.925	-	-	-	-	350	439
45	Zwettl	358	2.127	4.354	-	-	-	-	229	234
46	Niederösterreich	13.018	94.048	4.616	-	-	30	3	8.348	10.918

Lohnsteuerstatistik 2018

9. Erhebungsmerkmale nach Politischen Bezirken, Bezugsdauer, Bezugsarten und Geschlecht

2. Teil

Zeile	Politische Bezirke	Mit festen Sätzen versteuerte Bezüge gem. § 67 Abs.3 bis 8 vor Abzug der SV -Beiträge		Pendlerpauschale gem. §16 Abs.1 Z.6		Einbehaltene Sozialversicherungs - beiträge insgesamt		Insgesamt einbehaltene Lohnsteuer		Jahreslohnsteuer: Median
		Fälle	1.000 EUR	Fälle	1.000 EUR	Fälle	1.000 EUR	Fälle	1.000 EUR	EUR

9.9.2 Pensionistinnen mit nichtganzzährigen Bezügen

1 Eisenstadt (Stadt)	11	23	-	-	97	56	63	111	963
2 Rust (Stadt)	2	1	-	-	21	8	13	13	473
3 Eisenstadt-Umgebung	42	40	-	-	270	115	162	152	315
4 Güssing	26	43	-	-	228	81	123	81	167
5 Jennersdorf	10	9	-	-	121	45	38	52	157
6 Mattersburg	33	38	1	0	264	115	155	147	244
7 Neusiedl am See	50	67	1	0	389	178	229	248	468
8 Oberpullendorf	27	15	-	-	301	125	154	146	356
9 Oberwart	41	74	-	-	387	153	200	189	248
10 Burgenland	242	309	2	0	2.078	877	1.137	1.140	321
11 Klagenfurt (Stadt)	78	84	-	-	624	319	409	635	587
12 Villach (Stadt)	52	59	1	0	408	228	252	389	706
13 Feldkirchen	17	22	-	-	193	79	86	87	299
14 Hermagor	20	19	-	-	127	55	52	58	217
15 Klagenfurt Land	44	84	-	-	403	176	214	321	393
16 St. Veit an der Glan	43	30	1	0	389	159	195	165	242
17 Spittal an der Drau	57	69	1	0	538	209	227	183	219
18 Villach Land	52	121	1	0	460	189	226	205	218
19 Völkermarkt	24	26	2	0	299	122	125	119	239
20 Wolfsberg	36	31	-	-	382	158	181	163	240
21 Kärnten	423	546	6	1	3.823	1.692	1.967	2.324	347
22 Krems/Donau (Stadt)	23	18	2	0	168	84	114	132	426
23 St. Pölten (Stadt)	35	48	1	0	335	162	217	259	350
24 Waidhofen/Ybbs (Stadt)	5	12	-	-	79	36	43	53	600
25 Wr. Neustadt (Stadt)	36	56	1	0	300	152	183	252	594
26 Amstetten	56	103	-	-	641	258	344	368	301
27 Baden	89	153	-	-	837	424	567	716	537
28 Bruck an der Leitha	51	103	1	0	597	291	421	485	657
29 Gänserndorf	79	93	2	0	630	289	404	476	478
30 Gmünd	24	69	-	-	283	120	148	149	351
31 Hollabrunn	33	102	1	0	321	144	193	175	312
32 Horn	10	10	-	-	245	108	149	138	497
33 Korneuburg	74	94	3	0	489	234	346	425	445
34 Krems (Land)	44	81	2	1	327	132	164	140	341
35 Lilienfeld	23	17	1	1	192	87	114	107	302
36 Melk	34	75	-	-	532	220	254	223	407
37 Mistelbach	50	44	1	0	588	268	342	372	454
38 Mödling	75	215	4	1	692	399	548	897	750
39 Neunkirchen	48	84	-	-	591	241	341	372	485
40 St. Pölten (Land)	76	93	-	-	732	336	453	537	442
41 Scheibbs	21	65	-	-	263	101	114	125	447
42 Tulln	59	89	-	-	638	355	435	734	514
43 Waidhofen/Thaya	24	19	-	-	184	69	87	64	247
44 Wr. Neustadt (Land)	48	105	-	-	436	187	260	280	384
46 Zwettl	21	17	-	-	297	116	107	98	201
47 Niederösterreich	1.038	1.765	19	5	10.397	4.816	6.348	7.580	462

Lohnsteuerstatistik 2018

9. Erhebungsmerkmale nach Politischen Bezirken, Bezugsdauer, Bezugsarten und Geschlecht

1. Teil

Zeile	Politische Bezirke	Bruttobezüge insgesamt		Jahres-netto-bezug: Median	darunter		Steuerfreie Bezüge gem. §68		Bezüge gem. § 67 Abs. 1 und 2 vor Abzug der Sozialversicherungsbeiträge	
					Vollzeitbe-schäftigung	Teilzeitbe-schäftigung				
		Fälle	1.000 EUR	EUR	Fälle	Fälle	Fälle	1.000 EUR	Fälle	1.000 EUR
9.9.2 Pensionistinnen mit nichtganzzährigen Bezügen										
47	Linz (Stadt)	1.538	13.647	5.393	-	-	5	0	1.052	1.647
48	Steyr (Stadt)	315	2.305	4.341	-	-	2	0	198	274
49	Wels (Stadt)	405	2.735	3.807	-	-	3	0	250	322
50	Braunau am Inn	762	4.595	3.900	-	-	-	-	487	506
51	Eferding	207	1.242	4.205	-	-	1	0	120	140
52	Freistadt	468	2.700	3.807	-	-	3	0	311	289
53	Gmunden	784	5.695	5.160	-	-	2	1	534	669
54	Grieskirchen	426	2.868	5.046	-	-	2	0	296	323
55	Kirchdorf/Krems	389	2.452	4.159	-	-	1	0	254	281
56	Linz-Land	929	7.082	4.872	-	-	1	0	616	832
57	Perg	467	2.842	4.454	-	-	-	-	318	320
58	Ried im Innkreis	422	2.735	4.570	-	-	2	0	286	305
59	Rohrbach	379	2.060	4.199	-	-	1	0	248	225
60	Schärding	447	2.386	3.687	-	-	-	-	292	254
61	Steyr-Land	454	3.209	4.682	-	-	2	0	299	360
62	Urfahr-Umgebung	533	3.682	4.364	-	-	2	0	356	426
63	Vöcklabruck	983	6.449	4.399	-	-	3	0	634	730
64	Wels-Land	427	3.230	5.260	-	-	-	-	286	380
65	Oberösterreich	10.335	71.916	4.517	-	-	30	3	6.837	8.284
66	Salzburg (Stadt)	1.000	9.321	5.679	-	-	4	0	684	1.139
67	Hallein	351	2.243	4.315	-	-	1	0	222	247
68	Salzburg-Umgebung	904	6.496	5.063	-	-	2	0	611	759
69	St. Johann/Pongau	521	3.175	4.007	-	-	5	1	331	356
70	Tamsweg	169	895	3.793	-	-	-	-	107	100
71	Zell am See	579	3.596	4.408	-	-	7	1	385	412
72	Salzburg	3.524	25.727	4.689	-	-	19	2	2.340	3.013
73	Graz (Stadt)	1.730	14.905	4.780	-	-	8	1	1.146	1.796
74	Bruck-Mürzzuschlag	977	6.211	4.307	-	-	3	0	606	724
75	Deutschlandsberg	476	2.793	4.112	-	-	1	0	308	288
76	Graz-Umgebung	1.133	7.696	4.547	-	-	2	0	747	875
77	Hartberg-Fürstenfeld	705	4.015	4.210	-	-	1	0	456	438
78	Leibnitz	721	4.178	4.152	-	-	3	0	465	443
79	Leoben	611	4.055	4.315	-	-	2	0	374	495
80	Liezen	710	4.431	3.761	-	-	3	1	439	510
81	Murau	274	1.404	3.753	-	-	3	0	176	146
82	Murtal	768	4.839	4.449	-	-	3	0	483	548
83	Südoststeiermark	723	3.902	3.846	-	-	1	0	453	405
84	Voitsberg	444	2.583	4.315	-	-	1	0	283	284
85	Weiz	674	3.886	3.659	-	-	-	-	431	417
86	Steiermark	9.946	64.899	4.254	-	-	31	2	6.367	7.369

Lohnsteuerstatistik 2018

9. Erhebungsmerkmale nach Politischen Bezirken, Bezugsdauer, Bezugsarten und Geschlecht

2. Teil

Zeile	Politische Bezirke	Mit festen Sätzen versteuerte Bezüge gem. § 67 Abs.3 bis 8 vor Abzug der SV -Beiträge		Pendlerpauschale gem. §16 Abs.1 Z.6		Einbehaltene Sozialversicherungs - beiträge insgesamt		Insgesamt einbehaltene Lohnsteuer		Jahreslohnsteuer: Median
		Fälle	1.000 EUR	Fälle	1.000 EUR	Fälle	1.000 EUR	Fälle	1.000 EUR	EUR

9.9.2 Pensionistinnen mit nichtganzjährigen Bezügen

48	Linz (Stadt)	115	129	-	-	1.254	707	874	1.446	660
49	Steyr (Stadt)	13	20	-	-	261	123	154	192	514
50	Wels (Stadt)	21	16	-	-	322	146	179	213	439
51	Braunau am Inn	46	95	-	-	641	230	303	235	361
52	Eferding	10	52	-	-	155	60	79	79	349
53	Freistadt	26	43	2	0	394	142	143	141	278
54	Gmunden	53	65	1	0	641	294	376	395	415
55	Grieskirchen	28	39	2	0	360	151	187	155	325
56	Kirchdorf/Krems	21	20	-	-	313	127	162	131	339
57	Linz-Land	52	88	1	0	767	363	482	594	492
58	Perg	22	28	-	-	381	147	166	143	267
59	Ried im Innkreis	18	22	-	-	352	142	168	156	350
60	Rohrbach	23	20	2	0	307	103	102	84	181
61	Schärding	26	23	-	-	356	121	151	91	299
62	Steyr-Land	25	49	1	0	393	162	213	213	262
63	Urfahr-Umgebung	24	46	3	0	442	193	237	280	368
64	Vöcklabruck	61	94	-	-	801	328	414	394	342
65	Wels-Land	33	127	-	-	358	162	216	221	460
66	Oberösterreich	617	976	12	1	8.498	3.701	4.606	5.164	414
67	Salzburg (Stadt)	96	130	-	-	788	478	532	1.044	662
68	Hallein	22	67	-	-	283	107	153	131	418
69	Salzburg-Umgebung	70	141	-	-	733	335	432	454	393
70	St. Johann/Pongau	41	45	-	-	407	163	192	186	259
71	Tamsweg	11	7	-	-	136	47	48	42	116
72	Zell am See	43	54	-	-	466	189	241	180	280
73	Salzburg	283	445	-	-	2.813	1.319	1.598	2.038	425
74	Graz (Stadt)	160	281	-	-	1.341	769	881	1.550	628
75	Bruck-Mürzzuschlag	69	92	-	-	768	315	440	366	299
76	Deutschlandsberg	33	123	-	-	376	137	144	144	259
77	Graz-Umgebung	80	122	1	0	903	393	482	504	371
78	Hartberg-Fürstenfeld	49	55	2	0	572	209	203	187	216
79	Leibnitz	46	64	1	1	572	218	218	196	239
80	Leoben	36	20	-	-	460	211	263	271	340
81	Liezen	55	31	-	-	534	235	287	310	296
82	Murau	7	33	-	-	219	70	80	49	209
83	Murtal	50	50	-	-	607	254	320	268	339
84	Südoststeiermark	45	43	1	0	581	200	198	163	267
85	Voitsberg	31	36	-	-	372	131	164	116	297
86	Weiz	42	43	1	0	551	196	214	203	235
87	Steiermark	703	993	6	1	7.856	3.339	3.894	4.329	357

Lohnsteuerstatistik 2018

9. Erhebungsmerkmale nach Politischen Bezirken, Bezugsdauer, Bezugsarten und Geschlecht

1. Teil

Zeile	Politische Bezirke	Bruttobezüge insgesamt		Jahresnetto-bezug: Median	darunter		Steuerfreie Bezüge gem. §68		Bezüge gem. § 67 Abs. 1 und 2 vor Abzug der Sozialversicherungsbeiträge	
					Vollzeibe-schäftigung	Teilzeibe-schäftigung				
		Fälle	1.000 EUR	EUR	Fälle	Fälle	Fälle	1.000 EUR	Fälle	1.000 EUR
9.9.2 Pensionistinnen mit nichtganzzährigen Bezügen										
87	Innsbruck (Stadt)	850	7.349	5.013	-	-	5	0	566	828
88	Imst	378	2.134	4.111	-	-	5	1	252	235
89	Innsbruck (Land)	1.105	7.118	3.732	-	-	5	0	728	818
90	Kitzbühel	504	2.865	3.863	-	-	4	0	323	322
91	Kufstein	666	3.950	4.028	-	-	-	-	452	442
92	Landeck	292	1.577	3.215	-	-	1	1	182	171
93	Lienz	413	2.424	3.851	-	-	3	1	266	258
94	Reutte	236	1.375	4.055	-	-	-	-	168	158
95	Schwaz	539	3.311	4.166	-	-	4	0	345	358
96	Tirol	4.983	32.103	4.061	-	-	27	3	3.282	3.590
97	Bludenz	474	2.429	2.993	-	-	2	0	293	277
98	Bregenz	974	5.474	3.830	-	-	2	0	630	618
99	Dornbirn	562	3.325	3.665	-	-	-	-	345	368
100	Feldkirch	676	3.586	2.972	-	-	4	0	413	399
101	Vorarlberg	2.686	14.813	3.402	-	-	8	1	1.681	1.662
102	Wien 1. Bezirk	161	1.635	3.389	-	-	-	-	93	195
103	Wien 2. Bezirk	655	5.705	5.391	-	-	1	0	457	670
104	Wien 3. Bezirk	605	5.282	5.084	-	-	-	-	399	612
105	Wien 4. Bezirk	228	2.487	6.445	-	-	2	0	165	281
106	Wien 5. Bezirk	318	2.506	4.990	-	-	2	0	212	297
107	Wien 6. Bezirk	197	1.751	4.833	-	-	1	0	135	207
108	Wien 7. Bezirk	181	1.638	5.737	-	-	-	-	126	195
109	Wien 8. Bezirk	127	1.463	7.358	-	-	-	-	97	176
110	Wien 9. Bezirk	245	2.365	5.388	-	-	-	-	168	268
111	Wien 10. Bezirk	1.310	10.779	5.192	-	-	2	0	878	1.276
112	Wien 11. Bezirk	579	4.375	5.190	-	-	-	-	398	514
113	Wien 12. Bezirk	717	5.880	5.252	-	-	3	0	500	691
114	Wien 13. Bezirk	495	5.665	6.626	-	-	-	-	355	681
115	Wien 14. Bezirk	647	5.698	5.622	-	-	3	1	441	674
116	Wien 15. Bezirk	443	3.333	4.831	-	-	2	0	305	392
117	Wien 16. Bezirk	596	5.109	5.707	-	-	1	0	428	604
118	Wien 17. Bezirk	301	2.724	5.410	-	-	-	-	212	313
119	Wien 18. Bezirk	289	3.270	7.284	-	-	1	0	210	401
120	Wien 19. Bezirk	660	7.807	6.904	-	-	-	-	467	980
121	Wien 20. Bezirk	594	4.408	4.594	-	-	1	0	400	507
122	Wien 21. Bezirk	960	8.018	5.431	-	-	3	1	664	944
123	Wien 22. Bezirk	1.002	8.139	5.262	-	-	5	0	655	925
124	Wien 23. Bezirk	708	6.791	6.307	-	-	1	0	497	828
125	Wien	12.018	106.829	5.514	-	-	28	3	8.262	12.632
126	ÖSTERREICH	64.102	459.918	4.540	-	-	195	18	41.912	53.173
127	Ausland	10.376	13.425	499	-	-	6	0	7.704	1.482
128	unbekannt	13	35	1.007	-	-	-	-	2	0
129	INSGESAMT	74.491	473.378	3.484	-	-	201	19	49.618	54.655
130	Median		3.789					50		767

Lohnsteuerstatistik 2018

9. Erhebungsmerkmale nach Politischen Bezirken, Bezugsdauer, Bezugsarten und Geschlecht

2. Teil

Zeile	Politische Bezirke	Mit festen Sätzen versteuerte Bezüge gem. § 67 Abs.3 bis 8 vor Abzug der SV -Beiträge		Pendlerpauschale gem. §16 Abs.1 Z.6		Einbehaltene Sozialversicherungs - beiträge insgesamt		Insgesamt einbehaltene Lohnsteuer		Jahreslohnsteuer: Median EUR
		Fälle	1.000 EUR	Fälle	1.000 EUR	Fälle	1.000 EUR	Fälle	1.000 EUR	
9.9.2 Pensionistinnen mit nichtganzzährigen Bezügen										
88	Innsbruck (Stadt)	84	318	-	-	636	340	456	883	466
89	Imst	39	74	1	1	293	108	127	86	267
90	Innsbruck (Land)	103	141	-	-	868	364	441	478	369
91	Kitzbühel	33	30	-	-	394	146	168	141	229
92	Kufstein	71	62	-	-	545	199	268	218	335
93	Landeck	34	41	-	-	205	81	108	70	190
94	Lienz	28	36	-	-	321	115	119	137	297
95	Reutte	15	31	-	-	190	66	82	57	372
96	Schwaz	66	79	-	-	421	160	210	170	218
97	Tirol	473	812	1	1	3.873	1.580	1.979	2.240	345
98	Bludenz	40	32	-	-	353	122	186	133	354
99	Bregenz	98	129	-	-	748	267	372	282	281
100	Dornbirn	46	84	-	-	430	164	232	209	294
101	Feldkirch	69	61	-	-	509	171	258	232	206
102	Vorarlberg	253	306	0	-	2.040	724	1.048	856	282
103	Wien 1. Bezirk	26	22	-	-	101	70	88	272	682
104	Wien 2. Bezirk	57	108	-	-	555	299	357	539	740
105	Wien 3. Bezirk	75	126	-	-	460	258	339	629	682
106	Wien 4. Bezirk	41	136	-	-	182	122	145	322	663
107	Wien 5. Bezirk	31	74	-	-	256	135	146	220	791
108	Wien 6. Bezirk	25	55	-	-	153	101	110	213	565
109	Wien 7. Bezirk	19	51	-	-	151	82	99	188	887
110	Wien 8. Bezirk	15	37	-	-	96	73	73	184	1.417
111	Wien 9. Bezirk	29	66	-	-	202	115	152	285	883
112	Wien 10. Bezirk	125	182	-	-	1.069	557	702	1.038	611
113	Wien 11. Bezirk	37	46	-	-	477	228	279	346	614
114	Wien 12. Bezirk	72	119	-	-	585	313	390	563	680
115	Wien 13. Bezirk	47	126	-	-	416	292	314	775	1.212
116	Wien 14. Bezirk	61	133	-	-	533	291	369	608	637
117	Wien 15. Bezirk	47	45	-	-	362	171	230	243	341
118	Wien 16. Bezirk	75	117	-	-	498	267	339	515	527
119	Wien 17. Bezirk	42	88	-	-	243	136	161	278	612
120	Wien 18. Bezirk	31	63	-	-	239	166	192	430	1.000
121	Wien 19. Bezirk	52	143	-	-	554	398	423	1.092	1.224
122	Wien 20. Bezirk	62	94	-	-	459	223	303	353	534
123	Wien 21. Bezirk	89	231	-	-	791	404	501	763	742
124	Wien 22. Bezirk	114	218	-	-	831	407	563	765	551
125	Wien 23. Bezirk	60	94	-	-	604	353	445	767	761
126	Wien	1.232	2.375	0	-	9.817	5.460	6.720	11.388	711
127	ÖSTERREICH	5.264	8.527	46	9	51.195	23.508	29.297	37.059	445
128	Ausland	774	563	-	-	1.288	154	983	205	32
129	unbekannt	11	33	-	-	-	-	3	1	108
130	INSGESAMT	6.049	9.123	46	9	52.483	23.661	30.283	37.265	418
131	Median		401		124		325		418	

Lohnsteuerstatistik 2018

10. Erhebungsmerkmale für Arbeitnehmer und Arbeitnehmerinnen nach Politischen Bezirken, Geschlecht, Bezugsdauer und Beschäftigungsausmaß

1. Teil

Zeile	Politische Bezirke	Bruttobezüge insgesamt		Jahres-netto-bezug: Median	darunter		Steuerfreie Bezüge gem. §68		Bezüge gem. § 67 Abs. 1 und 2 vor Abzug der Sozialversicherungsbeiträge	
					Vollzeitbeschäftigung	Teilzeitbeschäftigung				
		Fälle	1.000 EUR	EUR	Fälle	Fälle	Fälle	1.000 EUR	Fälle	1.000 EUR

10.1.1.1 Arbeitnehmer und Arbeitnehmerinnen mit ganzjährigen Bezügen und Vollzeitbeschäftigung

1 Eisenstadt (Stadt)	4.071	227.891	32.249	4.071	-	2.301	3.261	4.054	28.893
2 Rust (Stadt)	482	23.024	27.958	482	-	283	462	480	2.926
3 Eisenstadt-Umgebung	12.009	619.020	30.805	12.009	-	7.074	11.145	11.956	78.830
4 Güssing	6.155	283.325	28.310	6.155	-	3.800	5.794	6.118	34.845
5 Jennersdorf	4.435	192.115	27.266	4.435	-	2.838	4.200	4.418	24.198
6 Mattersburg	10.978	542.691	29.566	10.978	-	6.583	9.450	10.933	68.655
7 Neusiedl am See	15.494	781.926	30.520	15.494	-	9.360	14.988	15.437	98.510
8 Oberpullendorf	9.742	458.519	29.066	9.742	-	5.674	8.433	9.701	57.370
9 Oberwart	13.631	626.258	28.361	13.631	-	8.619	11.908	13.538	78.018
10 Burgenland	76.997	3.754.769	29.462	76.997	-	46.532	69.642	76.635	472.244
11 Klagenfurt (Stadt)	25.539	1.299.253	29.295	25.539	-	15.112	19.977	25.467	165.281
12 Villach (Stadt)	15.577	777.842	29.070	15.577	-	10.542	16.456	15.531	99.046
13 Feldkirchen	6.877	309.491	27.695	6.877	-	4.253	5.278	6.853	38.835
14 Hermagor	3.850	170.377	27.552	3.850	-	2.376	3.816	3.837	20.916
15 Klagenfurt Land	15.008	757.880	29.465	15.008	-	9.031	11.979	14.978	95.835
16 St. Veit an der Glan	13.152	612.522	28.363	13.152	-	8.481	12.579	13.128	77.149
17 Spittal an der Drau	16.291	760.357	28.709	16.291	-	10.913	17.985	16.238	91.851
18 Villach Land	15.585	765.151	29.689	15.585	-	10.336	17.581	15.543	96.678
19 Völkermarkt	10.614	470.244	27.656	10.614	-	6.881	9.057	10.582	59.912
20 Wolfsberg	13.907	638.242	28.818	13.907	-	9.556	14.804	13.850	80.285
21 Kärnten	136.400	6.561.359	28.805	136.400	-	87.481	129.512	136.007	825.787
22 Krems/Donau (Stadt)	5.839	294.246	29.177	5.839	-	3.685	5.049	5.837	37.574
23 St. Pölten (Stadt)	13.948	679.387	29.151	13.948	-	8.747	12.721	13.912	87.127
24 Waidhofen/Ybbs (Stadt)	2.913	143.563	29.544	2.913	-	2.038	2.352	2.909	18.350
25 Wr. Neustadt (Stadt)	11.695	565.178	28.679	11.695	-	7.431	10.718	11.673	72.113
26 Amstetten	32.660	1.577.676	30.258	32.660	-	22.827	31.737	32.606	203.003
27 Baden	39.823	2.129.280	30.510	39.823	-	24.424	33.492	39.743	270.683
28 Bruck an der Leitha	29.704	1.513.946	30.285	29.704	-	18.801	29.605	29.623	190.950
29 Gänserndorf	28.697	1.448.357	30.240	28.697	-	18.157	26.922	28.635	182.576
30 Gmünd	8.731	383.193	27.487	8.731	-	5.622	7.419	8.707	48.196
31 Hollabrunn	13.137	623.827	29.313	13.137	-	7.898	11.241	13.114	79.107
32 Horn	7.706	360.279	28.419	7.706	-	4.849	6.732	7.688	45.354
33 Korneuburg	26.552	1.514.687	32.208	26.552	-	16.061	21.678	26.491	190.841
34 Krems (Land)	14.787	725.590	29.637	14.787	-	9.340	12.829	14.763	91.887
35 Lilienfeld	6.621	296.473	28.030	6.621	-	4.298	6.101	6.608	37.862
36 Melk	21.110	959.796	28.261	21.110	-	14.445	20.964	21.070	120.764
37 Mistelbach	20.878	1.028.959	30.092	20.878	-	13.290	20.123	20.844	130.215
38 Mödling	32.042	2.094.533	34.107	32.042	-	18.797	24.372	31.966	260.705
39 Neunkirchen	22.268	1.056.854	29.180	22.268	-	14.685	22.438	22.241	134.599
40 St. Pölten (Land)	34.578	1.825.714	30.548	34.578	-	21.234	30.270	34.509	231.348
41 Scheibbs	10.828	491.502	28.183	10.828	-	7.697	10.670	10.802	62.058
42 Tulln	28.730	1.651.012	31.827	28.730	-	17.372	25.613	28.676	207.166
43 Waidhofen/Thaya	6.384	279.331	27.468	6.384	-	4.138	5.004	6.365	35.442
44 Wr. Neustadt (Land)	20.885	1.044.405	29.785	20.885	-	13.226	18.749	20.850	131.939
45 Zwettl	10.294	447.782	27.275	10.294	-	6.622	7.879	10.264	56.130
46 Niederösterreich	450.810	23.135.571	30.016	450.810	-	285.684	404.676	449.896	2.925.989

Lohnsteuerstatistik 2018

10. Erhebungsmerkmale für Arbeitnehmer und Arbeitnehmerinnen nach Politischen Bezirken, Geschlecht, Bezugsdauer und Beschäftigungsausmaß

2. Teil

Zeile	Politische Bezirke	Mit festen Sätzen versteuerte Bezüge gem. § 67 Abs.3 bis 8 vor Abzug der SV -Beiträge		Pendlerpauschale gem. §16 Abs.1 Z.6		Einbehaltene Sozialversicherungs - beiträge insgesamt		Insgesamt einbehaltene Lohnsteuer		Jahreslohnsteuer: Median
		Fälle	1.000 EUR	Fälle	1.000 EUR	Fälle	1.000 EUR	Fälle	1.000 EUR	EUR

10.1.1.1 Arbeitnehmer und Arbeitnehmerinnen mit ganzjährigen Bezügen und Vollzeitbeschäftigung

1 Eisenstadt (Stadt)	391	4.397	1.113	1.906	4.053	33.957	4.007	41.066	6.153
2 Rust (Stadt)	47	325	177	326	481	3.497	467	3.637	4.241
3 Eisenstadt-Umgebung	1.178	9.728	4.768	7.459	11.982	95.608	11.802	102.585	5.482
4 Güssing	964	6.242	2.420	3.323	6.146	44.892	6.031	41.130	4.455
5 Jennersdorf	604	3.298	1.902	2.437	4.431	30.938	4.309	26.250	3.978
6 Mattersburg	1.201	9.531	4.075	6.044	10.962	84.710	10.740	86.962	5.071
7 Neusiedl am See	1.601	14.518	6.672	12.624	15.465	120.433	15.249	125.548	5.136
8 Oberpullendorf	1.282	9.608	3.954	8.017	9.720	72.960	9.567	67.426	4.615
9 Oberwart	2.008	12.907	4.812	7.550	13.593	100.599	13.313	91.275	4.498
10 Burgenland	9.276	70.554	29.893	49.686	76.833	587.594	75.485	585.879	4.888
11 Klagenfurt (Stadt)	2.515	20.274	3.532	3.996	25.519	202.786	25.066	220.105	5.194
12 Villach (Stadt)	1.563	10.396	2.875	2.681	15.572	121.179	15.229	130.086	4.937
13 Feldkirchen	906	5.280	2.331	2.552	6.876	49.866	6.670	45.535	4.454
14 Hermagor	529	5.007	1.299	1.699	3.848	27.152	3.715	23.401	4.182
15 Klagenfurt Land	1.443	12.824	5.196	4.481	14.995	117.710	14.708	126.568	5.180
16 St. Veit an der Glan	1.406	11.482	4.728	4.983	13.148	97.210	12.798	92.819	4.514
17 Spittal an der Drau	2.660	15.489	3.720	4.590	16.286	121.312	15.638	112.802	4.752
18 Villach Land	1.665	11.282	5.290	5.399	15.577	120.714	15.190	122.060	5.106
19 Völkermarkt	1.095	7.261	4.181	4.754	10.608	76.610	10.359	66.715	4.238
20 Wolfsberg	1.505	10.260	4.672	5.654	13.898	103.345	13.464	93.520	4.639
21 Kärnten	15.287	109.554	37.824	40.789	136.327	1.037.884	132.837	1.033.612	4.811
22 Krems/Donau (Stadt)	690	4.345	1.772	2.568	5.837	45.280	5.744	48.631	4.850
23 St. Pölten (Stadt)	1.372	9.231	2.656	3.845	13.923	108.460	13.725	107.860	4.905
24 Waidhofen/Ybbs (Stadt)	318	1.812	812	855	2.913	23.067	2.846	23.193	5.147
25 Wr. Neustadt (Stadt)	1.259	8.771	3.335	3.940	11.690	89.261	11.494	89.228	4.761
26 Amstetten	3.019	24.136	11.737	12.014	32.652	255.175	31.797	242.883	5.353
27 Baden	3.201	31.333	13.010	13.166	39.806	322.314	39.153	378.381	5.614
28 Bruck an der Leitha	2.639	23.985	9.082	9.807	29.689	234.243	29.221	252.225	5.415
29 Gänserndorf	2.757	25.508	12.279	15.403	28.680	226.180	28.182	234.662	5.373
30 Gmünd	1.141	7.799	3.422	3.716	8.729	61.978	8.530	53.474	4.254
31 Hollabrunn	1.633	9.484	6.514	11.175	13.131	99.304	12.901	93.571	4.730
32 Horn	1.110	6.334	3.436	5.307	7.704	57.215	7.541	54.027	4.406
33 Korneuburg	2.505	26.446	9.200	9.278	26.535	223.477	26.179	282.150	6.402
34 Krems (Land)	1.980	10.573	6.438	8.728	14.776	113.435	14.510	115.119	4.991
35 Lilienfeld	724	5.239	1.904	2.528	6.615	47.802	6.448	42.403	4.400
36 Melk	2.661	16.093	8.288	10.125	21.108	154.517	20.584	140.575	4.499
37 Mistelbach	2.294	16.652	9.856	14.617	20.869	162.526	20.506	160.851	5.159
38 Mödling	2.650	33.434	6.142	5.506	32.013	285.635	31.605	448.224	7.593
39 Neunkirchen	2.571	17.023	8.220	11.258	22.265	169.202	21.808	159.553	4.842
40 St. Pölten (Land)	3.690	30.388	12.592	13.973	34.562	278.926	33.896	315.829	5.515
41 Scheibbs	1.359	9.107	3.775	4.049	10.826	79.707	10.551	71.307	4.497
42 Tulln	3.003	26.288	10.678	12.748	28.710	240.211	28.279	312.271	6.037
43 Waidhofen/Thaya	820	5.657	2.811	3.152	6.382	45.304	6.234	38.586	4.160
44 Wr. Neustadt (Land)	2.329	18.409	7.783	10.355	20.879	162.724	20.468	169.518	5.204
46 Zwettl	1.546	8.700	4.593	5.823	10.291	72.546	10.035	61.883	4.156
47 Niederösterreich	47.271	376.747	160.335	193.934	450.585	3.558.489	442.237	3.896.405	5.275

Lohnsteuerstatistik 2018

10. Erhebungsmerkmale für Arbeitnehmer und Arbeitnehmerinnen nach Politischen Bezirken, Geschlecht, Bezugsdauer und Beschäftigungsausmaß

1. Teil

Zeile	Politische Bezirke	Bruttobezüge insgesamt		Jahres-netto-bezug: Median	darunter		Steuerfreie Bezüge gem. §68		Bezüge gem. § 67 Abs. 1 und 2 vor Abzug der Sozialversicherungsbeiträge	
					Vollzeitbeschäftigung	Teilzeitbeschäftigung				
		Fälle	1.000 EUR	EUR	Fälle	Fälle	Fälle	1.000 EUR	Fälle	1.000 EUR

10.1.1.1 Arbeitnehmer und Arbeitnehmerinnen mit ganzjährigen Bezügen und Vollzeitbeschäftigung

47	Linz (Stadt)	53.773	2.679.161	29.021	53.773	-	33.195	43.581	53.557	341.166
48	Steyr (Stadt)	10.101	491.491	30.394	10.101	-	7.161	9.470	10.039	63.727
49	Wels (Stadt)	16.422	745.293	26.805	16.422	-	11.038	13.676	16.316	93.837
50	Braunau am Inn	28.410	1.268.249	27.833	28.410	-	19.459	24.196	28.342	164.087
51	Eferding	9.571	468.783	29.658	9.571	-	6.139	7.342	9.555	59.815
52	Freistadt	17.686	863.212	30.298	17.686	-	11.266	15.194	17.666	109.439
53	Gmunden	26.928	1.331.229	29.494	26.928	-	17.926	23.497	26.859	169.929
54	Grieskirchen	18.168	844.399	28.500	18.168	-	11.514	12.576	18.120	108.118
55	Kirchdorf/Krems	15.856	734.148	28.469	15.856	-	10.866	13.817	15.801	93.989
56	Linz-Land	42.745	2.252.304	30.366	42.745	-	27.162	33.828	42.642	285.664
57	Perg	19.157	936.130	29.737	19.157	-	12.891	16.551	19.133	119.196
58	Ried im Innkreis	17.404	784.786	27.787	17.404	-	11.767	14.082	17.379	99.866
59	Rohrbach	14.936	691.389	28.992	14.936	-	9.630	12.908	14.911	87.611
60	Schärding	14.137	626.783	27.771	14.137	-	8.565	10.448	14.098	78.996
61	Steyr-Land	16.632	856.632	31.528	16.632	-	11.261	14.369	16.600	110.795
62	Urfahr-Umgebung	23.604	1.312.587	32.327	23.604	-	14.573	18.353	23.576	166.934
63	Vöcklabruck	36.822	1.791.313	29.236	36.822	-	24.472	32.461	36.743	228.362
64	Wels-Land	20.943	1.066.675	29.787	20.943	-	13.406	14.519	20.883	135.478
65	Oberösterreich	403.295	19.744.565	29.264	403.295	-	262.291	330.870	402.220	2.517.009
66	Salzburg (Stadt)	38.038	1.930.556	28.211	38.038	-	22.543	27.868	37.942	244.245
67	Hallein	16.518	791.218	28.887	16.518	-	10.253	11.815	16.503	102.211
68	Salzburg-Umgebung	41.772	2.160.328	29.846	41.772	-	24.086	27.735	41.708	275.709
69	St. Johann/Pongau	20.959	919.758	27.547	20.959	-	14.516	18.532	20.929	115.590
70	Tamsweg	4.842	214.610	27.819	4.842	-	3.255	4.581	4.827	25.991
71	Zell am See	20.998	921.045	27.248	20.998	-	14.433	18.773	20.973	114.090
72	Salzburg	143.127	6.937.514	28.462	143.127	-	89.086	109.304	142.882	877.835
73	Graz (Stadt)	70.034	3.668.048	29.646	70.034	-	41.092	51.155	69.790	468.555
74	Bruck-Mürzzuschlag	25.212	1.233.827	31.048	25.212	-	17.999	32.419	25.138	157.516
75	Deutschlandsberg	16.488	769.077	28.650	16.488	-	10.828	15.015	16.419	97.521
76	Graz-Umgebung	44.752	2.328.442	30.380	44.752	-	28.276	38.930	44.660	295.552
77	Hartberg-Fürstenfeld	23.557	1.032.660	27.576	23.557	-	14.942	18.034	23.478	128.596
78	Leibnitz	22.549	1.010.969	27.524	22.549	-	14.288	19.272	22.475	127.090
79	Leoben	15.285	767.117	30.820	15.285	-	10.817	20.756	15.226	97.007
80	Liezen	20.349	886.352	27.091	20.349	-	13.314	18.368	20.308	112.974
81	Murau	6.539	299.838	28.736	6.539	-	4.480	7.209	6.522	36.191
82	Murtal	18.373	866.924	28.859	18.373	-	12.772	19.813	18.342	109.397
83	Südoststeiermark	22.251	953.032	26.964	22.251	-	13.815	17.732	22.161	119.662
84	Voitsberg	13.528	626.264	28.701	13.528	-	8.930	12.996	13.498	80.106
85	Weiz	24.970	1.142.775	28.408	24.970	-	16.693	21.338	24.897	145.132
86	Steiermark	323.887	15.585.325	28.875	323.887	-	208.246	293.037	322.914	1.975.297

Lohnsteuerstatistik 2018

10. Erhebungsmerkmale für Arbeitnehmer und Arbeitnehmerinnen nach Politischen Bezirken, Geschlecht, Bezugsdauer und Beschäftigungsausmaß

2. Teil

Zeile	Politische Bezirke	Mit festen Sätzen versteuerte Bezüge gem. § 67 Abs.3 bis 8 vor Abzug der SV -Beiträge		Pendlerpauschale gem. §16 Abs.1 Z.6		Einbehaltene Sozialversicherungs - beiträge insgesamt		Insgesamt einbehaltene Lohnsteuer		Jahreslohnsteuer: Median
		Fälle	1.000 EUR	Fälle	1.000 EUR	Fälle	1.000 EUR	Fälle	1.000 EUR	EUR

10.1.1.1 Arbeitnehmer und Arbeitnehmerinnen mit ganzjährigen Bezügen und Vollzeitbeschäftigung

48	Linz (Stadt)	4.532	38.425	5.579	5.992	53.748	421.959	52.463	445.761	5.069
49	Steyr (Stadt)	847	6.932	1.784	1.924	10.079	79.380	9.804	78.277	5.667
50	Wels (Stadt)	1.394	10.650	2.727	2.414	16.418	119.140	15.968	115.733	4.126
51	Braunau am Inn	2.332	18.860	9.168	7.540	28.399	206.924	27.744	184.622	4.473
52	Eferding	760	8.298	3.801	3.550	9.567	74.034	9.311	75.272	5.256
53	Freistadt	1.653	15.208	8.148	11.359	17.683	137.783	17.140	131.970	5.335
54	Gmunden	2.834	19.298	8.033	8.352	26.917	211.645	26.274	217.118	5.129
55	Grieskirchen	1.440	12.846	7.041	7.270	18.160	136.053	17.594	129.667	4.790
56	Kirchdorf/Krems	1.410	11.165	5.478	5.494	15.855	118.806	15.428	111.157	4.705
57	Linz-Land	3.515	38.340	10.225	8.973	42.731	345.921	41.858	393.161	5.639
58	Perg	1.899	15.817	7.239	8.190	19.154	148.945	18.626	146.846	5.180
59	Ried im Innkreis	1.536	12.373	5.072	4.656	17.388	128.012	16.918	115.511	4.429
60	Rohrbach	1.540	11.157	6.960	9.305	14.930	112.269	14.455	100.022	4.804
61	Schärding	1.729	10.393	4.664	5.034	14.127	101.944	13.669	91.258	4.488
62	Steyr-Land	1.303	13.067	5.776	5.682	16.626	136.483	16.217	142.156	6.073
63	Urfahr-Umgebung	1.865	22.385	8.770	8.961	23.596	201.345	23.054	234.112	6.447
64	Vöcklabruck	3.158	28.554	12.544	11.809	36.792	284.492	35.838	287.972	5.052
65	Wels-Land	1.527	14.989	6.347	5.533	20.942	166.371	20.417	182.910	5.456
66	Oberösterreich	35.274	308.757	119.356	122.037	403.112	3.131.506	392.778	3.183.526	5.086
67	Salzburg (Stadt)	3.111	24.776	2.082	2.242	38.004	291.177	37.145	344.730	4.817
68	Hallein	1.329	11.308	3.300	3.184	16.511	126.267	16.114	126.753	5.106
69	Salzburg-Umgebung	3.195	31.583	9.169	8.461	41.741	331.969	40.789	378.778	5.550
70	St. Johann/Pongau	2.637	15.512	4.084	4.728	20.956	150.244	20.280	133.130	4.466
71	Tamsweg	708	4.582	948	1.034	4.841	34.483	4.654	30.640	4.490
72	Zell am See	2.566	17.657	3.318	3.708	20.986	148.248	20.207	134.418	4.377
73	Salzburg	13.546	105.419	22.901	23.356	143.039	1.082.389	139.189	1.148.449	4.902
74	Graz (Stadt)	7.175	44.951	6.221	9.167	69.975	569.406	68.839	645.954	5.410
75	Bruck-Mürzzuschlag	2.351	20.183	6.182	7.125	25.198	198.129	24.600	184.572	5.441
76	Deutschlandsberg	1.777	13.866	5.842	6.257	16.476	123.105	16.033	116.151	4.758
77	Graz-Umgebung	4.074	36.384	11.005	10.579	44.740	360.959	43.910	399.119	5.531
78	Hartberg-Fürstenfeld	3.083	18.643	7.726	11.385	23.548	168.787	22.905	145.526	4.317
79	Leibnitz	2.812	16.801	7.760	7.957	22.527	162.776	21.969	148.633	4.276
80	Leoben	1.748	14.104	3.493	4.310	15.281	120.070	14.907	117.843	5.337
81	Liezen	2.225	13.004	4.716	4.994	20.341	144.056	19.814	126.385	4.137
82	Murau	1.131	6.370	2.142	2.603	6.535	48.481	6.338	42.983	4.578
83	Murtal	2.317	15.459	4.498	4.945	18.366	138.233	17.944	130.516	4.803
84	Südoststeiermark	2.762	16.375	8.233	10.435	22.229	155.329	21.589	131.706	4.013
85	Voitsberg	1.351	9.900	4.703	5.774	13.503	100.959	13.230	92.396	4.604
86	Weiz	2.660	19.217	7.873	8.562	24.947	184.769	24.327	167.941	4.600
87	Steiermark	35.466	245.257	80.394	94.094	323.666	2.475.061	316.405	2.449.725	4.854

Lohnsteuerstatistik 2018

10. Erhebungsmerkmale für Arbeitnehmer und Arbeitnehmerinnen nach Politischen Bezirken, Geschlecht, Bezugsdauer und Beschäftigungsausmaß

1. Teil

Zeile	Politische Bezirke	Bruttobezüge insgesamt		Jahres-netto-bezug: Median	darunter		Steuerfreie Bezüge gem. §68		Bezüge gem. § 67 Abs. 1 und 2 vor Abzug der Sozialversicherungsbeiträge	
					Vollzeibe-schäftigung	Teilzeibe-schäftigung				
		Fälle	1.000 EUR	EUR	Fälle	Fälle	Fälle	1.000 EUR	Fälle	1.000 EUR
10.1.1.1 Arbeitnehmer und Arbeitnehmerinnen mit ganzjährigen Bezügen und Vollzeitbeschäftigung										
87	Innsbruck (Stadt)	29.868	1.468.947	28.528	29.868	-	17.402	21.767	29.816	187.996
88	Imst	15.105	676.292	27.744	15.105	-	9.970	13.244	15.076	84.811
89	Innsbruck (Land)	48.011	2.363.266	29.401	48.011	-	28.624	38.025	47.923	302.286
90	Kitzbühel	14.932	659.252	26.824	14.932	-	9.533	12.485	14.905	83.544
91	Kufstein	29.399	1.379.928	28.507	29.399	-	18.464	24.361	29.333	175.971
92	Landeck	10.212	456.501	28.248	10.212	-	6.940	10.434	10.198	56.994
93	Lienz	11.818	512.582	27.198	11.818	-	7.637	9.244	11.801	65.142
94	Reutte	8.053	375.390	29.264	8.053	-	5.320	8.304	8.048	48.740
95	Schwaz	22.608	1.016.646	28.129	22.608	-	14.499	18.548	22.527	128.847
96	Tirol	190.006	8.908.805	28.388	190.006	-	118.389	156.412	189.627	1.134.331
97	Bludenz	16.831	826.665	30.272	16.831	-	11.453	17.089	16.816	105.764
98	Bregenz	34.218	1.728.189	30.597	34.218	-	22.468	32.790	34.162	223.677
99	Dornbirn	22.725	1.119.539	30.232	22.725	-	14.438	20.983	22.687	145.841
100	Feldkirch	25.022	1.244.690	30.087	25.022	-	15.218	21.997	24.975	159.879
101	Vorarlberg	98.796	4.919.083	30.315	98.796	-	63.577	92.860	98.640	635.161
102	Wien 1. Bezirk	4.008	333.507	36.259	4.008	-	1.953	2.685	3.966	38.302
103	Wien 2. Bezirk	23.097	1.211.828	29.676	23.097	-	13.111	17.231	22.956	154.841
104	Wien 3. Bezirk	22.502	1.320.353	31.318	22.502	-	12.886	17.418	22.386	166.577
105	Wien 4. Bezirk	7.161	487.323	34.437	7.161	-	3.834	4.994	7.129	61.069
106	Wien 5. Bezirk	12.918	643.696	28.518	12.918	-	7.268	9.200	12.835	82.796
107	Wien 6. Bezirk	7.158	438.821	32.874	7.158	-	3.824	4.846	7.130	55.895
108	Wien 7. Bezirk	7.719	492.914	34.205	7.719	-	4.217	5.544	7.696	62.944
109	Wien 8. Bezirk	5.417	371.835	35.773	5.417	-	2.922	4.050	5.406	46.394
110	Wien 9. Bezirk	9.515	612.129	33.956	9.515	-	5.238	7.529	9.487	76.899
111	Wien 10. Bezirk	46.372	1.986.828	26.256	46.372	-	28.032	38.144	46.026	250.880
112	Wien 11. Bezirk	25.577	1.122.991	27.304	25.577	-	15.998	22.743	25.456	142.510
113	Wien 12. Bezirk	23.127	1.064.712	27.097	23.127	-	13.645	18.317	22.996	135.406
114	Wien 13. Bezirk	12.006	835.273	35.282	12.006	-	6.942	9.850	11.971	104.473
115	Wien 14. Bezirk	22.813	1.223.206	30.160	22.813	-	13.609	19.909	22.686	154.917
116	Wien 15. Bezirk	17.064	734.746	26.141	17.064	-	9.844	13.032	16.972	93.175
117	Wien 16. Bezirk	23.237	1.097.654	27.433	23.237	-	14.067	20.856	23.115	138.127
118	Wien 17. Bezirk	12.359	653.310	28.822	12.359	-	7.230	10.097	12.299	82.047
119	Wien 18. Bezirk	10.968	723.998	34.166	10.968	-	6.247	9.278	10.933	90.535
120	Wien 19. Bezirk	13.969	967.040	33.579	13.969	-	7.887	11.286	13.905	118.338
121	Wien 20. Bezirk	19.756	860.412	26.446	19.756	-	11.564	15.228	19.597	109.336
122	Wien 21. Bezirk	40.326	1.953.447	28.716	40.326	-	25.041	35.232	40.154	247.121
123	Wien 22. Bezirk	50.503	2.624.330	30.476	50.503	-	31.227	45.674	50.296	332.492
124	Wien 23. Bezirk	26.555	1.451.199	30.596	26.555	-	16.130	22.518	26.465	184.402
125	Wien	444.127	23.211.552	29.196	444.127	-	262.716	365.663	441.862	2.929.476
126	ÖSTERREICH	2.267.445	112.758.544	29.228	2.267.445	-	1.424.002	1.951.978	2.260.683	14.293.130
127	Ausland	56.853	2.175.774	23.460	56.853	-	38.394	42.468	54.824	255.341
128	unbekannt	1.345	49.276	22.755	1.345	-	802	775	1.319	6.065
129	INSGESAMT	2.325.643	114.983.594	29.050	2.325.643	-	1.463.198	1.995.220	2.316.826	14.554.536
130	Median		41.229					873		5.357

Lohnsteuerstatistik 2018

10. Erhebungsmerkmale für Arbeitnehmer und Arbeitnehmerinnen nach Politischen Bezirken, Geschlecht, Bezugsdauer und Beschäftigungsausmaß

2. Teil

Zeile	Politische Bezirke	Mit festen Sätzen versteuerte Bezüge gem. § 67 Abs.3 bis 8 vor Abzug der SV -Beiträge		Pendlerpauschale gem. §16 Abs.1 Z.6		Einbehaltene Sozialversicherungs - beiträge insgesamt		Insgesamt einbehaltene Lohnsteuer		Jahreslohnsteuer: Median EUR
		Fälle	1.000 EUR	Fälle	1.000 EUR	Fälle	1.000 EUR	Fälle	1.000 EUR	
10.1.1.1 Arbeitnehmer und Arbeitnehmerinnen mit ganzjährigen Bezügen und Vollzeitbeschäftigung										
88	Innsbruck (Stadt)	2.943	18.611	1.575	1.786	29.828	231.304	29.295	245.979	4.952
89	Imst	1.997	9.119	3.436	4.174	15.079	109.440	14.648	100.771	4.522
90	Innsbruck (Land)	4.723	33.718	8.184	7.079	47.953	374.284	46.920	388.266	5.302
91	Kitzbühel	1.603	10.443	2.015	1.965	14.923	104.841	14.467	98.990	4.218
92	Kufstein	2.796	21.634	4.540	4.398	29.385	220.787	28.631	217.712	4.794
93	Landeck	1.457	6.670	1.948	2.630	10.196	74.478	9.843	66.495	4.653
94	Lienz	1.341	8.238	3.178	2.674	11.804	83.378	11.406	72.605	4.259
95	Reutte	583	5.213	916	808	8.049	60.433	7.854	57.775	5.160
96	Schwaz	2.541	18.235	3.595	3.388	22.587	164.960	21.892	151.681	4.749
97	Tirol	19.984	131.880	29.387	28.901	189.804	1.423.905	184.956	1.400.272	4.816
98	Bludenz	1.649	13.658	1.428	1.392	16.816	131.697	16.305	133.560	5.630
99	Bregenz	2.758	24.031	2.303	2.141	34.192	272.020	33.180	290.170	5.886
100	Dornbirn	1.717	13.312	988	685	22.715	179.976	22.063	183.608	5.693
101	Feldkirch	2.153	17.680	1.783	1.292	24.991	196.000	24.167	207.892	5.721
102	Vorarlberg	8.277	68.682	6.502	5.509	98.714	779.693	95.715	815.229	5.753
103	Wien 1. Bezirk	360	4.112	109	152	3.953	35.605	3.881	87.128	8.621
104	Wien 2. Bezirk	2.286	15.746	863	1.065	23.076	183.710	22.642	217.994	5.511
105	Wien 3. Bezirk	2.124	16.182	827	1.068	22.472	188.556	22.122	263.697	6.318
106	Wien 4. Bezirk	634	6.013	253	354	7.143	64.642	7.037	109.054	8.109
107	Wien 5. Bezirk	1.270	6.791	486	631	12.905	99.406	12.638	110.540	5.007
108	Wien 6. Bezirk	613	6.035	248	384	7.147	62.408	7.062	89.347	7.203
109	Wien 7. Bezirk	715	5.943	266	413	7.709	69.843	7.633	102.421	7.980
110	Wien 8. Bezirk	521	4.627	217	305	5.409	50.426	5.374	82.576	8.656
111	Wien 9. Bezirk	918	7.357	379	526	9.494	85.343	9.395	129.413	7.663
112	Wien 10. Bezirk	5.764	31.613	1.676	1.913	46.346	321.011	45.258	288.942	3.909
113	Wien 11. Bezirk	2.534	14.584	1.122	1.125	25.567	182.877	25.027	164.759	4.362
114	Wien 12. Bezirk	2.605	16.781	901	1.167	23.114	168.323	22.642	167.203	4.286
115	Wien 13. Bezirk	1.187	11.422	646	794	11.987	110.741	11.852	187.416	8.369
116	Wien 14. Bezirk	2.562	17.766	1.075	1.245	22.804	184.997	22.391	221.234	5.616
117	Wien 15. Bezirk	2.258	10.448	539	719	17.056	118.548	16.689	108.833	3.894
118	Wien 16. Bezirk	2.923	17.971	780	1.031	23.233	171.655	22.780	176.855	4.373
119	Wien 17. Bezirk	1.481	9.525	428	540	12.353	97.091	12.135	120.217	5.083
120	Wien 18. Bezirk	1.099	8.284	477	661	10.961	99.981	10.852	155.949	7.857
121	Wien 19. Bezirk	1.308	13.870	605	795	13.937	125.010	13.780	221.136	7.454
122	Wien 20. Bezirk	2.505	13.196	723	894	19.740	138.540	19.266	127.218	4.018
123	Wien 21. Bezirk	3.830	30.877	2.376	2.455	40.314	307.039	39.551	318.985	4.996
124	Wien 22. Bezirk	4.231	38.613	3.250	3.233	50.481	406.104	49.676	455.112	5.792
125	Wien 23. Bezirk	2.388	20.835	1.523	1.611	26.547	218.038	26.161	266.708	5.839
126	Wien	46.116	328.591	19.769	23.079	443.748	3.489.895	435.844	4.172.736	5.237
127	ÖSTERREICH	230.497	1.745.442	506.361	581.386	2.265.828	17.566.417	2.215.446	18.685.834	5.080
128	Ausland	7.260	19.357	8.779	21.973	56.170	340.569	49.773	222.833	2.407
129	unbekannt	169	422	241	555	1.328	7.514	1.283	5.494	2.358
130	INSGESAMT	237.926	1.765.220	515.381	603.914	2.323.326	17.914.500	2.266.502	18.914.162	4.992
131	Median		1.506		696		7.173		4.992	

Lohnsteuerstatistik 2018

10. Erhebungsmerkmale für Arbeitnehmer und Arbeitnehmerinnen nach Politischen Bezirken, Geschlecht, Bezugsdauer und Beschäftigungsausmaß

1. Teil

Zeile	Politische Bezirke	Bruttobezüge insgesamt		Jahres-netto-bezug: Median	darunter		Steuerfreie Bezüge gem. §68		Bezüge gem. § 67 Abs. 1 und 2 vor Abzug der Sozialversicherungsbeiträge	
					Vollzeitbeschäftigung	Teilzeitbeschäftigung				
		Fälle	1.000 EUR	EUR	Fälle	Fälle	Fälle	1.000 EUR	Fälle	1.000 EUR

10.1.1.2 Arbeitnehmer und Arbeitnehmerinnen mit ganzjährigen Bezügen und Teilzeitbeschäftigung

1 Eisenstadt (Stadt)	1.411	32.290	16.956	-	1.411	377	357	1.397	4.387
2 Rust (Stadt)	187	4.148	17.236	-	187	61	67	186	556
3 Eisenstadt-Umgebung	4.438	102.376	17.326	-	4.438	1.330	1.303	4.388	13.814
4 Güssing	2.587	53.926	15.838	-	2.587	938	1.075	2.549	7.231
5 Jennersdorf	1.898	40.642	16.212	-	1.898	755	986	1.872	5.454
6 Mattersburg	4.214	93.297	16.836	-	4.214	1.336	1.275	4.163	12.570
7 Neusiedl am See	5.964	132.014	16.745	-	5.964	1.952	1.828	5.872	17.780
8 Oberpullendorf	3.648	76.600	16.036	-	3.648	1.123	1.283	3.595	10.286
9 Oberwart	5.533	113.376	15.650	-	5.533	1.890	1.746	5.448	15.257
10 Burgenland	29.880	648.669	16.455	-	29.880	9.762	9.921	29.470	87.335
11 Klagenfurt (Stadt)	9.550	207.999	16.509	-	9.550	3.276	2.788	9.405	27.952
12 Villach (Stadt)	5.907	125.816	16.279	-	5.907	2.326	2.089	5.838	16.847
13 Feldkirchen	2.983	60.543	15.712	-	2.983	1.142	983	2.920	8.059
14 Hermagor	1.666	34.838	16.147	-	1.666	701	799	1.634	4.583
15 Klagenfurt Land	5.808	127.907	16.875	-	5.808	1.988	1.802	5.697	17.112
16 St. Veit an der Glan	5.542	117.963	16.465	-	5.542	2.261	2.180	5.425	15.740
17 Spittal an der Drau	6.779	127.933	14.677	-	6.779	2.497	2.155	6.646	17.073
18 Villach Land	6.538	136.927	16.039	-	6.538	2.504	2.454	6.421	18.276
19 Völkermarkt	3.534	72.818	15.928	-	3.534	1.334	1.201	3.449	9.705
20 Wolfsberg	5.422	108.403	15.463	-	5.422	2.233	2.147	5.304	14.356
21 Kärnten	53.729	1.121.147	16.017	-	53.729	20.262	18.598	52.739	149.702
22 Krems/Donau (Stadt)	2.486	53.954	16.099	-	2.486	859	758	2.446	7.280
23 St. Pölten (Stadt)	5.974	134.328	16.849	-	5.974	2.067	1.951	5.920	18.101
24 Waidhofen/Ybbs (Stadt)	1.332	28.261	16.100	-	1.332	482	430	1.312	3.806
25 Wr. Neustadt (Stadt)	4.191	89.240	15.970	-	4.191	1.518	1.324	4.138	12.012
26 Amstetten	14.593	312.298	16.188	-	14.593	5.484	5.058	14.241	41.960
27 Baden	15.409	347.757	16.942	-	15.409	4.906	4.231	15.177	46.813
28 Bruck an der Leitha	10.069	231.466	17.292	-	10.069	3.197	2.989	9.884	31.302
29 Gänserndorf	10.635	239.876	17.022	-	10.635	3.532	3.027	10.403	32.271
30 Gmünd	3.981	82.319	15.924	-	3.981	1.491	1.409	3.891	11.025
31 Hollabrunn	5.614	124.874	16.879	-	5.614	1.943	1.784	5.469	16.779
32 Horn	3.441	73.425	16.255	-	3.441	1.292	1.269	3.346	9.827
33 Korneuburg	10.265	243.624	17.669	-	10.265	3.077	3.092	10.049	32.797
34 Krems (Land)	6.735	145.896	16.434	-	6.735	2.273	2.082	6.584	19.621
35 Lilienfeld	2.674	56.133	15.981	-	2.674	1.044	984	2.613	7.528
36 Melk	9.619	202.770	16.086	-	9.619	3.628	3.642	9.431	27.268
37 Mistelbach	8.482	190.222	16.895	-	8.482	3.076	2.907	8.256	25.488
38 Mödling	12.714	304.572	17.640	-	12.714	3.551	3.212	12.510	41.061
39 Neunkirchen	9.079	199.395	16.723	-	9.079	3.401	3.487	8.871	26.875
40 St. Pölten (Land)	15.574	350.744	16.986	-	15.574	4.980	4.729	15.311	47.267
41 Scheibbs	4.926	101.782	15.646	-	4.926	1.941	1.633	4.803	13.684
42 Tulln	11.568	262.944	17.044	-	11.568	3.558	3.237	11.357	35.427
43 Waidhofen/Thaya	2.945	61.144	15.956	-	2.945	1.078	1.108	2.875	8.210
44 Wr. Neustadt (Land)	8.255	180.819	16.665	-	8.255	2.880	2.483	8.069	24.255
45 Zwettl	5.189	104.841	15.540	-	5.189	1.995	1.867	5.054	14.063
46 Niederösterreich	185.750	4.122.683	16.711	-	185.750	63.253	58.691	182.010	554.721

Lohnsteuerstatistik 2018

10. Erhebungsmerkmale für Arbeitnehmer und Arbeitnehmerinnen nach Politischen Bezirken, Geschlecht, Bezugsdauer und Beschäftigungsausmaß

2. Teil

Zeile	Politische Bezirke	Mit festen Sätzen versteuerte Bezüge gem. § 67 Abs.3 bis 8 vor Abzug der SV -Beiträge		Pendlerpauschale gem. §16 Abs.1 Z.6		Einbehaltene Sozialversicherungs - beiträge insgesamt		Insgesamt einbehaltene Lohnsteuer		Jahreslohnsteuer: Median
		Fälle	1.000 EUR	Fälle	1.000 EUR	Fälle	1.000 EUR	Fälle	1.000 EUR	EUR

10.1.1.2 Arbeitnehmer und Arbeitnehmerinnen mit ganzjährigen Bezügen und Teilzeitbeschäftigung

1 Eisenstadt (Stadt)	87	207	204	314	1.309	5.280	1.099	2.289	1.061
2 Rust (Stadt)	7	55	33	33	175	664	148	235	939
3 Eisenstadt-Umgebung	260	901	1.132	1.477	4.168	16.713	3.516	6.930	1.130
4 Güssing	123	567	642	693	2.411	8.552	1.891	2.766	723
5 Jennersdorf	104	413	570	486	1.762	6.512	1.413	2.276	837
6 Mattersburg	219	659	985	1.210	3.944	15.129	3.269	5.845	963
7 Neusiedl am See	323	903	1.588	2.466	5.588	21.456	4.635	8.084	923
8 Oberpullendorf	218	803	905	1.418	3.397	12.286	2.703	4.150	814
9 Oberwart	297	1.292	1.220	1.381	5.144	18.004	4.066	5.937	742
10 Burgenland	1.638	5.800	7.279	9.479	27.898	104.597	22.740	38.513	883
11 Klagenfurt (Stadt)	556	1.158	657	633	8.728	33.741	7.297	14.195	1.084
12 Villach (Stadt)	339	988	576	462	5.420	20.316	4.547	7.948	920
13 Feldkirchen	181	686	551	502	2.732	9.580	2.220	3.383	828
14 Hermagor	91	619	320	272	1.494	5.566	1.214	1.994	865
15 Klagenfurt Land	323	987	1.265	927	5.274	20.758	4.482	8.525	1.080
16 St. Veit an der Glan	312	1.053	1.264	1.161	5.094	19.132	4.241	7.028	924
17 Spittal an der Drau	377	1.223	860	824	6.092	19.922	4.655	6.316	658
18 Villach Land	329	1.120	1.331	1.111	6.023	22.066	4.966	7.946	838
19 Völkermarkt	185	475	885	980	3.227	11.640	2.663	4.199	859
20 Wolfsberg	251	1.134	1.006	1.044	4.986	17.159	3.954	5.656	719
21 Kärnten	2.944	9.443	8.715	7.915	49.070	179.880	40.239	67.191	886
22 Krems/Donau (Stadt)	171	344	428	512	2.285	8.720	1.864	3.443	912
23 St. Pölten (Stadt)	441	1.185	544	741	5.515	21.843	4.559	9.084	1.097
24 Waidhofen/Ybbs (Stadt)	70	264	231	177	1.228	4.568	955	1.744	1.007
25 Wr. Neustadt (Stadt)	257	511	612	660	3.812	14.371	3.110	5.843	938
26 Amstetten	796	2.558	3.585	2.916	13.600	50.451	10.834	19.210	913
27 Baden	865	2.646	3.400	3.050	14.078	56.360	11.929	24.764	1.129
28 Bruck an der Leitha	558	1.372	2.238	2.126	9.333	37.903	7.966	16.595	1.130
29 Gänserndorf	650	1.821	3.060	3.133	9.807	38.960	8.299	16.323	1.069
30 Gmünd	249	964	1.040	861	3.678	13.077	2.888	4.536	847
31 Hollabrunn	331	1.093	1.719	2.390	5.182	20.138	4.298	7.815	914
32 Horn	204	659	937	1.128	3.146	11.721	2.566	4.319	871
33 Korneuburg	584	1.633	2.423	2.169	9.437	39.818	8.061	18.624	1.313
34 Krems (Land)	420	1.380	1.937	2.147	6.170	23.314	5.011	8.837	932
35 Lilienfeld	214	550	568	613	2.462	9.022	1.970	3.319	861
36 Melk	662	1.534	2.599	2.487	8.921	32.567	7.093	11.735	837
37 Mistelbach	533	1.683	2.591	3.025	7.822	30.899	6.484	12.364	1.021
38 Mödling	739	1.904	1.607	1.324	11.478	49.948	9.808	25.219	1.532
39 Neunkirchen	537	1.655	2.051	2.299	8.337	32.312	6.930	12.604	1.000
40 St. Pölten (Land)	1.046	2.813	3.754	3.453	14.260	56.867	11.876	24.118	1.101
41 Scheibbs	334	926	1.169	1.038	4.568	16.285	3.578	5.920	835
42 Tulln	703	1.923	2.734	2.746	10.621	42.598	8.879	18.871	1.163
43 Waidhofen/Thaya	157	707	771	641	2.678	9.768	2.080	3.375	892
44 Wr. Neustadt (Land)	519	1.801	1.928	2.204	7.615	29.185	6.307	11.826	1.012
46 Zwettl	292	1.076	1.596	1.454	4.756	16.611	3.673	5.587	786
47 Niederösterreich	11.332	33.000	43.522	43.295	170.789	667.306	141.018	276.076	1.044

Lohnsteuerstatistik 2018

10. Erhebungsmerkmale für Arbeitnehmer und Arbeitnehmerinnen nach Politischen Bezirken, Geschlecht, Bezugsdauer und Beschäftigungsausmaß

1. Teil

Zeile	Politische Bezirke	Bruttobezüge insgesamt		Jahres-netto-bezug: Median	darunter		Steuerfreie Bezüge gem. §68		Bezüge gem. § 67 Abs. 1 und 2 vor Abzug der Sozialversicherungsbeiträge	
					Vollzeitbeschäftigung	Teilzeitbeschäftigung				
		Fälle	1.000 EUR	EUR	Fälle	Fälle	Fälle	1.000 EUR	Fälle	1.000 EUR

10.1.1.2 Arbeitnehmer und Arbeitnehmerinnen mit ganzjährigen Bezügen und Teilzeitbeschäftigung

47	Linz (Stadt)	23.208	536.296	16.906	-	23.208	8.379	9.409	22.856	71.896
48	Steyr (Stadt)	3.647	81.460	16.724	-	3.647	1.459	1.168	3.598	10.905
49	Wels (Stadt)	6.230	130.776	15.805	-	6.230	2.363	2.014	6.149	17.467
50	Braunau am Inn	11.519	236.168	15.572	-	11.519	3.593	2.779	11.346	31.862
51	Eferding	4.309	98.727	17.140	-	4.309	1.658	1.758	4.252	13.248
52	Freistadt	9.807	220.315	16.389	-	9.807	3.642	5.072	9.644	29.385
53	Gmunden	12.269	262.341	16.219	-	12.269	4.325	3.982	12.079	35.353
54	Grieskirchen	8.573	185.826	16.427	-	8.573	3.247	3.257	8.460	25.060
55	Kirchdorf/Krems	6.989	150.068	16.410	-	6.989	2.637	2.363	6.857	20.142
56	Linz-Land	18.382	429.240	17.302	-	18.382	6.016	5.970	18.129	57.628
57	Perg	9.339	207.656	16.412	-	9.339	3.224	3.803	9.195	27.803
58	Ried im Innkreis	7.531	158.317	15.899	-	7.531	2.464	2.042	7.414	21.326
59	Rohrbach	8.287	181.692	16.426	-	8.287	3.409	4.293	8.149	24.263
60	Schärding	6.929	140.531	15.412	-	6.929	2.377	2.378	6.822	18.908
61	Steyr-Land	7.556	170.924	17.165	-	7.556	2.931	2.718	7.440	22.974
62	Urfahr-Umgebung	12.273	295.071	17.882	-	12.273	4.236	5.178	12.091	39.546
63	Vöcklabruck	17.239	380.274	16.144	-	17.239	6.458	7.147	16.929	51.083
64	Wels-Land	9.341	207.111	16.884	-	9.341	3.079	2.650	9.241	27.871
65	Oberösterreich	183.428	4.072.791	16.557	-	183.428	65.497	67.980	180.651	546.720
66	Salzburg (Stadt)	16.598	365.832	16.573	-	16.598	5.165	4.669	16.398	49.183
67	Hallein	7.323	159.696	16.491	-	7.323	2.154	1.531	7.252	21.580
68	Salzburg-Umgebung	19.394	437.358	16.976	-	19.394	5.377	4.436	19.192	59.033
69	St. Johann/Pongau	8.816	180.813	15.614	-	8.816	3.169	2.501	8.713	24.227
70	Tamsweg	2.103	42.065	15.281	-	2.103	665	567	2.080	5.610
71	Zell am See	9.409	188.569	15.399	-	9.409	3.241	2.347	9.313	25.262
72	Salzburg	63.643	1.374.333	16.289	-	63.643	19.771	16.051	62.948	184.895
73	Graz (Stadt)	34.591	703.733	15.190	-	34.591	10.891	8.041	33.870	94.113
74	Bruck-Mürzzuschlag	10.358	212.426	15.644	-	10.358	4.096	3.460	10.224	28.399
75	Deutschlandsberg	6.632	139.604	16.144	-	6.632	2.459	2.156	6.531	18.694
76	Graz-Umgebung	18.321	407.658	16.879	-	18.321	6.220	4.874	18.090	54.624
77	Hartberg-Fürstenfeld	10.368	205.190	15.307	-	10.368	3.762	2.981	10.248	27.507
78	Leibnitz	8.790	177.538	15.600	-	8.790	3.134	2.480	8.681	23.828
79	Leoben	6.215	125.591	15.461	-	6.215	2.542	2.235	6.132	16.740
80	Liezen	7.990	164.388	15.805	-	7.990	2.949	2.551	7.881	22.001
81	Murau	3.069	61.899	15.547	-	3.069	1.372	1.409	3.005	8.166
82	Murtal	7.307	149.167	15.604	-	7.307	2.890	2.429	7.209	19.875
83	Südoststeiermark	9.582	194.610	15.631	-	9.582	3.610	3.206	9.469	25.946
84	Voitsberg	5.596	116.004	16.057	-	5.596	2.236	1.774	5.518	15.550
85	Weiz	10.829	219.656	15.601	-	10.829	3.984	2.961	10.708	29.522
86	Steiermark	139.648	2.877.464	15.706	-	139.648	50.145	40.558	137.566	384.965

Lohnsteuerstatistik 2018

10. Erhebungsmerkmale für Arbeitnehmer und Arbeitnehmerinnen nach Politischen Bezirken, Geschlecht, Bezugsdauer und Beschäftigungsausmaß

2. Teil

Zeile	Politische Bezirke	Mit festen Sätzen versteuerte Bezüge gem. § 67 Abs.3 bis 8 vor Abzug der SV -Beiträge		Pendlerpauschale gem. §16 Abs.1 Z.6		Einbehaltene Sozialversicherungs - beiträge insgesamt		Insgesamt einbehaltene Lohnsteuer		Jahreslohnsteuer: Median
		Fälle	1.000 EUR	Fälle	1.000 EUR	Fälle	1.000 EUR	Fälle	1.000 EUR	EUR

10.1.1.2 Arbeitnehmer und Arbeitnehmerinnen mit ganzjährigen Bezügen und Teilzeitbeschäftigung

48	Linz (Stadt)	1.337	3.602	1.195	1.182	21.866	88.015	18.202	38.023	1.153
49	Steyr (Stadt)	253	1.150	409	373	3.432	13.241	2.806	5.386	1.032
50	Wels (Stadt)	344	1.366	540	437	5.844	20.840	4.733	7.769	793
51	Braunau am Inn	522	2.335	2.513	1.772	10.616	37.655	8.127	13.678	879
52	Eferding	170	881	1.301	1.001	4.093	16.154	3.367	6.362	1.095
53	Freistadt	491	1.953	3.174	3.309	9.149	35.711	7.102	13.750	1.013
54	Gmunden	630	2.262	2.429	2.021	11.407	42.476	9.105	15.797	918
55	Grieskirchen	372	1.766	2.611	2.068	8.045	30.086	6.390	11.039	935
56	Kirchdorf/Krems	385	1.447	1.643	1.385	6.539	24.149	5.232	9.011	926
57	Linz-Land	891	3.398	3.092	2.345	17.418	70.262	14.744	29.970	1.118
58	Perg	431	2.157	2.447	2.192	8.737	33.643	6.919	12.985	985
59	Ried im Innkreis	322	1.473	1.818	1.185	7.035	25.384	5.473	9.382	877
60	Rohrbach	392	1.884	2.999	2.775	7.823	29.158	6.011	10.511	916
61	Schärding	347	1.433	1.829	1.431	6.405	22.431	4.839	7.701	814
62	Steyr-Land	395	2.016	1.842	1.415	7.125	28.025	5.826	10.971	1.069
63	Urfahr-Umgebung	624	2.478	3.275	2.632	11.640	48.580	9.764	21.033	1.254
64	Vöcklabruck	847	3.121	3.811	2.839	16.054	61.599	12.709	25.293	992
65	Wels-Land	381	1.759	1.994	1.432	8.803	33.656	7.269	13.260	1.038
66	Oberösterreich	9.134	36.483	38.922	31.794	172.031	661.066	138.618	261.921	1.011
67	Salzburg (Stadt)	893	2.444	415	439	15.267	59.144	12.596	25.396	1.101
68	Hallein	356	1.252	851	703	6.781	25.688	5.475	10.583	1.070
69	Salzburg-Umgebung	868	2.903	2.636	2.042	17.996	71.013	14.758	30.650	1.208
70	St. Johann/Pongau	486	1.768	979	935	8.112	28.794	6.352	10.517	876
71	Tamsweg	85	417	277	196	1.881	6.582	1.431	2.410	881
72	Zell am See	511	1.718	834	731	8.610	29.846	6.647	10.487	813
73	Salzburg	3.199	10.502	5.992	5.047	58.647	221.067	47.259	90.042	1.046
74	Graz (Stadt)	2.086	3.887	1.592	2.011	30.588	111.965	24.799	47.070	1.002
75	Bruck-Mürzzuschlag	627	1.866	1.347	1.443	9.451	33.773	7.683	12.001	809
76	Deutschlandsberg	362	1.224	1.550	1.400	6.035	22.344	4.961	8.339	875
77	Graz-Umgebung	1.091	3.890	3.041	2.489	16.958	66.006	14.336	27.250	1.058
78	Hartberg-Fürstenfeld	628	1.892	2.285	2.464	9.568	32.419	7.392	10.447	674
79	Leibnitz	498	1.426	2.001	1.720	8.039	28.236	6.468	9.771	785
80	Leoben	479	1.223	741	744	5.679	19.830	4.618	7.029	765
81	Liezen	503	1.608	1.098	962	7.388	26.178	5.934	9.120	833
82	Murau	196	737	770	733	2.793	9.739	2.213	3.195	714
83	Murtal	484	1.456	1.035	1.071	6.683	23.672	5.369	8.252	760
84	Südoststeiermark	623	1.984	2.431	2.178	8.845	30.788	6.980	10.317	735
85	Voitsberg	342	923	1.132	1.237	5.153	18.540	4.202	6.376	810
86	Weiz	570	1.927	2.298	2.082	9.972	35.055	7.923	12.238	772
87	Steiermark	8.489	24.042	21.321	20.534	127.152	458.544	102.878	171.406	857

Lohnsteuerstatistik 2018

10. Erhebungsmerkmale für Arbeitnehmer und Arbeitnehmerinnen nach Politischen Bezirken, Geschlecht, Bezugsdauer und Beschäftigungsausmaß

1. Teil

Zeile	Politische Bezirke	Bruttobezüge insgesamt		Jahresnetto-bezug: Median	darunter		Steuerfreie Bezüge gem. §68		Bezüge gem. § 67 Abs. 1 und 2 vor Abzug der Sozialversicherungsbeiträge	
					Vollzeibe-schäftigung	Teilzeibe-schäftigung				
		Fälle	1.000 EUR	EUR	Fälle	Fälle	Fälle	1.000 EUR	Fälle	1.000 EUR
10.1.1.2 Arbeitnehmer und Arbeitnehmerinnen mit ganzjährigen Bezügen und Teilzeitbeschäftigung										
87	Innsbruck (Stadt)	16.416	343.814	15.960	-	16.416	6.052	5.157	16.110	46.230
88	Imst	6.668	132.681	15.328	-	6.668	2.531	2.386	6.547	17.832
89	Innsbruck (Land)	23.575	518.609	16.557	-	23.575	8.580	8.594	23.237	69.633
90	Kitzbühel	6.610	130.926	15.245	-	6.610	2.347	1.933	6.514	17.583
91	Kufstein	12.509	254.010	15.306	-	12.509	4.424	3.716	12.379	34.141
92	Landeck	3.965	78.631	14.963	-	3.965	1.616	1.538	3.890	10.439
93	Lienz	4.974	93.637	14.687	-	4.974	1.809	1.787	4.904	12.512
94	Reutte	3.255	65.211	15.197	-	3.255	1.073	847	3.175	8.790
95	Schwaz	9.314	187.540	15.259	-	9.314	3.236	2.996	9.207	25.255
96	Tirol	87.286	1.805.060	15.671	-	87.286	31.668	28.954	85.963	242.415
97	Bludenz	6.445	137.301	15.689	-	6.445	2.396	2.555	6.348	18.389
98	Bregenz	13.772	298.938	16.055	-	13.772	4.341	4.300	13.628	40.246
99	Dornbirn	9.256	202.822	16.193	-	9.256	3.027	2.882	9.173	27.416
100	Feldkirch	11.453	253.118	16.266	-	11.453	3.734	4.395	11.301	34.020
101	Vorarlberg	40.926	892.180	16.094	-	40.926	13.498	14.132	40.450	120.071
102	Wien 1. Bezirk	2.017	36.209	12.070	-	2.017	425	393	1.962	4.808
103	Wien 2. Bezirk	10.481	219.804	15.612	-	10.481	3.028	2.707	10.313	29.605
104	Wien 3. Bezirk	9.653	200.553	15.410	-	9.653	2.707	2.411	9.491	27.002
105	Wien 4. Bezirk	3.486	72.262	14.878	-	3.486	824	689	3.421	9.752
106	Wien 5. Bezirk	6.360	123.991	14.693	-	6.360	1.838	1.564	6.271	16.685
107	Wien 6. Bezirk	3.572	74.590	15.380	-	3.572	917	881	3.531	10.042
108	Wien 7. Bezirk	3.826	80.533	15.269	-	3.826	987	925	3.736	10.886
109	Wien 8. Bezirk	2.796	57.481	14.655	-	2.796	673	653	2.752	7.735
110	Wien 9. Bezirk	4.813	99.022	14.896	-	4.813	1.279	1.180	4.726	13.323
111	Wien 10. Bezirk	18.701	363.455	15.061	-	18.701	6.205	5.071	18.448	48.582
112	Wien 11. Bezirk	9.179	192.107	16.039	-	9.179	3.200	2.587	9.070	25.886
113	Wien 12. Bezirk	9.770	196.396	15.339	-	9.770	3.235	2.904	9.645	26.287
114	Wien 13. Bezirk	5.155	117.483	16.696	-	5.155	1.391	1.446	5.086	15.874
115	Wien 14. Bezirk	9.546	209.702	16.280	-	9.546	3.044	3.108	9.424	28.207
116	Wien 15. Bezirk	8.477	164.804	14.790	-	8.477	2.633	2.402	8.353	22.080
117	Wien 16. Bezirk	10.403	215.873	15.658	-	10.403	3.430	3.191	10.254	28.899
118	Wien 17. Bezirk	6.272	132.954	15.911	-	6.272	1.873	1.860	6.190	17.844
119	Wien 18. Bezirk	5.427	119.408	16.238	-	5.427	1.492	1.505	5.344	16.133
120	Wien 19. Bezirk	6.436	138.373	15.987	-	6.436	1.670	1.560	6.340	18.636
121	Wien 20. Bezirk	9.014	174.481	14.861	-	9.014	2.993	2.604	8.882	23.350
122	Wien 21. Bezirk	14.384	318.147	16.611	-	14.384	4.816	4.259	14.251	42.972
123	Wien 22. Bezirk	18.019	420.464	17.419	-	18.019	5.903	5.475	17.851	56.735
124	Wien 23. Bezirk	9.804	228.407	17.334	-	9.804	3.050	3.025	9.693	30.833
125	Wien	187.591	3.956.497	15.830	-	187.591	57.613	52.401	185.034	532.157
126	ÖSTERREICH	971.881	20.870.824	16.168	-	971.881	331.469	307.287	956.831	2.802.982
127	Ausland	19.304	297.215	11.926	-	19.304	6.250	5.617	17.554	37.184
128	unbekannt	521	7.413	10.607	-	521	131	82	489	979
129	INSGESAMT	991.706	21.175.452	16.088	-	991.706	337.850	312.986	974.874	2.841.144
130	Median		19.481					421		2.680

Lohnsteuerstatistik 2018

10. Erhebungsmerkmale für Arbeitnehmer und Arbeitnehmerinnen nach Politischen Bezirken, Geschlecht, Bezugsdauer und Beschäftigungsausmaß

2. Teil

Zeile	Politische Bezirke	Mit festen Sätzen versteuerte Bezüge gem. § 67 Abs.3 bis 8 vor Abzug der SV -Beiträge		Pendlerpauschale gem. §16 Abs.1 Z.6		Einbehaltene Sozialversicherungs - beiträge insgesamt		Insgesamt einbehaltene Lohnsteuer		Jahreslohnsteuer: Median EUR
		Fälle	1.000 EUR	Fälle	1.000 EUR	Fälle	1.000 EUR	Fälle	1.000 EUR	
10.1.1.2 Arbeitnehmer und Arbeitnehmerinnen mit ganzjährigen Bezügen und Teilzeitbeschäftigung										
88	Innsbruck (Stadt)	868	2.225	408	440	14.941	54.934	12.093	22.562	1.053
89	Imst	361	830	1.091	1.055	6.173	20.879	4.715	7.157	757
90	Innsbruck (Land)	1.467	4.110	2.502	1.807	22.064	83.414	17.843	34.436	1.055
91	Kitzbühel	313	1.123	498	390	6.050	20.549	4.623	7.280	811
92	Kufstein	690	2.308	985	824	11.525	40.335	8.908	15.227	869
93	Landeck	236	621	445	465	3.684	12.413	2.694	4.391	838
94	Lienz	256	969	560	413	4.494	14.586	3.285	4.733	784
95	Reutte	140	488	209	175	2.961	10.343	2.168	3.854	936
96	Schwaz	514	1.541	943	735	8.605	29.621	6.525	10.933	859
97	Tirol	4.845	14.214	7.641	6.302	80.497	287.076	62.854	110.572	930
98	Bludenz	259	923	306	267	5.888	21.932	4.353	9.118	1.178
99	Bregenz	617	2.123	390	308	12.595	47.560	9.626	20.665	1.167
100	Dornbirn	396	1.362	166	106	8.528	32.431	6.571	14.032	1.154
101	Feldkirch	487	1.756	308	210	10.488	40.489	7.999	17.747	1.272
102	Vorarlberg	1.759	6.163	1.170	891	37.499	142.412	28.549	61.562	1.195
103	Wien 1. Bezirk	120	314	33	46	1.648	5.531	1.177	2.384	1.027
104	Wien 2. Bezirk	681	1.516	231	268	9.437	35.241	7.533	15.643	1.142
105	Wien 3. Bezirk	646	1.165	212	284	8.556	32.087	6.872	14.338	1.142
106	Wien 4. Bezirk	206	401	91	127	3.020	11.496	2.338	5.375	1.340
107	Wien 5. Bezirk	458	767	137	195	5.588	19.447	4.406	7.832	939
108	Wien 6. Bezirk	181	501	89	135	3.096	11.830	2.446	5.526	1.354
109	Wien 7. Bezirk	217	396	75	118	3.305	12.854	2.620	6.156	1.383
110	Wien 8. Bezirk	149	379	69	102	2.408	9.125	1.879	4.308	1.388
111	Wien 9. Bezirk	280	468	115	165	4.180	15.693	3.304	7.161	1.256
112	Wien 10. Bezirk	1.699	2.663	297	355	17.004	57.650	13.760	21.517	772
113	Wien 11. Bezirk	655	1.098	190	197	8.456	31.068	7.106	12.431	939
114	Wien 12. Bezirk	808	1.604	197	247	8.817	31.229	7.108	12.425	908
115	Wien 13. Bezirk	307	560	159	179	4.606	19.194	3.845	9.448	1.425
116	Wien 14. Bezirk	691	1.170	276	313	8.638	34.189	7.146	15.616	1.235
117	Wien 15. Bezirk	700	1.023	138	199	7.530	26.023	6.030	10.122	856
118	Wien 16. Bezirk	881	1.468	175	257	9.429	34.628	7.668	14.502	1.001
119	Wien 17. Bezirk	470	966	148	192	5.642	21.343	4.610	9.307	1.147
120	Wien 18. Bezirk	323	559	130	183	4.819	19.354	3.925	9.231	1.419
121	Wien 19. Bezirk	348	504	155	206	5.672	22.368	4.539	10.428	1.349
122	Wien 20. Bezirk	708	1.120	194	240	8.020	27.639	6.465	10.475	828
123	Wien 21. Bezirk	947	2.014	402	408	13.228	51.973	11.221	22.775	1.091
124	Wien 22. Bezirk	1.148	2.377	652	606	16.808	69.292	14.416	32.321	1.315
125	Wien 23. Bezirk	647	1.374	295	292	9.069	37.604	7.750	17.742	1.347
126	Wien	13.270	24.411	4.460	5.314	168.976	636.859	138.164	277.062	1.087
127	ÖSTERREICH	56.610	164.059	139.022	130.570	892.559	3.358.808	722.319	1.354.345	996
128	Ausland	2.320	2.966	1.572	3.372	15.609	44.530	10.926	10.396	421
129	unbekannt	35	39	58	126	416	1.093	267	242	342
130	INSGESAMT	58.965	167.064	140.652	134.069	908.584	3.404.431	733.512	1.364.983	983
131	Median		554		696		3.164		983	

Lohnsteuerstatistik 2018

10. Erhebungsmerkmale für Arbeitnehmer und Arbeitnehmerinnen nach Politischen Bezirken, Geschlecht, Bezugsdauer und Beschäftigungsausmaß

1. Teil

Zeile	Politische Bezirke	Bruttobezüge insgesamt		Jahres-netto-bezug: Median	darunter		Steuerfreie Bezüge gem. §68		Bezüge gem. § 67 Abs. 1 und 2 vor Abzug der Sozialversicherungsbeiträge	
					Vollzeitbeschäftigung	Teilzeitbeschäftigung				
		Fälle	1.000 EUR	EUR	Fälle	Fälle	Fälle	1.000 EUR	Fälle	1.000 EUR

10.2.1.1 Arbeitnehmer (Männer) mit ganzjährigen Bezügen und Vollzeitbeschäftigung

1 Eisenstadt (Stadt)	2.480	150.959	33.630	2.480	-	1.553	2.342	2.470	18.763
2 Rust (Stadt)	314	15.874	28.967	314	-	199	367	314	1.974
3 Eisenstadt-Umgebung	7.912	438.043	32.522	7.912	-	5.181	8.997	7.875	54.859
4 Güssing	4.220	205.999	29.356	4.220	-	2.840	4.431	4.195	24.624
5 Jennersdorf	3.046	139.307	28.255	3.046	-	2.134	3.259	3.036	17.198
6 Mattersburg	7.353	389.827	31.179	7.353	-	4.905	7.519	7.319	48.358
7 Neusiedl am See	10.246	552.660	32.168	10.246	-	6.809	12.097	10.201	68.399
8 Oberpullendorf	6.625	331.699	30.465	6.625	-	4.254	6.626	6.592	40.607
9 Oberwart	9.249	453.563	29.649	9.249	-	6.347	8.930	9.185	55.136
10 Burgenland	51.445	2.677.931	30.896	51.445	-	34.222	54.567	51.187	329.918
11 Klagenfurt (Stadt)	15.184	816.290	29.903	15.184	-	9.770	12.957	15.131	102.359
12 Villach (Stadt)	10.150	549.723	30.732	10.150	-	7.464	12.211	10.121	69.173
13 Feldkirchen	4.684	223.710	28.821	4.684	-	3.135	3.981	4.665	27.527
14 Hermagor	2.704	125.896	28.424	2.704	-	1.820	3.012	2.692	15.214
15 Klagenfurt Land	9.876	534.219	30.606	9.876	-	6.480	8.754	9.857	66.422
16 St. Veit an der Glan	8.891	441.639	29.554	8.891	-	6.264	9.740	8.878	54.575
17 Spittal an der Drau	11.640	587.617	30.456	11.640	-	8.444	15.082	11.593	68.959
18 Villach Land	10.900	574.112	31.289	10.900	-	7.835	13.999	10.869	71.634
19 Völkermarkt	6.976	330.434	28.818	6.976	-	4.891	6.506	6.953	41.279
20 Wolfsberg	9.795	479.836	30.040	9.795	-	7.388	11.882	9.749	59.253
21 Kärnten	90.800	4.663.477	30.073	90.800	-	63.491	98.125	90.508	576.393
22 Krems/Donau (Stadt)	3.717	201.975	30.671	3.717	-	2.536	3.816	3.715	25.402
23 St. Pölten (Stadt)	9.077	470.800	30.184	9.077	-	6.254	10.000	9.045	59.533
24 Waidhofen/Ybbs (Stadt)	2.069	108.345	30.794	2.069	-	1.552	1.872	2.066	13.711
25 Wr. Neustadt (Stadt)	7.471	385.655	29.756	7.471	-	5.197	8.094	7.455	48.523
26 Amstetten	23.683	1.225.920	31.726	23.683	-	17.870	25.724	23.635	156.378
27 Baden	25.746	1.494.695	32.107	25.746	-	17.079	25.615	25.696	187.075
28 Bruck an der Leitha	19.246	1.058.850	32.018	19.246	-	13.409	23.870	19.183	130.981
29 Gänserndorf	18.897	1.021.435	31.685	18.897	-	13.082	21.311	18.855	126.710
30 Gmünd	6.188	286.431	28.591	6.188	-	4.275	5.983	6.177	35.378
31 Hollabrunn	8.923	446.993	30.378	8.923	-	5.865	9.057	8.908	55.777
32 Horn	5.294	261.532	29.165	5.294	-	3.603	5.309	5.284	32.398
33 Korneuburg	17.087	1.049.026	33.699	17.087	-	11.239	16.328	17.045	130.507
34 Krems (Land)	10.225	532.479	30.869	10.225	-	7.029	10.440	10.206	66.244
35 Lilienfeld	4.581	218.535	29.271	4.581	-	3.227	4.914	4.573	27.464
36 Melk	14.982	723.929	29.303	14.982	-	10.980	16.351	14.955	89.494
37 Mistelbach	14.105	740.148	31.396	14.105	-	9.851	16.175	14.082	92.179
38 Mödling	19.827	1.454.888	36.533	19.827	-	12.493	17.454	19.767	177.081
39 Neunkirchen	15.181	762.416	30.294	15.181	-	10.830	17.886	15.160	95.736
40 St. Pölten (Land)	23.194	1.308.844	31.755	23.194	-	15.429	23.420	23.140	163.406
41 Scheibbs	7.723	372.992	29.300	7.723	-	5.861	8.325	7.703	46.307
42 Tulln	18.601	1.153.996	33.318	18.601	-	12.222	19.490	18.559	142.199
43 Waidhofen/Thaya	4.467	204.917	28.356	4.467	-	3.142	3.840	4.455	25.603
44 Wr. Neustadt (Land)	14.167	759.234	31.217	14.167	-	9.732	14.867	14.137	94.236
45 Zwettl	7.391	337.311	27.992	7.391	-	5.074	6.181	7.366	41.377
46 Niederösterreich	301.842	16.581.347	31.274	301.842	-	207.831	316.323	301.167	2.063.701

Lohnsteuerstatistik 2018

10. Erhebungsmerkmale für Arbeitnehmer und Arbeitnehmerinnen nach Politischen Bezirken, Geschlecht, Bezugsdauer und Beschäftigungsausmaß

2. Teil

Zeile	Politische Bezirke	Mit festen Sätzen versteuerte Bezüge gem. § 67 Abs.3 bis 8 vor Abzug der SV -Beiträge		Pendlerpauschale gem. §16 Abs.1 Z.6		Einbehaltene Sozialversicherungs - beiträge insgesamt		Insgesamt einbehaltene Lohnsteuer		Jahreslohnsteuer: Median
		Fälle	1.000 EUR	Fälle	1.000 EUR	Fälle	1.000 EUR	Fälle	1.000 EUR	EUR
10.2.1.1 Arbeitnehmer (Männer) mit ganzjährigen Bezügen und Vollzeitbeschäftigung										
1	Eisenstadt (Stadt)	256	2.930	703	1.232	2.467	21.540	2.444	29.258	6.864
2	Rust (Stadt)	32	188	114	212	313	2.369	305	2.637	4.632
3	Eisenstadt-Umgebung	874	7.251	3.110	4.988	7.890	65.929	7.790	76.963	6.109
4	Güssing	786	5.073	1.616	2.320	4.212	32.028	4.153	31.538	4.897
5	Jennersdorf	484	2.561	1.303	1.700	3.042	22.197	2.980	19.907	4.379
6	Mattersburg	947	7.342	2.717	4.198	7.341	59.709	7.220	66.217	5.650
7	Neusiedl am See	1.188	10.811	4.330	8.502	10.221	83.379	10.103	93.727	5.715
8	Oberpullendorf	1.029	7.343	2.633	5.522	6.606	51.958	6.523	51.614	5.131
9	Oberwart	1.619	10.282	3.135	5.263	9.224	71.788	9.064	70.048	5.017
10	Burgenland	7.215	53.783	19.661	33.937	51.316	410.898	50.582	441.908	5.424
11	Klagenfurt (Stadt)	1.718	12.187	2.287	2.624	15.165	124.041	14.924	146.539	5.451
12	Villach (Stadt)	1.180	7.110	1.901	1.755	10.146	83.662	9.969	98.487	5.670
13	Feldkirchen	758	4.020	1.568	1.756	4.683	35.648	4.575	34.709	4.907
14	Hermagor	450	3.596	975	1.304	2.702	19.972	2.627	17.990	4.562
15	Klagenfurt Land	1.112	10.276	3.423	3.081	9.863	80.735	9.713	94.719	5.685
16	St. Veit an der Glan	1.156	8.964	3.107	3.290	8.887	69.047	8.696	70.736	4.946
17	Spittal an der Drau	2.417	13.309	2.631	3.243	11.635	92.718	11.239	91.825	5.357
18	Villach Land	1.376	8.468	3.749	3.794	10.894	89.192	10.689	96.826	5.698
19	Völkermarkt	923	5.708	2.638	3.046	6.971	53.169	6.845	49.853	4.788
20	Wolfsberg	1.283	8.401	3.394	3.988	9.786	76.881	9.565	73.951	5.088
21	Kärnten	12.373	82.039	25.673	27.880	90.732	725.064	88.842	775.635	5.280
22	Krems/Donau (Stadt)	517	2.912	1.133	1.674	3.715	30.281	3.656	35.674	5.281
23	St. Pölten (Stadt)	1.007	6.169	1.791	2.599	9.054	74.156	8.969	78.823	5.290
24	Waidhofen/Ybbs (Stadt)	239	1.282	592	603	2.069	17.222	2.039	18.457	5.515
25	Wr. Neustadt (Stadt)	936	6.030	2.124	2.561	7.467	59.780	7.372	64.364	5.156
26	Amstetten	2.492	19.966	8.379	8.530	23.676	196.571	23.207	198.840	5.954
27	Baden	2.265	21.909	7.864	8.333	25.732	219.496	25.367	284.348	6.344
28	Bruck an der Leitha	1.976	18.011	5.581	6.248	19.233	160.086	18.966	187.140	6.081
29	Gänserndorf	2.051	17.530	7.560	9.969	18.884	156.759	18.595	175.417	5.933
30	Gmünd	975	6.290	2.402	2.648	6.187	46.079	6.074	41.826	4.636
31	Hollabrunn	1.300	6.746	4.249	7.372	8.919	70.469	8.798	70.428	5.135
32	Horn	870	4.638	2.316	3.575	5.292	40.992	5.206	41.518	4.719
33	Korneuburg	1.748	16.699	5.693	5.962	17.073	150.344	16.871	207.076	7.145
34	Krems (Land)	1.633	8.633	4.327	5.978	10.216	82.024	10.061	88.659	5.397
35	Lilienfeld	566	4.129	1.249	1.685	4.577	34.921	4.495	32.938	4.800
36	Melk	2.229	12.798	5.735	7.124	14.980	115.495	14.688	112.266	4.910
37	Mistelbach	1.765	12.374	6.413	9.813	14.097	115.265	13.909	121.868	5.666
38	Mödling	1.741	24.579	3.697	3.481	19.801	185.614	19.566	337.580	9.072
39	Neunkirchen	1.998	11.930	5.387	7.581	15.179	120.754	14.916	121.002	5.224
40	St. Pölten (Land)	2.827	21.458	8.096	9.276	23.180	195.861	22.797	239.248	5.955
41	Scheibbs	1.131	7.335	2.721	2.876	7.723	60.001	7.577	57.153	4.899
42	Tulln	2.226	17.931	6.616	8.176	18.582	162.233	18.326	232.497	6.640
43	Waidhofen/Thaya	664	3.929	1.973	2.177	4.466	33.014	4.381	29.690	4.505
44	Wr. Neustadt (Land)	1.820	13.782	5.040	6.781	14.161	116.241	13.942	130.673	5.721
46	Zwettl	1.355	7.602	3.254	4.102	7.390	54.142	7.243	48.687	4.438
47	Niederösterreich	36.331	274.662	104.192	129.122	301.653	2.497.800	297.021	2.956.170	5.754

Lohnsteuerstatistik 2018

10. Erhebungsmerkmale für Arbeitnehmer und Arbeitnehmerinnen nach Politischen Bezirken, Geschlecht, Bezugsdauer und Beschäftigungsausmaß

1. Teil

Zeile	Politische Bezirke	Bruttobezüge insgesamt		Jahres-netto-bezug: Median	darunter		Steuerfreie Bezüge gem. §68		Bezüge gem. § 67 Abs. 1 und 2 vor Abzug der Sozialversicherungsbeiträge	
					Vollzeitbeschäftigung	Teilzeitbeschäftigung				
		Fälle	1.000 EUR	EUR	Fälle	Fälle	Fälle	1.000 EUR	Fälle	1.000 EUR
10.2.1.1 Arbeitnehmer (Männer) mit ganzjährigen Bezügen und Vollzeitbeschäftigung										
47	Linz (Stadt)	34.785	1.855.040	30.276	34.785	-	23.628	33.240	34.650	232.547
48	Steyr (Stadt)	6.947	363.865	32.245	6.947	-	5.263	7.357	6.903	46.803
49	Wels (Stadt)	11.139	538.027	27.851	11.139	-	8.131	10.998	11.085	66.810
50	Braunau am Inn	20.019	959.743	29.325	20.019	-	14.586	19.514	19.973	122.831
51	Eferding	6.907	362.694	31.194	6.907	-	4.732	6.079	6.898	45.773
52	Freistadt	13.297	695.927	32.289	13.297	-	9.267	13.320	13.283	87.417
53	Gmunden	19.357	1.025.935	31.014	19.357	-	13.780	18.963	19.313	129.414
54	Grieskirchen	13.289	662.176	29.890	13.289	-	8.943	10.101	13.266	83.922
55	Kirchdorf/Krems	11.425	566.186	29.909	11.425	-	8.241	10.918	11.381	71.634
56	Linz-Land	29.841	1.705.174	32.125	29.841	-	20.747	27.877	29.783	213.262
57	Perg	14.215	747.866	31.600	14.215	-	10.315	14.072	14.204	94.158
58	Ried im Innkreis	12.585	604.884	29.016	12.585	-	9.087	11.323	12.573	76.041
59	Rohrbach	11.310	559.042	30.184	11.310	-	7.835	10.763	11.289	69.980
60	Schärding	10.312	487.714	29.055	10.312	-	6.753	8.448	10.290	60.588
61	Steyr-Land	12.070	671.555	33.613	12.070	-	8.735	11.623	12.048	86.236
62	Urfahr-Umgebung	17.036	1.022.875	34.391	17.036	-	11.505	15.217	17.017	128.825
63	Vöcklabruck	26.378	1.382.397	30.929	26.378	-	18.791	26.222	26.330	174.163
64	Wels-Land	14.984	826.210	31.500	14.984	-	10.311	11.889	14.952	103.703
65	Oberösterreich	285.896	15.037.309	30.830	285.896	-	200.650	267.924	285.238	1.894.106
66	Salzburg (Stadt)	23.331	1.280.629	29.069	23.331	-	14.924	19.851	23.261	158.451
67	Hallein	11.495	595.128	30.660	11.495	-	7.810	9.586	11.484	75.943
68	Salzburg-Umgebung	28.601	1.606.400	31.508	28.601	-	17.682	21.876	28.553	202.007
69	St. Johann/Pongau	14.564	687.445	29.088	14.564	-	10.886	14.816	14.539	84.888
70	Tamsweg	3.441	163.663	29.402	3.441	-	2.505	3.782	3.427	19.264
71	Zell am See	14.713	692.795	28.691	14.713	-	10.982	15.303	14.694	84.064
72	Salzburg	96.145	5.026.060	29.863	96.145	-	64.789	85.213	95.958	624.616
73	Graz (Stadt)	44.012	2.459.400	30.637	44.012	-	27.906	35.249	43.838	310.202
74	Bruck-Mürzzuschlag	18.119	956.888	33.230	18.119	-	13.971	27.523	18.080	121.056
75	Deutschlandsberg	11.358	569.564	30.261	11.358	-	8.026	11.889	11.307	70.962
76	Graz-Umgebung	30.217	1.707.515	32.331	30.217	-	20.841	30.471	30.159	213.921
77	Hartberg-Fürstenfeld	16.746	784.535	28.953	16.746	-	11.347	14.043	16.690	95.601
78	Leibnitz	15.654	749.662	28.864	15.654	-	10.831	15.444	15.592	92.318
79	Leoben	10.823	588.696	33.130	10.823	-	8.340	17.604	10.786	73.616
80	Liezen	13.819	645.280	28.404	13.819	-	9.695	14.518	13.791	80.930
81	Murau	4.754	231.236	29.963	4.754	-	3.470	5.790	4.743	27.273
82	Murtal	13.255	669.538	30.347	13.255	-	9.980	16.511	13.232	83.443
83	Südoststeiermark	15.540	706.521	28.085	15.540	-	10.285	13.677	15.466	86.985
84	Voitsberg	9.398	461.451	29.757	9.398	-	6.619	9.786	9.377	58.331
85	Weiz	17.760	873.885	30.040	17.760	-	12.692	16.618	17.704	109.487
86	Steiermark	221.455	11.404.171	30.349	221.455	-	154.003	229.124	220.765	1.424.124

Lohnsteuerstatistik 2018

10. Erhebungsmerkmale für Arbeitnehmer und Arbeitnehmerinnen nach Politischen Bezirken, Geschlecht, Bezugsdauer und Beschäftigungsausmaß

2. Teil

Zeile	Politische Bezirke	Mit festen Sätzen versteuerte Bezüge gem. § 67 Abs.3 bis 8 vor Abzug der SV -Beiträge		Pendlerpauschale gem. §16 Abs.1 Z.6		Einbehaltene Sozialversicherungs - beiträge insgesamt		Insgesamt einbehaltene Lohnsteuer		Jahreslohnsteuer: Median
		Fälle	1.000 EUR	Fälle	1.000 EUR	Fälle	1.000 EUR	Fälle	1.000 EUR	EUR
10.2.1.1 Arbeitnehmer (Männer) mit ganzjährigen Bezügen und Vollzeitbeschäftigung										
48	Linz (Stadt)	3.481	28.000	3.900	4.144	34.767	285.550	34.075	326.728	5.513
49	Steyr (Stadt)	644	5.580	1.149	1.248	6.928	57.959	6.778	61.319	6.421
50	Wels (Stadt)	1.130	7.912	1.860	1.692	11.135	84.945	10.926	87.845	4.441
51	Braunau am Inn	1.967	16.102	6.345	5.248	20.008	154.923	19.665	148.047	5.020
52	Eferding	636	6.437	2.689	2.563	6.903	56.666	6.756	61.297	5.888
53	Freistadt	1.427	13.032	6.045	8.797	13.294	110.266	13.020	110.956	6.014
54	Gmunden	2.344	16.133	5.725	5.981	19.348	160.458	18.975	176.865	5.700
55	Grieskirchen	1.247	10.579	5.082	5.328	13.283	105.432	12.994	107.583	5.362
56	Kirchdorf/Krems	1.168	9.311	3.892	3.930	11.424	90.640	11.191	90.692	5.286
57	Linz-Land	2.806	30.147	7.100	6.249	29.829	255.958	29.345	316.195	6.378
58	Perg	1.633	13.293	5.263	6.153	14.212	117.676	13.926	123.766	5.865
59	Ried im Innkreis	1.312	10.192	3.538	3.344	12.575	97.776	12.327	93.761	4.922
60	Rohrbach	1.352	9.832	5.246	7.212	11.304	90.025	11.031	84.870	5.306
61	Schärding	1.517	8.400	3.263	3.598	10.302	78.674	10.064	74.942	4.989
62	Steyr-Land	1.038	10.515	4.113	4.141	12.065	105.534	11.837	117.883	7.200
63	Urfahr-Umgebung	1.463	17.616	6.379	6.735	17.029	153.823	16.727	192.179	7.369
64	Vöcklabruck	2.576	24.068	8.916	8.307	26.356	216.330	25.885	235.171	5.708
65	Wels-Land	1.249	11.585	4.444	3.945	14.983	126.697	14.724	150.417	6.188
66	Oberösterreich	28.990	248.733	84.949	88.617	285.745	2.349.331	280.246	2.560.518	5.696
67	Salzburg (Stadt)	2.208	15.683	1.465	1.539	23.300	185.687	22.831	247.467	5.125
68	Hallein	1.074	9.374	2.329	2.251	11.488	93.582	11.299	101.225	5.799
69	Salzburg-Umgebung	2.520	24.340	6.260	5.914	28.574	240.788	28.077	300.466	6.283
70	St. Johann/Pongau	2.348	12.648	2.888	3.376	14.562	111.416	14.227	105.749	5.063
71	Tamsweg	646	4.041	703	771	3.440	26.054	3.337	24.547	5.102
72	Zell am See	2.259	14.539	2.315	2.595	14.701	110.349	14.295	107.024	4.900
73	Salzburg	11.055	80.625	15.960	16.446	96.065	767.875	94.066	886.478	5.453
74	Graz (Stadt)	4.969	31.056	3.963	5.685	43.960	369.647	43.309	460.905	5.846
75	Bruck-Mürzzuschlag	1.837	15.931	4.516	5.107	18.108	152.105	17.800	150.183	6.003
76	Deutschlandsberg	1.435	11.154	3.915	4.285	11.347	89.900	11.088	91.285	5.275
77	Graz-Umgebung	3.017	26.544	7.356	7.102	30.207	258.447	29.730	312.568	6.282
78	Hartberg-Fürstenfeld	2.660	15.908	5.272	8.110	16.738	127.408	16.398	116.835	4.833
79	Leibnitz	2.402	14.160	5.182	5.421	15.640	119.373	15.338	116.491	4.774
80	Leoben	1.405	11.246	2.452	3.081	10.820	90.542	10.617	95.052	5.979
81	Liezen	1.830	10.260	3.292	3.502	13.812	103.550	13.507	97.846	4.653
82	Murau	1.007	5.251	1.502	1.852	4.751	37.135	4.652	34.737	5.014
83	Murtal	1.917	12.392	3.334	3.509	13.249	105.567	13.027	105.970	5.277
84	Südoststeiermark	2.311	13.707	5.526	7.451	15.525	114.433	15.162	102.919	4.478
85	Voitsberg	1.022	7.654	3.209	3.945	9.376	73.509	9.233	71.724	5.063
86	Weiz	2.182	15.571	5.497	6.111	17.740	139.987	17.418	136.019	5.233
87	Steiermark	27.994	190.834	55.016	65.158	221.273	1.781.604	217.279	1.892.533	5.378

Lohnsteuerstatistik 2018

10. Erhebungsmerkmale für Arbeitnehmer und Arbeitnehmerinnen nach Politischen Bezirken, Geschlecht, Bezugsdauer und Beschäftigungsausmaß

1. Teil

Zeile	Politische Bezirke	Bruttobezüge insgesamt		Jahresnetto-bezug: Median	darunter		Steuerfreie Bezüge gem. §68		Bezüge gem. § 67 Abs. 1 und 2 vor Abzug der Sozialversicherungsbeiträge	
					Vollzeibe-schäftigung	Teilzeibe-schäftigung				
		Fälle	1.000 EUR	EUR	Fälle	Fälle	Fälle	1.000 EUR	Fälle	1.000 EUR
10.2.1.1 Arbeitnehmer (Männer) mit ganzjährigen Bezügen und Vollzeitbeschäftigung										
87	Innsbruck (Stadt)	18.747	978.396	29.368	18.747	-	11.537	15.208	18.713	123.489
88	Imst	10.750	519.180	29.230	10.750	-	7.548	10.542	10.728	63.923
89	Innsbruck (Land)	33.114	1.759.709	31.248	33.114	-	21.110	29.685	33.051	222.372
90	Kitzbühel	10.025	477.681	28.308	10.025	-	6.985	9.812	10.010	59.730
91	Kufstein	20.367	1.026.751	30.003	20.367	-	13.633	19.506	20.331	129.068
92	Landeck	7.338	352.366	29.819	7.338	-	5.345	8.587	7.329	43.299
93	Lienz	8.478	393.408	28.208	8.478	-	5.786	7.293	8.467	49.170
94	Reutte	5.800	292.527	31.011	5.800	-	4.075	6.776	5.796	37.738
95	Schwaz	15.879	774.523	29.869	15.879	-	10.949	14.813	15.852	96.657
96	Tirol	130.498	6.574.541	29.876	130.498	-	86.968	122.220	130.277	825.447
97	Bludenz	11.897	637.017	32.210	11.897	-	8.667	13.761	11.886	80.567
98	Bregenz	23.651	1.306.238	32.792	23.651	-	16.914	26.470	23.607	167.278
99	Dornbirn	15.466	830.970	32.299	15.466	-	10.655	16.850	15.442	107.232
100	Feldkirch	17.020	924.390	32.160	17.020	-	11.176	17.094	16.979	117.389
101	Vorarlberg	68.034	3.698.615	32.412	68.034	-	47.412	74.174	67.914	472.465
102	Wien 1. Bezirk	2.334	224.139	37.673	2.334	-	1.189	1.641	2.307	24.716
103	Wien 2. Bezirk	13.728	759.766	30.413	13.728	-	8.213	11.420	13.630	95.298
104	Wien 3. Bezirk	12.894	810.894	32.160	12.894	-	7.743	10.877	12.813	100.296
105	Wien 4. Bezirk	4.022	305.637	36.482	4.022	-	2.255	3.046	4.002	37.449
106	Wien 5. Bezirk	7.497	390.458	28.827	7.497	-	4.405	5.875	7.438	49.346
107	Wien 6. Bezirk	3.975	264.748	34.233	3.975	-	2.197	2.923	3.956	33.208
108	Wien 7. Bezirk	4.232	290.869	35.606	4.232	-	2.347	3.208	4.217	36.635
109	Wien 8. Bezirk	3.009	227.325	36.988	3.009	-	1.677	2.432	3.002	27.570
110	Wien 9. Bezirk	5.171	362.172	35.147	5.171	-	2.939	4.356	5.156	44.838
111	Wien 10. Bezirk	29.442	1.299.906	26.601	29.442	-	18.942	27.330	29.198	160.474
112	Wien 11. Bezirk	15.954	731.665	28.081	15.954	-	10.702	16.746	15.879	91.086
113	Wien 12. Bezirk	14.154	675.340	27.292	14.154	-	8.736	12.107	14.057	84.162
114	Wien 13. Bezirk	6.967	539.815	37.521	6.967	-	4.222	6.122	6.941	66.544
115	Wien 14. Bezirk	13.488	766.728	30.937	13.488	-	8.397	12.697	13.409	95.533
116	Wien 15. Bezirk	10.455	461.454	26.224	10.455	-	6.263	8.516	10.392	57.130
117	Wien 16. Bezirk	14.019	682.944	27.441	14.019	-	8.770	13.272	13.932	84.124
118	Wien 17. Bezirk	7.316	411.363	29.065	7.316	-	4.479	6.443	7.279	50.548
119	Wien 18. Bezirk	6.098	445.300	36.022	6.098	-	3.628	5.507	6.074	54.519
120	Wien 19. Bezirk	8.027	630.601	35.486	8.027	-	4.819	7.236	7.979	74.744
121	Wien 20. Bezirk	12.249	541.815	26.513	12.249	-	7.523	10.080	12.132	67.532
122	Wien 21. Bezirk	24.321	1.243.042	29.547	24.321	-	16.174	24.892	24.204	154.346
123	Wien 22. Bezirk	30.343	1.686.175	31.828	30.343	-	20.064	31.820	30.191	210.193
124	Wien 23. Bezirk	15.911	937.487	31.747	15.911	-	10.266	15.170	15.845	117.297
125	Wien	265.606	14.689.642	29.755	265.606	-	165.950	243.716	264.033	1.817.588
126	ÖSTERREICH	1.511.721	80.353.093	30.569	1.511.721	-	1.025.316	1.491.386	1.507.047	10.028.358
127	Ausland	46.991	1.845.720	23.748	46.991	-	32.394	35.141	45.324	213.665
128	unbekannt	1.094	40.629	22.974	1.094	-	657	599	1.072	4.940
129	INSGESAMT	1.559.806	82.239.442	30.309	1.559.806	-	1.058.367	1.527.125	1.553.443	10.246.962
130	Median		43.346					946		5.570

Lohnsteuerstatistik 2018

10. Erhebungsmerkmale für Arbeitnehmer und Arbeitnehmerinnen nach Politischen Bezirken, Geschlecht, Bezugsdauer und Beschäftigungsausmaß

2. Teil

Zeile	Politische Bezirke	Mit festen Sätzen versteuerte Bezüge gem. § 67 Abs.3 bis 8 vor Abzug der SV -Beiträge		Pendlerpauschale gem. §16 Abs.1 Z.6		Einbehaltene Sozialversicherungs - beiträge insgesamt		Insgesamt einbehaltene Lohnsteuer		Jahreslohnsteuer: Median EUR
		Fälle	1.000 EUR	Fälle	1.000 EUR	Fälle	1.000 EUR	Fälle	1.000 EUR	
10.2.1.1 Arbeitnehmer (Männer) mit ganzjährigen Bezügen und Vollzeitbeschäftigung										
88	Innsbruck (Stadt)	2.144	13.666	1.000	1.094	18.713	151.020	18.448	172.564	5.342
89	Imst	1.775	8.393	2.273	2.799	10.725	83.138	10.492	82.392	5.144
90	Innsbruck (Land)	3.804	26.193	5.488	4.774	33.061	274.476	32.553	307.300	6.100
91	Kitzbühel	1.382	8.627	1.365	1.359	10.017	75.232	9.795	75.946	4.761
92	Kufstein	2.353	17.902	3.123	3.029	20.356	162.265	19.928	170.995	5.351
93	Landeck	1.279	5.956	1.392	1.933	7.324	57.190	7.147	54.108	5.280
94	Lienz	1.166	7.193	2.420	2.001	8.467	63.436	8.254	58.721	4.681
95	Reutte	472	4.259	653	566	5.796	46.635	5.710	47.836	5.720
96	Schwaz	2.224	16.124	2.434	2.284	15.858	124.423	15.533	122.992	5.461
97	Tirol	16.599	108.313	20.148	19.840	130.317	1.037.815	127.860	1.092.856	5.421
98	Bludenz	1.427	11.948	973	952	11.882	100.122	11.635	109.331	6.434
99	Bregenz	2.323	19.755	1.599	1.524	23.626	202.108	23.089	233.966	6.800
100	Dornbirn	1.417	10.017	678	467	15.457	132.023	15.146	144.975	6.624
101	Feldkirch	1.794	14.049	1.200	888	16.993	143.154	16.576	165.125	6.617
102	Vorarlberg	6.961	55.769	4.450	3.832	67.958	577.408	66.446	653.398	6.648
103	Wien 1. Bezirk	257	2.637	65	107	2.286	21.156	2.267	64.333	9.662
104	Wien 2. Bezirk	1.641	10.780	603	754	13.717	112.354	13.475	143.786	5.804
105	Wien 3. Bezirk	1.404	8.767	541	695	12.872	110.766	12.705	172.999	6.695
106	Wien 4. Bezirk	391	4.190	165	231	4.012	37.761	3.953	73.919	9.229
107	Wien 5. Bezirk	919	4.277	315	402	7.489	58.743	7.348	70.475	5.059
108	Wien 6. Bezirk	392	3.403	153	252	3.969	35.743	3.929	57.922	8.139
109	Wien 7. Bezirk	413	2.729	157	251	4.223	39.318	4.185	64.537	8.696
110	Wien 8. Bezirk	307	2.729	134	192	3.003	28.765	2.981	54.598	9.541
111	Wien 9. Bezirk	570	3.185	217	299	5.152	47.811	5.111	82.619	8.417
112	Wien 10. Bezirk	4.697	20.884	1.255	1.424	29.422	208.450	28.818	196.221	3.977
113	Wien 11. Bezirk	1.955	9.059	785	803	15.946	118.268	15.651	111.886	4.612
114	Wien 12. Bezirk	1.978	11.061	620	798	14.142	104.875	13.857	111.118	4.368
115	Wien 13. Bezirk	724	7.088	430	534	6.953	66.543	6.877	130.729	9.620
116	Wien 14. Bezirk	1.807	11.066	711	841	13.480	112.372	13.246	146.937	5.959
117	Wien 15. Bezirk	1.791	7.165	365	502	10.449	73.736	10.239	70.713	3.892
118	Wien 16. Bezirk	2.213	12.031	559	717	14.015	104.732	13.759	114.769	4.356
119	Wien 17. Bezirk	1.106	5.255	296	387	7.312	58.939	7.204	81.169	5.162
120	Wien 18. Bezirk	669	5.252	298	403	6.093	57.435	6.037	103.668	8.838
121	Wien 19. Bezirk	824	9.781	392	544	8.002	74.611	7.922	157.709	8.552
122	Wien 20. Bezirk	1.986	8.862	504	641	12.236	86.803	11.948	81.867	4.009
123	Wien 21. Bezirk	2.704	18.657	1.604	1.693	24.313	191.631	23.869	214.387	5.286
124	Wien 22. Bezirk	2.861	23.119	2.221	2.287	30.327	254.723	29.865	310.367	6.342
125	Wien 23. Bezirk	1.573	12.435	1.042	1.133	15.905	135.698	15.680	184.512	6.352
126	Wien	33.182	204.411	13.432	15.889	265.318	2.141.234	260.926	2.801.238	5.443
127	ÖSTERREICH	180.700	1.299.169	343.481	400.721	1.510.377	12.289.030	1.483.268	14.060.735	5.585
128	Ausland	6.899	18.375	6.994	17.965	46.391	287.053	41.717	197.332	2.564
129	unbekannt	159	401	186	428	1.079	6.236	1.050	4.411	2.564
130	INSGESAMT	187.758	1.317.945	350.661	419.115	1.557.847	12.582.318	1.526.035	14.262.477	5.464
131	Median		1.850		696		7.532		5.464	

Lohnsteuerstatistik 2018

10. Erhebungsmerkmale für Arbeitnehmer und Arbeitnehmerinnen nach Politischen Bezirken, Geschlecht, Bezugsdauer und Beschäftigungsausmaß

1. Teil

Zeile	Politische Bezirke	Bruttobezüge insgesamt		Jahres-netto-bezug: Median	darunter		Steuerfreie Bezüge gem. §68		Bezüge gem. § 67 Abs. 1 und 2 vor Abzug der Sozialversicherungsbeiträge	
					Vollzeitbeschäftigung	Teilzeitbeschäftigung				
		Fälle	1.000 EUR	EUR	Fälle	Fälle	Fälle	1.000 EUR	Fälle	1.000 EUR

10.2.1.2 Arbeitnehmer (Männer) mit ganzjährigen Bezügen und Teilzeitbeschäftigung

1 Eisenstadt (Stadt)	249	5.279	14.672	-	249	48	45	243	700
2 Rust (Stadt)	22	509	16.368	-	22	8	14	21	66
3 Eisenstadt-Umgebung	709	16.671	16.910	-	709	209	268	694	2.189
4 Güssing	391	9.199	17.547	-	391	135	262	376	1.215
5 Jennersdorf	352	9.450	19.935	-	352	169	427	340	1.237
6 Mattersburg	650	14.477	16.033	-	650	194	222	637	1.879
7 Neusiedl am See	1.018	24.327	17.159	-	1.018	335	469	986	3.200
8 Oberpullendorf	542	12.391	17.111	-	542	143	178	518	1.613
9 Oberwart	767	16.896	15.540	-	767	213	253	739	2.214
10 Burgenland	4.700	109.199	16.794	-	4.700	1.454	2.137	4.554	14.314
11 Klagenfurt (Stadt)	1.919	38.500	14.079	-	1.919	625	460	1.884	5.076
12 Villach (Stadt)	1.014	21.297	14.791	-	1.014	379	404	995	2.781
13 Feldkirchen	414	8.760	15.318	-	414	122	119	386	1.140
14 Hermagor	232	5.312	17.384	-	232	85	125	214	687
15 Klagenfurt Land	914	19.523	14.635	-	914	277	251	861	2.556
16 St. Veit an der Glan	818	17.910	15.619	-	818	324	311	766	2.310
17 Spittal an der Drau	807	16.031	13.431	-	807	277	303	736	2.034
18 Villach Land	823	19.063	16.095	-	823	318	371	780	2.472
19 Völkermarkt	527	10.382	13.844	-	527	175	145	484	1.310
20 Wolfsberg	703	14.572	14.660	-	703	254	237	664	1.880
21 Kärnten	8.171	171.350	14.776	-	8.171	2.836	2.727	7.770	22.246
22 Krems/Donau (Stadt)	504	11.363	15.811	-	504	167	174	488	1.495
23 St. Pölten (Stadt)	1.148	26.226	16.467	-	1.148	387	396	1.124	3.465
24 Waidhofen/Ybbs (Stadt)	221	5.368	18.362	-	221	81	95	214	703
25 Wr. Neustadt (Stadt)	920	18.947	14.427	-	920	280	255	905	2.479
26 Amstetten	2.186	53.657	18.432	-	2.186	836	1.055	2.027	7.000
27 Baden	2.920	59.484	13.988	-	2.920	799	775	2.803	7.787
28 Bruck an der Leitha	1.792	39.313	15.386	-	1.792	589	813	1.693	5.164
29 Gänserndorf	1.903	40.732	14.362	-	1.903	541	588	1.764	5.309
30 Gmünd	623	13.238	15.969	-	623	206	250	569	1.710
31 Hollabrunn	963	21.015	15.083	-	963	314	350	866	2.719
32 Horn	643	13.036	14.600	-	643	208	231	578	1.692
33 Korneuburg	1.925	42.088	15.270	-	1.925	519	540	1.818	5.541
34 Krems (Land)	1.077	24.343	16.301	-	1.077	353	355	982	3.153
35 Lilienfeld	481	9.707	13.617	-	481	160	133	444	1.255
36 Melk	1.469	33.369	16.581	-	1.469	507	506	1.353	4.345
37 Mistelbach	1.423	31.529	15.836	-	1.423	433	426	1.288	4.080
38 Mödling	2.654	55.999	14.186	-	2.654	648	573	2.561	7.371
39 Neunkirchen	1.584	34.894	16.213	-	1.584	514	684	1.468	4.573
40 St. Pölten (Land)	2.788	61.989	15.980	-	2.788	813	787	2.652	8.107
41 Scheibbs	801	17.981	16.804	-	801	286	263	734	2.333
42 Tulln	2.163	45.908	14.778	-	2.163	557	543	2.056	6.032
43 Waidhofen/Thaya	519	10.530	15.471	-	519	140	212	465	1.365
44 Wr. Neustadt (Land)	1.368	28.733	15.164	-	1.368	442	424	1.269	3.706
45 Zwettl	902	19.524	16.149	-	902	325	456	821	2.519
46 Niederösterreich	32.977	718.972	15.508	-	32.977	10.105	10.885	30.942	93.903

Lohnsteuerstatistik 2018

10. Erhebungsmerkmale für Arbeitnehmer und Arbeitnehmerinnen nach Politischen Bezirken, Geschlecht, Bezugsdauer und Beschäftigungsausmaß

2. Teil

Zeile	Politische Bezirke	Mit festen Sätzen versteuerte Bezüge gem. § 67 Abs.3 bis 8 vor Abzug der SV -Beiträge		Pendlerpauschale gem. §16 Abs.1 Z.6		Einbehaltene Sozialversicherungs - beiträge insgesamt		Insgesamt einbehaltene Lohnsteuer		Jahreslohnsteuer: Median
		Fälle	1.000 EUR	Fälle	1.000 EUR	Fälle	1.000 EUR	Fälle	1.000 EUR	EUR

10.2.1.2 Arbeitnehmer (Männer) mit ganzjährigen Bezügen und Teilzeitbeschäftigung

1 Eisenstadt (Stadt)	21	32	34	61	216	848	167	415	1.085
2 Rust (Stadt)	-	-	6	8	21	85	16	39	1.189
3 Eisenstadt-Umgebung	66	194	160	237	629	2.745	507	1.401	1.686
4 Güssing	29	79	104	134	349	1.518	281	684	1.619
5 Jennersdorf	32	134	134	113	315	1.597	282	808	2.576
6 Mattersburg	66	187	113	167	563	2.361	481	1.091	1.276
7 Neusiedl am See	90	214	229	403	905	4.066	754	1.985	1.426
8 Oberpullendorf	65	216	113	230	473	2.038	393	909	1.630
9 Oberwart	69	273	165	264	668	2.710	544	1.232	1.338
10 Burgenland	438	1.327	1.058	1.617	4.139	17.969	3.425	8.565	1.513
11 Klagenfurt (Stadt)	173	233	126	138	1.638	6.185	1.315	2.857	1.151
12 Villach (Stadt)	105	184	95	95	893	3.529	719	1.642	1.060
13 Feldkirchen	38	56	81	98	349	1.420	289	676	1.434
14 Hermagor	18	72	45	67	191	884	161	421	1.528
15 Klagenfurt Land	75	121	152	143	753	3.215	616	1.607	1.486
16 St. Veit an der Glan	87	195	165	187	686	3.002	586	1.490	1.785
17 Spittal an der Drau	90	272	99	116	647	2.588	541	1.268	1.437
18 Villach Land	82	166	170	167	706	3.250	591	1.636	1.730
19 Völkermarkt	58	132	84	107	426	1.638	365	793	1.122
20 Wolfsberg	57	229	127	142	604	2.368	497	1.099	1.190
21 Kärnten	783	1.657	1.144	1.259	6.893	28.080	5.680	13.489	1.332
22 Krems/Donau (Stadt)	51	88	80	120	444	1.872	363	862	1.366
23 St. Pölten (Stadt)	122	271	123	190	985	4.421	829	2.076	1.531
24 Waidhofen/Ybbs (Stadt)	20	102	43	33	202	895	168	419	1.917
25 Wr. Neustadt (Stadt)	108	188	135	153	785	3.054	653	1.406	1.048
26 Amstetten	192	386	561	561	1.897	9.099	1.663	4.631	2.013
27 Baden	238	654	442	451	2.430	9.426	1.943	4.604	1.174
28 Bruck an der Leitha	169	405	278	308	1.537	6.442	1.221	3.119	1.383
29 Gänserndorf	181	334	350	423	1.596	6.682	1.289	3.323	1.355
30 Gmünd	52	214	148	142	514	2.132	434	957	1.324
31 Hollabrunn	78	203	219	324	794	3.491	648	1.674	1.405
32 Horn	48	71	149	223	505	2.124	410	959	1.483
33 Korneuburg	157	332	342	349	1.627	6.781	1.302	3.446	1.349
34 Krems (Land)	108	276	257	384	905	3.986	749	1.913	1.615
35 Lilienfeld	49	129	88	128	401	1.587	323	704	1.121
36 Melk	131	290	346	432	1.265	5.567	1.074	2.568	1.385
37 Mistelbach	130	304	330	472	1.189	5.243	967	2.549	1.611
38 Mödling	226	370	254	245	2.225	8.987	1.792	4.666	1.362
39 Neunkirchen	145	406	331	470	1.322	5.734	1.116	2.626	1.433
40 St. Pölten (Land)	255	611	533	594	2.343	10.169	1.941	5.037	1.582
41 Scheibbs	70	241	210	238	689	2.923	586	1.344	1.432
42 Tulln	172	287	386	437	1.858	7.373	1.469	3.581	1.234
43 Waidhofen/Thaya	30	105	112	123	395	1.725	331	727	1.473
44 Wr. Neustadt (Land)	137	315	241	306	1.155	4.645	956	2.251	1.278
46 Zwettl	72	211	248	341	759	3.156	649	1.322	1.085
47 Niederösterreich	2.941	6.793	6.206	7.448	27.822	117.512	22.876	56.765	1.401

Lohnsteuerstatistik 2018

10. Erhebungsmerkmale für Arbeitnehmer und Arbeitnehmerinnen nach Politischen Bezirken, Geschlecht, Bezugsdauer und Beschäftigungsausmaß

1. Teil

Zeile	Politische Bezirke	Bruttobezüge insgesamt		Jahresnetto-bezug: Median	darunter		Steuerfreie Bezüge gem. §68		Bezüge gem. § 67 Abs. 1 und 2 vor Abzug der Sozialversicherungsbeiträge	
					Vollzeitbeschäftigung	Teilzeitbeschäftigung				
		Fälle	1.000 EUR	EUR	Fälle	Fälle	Fälle	1.000 EUR	Fälle	1.000 EUR
10.2.1.2 Arbeitnehmer (Männer) mit ganzjährigen Bezügen und Teilzeitbeschäftigung										
47	Linz (Stadt)	5.574	141.630	17.867	-	5.574	2.430	4.383	5.450	18.576
48	Steyr (Stadt)	592	14.143	17.832	-	592	234	211	574	1.857
49	Wels (Stadt)	1.044	22.298	14.454	-	1.044	374	362	1.010	2.885
50	Braunau am Inn	1.601	37.427	17.460	-	1.601	481	465	1.505	4.912
51	Eferding	637	17.395	20.763	-	637	276	419	616	2.295
52	Freistadt	1.895	60.511	23.591	-	1.895	952	2.547	1.845	7.843
53	Gmunden	1.789	43.603	18.240	-	1.789	656	753	1.720	5.710
54	Grieskirchen	1.280	33.031	20.148	-	1.280	472	526	1.223	4.412
55	Kirchdorf/Krems	1.092	27.032	19.211	-	1.092	408	417	1.029	3.502
56	Linz-Land	2.825	75.567	19.066	-	2.825	1.196	2.252	2.727	9.851
57	Perg	1.622	47.428	21.576	-	1.622	732	1.602	1.568	6.191
58	Ried im Innkreis	1.111	27.444	18.803	-	1.111	379	328	1.057	3.610
59	Rohrbach	1.438	43.823	22.547	-	1.438	718	1.478	1.399	5.688
60	Schärding	1.031	25.488	19.569	-	1.031	363	415	993	3.341
61	Steyr-Land	1.137	30.452	20.035	-	1.137	461	461	1.096	4.014
62	Urfahr-Umgebung	2.068	60.773	22.170	-	2.068	912	1.769	2.010	8.048
63	Vöcklabruck	3.046	92.122	22.046	-	3.046	1.438	3.252	2.931	12.033
64	Wels-Land	1.239	30.121	17.999	-	1.239	432	438	1.188	3.945
65	Oberösterreich	31.021	830.288	19.726	-	31.021	12.914	22.081	29.941	108.712
66	Salzburg (Stadt)	4.014	84.249	15.439	-	4.014	1.341	1.580	3.942	11.122
67	Hallein	1.151	27.534	17.912	-	1.151	394	374	1.128	3.665
68	Salzburg-Umgebung	3.115	74.870	17.508	-	3.115	930	1.028	3.018	9.897
69	St. Johann/Pongau	1.221	28.446	17.245	-	1.221	447	428	1.173	3.643
70	Tamsweg	267	6.217	16.700	-	267	86	80	259	798
71	Zell am See	1.188	26.478	16.435	-	1.188	415	388	1.141	3.430
72	Salzburg	10.956	247.793	16.564	-	10.956	3.613	3.877	10.661	32.555
73	Graz (Stadt)	10.565	201.794	13.197	-	10.565	3.262	2.457	10.275	26.566
74	Bruck-Mürzzuschlag	1.249	27.567	14.777	-	1.249	450	390	1.225	3.592
75	Deutschlandsberg	1.000	22.457	16.387	-	1.000	315	334	976	2.974
76	Graz-Umgebung	3.017	70.672	17.067	-	3.017	977	890	2.943	9.220
77	Hartberg-Fürstenfeld	1.419	31.529	16.263	-	1.419	432	408	1.383	4.126
78	Leibnitz	1.241	26.972	15.572	-	1.241	397	368	1.200	3.504
79	Leoben	960	17.907	11.761	-	960	363	322	945	2.336
80	Liezen	1.053	24.007	16.832	-	1.053	391	390	1.010	3.113
81	Murau	351	7.459	15.112	-	351	122	113	341	964
82	Murtal	877	20.289	16.276	-	877	316	229	852	2.622
83	Südoststeiermark	1.341	30.539	17.107	-	1.341	427	402	1.316	3.991
84	Voitsberg	817	17.825	16.324	-	817	264	256	788	2.341
85	Weiz	1.539	36.827	17.947	-	1.539	532	432	1.507	4.849
86	Steiermark	25.429	535.843	14.877	-	25.429	8.248	6.990	24.761	70.199

Lohnsteuerstatistik 2018

10. Erhebungsmerkmale für Arbeitnehmer und Arbeitnehmerinnen nach Politischen Bezirken, Geschlecht, Bezugsdauer und Beschäftigungsausmaß

2. Teil

Zeile	Politische Bezirke	Mit festen Sätzen versteuerte Bezüge gem. § 67 Abs.3 bis 8 vor Abzug der SV -Beiträge		Pendlerpauschale gem. §16 Abs.1 Z.6		Einbehaltene Sozialversicherungs - beiträge insgesamt		Insgesamt einbehaltene Lohnsteuer		Jahreslohnsteuer: Median
		Fälle	1.000 EUR	Fälle	1.000 EUR	Fälle	1.000 EUR	Fälle	1.000 EUR	EUR

10.2.1.2 Arbeitnehmer (Männer) mit ganzjährigen Bezügen und Teilzeitbeschäftigung

48	Linz (Stadt)	503	869	396	395	5.103	23.589	4.301	12.018	1.851
49	Steyr (Stadt)	62	150	92	105	537	2.359	454	1.229	1.910
50	Wels (Stadt)	117	365	116	116	927	3.590	761	1.722	1.218
51	Braunau am Inn	131	404	318	272	1.391	6.166	1.200	3.102	1.709
52	Eferding	37	66	202	197	589	3.001	523	1.573	2.161
53	Freistadt	151	455	744	1.102	1.759	10.278	1.589	5.476	3.316
54	Gmunden	152	348	397	443	1.601	7.267	1.399	3.690	1.667
55	Grieskirchen	92	270	380	386	1.163	5.642	998	2.874	2.158
56	Kirchdorf/Krems	112	382	252	254	993	4.500	857	2.360	2.065
57	Linz-Land	260	639	507	443	2.550	12.553	2.190	6.947	2.375
58	Perg	122	531	478	554	1.496	8.012	1.340	4.192	2.511
59	Ried im Innkreis	80	329	278	254	1.000	4.631	867	2.320	1.733
60	Rohrbach	94	618	597	832	1.350	7.329	1.230	3.802	2.625
61	Schärding	89	237	268	288	930	4.350	807	2.086	1.940
62	Steyr-Land	83	424	270	279	1.038	5.246	897	2.831	2.394
63	Urfahr-Umgebung	130	285	609	623	1.908	10.392	1.686	5.753	2.991
64	Vöcklabruck	224	672	678	573	2.797	15.755	2.507	9.586	3.198
65	Wels-Land	89	330	245	223	1.092	5.005	930	2.666	1.974
66	Oberösterreich	2.528	7.376	6.827	7.340	28.224	139.664	24.536	74.226	2.229
67	Salzburg (Stadt)	288	618	154	158	3.531	13.464	2.873	5.987	1.109
68	Hallein	99	308	132	133	1.027	4.551	887	2.318	1.793
69	Salzburg-Umgebung	228	555	427	399	2.739	12.450	2.320	6.525	1.751
70	St. Johann/Pongau	158	404	148	167	1.065	4.747	916	2.373	1.606
71	Tamsweg	22	94	44	39	234	1.015	202	546	1.661
72	Zell am See	134	292	107	126	1.051	4.399	899	2.105	1.407
73	Salzburg	929	2.270	1.012	1.023	9.647	40.626	8.097	19.855	1.428
74	Graz (Stadt)	882	1.312	487	616	9.000	31.599	7.062	13.932	965
75	Bruck-Mürzzuschlag	136	324	176	230	1.078	4.529	924	2.294	1.458
76	Deutschlandsberg	83	237	210	231	866	3.696	732	1.805	1.490
77	Graz-Umgebung	305	1.015	455	437	2.631	11.664	2.230	5.924	1.788
78	Hartberg-Fürstenfeld	148	506	302	459	1.243	5.176	1.055	2.308	1.341
79	Leibnitz	140	318	247	240	1.084	4.433	915	2.121	1.377
80	Leoben	94	122	84	104	823	2.788	672	1.310	734
81	Liezen	104	257	152	181	939	4.042	794	1.921	1.497
82	Murau	29	148	74	77	296	1.160	255	560	1.241
83	Murtal	118	295	145	151	771	3.445	662	1.651	1.563
84	Südoststeiermark	148	408	310	349	1.191	5.052	1.004	2.227	1.455
85	Voitsberg	95	171	164	209	717	2.918	612	1.311	1.229
86	Weiz	158	548	360	388	1.381	6.132	1.233	2.993	1.429
87	Steiermark	2.440	5.662	3.166	3.673	22.020	86.635	18.150	40.360	1.230

Lohnsteuerstatistik 2018

10. Erhebungsmerkmale für Arbeitnehmer und Arbeitnehmerinnen nach Politischen Bezirken, Geschlecht, Bezugsdauer und Beschäftigungsausmaß

1. Teil

Zeile	Politische Bezirke	Bruttobezüge insgesamt		Jahresnetto-bezug: Median	darunter		Steuerfreie Bezüge gem. §68		Bezüge gem. § 67 Abs. 1 und 2 vor Abzug der Sozialversicherungsbeiträge	
					Vollzeibe-schäftigung	Teilzeibe-schäftigung				
		Fälle	1.000 EUR	EUR	Fälle	Fälle	Fälle	1.000 EUR	Fälle	1.000 EUR
10.2.1.2 Arbeitnehmer (Männer) mit ganzjährigen Bezügen und Teilzeitbeschäftigung										
87	Innsbruck (Stadt)	4.694	97.191	15.094	-	4.694	1.685	1.533	4.559	12.928
88	Imst	843	21.032	18.860	-	843	344	476	818	2.716
89	Innsbruck (Land)	3.958	101.616	18.677	-	3.958	1.548	1.920	3.853	13.395
90	Kitzbühel	949	20.508	15.890	-	949	344	353	914	2.662
91	Kufstein	1.864	45.130	17.835	-	1.864	693	819	1.821	5.934
92	Landeck	567	14.309	19.397	-	567	285	448	549	1.822
93	Lienz	680	14.905	16.665	-	680	242	334	658	1.928
94	Reutte	475	12.229	20.026	-	475	183	201	452	1.636
95	Schwaz	1.377	35.137	18.934	-	1.377	567	724	1.336	4.616
96	Tirol	15.407	362.057	17.165	-	15.407	5.891	6.808	14.960	47.636
97	Bludenz	909	24.501	20.264	-	909	389	460	882	3.247
98	Bregenz	2.118	54.664	18.723	-	2.118	750	901	2.081	7.225
99	Dornbirn	1.408	36.369	19.078	-	1.408	519	680	1.385	4.814
100	Feldkirch	1.711	45.139	19.114	-	1.711	621	820	1.679	5.982
101	Vorarlberg	6.146	160.672	19.187	-	6.146	2.279	2.861	6.027	21.269
102	Wien 1. Bezirk	763	12.359	10.157	-	763	158	137	732	1.618
103	Wien 2. Bezirk	3.516	70.038	13.911	-	3.516	912	855	3.443	9.257
104	Wien 3. Bezirk	3.149	59.369	13.360	-	3.149	822	805	3.065	7.833
105	Wien 4. Bezirk	1.244	24.050	13.139	-	1.244	271	240	1.212	3.210
106	Wien 5. Bezirk	2.377	43.376	12.841	-	2.377	602	548	2.335	5.724
107	Wien 6. Bezirk	1.335	26.517	13.876	-	1.335	346	360	1.313	3.544
108	Wien 7. Bezirk	1.418	28.646	13.817	-	1.418	362	341	1.377	3.840
109	Wien 8. Bezirk	1.047	19.597	13.037	-	1.047	241	228	1.031	2.621
110	Wien 9. Bezirk	1.750	33.611	13.564	-	1.750	433	395	1.706	4.459
111	Wien 10. Bezirk	5.809	101.631	12.311	-	5.809	1.730	1.519	5.666	12.977
112	Wien 11. Bezirk	2.239	42.132	13.584	-	2.239	707	664	2.190	5.500
113	Wien 12. Bezirk	3.188	58.346	12.947	-	3.188	942	876	3.117	7.561
114	Wien 13. Bezirk	1.449	28.992	14.273	-	1.449	372	363	1.425	3.859
115	Wien 14. Bezirk	2.750	55.503	14.349	-	2.750	815	810	2.693	7.281
116	Wien 15. Bezirk	3.115	57.031	12.721	-	3.115	870	860	3.049	7.428
117	Wien 16. Bezirk	3.369	64.324	13.482	-	3.369	1.003	1.001	3.288	8.402
118	Wien 17. Bezirk	2.036	39.919	13.867	-	2.036	547	614	1.996	5.253
119	Wien 18. Bezirk	1.704	34.634	14.240	-	1.704	433	412	1.670	4.636
120	Wien 19. Bezirk	1.896	36.226	13.381	-	1.896	444	355	1.858	4.792
121	Wien 20. Bezirk	3.137	56.247	12.862	-	3.137	947	838	3.066	7.266
122	Wien 21. Bezirk	3.555	70.504	13.883	-	3.555	1.086	972	3.493	9.321
123	Wien 22. Bezirk	4.023	85.034	14.973	-	4.023	1.192	1.119	3.958	11.299
124	Wien 23. Bezirk	2.234	47.540	14.938	-	2.234	649	704	2.194	6.277
125	Wien	57.103	1.095.627	13.455	-	57.103	15.884	15.016	55.877	143.957
126	ÖSTERREICH	191.910	4.231.801	15.586	-	191.910	63.224	73.382	185.493	554.791
127	Ausland	8.173	121.603	10.768	-	8.173	2.384	1.960	6.896	14.235
128	unbekannt	200	2.659	8.850	-	200	41	22	175	333
129	INSGESAMT	200.283	4.356.063	15.338	-	200.283	65.649	75.365	192.564	569.360
130	Median		18.556					452		2.555

Lohnsteuerstatistik 2018

10. Erhebungsmerkmale für Arbeitnehmer und Arbeitnehmerinnen nach Politischen Bezirken, Geschlecht, Bezugsdauer und Beschäftigungsausmaß

2. Teil

Zeile	Politische Bezirke	Mit festen Sätzen versteuerte Bezüge gem. § 67 Abs.3 bis 8 vor Abzug der SV -Beiträge		Pendlerpauschale gem. §16 Abs.1 Z.6		Einbehaltene Sozialversicherungs - beiträge insgesamt		Insgesamt einbehaltene Lohnsteuer		Jahres-lohnsteuer: Median EUR
		Fälle	1.000 EUR	Fälle	1.000 EUR	Fälle	1.000 EUR	Fälle	1.000 EUR	
10.2.1.2 Arbeitnehmer (Männer) mit ganzjährigen Bezügen und Teilzeitbeschäftigung										
88	Innsbruck (Stadt)	310	501	137	151	4.089	15.518	3.296	7.156	1.189
89	Imst	109	259	163	192	785	3.480	668	1.745	1.663
90	Innsbruck (Land)	356	814	471	395	3.642	16.935	3.129	9.273	1.903
91	Kitzbühel	94	185	78	78	833	3.330	710	1.569	1.328
92	Kufstein	203	459	180	193	1.671	7.597	1.467	3.955	1.927
93	Landeck	80	144	91	150	522	2.439	454	1.216	1.889
94	Lienz	59	295	94	81	601	2.386	498	1.094	1.281
95	Reutte	28	87	37	45	416	2.099	354	1.138	2.687
96	Schwaz	124	291	165	149	1.267	5.828	1.111	3.114	1.810
97	Tirol	1.363	3.036	1.416	1.433	13.826	59.611	11.687	30.259	1.611
98	Bludenz	66	129	66	65	841	4.214	702	2.365	2.865
99	Bregenz	170	421	85	73	1.890	9.050	1.616	5.266	2.344
100	Dornbirn	87	219	45	27	1.245	6.004	1.073	3.517	2.495
101	Feldkirch	102	241	71	55	1.530	7.520	1.280	4.507	2.841
102	Vorarlberg	425	1.010	267	220	5.506	26.788	4.671	15.654	2.571
103	Wien 1. Bezirk	66	74	8	13	608	1.842	407	765	844
104	Wien 2. Bezirk	353	679	70	81	3.062	11.041	2.356	5.032	1.145
105	Wien 3. Bezirk	306	347	78	107	2.682	9.312	2.060	4.027	988
106	Wien 4. Bezirk	97	135	29	39	1.048	3.744	781	1.705	1.141
107	Wien 5. Bezirk	254	307	42	68	2.019	6.704	1.557	2.657	896
108	Wien 6. Bezirk	81	206	40	66	1.126	4.145	845	1.926	1.268
109	Wien 7. Bezirk	90	135	32	55	1.201	4.511	902	2.169	1.470
110	Wien 8. Bezirk	76	129	26	44	876	3.028	654	1.363	1.247
111	Wien 9. Bezirk	135	192	42	64	1.478	5.245	1.131	2.282	1.129
112	Wien 10. Bezirk	1.032	1.460	100	117	5.047	15.785	3.982	6.012	737
113	Wien 11. Bezirk	283	406	40	44	1.938	6.660	1.555	2.689	881
114	Wien 12. Bezirk	451	610	54	61	2.759	9.131	2.170	3.685	840
115	Wien 13. Bezirk	92	125	48	54	1.218	4.582	951	2.135	1.135
116	Wien 14. Bezirk	321	430	83	104	2.394	8.866	1.922	4.067	1.103
117	Wien 15. Bezirk	435	561	51	77	2.675	8.891	2.115	3.602	856
118	Wien 16. Bezirk	472	511	63	97	2.952	10.163	2.347	4.290	951
119	Wien 17. Bezirk	231	377	53	87	1.774	6.307	1.384	2.760	1.072
120	Wien 18. Bezirk	126	155	38	51	1.465	5.506	1.117	2.564	1.274
121	Wien 19. Bezirk	128	145	51	69	1.588	5.673	1.186	2.526	1.147
122	Wien 20. Bezirk	454	637	75	103	2.698	8.792	2.140	3.452	856
123	Wien 21. Bezirk	380	550	103	111	3.079	11.296	2.476	5.100	920
124	Wien 22. Bezirk	362	542	129	148	3.551	13.734	2.835	6.488	1.229
125	Wien 23. Bezirk	212	384	76	94	1.938	7.660	1.548	3.735	1.346
126	Wien	6.437	9.098	1.331	1.753	49.176	172.615	38.421	75.029	986
127	ÖSTERREICH	18.284	38.229	22.427	25.767	167.253	689.500	137.543	334.201	1.386
128	Ausland	1.953	2.574	450	1.040	6.352	17.930	5.355	5.687	559
129	unbekannt	29	36	18	46	153	387	109	108	557
130	INSGESAMT	20.266	40.840	22.895	26.853	173.758	707.817	143.007	339.996	1.323
131	Median		787		696		3.324		1.323	

Lohnsteuerstatistik 2018

10. Erhebungsmerkmale für Arbeitnehmer und Arbeitnehmerinnen nach Politischen Bezirken, Geschlecht, Bezugsdauer und Beschäftigungsausmaß

1. Teil

Zeile	Politische Bezirke	Bruttobezüge insgesamt		Jahres-netto-bezug: Median	darunter		Steuerfreie Bezüge gem. §68		Bezüge gem. § 67 Abs. 1 und 2 vor Abzug der Sozialversicherungsbeiträge	
					Vollzeitbeschäftigung	Teilzeitbeschäftigung				
		Fälle	1.000 EUR	EUR	Fälle	Fälle	Fälle	1.000 EUR	Fälle	1.000 EUR
10.3.1.1 Arbeitnehmerinnen mit ganzjährigen Bezügen und Vollzeitbeschäftigung										
1 Eisenstadt (Stadt)		1.591	76.933	30.252	1.591	-	748	918	1.584	10.130
2 Rust (Stadt)		168	7.150	26.513	168	-	84	96	166	952
3 Eisenstadt-Umgebung		4.097	180.977	27.843	4.097	-	1.893	2.148	4.081	23.971
4 Güssing		1.935	77.326	26.024	1.935	-	960	1.362	1.923	10.221
5 Jennersdorf		1.389	52.808	24.372	1.389	-	704	942	1.382	7.000
6 Mattersburg		3.625	152.864	26.819	3.625	-	1.678	1.931	3.614	20.297
7 Neusiedl am See		5.248	229.266	27.513	5.248	-	2.551	2.892	5.236	30.111
8 Oberpullendorf		3.117	126.820	26.473	3.117	-	1.420	1.808	3.109	16.763
9 Oberwart		4.382	172.694	25.413	4.382	-	2.272	2.979	4.353	22.882
10 Burgenland		25.552	1.076.838	26.878	25.552	-	12.310	15.075	25.448	142.326
11 Klagenfurt (Stadt)		10.355	482.964	28.339	10.355	-	5.342	7.020	10.336	62.922
12 Villach (Stadt)		5.427	228.119	26.309	5.427	-	3.078	4.244	5.410	29.873
13 Feldkirchen		2.193	85.781	25.071	2.193	-	1.118	1.297	2.188	11.309
14 Hermagor		1.146	44.480	25.014	1.146	-	556	805	1.145	5.702
15 Klagenfurt Land		5.132	223.661	27.176	5.132	-	2.551	3.225	5.121	29.413
16 St. Veit an der Glan		4.261	170.883	25.537	4.261	-	2.217	2.838	4.250	22.574
17 Spittal an der Drau		4.651	172.740	24.354	4.651	-	2.469	2.902	4.645	22.892
18 Villach Land		4.685	191.039	26.117	4.685	-	2.501	3.582	4.674	25.044
19 Völkermarkt		3.638	139.810	25.047	3.638	-	1.990	2.551	3.629	18.633
20 Wolfsberg		4.112	158.406	25.010	4.112	-	2.168	2.922	4.101	21.032
21 Kärnten		45.600	1.897.881	26.190	45.600	-	23.990	31.387	45.499	249.394
22 Krems/Donau (Stadt)		2.122	92.271	27.205	2.122	-	1.149	1.232	2.122	12.173
23 St. Pölten (Stadt)		4.871	208.587	26.923	4.871	-	2.493	2.720	4.867	27.593
24 Waidhofen/Ybbs (Stadt)		844	35.218	26.293	844	-	486	479	843	4.639
25 Wr. Neustadt (Stadt)		4.224	179.523	26.757	4.224	-	2.234	2.624	4.218	23.590
26 Amstetten		8.977	351.756	25.786	8.977	-	4.957	6.012	8.971	46.624
27 Baden		14.077	634.585	27.837	14.077	-	7.345	7.877	14.047	83.608
28 Bruck an der Leitha		10.458	455.096	27.351	10.458	-	5.392	5.735	10.440	59.969
29 Gänserndorf		9.800	426.922	27.615	9.800	-	5.075	5.611	9.780	55.866
30 Gmünd		2.543	96.762	24.744	2.543	-	1.347	1.437	2.530	12.818
31 Hollabrunn		4.214	176.835	27.379	4.214	-	2.033	2.184	4.206	23.330
32 Horn		2.412	98.747	26.679	2.412	-	1.246	1.423	2.404	12.956
33 Korneuburg		9.465	465.661	29.814	9.465	-	4.822	5.350	9.446	60.333
34 Krems (Land)		4.562	193.111	27.104	4.562	-	2.311	2.388	4.557	25.643
35 Lilienfeld		2.040	77.938	24.957	2.040	-	1.071	1.187	2.035	10.397
36 Melk		6.128	235.868	25.265	6.128	-	3.465	4.613	6.115	31.270
37 Mistelbach		6.773	288.811	27.487	6.773	-	3.439	3.948	6.762	38.037
38 Mödling		12.215	639.645	31.109	12.215	-	6.304	6.918	12.199	83.624
39 Neunkirchen		7.087	294.438	26.669	7.087	-	3.855	4.552	7.081	38.863
40 St. Pölten (Land)		11.384	516.870	28.067	11.384	-	5.805	6.850	11.369	67.942
41 Scheibbs		3.105	118.510	24.810	3.105	-	1.836	2.345	3.099	15.750
42 Tulln		10.129	497.016	29.509	10.129	-	5.150	6.123	10.117	64.967
43 Waidhofen/Thaya		1.917	74.414	25.258	1.917	-	996	1.164	1.910	9.839
44 Wr. Neustadt (Land)		6.718	285.171	27.117	6.718	-	3.494	3.882	6.713	37.703
45 Zwettl		2.903	110.471	25.313	2.903	-	1.548	1.698	2.898	14.753
46 Niederösterreich		148.968	6.554.225	27.481	148.968	-	77.853	88.353	148.729	862.288

Lohnsteuerstatistik 2018

10. Erhebungsmerkmale für Arbeitnehmer und Arbeitnehmerinnen nach Politischen Bezirken, Geschlecht, Bezugsdauer und Beschäftigungsausmaß

2. Teil

Zeile	Politische Bezirke	Mit festen Sätzen versteuerte Bezüge gem. § 67 Abs.3 bis 8 vor Abzug der SV -Beiträge		Pendlerpauschale gem. §16 Abs.1 Z.6		Einbehaltene Sozialversicherungs - beiträge insgesamt		Insgesamt einbehaltene Lohnsteuer		Jahreslohnsteuer: Median
		Fälle	1.000 EUR	Fälle	1.000 EUR	Fälle	1.000 EUR	Fälle	1.000 EUR	EUR

10.3.1.1 Arbeitnehmerinnen mit ganzjährigen Bezügen und Vollzeitbeschäftigung

1 Eisenstadt (Stadt)	135	1.467	410	674	1.586	12.418	1.563	11.808	5.455
2 Rust (Stadt)	15	137	63	114	168	1.127	162	1.000	3.892
3 Eisenstadt-Umgebung	304	2.477	1.658	2.471	4.092	29.679	4.012	25.622	4.529
4 Güssing	178	1.169	804	1.003	1.934	12.863	1.878	9.592	3.455
5 Jennersdorf	120	736	599	737	1.389	8.741	1.329	6.344	2.894
6 Mattersburg	254	2.189	1.358	1.846	3.621	25.001	3.520	20.744	4.072
7 Neusiedl am See	413	3.707	2.342	4.122	5.244	37.055	5.146	31.820	4.082
8 Oberpullendorf	253	2.264	1.321	2.495	3.114	21.001	3.044	15.812	3.623
9 Oberwart	389	2.624	1.677	2.287	4.369	28.811	4.249	21.228	3.237
10 Burgenland	2.061	16.772	10.232	15.748	25.517	176.696	24.903	143.970	3.913
11 Klagenfurt (Stadt)	797	8.087	1.245	1.372	10.354	78.745	10.142	73.566	4.830
12 Villach (Stadt)	383	3.286	974	926	5.426	37.517	5.260	31.598	3.844
13 Feldkirchen	148	1.259	763	796	2.193	14.218	2.095	10.826	3.480
14 Hermagor	79	1.411	324	395	1.146	7.179	1.088	5.411	3.464
15 Klagenfurt Land	331	2.549	1.773	1.400	5.132	36.974	4.995	31.849	4.273
16 St. Veit an der Glan	250	2.518	1.621	1.694	4.261	28.163	4.102	22.083	3.524
17 Spittal an der Drau	243	2.180	1.089	1.347	4.651	28.594	4.399	20.977	3.151
18 Villach Land	289	2.814	1.541	1.605	4.683	31.522	4.501	25.234	3.699
19 Völkermarkt	172	1.553	1.543	1.707	3.637	23.441	3.514	16.862	3.115
20 Wolfsberg	222	1.859	1.278	1.666	4.112	26.465	3.899	19.569	3.294
21 Kärnten	2.914	27.515	12.151	12.908	45.595	312.820	43.995	257.977	3.814
22 Krems/Donau (Stadt)	173	1.433	639	895	2.122	14.999	2.088	12.957	4.158
23 St. Pölten (Stadt)	365	3.063	865	1.246	4.869	34.304	4.756	29.037	4.166
24 Waidhofen/Ybbs (Stadt)	79	530	220	252	844	5.846	807	4.735	3.944
25 Wr. Neustadt (Stadt)	323	2.741	1.211	1.379	4.223	29.481	4.122	24.864	4.030
26 Amstetten	527	4.170	3.358	3.484	8.976	58.604	8.590	44.043	3.707
27 Baden	936	9.423	5.146	4.833	14.074	102.818	13.786	94.033	4.544
28 Bruck an der Leitha	663	5.974	3.501	3.560	10.456	74.156	10.255	65.085	4.370
29 Gänserndorf	706	7.978	4.719	5.433	9.796	69.420	9.587	59.245	4.329
30 Gmünd	166	1.510	1.020	1.067	2.542	15.899	2.456	11.648	3.099
31 Hollabrunn	333	2.739	2.265	3.803	4.212	28.835	4.103	23.143	3.903
32 Horn	240	1.696	1.120	1.732	2.412	16.224	2.335	12.509	3.689
33 Korneuburg	757	9.746	3.507	3.317	9.462	73.134	9.308	75.074	5.422
34 Krems (Land)	347	1.940	2.111	2.750	4.560	31.410	4.449	26.460	4.026
35 Lilienfeld	158	1.109	655	843	2.038	12.881	1.953	9.465	3.274
36 Melk	432	3.295	2.553	3.001	6.128	39.022	5.896	28.310	3.271
37 Mistelbach	529	4.278	3.443	4.804	6.772	47.262	6.597	38.984	4.125
38 Mödling	909	8.855	2.445	2.025	12.212	100.021	12.039	110.644	6.120
39 Neunkirchen	573	5.093	2.833	3.677	7.086	48.448	6.892	38.551	3.897
40 St. Pölten (Land)	863	8.930	4.496	4.697	11.382	83.064	11.099	76.581	4.583
41 Scheibbs	228	1.773	1.054	1.173	3.103	19.706	2.974	14.154	3.080
42 Tulln	777	8.357	4.062	4.572	10.128	77.978	9.953	79.774	5.122
43 Waidhofen/Thaya	156	1.728	838	975	1.916	12.291	1.853	8.897	3.342
44 Wr. Neustadt (Land)	509	4.627	2.743	3.574	6.718	46.483	6.526	38.845	4.120
46 Zwettl	191	1.098	1.339	1.722	2.901	18.404	2.792	13.196	3.320
47 Niederösterreich	10.940	102.086	56.143	64.812	148.932	1.060.689	145.216	940.235	4.318

Lohnsteuerstatistik 2018

10. Erhebungsmerkmale für Arbeitnehmer und Arbeitnehmerinnen nach Politischen Bezirken, Geschlecht, Bezugsdauer und Beschäftigungsausmaß

1. Teil

Zeile	Politische Bezirke	Bruttobezüge insgesamt		Jahres-netto-bezug: Median	darunter		Steuerfreie Bezüge gem. §68		Bezüge gem. § 67 Abs. 1 und 2 vor Abzug der Sozialversicherungsbeiträge	
					Vollzeitbeschäftigung	Teilzeitbeschäftigung				
		Fälle	1.000 EUR	EUR	Fälle	Fälle	Fälle	1.000 EUR	Fälle	1.000 EUR
10.3.1.1 Arbeitnehmerinnen mit ganzjährigen Bezügen und Vollzeitbeschäftigung										
47	Linz (Stadt)	18.988	824.122	26.941	18.988	-	9.567	10.341	18.907	108.619
48	Steyr (Stadt)	3.154	127.626	26.084	3.154	-	1.898	2.113	3.136	16.924
49	Wels (Stadt)	5.283	207.266	24.149	5.283	-	2.907	2.679	5.231	27.027
50	Braunau am Inn	8.391	308.506	24.500	8.391	-	4.873	4.682	8.369	41.256
51	Eferding	2.664	106.089	25.487	2.664	-	1.407	1.263	2.657	14.042
52	Freistadt	4.389	167.286	24.895	4.389	-	1.999	1.874	4.383	22.022
53	Gmunden	7.571	305.294	25.599	7.571	-	4.146	4.534	7.546	40.515
54	Grieskirchen	4.879	182.223	24.429	4.879	-	2.571	2.475	4.854	24.196
55	Kirchdorf/Krems	4.431	167.962	24.771	4.431	-	2.625	2.899	4.420	22.355
56	Linz-Land	12.904	547.131	26.539	12.904	-	6.415	5.951	12.859	72.402
57	Perg	4.942	188.264	24.963	4.942	-	2.576	2.480	4.929	25.038
58	Ried im Innkreis	4.819	179.902	24.440	4.819	-	2.680	2.759	4.806	23.826
59	Rohrbach	3.626	132.347	24.514	3.626	-	1.795	2.145	3.622	17.631
60	Schärding	3.825	139.070	23.693	3.825	-	1.812	2.000	3.808	18.407
61	Steyr-Land	4.562	185.077	26.322	4.562	-	2.526	2.746	4.552	24.559
62	Urfahr-Umgebung	6.568	289.712	27.521	6.568	-	3.068	3.135	6.559	38.109
63	Vöcklabruck	10.444	408.915	25.194	10.444	-	5.681	6.240	10.413	54.199
64	Wels-Land	5.959	240.465	25.552	5.959	-	3.095	2.630	5.931	31.775
65	Oberösterreich	117.399	4.707.256	25.535	117.399	-	61.641	62.946	116.982	622.903
66	Salzburg (Stadt)	14.707	649.927	26.967	14.707	-	7.619	8.017	14.681	85.795
67	Hallein	5.023	196.089	25.248	5.023	-	2.443	2.230	5.019	26.268
68	Salzburg-Umgebung	13.171	553.928	26.343	13.171	-	6.404	5.860	13.155	73.702
69	St. Johann/Pongau	6.395	232.313	23.780	6.395	-	3.630	3.715	6.390	30.702
70	Tamsweg	1.401	50.947	23.669	1.401	-	750	798	1.400	6.727
71	Zell am See	6.285	228.250	23.485	6.285	-	3.451	3.471	6.279	30.026
72	Salzburg	46.982	1.911.454	25.545	46.982	-	24.297	24.091	46.924	253.219
73	Graz (Stadt)	26.022	1.208.648	28.190	26.022	-	13.186	15.906	25.952	158.354
74	Bruck-Mürzzuschlag	7.093	276.939	25.474	7.093	-	4.028	4.896	7.058	36.460
75	Deutschlandsberg	5.130	199.513	25.218	5.130	-	2.802	3.127	5.112	26.559
76	Graz-Umgebung	14.535	620.927	26.868	14.535	-	7.435	8.459	14.501	81.630
77	Hartberg-Fürstenfeld	6.811	248.125	23.924	6.811	-	3.595	3.990	6.788	32.996
78	Leibnitz	6.895	261.306	24.647	6.895	-	3.457	3.829	6.883	34.772
79	Leoben	4.462	178.420	26.059	4.462	-	2.477	3.152	4.440	23.391
80	Liezen	6.530	241.073	24.000	6.530	-	3.619	3.850	6.517	32.044
81	Murau	1.785	68.602	25.341	1.785	-	1.010	1.419	1.779	8.919
82	Murtal	5.118	197.386	25.156	5.118	-	2.792	3.302	5.110	25.954
83	Südoststeiermark	6.711	246.511	23.907	6.711	-	3.530	4.055	6.695	32.677
84	Voitsberg	4.130	164.813	26.096	4.130	-	2.311	3.210	4.121	21.774
85	Weiz	7.210	268.890	24.241	7.210	-	4.001	4.720	7.193	35.645
86	Steiermark	102.432	4.181.154	25.842	102.432	-	54.243	63.914	102.149	551.173

Lohnsteuerstatistik 2018

10. Erhebungsmerkmale für Arbeitnehmer und Arbeitnehmerinnen nach Politischen Bezirken, Geschlecht, Bezugsdauer und Beschäftigungsausmaß

2. Teil

Zeile	Politische Bezirke	Mit festen Sätzen versteuerte Bezüge gem. § 67 Abs.3 bis 8 vor Abzug der SV -Beiträge		Pendlerpauschale gem. §16 Abs.1 Z.6		Einbehaltene Sozialversicherungs - beiträge insgesamt		Insgesamt einbehaltene Lohnsteuer		Jahreslohnsteuer: Median
		Fälle	1.000 EUR	Fälle	1.000 EUR	Fälle	1.000 EUR	Fälle	1.000 EUR	EUR

10.3.1 Arbeitnehmerinnen mit ganzjährigen Bezügen und Vollzeitbeschäftigung

48	Linz (Stadt)	1.051	10.425	1.679	1.848	18.981	136.410	18.388	119.033	4.375
49	Steyr (Stadt)	203	1.352	635	676	3.151	21.421	3.026	16.959	3.849
50	Wels (Stadt)	264	2.738	867	722	5.283	34.195	5.042	27.888	3.292
51	Braunau am Inn	365	2.758	2.823	2.291	8.391	52.001	8.079	36.575	3.229
52	Eferding	124	1.861	1.112	987	2.664	17.368	2.555	13.975	3.698
53	Freistadt	226	2.176	2.103	2.562	4.389	27.517	4.120	21.014	3.370
54	Gmunden	490	3.164	2.308	2.371	7.569	51.188	7.299	40.252	3.672
55	Grieskirchen	193	2.267	1.959	1.942	4.877	30.621	4.600	22.083	3.285
56	Kirchdorf/Krems	242	1.854	1.586	1.564	4.431	28.166	4.237	20.465	3.251
57	Linz-Land	709	8.194	3.125	2.724	12.902	89.964	12.513	76.966	4.198
58	Perg	266	2.524	1.976	2.037	4.942	31.269	4.700	23.081	3.461
59	Ried im Innkreis	224	2.181	1.534	1.312	4.813	30.236	4.591	21.750	3.222
60	Rohrbach	188	1.325	1.714	2.093	3.626	22.244	3.424	15.152	3.113
61	Schärding	212	1.993	1.401	1.435	3.825	23.269	3.605	16.315	3.015
62	Steyr-Land	265	2.552	1.663	1.541	4.561	30.949	4.380	24.273	3.859
63	Urfahr-Umgebung	402	4.769	2.391	2.225	6.567	47.522	6.327	41.933	4.486
64	Vöcklabruck	582	4.487	3.628	3.502	10.436	68.161	9.953	52.801	3.510
65	Wels-Land	278	3.403	1.903	1.588	5.959	39.675	5.693	32.493	3.806
66	Oberösterreich	6.284	60.024	34.407	33.420	117.367	782.176	112.532	623.009	3.702
67	Salzburg (Stadt)	903	9.093	617	703	14.704	105.491	14.314	97.263	4.373
68	Hallein	255	1.934	971	933	5.023	32.685	4.815	25.528	3.780
69	Salzburg-Umgebung	675	7.243	2.909	2.547	13.167	91.181	12.712	78.313	4.162
70	St. Johann/Pongau	289	2.864	1.196	1.352	6.394	38.828	6.053	27.381	3.090
71	Tamsweg	62	541	245	263	1.401	8.429	1.317	6.093	2.998
72	Zell am See	307	3.118	1.003	1.113	6.285	37.899	5.912	27.393	3.007
73	Salzburg	2.491	24.793	6.941	6.910	46.974	314.513	45.123	261.972	3.816
74	Graz (Stadt)	2.206	13.895	2.258	3.483	26.015	199.759	25.530	185.049	4.824
75	Bruck-Mürzzuschlag	514	4.252	1.666	2.019	7.090	46.024	6.800	34.389	3.457
76	Deutschlandsberg	342	2.712	1.927	1.972	5.129	33.205	4.945	24.867	3.382
77	Graz-Umgebung	1.057	9.840	3.649	3.477	14.533	102.512	14.180	86.550	4.117
78	Hartberg-Fürstenfeld	423	2.735	2.454	3.275	6.810	41.379	6.507	28.691	2.798
79	Leibnitz	410	2.641	2.578	2.536	6.887	43.402	6.631	32.142	3.142
80	Leoben	343	2.858	1.041	1.229	4.461	29.528	4.290	22.791	3.674
81	Liezen	395	2.744	1.424	1.493	6.529	40.506	6.307	28.539	3.007
82	Murau	124	1.118	640	752	1.784	11.346	1.686	8.246	3.331
83	Murtal	400	3.067	1.164	1.436	5.117	32.667	4.917	24.546	3.316
84	Südoststeiermark	451	2.668	2.707	2.985	6.704	40.896	6.427	28.786	2.807
85	Voitsberg	329	2.246	1.494	1.829	4.127	27.450	3.997	20.673	3.549
86	Weiz	478	3.646	2.376	2.451	7.207	44.782	6.909	31.922	3.047
87	Steiermark	7.472	54.423	25.378	28.936	102.393	693.457	99.126	557.192	3.672

Lohnsteuerstatistik 2018

10. Erhebungsmerkmale für Arbeitnehmer und Arbeitnehmerinnen nach Politischen Bezirken, Geschlecht, Bezugsdauer und Beschäftigungsausmaß

1. Teil

Zeile	Politische Bezirke	Bruttobezüge insgesamt		Jahresnetto-bezug: Median	darunter		Steuerfreie Bezüge gem. §68		Bezüge gem. § 67 Abs. 1 und 2 vor Abzug der Sozialversicherungsbeiträge	
					Vollzeibe-schäftigung	Teilzeibe-schäftigung				
		Fälle	1.000 EUR	EUR	Fälle	Fälle	Fälle	1.000 EUR	Fälle	1.000 EUR
10.3.1.1 Arbeitnehmerinnen mit ganzjährigen Bezügen und Vollzeitbeschäftigung										
87	Innsbruck (Stadt)	11.121	490.552	27.249	11.121	-	5.865	6.559	11.103	64.506
88	Imst	4.355	157.112	24.039	4.355	-	2.422	2.702	4.348	20.888
89	Innsbruck (Land)	14.897	603.556	25.842	14.897	-	7.514	8.341	14.872	79.914
90	Kitzbühel	4.907	181.571	23.548	4.907	-	2.548	2.672	4.895	23.814
91	Kufstein	9.032	353.177	25.176	9.032	-	4.831	4.856	9.002	46.903
92	Landeck	2.874	104.136	24.116	2.874	-	1.595	1.847	2.869	13.695
93	Lienz	3.340	119.174	23.806	3.340	-	1.851	1.952	3.334	15.972
94	Reutte	2.253	82.863	24.379	2.253	-	1.245	1.528	2.252	11.002
95	Schwaz	6.729	242.123	23.900	6.729	-	3.550	3.735	6.675	32.189
96	Tirol	59.508	2.334.263	25.145	59.508	-	31.421	34.193	59.350	308.884
97	Bludenz	4.934	189.649	25.177	4.934	-	2.786	3.329	4.930	25.197
98	Bregenz	10.567	421.951	25.763	10.567	-	5.554	6.321	10.555	56.400
99	Dornbirn	7.259	288.569	25.837	7.259	-	3.783	4.134	7.245	38.609
100	Feldkirch	8.002	320.301	25.853	8.002	-	4.042	4.903	7.996	42.491
101	Vorarlberg	30.762	1.220.469	25.703	30.762	-	16.165	18.686	30.726	162.696
102	Wien 1. Bezirk	1.674	109.368	34.653	1.674	-	764	1.043	1.659	13.587
103	Wien 2. Bezirk	9.369	452.062	28.839	9.369	-	4.898	5.811	9.326	59.543
104	Wien 3. Bezirk	9.608	509.459	30.553	9.608	-	5.143	6.541	9.573	66.281
105	Wien 4. Bezirk	3.139	181.686	32.514	3.139	-	1.579	1.947	3.127	23.620
106	Wien 5. Bezirk	5.421	253.238	28.089	5.421	-	2.863	3.326	5.397	33.450
107	Wien 6. Bezirk	3.183	174.073	31.305	3.183	-	1.627	1.923	3.174	22.687
108	Wien 7. Bezirk	3.487	202.045	32.696	3.487	-	1.870	2.337	3.479	26.309
109	Wien 8. Bezirk	2.408	144.510	34.223	2.408	-	1.245	1.619	2.404	18.824
110	Wien 9. Bezirk	4.344	249.957	32.486	4.344	-	2.299	3.173	4.331	32.061
111	Wien 10. Bezirk	16.930	686.922	25.580	16.930	-	9.090	10.814	16.828	90.407
112	Wien 11. Bezirk	9.623	391.325	26.057	9.623	-	5.296	5.997	9.577	51.424
113	Wien 12. Bezirk	8.973	389.372	26.753	8.973	-	4.909	6.211	8.939	51.244
114	Wien 13. Bezirk	5.039	295.458	33.251	5.039	-	2.720	3.728	5.030	37.928
115	Wien 14. Bezirk	9.325	456.478	29.291	9.325	-	5.212	7.212	9.277	59.384
116	Wien 15. Bezirk	6.609	273.292	25.916	6.609	-	3.581	4.517	6.580	36.045
117	Wien 16. Bezirk	9.218	414.710	27.400	9.218	-	5.297	7.584	9.183	54.003
118	Wien 17. Bezirk	5.043	241.948	28.316	5.043	-	2.751	3.655	5.020	31.499
119	Wien 18. Bezirk	4.870	278.699	32.692	4.870	-	2.619	3.771	4.859	36.017
120	Wien 19. Bezirk	5.942	336.439	31.565	5.942	-	3.068	4.050	5.926	43.594
121	Wien 20. Bezirk	7.507	318.598	26.305	7.507	-	4.041	5.147	7.465	41.805
122	Wien 21. Bezirk	16.005	710.405	27.590	16.005	-	8.867	10.340	15.950	92.775
123	Wien 22. Bezirk	20.160	938.155	28.731	20.160	-	11.163	13.854	20.105	122.298
124	Wien 23. Bezirk	10.644	513.711	29.166	10.644	-	5.864	7.348	10.620	67.105
125	Wien	178.521	8.521.910	28.462	178.521	-	96.766	121.948	177.829	1.111.888
126	ÖSTERREICH	755.724	32.405.451	26.609	755.724	-	398.686	460.592	753.636	4.264.772
127	Ausland	9.862	330.055	20.846	9.862	-	6.000	7.327	9.500	41.677
128	unbekannt	251	8.647	20.133	251	-	145	176	247	1.126
129	INSGESAMT	765.837	32.744.152	26.548	765.837	-	404.831	468.095	763.383	4.307.574
130	Median		37.021					688		4.984

Lohnsteuerstatistik 2018

10. Erhebungsmerkmale für Arbeitnehmer und Arbeitnehmerinnen nach Politischen Bezirken, Geschlecht, Bezugsdauer und Beschäftigungsausmaß

2. Teil

Zeile	Politische Bezirke	Mit festen Sätzen versteuerte Bezüge gem. § 67 Abs.3 bis 8 vor Abzug der SV -Beiträge		Pendlerpauschale gem. §16 Abs.1 Z.6		Einbehaltene Sozialversicherungs - beiträge insgesamt		Insgesamt einbehaltene Lohnsteuer		Jahreslohnsteuer: Median EUR
		Fälle	1.000 EUR	Fälle	1.000 EUR	Fälle	1.000 EUR	Fälle	1.000 EUR	
10.3.1.1 Arbeitnehmerinnen mit ganzjährigen Bezügen und Vollzeitbeschäftigung										
88	Innsbruck (Stadt)	799	4.944	575	691	11.115	80.284	10.847	73.415	4.473
89	Imst	222	726	1.163	1.375	4.354	26.302	4.156	18.378	3.060
90	Innsbruck (Land)	919	7.525	2.696	2.305	14.892	99.809	14.367	80.966	3.893
91	Kitzbühel	221	1.816	650	607	4.906	29.609	4.672	23.043	3.020
92	Kufstein	443	3.732	1.417	1.368	9.029	58.522	8.703	46.717	3.614
93	Landeck	178	714	556	697	2.872	17.288	2.696	12.387	3.178
94	Lienz	175	1.044	758	673	3.337	19.943	3.152	13.884	3.114
95	Reutte	111	954	263	242	2.253	13.797	2.144	9.938	3.275
96	Schwaz	317	2.111	1.161	1.103	6.729	40.537	6.359	28.688	3.168
97	Tirol	3.385	23.567	9.239	9.062	59.487	386.090	57.096	307.416	3.612
98	Bludenz	222	1.711	455	439	4.934	31.575	4.670	24.228	3.788
99	Bregenz	435	4.276	704	617	10.566	69.912	10.091	56.203	4.063
100	Dornbirn	300	3.295	310	218	7.258	47.953	6.917	38.633	4.056
101	Feldkirch	359	3.631	583	404	7.998	52.846	7.591	42.767	4.168
102	Vorarlberg	1.316	12.913	2.052	1.677	30.756	202.285	29.269	161.831	4.038
103	Wien 1. Bezirk	103	1.475	44	46	1.667	14.449	1.614	22.795	7.442
104	Wien 2. Bezirk	645	4.967	260	311	9.359	71.356	9.167	74.209	5.210
105	Wien 3. Bezirk	720	7.414	286	373	9.600	77.790	9.417	90.699	5.972
106	Wien 4. Bezirk	243	1.823	88	122	3.131	26.882	3.084	35.135	6.939
107	Wien 5. Bezirk	351	2.514	171	229	5.416	40.663	5.290	40.065	4.946
108	Wien 6. Bezirk	221	2.632	95	132	3.178	26.665	3.133	31.424	6.432
109	Wien 7. Bezirk	302	3.214	109	162	3.486	30.525	3.448	37.884	7.023
110	Wien 8. Bezirk	214	1.899	83	113	2.406	21.661	2.393	27.978	7.784
111	Wien 9. Bezirk	348	4.172	162	227	4.342	37.532	4.284	46.795	6.869
112	Wien 10. Bezirk	1.067	10.728	421	489	16.924	112.560	16.440	92.721	3.783
113	Wien 11. Bezirk	579	5.525	337	322	9.621	64.609	9.376	52.873	3.988
114	Wien 12. Bezirk	627	5.720	281	368	8.972	63.447	8.785	56.086	4.187
115	Wien 13. Bezirk	463	4.335	216	260	5.034	44.198	4.975	56.687	7.204
116	Wien 14. Bezirk	755	6.700	364	404	9.324	72.625	9.145	74.297	5.275
117	Wien 15. Bezirk	467	3.283	174	217	6.607	44.813	6.450	38.120	3.907
118	Wien 16. Bezirk	710	5.940	221	314	9.218	66.923	9.021	62.086	4.415
119	Wien 17. Bezirk	375	4.269	132	152	5.041	38.152	4.931	39.048	4.928
120	Wien 18. Bezirk	430	3.032	179	258	4.868	42.546	4.815	52.281	7.013
121	Wien 19. Bezirk	484	4.089	213	252	5.935	50.399	5.858	63.427	6.382
122	Wien 20. Bezirk	519	4.335	219	253	7.504	51.737	7.318	45.351	4.037
123	Wien 21. Bezirk	1.126	12.221	772	762	16.001	115.408	15.682	104.598	4.584
124	Wien 22. Bezirk	1.370	15.494	1.029	946	20.154	151.381	19.811	144.744	5.083
125	Wien 23. Bezirk	815	8.400	481	478	10.642	82.340	10.481	82.196	5.288
126	Wien	12.934	124.180	6.337	7.191	178.430	1.348.661	174.918	1.371.498	4.971
127	ÖSTERREICH	49.797	446.272	162.880	180.664	755.451	5.277.387	732.178	4.625.100	4.100
128	Ausland	361	982	1.785	4.007	9.779	53.516	8.056	25.501	1.207
129	unbekannt	10	21	55	127	249	1.279	233	1.084	1.327
130	INSGESAMT	50.168	447.275	164.720	184.798	765.479	5.332.182	740.467	4.651.685	4.067
131	Median		293		696		6.447		4.067	

Lohnsteuerstatistik 2018

10. Erhebungsmerkmale für Arbeitnehmer und Arbeitnehmerinnen nach Politischen Bezirken, Geschlecht, Bezugsdauer und Beschäftigungsausmaß

1. Teil

Zeile	Politische Bezirke	Bruttobezüge insgesamt		Jahres-netto-bezug: Median	darunter		Steuerfreie Bezüge gem. §68		Bezüge gem. § 67 Abs. 1 und 2 vor Abzug der Sozialversicherungsbeiträge	
					Vollzeitbeschäftigung	Teilzeitbeschäftigung				
		Fälle	1.000 EUR	EUR	Fälle	Fälle	Fälle	1.000 EUR	Fälle	1.000 EUR

10.3.1.2 Arbeitnehmerinnen mit ganzjährigen Bezügen und Teilzeitbeschäftigung

1 Eisenstadt (Stadt)	1.162	27.011	17.209	-	1.162	329	312	1.154	3.687
2 Rust (Stadt)	165	3.639	17.248	-	165	53	53	165	490
3 Eisenstadt-Umgebung	3.729	85.705	17.382	-	3.729	1.121	1.036	3.694	11.624
4 Güssing	2.196	44.727	15.679	-	2.196	803	813	2.173	6.016
5 Jennersdorf	1.546	31.192	15.836	-	1.546	586	560	1.532	4.217
6 Mattersburg	3.564	78.820	16.900	-	3.564	1.142	1.054	3.526	10.690
7 Neusiedl am See	4.946	107.687	16.699	-	4.946	1.617	1.359	4.886	14.580
8 Oberpullendorf	3.106	64.208	15.953	-	3.106	980	1.105	3.077	8.673
9 Oberwart	4.766	96.480	15.655	-	4.766	1.677	1.493	4.709	13.043
10 Burgenland	25.180	539.470	16.426	-	25.180	8.308	7.784	24.916	73.021
11 Klagenfurt (Stadt)	7.631	169.499	16.909	-	7.631	2.651	2.327	7.521	22.876
12 Villach (Stadt)	4.893	104.520	16.488	-	4.893	1.947	1.685	4.843	14.066
13 Feldkirchen	2.569	51.782	15.751	-	2.569	1.020	864	2.534	6.919
14 Hermagor	1.434	29.526	16.090	-	1.434	616	675	1.420	3.896
15 Klagenfurt Land	4.894	108.384	17.076	-	4.894	1.711	1.551	4.836	14.556
16 St. Veit an der Glan	4.724	100.052	16.489	-	4.724	1.937	1.869	4.659	13.430
17 Spittal an der Drau	5.972	111.902	14.756	-	5.972	2.220	1.851	5.910	15.039
18 Villach Land	5.715	117.864	16.034	-	5.715	2.186	2.083	5.641	15.803
19 Völkermarkt	3.007	62.436	16.116	-	3.007	1.159	1.056	2.965	8.395
20 Wolfsberg	4.719	93.831	15.515	-	4.719	1.979	1.910	4.640	12.477
21 Kärnten	45.558	949.797	16.130	-	45.558	17.426	15.871	44.969	127.456
22 Krems/Donau (Stadt)	1.982	42.590	16.119	-	1.982	692	583	1.958	5.785
23 St. Pölten (Stadt)	4.826	108.102	16.919	-	4.826	1.680	1.555	4.796	14.636
24 Waidhofen/Ybbs (Stadt)	1.111	22.894	15.846	-	1.111	401	335	1.098	3.103
25 Wr. Neustadt (Stadt)	3.271	70.293	16.221	-	3.271	1.238	1.068	3.233	9.533
26 Amstetten	12.407	258.640	16.004	-	12.407	4.648	4.003	12.214	34.961
27 Baden	12.489	288.273	17.381	-	12.489	4.107	3.456	12.374	39.026
28 Bruck an der Leitha	8.277	192.153	17.577	-	8.277	2.608	2.175	8.191	26.138
29 Gänserndorf	8.732	199.144	17.339	-	8.732	2.991	2.439	8.639	26.962
30 Gmünd	3.358	69.082	15.915	-	3.358	1.285	1.159	3.322	9.315
31 Hollabrunn	4.651	103.859	17.044	-	4.651	1.629	1.434	4.603	14.060
32 Horn	2.798	60.389	16.447	-	2.798	1.084	1.038	2.768	8.134
33 Korneuburg	8.340	201.536	18.105	-	8.340	2.558	2.552	8.231	27.256
34 Krems (Land)	5.658	121.552	16.447	-	5.658	1.920	1.726	5.602	16.468
35 Lilienfeld	2.193	46.426	16.291	-	2.193	884	850	2.169	6.274
36 Melk	8.150	169.401	16.021	-	8.150	3.121	3.135	8.078	22.923
37 Mistelbach	7.059	158.693	17.026	-	7.059	2.643	2.481	6.968	21.409
38 Mödling	10.060	248.574	18.250	-	10.060	2.903	2.640	9.949	33.690
39 Neunkirchen	7.495	164.502	16.771	-	7.495	2.887	2.803	7.403	22.302
40 St. Pölten (Land)	12.786	288.755	17.104	-	12.786	4.167	3.942	12.659	39.159
41 Scheibbs	4.125	83.801	15.437	-	4.125	1.655	1.370	4.069	11.351
42 Tulln	9.405	217.036	17.362	-	9.405	3.001	2.694	9.301	29.395
43 Waidhofen/Thaya	2.426	50.614	16.024	-	2.426	938	896	2.410	6.845
44 Wr. Neustadt (Land)	6.887	152.085	16.824	-	6.887	2.438	2.059	6.800	20.549
45 Zwettl	4.287	85.317	15.439	-	4.287	1.670	1.411	4.233	11.544
46 Niederösterreich	152.773	3.403.710	16.871	-	152.773	53.148	47.806	151.068	460.818

Lohnsteuerstatistik 2018

10. Erhebungsmerkmale für Arbeitnehmer und Arbeitnehmerinnen nach Politischen Bezirken, Geschlecht, Bezugsdauer und Beschäftigungsausmaß

2. Teil

Zeile	Politische Bezirke	Mit festen Sätzen versteuerte Bezüge gem. § 67 Abs.3 bis 8 vor Abzug der SV -Beiträge		Pendlerpauschale gem. §16 Abs.1 Z.6		Einbehaltene Sozialversicherungs - beiträge insgesamt		Insgesamt einbehaltene Lohnsteuer		Jahreslohnsteuer: Median
		Fälle	1.000 EUR	Fälle	1.000 EUR	Fälle	1.000 EUR	Fälle	1.000 EUR	EUR

10.3.1.2 Arbeitnehmerinnen mit ganzjährigen Bezügen und Teilzeitbeschäftigung

1 Eisenstadt (Stadt)	66	175	170	253	1.093	4.432	932	1.874	1.054
2 Rust (Stadt)	7	55	27	25	154	579	132	196	888
3 Eisenstadt-Umgebung	194	707	972	1.240	3.539	13.969	3.009	5.530	1.054
4 Güssing	94	488	538	559	2.062	7.033	1.610	2.082	645
5 Jennersdorf	72	280	436	373	1.447	4.915	1.131	1.468	655
6 Mattersburg	153	472	872	1.043	3.381	12.768	2.788	4.753	906
7 Neusiedl am See	233	689	1.359	2.063	4.683	17.391	3.881	6.099	849
8 Oberpullendorf	153	588	792	1.189	2.924	10.248	2.310	3.241	731
9 Oberwart	228	1.019	1.055	1.117	4.476	15.294	3.522	4.705	673
10 Burgenland	1.200	4.473	6.221	7.861	23.759	86.628	19.315	29.948	817
11 Klagenfurt (Stadt)	383	926	531	495	7.090	27.555	5.982	11.338	1.069
12 Villach (Stadt)	234	805	481	367	4.527	16.787	3.828	6.306	896
13 Feldkirchen	143	630	470	404	2.383	8.160	1.931	2.708	770
14 Hermagor	73	547	275	205	1.303	4.682	1.053	1.573	780
15 Klagenfurt Land	248	866	1.113	784	4.521	17.542	3.866	6.918	1.040
16 St. Veit an der Glan	225	858	1.099	974	4.408	16.131	3.655	5.538	838
17 Spittal an der Drau	287	951	761	708	5.445	17.334	4.114	5.048	593
18 Villach Land	247	954	1.161	944	5.317	18.816	4.375	6.310	782
19 Völkermarkt	127	343	801	873	2.801	10.002	2.298	3.406	832
20 Wolfsberg	194	906	879	902	4.382	14.791	3.457	4.557	668
21 Kärnten	2.161	7.786	7.571	6.656	42.177	151.800	34.559	53.702	839
22 Krems/Donau (Stadt)	120	257	348	392	1.841	6.848	1.501	2.581	856
23 St. Pölten (Stadt)	319	913	421	551	4.530	17.422	3.730	7.008	1.023
24 Waidhofen/Ybbs (Stadt)	50	162	188	144	1.026	3.673	787	1.326	882
25 Wr. Neustadt (Stadt)	149	322	477	507	3.027	11.317	2.457	4.437	909
26 Amstetten	604	2.172	3.024	2.354	11.703	41.351	9.171	14.579	809
27 Baden	627	1.992	2.958	2.599	11.648	46.934	9.986	20.159	1.118
28 Bruck an der Leitha	389	966	1.960	1.818	7.796	31.461	6.745	13.476	1.105
29 Gänserndorf	469	1.487	2.710	2.710	8.211	32.278	7.010	13.000	1.033
30 Gmünd	197	750	892	719	3.164	10.945	2.454	3.579	782
31 Hollabrunn	253	890	1.500	2.066	4.388	16.647	3.650	6.140	868
32 Horn	156	588	788	905	2.641	9.597	2.156	3.360	804
33 Korneuburg	427	1.301	2.081	1.820	7.810	33.037	6.759	15.178	1.310
34 Krems (Land)	312	1.104	1.680	1.763	5.265	19.328	4.262	6.925	871
35 Lilienfeld	165	421	480	485	2.061	7.435	1.647	2.615	813
36 Melk	531	1.244	2.253	2.055	7.656	27.000	6.019	9.168	757
37 Mistelbach	403	1.379	2.261	2.553	6.633	25.657	5.517	9.815	955
38 Mödling	513	1.534	1.353	1.079	9.253	40.961	8.016	20.553	1.573
39 Neunkirchen	392	1.249	1.720	1.829	7.015	26.578	5.814	9.978	943
40 St. Pölten (Land)	791	2.202	3.221	2.859	11.917	46.699	9.935	19.082	1.045
41 Scheibbs	264	685	959	800	3.879	13.362	2.992	4.576	748
42 Tulln	531	1.635	2.348	2.309	8.763	35.225	7.410	15.290	1.148
43 Waidhofen/Thaya	127	602	659	518	2.283	8.044	1.749	2.648	782
44 Wr. Neustadt (Land)	382	1.486	1.687	1.898	6.460	24.540	5.351	9.575	979
46 Zwettl	220	865	1.348	1.113	3.997	13.455	3.024	4.264	717
47 Niederösterreich	8.391	26.207	37.316	35.847	142.967	549.795	118.142	219.311	993

Lohnsteuerstatistik 2018

10. Erhebungsmerkmale für Arbeitnehmer und Arbeitnehmerinnen nach Politischen Bezirken, Geschlecht, Bezugsdauer und Beschäftigungsausmaß

1. Teil

Zeile	Politische Bezirke	Bruttobezüge insgesamt		Jahres-netto-bezug: Median	darunter		Steuerfreie Bezüge gem. §68		Bezüge gem. § 67 Abs. 1 und 2 vor Abzug der Sozialversicherungsbeiträge	
					Vollzeitbeschäftigung	Teilzeitbeschäftigung				
		Fälle	1.000 EUR	EUR	Fälle	Fälle	Fälle	1.000 EUR	Fälle	1.000 EUR
10.3.1.2 Arbeitnehmerinnen mit ganzjährigen Bezügen und Teilzeitbeschäftigung										
47	Linz (Stadt)	17.634	394.665	16.761	-	17.634	5.949	5.026	17.406	53.320
48	Steyr (Stadt)	3.055	67.317	16.658	-	3.055	1.225	956	3.024	9.048
49	Wels (Stadt)	5.186	108.479	15.909	-	5.186	1.989	1.652	5.139	14.582
50	Braunau am Inn	9.918	198.741	15.440	-	9.918	3.112	2.314	9.841	26.950
51	Eferding	3.672	81.332	16.864	-	3.672	1.382	1.339	3.636	10.953
52	Freistadt	7.912	159.804	15.586	-	7.912	2.690	2.525	7.799	21.542
53	Gmunden	10.480	218.738	16.032	-	10.480	3.669	3.229	10.359	29.642
54	Grieskirchen	7.293	152.795	16.110	-	7.293	2.775	2.732	7.237	20.648
55	Kirchdorf/Krems	5.897	123.036	16.186	-	5.897	2.229	1.946	5.828	16.640
56	Linz-Land	15.557	353.673	17.171	-	15.557	4.820	3.718	15.402	47.777
57	Perg	7.717	160.227	15.907	-	7.717	2.492	2.201	7.627	21.612
58	Ried im Innkreis	6.420	130.873	15.646	-	6.420	2.085	1.714	6.357	17.716
59	Rohrbach	6.849	137.869	15.638	-	6.849	2.691	2.815	6.750	18.575
60	Schärding	5.898	115.044	14.951	-	5.898	2.014	1.962	5.829	15.567
61	Steyr-Land	6.419	140.471	16.867	-	6.419	2.470	2.257	6.344	18.960
62	Urfahr-Umgebung	10.205	234.298	17.436	-	10.205	3.324	3.408	10.081	31.498
63	Vöcklabruck	14.193	288.153	15.603	-	14.193	5.020	3.895	13.998	39.050
64	Wels-Land	8.102	176.991	16.801	-	8.102	2.647	2.212	8.053	23.926
65	Oberösterreich	152.407	3.242.503	16.237	-	152.407	52.583	45.899	150.710	438.008
66	Salzburg (Stadt)	12.584	281.584	16.858	-	12.584	3.824	3.089	12.456	38.062
67	Hallein	6.172	132.163	16.334	-	6.172	1.760	1.158	6.124	17.915
68	Salzburg-Umgebung	16.279	362.487	16.893	-	16.279	4.447	3.408	16.174	49.135
69	St. Johann/Pongau	7.595	152.367	15.503	-	7.595	2.722	2.073	7.540	20.584
70	Tamsweg	1.836	35.848	15.154	-	1.836	579	488	1.821	4.812
71	Zell am See	8.221	162.091	15.330	-	8.221	2.826	1.959	8.172	21.832
72	Salzburg	52.687	1.126.540	16.257	-	52.687	16.158	12.174	52.287	152.340
73	Graz (Stadt)	24.026	501.940	15.871	-	24.026	7.629	5.585	23.595	67.548
74	Bruck-Mürzzuschlag	9.109	184.859	15.683	-	9.109	3.646	3.070	8.999	24.807
75	Deutschlandsberg	5.632	117.147	16.130	-	5.632	2.144	1.822	5.555	15.720
76	Graz-Umgebung	15.304	336.986	16.862	-	15.304	5.243	3.985	15.147	45.404
77	Hartberg-Fürstenfeld	8.949	173.661	15.225	-	8.949	3.330	2.573	8.865	23.381
78	Leibnitz	7.549	150.566	15.608	-	7.549	2.737	2.112	7.481	20.324
79	Leoben	5.255	107.684	15.853	-	5.255	2.179	1.913	5.187	14.404
80	Liezen	6.937	140.381	15.760	-	6.937	2.558	2.161	6.871	18.888
81	Murau	2.718	54.440	15.558	-	2.718	1.250	1.296	2.664	7.202
82	Murtal	6.430	128.878	15.555	-	6.430	2.574	2.200	6.357	17.253
83	Südoststeiermark	8.241	164.071	15.488	-	8.241	3.183	2.804	8.153	21.954
84	Voitsberg	4.779	98.179	16.050	-	4.779	1.972	1.518	4.730	13.208
85	Weiz	9.290	182.829	15.381	-	9.290	3.452	2.530	9.201	24.672
86	Steiermark	114.219	2.341.621	15.821	-	114.219	41.897	33.568	112.805	314.766

Lohnsteuerstatistik 2018

10. Erhebungsmerkmale für Arbeitnehmer und Arbeitnehmerinnen nach Politischen Bezirken, Geschlecht, Bezugsdauer und Beschäftigungsausmaß

2. Teil

Zeile	Politische Bezirke	Mit festen Sätzen versteuerte Bezüge gem. § 67 Abs.3 bis 8 vor Abzug der SV -Beiträge		Pendlerpauschale gem. §16 Abs.1 Z.6		Einbehaltene Sozialversicherungs - beiträge insgesamt		Insgesamt einbehaltene Lohnsteuer		Jahreslohnsteuer: Median
		Fälle	1.000 EUR	Fälle	1.000 EUR	Fälle	1.000 EUR	Fälle	1.000 EUR	EUR

10.3.1.2 Arbeitnehmerinnen mit ganzjährigen Bezügen und Teilzeitbeschäftigung

48	Linz (Stadt)	834	2.733	799	787	16.763	64.426	13.901	26.006	1.007
49	Steyr (Stadt)	191	1.000	317	268	2.895	10.882	2.352	4.157	919
50	Wels (Stadt)	227	1.001	424	321	4.917	17.251	3.972	6.048	745
51	Braunau am Inn	391	1.932	2.195	1.500	9.225	31.490	6.927	10.576	801
52	Eferding	133	815	1.099	804	3.504	13.153	2.844	4.789	952
53	Freistadt	340	1.498	2.430	2.207	7.390	25.433	5.513	8.274	765
54	Gmunden	478	1.914	2.032	1.577	9.806	35.209	7.706	12.108	838
55	Grieskirchen	280	1.495	2.231	1.682	6.882	24.444	5.392	8.164	815
56	Kirchdorf/Krems	273	1.065	1.391	1.131	5.546	19.649	4.375	6.651	799
57	Linz-Land	631	2.760	2.585	1.902	14.868	57.709	12.554	23.023	1.026
58	Perg	309	1.627	1.969	1.638	7.241	25.631	5.579	8.793	823
59	Ried im Innkreis	242	1.144	1.540	930	6.035	20.752	4.606	7.062	755
60	Rohrbach	298	1.266	2.402	1.942	6.473	21.829	4.781	6.709	726
61	Schärding	258	1.197	1.561	1.143	5.475	18.081	4.032	5.614	689
62	Steyr-Land	312	1.592	1.572	1.136	6.087	22.779	4.929	8.140	950
63	Urfahr-Umgebung	494	2.193	2.666	2.009	9.732	38.188	8.078	15.280	1.073
64	Vöcklabruck	623	2.449	3.133	2.266	13.257	45.845	10.202	15.707	785
65	Wels-Land	292	1.430	1.749	1.209	7.711	28.651	6.339	10.594	951
66	Oberösterreich	6.606	29.107	32.095	24.454	143.807	521.402	114.082	187.695	874
67	Salzburg (Stadt)	605	1.827	261	281	11.736	45.680	9.723	19.409	1.096
68	Hallein	257	944	719	570	5.754	21.137	4.588	8.264	1.001
69	Salzburg-Umgebung	640	2.348	2.209	1.643	15.257	58.563	12.438	24.125	1.139
70	St. Johann/Pongau	328	1.364	831	768	7.047	24.047	5.436	8.143	790
71	Tamsweg	63	323	233	157	1.647	5.567	1.229	1.864	807
72	Zell am See	377	1.426	727	605	7.559	25.446	5.748	8.381	751
73	Salzburg	2.270	8.232	4.980	4.024	49.000	180.440	39.162	70.187	987
74	Graz (Stadt)	1.204	2.574	1.105	1.395	21.588	80.366	17.737	33.138	1.013
75	Bruck-Mürzzuschlag	491	1.541	1.171	1.213	8.373	29.244	6.759	9.707	755
76	Deutschlandsberg	279	986	1.340	1.169	5.169	18.648	4.229	6.534	793
77	Graz-Umgebung	786	2.876	2.586	2.051	14.327	54.341	12.106	21.326	980
78	Hartberg-Fürstenfeld	480	1.386	1.983	2.006	8.325	27.243	6.337	8.139	605
79	Leibnitz	358	1.109	1.754	1.479	6.955	23.802	5.553	7.650	711
80	Leoben	385	1.101	657	640	4.856	17.042	3.946	5.718	768
81	Liezen	399	1.350	946	781	6.449	22.136	5.140	7.199	752
82	Murau	167	588	696	656	2.497	8.578	1.958	2.635	674
83	Murtal	366	1.161	890	920	5.912	20.226	4.707	6.602	694
84	Südoststeiermark	475	1.576	2.121	1.829	7.654	25.736	5.976	8.090	657
85	Voitsberg	247	753	968	1.027	4.436	15.622	3.590	5.065	750
86	Weiz	412	1.378	1.938	1.694	8.591	28.923	6.690	9.244	699
87	Steiermark	6.049	18.380	18.155	16.860	105.132	371.909	84.728	131.045	801

Lohnsteuerstatistik 2018

10. Erhebungsmerkmale für Arbeitnehmer und Arbeitnehmerinnen nach Politischen Bezirken, Geschlecht, Bezugsdauer und Beschäftigungsausmaß

1. Teil

Zeile	Politische Bezirke	Bruttobezüge insgesamt		Jahresnetto-bezug: Median	darunter		Steuerfreie Bezüge gem. §68		Bezüge gem. § 67 Abs. 1 und 2 vor Abzug der Sozialversicherungsbeiträge	
					Vollzeibe-schäftigung	Teilzeibe-schäftigung				
		Fälle	1.000 EUR	EUR	Fälle	Fälle	Fälle	1.000 EUR	Fälle	1.000 EUR
10.3.1.2 Arbeitnehmerinnen mit ganzjährigen Bezügen und Teilzeitbeschäftigung										
87	Innsbruck (Stadt)	11.722	246.623	16.161	-	11.722	4.367	3.624	11.551	33.303
88	Imst	5.825	111.649	15.138	-	5.825	2.187	1.910	5.729	15.116
89	Innsbruck (Land)	19.617	416.993	16.300	-	19.617	7.032	6.674	19.384	56.238
90	Kitzbühel	5.661	110.418	15.183	-	5.661	2.003	1.580	5.600	14.921
91	Kufstein	10.645	208.880	15.100	-	10.645	3.731	2.897	10.558	28.207
92	Landeck	3.398	64.323	14.614	-	3.398	1.331	1.089	3.341	8.617
93	Lienz	4.294	78.733	14.454	-	4.294	1.567	1.453	4.246	10.584
94	Reutte	2.780	52.982	14.835	-	2.780	890	646	2.723	7.154
95	Schwaz	7.937	152.403	14.882	-	7.937	2.669	2.272	7.871	20.639
96	Tirol	71.879	1.443.004	15.480	-	71.879	25.777	22.145	71.003	194.779
97	Bludenz	5.536	112.800	15.301	-	5.536	2.007	2.095	5.466	15.142
98	Bregenz	11.654	244.274	15.799	-	11.654	3.591	3.399	11.547	33.022
99	Dornbirn	7.848	166.454	15.984	-	7.848	2.508	2.202	7.788	22.601
100	Feldkirch	9.742	207.979	16.024	-	9.742	3.113	3.575	9.622	28.037
101	Vorarlberg	34.780	731.507	15.806	-	34.780	11.219	11.271	34.423	98.802
102	Wien 1. Bezirk	1.254	23.850	13.454	-	1.254	267	257	1.230	3.190
103	Wien 2. Bezirk	6.965	149.766	16.222	-	6.965	2.116	1.852	6.870	20.348
104	Wien 3. Bezirk	6.504	141.184	16.259	-	6.504	1.885	1.606	6.426	19.169
105	Wien 4. Bezirk	2.242	48.212	15.854	-	2.242	553	449	2.209	6.542
106	Wien 5. Bezirk	3.983	80.615	15.423	-	3.983	1.236	1.015	3.936	10.961
107	Wien 6. Bezirk	2.237	48.073	16.106	-	2.237	571	521	2.218	6.499
108	Wien 7. Bezirk	2.408	51.887	15.861	-	2.408	625	584	2.359	7.047
109	Wien 8. Bezirk	1.749	37.883	15.666	-	1.749	432	425	1.721	5.115
110	Wien 9. Bezirk	3.063	65.410	15.604	-	3.063	846	785	3.020	8.864
111	Wien 10. Bezirk	12.892	261.824	15.856	-	12.892	4.475	3.552	12.782	35.606
112	Wien 11. Bezirk	6.940	149.975	16.558	-	6.940	2.493	1.924	6.880	20.387
113	Wien 12. Bezirk	6.582	138.049	16.057	-	6.582	2.293	2.028	6.528	18.725
114	Wien 13. Bezirk	3.706	88.491	17.513	-	3.706	1.019	1.083	3.661	12.015
115	Wien 14. Bezirk	6.796	154.199	16.921	-	6.796	2.229	2.298	6.731	20.926
116	Wien 15. Bezirk	5.362	107.772	15.572	-	5.362	1.763	1.542	5.304	14.652
117	Wien 16. Bezirk	7.034	151.549	16.384	-	7.034	2.427	2.190	6.966	20.497
118	Wien 17. Bezirk	4.236	93.035	16.613	-	4.236	1.326	1.246	4.194	12.591
119	Wien 18. Bezirk	3.723	84.774	17.041	-	3.723	1.059	1.094	3.674	11.497
120	Wien 19. Bezirk	4.540	102.148	16.816	-	4.540	1.226	1.205	4.482	13.844
121	Wien 20. Bezirk	5.877	118.234	15.628	-	5.877	2.046	1.767	5.816	16.085
122	Wien 21. Bezirk	10.829	247.643	17.246	-	10.829	3.730	3.288	10.758	33.651
123	Wien 22. Bezirk	13.996	335.430	17.995	-	13.996	4.711	4.357	13.893	45.436
124	Wien 23. Bezirk	7.570	180.867	17.792	-	7.570	2.401	2.321	7.499	24.556
125	Wien	130.488	2.860.870	16.559	-	130.488	41.729	37.385	129.157	388.200
126	ÖSTERREICH	779.971	16.639.023	16.253	-	779.971	268.245	233.904	771.338	2.248.191
127	Ausland	11.131	175.612	12.636	-	11.131	3.866	3.658	10.658	22.949
128	unbekannt	321	4.755	11.571	-	321	90	59	314	645
129	INSGESAMT	791.423	16.819.390	16.195	-	791.423	272.201	237.621	782.310	2.271.785
130	Median		19.615					414		2.700

Lohnsteuerstatistik 2018

10. Erhebungsmerkmale für Arbeitnehmer und Arbeitnehmerinnen nach Politischen Bezirken, Geschlecht, Bezugsdauer und Beschäftigungsausmaß

2. Teil

Zeile	Politische Bezirke	Mit festen Sätzen versteuerte Bezüge gem. § 67 Abs.3 bis 8 vor Abzug der SV -Beiträge		Pendlerpauschale gem. §16 Abs.1 Z.6		Einbehaltene Sozialversicherungs - beiträge insgesamt		Insgesamt einbehaltene Lohnsteuer		Jahres-lohnsteuer: Median EUR
		Fälle	1.000 EUR	Fälle	1.000 EUR	Fälle	1.000 EUR	Fälle	1.000 EUR	

10.3.1.2 Arbeitnehmerinnen mit ganzjährigen Bezügen und Teilzeitbeschäftigung

88	Innsbruck (Stadt)	558	1.723	271	289	10.852	39.416	8.797	15.406	1.007
89	Imst	252	571	928	863	5.388	17.399	4.047	5.412	663
90	Innsbruck (Land)	1.111	3.296	2.031	1.412	18.422	66.480	14.714	25.163	948
91	Kitzbühel	219	938	420	312	5.217	17.219	3.913	5.710	758
92	Kufstein	487	1.849	805	631	9.854	32.739	7.441	11.272	757
93	Landeck	156	477	354	315	3.162	9.974	2.240	3.175	733
94	Lienz	197	674	466	333	3.893	12.200	2.787	3.639	706
95	Reutte	112	401	172	129	2.545	8.245	1.814	2.716	770
96	Schwaz	390	1.250	778	586	7.338	23.794	5.414	7.819	741
97	Tirol	3.482	11.178	6.225	4.869	66.671	227.465	51.167	80.313	830
98	Bludenz	193	794	240	202	5.047	17.719	3.651	6.753	998
99	Bregenz	447	1.702	305	235	10.705	38.510	8.010	15.399	1.046
100	Dornbirn	309	1.143	121	79	7.283	26.426	5.498	10.515	1.040
101	Feldkirch	385	1.515	237	155	8.958	32.969	6.719	13.240	1.125
102	Vorarlberg	1.334	5.154	903	671	31.993	115.625	23.878	45.908	1.058
103	Wien 1. Bezirk	54	240	25	32	1.040	3.689	770	1.619	1.097
104	Wien 2. Bezirk	328	837	161	187	6.375	24.200	5.177	10.612	1.141
105	Wien 3. Bezirk	340	819	134	178	5.874	22.775	4.812	10.312	1.227
106	Wien 4. Bezirk	109	266	62	87	1.972	7.752	1.557	3.670	1.415
107	Wien 5. Bezirk	204	459	95	127	3.569	12.743	2.849	5.175	964
108	Wien 6. Bezirk	100	295	49	68	1.970	7.684	1.601	3.600	1.402
109	Wien 7. Bezirk	127	261	43	63	2.104	8.343	1.718	3.987	1.346
110	Wien 8. Bezirk	73	250	43	58	1.532	6.097	1.225	2.946	1.488
111	Wien 9. Bezirk	145	276	73	101	2.702	10.448	2.173	4.879	1.357
112	Wien 10. Bezirk	667	1.203	197	239	11.957	41.866	9.778	15.506	790
113	Wien 11. Bezirk	372	692	150	153	6.518	24.409	5.551	9.742	958
114	Wien 12. Bezirk	357	995	143	186	6.058	22.098	4.938	8.740	941
115	Wien 13. Bezirk	215	435	111	125	3.388	14.612	2.894	7.313	1.547
116	Wien 14. Bezirk	370	741	193	210	6.244	25.324	5.224	11.549	1.311
117	Wien 15. Bezirk	265	462	87	122	4.855	17.132	3.915	6.520	857
118	Wien 16. Bezirk	409	957	112	160	6.477	24.466	5.321	10.212	1.036
119	Wien 17. Bezirk	239	589	95	105	3.868	15.036	3.226	6.547	1.181
120	Wien 18. Bezirk	197	404	92	132	3.354	13.848	2.808	6.667	1.472
121	Wien 19. Bezirk	220	359	104	137	4.084	16.695	3.353	7.903	1.411
122	Wien 20. Bezirk	254	483	119	137	5.322	18.847	4.325	7.023	815
123	Wien 21. Bezirk	567	1.464	299	298	10.149	40.677	8.745	17.675	1.149
124	Wien 22. Bezirk	786	1.835	523	458	13.257	55.558	11.581	25.832	1.335
125	Wien 23. Bezirk	435	990	219	197	7.131	29.944	6.202	14.007	1.348
126	Wien	6.833	15.313	3.129	3.561	119.800	464.243	99.743	202.034	1.133
127	ÖSTERREICH	38.326	125.830	116.595	104.803	725.306	2.669.308	584.776	1.020.144	927
128	Ausland	367	391	1.122	2.332	9.257	26.600	5.571	4.709	295
129	unbekannt	6	3	40	80	263	706	158	134	147
130	INSGESAMT	38.699	126.224	117.757	107.216	734.826	2.696.614	590.505	1.024.987	919
131	Median		391		696		3.142		919	

Lohnsteuerstatistik 2018

11. Erhebungsmerkmale nach NUTS - Einheiten, Bezugsarten und Geschlecht

1. Teil

Zeile	NUTS-Einheiten	Bruttobezüge insgesamt		Jahresnetto-bezug: Median	darunter		Steuerfreie Bezüge gem. §68		Bezüge gem. § 67 Abs. 1 und 2 vor Abzug der Sozialversicherungsbeiträge	
		Fälle	1.000 EUR		EUR	Vollzeitbeschäftigung	Teilzeitbeschäftigung	Fälle	1.000 EUR	Fälle
				Fälle		Fälle				
11.2 Arbeitnehmer und Arbeitnehmerinnen insgesamt										
1	Mittelburgenland	17.109	579.844	22.877	11.837	5.001	7.968	10.263	16.624	72.754
2	Nordburgenland	76.361	2.755.765	23.219	51.913	23.269	36.028	46.595	74.198	350.057
3	Südburgenland	44.447	1.435.918	21.922	29.802	14.021	22.574	27.890	43.106	178.891
4	Burgenland	137.917	4.771.528	22.731	93.552	42.291	66.570	84.748	133.928	601.702
5	Mostviertel-Eisenw.	124.028	4.108.243	22.611	81.950	40.412	69.143	81.388	120.596	524.191
6	Niederösterreich-Süd	123.774	4.187.908	22.445	82.979	38.773	63.610	76.996	120.093	534.035
7	Sankt Pölten	76.444	2.582.882	22.164	49.497	25.843	37.557	44.568	74.332	329.933
8	Waldviertel	103.043	3.286.425	21.601	66.708	34.816	51.736	57.259	99.831	415.117
9	Weinviertel	59.417	2.009.489	23.065	39.550	18.911	29.818	38.081	57.617	254.845
10	Wiener Umland-Nord	169.760	6.493.403	23.485	112.874	54.010	78.952	95.748	164.105	818.980
11	Wiener Umland-Süd	168.792	6.694.268	23.604	113.536	52.777	79.953	96.368	163.816	844.234
12	Niederösterreich	825.258	29.362.619	22.791	547.094	265.542	410.769	490.409	800.390	3.721.336
13	Wien	907.948	30.153.674	20.020	565.746	326.768	401.544	452.727	870.881	3.815.633
14	Wien	907.948	30.153.674	20.020	565.746	326.768	401.544	452.727	870.881	3.815.633
15	OSTÖSTERREICH	1.871.123	64.287.821	21.492	1.206.392	634.601	878.883	1.027.884	1.805.199	8.138.670
16	Klagenfurt-Villach	137.668	4.640.516	21.342	91.985	43.777	70.954	82.722	132.362	588.051
17	Oberkärnten	58.182	1.742.600	19.851	38.849	18.551	32.293	38.345	55.548	211.038
18	Unterkärnten	70.648	2.246.378	21.770	48.071	21.711	38.944	46.159	68.236	282.193
19	Kärnten	266.498	8.629.493	21.135	178.905	84.039	142.191	167.225	256.146	1.081.282
20	Graz	229.616	7.722.288	21.012	143.385	83.235	107.045	110.820	221.171	986.266
21	Liezen	40.000	1.197.622	20.611	27.632	11.912	22.236	23.909	38.569	151.427
22	Ostliche Oberstmk.	73.647	2.521.945	22.763	49.536	23.295	42.175	62.235	71.564	320.980
23	Oststeiermark	132.047	4.110.461	21.428	87.990	42.553	67.913	72.066	128.878	516.333
24	West-u. Südstmk.	94.591	3.099.782	22.300	64.192	29.404	49.911	58.139	92.162	391.943
25	Westliche Oberstmk.	47.113	1.514.550	21.722	31.638	14.946	26.655	33.440	45.316	188.851
26	Steiermark	617.014	20.166.649	21.539	404.373	205.345	315.935	360.609	597.660	2.555.801
27	SÜDÖSTERREICH	883.512	28.796.142	21.412	583.278	289.384	458.126	527.834	853.806	3.637.083
28	Innviertel	144.423	4.610.265	22.102	96.723	46.456	76.348	78.229	139.682	590.000
29	Linz-Wels	305.631	10.728.944	22.236	201.794	100.810	155.409	164.852	296.040	1.367.847
30	Mühlviertel	106.795	3.608.558	22.813	67.146	38.635	55.384	66.320	103.312	459.809
31	Steyr-Kirchdorf	78.077	2.673.112	22.775	52.388	24.908	43.705	46.909	75.562	345.026
32	Traunviertel	120.969	4.080.359	22.076	79.434	40.314	65.060	72.119	116.804	521.783
33	Oberösterreich	755.895	25.701.238	22.319	497.485	251.123	395.906	428.429	731.400	3.284.466
34	Lungau	10.365	303.321	20.216	6.993	3.221	5.646	6.316	9.858	36.606
35	Pinzgau-Pongau	98.777	2.666.598	18.125	68.589	29.115	58.042	54.193	90.944	329.659
36	Salzburg u. Umgeb.	185.702	6.373.357	21.666	119.407	63.737	86.727	85.266	179.420	814.279
37	Salzburg	294.844	9.343.275	20.428	194.989	96.073	150.415	145.775	280.222	1.180.544
38	Außerfern	16.743	510.059	19.960	11.704	4.805	9.694	11.237	15.870	65.488
39	Innsbruck	164.981	5.197.661	20.484	101.864	60.951	81.387	83.023	157.933	664.333
40	Osttirol	23.897	699.696	20.326	15.949	7.609	12.796	13.144	23.120	88.223
41	Tiroler Oberland	60.976	1.701.221	18.740	42.378	17.780	37.960	40.469	57.272	208.557
42	Tiroler Unterland	139.862	4.196.531	20.067	95.773	42.504	77.190	77.844	132.638	529.691
43	Tirol	406.459	12.305.168	20.038	267.668	133.649	219.027	225.717	386.833	1.556.292
44	Bludenz-Breg. Wald	49.175	1.541.466	20.374	34.702	13.998	28.655	32.211	46.696	195.424
45	Rheinthal-Bodensee	143.941	4.880.137	21.974	96.232	45.978	73.400	87.379	139.169	631.981
46	Vorarlberg	193.116	6.421.603	21.587	130.934	59.976	102.055	119.590	185.865	827.404
47	WESTÖSTERREICH	1.650.314	53.771.284	21.320	1.091.076	540.821	867.403	919.510	1.584.320	6.848.706
48	ÖSTERREICH	4.404.949	146.855.247	21.410	2.880.746	1.464.806	2.204.412	2.475.228	4.243.325	18.624.459
49	Ausland	204.314	3.516.273	8.972	138.049	59.489	100.998	72.853	162.288	398.079
50	unbekannt	4.520	74.224	7.968	2.873	1.548	1.759	1.118	3.695	8.837
51	INSGESAMT	4.613.783	150.445.743	20.957	3.021.668	1.525.843	2.307.169	2.549.199	4.409.308	19.031.375
52	Median		27.731					630		3.716

Lohnsteuerstatistik 2018

11. Erhebungsmerkmale nach NUTS - Einheiten, Bezugsarten und Geschlecht

2. Teil

Zeile	NUTS-Einheiten	Mit festen Sätzen ver- steuerte Bezüge gem. § 67 Abs.3 bis 8 vor Abzug der SV-Beiträge		Pendlerpauschale gem. §16 Abs.1 Z.6		Einbehaltene Sozialversicherungs - beiträge insgesamt		Insgesamt einbehaltene Lohnsteuer		Jahres- lohnsteuer: Median
		Fälle	1.000 EUR	Fälle	1.000 EUR	Fälle	1.000 EUR	Fälle	1.000 EUR	EUR
11.2 Arbeitnehmer und Arbeitnehmerinnen insgesamt										
1	Mittelburgenland	2.168	13.073	5.304	9.870	16.346	92.200	14.711	75.360	3.077
2	Nordburgenland	7.870	54.077	22.653	35.427	72.680	426.530	65.919	400.718	3.331
3	Südburgenland	6.218	32.647	12.718	16.688	42.236	229.251	37.808	179.982	2.817
4	Burgenland	16.256	99.797	40.675	61.986	131.262	747.981	118.438	656.060	3.110
5	Mostviertel-Eisenw.	13.109	73.141	34.862	35.330	118.355	661.049	105.662	540.890	3.189
6	Niederösterreich-Süd	13.594	79.364	31.997	38.816	116.946	660.710	106.235	578.184	3.087
7	Sankt Pölten	8.216	49.792	17.724	20.121	72.042	406.783	65.043	362.208	3.116
8	Waldviertel	13.136	65.529	32.021	37.977	97.239	521.378	86.673	423.605	2.818
9	Weinviertel	6.810	37.985	22.303	35.261	56.289	319.672	51.114	262.689	3.091
10	Wiener Umland-Nord	16.525	127.552	47.525	47.952	159.400	971.152	145.133	1.065.199	3.704
11	Wiener Umland-Süd	15.118	123.256	35.804	33.516	158.847	987.575	145.767	1.142.119	3.773
12	Niederösterreich	86.508	556.619	222.236	248.973	779.118	4.528.320	705.627	4.374.894	3.299
13	Wien	94.113	488.040	28.629	31.157	833.805	4.540.267	748.590	4.781.965	2.791
14	Wien	94.113	488.040	28.629	31.157	833.805	4.540.267	748.590	4.781.965	2.791
15	ÖSTÖSTERREICH	196.877	1.144.456	291.540	342.116	1.744.185	9.816.568	1.572.655	9.812.920	3.055
16	Klagenfurt-Villach	14.353	80.144	23.108	21.013	129.175	726.012	117.574	676.039	2.924
17	Oberkärnten	8.551	44.844	10.354	11.204	54.801	277.544	48.353	217.523	2.592
18	Unterkärnten	8.139	44.860	18.477	19.661	66.785	360.221	60.147	289.312	2.903
19	Kärnten	31.043	169.848	51.939	51.879	250.761	1.363.777	226.074	1.182.874	2.842
20	Graz	21.700	113.972	24.540	25.977	212.254	1.199.626	190.933	1.174.086	3.073
21	Liezen	4.378	20.978	6.477	6.354	38.141	193.329	34.242	147.721	2.525
22	Östliche Oberstmk.	7.593	50.145	12.875	14.362	69.854	399.043	63.037	336.022	3.376
23	Oststeiermark	16.018	82.912	33.908	39.019	125.594	663.877	111.452	508.169	2.801
24	West-u. Südstmk.	11.113	61.974	25.015	25.521	89.528	496.125	80.798	403.551	3.055
25	Westliche Oberstmk.	6.005	31.304	9.309	9.972	44.254	240.988	39.816	197.206	2.987
26	Steiermark	66.807	361.285	112.124	121.206	579.625	3.192.989	520.278	2.766.753	2.989
27	SÜDÖSTERREICH	97.850	531.133	164.063	173.084	830.386	4.556.766	746.352	3.949.627	2.945
28	Innviertel	13.224	80.672	38.352	32.558	137.146	745.464	122.076	593.944	3.090
29	Linz-Wels	26.029	183.702	50.225	42.964	291.923	1.678.780	262.638	1.594.449	3.208
30	Mühlviertel	10.127	66.583	36.476	42.253	101.700	577.412	89.016	473.440	3.393
31	Steyr-Kirchdorf	6.694	45.328	18.556	17.106	74.459	428.703	66.830	373.291	3.351
32	Traunviertel	10.933	68.549	29.439	26.426	115.233	648.245	102.549	573.821	3.172
33	Oberösterreich	67.007	444.834	173.048	161.306	720.461	4.078.604	643.109	3.608.945	3.217
34	Lungau	1.353	6.833	1.384	1.321	9.729	48.718	8.562	37.157	2.672
35	Pinzgau-Pongau	10.507	49.370	10.427	10.812	93.595	431.898	82.166	324.078	2.052
36	Salzburg u. Umgeb.	15.402	99.769	20.319	18.054	174.720	982.777	157.052	969.732	3.122
37	Salzburg	27.262	155.972	32.130	30.188	278.044	1.463.393	247.780	1.330.966	2.734
38	Außerfern	1.238	7.625	1.240	1.043	15.999	81.961	14.243	67.133	2.623
39	Innsbruck	15.105	77.269	13.973	11.808	154.010	820.288	137.855	734.839	2.784
40	Osttirol	2.674	12.601	4.154	3.313	22.665	113.111	19.704	84.654	2.704
41	Tiroler Oberland	7.501	26.350	7.687	8.790	58.355	276.302	51.896	209.877	2.246
42	Tiroler Unterland	13.853	74.622	13.910	12.383	133.146	671.733	118.161	550.600	2.618
43	Tirol	40.371	198.468	40.964	37.336	384.175	1.963.396	341.859	1.647.103	2.627
44	Bludenz-Breg. Wald	4.518	25.604	3.015	2.772	46.740	246.233	41.590	213.805	2.986
45	Rheinthal-Bodensee	11.875	72.507	5.709	4.089	136.055	771.023	121.279	718.993	3.514
46	Vorarlberg	16.393	98.112	8.724	6.862	182.795	1.017.256	162.869	932.798	3.373
47	WESTÖSTERREICH	151.033	897.386	254.866	235.692	1.565.475	8.522.649	1.395.617	7.519.812	3.000
48	ÖSTERREICH	445.760	2.572.975	710.469	750.892	4.140.046	22.895.982	3.714.624	21.282.359	3.010
49	Ausland	26.340	43.911	12.610	28.066	170.366	540.583	150.508	329.534	824
50	unbekannt	425	833	362	763	3.782	11.152	3.243	7.268	809
51	INSGESAMT	472.525	2.617.719	723.441	779.721	4.314.194	23.447.717	3.868.375	21.619.161	2.874
52	Median		1.174		696		5.134		2.874	

Lohnsteuerstatistik 2018

11. Erhebungsmerkmale nach NUTS - Einheiten, Bezugsarten und Geschlecht

1. Teil

Zeile	NUTS-Einheiten	Bruttobezüge insgesamt		Jahres-netto-bezug: Median	darunter		Steuerfreie Bezüge gem. §68		Bezüge gem. § 67 Abs. 1 und 2 vor Abzug der Sozialversicherungsbeiträge	
					Vollzeitbeschäftigung	Teilzeitbeschäftigung				
		Fälle	1.000 EUR	EUR	Fälle	Fälle	Fälle	1.000 EUR	Fälle	1.000 EUR
11.2.1 Arbeitnehmer (Männer)										
1	Mittelburgenland	9.186	374.135	26.495	8.093	984	5.147	7.182	8.926	45.468
2	Nordburgenland	39.850	1.735.179	27.200	34.248	5.125	22.629	34.068	38.724	214.648
3	Südburgenland	23.707	924.487	25.647	20.565	2.829	14.346	19.257	23.000	111.026
4	Burgenland	72.743	3.033.801	26.537	62.906	8.938	42.122	60.507	70.650	371.142
5	Mostviertel-Eisenw.	66.497	2.738.231	27.169	58.209	7.763	44.597	57.749	64.995	341.744
6	Niederösterreich-Süd	65.775	2.666.485	26.133	55.979	9.024	39.805	54.934	63.871	332.294
7	Sankt Pölten	40.095	1.631.003	26.021	33.509	6.163	23.565	31.723	39.048	203.510
8	Waldviertel	55.077	2.108.144	25.101	46.547	7.953	32.592	40.188	53.526	258.505
9	Weinviertel	31.516	1.272.105	26.622	27.107	4.063	18.748	27.769	30.571	157.212
10	Wiener Umland-Nord	88.854	4.050.270	26.951	73.660	14.166	48.541	66.461	85.729	499.215
11	Wiener Umland-Süd	87.549	4.206.322	27.226	72.829	13.704	48.741	67.811	84.857	516.093
12	Niederösterreich	435.363	18.672.560	26.508	367.840	62.836	256.589	346.636	422.597	2.308.572
13	Wien	474.568	17.626.975	21.535	346.450	120.521	231.090	281.439	452.644	2.173.614
14	Wien	474.568	17.626.975	21.535	346.450	120.521	231.090	281.439	452.644	2.173.614
15	OSTÖSTERREICH	982.674	39.333.336	24.358	777.196	192.295	529.801	688.582	945.891	4.853.328
16	Klagenfurt-Villach	70.862	2.854.444	24.925	59.752	10.247	42.718	54.560	68.269	353.972
17	Oberkärnten	30.761	1.156.995	24.802	26.977	3.395	20.061	28.152	29.409	134.364
18	Unterkärnten	37.814	1.454.423	25.648	33.019	4.398	24.744	32.077	36.628	177.420
19	Kärnten	139.437	5.465.862	25.124	119.748	18.040	87.523	114.788	134.306	665.755
20	Graz	121.318	4.833.401	24.291	93.826	26.166	65.693	74.409	116.810	605.908
21	Liezen	20.908	761.220	24.714	18.419	2.295	13.533	16.928	20.186	93.793
22	Ostliche Oberstmk.	39.904	1.710.598	28.734	35.165	4.386	27.361	48.369	38.899	214.035
23	Oststeiermark	71.293	2.722.720	25.594	62.376	8.244	42.895	50.057	69.777	331.857
24	West-u. Südstmk.	50.691	2.028.707	26.187	44.563	5.646	31.594	41.537	49.508	249.608
25	Westliche Oberstmk.	25.527	1.023.221	26.534	22.693	2.580	17.106	24.572	24.698	124.364
26	Steiermark	329.641	13.079.868	25.643	277.042	49.317	198.182	255.872	319.878	1.619.565
27	SÜDÖSTERREICH	469.078	18.545.730	25.488	396.790	67.357	285.705	370.660	454.184	2.285.320
28	Innviertel	78.205	3.089.056	26.294	68.804	8.853	49.542	55.988	75.847	387.215
29	Linz-Wels	162.904	6.982.248	26.414	138.393	23.134	99.873	119.878	158.075	871.983
30	Mühlviertel	58.139	2.501.820	28.127	49.535	8.227	36.948	50.087	56.637	312.554
31	Steyr-Kirchdorf	42.061	1.793.765	27.689	36.718	4.999	27.582	32.989	40.779	227.938
32	Traunviertel	64.483	2.745.039	27.101	55.764	8.270	41.490	52.496	62.553	344.050
33	Oberösterreich	405.792	17.111.927	26.872	349.214	53.483	255.435	311.439	393.891	2.143.740
34	Lungau	5.507	201.328	24.788	4.874	559	3.659	4.697	5.262	23.210
35	Pinzgau-Pongau	51.617	1.713.961	22.749	45.370	5.818	35.630	38.692	47.597	205.275
36	Salzburg u. Umgeb.	95.473	3.998.732	25.430	78.690	15.762	53.416	59.194	92.328	498.653
37	Salzburg	152.597	5.914.020	24.509	128.934	22.139	92.705	102.583	145.187	727.138
38	Außerfern	8.887	344.349	25.982	7.985	834	6.048	8.304	8.477	43.724
39	Innsbruck	85.077	3.248.657	24.451	67.670	16.584	47.959	54.479	81.435	406.998
40	Osttirol	12.656	468.516	25.201	11.199	1.342	7.963	9.136	12.325	57.472
41	Tiroler Oberland	32.103	1.127.384	23.953	28.659	3.147	22.777	28.335	30.295	134.134
42	Tiroler Unterland	72.800	2.721.851	24.879	63.742	8.486	46.717	54.640	69.268	335.795
43	Tirol	211.523	7.910.758	24.644	179.255	30.393	131.464	154.894	201.800	978.123
44	Bludenz-Breg. Wald	26.085	1.038.655	26.595	23.190	2.652	17.830	22.867	24.940	129.301
45	Rheinthal-Bodensee	74.478	3.187.523	27.782	64.738	8.896	45.928	62.086	72.151	406.550
46	Vorarlberg	100.563	4.226.177	27.461	87.928	11.548	63.758	84.953	97.091	535.851
47	WESTÖSTERREICH	870.475	35.162.883	25.989	745.331	117.563	543.362	653.870	837.969	4.384.852
48	ÖSTERREICH	2.322.227	93.041.949	25.258	1.919.317	377.215	1.358.868	1.713.111	2.238.044	11.523.500
49	Ausland	140.635	2.753.792	11.490	105.213	30.583	74.258	54.326	112.513	306.011
50	unbekannt	3.074	56.710	10.107	2.176	815	1.256	808	2.498	6.617
51	INSGESAMT	2.465.936	95.852.450	24.615	2.026.706	408.613	1.434.382	1.768.246	2.353.055	11.836.128
52	Median		33.902					755		4.422

Lohnsteuerstatistik 2018

11. Erhebungsmerkmale nach NUTS - Einheiten, Bezugsarten und Geschlecht

2. Teil

Zeile	NUTS-Einheiten	Mit festen Sätzen versteuerte Bezüge gem. § 67 Abs.3 bis 8 vor Abzug der SV-Beiträge		Pendlerpauschale gem. §16 Abs.1 Z.6		Einbehaltene Sozialversicherungsbeiträge insgesamt		Insgesamt einbehaltene Lohnsteuer		Jahreslohnsteuer: Median
		Fälle	1.000 EUR	Fälle	1.000 EUR	Fälle	1.000 EUR	Fälle	1.000 EUR	EUR
11.2.1 Arbeitnehmer (Männer)										
1	Mittelburgenland	1.597	9.564	2.967	5.973	8.887	58.770	8.436	55.518	4.077
2	Nordburgenland	5.187	38.571	12.504	20.854	38.385	261.929	36.105	286.944	4.549
3	Südburgenland	4.631	24.527	7.123	10.310	22.852	146.361	21.647	132.775	3.870
4	Burgenland	11.415	72.662	22.594	37.137	70.124	467.061	66.188	475.236	4.222
5	Mostviertel-Eisenw.	9.302	55.845	20.029	21.335	64.688	438.683	61.333	415.251	4.461
6	Niederösterreich-Süd	8.941	54.745	17.485	22.344	63.132	414.626	59.694	418.081	4.134
7	Sankt Pölten	5.367	34.414	9.705	11.635	38.276	253.280	36.069	261.315	4.156
8	Waldviertel	9.667	48.249	17.991	22.625	52.809	331.944	49.569	310.618	3.765
9	Weinviertel	4.607	25.782	12.160	20.345	30.229	200.808	28.605	189.342	4.118
10	Wiener Umland-Nord	10.364	80.697	24.495	26.526	84.517	585.305	78.829	751.684	4.899
11	Wiener Umland-Süd	9.278	85.826	18.225	18.277	83.354	590.718	78.314	819.579	5.039
12	Niederösterreich	57.526	385.559	120.090	143.088	417.005	2.815.366	392.413	3.165.869	4.401
13	Wien	61.079	301.094	17.418	19.321	438.903	2.567.481	402.913	3.105.481	3.206
14	Wien	61.079	301.094	17.418	19.321	438.903	2.567.481	402.913	3.105.481	3.206
15	ÖSTÖSTERREICH	130.020	759.315	160.102	199.545	926.032	5.849.907	861.514	6.746.587	3.872
16	Klagenfurt-Villach	9.470	53.463	13.230	12.567	67.572	437.149	63.746	472.997	3.942
17	Oberkärnten	6.664	34.098	6.142	7.055	29.612	183.963	27.804	166.716	3.796
18	Unterkärnten	6.078	33.849	10.499	11.413	36.350	231.555	34.395	214.164	3.957
19	Kärnten	22.212	121.409	29.871	31.035	133.534	852.666	125.945	853.876	3.911
20	Graz	13.850	77.310	13.721	14.841	113.829	730.635	105.808	834.515	4.030
21	Liezen	3.108	14.971	3.791	3.897	20.316	122.268	19.151	108.983	3.600
22	Ostliche Oberstmk.	4.975	37.069	7.842	8.956	38.643	268.070	36.784	260.231	4.982
23	Oststeiermark	12.064	65.819	18.990	24.025	69.237	439.712	65.181	388.437	3.950
24	West-u. Südstmk.	8.136	48.046	14.001	15.038	49.025	322.417	46.528	302.635	4.115
25	Westliche Oberstmk.	4.363	23.413	5.563	5.980	24.615	162.091	23.524	153.232	4.204
26	Steiermark	46.496	266.627	63.908	72.737	315.665	2.045.192	296.976	2.048.033	4.118
27	SÜDÖSTERREICH	68.708	388.036	93.779	103.772	449.199	2.897.858	422.921	2.901.909	4.056
28	Innviertel	9.881	61.798	21.425	19.616	75.644	497.766	71.920	459.637	4.187
29	Linz-Wels	17.596	130.817	29.196	26.283	157.693	1.069.525	148.232	1.188.361	4.462
30	Mühlviertel	7.551	51.983	21.371	27.826	56.420	398.458	53.351	378.963	4.822
31	Steyr-Kirchdorf	4.471	33.760	10.609	10.409	40.710	284.717	38.556	288.969	4.902
32	Traunviertel	7.603	53.435	17.163	16.116	62.558	430.708	59.299	446.732	4.593
33	Oberösterreich	47.102	331.794	99.764	100.250	393.025	2.681.175	371.358	2.762.662	4.520
34	Lungau	1.136	5.840	834	864	5.320	32.311	5.040	28.353	3.859
35	Pinzgau-Pongau	8.027	38.051	6.109	6.663	49.898	277.413	46.432	242.864	3.314
36	Salzburg u. Umgeb.	9.946	68.613	11.744	10.923	91.317	598.881	85.687	703.170	4.255
37	Salzburg	19.109	112.504	18.687	18.450	146.535	908.605	137.159	974.387	3.882
38	Außerfern	804	5.700	750	648	8.681	55.166	8.316	52.860	4.295
39	Innsbruck	9.969	55.048	7.791	6.793	80.800	505.835	75.784	527.870	3.935
40	Osttirol	2.030	10.298	2.749	2.225	12.311	75.847	11.602	65.612	3.861
41	Tiroler Oberland	5.804	22.254	4.271	5.308	31.384	183.260	29.889	162.400	3.552
42	Tiroler Unterland	10.039	58.078	8.001	7.469	70.719	433.884	66.842	413.573	3.873
43	Tirol	28.646	151.378	23.562	22.444	203.895	1.253.992	192.433	1.222.315	3.853
44	Bludenz-Breg. Wald	3.404	20.725	1.793	1.730	25.447	164.787	24.229	166.268	4.488
45	Rheintal-Bodensee	8.013	52.183	3.452	2.555	71.959	497.299	68.286	542.461	5.142
46	Vorarlberg	11.417	72.907	5.245	4.285	97.406	662.085	92.515	708.729	4.966
47	WESTÖSTERREICH	106.274	668.584	147.258	145.428	840.861	5.505.857	793.465	5.668.093	4.282
48	ÖSTERREICH	305.002	1.815.935	401.139	448.745	2.216.092	14.253.622	2.077.900	15.316.589	4.079
49	Ausland	23.005	39.920	9.082	21.054	120.434	422.639	111.703	283.046	1.089
50	unbekannt	385	760	251	534	2.620	8.600	2.360	5.851	1.151
51	INSGESAMT	328.392	1.856.615	410.472	470.334	2.339.146	14.684.860	2.191.963	15.605.487	3.862
52	Median		1.563		696		6.147		3.862	

Lohnsteuerstatistik 2018

11. Erhebungsmerkmale nach NUTS - Einheiten, Bezugsarten und Geschlecht

1. Teil

Zeile	NUTS-Einheiten	Bruttobezüge insgesamt		Jahresnetto-bezug: Median	darunter		Steuerfreie Bezüge gem. §68		Bezüge gem. § 67 Abs. 1 und 2 vor Abzug der Sozialversicherungsbeiträge		
		Fälle	1.000 EUR		EUR	Vollzeitbeschäftigung	Teilzeitbeschäftigung	Fälle	1.000 EUR	Fälle	1.000 EUR
11.2.2 Arbeitnehmerinnen											
1	Mittelburgenland	7.923	205.709	18.407	3.744	4.017	2.821	3.081	7.698	27.286	
2	Nordburgenland	36.511	1.020.586	19.174	17.665	18.144	13.399	12.528	35.474	135.409	
3	Südburgenland	20.740	511.431	17.512	9.237	11.192	8.228	8.633	20.106	67.865	
4	Burgenland	65.174	1.737.727	18.460	30.646	33.353	24.448	24.241	63.278	230.560	
5	Mostviertel-Eisenw.	57.531	1.370.012	17.039	23.741	32.649	24.546	23.639	55.601	182.447	
6	Niederösterreich-Süd	57.999	1.521.424	18.280	27.000	29.749	23.805	22.062	56.222	201.741	
7	Sankt Pölten	36.349	951.879	18.162	15.988	19.680	13.992	12.845	35.284	126.424	
8	Waldviertel	47.966	1.178.281	17.357	20.161	26.863	19.144	17.070	46.305	156.612	
9	Weinviertel	27.901	737.384	18.736	12.443	14.848	11.070	10.312	27.046	97.633	
10	Wiener Umland-Nord	80.906	2.443.133	19.966	39.214	39.844	30.411	29.287	78.376	319.765	
11	Wiener Umland-Süd	81.243	2.487.946	20.233	40.707	39.073	31.212	28.556	78.959	328.141	
12	Niederösterreich	389.895	10.690.059	18.658	179.254	202.706	154.180	143.772	377.793	1.412.763	
13	Wien	433.380	12.526.699	18.555	219.296	206.247	170.454	171.288	418.237	1.642.019	
14	Wien	433.380	12.526.699	18.555	219.296	206.247	170.454	171.288	418.237	1.642.019	
15	OSTÖSTERREICH	888.449	24.954.485	18.598	429.196	442.306	349.082	339.302	859.308	3.285.342	
16	Klagenfurt-Villach	66.806	1.786.072	17.943	32.233	33.530	28.236	28.162	64.093	234.079	
17	Oberkärnten	27.421	585.604	14.935	11.872	15.156	12.232	10.193	26.139	76.674	
18	Unterkärnten	32.834	791.955	17.170	15.052	17.313	14.200	14.082	31.608	104.773	
19	Kärnten	127.061	3.163.630	17.109	59.157	65.999	54.668	52.437	121.840	415.526	
20	Graz	108.298	2.888.888	17.828	49.559	57.069	41.352	36.412	104.361	380.358	
21	Liezen	19.092	436.402	16.576	9.213	9.617	8.703	6.981	18.383	57.635	
22	Ostliche Oberstmk.	33.743	811.347	16.984	14.371	18.909	14.814	13.866	32.665	106.945	
23	Oststeiermark	60.754	1.387.741	16.584	25.614	34.309	25.018	22.009	59.101	184.475	
24	West-u. Südstmk.	43.900	1.071.075	17.462	19.629	23.758	18.317	16.601	42.654	142.336	
25	Westliche Oberstmk.	21.586	491.329	16.189	8.945	12.366	9.549	8.868	20.618	64.488	
26	Steiermark	287.373	7.086.782	17.173	127.331	156.028	117.753	104.737	277.782	936.236	
27	SÜDÖSTERREICH	414.434	10.250.412	17.154	186.488	222.027	172.421	157.174	399.622	1.351.763	
28	Innviertel	66.218	1.521.209	16.737	27.919	37.603	26.806	22.241	63.835	202.784	
29	Linz-Wels	142.727	3.746.696	18.045	63.401	77.676	55.536	44.974	137.965	495.864	
30	Mühlviertel	48.656	1.106.738	16.480	17.611	30.408	18.436	16.233	46.675	147.255	
31	Steyr-Kirchdorf	36.016	879.347	17.508	15.670	19.909	16.123	13.920	34.783	117.088	
32	Traunviertel	56.486	1.335.320	16.677	23.670	32.044	23.570	19.622	54.251	177.734	
33	Oberösterreich	350.103	8.589.310	17.311	148.271	197.640	140.471	116.990	337.509	1.140.725	
34	Lungau	4.858	101.993	15.161	2.119	2.662	1.987	1.619	4.596	13.396	
35	Pinzgau-Pongau	47.160	952.637	14.545	23.219	23.297	22.412	15.500	43.347	124.384	
36	Salzburg u. Umgeb.	90.229	2.374.625	18.131	40.717	47.975	33.311	26.072	87.092	315.626	
37	Salzburg	142.247	3.429.255	16.794	66.055	73.934	57.710	43.191	135.035	453.406	
38	Außerfern	7.856	165.710	15.025	3.719	3.971	3.646	2.933	7.393	21.765	
39	Innsbruck	79.904	1.949.004	17.004	34.194	44.367	33.428	28.544	76.498	257.335	
40	Osttirol	11.241	231.180	14.680	4.750	6.267	4.833	4.008	10.795	30.750	
41	Tiroler Oberland	28.873	573.836	14.260	13.719	14.633	15.183	12.134	26.977	74.423	
42	Tiroler Unterland	67.062	1.474.680	15.641	32.031	34.018	30.473	23.204	63.370	193.896	
43	Tirol	194.936	4.394.410	15.836	88.413	103.256	87.563	70.823	185.033	578.170	
44	Bludenz-Breg. Wald	23.090	502.811	15.134	11.512	11.346	10.825	9.344	21.756	66.123	
45	Rheinthal-Bodensee	69.463	1.692.614	16.872	31.494	37.082	27.472	25.293	67.018	225.430	
46	Vorarlberg	92.553	2.195.426	16.415	43.006	48.428	38.297	34.637	88.774	291.553	
47	WESTÖSTERREICH	779.839	18.608.401	16.765	345.745	423.258	324.041	265.641	746.351	2.463.854	
48	ÖSTERREICH	2.082.722	53.813.298	17.595	961.429	1.087.591	845.544	762.116	2.005.281	7.100.959	
49	Ausland	63.679	762.481	5.644	32.836	28.906	26.740	18.527	49.775	92.068	
50	unbekannt	1.446	17.514	5.563	697	733	503	310	1.197	2.220	
51	INSGESAMT	2.147.847	54.593.293	17.309	994.962	1.117.230	872.787	780.953	2.056.253	7.195.247	
52	Median		21.588					433		3.053	

Lohnsteuerstatistik 2018

11. Erhebungsmerkmale nach NUTS - Einheiten, Bezugsarten und Geschlecht

2. Teil

Zeile	NUTS-Einheiten	Mit festen Sätzen versteuerte Bezüge gem. § 67 Abs.3 bis 8 vor Abzug der SV-Beiträge		Pendlerpauschale gem. §16 Abs.1 Z.6		Einbehaltene Sozialversicherungsbeiträge insgesamt		Insgesamt einbehaltene Lohnsteuer		Jahreslohnsteuer: Median
		Fälle	1.000 EUR	Fälle	1.000 EUR	Fälle	1.000 EUR	Fälle	1.000 EUR	EUR
11.2.2 Arbeitnehmerinnen										
1	Mittelburgenland	571	3.509	2.337	3.897	7.459	33.429	6.275	19.843	1.683
2	Nordburgenland	2.683	15.506	10.149	14.573	34.295	164.601	29.814	113.775	1.942
3	Südburgenland	1.587	8.120	5.595	6.378	19.384	82.890	16.161	47.207	1.351
4	Burgenland	4.841	27.135	18.081	24.849	61.138	280.920	52.250	180.824	1.692
5	Mostviertel-Eisenw.	3.807	17.296	14.833	13.995	53.667	222.366	44.329	125.639	1.384
6	Niederösterreich-Süd	4.653	24.618	14.512	16.472	53.814	246.083	46.541	160.103	1.706
7	Sankt Pölten	2.849	15.378	8.019	8.486	33.766	153.503	28.974	100.893	1.714
8	Waldviertel	3.469	17.281	14.030	15.351	44.430	189.434	37.104	112.987	1.391
9	Weinviertel	2.203	12.203	10.143	14.916	26.060	118.864	22.509	73.347	1.639
10	Wiener Umland-Nord	6.161	46.854	23.030	21.425	74.883	385.847	66.304	313.515	2.445
11	Wiener Umland-Süd	5.840	37.430	17.579	15.240	75.493	396.856	67.453	322.540	2.530
12	Niederösterreich	28.982	171.060	102.146	105.886	362.113	1.712.954	313.214	1.209.025	1.881
13	Wien	33.034	186.946	11.211	11.837	394.902	1.972.786	345.677	1.676.484	2.307
14	Wien	33.034	186.946	11.211	11.837	394.902	1.972.786	345.677	1.676.484	2.307
15	OSTÖSTERREICH	66.857	385.141	131.438	142.571	818.153	3.966.660	711.141	3.066.333	2.051
16	Klagenfurt-Villach	4.883	26.682	9.878	8.446	61.603	288.863	53.828	203.043	1.721
17	Oberkärnten	1.887	10.746	4.212	4.149	25.189	93.581	20.549	50.807	1.048
18	Unterkärnten	2.061	11.011	7.978	8.249	30.435	128.666	25.752	75.148	1.383
19	Kärnten	8.831	48.439	22.068	20.844	117.227	511.110	100.129	328.998	1.450
20	Graz	7.850	36.662	10.819	11.136	98.425	468.991	85.125	339.571	1.977
21	Liezen	1.270	6.007	2.686	2.456	17.825	71.061	15.091	38.737	1.324
22	Ostliche Oberstmk.	2.618	13.076	5.033	5.407	31.211	130.974	26.253	75.791	1.397
23	Oststeiermark	3.954	17.094	14.918	14.995	56.357	224.165	46.271	119.732	1.199
24	West-u. Südstmk.	2.977	13.928	11.014	10.483	40.503	173.709	34.270	100.916	1.464
25	Westliche Oberstmk.	1.642	7.891	3.746	3.992	19.639	78.898	16.292	43.973	1.222
26	Steiermark	20.311	94.658	48.216	48.469	263.960	1.147.797	223.302	718.720	1.500
27	SÜDÖSTERREICH	29.142	143.097	70.284	69.313	381.187	1.658.908	323.431	1.047.718	1.484
28	Innviertel	3.343	18.874	16.927	12.942	61.502	247.698	50.156	134.307	1.374
29	Linz-Wels	8.433	52.885	21.029	16.681	134.230	609.255	114.406	406.088	1.713
30	Mühlviertel	2.576	14.599	15.105	14.427	45.280	178.953	35.665	94.477	1.303
31	Steyr-Kirchdorf	2.223	11.568	7.947	6.697	33.749	143.986	28.274	84.322	1.521
32	Traunviertel	3.330	15.113	12.276	10.310	52.675	217.537	43.250	127.089	1.386
33	Oberösterreich	19.905	113.040	73.284	61.056	327.436	1.397.428	271.751	846.283	1.500
34	Lungau	217	993	550	457	4.409	16.407	3.522	8.804	1.286
35	Pinzgau-Pongau	2.480	11.319	4.318	4.150	43.697	154.486	35.734	81.213	1.052
36	Salzburg u. Umgeb.	5.456	31.156	8.575	7.131	83.403	383.896	71.365	266.562	1.896
37	Salzburg	8.153	43.468	13.443	11.737	131.509	554.789	110.621	356.579	1.497
38	Außerfern	434	1.925	490	394	7.318	26.796	5.927	14.273	1.179
39	Innsbruck	5.136	22.221	6.182	5.015	73.210	314.454	62.071	206.968	1.607
40	Osttirol	644	2.304	1.405	1.088	10.354	37.264	8.102	19.043	1.120
41	Tiroler Oberland	1.697	4.096	3.416	3.481	26.971	93.042	22.007	47.477	1.087
42	Tiroler Unterland	3.814	16.544	5.909	4.914	62.427	237.849	51.319	137.027	1.289
43	Tirol	11.725	47.090	17.402	14.893	180.280	709.404	149.426	424.788	1.346
44	Bludenz-Breg. Wald	1.114	4.880	1.222	1.043	21.293	81.447	17.361	47.537	1.360
45	Rheinthal-Bodensee	3.862	20.325	2.257	1.534	64.096	273.724	52.993	176.532	1.749
46	Vorarlberg	4.976	25.205	3.479	2.577	85.389	355.171	70.354	224.069	1.636
47	WESTÖSTERREICH	44.759	228.803	107.608	90.264	724.614	3.016.792	602.152	1.851.719	1.470
48	ÖSTERREICH	140.758	757.040	309.330	302.147	1.923.954	8.642.360	1.636.724	5.965.770	1.690
49	Ausland	3.335	3.991	3.528	7.011	49.932	117.944	38.805	46.488	356
50	unbekannt	40	73	111	229	1.162	2.552	883	1.417	251
51	INSGESAMT	144.133	761.104	312.969	309.387	1.975.048	8.762.857	1.676.412	6.013.674	1.626
52	Median		526		696		3.767		1.626	

Lohnsteuerstatistik 2018

11. Erhebungsmerkmale nach NUTS - Einheiten, Bezugsarten und Geschlecht

1. Teil

Zeile	NUTS-Einheiten	Bruttobezüge insgesamt		Jahresnetto-bezug: Median	darunter		Steuerfreie Bezüge gem. §68		Bezüge gem. § 67 Abs. 1 und 2 vor Abzug der Sozialversicherungsbeiträge	
					Vollzeitbeschäftigung	Teilzeitbeschäftigung				
		Fälle	1.000 EUR		EUR	Fälle	Fälle	Fälle	1.000 EUR	Fälle
11.3 Pensionisten und Pensionistinnen insgesamt										
1	Mittelburgenland	11.970	261.842	17.860	-	-	40	15	11.495	36.352
2	Nordburgenland	43.994	1.056.348	19.177	-	-	169	55	42.451	147.746
3	Südburgenland	30.041	636.343	16.999	-	-	87	22	28.805	87.801
4	Burgenland	86.005	1.954.533	18.190	-	-	296	93	82.751	271.900
5	Mostviertel-Eisenw.	61.443	1.367.460	17.827	-	-	352	95	58.539	189.457
6	Niederösterreich-Süd	70.305	1.673.650	19.210	-	-	260	68	67.277	233.202
7	Sankt Pölten	40.242	981.142	19.503	-	-	199	62	38.602	136.992
8	Waldviertel	64.542	1.420.380	17.222	-	-	282	68	61.916	195.677
9	Weinviertel	37.565	890.253	19.197	-	-	132	39	35.999	123.943
10	Wiener Umland-Nord	84.125	2.289.958	21.204	-	-	376	110	80.726	320.654
11	Wiener Umland-Süd	86.456	2.399.036	21.435	-	-	342	96	83.435	335.422
12	Niederösterreich	444.678	11.021.879	19.544	-	-	1.943	538	426.494	1.535.346
13	Wien	400.918	10.618.335	19.725	-	-	1.500	523	383.725	1.470.460
14	Wien	400.918	10.618.335	19.725	-	-	1.500	523	383.725	1.470.460
15	OSTÖSTERREICH	931.601	23.594.747	19.481	-	-	3.739	1.153	892.970	3.277.705
16	Klagenfurt-Villach	79.516	1.923.908	18.303	-	-	378	102	76.362	266.982
17	Oberkärnten	35.494	738.446	16.269	-	-	205	49	33.961	100.973
18	Unterkärnten	43.844	902.112	16.319	-	-	230	52	41.871	123.402
19	Kärnten	158.854	3.564.466	17.281	-	-	813	203	152.194	491.357
20	Graz	102.781	2.617.224	19.100	-	-	450	112	98.178	363.116
21	Liezen	23.058	508.719	17.471	-	-	147	34	22.173	70.282
22	Ostliche Oberstmk.	51.276	1.158.604	18.497	-	-	252	58	48.895	161.315
23	Oststeiermark	72.701	1.422.632	15.597	-	-	338	70	69.648	193.137
24	West-u. Südstmk.	54.833	1.100.332	15.927	-	-	250	60	52.283	149.926
25	Westliche Oberstmk.	30.362	649.833	17.181	-	-	189	34	28.888	89.434
26	Steiermark	335.011	7.457.344	17.320	-	-	1.626	368	320.065	1.027.210
27	SÜDÖSTERREICH	493.865	11.021.810	17.307	-	-	2.439	571	472.259	1.518.567
28	Innviertel	70.246	1.426.810	16.345	-	-	374	101	67.610	197.773
29	Linz-Wels	142.319	3.611.519	19.699	-	-	752	219	137.211	502.521
30	Mühlviertel	49.625	1.061.606	16.726	-	-	299	79	47.747	145.948
31	Steyr-Kirchdorf	40.218	918.894	18.323	-	-	245	67	38.831	127.774
32	Traunviertel	60.339	1.386.478	18.308	-	-	373	105	58.198	193.030
33	Oberösterreich	362.747	8.405.307	18.197	-	-	2.043	571	349.597	1.167.046
34	Lungau	5.270	107.689	15.419	-	-	44	11	5.045	14.725
35	Pinzgau-Pongau	39.419	854.025	17.242	-	-	345	87	37.837	118.079
36	Salzburg u. Umgeb.	88.105	2.219.259	19.131	-	-	542	163	85.025	309.267
37	Salzburg	132.794	3.180.973	18.352	-	-	931	261	127.907	442.071
38	Außerfern	7.627	158.834	16.531	-	-	57	28	7.360	22.029
39	Innsbruck	70.331	1.765.954	18.709	-	-	536	143	67.747	245.165
40	Osttirol	12.199	247.943	15.230	-	-	62	17	11.619	33.361
41	Tiroler Oberland	21.844	462.654	16.392	-	-	231	58	20.863	63.631
42	Tiroler Unterland	56.366	1.200.857	16.643	-	-	444	114	54.192	165.189
43	Tirol	168.367	3.836.242	17.319	-	-	1.330	360	161.781	529.374
44	Bludenz-Breg. Wald	20.749	447.451	16.675	-	-	180	57	19.882	61.989
45	Rheinthal-Bodensee	68.008	1.450.256	16.312	-	-	458	153	65.292	202.184
46	Vorarlberg	88.757	1.897.707	16.397	-	-	638	209	85.174	264.172
47	WESTÖSTERREICH	752.665	17.320.229	17.857	-	-	4.942	1.402	724.459	2.402.663
48	ÖSTERREICH	2.178.131	51.936.786	18.361	-	-	11.120	3.126	2.089.688	7.198.936
49	Ausland	268.828	928.756	1.455	-	-	86	26	263.857	130.830
50	unbekannt	56	902	4.839	-	-	-	-	32	110
51	INSGESAMT	2.447.015	52.866.444	16.789	-	-	11.206	3.152	2.353.577	7.329.876
52	Median		18.387					109		2.698

Lohnsteuerstatistik 2018

11. Erhebungsmerkmale nach NUTS - Einheiten, Bezugsarten und Geschlecht

2. Teil

Zeile	NUTS-Einheiten	Mit festen Sätzen versteuerte Bezüge gem. § 67 Abs.3 bis 8 vor Abzug der SV-Beiträge		Pendlerpauschale gem. §16 Abs.1 Z.6		Einbehaltene Sozialversicherungsbeiträge insgesamt		Insgesamt einbehaltene Lohnsteuer		Jahreslohnsteuer: Median
		Fälle	1.000 EUR	Fälle	1.000 EUR	Fälle	1.000 EUR	Fälle	1.000 EUR	EUR
11.3 Pensionisten und Pensionistinnen insgesamt										
1	Mittelburgenland	217	488	19	10	11.469	14.036	8.024	28.657	2.580
2	Nordburgenland	962	2.550	73	43	42.106	56.972	31.745	128.840	2.906
3	Südburgenland	552	1.266	41	21	28.612	34.041	19.144	67.904	2.418
4	Burgenland	1.731	4.304	133	73	82.187	105.050	58.913	225.402	2.701
5	Mostviertel-Eisenw.	1.321	3.467	124	49	58.234	77.100	40.573	153.879	2.803
6	Niederösterreich-Süd	1.390	3.062	115	61	66.680	91.791	49.838	202.544	3.086
7	Sankt Pölten	894	2.048	63	34	38.213	56.336	28.754	121.988	3.176
8	Waldviertel	1.380	2.623	124	57	61.622	79.650	41.507	156.415	2.603
9	Weinviertel	714	1.422	83	58	35.634	49.525	27.000	105.796	2.878
10	Wiener Umland-Nord	2.043	5.255	189	92	79.665	124.254	64.319	323.315	3.777
11	Wiener Umland-Süd	2.054	6.059	103	50	82.215	125.305	66.525	345.667	3.954
12	Niederösterreich	9.796	23.936	801	401	422.263	603.960	318.516	1.409.604	3.275
13	Wien	10.806	27.461	115	70	375.881	563.889	283.328	1.499.109	3.747
14	Wien	10.806	27.461	115	70	375.881	563.889	283.328	1.499.109	3.747
15	ÖSTÖSTERREICH	22.333	55.701	1.049	544	880.331	1.272.899	660.757	3.134.115	3.367
16	Klagenfurt-Villach	2.069	3.678	79	39	75.228	107.944	53.546	245.234	3.173
17	Oberkärnten	969	1.447	44	19	33.562	40.920	21.251	77.815	2.384
18	Unterkärnten	1.023	1.852	73	27	41.391	49.315	26.546	91.677	2.202
19	Kärnten	4.061	6.977	196	85	150.181	198.179	101.343	414.727	2.720
20	Graz	2.271	5.074	83	41	96.098	140.794	69.921	353.379	3.567
21	Liezen	533	1.305	24	8	21.880	28.227	15.116	56.917	2.544
22	Ostliche Oberstmk.	1.061	2.654	43	20	48.557	63.047	35.166	131.975	2.833
23	Oststeiermark	1.312	2.824	113	43	69.260	76.134	41.193	134.561	2.095
24	West-u. Südstmk.	1.025	2.087	77	33	51.700	58.130	32.017	109.163	2.259
25	Westliche Oberstmk.	612	1.335	32	13	28.631	36.845	19.293	69.436	2.493
26	Steiermark	6.814	15.280	372	158	316.126	403.177	212.706	855.432	2.749
27	SÜDÖSTERREICH	10.875	22.257	568	243	466.307	601.355	314.049	1.270.159	2.740
28	Innviertel	1.296	3.096	138	58	67.010	76.817	43.002	145.488	2.246
29	Linz-Wels	2.824	9.875	177	63	135.634	193.217	101.576	473.540	3.429
30	Mühlviertel	937	3.183	146	68	47.407	57.499	30.184	115.478	2.825
31	Steyr-Kirchdorf	744	1.997	56	23	38.559	49.299	27.509	104.977	2.775
32	Traunviertel	1.241	3.440	116	36	57.692	74.844	41.065	161.514	2.909
33	Oberösterreich	7.042	21.590	633	247	346.302	451.677	243.336	1.000.996	2.981
34	Lungau	116	164	5	2	4.944	5.711	2.958	11.468	2.405
35	Pinzgau-Pongau	1.158	1.984	37	14	37.241	46.261	24.956	93.925	2.685
36	Salzburg u. Umgeb.	2.147	5.412	78	27	83.051	117.369	61.483	293.706	3.370
37	Salzburg	3.421	7.559	120	43	125.236	169.341	89.397	399.100	3.156
38	Außerfern	188	487	2	1	7.211	8.057	4.581	17.145	2.671
39	Innsbruck	1.874	4.094	52	17	65.985	95.235	47.090	233.697	3.488
40	Osttirol	288	588	10	1	11.447	13.196	6.628	25.583	2.377
41	Tiroler Oberland	769	1.431	26	14	20.407	25.253	13.122	49.538	2.613
42	Tiroler Unterland	1.613	3.455	44	15	53.247	62.480	34.319	129.819	2.664
43	Tirol	4.732	10.054	134	48	158.297	204.221	105.740	455.782	2.996
44	Bludenz-Breg. Wald	605	1.264	13	6	19.248	23.330	12.580	51.853	2.988
45	Rheintal-Bodensee	1.761	4.072	21	7	63.409	74.126	40.666	168.981	2.943
46	Vorarlberg	2.366	5.336	34	13	82.657	97.457	53.246	220.834	2.952
47	WESTÖSTERREICH	17.561	44.539	921	352	712.492	922.695	491.719	2.076.712	3.012
48	ÖSTERREICH	50.769	122.497	2.538	1.138	2.059.130	2.796.949	1.466.525	6.480.985	3.144
49	Ausland	2.655	2.733	17	18	23.831	13.241	10.756	18.274	538
50	unbekannt	19	55	-	-	18	40	27	126	3.523
51	INSGESAMT	53.443	125.286	2.555	1.157	2.082.979	2.810.230	1.477.308	6.499.386	3.119
52	Median		352		248		1.085		3.119	

Lohnsteuerstatistik 2018

11. Erhebungsmerkmale nach NUTS - Einheiten, Bezugsarten und Geschlecht

1. Teil

Zeile	NUTS-Einheiten	Bruttobezüge insgesamt		Jahresnetto-bezug: Median	darunter		Steuerfreie Bezüge gem. §68		Bezüge gem. § 67 Abs. 1 und 2 vor Abzug der Sozialversicherungsbeiträge	
					Vollzeitbeschäftigung	Teilzeitbeschäftigung				
		Fälle	1.000 EUR	EUR	Fälle	Fälle	Fälle	1.000 EUR	Fälle	1.000 EUR
11.3.1 Pensionisten (Männer)										
1	Mittelburgenland	5.418	148.163	21.720	-	-	17	10	5.264	20.754
2	Nordburgenland	19.787	583.333	22.625	-	-	75	29	19.264	81.956
3	Südburgenland	13.508	355.979	21.011	-	-	42	13	13.113	49.660
4	Burgenland	38.713	1.087.475	21.907	-	-	134	51	37.641	152.370
5	Mostviertel-Eisenw.	28.239	787.885	22.216	-	-	164	58	27.218	109.842
6	Niederösterreich-Süd	31.146	899.570	22.714	-	-	105	29	29.946	125.894
7	Sankt Pölten	18.143	543.699	22.964	-	-	89	30	17.527	76.256
8	Waldviertel	29.113	789.001	21.146	-	-	132	34	28.224	109.573
9	Weinviertel	17.339	506.743	22.614	-	-	57	23	16.762	70.782
10	Wiener Umland-Nord	37.943	1.265.945	24.840	-	-	137	54	36.626	177.599
11	Wiener Umland-Süd	37.737	1.278.359	25.301	-	-	150	42	36.465	178.857
12	Niederösterreich	199.660	6.071.202	23.165	-	-	834	270	192.768	848.803
13	Wien	167.856	5.153.433	22.647	-	-	613	251	159.801	714.301
14	Wien	167.856	5.153.433	22.647	-	-	613	251	159.801	714.301
15	OSTÖSTERREICH	406.229	12.312.110	22.816	-	-	1.581	572	390.210	1.715.474
16	Klagenfurt-Villach	34.744	1.035.671	22.389	-	-	177	58	33.670	144.555
17	Oberkärnten	16.377	429.067	20.571	-	-	89	26	15.911	59.258
18	Unterkärnten	20.100	506.317	19.985	-	-	105	33	19.480	69.970
19	Kärnten	71.221	1.971.055	21.171	-	-	371	116	69.061	273.783
20	Graz	44.010	1.354.494	22.862	-	-	193	39	42.213	188.622
21	Liezen	10.479	291.593	21.681	-	-	80	21	10.235	40.475
22	Ostliche Oberstmk.	23.441	674.137	22.765	-	-	108	25	22.742	94.477
23	Oststeiermark	33.136	805.660	19.569	-	-	156	38	32.145	111.046
24	West-u. Südstmk.	25.167	626.342	20.114	-	-	103	31	24.343	86.587
25	Westliche Oberstmk.	13.922	376.065	21.570	-	-	91	17	13.476	52.317
26	Steiermark	150.155	4.128.290	21.407	-	-	731	172	145.154	573.524
27	SÜDÖSTERREICH	221.376	6.099.346	21.336	-	-	1.102	287	214.215	847.307
28	Innviertel	31.284	793.866	20.619	-	-	162	51	30.304	110.952
29	Linz-Wels	62.076	1.955.302	24.049	-	-	321	98	60.094	272.786
30	Mühlviertel	23.110	632.844	21.904	-	-	132	40	22.456	87.841
31	Steyr-Kirchdorf	17.929	512.727	22.526	-	-	111	36	17.436	71.748
32	Traunviertel	26.990	787.155	22.935	-	-	155	58	26.241	110.108
33	Oberösterreich	161.389	4.681.894	22.662	-	-	881	283	156.531	653.434
34	Lungau	2.381	62.622	20.251	-	-	16	4	2.308	8.656
35	Pinzgau-Pongau	17.910	490.980	21.828	-	-	163	43	17.385	68.350
36	Salzburg u. Umgeb.	37.795	1.183.398	23.599	-	-	247	82	36.523	165.245
37	Salzburg	58.086	1.737.000	22.765	-	-	426	130	56.216	242.250
38	Außerfern	3.485	93.527	21.588	-	-	22	12	3.395	13.072
39	Innsbruck	31.172	998.257	23.743	-	-	220	51	30.287	139.308
40	Osttirol	5.536	144.582	19.671	-	-	30	10	5.346	19.794
41	Tiroler Oberland	10.221	281.983	21.468	-	-	106	29	9.890	39.181
42	Tiroler Unterland	25.666	694.947	21.528	-	-	201	57	24.878	96.280
43	Tirol	76.080	2.213.295	22.223	-	-	579	158	73.796	307.635
44	Bludenz-Breg. Wald	9.456	268.081	22.534	-	-	76	30	9.157	37.412
45	Rheintal-Bodensee	30.109	824.037	21.758	-	-	197	73	29.117	115.465
46	Vorarlberg	39.565	1.092.119	21.952	-	-	273	102	38.274	152.877
47	WESTÖSTERREICH	335.120	9.724.308	22.533	-	-	2.159	673	324.817	1.356.196
48	ÖSTERREICH	962.725	28.135.764	22.387	-	-	4.842	1.532	929.242	3.918.977
49	Ausland	119.979	483.322	1.671	-	-	53	17	117.779	67.900
50	unbekannt	29	563	8.827	-	-	-	-	18	67
51	INSGESAMT	1.082.733	28.619.649	21.082	-	-	4.895	1.549	1.047.039	3.986.943
52	Median		24.702					109		3.601

Lohnsteuerstatistik 2018

11. Erhebungsmerkmale nach NUTS - Einheiten, Bezugsarten und Geschlecht

2. Teil

Zeile	NUTS-Einheiten	Mit festen Sätzen versteuerte Bezüge gem. § 67 Abs.3 bis 8 vor Abzug der SV-Beiträge		Pendlerpauschale gem. §16 Abs.1 Z.6		Einbehaltene Sozialversicherungsbeiträge insgesamt		Insgesamt einbehaltene Lohnsteuer		Jahreslohnsteuer: Median EUR
		Fälle	1.000 EUR	Fälle	1.000 EUR	Fälle	1.000 EUR	Fälle	1.000 EUR	
11.3.1 Pensionisten (Männer)										
1	Mittelburgenland	123	299	13	6	5.250	8.095	4.699	19.602	3.208
2	Nordburgenland	497	1.584	44	20	19.004	32.180	17.498	84.052	3.644
3	Südburgenland	281	566	21	13	12.976	19.329	11.210	46.021	3.017
4	Burgenland	901	2.450	78	40	37.230	59.604	33.407	149.676	3.346
5	Mostviertel-Eisenw.	686	2.273	67	31	27.045	46.045	23.801	106.146	3.567
6	Niederösterreich-Süd	676	1.729	60	28	29.561	50.723	26.544	128.169	3.834
7	Sankt Pölten	446	1.214	32	16	17.330	32.873	15.653	79.714	4.000
8	Waldviertel	650	1.485	66	26	28.048	45.831	23.472	103.618	3.275
9	Weinviertel	356	778	44	38	16.492	29.282	15.161	71.874	3.661
10	Wiener Umland-Nord	1.012	2.607	80	37	35.956	70.089	33.713	207.915	4.868
11	Wiener Umland-Süd	1.062	3.639	49	28	35.677	66.695	33.248	215.121	5.089
12	Niederösterreich	4.888	13.725	398	204	190.109	341.539	171.592	912.557	4.174
13	Wien	5.420	15.033	58	34	155.155	275.531	129.124	836.976	4.777
14	Wien	5.420	15.033	58	34	155.155	275.531	129.124	836.976	4.777
15	OSTÖSTERREICH	11.209	31.207	534	278	382.494	676.674	334.123	1.899.209	4.306
16	Klagenfurt-Villach	1.010	2.138	38	14	32.984	60.110	28.271	155.780	4.147
17	Oberkärnten	482	850	22	7	15.674	24.422	12.792	55.329	3.173
18	Unterkärnten	542	1.079	34	13	19.209	28.238	15.712	61.773	2.781
19	Kärnten	2.034	4.067	94	34	67.867	112.770	56.775	272.882	3.478
20	Graz	1.112	2.821	29	10	40.942	73.129	34.936	213.747	4.585
21	Liezen	263	983	11	3	10.045	16.804	8.776	39.655	3.307
22	Ostliche Oberstmk.	561	1.683	20	7	22.518	37.561	20.609	93.453	3.709
23	Oststeiermark	687	1.625	59	18	31.878	44.011	25.337	92.330	2.592
24	West-u. Südstmk.	535	1.287	36	17	24.010	33.333	19.524	75.005	2.808
25	Westliche Oberstmk.	322	727	21	6	13.308	22.296	11.561	48.671	3.275
26	Steiermark	3.480	9.126	176	61	142.701	227.133	120.743	562.860	3.432
27	SÜDÖSTERREICH	5.514	13.193	270	94	210.568	339.903	177.518	835.742	3.445
28	Innviertel	674	1.870	68	31	29.960	43.825	24.682	100.669	3.038
29	Linz-Wels	1.380	6.417	68	24	59.029	105.483	52.608	305.114	4.700
30	Mühlviertel	496	2.355	54	26	22.275	34.925	18.592	84.489	3.678
31	Steyr-Kirchdorf	378	997	18	7	17.239	27.863	15.339	71.276	3.689
32	Traunviertel	649	2.042	54	18	25.898	43.315	23.161	111.972	3.963
33	Oberösterreich	3.577	13.682	262	106	154.401	255.410	134.382	673.520	4.000
34	Lungau	53	106	2	1	2.243	3.340	1.824	8.259	3.124
35	Pinzgau-Pongau	582	1.247	21	6	16.991	27.387	14.524	66.429	3.596
36	Salzburg u. Umgeb.	1.012	3.280	44	17	35.306	63.034	31.238	188.140	4.735
37	Salzburg	1.647	4.633	67	24	54.540	93.761	47.586	262.828	4.302
38	Außerfern	103	303	1	0	3.306	4.782	2.781	12.596	3.634
39	Innsbruck	895	2.171	30	8	29.118	55.324	25.320	159.604	4.794
40	Osttirol	139	212	5	1	5.231	7.851	4.072	18.449	3.202
41	Tiroler Oberland	366	953	16	6	9.595	15.955	8.246	37.374	3.495
42	Tiroler Unterland	827	2.272	22	6	24.228	36.801	20.033	92.965	3.654
43	Tirol	2.330	5.910	74	21	71.478	120.713	60.452	320.988	4.088
44	Bludenz-Breg. Wald	291	726	6	2	8.725	14.274	7.403	39.097	4.347
45	Rheintal-Bodensee	820	2.258	12	4	27.814	42.284	22.498	120.745	4.434
46	Vorarlberg	1.111	2.985	18	6	36.539	56.559	29.901	159.843	4.416
47	WESTÖSTERREICH	8.665	27.209	421	157	316.958	526.443	272.321	1.417.179	4.113
48	ÖSTERREICH	25.388	71.609	1.225	529	910.020	1.543.020	783.962	4.152.129	4.042
49	Ausland	1.036	1.501	10	9	9.343	7.151	5.758	11.672	677
50	unbekannt	7	22	-	-	10	22	16	83	3.767
51	INSGESAMT	26.431	73.133	1.235	538	919.373	1.550.193	789.736	4.163.883	4.014
52	Median		365		246		1.425		4.014	

Lohnsteuerstatistik 2018

11. Erhebungsmerkmale nach NUTS - Einheiten, Bezugsarten und Geschlecht

1. Teil

Zeile	NUTS-Einheiten	Bruttobezüge insgesamt		Jahresnetto-bezug: Median	darunter		Steuerfreie Bezüge gem. §68		Bezüge gem. § 67 Abs. 1 und 2 vor Abzug der Sozialversicherungsbeiträge	
					Vollzeitbeschäftigung	Teilzeitbeschäftigung				
		Fälle	1.000 EUR	EUR	Fälle	Fälle	Fälle	1.000 EUR	Fälle	1.000 EUR
11.3.2 Pensionistinnen										
1	Mittelburgenland	6.552	113.678	13.712	-	-	23	6	6.231	15.598
2	Nordburgenland	24.207	473.015	15.460	-	-	94	26	23.187	65.790
3	Südburgenland	16.533	280.365	13.356	-	-	45	10	15.692	38.141
4	Burgenland	47.292	867.058	14.479	-	-	162	41	45.110	119.530
5	Mostviertel-Eisenw.	33.204	579.575	13.661	-	-	188	37	31.321	79.614
6	Niederösterreich-Süd	39.159	774.080	15.660	-	-	155	40	37.331	107.307
7	Sankt Pölten	22.099	437.443	15.614	-	-	110	32	21.075	60.737
8	Waldviertel	35.429	631.379	13.759	-	-	150	34	33.692	86.104
9	Weinviertel	20.226	383.511	15.319	-	-	75	16	19.237	53.161
10	Wiener Umland-Nord	46.182	1.024.013	17.306	-	-	239	55	44.100	143.055
11	Wiener Umland-Süd	48.719	1.120.677	17.943	-	-	192	54	46.970	156.564
12	Niederösterreich	245.018	4.950.677	15.748	-	-	1.109	268	233.726	686.542
13	Wien	233.062	5.464.902	17.798	-	-	887	272	223.924	756.160
14	Wien	233.062	5.464.902	17.798	-	-	887	272	223.924	756.160
15	ÖSTÖSTERREICH	525.372	11.282.637	16.415	-	-	2.158	582	502.760	1.562.232
16	Klagenfurt-Villach	44.772	888.236	15.072	-	-	201	45	42.692	122.428
17	Oberkärnten	19.117	309.380	12.513	-	-	116	23	18.050	41.716
18	Unterkärnten	23.744	395.795	12.802	-	-	125	20	22.391	53.431
19	Kärnten	87.633	1.593.411	13.761	-	-	442	87	83.133	217.575
20	Graz	58.771	1.262.731	16.082	-	-	257	73	55.965	174.494
21	Liezen	12.579	217.126	13.587	-	-	67	13	11.938	29.807
22	Ostliche Oberstmk.	27.835	484.467	14.025	-	-	144	33	26.153	66.838
23	Oststeiermark	39.565	616.973	12.083	-	-	182	32	37.503	82.091
24	West-u. Südstmk.	29.666	473.989	12.214	-	-	147	29	27.940	63.339
25	Westliche Oberstmk.	16.440	273.768	13.065	-	-	98	16	15.412	37.117
26	Steiermark	184.856	3.329.054	13.578	-	-	895	196	174.911	453.686
27	SÜDÖSTERREICH	272.489	4.922.465	13.627	-	-	1.337	284	258.044	671.260
28	Innviertel	38.962	632.944	13.137	-	-	212	50	37.306	86.821
29	Linz-Wels	80.243	1.656.217	16.155	-	-	431	121	77.117	229.736
30	Mühlviertel	26.515	428.762	12.571	-	-	167	39	25.291	58.107
31	Steyr-Kirchdorf	22.289	406.167	14.604	-	-	134	31	21.395	56.026
32	Traunviertel	33.349	599.324	14.437	-	-	218	47	31.957	82.922
33	Oberösterreich	201.358	3.723.413	14.575	-	-	1.162	288	193.066	513.612
34	Lungau	2.889	45.067	12.083	-	-	28	8	2.737	6.069
35	Pinzgau-Pongau	21.509	363.045	13.468	-	-	182	44	20.452	49.730
36	Salzburg u. Umgeb.	50.310	1.035.860	15.925	-	-	295	80	48.502	144.023
37	Salzburg	74.708	1.443.973	15.021	-	-	505	132	71.691	199.821
38	Außerfern	4.142	65.307	12.337	-	-	35	16	3.965	8.956
39	Innsbruck	39.159	767.698	15.028	-	-	316	92	37.460	105.857
40	Osttirol	6.663	103.361	12.083	-	-	32	7	6.273	13.566
41	Tiroler Oberland	11.623	180.671	12.083	-	-	125	29	10.973	24.449
42	Tiroler Unterland	30.700	505.910	12.979	-	-	243	57	29.314	68.909
43	Tirol	92.287	1.622.947	13.517	-	-	751	202	87.985	221.738
44	Bludenz-Breg. Wald	11.293	179.370	12.664	-	-	104	27	10.725	24.577
45	Rheinthal-Bodensee	37.899	626.219	13.233	-	-	261	80	36.175	86.718
46	Vorarlberg	49.192	805.588	13.074	-	-	365	107	46.900	111.296
47	WESTÖSTERREICH	417.545	7.595.921	14.203	-	-	2.783	729	399.642	1.046.467
48	ÖSTERREICH	1.215.406	23.801.023	15.040	-	-	6.278	1.594	1.160.446	3.279.959
49	Ausland	148.849	445.433	1.288	-	-	33	9	146.078	62.930
50	unbekannt	27	339	3.603	-	-	-	-	14	43
51	INSGESAMT	1.364.282	24.246.795	13.659	-	-	6.311	1.603	1.306.538	3.342.932
52	Median		14.418					110		2.126

Lohnsteuerstatistik 2018

11. Erhebungsmerkmale nach NUTS - Einheiten, Bezugsarten und Geschlecht

2. Teil

Zeile	NUTS-Einheiten	Mit festen Sätzen versteuerte Bezüge gem. § 67 Abs.3 bis 8 vor Abzug der SV-Beiträge		Pendlerpauschale gem. §16 Abs.1 Z.6		Einbehaltene Sozialversicherungsbeiträge insgesamt		Insgesamt einbehaltene Lohnsteuer		Jahreslohnsteuer: Median
		Fälle	1.000 EUR	Fälle	1.000 EUR	Fälle	1.000 EUR	Fälle	1.000 EUR	EUR
11.3.2 Pensionistinnen										
1	Mittelburgenland	94	188	6	3	6.219	5.941	3.325	9.055	1.583
2	Nordburgenland	465	966	29	23	23.102	24.792	14.247	44.788	1.904
3	Südburgenland	271	700	20	8	15.636	14.713	7.934	21.883	1.473
4	Burgenland	830	1.854	55	33	44.957	45.445	25.506	75.726	1.717
5	Mostviertel-Eisenw.	635	1.194	57	19	31.189	31.055	16.772	47.732	1.531
6	Niederösterreich-Süd	714	1.333	55	33	37.119	41.067	23.294	74.375	2.059
7	Sankt Pölten	448	834	31	18	20.883	23.463	13.101	42.275	2.083
8	Waldviertel	730	1.137	58	31	33.574	33.819	18.035	52.797	1.654
9	Weinviertel	358	644	39	20	19.142	20.243	11.839	33.922	1.759
10	Wiener Umland-Nord	1.031	2.649	109	55	43.709	54.164	30.606	115.400	2.593
11	Wiener Umland-Süd	992	2.420	54	23	46.538	58.610	33.277	130.546	2.790
12	Niederösterreich	4.908	10.212	403	197	232.154	262.421	146.924	497.047	2.167
13	Wien	5.386	12.428	57	36	220.726	288.359	154.204	662.132	3.040
14	Wien	5.386	12.428	57	36	220.726	288.359	154.204	662.132	3.040
15	ÖSTÖSTERREICH	11.124	24.494	515	266	497.837	596.225	326.634	1.234.906	2.516
16	Klagenfurt-Villach	1.059	1.540	41	25	42.244	47.834	25.275	89.454	2.080
17	Oberkärnten	487	596	22	12	17.888	16.498	8.459	22.486	1.320
18	Unterkärnten	481	773	39	14	22.182	21.077	10.834	29.905	1.424
19	Kärnten	2.027	2.909	102	52	82.314	85.409	44.568	141.845	1.725
20	Graz	1.159	2.253	54	31	55.156	67.665	34.985	139.632	2.592
21	Liezen	270	323	13	5	11.835	11.422	6.340	17.263	1.372
22	Ostliche Oberstmk.	500	971	23	12	26.039	25.487	14.557	38.523	1.423
23	Oststeiermark	625	1.199	54	25	37.382	32.123	15.856	42.232	1.361
24	West-u. Südstmk.	490	801	41	17	27.690	24.797	12.493	34.158	1.417
25	Westliche Oberstmk.	290	609	11	7	15.323	14.549	7.732	20.765	1.351
26	Steiermark	3.334	6.154	196	97	173.425	176.043	91.963	292.572	1.747
27	SÜDÖSTERREICH	5.361	9.064	298	149	255.739	261.453	136.531	434.417	1.740
28	Innviertel	622	1.225	70	26	37.050	32.992	18.320	44.819	1.309
29	Linz-Wels	1.444	3.458	109	39	76.605	87.734	48.968	168.426	2.168
30	Mühlviertel	441	828	92	42	25.132	22.574	11.592	30.989	1.405
31	Steyr-Kirchdorf	366	999	38	16	21.320	21.436	12.170	33.701	1.557
32	Traunviertel	592	1.398	62	18	31.794	31.529	17.904	49.542	1.559
33	Oberösterreich	3.465	7.908	371	141	191.901	196.267	108.954	327.476	1.724
34	Lungau	63	58	3	1	2.701	2.371	1.134	3.209	1.363
35	Pinzgau-Pongau	576	737	16	8	20.250	18.874	10.432	27.496	1.423
36	Salzburg u. Umgeb.	1.135	2.131	34	10	47.745	54.335	30.245	105.566	2.162
37	Salzburg	1.774	2.926	53	19	70.696	75.580	41.811	136.272	1.918
38	Außerfern	85	185	1	1	3.905	3.275	1.800	4.549	1.336
39	Innsbruck	979	1.922	22	10	36.867	39.912	21.770	74.093	2.038
40	Osttirol	149	376	5	0	6.216	5.345	2.556	7.134	1.387
41	Tiroler Oberland	403	478	10	8	10.812	9.298	4.876	12.164	1.296
42	Tiroler Unterland	786	1.183	22	9	29.019	25.678	14.286	36.854	1.350
43	Tirol	2.402	4.144	60	28	86.819	83.507	45.288	134.794	1.624
44	Bludenz-Breg. Wald	314	538	7	4	10.523	9.056	5.177	12.756	1.344
45	Rheintal-Bodensee	941	1.813	9	3	35.595	31.842	18.168	48.235	1.509
46	Vorarlberg	1.255	2.352	16	7	46.118	40.898	23.345	60.991	1.471
47	WESTÖSTERREICH	8.896	17.330	500	195	395.534	396.252	219.398	659.533	1.705
48	ÖSTERREICH	25.381	50.888	1.313	610	1.149.110	1.253.929	682.563	2.328.857	2.076
49	Ausland	1.619	1.232	7	9	14.488	6.090	4.998	6.602	357
50	unbekannt	12	33	-	-	8	18	11	44	3.523
51	INSGESAMT	27.012	52.153	1.320	618	1.163.606	1.260.038	687.572	2.335.502	2.055
52	Median		341		290		840		2.055	

Lohnsteuerstatistik 2018

12. Erhebungsmerkmale nach Bezugsarten, Geschlecht, Bezugsdauer und Bundesländern

1. Teil

Zeile	Bundesländer	Bruttobezüge insgesamt		Jahresnetto-bezug: Median	darunter		Steuerfreie Bezüge gem. § 68		Bezüge gem. § 67 Abs. 1 und 2 vor Abzug der Sozialversicherungsbeiträge	
					Vollzeitbeschäftigung	Teilzeitbeschäftigung				
		Fälle	1.000 EUR	EUR	Fälle	Fälle	Fälle	1.000 EUR	Fälle	1.000 EUR
12.4 Arbeitnehmer und Arbeitnehmerinnen insgesamt										
1	Burgenland	137.917	4.771.528	22.731	93.552	42.291	66.570	84.748	133.928	601.702
2	Kärnten	266.498	8.629.493	21.135	178.905	84.039	142.191	167.225	256.146	1.081.282
3	Niederösterreich	825.258	29.362.619	22.791	547.094	265.542	410.769	490.409	800.390	3.721.336
4	Oberösterreich	755.895	25.701.238	22.319	497.485	251.123	395.906	428.429	731.400	3.284.466
5	Salzburg	294.844	9.343.275	20.428	194.989	96.073	150.415	145.775	280.222	1.180.544
6	Steiermark	617.014	20.166.649	21.539	404.373	205.345	315.935	360.609	597.660	2.555.801
7	Tirol	406.459	12.305.168	20.038	267.668	133.649	219.027	225.717	386.833	1.556.292
8	Vorarlberg	193.116	6.421.603	21.587	130.934	59.976	102.055	119.590	185.865	827.404
9	Wien	907.948	30.153.674	20.020	565.746	326.768	401.544	452.727	870.881	3.815.633
10	ÖSTERREICH	4.404.949	146.855.247	21.410	2.880.746	1.464.806	2.204.412	2.475.228	4.243.325	18.624.459
11	Ausland	204.314	3.516.273	8.972	138.049	59.489	100.998	72.853	162.288	398.079
12	unbekannt	4.520	74.224	7.968	2.873	1.548	1.759	1.118	3.695	8.837
13	INSGESAMT	4.613.783	150.445.743	20.957	3.021.668	1.525.843	2.307.169	2.549.199	4.409.308	19.031.375
14	Median		27.731					630		3.716

2. Teil

Zeile	Bundesländer	Mit festen Sätzen versteuerte Bezüge gem. § 67 Abs. 3 bis 8 vor Abzug der SV-Beiträge		Pendlerpauschale gem. § 16 Abs. 1 Z.6		Einbehaltene Sozialversicherungsbeiträge insgesamt		Insgesamt einbehaltene Lohnsteuer		Jahreslohnsteuer: Median
12.4 Arbeitnehmer und Arbeitnehmerinnen insgesamt										
1	Burgenland	16.256	99.797	40.675	61.986	131.262	747.981	118.438	656.060	3.110
2	Kärnten	31.043	169.848	51.939	51.879	250.761	1.363.777	226.074	1.182.874	2.842
3	Niederösterreich	86.508	556.619	222.236	248.973	779.118	4.528.320	705.627	4.374.894	3.299
4	Oberösterreich	67.007	444.834	173.048	161.306	720.461	4.078.604	643.109	3.608.945	3.217
5	Salzburg	27.262	155.972	32.130	30.188	278.044	1.463.393	247.780	1.330.966	2.734
6	Steiermark	66.807	361.285	112.124	121.206	579.625	3.192.989	520.278	2.766.753	2.989
7	Tirol	40.371	198.468	40.964	37.336	384.175	1.963.396	341.859	1.647.103	2.627
8	Vorarlberg	16.393	98.112	8.724	6.862	182.795	1.017.256	162.869	932.798	3.373
9	Wien	94.113	488.040	28.629	31.157	833.805	4.540.267	748.590	4.781.965	2.791
10	ÖSTERREICH	445.760	2.572.975	710.469	750.892	4.140.046	22.895.982	3.714.624	21.282.359	3.010
11	Ausland	26.340	43.911	12.610	28.066	170.366	540.583	150.508	329.534	824
12	unbekannt	425	833	362	763	3.782	11.152	3.243	7.268	809
13	INSGESAMT	472.525	2.617.719	723.441	779.721	4.314.194	23.447.717	3.868.375	21.619.161	2.874
14	Median		1.174		696		5.134		2.874	

Lohnsteuerstatistik 2018

12. Erhebungsmerkmale nach Bezugsarten, Geschlecht, Bezugsdauer und Bundesländern

1. Teil

Zeile	Bundesländer	Bruttobezüge insgesamt		Jahresnetto-bezug: Median	darunter		Steuerfreie Bezüge gem. § 68		Bezüge gem. § 67 Abs. 1 und 2 vor Abzug der Sozialversicherungsbeiträge	
					Vollzeitbeschäftigung	Teilzeitbeschäftigung				
		Fälle	1.000 EUR	EUR	Fälle	Fälle	Fälle	1.000 EUR	Fälle	1.000 EUR
12.5 Arbeitnehmer (Männer)										
1	Burgenland	72.743	3.033.801	26.537	62.906	8.938	42.122	60.507	70.650	371.142
2	Kärnten	139.437	5.465.862	25.124	119.748	18.040	87.523	114.788	134.306	665.755
3	Niederösterreich	435.363	18.672.560	26.508	367.840	62.836	256.589	346.636	422.597	2.308.572
4	Oberösterreich	405.792	17.111.927	26.872	349.214	53.483	255.435	311.439	393.891	2.143.740
5	Salzburg	152.597	5.914.020	24.509	128.934	22.139	92.705	102.583	145.187	727.138
6	Steiermark	329.641	13.079.868	25.643	277.042	49.317	198.182	255.872	319.878	1.619.565
7	Tirol	211.523	7.910.758	24.644	179.255	30.393	131.464	154.894	201.800	978.123
8	Vorarlberg	100.563	4.226.177	27.461	87.928	11.548	63.758	84.953	97.091	535.851
9	Wien	474.568	17.626.975	21.535	346.450	120.521	231.090	281.439	452.644	2.173.614
10	ÖSTERREICH	2.322.227	93.041.949	25.258	1.919.317	377.215	1.358.868	1.713.111	2.238.044	11.523.500
11	Ausland	140.635	2.753.792	11.490	105.213	30.583	74.258	54.326	112.513	306.011
12	unbekannt	3.074	56.710	10.107	2.176	815	1.256	808	2.498	6.617
13	INSGESAMT	2.465.936	95.852.450	24.615	2.026.706	408.613	1.434.382	1.768.246	2.353.055	11.836.128
14	Median		33.902					755		4.422

2. Teil

Zeile	Bundesländer	Mit festen Sätzen versteuerte Bezüge gem. § 67 Abs. 3 bis 8 vor Abzug der SV-Beiträge		Pendlerpauschale gem. § 16 Abs. 1 Z.6		Einbehaltene Sozialversicherungsbeiträge insgesamt		Insgesamt einbehaltene Lohnsteuer		Jahreslohnsteuer: Median
12.5 Arbeitnehmer (Männer)										
1	Burgenland	11.415	72.662	22.594	37.137	70.124	467.061	66.188	475.236	4.222
2	Kärnten	22.212	121.409	29.871	31.035	133.534	852.666	125.945	853.876	3.911
3	Niederösterreich	57.526	385.559	120.090	143.088	417.005	2.815.366	392.413	3.165.869	4.401
4	Oberösterreich	47.102	331.794	99.764	100.250	393.025	2.681.175	371.358	2.762.662	4.520
5	Salzburg	19.109	112.504	18.687	18.450	146.535	908.605	137.159	974.387	3.882
6	Steiermark	46.496	266.627	63.908	72.737	315.665	2.045.192	296.976	2.048.033	4.118
7	Tirol	28.646	151.378	23.562	22.444	203.895	1.253.992	192.433	1.222.315	3.853
8	Vorarlberg	11.417	72.907	5.245	4.285	97.406	662.085	92.515	708.729	4.966
9	Wien	61.079	301.094	17.418	19.321	438.903	2.567.481	402.913	3.105.481	3.206
10	ÖSTERREICH	305.002	1.815.935	401.139	448.745	2.216.092	14.253.622	2.077.900	15.316.589	4.079
11	Ausland	23.005	39.920	9.082	21.054	120.434	422.639	111.703	283.046	1.089
12	unbekannt	385	760	251	534	2.620	8.600	2.360	5.851	1.151
13	INSGESAMT	328.392	1.856.615	410.472	470.334	2.339.146	14.684.860	2.191.963	15.605.487	3.862
14	Median		1.563		696		6.147		3.862	

Lohnsteuerstatistik 2018

12. Erhebungsmerkmale nach Bezugsarten, Geschlecht, Bezugsdauer und Bundesländern

1. Teil

Zeile	Bundesländer	Bruttobezüge insgesamt		Jahresnetto-bezug: Median	darunter		Steuerfreie Bezüge gem. § 68		Bezüge gem. § 67 Abs. 1 und 2 vor Abzug der Sozialversicherungsbeiträge	
					Vollzeitbeschäftigung	Teilzeitbeschäftigung				
		Fälle	1.000 EUR	EUR	Fälle	Fälle	Fälle	1.000 EUR	Fälle	1.000 EUR
12.5.1 Arbeitnehmer (Männer) mit ganzjährigen Bezügen										
1	Burgenland	56.312	2.791.403	29.953	51.445	4.700	35.707	56.716	55.891	344.594
2	Kärnten	99.193	4.842.213	29.159	90.800	8.171	66.412	100.904	98.467	599.190
3	Niederösterreich	335.756	17.320.901	30.073	301.842	32.977	218.230	327.327	332.920	2.159.528
4	Oberösterreich	317.549	15.885.762	29.975	285.896	31.021	213.750	290.067	315.731	2.004.405
5	Salzburg	107.432	5.284.150	28.810	96.145	10.956	68.500	89.127	106.919	658.050
6	Steiermark	247.563	11.957.196	29.178	221.455	25.429	162.410	236.177	246.145	1.495.826
7	Tirol	146.281	6.945.264	28.881	130.498	15.407	92.973	129.074	145.572	873.879
8	Vorarlberg	74.374	3.863.515	31.592	68.034	6.146	49.742	77.061	74.108	494.140
9	Wien	324.345	15.811.651	27.167	265.606	57.103	182.312	258.946	321.233	1.964.320
10	ÖSTERREICH	1.708.805	84.702.055	29.263	1.511.721	191.910	1.090.036	1.565.398	1.696.986	10.593.932
11	Ausland	55.341	1.969.872	22.867	46.991	8.173	34.807	37.109	52.329	228.051
12	unbekannt	1.300	43.305	22.007	1.094	200	699	621	1.248	5.273
13	INSGESAMT	1.765.446	86.715.233	28.998	1.559.806	200.283	1.125.542	1.603.128	1.750.563	10.827.256
14	Median		41.138					934		5.300

2. Teil

Zeile	Bundesländer	Mit festen Sätzen versteuerte Bezüge gem. § 67 Abs. 3 bis 8 vor Abzug der SV-Beiträge		Pendlerpauschale gem. § 16 Abs. 1 Z.6		Einbehaltene Sozialversicherungsbeiträge insgesamt		Insgesamt einbehaltene Lohnsteuer		Jahreslohnsteuer: Median
		Fälle	1.000 EUR	Fälle	1.000 EUR	Fälle	1.000 EUR	Fälle	1.000 EUR	EUR
12.5.1 Arbeitnehmer (Männer) mit ganzjährigen Bezügen										
1	Burgenland	7.735	56.614	20.760	35.596	55.605	429.229	54.144	450.824	5.141
2	Kärnten	13.281	86.201	26.852	29.167	97.815	753.697	94.732	790.117	5.042
3	Niederösterreich	39.713	286.777	110.606	136.728	330.279	2.617.260	320.724	3.014.822	5.418
4	Oberösterreich	31.880	262.233	91.896	96.031	314.529	2.490.423	305.362	2.636.484	5.411
5	Salzburg	12.151	85.337	16.996	17.487	106.009	809.254	102.440	908.276	5.125
6	Steiermark	30.755	201.708	58.296	68.932	243.913	1.869.910	235.986	1.934.305	5.067
7	Tirol	18.164	113.784	21.610	21.308	144.479	1.098.241	139.888	1.123.914	5.106
8	Vorarlberg	7.517	57.941	4.725	4.055	73.624	604.613	71.290	669.458	6.347
9	Wien	40.474	218.051	14.837	17.697	315.798	2.316.874	300.761	2.878.665	4.663
10	ÖSTERREICH	201.670	1.368.647	366.578	427.000	1.682.051	12.989.501	1.625.327	14.406.863	5.209
11	Ausland	9.010	22.073	7.449	19.008	52.847	305.151	47.244	203.173	2.333
12	unbekannt	194	446	204	474	1.233	6.624	1.165	4.519	2.358
13	INSGESAMT	210.874	1.391.166	374.231	446.483	1.736.131	13.301.277	1.673.736	14.614.555	5.089
14	Median		1.665		696		7.232		5.089	

Lohnsteuerstatistik 2018

12. Erhebungsmerkmale nach Bezugsarten, Geschlecht, Bezugsdauer und Bundesländern

1. Teil

Zeile	Bundesländer	Bruttobezüge insgesamt		Jahresnetto-bezug: Median	darunter		Steuerfreie Bezüge gem. § 68		Bezüge gem. § 67 Abs. 1 und 2 vor Abzug der Sozialversicherungsbeiträge	
					Vollzeitbeschäftigung	Teilzeitbeschäftigung				
		Fälle	1.000 EUR	EUR	Fälle	Fälle	Fälle	1.000 EUR	Fälle	1.000 EUR

12.5.2 Arbeitnehmer (Männer) mit nichtganztägigen Bezügen

1	Burgenland	16.431	242.398	8.387	11.461	4.238	6.415	3.791	14.759	26.547
2	Kärnten	40.244	623.649	9.350	28.948	9.869	21.111	13.884	35.839	66.566
3	Niederösterreich	99.607	1.351.659	6.112	65.998	29.859	38.359	19.309	89.677	149.044
4	Oberösterreich	88.243	1.226.165	6.962	63.318	22.462	41.685	21.372	78.160	139.336
5	Salzburg	45.165	629.870	7.298	32.789	11.183	24.205	13.456	38.268	69.087
6	Steiermark	82.078	1.122.672	6.594	55.587	23.888	35.772	19.695	73.733	123.739
7	Tirol	65.242	965.494	8.462	48.757	14.986	38.491	25.820	56.228	104.244
8	Vorarlberg	26.189	362.662	7.165	19.894	5.402	14.016	7.892	22.983	41.711
9	Wien	150.223	1.815.324	5.333	80.844	63.418	48.778	22.493	131.411	209.294
10	ÖSTERREICH	613.422	8.339.893	6.634	407.596	185.305	268.832	147.713	541.058	929.568
11	Ausland	85.294	783.920	3.522	58.222	22.410	39.451	17.217	60.184	77.960
12	unbekannt	1.774	13.405	2.364	1.082	615	557	187	1.250	1.343
13	INSGESAMT	700.490	9.137.218	6.172	466.900	208.330	308.840	165.118	602.492	1.008.871
14	Median		7.654					258		1.183

2. Teil

Zeile	Bundesländer	Mit festen Sätzen versteuerte Bezüge gem. § 67 Abs. 3 bis 8 vor Abzug der SV-Beiträge		Pendlerpauschale gem. § 16 Abs. 1 Z.6		Einbehaltene Sozialversicherungsbeiträge insgesamt		Insgesamt einbehaltene Lohnsteuer		Jahreslohnsteuer: Median

12.5.2 Arbeitnehmer (Männer) mit nichtganztägigen Bezügen

1	Burgenland	3.680	16.048	1.834	1.541	14.519	37.832	12.044	24.412	1.088
2	Kärnten	8.931	35.209	3.019	1.867	35.719	98.969	31.213	63.759	1.096
3	Niederösterreich	17.813	98.782	9.484	6.360	86.726	198.106	71.689	151.048	773
4	Oberösterreich	15.222	69.561	7.868	4.219	78.496	190.752	65.996	126.178	898
5	Salzburg	6.958	27.167	1.691	963	40.526	99.351	34.719	66.111	845
6	Steiermark	15.741	64.919	5.612	3.805	71.752	175.281	60.990	113.729	841
7	Tirol	10.482	37.594	1.952	1.136	59.416	155.751	52.545	98.402	974
8	Vorarlberg	3.900	14.966	520	230	23.782	57.473	21.225	39.271	850
9	Wien	20.605	83.043	2.581	1.624	123.105	250.606	102.152	226.816	550
10	ÖSTERREICH	103.332	447.289	34.561	21.745	534.041	1.264.121	452.573	909.726	796
11	Ausland	13.995	17.848	1.633	2.046	67.587	117.487	64.459	79.874	453
12	unbekannt	191	313	47	60	1.387	1.976	1.195	1.332	317
13	INSGESAMT	117.518	465.449	36.241	23.851	603.015	1.383.584	518.227	990.932	738
14	Median		1.449		399		1.598		738	

Lohnsteuerstatistik 2018

12. Erhebungsmerkmale nach Bezugsarten, Geschlecht, Bezugsdauer und Bundesländern

1. Teil

Zeile	Bundesländer	Bruttobezüge insgesamt		Jahresnetto-bezug: Median	darunter		Steuerfreie Bezüge gem. § 68		Bezüge gem. § 67 Abs. 1 und 2 vor Abzug der Sozialversicherungsbeiträge	
					Vollzeitbeschäftigung	Teilzeitbeschäftigung				
		Fälle	1.000 EUR	EUR	Fälle	Fälle	Fälle	1.000 EUR	Fälle	1.000 EUR

12.6 Arbeitnehmerinnen

1	Burgenland	65.174	1.737.727	18.460	30.646	33.353	24.448	24.241	63.278	230.560
2	Kärnten	127.061	3.163.630	17.109	59.157	65.999	54.668	52.437	121.840	415.526
3	Niederösterreich	389.895	10.690.059	18.658	179.254	202.706	154.180	143.772	377.793	1.412.763
4	Oberösterreich	350.103	8.589.310	17.311	148.271	197.640	140.471	116.990	337.509	1.140.725
5	Salzburg	142.247	3.429.255	16.794	66.055	73.934	57.710	43.191	135.035	453.406
6	Steiermark	287.373	7.086.782	17.173	127.331	156.028	117.753	104.737	277.782	936.236
7	Tirol	194.936	4.394.410	15.836	88.413	103.256	87.563	70.823	185.033	578.170
8	Vorarlberg	92.553	2.195.426	16.415	43.006	48.428	38.297	34.637	88.774	291.553
9	Wien	433.380	12.526.699	18.555	219.296	206.247	170.454	171.288	418.237	1.642.019
10	ÖSTERREICH	2.082.722	53.813.298	17.595	961.429	1.087.591	845.544	762.116	2.005.281	7.100.959
11	Ausland	63.679	762.481	5.644	32.836	28.906	26.740	18.527	49.775	92.068
12	unbekannt	1.446	17.514	5.563	697	733	503	310	1.197	2.220
13	INSGESAMT	2.147.847	54.593.293	17.309	994.962	1.117.230	872.787	780.953	2.056.253	7.195.247
14	Median		21.588					433		3.053

2. Teil

Zeile	Bundesländer	Mit festen Sätzen versteuerte Bezüge gem. § 67 Abs. 3 bis 8 vor Abzug der SV-Beiträge		Pendlerpauschale gem. § 16 Abs. 1 Z.6		Einbehaltene Sozialversicherungsbeiträge insgesamt		Insgesamt einbehaltene Lohnsteuer		Jahreslohnsteuer: Median

12.6 Arbeitnehmerinnen

1	Burgenland	4.841	27.135	18.081	24.849	61.138	280.920	52.250	180.824	1.692
2	Kärnten	8.831	48.439	22.068	20.844	117.227	511.110	100.129	328.998	1.450
3	Niederösterreich	28.982	171.060	102.146	105.886	362.113	1.712.954	313.214	1.209.025	1.881
4	Oberösterreich	19.905	113.040	73.284	61.056	327.436	1.397.428	271.751	846.283	1.500
5	Salzburg	8.153	43.468	13.443	11.737	131.509	554.789	110.621	356.579	1.497
6	Steiermark	20.311	94.658	48.216	48.469	263.960	1.147.797	223.302	718.720	1.500
7	Tirol	11.725	47.090	17.402	14.893	180.280	709.404	149.426	424.788	1.346
8	Vorarlberg	4.976	25.205	3.479	2.577	85.389	355.171	70.354	224.069	1.636
9	Wien	33.034	186.946	11.211	11.837	394.902	1.972.786	345.677	1.676.484	2.307
10	ÖSTERREICH	140.758	757.040	309.330	302.147	1.923.954	8.642.360	1.636.724	5.965.770	1.690
11	Ausland	3.335	3.991	3.528	7.011	49.932	117.944	38.805	46.488	356
12	unbekannt	40	73	111	229	1.162	2.552	883	1.417	251
13	INSGESAMT	144.133	761.104	312.969	309.387	1.975.048	8.762.857	1.676.412	6.013.674	1.626
14	Median		526		696		3.767		1.626	

Lohnsteuerstatistik 2018

12. Erhebungsmerkmale nach Bezugsarten, Geschlecht, Bezugsdauer und Bundesländern

1. Teil

Zeile	Bundesländer	Bruttobezüge insgesamt		Jahresnetto-bezug: Median	darunter		Steuerfreie Bezüge gem. § 68		Bezüge gem. § 67 Abs. 1 und 2 vor Abzug der Sozialversicherungsbeiträge	
					Vollzeitbeschäftigung	Teilzeitbeschäftigung				
		Fälle	1.000 EUR	EUR	Fälle	Fälle	Fälle	1.000 EUR	Fälle	1.000 EUR

12.6.1 Arbeitnehmerinnen mit ganzjährigen Bezügen

1	Burgenland	51.279	1.624.110	21.239	25.552	25.180	20.728	22.914	50.885	216.356
2	Kärnten	91.931	2.858.207	20.702	45.600	45.558	41.696	47.417	91.184	378.161
3	Niederösterreich	305.850	10.010.849	21.672	148.968	152.773	132.003	136.570	303.648	1.329.880
4	Oberösterreich	272.086	7.979.034	20.065	117.399	152.407	114.790	109.080	269.844	1.064.818
5	Salzburg	100.873	3.053.349	20.458	46.982	52.687	40.771	36.409	100.349	407.612
6	Steiermark	218.608	6.547.832	20.208	102.432	114.219	96.689	97.737	216.790	869.055
7	Tirol	133.295	3.801.407	19.796	59.508	71.879	57.673	56.567	132.135	506.759
8	Vorarlberg	65.941	1.957.263	20.463	30.762	34.780	27.466	29.980	65.507	262.210
9	Wien	312.898	11.431.705	22.983	178.521	130.488	139.702	159.928	310.394	1.505.964
10	ÖSTERREICH	1.552.761	49.263.756	21.015	755.724	779.971	671.518	696.601	1.540.736	6.540.814
11	Ausland	21.158	507.283	16.940	9.862	11.131	9.906	10.998	20.258	64.806
12	unbekannt	579	13.452	15.802	251	321	236	235	564	1.777
13	INSGESAMT	1.574.498	49.784.491	20.949	765.837	791.423	681.660	707.834	1.561.558	6.607.397
14	Median		27.402					582		3.733

2. Teil

Zeile	Bundesländer	Mit festen Sätzen versteuerte Bezüge gem. § 67 Abs. 3 bis 8 vor Abzug der SV-Beiträge		Pendlerpauschale gem. § 16 Abs. 1 Z.6		Einbehaltene Sozialversicherungsbeiträge insgesamt		Insgesamt einbehaltene Lohnsteuer		Jahreslohnsteuer: Median

12.6.1 Arbeitnehmerinnen mit ganzjährigen Bezügen

1	Burgenland	3.360	21.635	16.613	23.745	49.806	264.453	44.694	174.345	2.148
2	Kärnten	5.219	35.892	19.938	19.666	88.508	466.140	79.245	312.315	2.129
3	Niederösterreich	20.075	130.632	94.356	101.229	295.732	1.618.205	266.889	1.162.493	2.461
4	Oberösterreich	13.317	90.279	67.279	58.285	263.370	1.307.921	228.603	812.256	1.969
5	Salzburg	4.971	33.340	12.122	11.042	97.099	497.233	85.137	332.723	2.212
6	Steiermark	13.959	74.192	43.994	46.086	209.385	1.069.015	185.557	689.758	2.039
7	Tirol	7.238	35.467	15.731	14.073	127.956	617.097	109.800	388.897	2.026
8	Vorarlberg	2.794	18.422	2.998	2.367	63.118	318.653	53.491	208.018	2.461
9	Wien	20.900	142.886	9.611	10.848	301.687	1.819.856	278.005	1.576.998	3.219
10	ÖSTERREICH	91.833	582.745	282.642	287.341	1.496.661	7.978.573	1.331.421	5.657.803	2.347
11	Ausland	816	1.600	2.924	6.354	19.140	80.319	13.763	30.308	799
12	unbekannt	20	31	95	207	515	1.990	398	1.222	797
13	INSGESAMT	92.669	584.376	285.661	293.902	1.516.316	8.060.883	1.345.582	5.689.333	2.325
14	Median		339		696		4.861		2.325	

Lohnsteuerstatistik 2018

12. Erhebungsmerkmale nach Bezugsarten, Geschlecht, Bezugsdauer und Bundesländern

1. Teil

Zeile	Bundesländer	Bruttobezüge insgesamt		Jahresnetto-bezug: Median	darunter		Steuerfreie Bezüge gem. § 68		Bezüge gem. § 67 Abs. 1 und 2 vor Abzug der Sozialversicherungsbeiträge	
					Vollzeitbeschäftigung	Teilzeitbeschäftigung				
		Fälle	1.000 EUR	EUR	Fälle	Fälle	Fälle	1.000 EUR	Fälle	1.000 EUR

12.6.2 Arbeitnehmerinnen mit nichtganztägigen Bezügen

1	Burgenland	13.895	113.616	4.107	5.094	8.173	3.720	1.328	12.393	14.204
2	Kärnten	35.130	305.424	4.757	13.557	20.441	12.972	5.020	30.656	37.366
3	Niederösterreich	84.045	679.210	3.626	30.286	49.933	22.177	7.202	74.145	82.883
4	Oberösterreich	78.017	610.277	3.743	30.872	45.233	25.681	7.910	67.665	75.907
5	Salzburg	41.374	375.907	4.771	19.073	21.247	16.939	6.783	34.686	45.794
6	Steiermark	68.765	538.950	3.894	24.899	41.809	21.064	7.000	60.992	67.181
7	Tirol	61.641	593.003	5.457	28.905	31.377	29.890	14.256	52.898	71.410
8	Vorarlberg	26.612	238.162	4.495	12.244	13.648	10.831	4.657	23.267	29.344
9	Wien	120.482	1.094.994	4.242	40.775	75.759	30.752	11.360	107.843	136.055
10	ÖSTERREICH	529.961	4.549.542	4.216	205.705	307.620	174.026	65.516	464.545	560.145
11	Ausland	42.521	255.198	2.115	22.974	17.775	16.834	7.529	29.517	27.262
12	unbekannt	867	4.062	1.893	446	412	267	75	633	443
13	INSGESAMT	573.349	4.808.802	4.046	229.125	325.807	191.127	73.119	494.695	587.850
14	Median		4.650					158		751

2. Teil

Zeile	Bundesländer	Mit festen Sätzen versteuerte Bezüge gem. § 67 Abs. 3 bis 8 vor Abzug der SV-Beiträge		Pendlerpauschale gem. § 16 Abs. 1 Z.6		Einbehaltene Sozialversicherungsbeiträge insgesamt		Insgesamt einbehaltene Lohnsteuer		Jahreslohnsteuer: Median

12.6.2 Arbeitnehmerinnen mit nichtganztägigen Bezügen

1	Burgenland	1.481	5.499	1.468	1.104	11.332	16.468	7.556	6.479	274
2	Kärnten	3.612	12.547	2.130	1.178	28.719	44.970	20.884	16.682	292
3	Niederösterreich	8.907	40.428	7.790	4.657	66.381	94.749	46.325	46.532	232
4	Oberösterreich	6.588	22.761	6.005	2.771	64.066	89.507	43.148	34.027	241
5	Salzburg	3.182	10.128	1.321	695	34.410	57.556	25.484	23.857	395
6	Steiermark	6.352	20.466	4.222	2.383	54.575	78.782	37.745	28.962	222
7	Tirol	4.487	11.624	1.671	820	52.324	92.307	39.626	35.891	433
8	Vorarlberg	2.182	6.783	481	210	22.271	36.519	16.863	16.051	357
9	Wien	12.134	44.060	1.600	989	93.215	152.931	67.672	99.486	324
10	ÖSTERREICH	48.925	174.295	26.688	14.806	427.293	663.787	305.303	307.966	298
11	Ausland	2.519	2.391	604	657	30.792	37.625	25.042	16.180	209
12	unbekannt	20	42	16	21	647	562	485	195	137
13	INSGESAMT	51.464	176.729	27.308	15.484	458.732	701.974	330.830	324.341	290
14	Median		754		348		1.014		290	

Lohnsteuerstatistik 2018

12. Erhebungsmerkmale nach Bezugsarten, Geschlecht, Bezugsdauer und Bundesländern

1. Teil

Zeile	Bundesländer	Bruttobezüge insgesamt		Jahresnetto-bezug: Median	darunter		Steuerfreie Bezüge gem. § 68		Bezüge gem. § 67 Abs. 1 und 2 vor Abzug der Sozialversicherungsbeiträge	
					Vollzeitbeschäftigung	Teilzeitbeschäftigung				
		Fälle	1.000 EUR	EUR	Fälle	Fälle	Fälle	1.000 EUR	Fälle	1.000 EUR
12.7 Pensionisten und Pensionistinnen insgesamt										
1	Burgenland	86.005	1.954.533	18.190	-	-	296	93	82.751	271.900
2	Kärnten	158.854	3.564.466	17.281	-	-	813	203	152.194	491.357
3	Niederösterreich	444.678	11.021.879	19.544	-	-	1.943	538	426.494	1.535.346
4	Oberösterreich	362.747	8.405.307	18.197	-	-	2.043	571	349.597	1.167.046
5	Salzburg	132.794	3.180.973	18.352	-	-	931	261	127.907	442.071
6	Steiermark	335.011	7.457.344	17.320	-	-	1.626	368	320.065	1.027.210
7	Tirol	168.367	3.836.242	17.319	-	-	1.330	360	161.781	529.374
8	Vorarlberg	88.757	1.897.707	16.397	-	-	638	209	85.174	264.172
9	Wien	400.918	10.618.335	19.725	-	-	1.500	523	383.725	1.470.460
10	ÖSTERREICH	2.178.131	51.936.786	18.361	-	-	11.120	3.126	2.089.688	7.198.936
11	Ausland	268.828	928.756	1.455	-	-	86	26	263.857	130.830
12	unbekannt	56	902	4.839	-	-	-	-	32	110
13	INSGESAMT	2.447.015	52.866.444	16.789	-	-	11.206	3.152	2.353.577	7.329.876
14	Median		18.387					109		2.698

2. Teil

Zeile	Bundesländer	Mit festen Sätzen versteuerte Bezüge gem. § 67 Abs. 3 bis 8 vor Abzug der SV-Beiträge		Pendlerpauschale gem. § 16 Abs. 1 Z.6		Einbehaltene Sozialversicherungsbeiträge insgesamt		Insgesamt einbehaltene Lohnsteuer		Jahreslohnsteuer: Median
		Fälle	1.000 EUR	Fälle	1.000 EUR	Fälle	1.000 EUR	Fälle	1.000 EUR	EUR
12.7 Pensionisten und Pensionistinnen insgesamt										
1	Burgenland	1.731	4.304	133	73	82.187	105.050	58.913	225.402	2.701
2	Kärnten	4.061	6.977	196	85	150.181	198.179	101.343	414.727	2.720
3	Niederösterreich	9.796	23.936	801	401	422.263	603.960	318.516	1.409.604	3.275
4	Oberösterreich	7.042	21.590	633	247	346.302	451.677	243.336	1.000.996	2.981
5	Salzburg	3.421	7.559	120	43	125.236	169.341	89.397	399.100	3.156
6	Steiermark	6.814	15.280	372	158	316.126	403.177	212.706	855.432	2.749
7	Tirol	4.732	10.054	134	48	158.297	204.221	105.740	455.782	2.996
8	Vorarlberg	2.366	5.336	34	13	82.657	97.457	53.246	220.834	2.952
9	Wien	10.806	27.461	115	70	375.881	563.889	283.328	1.499.109	3.747
10	ÖSTERREICH	50.769	122.497	2.538	1.138	2.059.130	2.796.949	1.466.525	6.480.985	3.144
11	Ausland	2.655	2.733	17	18	23.831	13.241	10.756	18.274	538
12	unbekannt	19	55	-	-	18	40	27	126	3.523
13	INSGESAMT	53.443	125.286	2.555	1.157	2.082.979	2.810.230	1.477.308	6.499.386	3.119
14	Median		352		248		1.085		3.119	

Lohnsteuerstatistik 2018

12. Erhebungsmerkmale nach Bezugsarten, Geschlecht, Bezugsdauer und Bundesländern

1. Teil

Zeile	Bundesländer	Bruttobezüge insgesamt		Jahresnetto-bezug: Median	darunter		Steuerfreie Bezüge gem. § 68		Bezüge gem. § 67 Abs. 1 und 2 vor Abzug der Sozialversicherungsbeiträge	
					Vollzeitbeschäftigung	Teilzeitbeschäftigung				
		Fälle	1.000 EUR	EUR	Fälle	Fälle	Fälle	1.000 EUR	Fälle	1.000 EUR
12.8 Pensionisten (Männer)										
1	Burgenland	38.713	1.087.475	21.907	-	-	134	51	37.641	152.370
2	Kärnten	71.221	1.971.055	21.171	-	-	371	116	69.061	273.783
3	Niederösterreich	199.660	6.071.202	23.165	-	-	834	270	192.768	848.803
4	Oberösterreich	161.389	4.681.894	22.662	-	-	881	283	156.531	653.434
5	Salzburg	58.086	1.737.000	22.765	-	-	426	130	56.216	242.250
6	Steiermark	150.155	4.128.290	21.407	-	-	731	172	145.154	573.524
7	Tirol	76.080	2.213.295	22.223	-	-	579	158	73.796	307.635
8	Vorarlberg	39.565	1.092.119	21.952	-	-	273	102	38.274	152.877
9	Wien	167.856	5.153.433	22.647	-	-	613	251	159.801	714.301
10	ÖSTERREICH	962.725	28.135.764	22.387	-	-	4.842	1.532	929.242	3.918.977
11	Ausland	119.979	483.322	1.671	-	-	53	17	117.779	67.900
12	unbekannt	29	563	8.827	-	-	-	-	18	67
13	INSGESAMT	1.082.733	28.619.649	21.082	-	-	4.895	1.549	1.047.039	3.986.943
14	Median		24.702					109		3.601

2. Teil

Zeile	Bundesländer	Mit festen Sätzen versteuerte Bezüge gem. § 67 Abs. 3 bis 8 vor Abzug der SV-Beiträge		Pendlerpauschale gem. § 16 Abs. 1 Z.6		Einbehaltene Sozialversicherungsbeiträge insgesamt		Insgesamt einbehaltene Lohnsteuer		Jahreslohnsteuer: Median
12.8 Pensionisten (Männer)										
1	Burgenland	901	2.450	78	40	37.230	59.604	33.407	149.676	3.346
2	Kärnten	2.034	4.067	94	34	67.867	112.770	56.775	272.882	3.478
3	Niederösterreich	4.888	13.725	398	204	190.109	341.539	171.592	912.557	4.174
4	Oberösterreich	3.577	13.682	262	106	154.401	255.410	134.382	673.520	4.000
5	Salzburg	1.647	4.633	67	24	54.540	93.761	47.586	262.828	4.302
6	Steiermark	3.480	9.126	176	61	142.701	227.133	120.743	562.860	3.432
7	Tirol	2.330	5.910	74	21	71.478	120.713	60.452	320.988	4.088
8	Vorarlberg	1.111	2.985	18	6	36.539	56.559	29.901	159.843	4.416
9	Wien	5.420	15.033	58	34	155.155	275.531	129.124	836.976	4.777
10	ÖSTERREICH	25.388	71.609	1.225	529	910.020	1.543.020	783.962	4.152.129	4.042
11	Ausland	1.036	1.501	10	9	9.343	7.151	5.758	11.672	677
12	unbekannt	7	22	-	-	10	22	16	83	3.767
13	INSGESAMT	26.431	73.133	1.235	538	919.373	1.550.193	789.736	4.163.883	4.014
14	Median		365		246		1.425		4.014	

Lohnsteuerstatistik 2018

12. Erhebungsmerkmale nach Bezugsarten, Geschlecht, Bezugsdauer und Bundesländern

1. Teil

Zeile	Bundesländer	Bruttobezüge insgesamt		Jahresnetto-bezug: Median	darunter		Steuerfreie Bezüge gem. § 68		Bezüge gem. § 67 Abs. 1 und 2 vor Abzug der Sozialversicherungsbeiträge	
					Vollzeitbeschäftigung	Teilzeitbeschäftigung				
		Fälle	1.000 EUR	EUR	Fälle	Fälle	Fälle	1.000 EUR	Fälle	1.000 EUR

12.8.1 Pensionisten (Männer) mit ganzjährigen Bezügen

1	Burgenland	36.671	1.065.536	22.309	-	-	126	50	36.158	149.797
2	Kärnten	67.495	1.932.865	21.668	-	-	349	112	66.341	269.320
3	Niederösterreich	188.923	5.945.958	23.626	-	-	793	265	185.153	834.176
4	Oberösterreich	153.254	4.589.112	23.041	-	-	839	276	150.603	642.524
5	Salzburg	55.207	1.703.502	23.264	-	-	399	124	54.117	238.397
6	Steiermark	142.574	4.046.588	21.824	-	-	702	168	139.714	563.832
7	Tirol	72.300	2.172.151	22.714	-	-	551	154	71.032	302.879
8	Vorarlberg	37.462	1.070.750	22.604	-	-	257	100	36.778	150.427
9	Wien	157.222	5.035.176	23.329	-	-	575	245	152.258	700.222
10	ÖSTERREICH	911.108	27.561.638	22.829	-	-	4.591	1.495	892.154	3.851.573
11	Ausland	112.002	469.283	1.763	-	-	42	15	111.902	66.426
12	unbekannt	19	455	21.409	-	-	-	-	16	65
13	INSGESAMT	1.023.129	28.031.376	21.679	-	-	4.633	1.509	1.004.072	3.918.064
14	Median		25.626					113		3.693

2. Teil

Zeile	Bundesländer	Mit festen Sätzen versteuerte Bezüge gem. § 67 Abs. 3 bis 8 vor Abzug der SV-Beiträge		Pendlerpauschale gem. § 16 Abs. 1 Z.6		Einbehaltene Sozialversicherungsbeiträge insgesamt		Insgesamt einbehaltene Lohnsteuer		Jahreslohnsteuer: Median

12.8.1 Pensionisten (Männer) mit ganzjährigen Bezügen

1	Burgenland	716	1.977	74	37	35.428	58.449	31.882	147.230	3.507
2	Kärnten	1.600	3.185	88	34	64.625	110.701	54.247	268.680	3.643
3	Niederösterreich	3.905	11.336	381	201	180.880	334.991	163.583	895.272	4.342
4	Oberösterreich	2.959	11.569	255	105	147.206	250.578	128.444	661.867	4.170
5	Salzburg	1.347	3.831	67	24	52.110	92.094	45.542	258.208	4.484
6	Steiermark	2.843	7.565	167	59	136.118	222.792	115.472	553.289	3.582
7	Tirol	1.902	4.345	73	21	68.273	118.616	57.890	316.060	4.258
8	Vorarlberg	901	2.229	16	6	34.764	55.498	28.564	157.359	4.593
9	Wien	3.929	11.406	53	33	146.569	269.550	122.241	820.967	4.985
10	ÖSTERREICH	20.102	57.443	1.174	519	865.973	1.513.270	747.865	4.078.932	4.225
11	Ausland	579	739	9	9	8.805	6.967	5.016	11.224	810
12	unbekannt	1	1	-	-	8	19	11	67	5.348
13	INSGESAMT	20.682	58.183	1.183	529	874.786	1.520.257	752.892	4.090.223	4.202
14	Median		287		246		1.465		4.202	

Lohnsteuerstatistik 2018

12. Erhebungsmerkmale nach Bezugsarten, Geschlecht, Bezugsdauer und Bundesländern

1. Teil

Zeile	Bundesländer	Bruttobezüge insgesamt		Jahresnetto-bezug: Median	darunter		Steuerfreie Bezüge gem. § 68		Bezüge gem. § 67 Abs. 1 und 2 vor Abzug der Sozialversicherungsbeiträge	
					Vollzeitbeschäftigung	Teilzeitbeschäftigung				
		Fälle	1.000 EUR	EUR	Fälle	Fälle	Fälle	1.000 EUR	Fälle	1.000 EUR

12.8.2 Pensionisten (Männer) mit nichtganzzährigen Bezügen

1	Burgenland	2.042	21.939	8.102	-	-	8	1	1.483	2.573
2	Kärnten	3.726	38.191	7.066	-	-	22	4	2.720	4.463
3	Niederösterreich	10.737	125.243	7.603	-	-	41	5	7.615	14.627
4	Oberösterreich	8.135	92.782	7.745	-	-	42	7	5.928	10.910
5	Salzburg	2.879	33.498	7.451	-	-	27	5	2.099	3.853
6	Steiermark	7.581	81.703	7.489	-	-	29	3	5.440	9.693
7	Tirol	3.780	41.144	6.962	-	-	28	5	2.764	4.756
8	Vorarlberg	2.103	21.368	6.054	-	-	16	2	1.496	2.450
9	Wien	10.634	118.257	6.768	-	-	38	6	7.543	14.079
10	ÖSTERREICH	51.617	574.125	7.315	-	-	251	37	37.088	67.404
11	Ausland	7.977	14.040	606	-	-	11	2	5.877	1.474
12	unbekannt	10	108	3.336	-	-	-	-	2	2
13	INSGESAMT	59.604	588.273	5.792	-	-	262	39	42.967	68.880
14	Median		6.507					69		1.235

2. Teil

Zeile	Bundesländer	Mit festen Sätzen versteuerte Bezüge gem. § 67 Abs. 3 bis 8 vor Abzug der SV-Beiträge		Pendlerpauschale gem. § 16 Abs. 1 Z.6		Einbehaltene Sozialversicherungsbeiträge insgesamt		Insgesamt einbehaltene Lohnsteuer		Jahreslohnsteuer: Median
		Fälle	1.000 EUR	Fälle	1.000 EUR	Fälle	1.000 EUR	Fälle	1.000 EUR	EUR

12.8.2 Pensionisten (Männer) mit nichtganzzährigen Bezügen

1	Burgenland	185	472	4	2	1.802	1.155	1.525	2.445	917
2	Kärnten	434	882	6	0	3.242	2.068	2.528	4.202	792
3	Niederösterreich	983	2.389	17	2	9.229	6.548	8.009	17.285	1.059
4	Oberösterreich	618	2.112	7	1	7.195	4.831	5.938	11.653	1.014
5	Salzburg	300	802	-	-	2.430	1.666	2.044	4.620	1.000
6	Steiermark	637	1.561	9	2	6.583	4.342	5.271	9.571	884
7	Tirol	428	1.565	1	0	3.205	2.097	2.562	4.928	959
8	Vorarlberg	210	756	2	0	1.775	1.061	1.337	2.484	1.004
9	Wien	1.491	3.627	5	1	8.586	5.980	6.883	16.009	1.110
10	ÖSTERREICH	5.286	14.166	51	9	44.047	29.750	36.097	73.197	994
11	Ausland	457	762	1	0	538	183	742	448	49
12	unbekannt	6	22	-	-	2	2	5	16	183
13	INSGESAMT	5.749	14.950	52	9	44.587	29.936	36.844	73.661	964
14	Median		783		91		497		964	

Lohnsteuerstatistik 2018

12. Erhebungsmerkmale nach Bezugsarten, Geschlecht, Bezugsdauer und Bundesländern

1. Teil

Zeile	Bundesländer	Bruttobezüge insgesamt		Jahresnetto-bezug: Median	darunter		Steuerfreie Bezüge gem. § 68		Bezüge gem. § 67 Abs. 1 und 2 vor Abzug der Sozialversicherungsbeiträge	
					Vollzeitbeschäftigung	Teilzeitbeschäftigung				
		Fälle	1.000 EUR	EUR	Fälle	Fälle	Fälle	1.000 EUR	Fälle	1.000 EUR
12.9 Pensionistinnen										
1	Burgenland	47.292	867.058	14.479	-	-	162	41	45.110	119.530
2	Kärnten	87.633	1.593.411	13.761	-	-	442	87	83.133	217.575
3	Niederösterreich	245.018	4.950.677	15.748	-	-	1.109	268	233.726	686.542
4	Oberösterreich	201.358	3.723.413	14.575	-	-	1.162	288	193.066	513.612
5	Salzburg	74.708	1.443.973	15.021	-	-	505	132	71.691	199.821
6	Steiermark	184.856	3.329.054	13.578	-	-	895	196	174.911	453.686
7	Tirol	92.287	1.622.947	13.517	-	-	751	202	87.985	221.738
8	Vorarlberg	49.192	805.588	13.074	-	-	365	107	46.900	111.296
9	Wien	233.062	5.464.902	17.798	-	-	887	272	223.924	756.160
10	ÖSTERREICH	1.215.406	23.801.023	15.040	-	-	6.278	1.594	1.160.446	3.279.959
11	Ausland	148.849	445.433	1.288	-	-	33	9	146.078	62.930
12	unbekannt	27	339	3.603	-	-	-	-	14	43
13	INSGESAMT	1.364.282	24.246.795	13.659	-	-	6.311	1.603	1.306.538	3.342.932
14	Median		14.418					110		2.126

2. Teil

Zeile	Bundesländer	Mit festen Sätzen versteuerte Bezüge gem. § 67 Abs. 3 bis 8 vor Abzug der SV-Beiträge		Pendlerpauschale gem. § 16 Abs. 1 Z.6		Einbehaltene Sozialversicherungsbeiträge insgesamt		Insgesamt einbehaltene Lohnsteuer		Jahreslohnsteuer: Median
		Fälle	1.000 EUR	Fälle	1.000 EUR	Fälle	1.000 EUR	Fälle	1.000 EUR	EUR
12.9 Pensionistinnen										
1	Burgenland	830	1.854	55	33	44.957	45.445	25.506	75.726	1.717
2	Kärnten	2.027	2.909	102	52	82.314	85.409	44.568	141.845	1.725
3	Niederösterreich	4.908	10.212	403	197	232.154	262.421	146.924	497.047	2.167
4	Oberösterreich	3.465	7.908	371	141	191.901	196.267	108.954	327.476	1.724
5	Salzburg	1.774	2.926	53	19	70.696	75.580	41.811	136.272	1.918
6	Steiermark	3.334	6.154	196	97	173.425	176.043	91.963	292.572	1.747
7	Tirol	2.402	4.144	60	28	86.819	83.507	45.288	134.794	1.624
8	Vorarlberg	1.255	2.352	16	7	46.118	40.898	23.345	60.991	1.471
9	Wien	5.386	12.428	57	36	220.726	288.359	154.204	662.132	3.040
10	ÖSTERREICH	25.381	50.888	1.313	610	1.149.110	1.253.929	682.563	2.328.857	2.076
11	Ausland	1.619	1.232	7	9	14.488	6.090	4.998	6.602	357
12	unbekannt	12	33	-	-	8	18	11	44	3.523
13	INSGESAMT	27.012	52.153	1.320	618	1.163.606	1.260.038	687.572	2.335.502	2.055
14	Median		341		290		840		2.055	

Lohnsteuerstatistik 2018

12. Erhebungsmerkmale nach Bezugsarten, Geschlecht, Bezugsdauer und Bundesländern

1. Teil

Zeile	Bundesländer	Bruttobezüge insgesamt		Jahresnetto-bezug: Median	darunter		Steuerfreie Bezüge gem. § 68		Bezüge gem. § 67 Abs. 1 und 2 vor Abzug der Sozialversicherungsbeiträge	
					Vollzeitbeschäftigung	Teilzeitbeschäftigung				
		Fälle	1.000 EUR	EUR	Fälle	Fälle	Fälle	1.000 EUR	Fälle	1.000 EUR
12.9.1 Pensionistinnen mit ganzjährigen Bezügen										
1	Burgenland	44.655	849.943	14.979	-	-	160	41	43.466	117.554
2	Kärnten	82.678	1.560.943	14.311	-	-	422	86	79.982	213.845
3	Niederösterreich	232.000	4.856.630	16.262	-	-	1.079	266	225.378	675.625
4	Oberösterreich	191.023	3.651.498	15.038	-	-	1.132	285	186.229	505.328
5	Salzburg	71.184	1.418.246	15.447	-	-	486	130	69.351	196.809
6	Steiermark	174.910	3.264.155	14.081	-	-	864	194	168.544	446.317
7	Tirol	87.304	1.590.844	13.947	-	-	724	199	84.703	218.148
8	Vorarlberg	46.506	790.775	13.578	-	-	357	107	45.219	109.634
9	Wien	221.044	5.358.073	18.397	-	-	859	269	215.662	743.528
10	ÖSTERREICH	1.151.304	23.341.105	15.521	-	-	6.083	1.576	1.118.534	3.226.786
11	Ausland	138.473	432.008	1.370	-	-	27	8	138.374	61.448
12	unbekannt	14	304	20.901	-	-	-	-	12	43
13	INSGESAMT	1.289.791	23.773.417	14.269	-	-	6.110	1.584	1.256.920	3.288.278
14	Median		15.055					113		2.188

2. Teil

Zeile	Bundesländer	Mit festen Sätzen versteuerte Bezüge gem. § 67 Abs. 3 bis 8 vor Abzug der SV-Beiträge		Pendlerpauschale gem. § 16 Abs. 1 Z.6		Einbehaltene Sozialversicherungsbeiträge insgesamt		Insgesamt einbehaltene Lohnsteuer		Jahreslohnsteuer: Median
		Fälle	1.000 EUR	Fälle	1.000 EUR	Fälle	1.000 EUR	Fälle	1.000 EUR	EUR
12.9.1 Pensionistinnen mit ganzjährigen Bezügen										
1	Burgenland	588	1.546	53	33	42.879	44.568	24.369	74.586	1.835
2	Kärnten	1.604	2.363	96	51	78.491	83.717	42.601	139.521	1.840
3	Niederösterreich	3.870	8.447	384	193	221.757	257.605	140.576	489.467	2.302
4	Oberösterreich	2.848	6.931	359	139	183.403	192.566	104.348	322.312	1.834
5	Salzburg	1.491	2.481	53	19	67.883	74.261	40.213	134.234	2.026
6	Steiermark	2.631	5.161	190	96	165.569	172.705	88.069	288.244	1.865
7	Tirol	1.929	3.332	59	26	82.946	81.927	43.309	132.554	1.732
8	Vorarlberg	1.002	2.046	16	7	44.078	40.174	22.297	60.136	1.556
9	Wien	4.154	10.053	57	36	210.909	282.899	147.484	650.744	3.190
10	ÖSTERREICH	20.117	42.361	1.267	600	1.097.915	1.230.422	653.266	2.291.798	2.202
11	Ausland	845	669	7	9	13.200	5.937	4.015	6.397	623
12	unbekannt	1	0	-	-	8	18	8	43	4.890
13	INSGESAMT	20.963	43.030	1.274	609	1.111.123	1.236.377	657.289	2.298.237	2.186
14	Median		320		310		866		2.186	

Lohnsteuerstatistik 2018

12. Erhebungsmerkmale nach Bezugsarten, Geschlecht, Bezugsdauer und Bundesländern

1. Teil

Zeile	Bundesländer	Bruttobezüge insgesamt		Jahresnetto-bezug: Median	darunter		Steuerfreie Bezüge gem. § 68		Bezüge gem. § 67 Abs. 1 und 2 vor Abzug der Sozialversicherungsbeiträge	
					Vollzeitbeschäftigung	Teilzeitbeschäftigung				
		Fälle	1.000 EUR	EUR	Fälle	Fälle	Fälle	1.000 EUR	Fälle	1.000 EUR

12.9.2 Pensionistinnen mit nichtganztägigen Bezügen

1	Burgenland	2.637	17.115	4.283	-	-	2	0	1.644	1.976
2	Kärnten	4.955	32.468	4.119	-	-	20	1	3.151	3.729
3	Niederösterreich	13.018	94.048	4.616	-	-	30	3	8.348	10.918
4	Oberösterreich	10.335	71.916	4.517	-	-	30	3	6.837	8.284
5	Salzburg	3.524	25.727	4.689	-	-	19	2	2.340	3.013
6	Steiermark	9.946	64.899	4.254	-	-	31	2	6.367	7.369
7	Tirol	4.983	32.103	4.061	-	-	27	3	3.282	3.590
8	Vorarlberg	2.686	14.813	3.402	-	-	8	1	1.681	1.662
9	Wien	12.018	106.829	5.514	-	-	28	3	8.262	12.632
10	ÖSTERREICH	64.102	459.918	4.540	-	-	195	18	41.912	53.173
11	Ausland	10.376	13.425	499	-	-	6	0	7.704	1.482
12	unbekannt	13	35	1.007	-	-	-	-	2	0
13	INSGESAMT	74.491	473.378	3.484	-	-	201	19	49.618	54.655
14	Median		3.789					50		767

2. Teil

Zeile	Bundesländer	Mit festen Sätzen versteuerte Bezüge gem. § 67 Abs. 3 bis 8 vor Abzug der SV-Beiträge		Pendlerpauschale gem. § 16 Abs. 1 Z.6		Einbehaltene Sozialversicherungsbeiträge insgesamt		Insgesamt einbehaltene Lohnsteuer		Jahreslohnsteuer: Median
		Fälle	1.000 EUR	Fälle	1.000 EUR	Fälle	1.000 EUR	Fälle	1.000 EUR	EUR

12.9.2 Pensionistinnen mit nichtganztägigen Bezügen

1	Burgenland	242	309	2	0	2.078	877	1.137	1.140	321
2	Kärnten	423	546	6	1	3.823	1.692	1.967	2.324	347
3	Niederösterreich	1.038	1.765	19	5	10.397	4.816	6.348	7.580	462
4	Oberösterreich	617	976	12	1	8.498	3.701	4.606	5.164	414
5	Salzburg	283	445	-	-	2.813	1.319	1.598	2.038	425
6	Steiermark	703	993	6	1	7.856	3.339	3.894	4.329	357
7	Tirol	473	812	1	1	3.873	1.580	1.979	2.240	345
8	Vorarlberg	253	306	-	-	2.040	724	1.048	856	282
9	Wien	1.232	2.375	-	-	9.817	5.460	6.720	11.388	711
10	ÖSTERREICH	5.264	8.527	46	9	51.195	23.508	29.297	37.059	445
11	Ausland	774	563	-	-	1.288	154	983	205	32
12	unbekannt	11	33	-	-	-	-	3	1	108
13	INSGESAMT	6.049	9.123	46	9	52.483	23.661	30.283	37.265	418
14	Median		401		124		325		418	

Lohnsteuerstatistik 2018

13. Perzentile des Bruttobezugs und der einbehaltenen Lohnsteuer nach Bezugsarten, Geschlecht und sozialer Stellung

Teil 1

Perzentil-Nummer	Fälle	Bruttobezüge insgesamt		Insgesamt einbehaltenen Lohnsteuer	
		Perzentil (EUR)	Summe je Perzentil (1.000 EUR)	Perzentil (EUR)	Summe je Perzentil (1.000 EUR)
13.2 Arbeitnehmer und Arbeitnehmerinnen insgesamt					
1	46.138	171	4.134	-	-
2	46.138	368	12.257	-	-
3	46.137	597	22.071	-	-
4	46.138	839	33.172	-	-
5	46.138	1.082	44.133	-	-
6	46.138	1.357	56.161	-	-
7	46.138	1.658	69.393	-	-
8	46.137	2.005	84.342	-	-
9	46.138	2.390	101.090	-	-
10	46.138	2.800	119.729	-	-
11	46.138	3.227	138.903	-	-
12	46.138	3.689	159.317	-	-
13	46.138	4.216	182.396	-	-
14	46.138	4.781	207.429	-	-
15	46.138	5.358	233.967	-	-
16	46.138	5.880	259.813	-	-
17	46.138	6.404	282.466	7	126
18	46.137	7.122	312.058	16	524
19	46.138	7.862	345.565	29	1.032
20	46.138	8.607	380.019	45	1.693
21	46.138	9.308	413.489	64	2.502
22	46.138	9.996	444.994	78	3.332
23	46.137	10.675	477.184	90	3.859
24	46.138	11.371	508.462	109	4.548
25	46.138	12.046	540.321	137	5.656
26	46.138	12.723	571.366	170	7.060
27	46.138	13.400	602.460	209	8.741
28	46.137	14.082	634.184	253	10.635
29	46.138	14.760	665.554	302	12.785
30	46.138	15.451	696.917	353	15.075
31	46.138	16.111	728.149	409	17.579
32	46.138	16.784	758.941	469	20.238
33	46.138	17.410	788.935	533	23.101
34	46.138	18.049	817.923	600	26.128
35	46.138	18.680	847.290	668	29.254
36	46.138	19.320	876.611	731	32.258
37	46.138	19.975	906.332	802	35.357
38	46.137	20.636	936.842	875	38.688
39	46.138	21.220	965.806	947	42.035
40	46.138	21.832	993.107	1.022	45.417
41	46.138	22.403	1.020.806	1.099	48.931
42	46.138	23.006	1.047.540	1.177	52.506
43	46.137	23.594	1.075.010	1.259	56.184
44	46.138	24.190	1.102.299	1.344	60.048
45	46.138	24.780	1.129.668	1.430	64.014
46	46.138	25.376	1.157.094	1.522	68.085
47	46.138	25.956	1.184.195	1.620	72.436
48	46.137	26.549	1.211.176	1.724	77.125
49	46.138	27.138	1.238.443	1.830	81.959
50	46.138	27.731	1.265.718	1.938	86.884

Lohnsteuerstatistik 2018

13. Perzentile des Bruttobezugs und der einbehaltenen Lohnsteuer nach Bezugsarten, Geschlecht und sozialer Stellung

Teil 2

Perzentil-Nummer	Fälle	Bruttobezüge insgesamt		Insgesamt einbehaltene Lohnsteuer	
		Perzentil (EUR)	Summe je Perzentil (1.000 EUR)	Perzentil (EUR)	Summe je Perzentil (1.000 EUR)
13.2 Arbeitnehmer und Arbeitnehmerinnen insgesamt					
51	46.138	28.294	1.292.455	2.048	91.957
52	46.138	28.870	1.318.681	2.160	97.097
53	46.138	29.437	1.345.273	2.277	102.355
54	46.138	29.995	1.371.495	2.391	107.691
55	46.138	30.569	1.397.124	2.505	113.008
56	46.138	31.138	1.423.558	2.623	118.298
57	46.138	31.708	1.449.854	2.743	123.797
58	46.137	32.264	1.475.666	2.865	129.352
59	46.138	32.836	1.501.745	2.986	134.986
60	46.138	33.416	1.528.280	3.106	140.515
61	46.138	33.995	1.555.011	3.232	146.175
62	46.138	34.576	1.581.960	3.361	152.077
63	46.137	35.149	1.608.496	3.489	158.038
64	46.138	35.742	1.635.402	3.622	164.040
65	46.138	36.342	1.662.772	3.756	170.177
66	46.138	36.942	1.690.213	3.893	176.431
67	46.138	37.560	1.718.501	4.035	182.885
68	46.137	38.203	1.747.593	4.179	189.532
69	46.138	38.870	1.777.950	4.334	196.363
70	46.138	39.532	1.808.394	4.494	203.610
71	46.138	40.247	1.840.428	4.661	211.134
72	46.138	40.981	1.873.757	4.832	218.991
73	46.137	41.747	1.908.447	5.012	227.017
74	46.138	42.524	1.943.887	5.203	235.630
75	46.138	43.361	1.981.147	5.407	244.734
76	46.138	44.235	2.020.414	5.616	254.260
77	46.138	45.146	2.061.903	5.841	264.213
78	46.137	46.110	2.105.081	6.084	275.009
79	46.138	47.117	2.150.264	6.351	286.754
80	46.138	48.180	2.198.070	6.642	299.630
81	46.138	49.316	2.248.947	6.960	313.629
82	46.138	50.523	2.302.919	7.299	328.771
83	46.137	51.810	2.360.566	7.669	345.221
84	46.138	53.185	2.421.433	8.074	363.071
85	46.138	54.666	2.487.403	8.507	382.417
86	46.138	56.276	2.559.039	8.993	403.541
87	46.138	58.013	2.636.127	9.526	427.008
88	46.137	59.917	2.719.775	10.107	452.786
89	46.138	61.969	2.811.226	10.759	481.104
90	46.138	64.194	2.909.447	11.468	512.536
91	46.138	66.682	3.018.089	12.246	546.763
92	46.138	69.580	3.141.464	13.123	584.674
93	46.137	72.936	3.285.232	14.200	629.518
94	46.138	77.020	3.455.988	15.547	684.746
95	46.138	82.036	3.665.097	17.277	755.745
96	46.138	88.445	3.925.733	19.605	847.616
97	46.138	97.478	4.276.244	22.946	976.309
98	46.137	111.451	4.790.390	28.201	1.169.877
99	46.138	139.395	5.692.644	39.110	1.514.991
100	46.138	G	10.108.932	G	3.427.289
Summe:	4.613.783		150.445.743		21.619.161

Lohnsteuerstatistik 2018

13. Perzentile des Bruttobezugs und der einbehaltenen Lohnsteuer nach Bezugsarten, Geschlecht und sozialer Stellung

Teil 1

Perzentil-Nummer	Fälle	Bruttobezüge insgesamt		Insgesamt einbehaltene Lohnsteuer	
		Perzentil (EUR)	Summe je Perzentil (1.000 EUR)	Perzentil (EUR)	Summe je Perzentil (1.000 EUR)
13.2.1 Arbeitnehmer (Männer)					
1	24.659	183	2.363	-	-
2	24.660	399	7.067	-	-
3	24.659	654	12.853	-	-
4	24.660	917	19.423	-	-
5	24.659	1.196	25.971	-	-
6	24.659	1.521	33.421	-	-
7	24.659	1.900	42.049	-	-
8	24.660	2.329	51.996	-	-
9	24.659	2.800	63.371	-	-
10	24.659	3.299	75.201	-	-
11	24.659	3.857	88.005	-	-
12	24.660	4.510	103.044	9	97
13	24.659	5.225	120.006	22	372
14	24.660	5.925	137.686	40	744
15	24.659	6.700	154.857	63	1.246
16	24.659	7.635	176.588	86	1.853
17	24.660	8.597	200.148	117	2.474
18	24.659	9.465	223.020	158	3.373
19	24.660	10.325	243.698	210	4.533
20	24.659	11.212	265.268	270	5.905
21	24.659	12.166	288.351	334	7.443
22	24.660	13.076	311.323	406	9.107
23	24.659	14.057	334.692	485	10.968
24	24.660	15.081	359.146	572	13.025
25	24.659	16.129	384.899	662	15.223
26	24.659	17.133	410.292	748	17.359
27	24.660	18.107	434.092	843	19.599
28	24.659	19.120	458.879	938	21.961
29	24.660	20.149	484.012	1.034	24.299
30	24.659	21.091	509.108	1.130	26.680
31	24.659	21.999	531.225	1.225	29.017
32	24.660	22.828	552.700	1.324	31.426
33	24.659	23.644	573.172	1.424	33.889
34	24.660	24.419	592.747	1.526	36.369
35	24.659	25.161	611.270	1.633	38.925
36	24.659	25.861	629.101	1.741	41.589
37	24.659	26.553	646.259	1.850	44.287
38	24.660	27.221	663.091	1.960	46.978
39	24.659	27.865	679.280	2.070	49.679
40	24.659	28.472	694.598	2.180	52.401
41	24.659	29.078	709.626	2.291	55.124
42	24.660	29.666	724.305	2.398	57.817
43	24.659	30.192	738.025	2.501	60.462
44	24.660	30.759	751.554	2.607	62.979
45	24.659	31.301	765.173	2.715	65.606
46	24.659	31.824	778.422	2.820	68.240
47	24.660	32.337	791.020	2.928	70.882
48	24.659	32.859	803.824	3.030	73.460
49	24.660	33.382	816.712	3.133	76.001
50	24.659	33.902	829.603	3.243	78.613

Lohnsteuerstatistik 2018

13. Perzentile des Bruttobezugs und der einbehaltenen Lohnsteuer nach Bezugsarten, Geschlecht und sozialer Stellung

Teil 2

Perzentil-Nummer	Fälle	Bruttobezüge insgesamt		Insgesamt einbehaltene Lohnsteuer	
		Perzentil (EUR)	Summe je Perzentil (1.000 EUR)	Perzentil (EUR)	Summe je Perzentil (1.000 EUR)
13.2.1 Arbeitnehmer (Männer)					
51	24.659	34.428	842.515	3.353	81.323
52	24.660	34.934	855.128	3.463	84.050
53	24.659	35.434	867.524	3.574	86.756
54	24.660	35.951	880.197	3.684	89.495
55	24.659	36.459	892.837	3.798	92.264
56	24.659	36.988	905.537	3.915	95.085
57	24.659	37.517	918.598	4.033	97.975
58	24.660	38.067	931.970	4.152	100.947
59	24.659	38.619	945.497	4.278	103.923
60	24.659	39.179	959.269	4.408	107.091
61	24.659	39.759	973.093	4.541	110.341
62	24.660	40.359	987.822	4.679	113.675
63	24.659	40.969	1.002.716	4.819	117.120
64	24.660	41.602	1.018.059	4.964	120.605
65	24.659	42.230	1.033.554	5.116	124.266
66	24.659	42.900	1.049.536	5.274	128.080
67	24.660	43.590	1.066.399	5.441	132.096
68	24.659	44.319	1.083.796	5.609	136.222
69	24.660	45.058	1.102.112	5.789	140.508
70	24.659	45.837	1.120.617	5.980	145.076
71	24.659	46.621	1.139.858	6.181	149.896
72	24.660	47.442	1.159.759	6.399	155.103
73	24.659	48.304	1.180.423	6.632	160.667
74	24.660	49.215	1.202.375	6.881	166.576
75	24.659	50.164	1.225.216	7.144	172.911
76	24.659	51.165	1.249.247	7.428	179.610
77	24.660	52.208	1.274.482	7.728	186.799
78	24.659	53.313	1.301.043	8.050	194.498
79	24.660	54.501	1.329.161	8.389	202.703
80	24.659	55.736	1.358.907	8.759	211.318
81	24.659	57.037	1.390.278	9.155	220.791
82	24.660	58.416	1.423.347	9.581	230.938
83	24.659	59.906	1.458.696	10.033	241.764
84	24.660	61.491	1.496.530	10.523	253.356
85	24.659	63.136	1.536.521	11.057	266.012
86	24.659	64.933	1.578.731	11.628	279.619
87	24.659	66.896	1.625.074	12.240	294.120
88	24.660	69.024	1.675.578	12.912	309.968
89	24.659	71.368	1.730.362	13.673	327.579
90	24.659	73.948	1.790.923	14.527	347.490
91	24.659	76.954	1.859.729	15.538	370.270
92	24.660	80.352	1.938.396	16.723	397.441
93	24.659	84.297	2.028.764	18.135	429.155
94	24.660	89.003	2.134.833	19.881	467.920
95	24.659	94.877	2.264.307	22.086	516.337
96	24.659	102.433	2.428.624	24.998	578.907
97	24.660	112.943	2.647.420	28.996	662.580
98	24.659	129.357	2.971.261	35.440	787.389
99	24.660	162.323	3.535.653	48.641	1.011.338
100	24.659	G	6.577.638	G	2.365.530
Summe:	2.465.936		95.852.451		15.605.487

Lohnsteuerstatistik 2018

13. Perzentile des Bruttobezugs und der einbehaltenen Lohnsteuer nach Bezugsarten, Geschlecht und sozialer Stellung

Teil 1

Perzentil-Nummer	Fälle	Bruttobezüge insgesamt		Insgesamt einbehaltene Lohnsteuer	
		Perzentil (EUR)	Summe je Perzentil (1.000 EUR)	Perzentil (EUR)	Summe je Perzentil (1.000 EUR)
13.2.2 Arbeitnehmerinnen					
1	21.479	157	1.793	-	-
2	21.478	338	5.265	-	-
3	21.479	544	9.403	-	-
4	21.478	764	14.047	-	-
5	21.479	978	18.672	-	-
6	21.478	1.214	23.501	-	-
7	21.479	1.467	28.810	-	-
8	21.478	1.743	34.391	-	-
9	21.479	2.050	40.658	-	-
10	21.478	2.388	47.566	-	-
11	21.479	2.743	55.050	-	-
12	21.478	3.107	62.781	-	-
13	21.479	3.497	70.889	-	-
14	21.478	3.925	79.584	-	-
15	21.479	4.380	89.243	-	-
16	21.478	4.850	99.069	-	-
17	21.479	5.320	109.257	-	-
18	21.478	5.748	119.007	-	-
19	21.479	6.111	127.323	-	-
20	21.478	6.596	135.806	-	-
21	21.478	7.176	147.871	-	-
22	21.479	7.763	160.326	0	0
23	21.478	8.358	173.088	7	72
24	21.479	8.932	185.674	15	229
25	21.478	9.492	197.848	24	419
26	21.478	10.073	210.085	37	652
27	21.479	10.616	222.381	51	941
28	21.478	11.148	233.748	67	1.265
29	21.479	11.672	245.222	76	1.549
30	21.478	12.180	256.137	83	1.703
31	21.479	12.698	267.119	91	1.863
32	21.478	13.213	278.272	105	2.085
33	21.479	13.727	289.307	124	2.441
34	21.478	14.233	300.245	147	2.894
35	21.479	14.713	311.005	173	3.424
36	21.478	15.206	321.319	203	4.029
37	21.479	15.689	331.934	235	4.697
38	21.478	16.154	341.951	272	5.435
39	21.479	16.636	352.178	311	6.256
40	21.478	17.108	362.342	352	7.117
41	21.479	17.552	372.343	397	8.041
42	21.478	18.003	381.820	442	9.008
43	21.479	18.445	391.464	490	10.010
44	21.478	18.892	400.935	541	11.080
45	21.479	19.340	410.569	593	12.181
46	21.478	19.798	420.277	647	13.309
47	21.479	20.269	430.346	697	14.438
48	21.478	20.736	440.249	748	15.507
49	21.479	21.149	449.832	804	16.666
50	21.478	21.588	458.930	861	17.882

Lohnsteuerstatistik 2018

13. Perzentile des Bruttobezugs und der einbehaltenen Lohnsteuer nach Bezugsarten, Geschlecht und sozialer Stellung

Teil 2

Perzentil-Nummer	Fälle	Bruttobezüge insgesamt		Insgesamt einbehaltene Lohnsteuer	
		Perzentil (EUR)	Summe je Perzentil (1.000 EUR)	Perzentil (EUR)	Summe je Perzentil (1.000 EUR)
13.2.2 Arbeitnehmerinnen					
51	21.478	22.031	468.483	917	19.113
52	21.479	22.444	477.649	976	20.318
53	21.478	22.896	486.880	1.037	21.613
54	21.479	23.342	496.587	1.099	22.932
55	21.478	23.800	506.228	1.164	24.306
56	21.478	24.273	516.188	1.232	25.726
57	21.479	24.745	526.397	1.304	27.234
58	21.478	25.230	536.789	1.379	28.802
59	21.479	25.729	547.292	1.453	30.397
60	21.478	26.222	557.857	1.536	32.106
61	21.479	26.734	568.708	1.629	33.978
62	21.478	27.258	579.744	1.728	36.041
63	21.479	27.791	591.199	1.830	38.194
64	21.478	28.309	602.542	1.937	40.430
65	21.479	28.853	613.862	2.049	42.801
66	21.478	29.400	625.706	2.163	45.225
67	21.479	29.974	637.669	2.287	47.774
68	21.478	30.560	650.061	2.410	50.426
69	21.479	31.152	662.739	2.541	53.161
70	21.478	31.771	675.749	2.678	56.041
71	21.479	32.396	689.155	2.820	59.040
72	21.478	33.045	702.749	2.967	62.134
73	21.479	33.705	716.901	3.116	65.315
74	21.478	34.385	731.138	3.272	68.590
75	21.479	35.058	745.843	3.434	72.017
76	21.478	35.779	760.799	3.599	75.485
77	21.479	36.497	776.265	3.773	79.157
78	21.478	37.251	792.030	3.950	82.896
79	21.479	38.036	808.465	4.139	86.863
80	21.478	38.891	826.097	4.337	90.960
81	21.478	39.748	844.211	4.550	95.387
82	21.479	40.675	863.662	4.778	100.188
83	21.478	41.683	884.396	5.022	105.174
84	21.479	42.721	906.312	5.290	110.704
85	21.478	43.858	929.649	5.573	116.671
86	21.478	45.076	954.940	5.886	122.991
87	21.479	46.407	982.422	6.241	130.101
88	21.478	47.878	1.012.278	6.645	138.257
89	21.479	49.461	1.045.104	7.103	147.553
90	21.478	51.212	1.080.919	7.611	157.959
91	21.479	53.121	1.120.077	8.190	169.603
92	21.478	55.315	1.163.757	8.848	182.787
93	21.479	57.830	1.214.557	9.630	198.161
94	21.478	60.726	1.272.449	10.534	216.227
95	21.479	63.999	1.338.400	11.573	237.184
96	21.478	67.964	1.415.113	12.764	261.092
97	21.479	73.750	1.518.304	14.470	291.004
98	21.478	82.827	1.673.696	17.406	339.509
99	21.479	101.114	1.944.189	23.696	430.530
100	21.478	G	3.034.157	G	848.321
Summe:	2.147.847		54.593.293		6.013.674

Lohnsteuerstatistik 2018

13. Perzentile des Bruttobezugs und der einbehaltenen Lohnsteuer nach Bezugsarten, Geschlecht und sozialer Stellung

Teil 1

Perzentil-Nummer	Fälle	Bruttobezüge insgesamt		Insgesamt einbehaltenen Lohnsteuer	
		Perzentil (EUR)	Summe je Perzentil (1.000 EUR)	Perzentil (EUR)	Summe je Perzentil (1.000 EUR)
13.3 Pensionisten und Pensionistinnen insgesamt					
1	24.470	-	-	-	-
2	24.470	-	-	-	-
3	24.471	166	1.072	-	-
4	24.470	339	6.332	-	-
5	24.470	496	10.173	-	-
6	24.470	682	14.349	-	-
7	24.470	901	19.317	-	-
8	24.470	1.152	24.975	-	-
9	24.470	1.465	31.901	-	-
10	24.470	1.835	40.304	-	-
11	24.470	2.302	50.460	-	-
12	24.470	2.850	62.888	-	-
13	24.471	3.486	77.388	-	-
14	24.470	4.146	93.418	-	-
15	24.470	4.701	108.922	-	-
16	24.470	5.259	122.021	-	-
17	24.470	5.787	135.141	-	-
18	24.471	6.311	147.935	-	-
19	24.470	6.853	160.981	-	-
20	24.470	7.393	174.332	-	-
21	24.470	7.939	187.532	-	-
22	24.470	8.425	200.611	-	-
23	24.471	8.958	212.721	-	-
24	24.470	9.504	225.909	-	-
25	24.470	10.037	239.074	-	-
26	24.470	10.555	251.947	-	-
27	24.470	11.055	264.436	-	-
28	24.471	11.432	274.692	-	-
29	24.470	11.838	284.832	-	-
30	24.470	12.184	293.823	-	-
31	24.470	12.487	301.891	-	-
32	24.470	12.732	309.217	-	-
33	24.471	12.732	311.562	-	-
34	24.470	12.732	311.549	-	-
35	24.470	12.763	311.588	-	-
36	24.470	13.089	316.263	-	-
37	24.470	13.458	324.673	-	-
38	24.470	13.838	333.946	-	-
39	24.470	14.216	343.206	-	-
40	24.470	14.443	350.431	3	15
41	24.470	14.804	357.916	17	237
42	24.470	15.194	367.029	31	585
43	24.471	15.595	376.686	83	1.354
44	24.470	15.991	386.464	146	2.720
45	24.470	16.395	396.209	226	4.527
46	24.470	16.764	405.818	310	6.548
47	24.470	17.164	415.029	397	8.633
48	24.471	17.569	424.980	483	10.778
49	24.470	17.971	434.839	564	12.818
50	24.470	18.387	444.873	649	14.834

Lohnsteuerstatistik 2018

13. Perzentile des Bruttobezugs und der einbehaltenen Lohnsteuer nach Bezugsarten, Geschlecht und sozialer Stellung

Teil 2

Perzentil-Nummer	Fälle	Bruttobezüge insgesamt		Insgesamt einbehaltenen Lohnsteuer	
		Perzentil (EUR)	Summe je Perzentil (1.000 EUR)	Perzentil (EUR)	Summe je Perzentil (1.000 EUR)
13.3 Pensionisten und Pensionistinnen insgesamt					
51	24.470	18.801	454.997	734	16.915
52	24.470	19.109	464.679	820	19.009
53	24.471	19.543	472.952	906	21.115
54	24.470	19.978	483.576	994	23.256
55	24.470	20.418	494.253	1.083	25.409
56	24.470	20.856	505.023	1.172	27.597
57	24.470	21.292	515.667	1.271	29.850
58	24.470	21.739	526.477	1.378	32.420
59	24.470	22.193	537.459	1.485	35.027
60	24.470	22.650	548.636	1.610	37.767
61	24.470	23.112	559.977	1.753	41.132
62	24.470	23.567	571.081	1.897	44.662
63	24.471	24.047	582.598	2.045	48.235
64	24.470	24.520	594.188	2.197	51.907
65	24.470	25.000	605.912	2.351	55.626
66	24.470	25.493	617.781	2.509	59.453
67	24.470	25.985	629.775	2.669	63.362
68	24.471	26.488	642.029	2.826	67.236
69	24.470	27.001	654.381	2.989	71.146
70	24.470	27.386	666.702	3.149	75.090
71	24.470	27.818	674.593	3.275	78.956
72	24.470	28.360	687.317	3.420	81.685
73	24.471	28.899	700.367	3.596	85.826
74	24.470	29.482	714.316	3.774	90.123
75	24.470	30.081	728.693	3.967	94.708
76	24.470	30.695	743.582	4.164	99.474
77	24.470	31.328	758.855	4.361	104.305
78	24.470	31.968	774.481	4.548	109.022
79	24.470	32.607	790.265	4.729	113.522
80	24.470	33.283	806.162	4.915	117.985
81	24.470	33.959	822.820	5.107	122.603
82	24.470	34.639	839.083	5.304	127.392
83	24.471	35.366	856.410	5.506	132.255
84	24.470	36.148	875.026	5.720	137.307
85	24.470	36.976	894.468	5.951	142.753
86	24.470	37.864	915.579	6.197	148.615
87	24.470	38.815	938.104	6.460	154.813
88	24.471	39.830	962.375	6.773	161.732
89	24.470	40.912	987.440	7.124	170.005
90	24.470	42.099	1.015.282	7.514	178.993
91	24.470	43.409	1.045.865	7.920	188.797
92	24.470	44.775	1.078.996	8.377	199.246
93	24.471	46.421	1.114.650	8.878	210.987
94	24.470	48.503	1.160.973	9.469	224.184
95	24.470	51.050	1.216.132	10.248	240.739
96	24.470	54.490	1.288.745	11.323	263.167
97	24.470	59.305	1.389.258	12.833	294.291
98	24.470	66.866	1.535.549	15.157	340.403
99	24.470	81.086	1.786.126	19.831	419.338
100	24.470	G	2.695.126	G	756.894
Summe:	2.447.015		52.866.444		6.499.386

Lohnsteuerstatistik 2018

13. Perzentile des Bruttobezugs und der einbehaltenen Lohnsteuer nach Bezugsarten, Geschlecht und sozialer Stellung

Teil 1

Perzentil-Nummer	Fälle	Bruttobezüge insgesamt		Insgesamt einbehaltenen Lohnsteuer	
		Perzentil (EUR)	Summe je Perzentil (1.000 EUR)	Perzentil (EUR)	Summe je Perzentil (1.000 EUR)
13.3.1 Pensionisten (Männer)					
1	10.827	-	-	-	-
2	10.828	-	-	-	-
3	10.827	317	2.079	-	-
4	10.828	481	4.314	-	-
5	10.827	672	6.209	-	-
6	10.827	897	8.452	-	-
7	10.827	1.160	11.086	-	-
8	10.828	1.471	14.201	-	-
9	10.827	1.822	17.774	-	-
10	10.827	2.252	21.969	-	-
11	10.827	2.775	27.141	-	-
12	10.828	3.421	33.438	-	-
13	10.827	4.219	41.247	-	-
14	10.828	5.051	50.131	-	-
15	10.827	6.097	60.299	-	-
16	10.827	7.242	72.256	-	-
17	10.828	8.322	84.488	-	-
18	10.827	9.277	94.798	-	-
19	10.828	10.267	105.941	-	-
20	10.827	11.151	116.063	-	-
21	10.827	11.922	125.046	-	-
22	10.828	12.562	132.554	-	-
23	10.827	12.732	137.522	-	-
24	10.828	12.732	137.861	-	-
25	10.827	13.201	139.942	-	-
26	10.827	13.778	146.071	-	-
27	10.827	14.308	152.343	-	-
28	10.828	14.827	157.631	16	76
29	10.827	15.405	163.653	47	304
30	10.827	15.976	169.921	120	895
31	10.827	16.534	175.992	223	1.846
32	10.828	16.956	181.111	331	2.994
33	10.827	17.450	186.270	440	4.165
34	10.828	17.929	191.564	541	5.316
35	10.827	18.401	196.712	640	6.389
36	10.827	18.855	201.692	738	7.464
37	10.828	19.089	206.042	834	8.512
38	10.827	19.537	209.009	927	9.532
39	10.828	20.011	214.112	1.022	10.553
40	10.827	20.477	219.208	1.114	11.569
41	10.827	20.930	224.178	1.208	12.573
42	10.828	21.369	228.993	1.314	13.646
43	10.827	21.802	233.745	1.415	14.787
44	10.828	22.236	238.405	1.515	15.869
45	10.827	22.659	243.034	1.638	17.052
46	10.827	23.078	247.658	1.764	18.424
47	10.827	23.482	251.997	1.892	19.793
48	10.828	23.900	256.498	2.020	21.171
49	10.827	24.297	260.937	2.148	22.564
50	10.827	24.702	265.244	2.277	23.950

Lohnsteuerstatistik 2018

13. Perzentile des Bruttobezugs und der einbehaltenen Lohnsteuer nach Bezugsarten, Geschlecht und sozialer Stellung

Teil 2

Perzentil-Nummer	Fälle	Bruttobezüge insgesamt		Insgesamt einbehaltene Lohnsteuer	
		Perzentil (EUR)	Summe je Perzentil (1.000 EUR)	Perzentil (EUR)	Summe je Perzentil (1.000 EUR)
13.3.1 Pensionisten (Männer)					
51	10.827	25.097	269.606	2.406	25.347
52	10.828	25.500	273.952	2.537	26.754
53	10.827	25.886	278.152	2.663	28.161
54	10.828	26.291	282.480	2.788	29.512
55	10.827	26.697	286.823	2.916	30.868
56	10.827	27.112	291.270	3.042	32.262
57	10.828	27.394	295.554	3.169	33.613
58	10.827	27.776	298.531	3.275	34.992
59	10.828	28.195	303.009	3.391	36.026
60	10.827	28.590	307.447	3.524	37.431
61	10.827	29.028	311.890	3.655	38.878
62	10.828	29.458	316.662	3.793	40.309
63	10.827	29.898	321.290	3.938	41.848
64	10.828	30.360	326.186	4.081	43.412
65	10.827	30.805	331.015	4.226	44.973
66	10.827	31.269	336.070	4.370	46.547
67	10.827	31.742	341.151	4.508	48.072
68	10.828	32.208	346.196	4.640	49.535
69	10.827	32.650	351.166	4.766	50.930
70	10.827	33.125	356.062	4.899	52.322
71	10.827	33.606	361.238	5.035	53.764
72	10.828	34.045	366.359	5.172	55.248
73	10.827	34.525	371.200	5.307	56.728
74	10.828	35.008	376.423	5.445	58.205
75	10.827	35.527	381.804	5.584	59.695
76	10.827	36.069	387.575	5.731	61.242
77	10.827	36.596	393.331	5.886	62.874
78	10.828	37.171	399.368	6.049	64.616
79	10.827	37.766	405.756	6.214	66.382
80	10.827	38.394	412.367	6.384	68.195
81	10.827	39.054	419.229	6.568	70.100
82	10.828	39.724	426.639	6.784	72.267
83	10.827	40.384	433.596	7.021	74.683
84	10.828	41.155	441.496	7.255	77.239
85	10.827	41.973	449.939	7.521	79.931
86	10.827	42.826	458.904	7.788	82.838
87	10.827	43.723	468.531	8.059	85.759
88	10.828	44.619	478.389	8.373	88.936
89	10.827	45.557	487.845	8.686	92.336
90	10.827	46.806	499.794	9.029	95.869
91	10.827	48.346	515.128	9.435	99.870
92	10.828	50.093	532.531	9.963	104.890
93	10.827	52.327	554.076	10.644	111.367
94	10.828	55.176	581.342	11.521	119.801
95	10.827	58.555	615.269	12.607	130.452
96	10.827	63.246	658.249	14.085	144.166
97	10.827	69.195	715.361	16.018	162.005
98	10.828	78.199	794.249	18.848	187.251
99	10.827	94.107	922.753	24.737	232.053
100	10.827	G	1.419.560	G	423.880
Summe:	1.082.733		28.619.649		4.163.883

Lohnsteuerstatistik 2018

13. Perzentile des Bruttobezugs und der einbehaltenen Lohnsteuer nach Bezugsarten, Geschlecht und sozialer Stellung

Teil 1

Perzentil-Nummer	Fälle	Bruttobezüge insgesamt		Insgesamt einbehaltene Lohnsteuer	
		Perzentil (EUR)	Summe je Perzentil (1.000 EUR)	Perzentil (EUR)	Summe je Perzentil (1.000 EUR)
13.3.2 Pensionistinnen					
1	13.643	-	-	-	-
2	13.643	-	-	-	-
3	13.642	27	15	-	-
4	13.643	244	2.104	-	-
5	13.643	384	4.270	-	-
6	13.643	543	6.283	-	-
7	13.643	733	8.661	-	-
8	13.642	945	11.453	-	-
9	13.643	1.205	14.601	-	-
10	13.643	1.536	18.607	-	-
11	13.643	1.947	23.662	-	-
12	13.643	2.456	29.953	-	-
13	13.642	3.036	37.399	-	-
14	13.643	3.651	45.640	-	-
15	13.643	4.225	53.797	-	-
16	13.643	4.683	60.971	-	-
17	13.643	5.091	66.645	-	-
18	13.642	5.477	72.120	-	-
19	13.643	5.850	77.299	-	-
20	13.643	6.221	82.339	-	-
21	13.643	6.597	87.435	-	-
22	13.643	6.990	92.672	-	-
23	13.643	7.362	97.908	-	-
24	13.643	7.751	103.102	-	-
25	13.643	8.149	108.456	-	-
26	13.643	8.500	113.509	-	-
27	13.643	8.875	118.527	-	-
28	13.642	9.271	123.782	-	-
29	13.643	9.663	129.182	-	-
30	13.643	10.055	134.480	-	-
31	13.643	10.435	139.785	-	-
32	13.643	10.814	144.975	-	-
33	13.642	11.093	149.839	-	-
34	13.643	11.409	153.553	-	-
35	13.643	11.714	157.749	-	-
36	13.643	11.966	161.656	-	-
37	13.643	12.232	165.073	-	-
38	13.642	12.433	168.226	-	-
39	13.643	12.660	171.234	-	-
40	13.643	12.732	173.549	-	-
41	13.643	12.732	173.701	-	-
42	13.643	12.732	173.701	-	-
43	13.642	12.732	173.688	-	-
44	13.643	12.874	174.261	-	-
45	13.643	13.120	177.257	-	-
46	13.643	13.405	180.869	-	-
47	13.643	13.703	184.922	-	-
48	13.642	14.000	188.966	-	-
49	13.643	14.295	193.013	-	-
50	13.643	14.418	195.483	3	7

Lohnsteuerstatistik 2018

13. Perzentile des Bruttobezugs und der einbehaltenen Lohnsteuer nach Bezugsarten, Geschlecht und sozialer Stellung

Teil 2

Perzentil-Nummer	Fälle	Bruttobezüge insgesamt		Insgesamt einbehaltene Lohnsteuer	
		Perzentil (EUR)	Summe je Perzentil (1.000 EUR)	Perzentil (EUR)	Summe je Perzentil (1.000 EUR)
13.3.2 Pensionistinnen					
51	13.643	14.696	198.722	13	104
52	13.643	15.007	202.607	25	257
53	13.643	15.318	206.856	48	443
54	13.643	15.641	211.191	92	987
55	13.643	15.963	215.585	152	1.658
56	13.643	16.291	219.988	220	2.523
57	13.643	16.627	224.556	290	3.479
58	13.642	16.958	229.056	364	4.463
59	13.643	17.318	233.812	441	5.493
60	13.643	17.673	238.658	513	6.517
61	13.643	18.034	243.557	586	7.495
62	13.643	18.416	248.627	661	8.503
63	13.642	18.801	253.845	739	9.546
64	13.643	19.178	259.121	818	10.618
65	13.643	19.587	264.425	900	11.713
66	13.643	19.993	270.035	982	12.845
67	13.643	20.415	275.643	1.068	13.980
68	13.642	20.840	281.428	1.155	15.159
69	13.643	21.273	287.269	1.248	16.363
70	13.643	21.728	293.290	1.355	17.754
71	13.643	22.199	299.640	1.468	19.259
72	13.643	22.690	306.197	1.598	20.850
73	13.642	23.194	313.002	1.755	22.859
74	13.643	23.709	319.920	1.920	25.073
75	13.643	24.258	327.211	2.091	27.340
76	13.643	24.826	334.789	2.267	29.726
77	13.643	25.416	342.694	2.456	32.213
78	13.642	26.036	350.946	2.654	34.835
79	13.643	26.661	359.479	2.853	37.567
80	13.643	27.317	368.189	3.060	40.331
81	13.643	27.661	374.406	3.261	43.147
82	13.643	28.356	382.083	3.388	45.092
83	13.642	29.097	391.711	3.619	47.787
84	13.643	29.918	402.469	3.872	51.065
85	13.643	30.767	413.915	4.144	54.658
86	13.643	31.661	425.803	4.419	58.421
87	13.643	32.600	438.313	4.683	62.068
88	13.642	33.622	451.693	4.959	65.767
89	13.643	34.688	465.881	5.255	69.659
90	13.643	35.877	481.218	5.577	73.851
91	13.643	37.219	498.386	5.940	78.521
92	13.643	38.747	517.986	6.359	83.811
93	13.642	40.493	540.325	6.889	90.145
94	13.643	42.424	565.216	7.522	98.249
95	13.643	44.720	593.881	8.246	107.452
96	13.643	47.594	629.143	9.144	118.400
97	13.643	50.933	670.825	10.223	131.813
98	13.642	55.980	726.214	11.773	149.231
99	13.643	65.465	819.401	14.703	178.041
100	13.643	G	1.151.215	G	288.364
Summe:	1.364.282		24.246.795		2.335.502

Lohnsteuerstatistik 2018

14. Erhebungsmerkmale für Pflegegeld-Bezieher und -Bezieherinnen, nach Geschlecht und Bruttobezugsstufen

1. Teil

Zeile	Stufen der Bruttobezüge in 1.000 EUR		Bruttobezüge insgesamt		Jahresnetto-bezug: Median	darunter		Steuerfreie Bezüge gem. § 68		Bezüge gem. § 67 Abs. 1 und 2 vor Abzug der Sozialversicherungsbeiträge		
						Vollzeitbeschäftigung	Teilzeitbeschäftigung					
						Fälle	1.000 EUR	EUR	Fälle	Fälle	Fälle	1.000 EUR
14.1 Pensionisten und Pensionistinnen insgesamt												
1	0	bis unter	2	70.959	10.675	-	-	-	-	-	2.610	409
2	2	bis unter	4	10.946	32.898	2.766	-	-	1	0	6.451	2.594
3	4	bis unter	6	15.094	76.357	4.775	-	-	2	0	13.479	8.984
4	6	bis unter	8	17.436	122.210	6.638	-	-	3	0	16.941	15.101
5	8	bis unter	10	20.504	182.824	8.348	-	-	6	1	20.390	21.800
6	10	bis unter	12	28.489	317.791	10.544	-	-	4	0	28.431	35.887
7	12	bis unter	15	95.671	1.260.730	12.083	-	-	17	2	95.621	143.020
8	15	bis unter	18	44.254	729.429	15.337	-	-	18	2	44.236	100.996
9	18	bis unter	20	28.311	537.882	17.266	-	-	10	1	28.303	73.798
10	20	bis unter	25	56.474	1.264.516	19.565	-	-	24	3	56.466	179.327
11	25	bis unter	30	44.713	1.222.382	22.680	-	-	14	1	44.712	174.016
12	30	bis unter	35	28.859	935.018	25.781	-	-	7	2	28.854	133.170
13	35	bis unter	40	16.706	622.461	28.938	-	-	4	0	16.705	88.573
14	40	bis unter	50	15.189	670.540	33.056	-	-	7	6	15.188	95.224
15	50	bis unter	70	9.955	574.110	41.332	-	-	9	4	9.954	81.282
16	70	bis unter	100	3.640	295.849	56.420	-	-	-	-	3.640	41.763
17	100	bis unter	150	939	109.347	77.696	-	-	-	-	939	15.240
18	150	bis unter	200	120	20.279	107.781	-	-	-	-	120	2.711
19	200	und mehr		66	17.441	147.765	-	-	-	-	66	2.170
20	Insgesamt			508.325	9.002.739	13.828	-	-	126	23	433.106	1.216.066
21	Median				14.696					69		2.404

3. Teil

Zeile	Stufen der Bruttobezüge in 1.000 EUR		Einbehaltene freiwillige Beiträge gem. § 16 Abs. 1 Z.3b		Mit festen Sätzen versteuerte Bez. gem. § 67 Abs. 3 bis 8 vor Abzug der SV. - Beiträge		Übrige steuerfreie Bezüge		Freibeträge		
			Fälle	1.000 EUR	Fälle	1.000 EUR	Fälle	1.000 EUR	Fälle	1.000 EUR	
			14.1 Pensionisten und Pensionistinnen insgesamt								
1	0	bis unter	2	77	1	106	25	2.444	1.204	114	16
2	2	bis unter	4	263	2	105	41	2.013	1.924	172	62
3	4	bis unter	6	279	4	125	78	3.186	5.935	175	126
4	6	bis unter	8	296	6	171	170	4.613	12.350	174	105
5	8	bis unter	10	277	7	192	236	7.300	27.476	200	163
6	10	bis unter	12	317	11	212	228	14.582	65.721	230	235
7	12	bis unter	15	1.049	44	464	436	56.626	255.729	748	766
8	15	bis unter	18	1.238	61	307	404	2.757	17.786	1.106	1.373
9	18	bis unter	20	1.062	58	177	280	3.092	18.419	945	1.405
10	20	bis unter	25	3.609	232	348	635	971	4.393	2.245	3.588
11	25	bis unter	30	5.009	371	277	720	793	989	2.211	4.256
12	30	bis unter	35	4.361	360	176	494	758	445	1.822	4.134
13	35	bis unter	40	2.888	283	149	492	599	367	1.085	3.055
14	40	bis unter	50	3.414	386	141	510	831	631	1.074	3.743
15	50	bis unter	70	2.858	416	115	618	696	613	799	3.973
16	70	bis unter	100	1.068	255	32	193	300	402	211	1.551
17	100	bis unter	150	182	92	11	104	114	263	56	418
18	150	bis unter	200	18	3	5	201	29	121	3	21
19	200	und mehr		3	0	2	217	20	8	4	8
20	Insgesamt			28.268	2.592	3.115	6.083	101.724	414.776	13.374	28.999
21	Median				74		459		3.506		840

Lohnsteuerstatistik 2018

14. Erhebungsmerkmale für Pflegegeld-Bezieher und -Bezieherinnen, nach Geschlecht und Bruttobezugsstufen

2. Teil

Einbehaltene Sozialversicherungsbeiträge insgesamt		Einbehaltene Sozialversicherungsbeiträge für Bezüge gem. § 67 Abs. 1 und 2		Einbehaltene SV-Beiträge für Bezüge gem. § 67 Abs. 3 bis 8 soweit mit festem Steuersatz versteuert		Auslandstätigkeit gem. § 3 Abs. 1 Z. 10 und 11 lit. b		Pendlerpauschale gem. § 16 Abs. 1 Z. 6		Zeile
Fälle	1.000 EUR	Fälle	1.000 EUR	Fälle	1.000 EUR	Fälle	1.000 EUR	Fälle	1.000 EUR	
14.1 Pensionisten und Pensionistinnen insgesamt										
8.124	495	2.069	18	-	-	-	-	-	-	1
10.061	1.459	5.441	111	2	0	-	-	-	-	2
13.275	3.277	11.586	418	1	0	-	-	1	-	3
15.585	5.391	15.031	738	2	0	-	-	-	-	4
17.652	7.867	17.489	1.098	1	0	-	-	1	-	5
27.966	15.961	27.887	2.273	3	0	-	-	3	3	6
91.878	61.344	91.779	8.723	3	0	-	-	9	3	7
43.992	37.653	43.966	5.348	9	2	-	-	4	1	8
28.199	27.942	28.180	3.973	5	1	-	-	2	0	9
56.295	67.729	56.271	9.646	8	1	-	-	10	4	10
44.571	67.549	44.554	9.631	11	1	-	-	6	3	11
28.689	53.086	28.655	7.569	6	2	-	-	4	1	12
16.568	35.648	16.540	5.081	2	0	-	-	6	1	13
15.085	39.596	15.015	5.630	6	0	-	-	8	4	14
9.865	34.903	9.761	4.949	5	0	-	-	3	1	15
3.612	17.144	3.538	2.411	2	0	-	-	2	1	16
934	5.108	911	718	2	1	-	-	1	0	17
119	757	117	105	-	-	-	-	1	2	18
66	459	66	64	-	-	-	-	-	-	19
432.536	483.367	418.856	68.504	68	8	-	-	61	25	20
	877		128		28				232	21

4. Teil

Pflegegeld		Bemessungsgrundlage Tarifbesteuerung		Insgesamt einbehaltene Lohnsteuer		Lohnsteuer mit festen Sätzen gem. § 67 Abs. 3 bis 8		Anrechenbare Lohnsteuer		Zeile
Fälle	1.000 EUR	Fälle	1.000 EUR	Fälle	1.000 EUR	Fälle	1.000 EUR	Fälle	1.000 EUR	
14.1 Pensionisten und Pensionistinnen insgesamt										
70.959	336.966	8.927	8.544	2.233	209	98	1	2.137	207	1
10.946	34.337	10.929	26.926	3.728	915	99	2	3.651	913	2
15.094	60.882	15.085	58.372	3.006	1.393	122	5	2.911	1.388	3
17.436	77.321	17.419	89.827	2.954	1.531	164	10	2.856	1.522	4
20.504	96.726	20.477	126.377	3.165	1.817	182	13	3.047	1.804	5
28.489	139.305	28.455	202.027	3.413	2.415	199	12	3.268	2.404	6
95.671	476.719	95.623	808.122	8.438	5.082	438	23	8.117	5.059	7
44.254	216.558	44.243	576.513	41.615	15.674	271	20	41.558	15.654	8
28.311	140.106	28.302	419.958	26.378	22.635	150	11	26.367	22.624	9
56.474	277.658	56.468	1.018.263	56.012	92.922	301	26	55.999	92.898	10
44.713	217.689	44.702	984.143	44.652	141.084	221	30	44.649	141.053	11
28.859	141.330	28.847	750.923	28.848	135.016	135	20	28.848	134.996	12
16.706	82.978	16.697	499.143	16.702	100.266	114	18	16.702	100.251	13
15.189	77.683	15.179	536.095	15.187	121.278	92	20	15.186	121.258	14
9.955	53.463	9.952	457.264	9.954	119.311	84	26	9.954	119.285	15
3.640	20.686	3.638	236.969	3.640	70.695	24	11	3.640	70.714	16
939	5.482	939	88.839	939	29.890	7	4	939	29.886	17
120	761	120	16.568	120	6.377	3	12	120	6.365	18
66	437	66	14.642	66	6.274	2	13	66	6.261	19
508.325	2.457.087	446.068	6.919.516	271.050	874.784	2.706	276	270.015	874.542	20
	3.480		13.344		1.987		22		2.001	21

Lohnsteuerstatistik 2018

14. Erhebungsmerkmale für Pflegegeld-Bezieher und -Bezieherinnen, nach Geschlecht und Bruttobezugsstufen

1. Teil

Zeile	Stufen der Bruttobezüge in 1.000 EUR		Bruttobezüge insgesamt		Jahresnetto-bezug: Median	darunter		Steuerfreie Bezüge gem. § 68		Bezüge gem. § 67 Abs. 1 und 2 vor Abzug der Sozialversicherungsbeiträge	
						Vollzeitbeschäftigung	Teilzeitbeschäftigung				
						Fälle	Fälle				
14.1.1 Pensionisten (Männer)											
1	0	bis unter 2	24.873	3.587	-	-	-	-	-	919	139
2	2	bis unter 4	3.607	10.666	2.657	-	-	1	0	1.717	660
3	4	bis unter 6	3.731	18.700	4.603	-	-	-	-	2.785	1.746
4	6	bis unter 8	4.266	30.038	6.601	-	-	2	0	3.966	3.360
5	8	bis unter 10	6.033	53.484	8.322	-	-	4	0	5.981	6.029
6	10	bis unter 12	6.560	72.774	10.449	-	-	3	0	6.539	8.782
7	12	bis unter 15	25.359	335.486	12.214	-	-	10	1	25.339	37.658
8	15	bis unter 18	15.407	254.963	15.422	-	-	11	1	15.393	33.857
9	18	bis unter 20	12.088	229.738	17.400	-	-	5	1	12.082	30.240
10	20	bis unter 25	24.374	548.159	19.661	-	-	17	2	24.370	77.406
11	25	bis unter 30	21.658	592.739	22.658	-	-	7	0	21.657	84.392
12	30	bis unter 35	16.021	520.659	25.813	-	-	2	0	16.018	74.226
13	35	bis unter 40	9.080	338.165	28.875	-	-	3	0	9.079	48.155
14	40	bis unter 50	7.083	311.990	32.917	-	-	6	6	7.082	44.299
15	50	bis unter 70	4.622	267.958	41.355	-	-	7	3	4.621	37.857
16	70	bis unter 100	2.078	170.016	56.442	-	-	-	-	2.078	24.047
17	100	bis unter 150	611	71.349	77.338	-	-	-	-	611	9.996
18	150	bis unter 200	80	13.495	108.462	-	-	-	-	80	1.847
19	200	und mehr	50	13.133	147.261	-	-	-	-	50	1.663
20	Insgesamt		187.581	3.857.103	17.021	-	-	78	15	160.367	526.359
21	Median			18.747					64		2.993

3. Teil

Zeile	Stufen der Bruttobezüge in 1.000 EUR		Einbehaltene freiwillige Beiträge gem. § 16 Abs. 1 Z.3b		Mit festen Sätzen versteuerte Bez. gem. § 67 Abs. 3 bis 8 vor Abzug der SV. - Beiträge		Übrige steuerfreie Bezüge		Freibeträge		
			Fälle	1.000 EUR	Fälle	1.000 EUR	Fälle	1.000 EUR	Fälle	1.000 EUR	
			14.1.1 Pensionisten (Männer)								
1	0	bis unter 2	43	1	39	13	634	321	63	8	
2	2	bis unter 4	161	1	54	19	602	635	80	24	
3	4	bis unter 6	167	2	63	37	912	1.816	88	63	
4	6	bis unter 8	180	3	90	103	1.482	4.361	81	48	
5	8	bis unter 10	156	4	107	168	2.666	10.759	101	88	
6	10	bis unter 12	155	5	110	125	2.569	11.279	110	103	
7	12	bis unter 15	390	16	220	228	14.609	70.615	320	343	
8	15	bis unter 18	500	26	170	220	2.326	15.758	504	641	
9	18	bis unter 20	507	30	103	134	2.827	16.557	515	669	
10	20	bis unter 25	2.334	160	198	332	733	3.773	1.271	1.769	
11	25	bis unter 30	3.679	279	181	423	595	784	1.315	2.088	
12	30	bis unter 35	3.199	261	118	296	563	302	1.163	2.320	
13	35	bis unter 40	1.935	189	95	260	412	196	610	1.352	
14	40	bis unter 50	2.010	223	96	342	532	302	554	1.444	
15	50	bis unter 70	1.705	249	84	379	434	331	438	1.628	
16	70	bis unter 100	691	168	22	67	179	282	131	805	
17	100	bis unter 150	129	73	8	91	71	178	41	269	
18	150	bis unter 200	15	2	3	20	20	117	3	21	
19	200	und mehr	3	0	2	217	20	8	4	8	
20	Insgesamt		17.959	1.694	1.763	3.474	32.186	138.374	7.392	13.690	
21	Median			74		558		3.632		840	

Lohnsteuerstatistik 2018

14. Erhebungsmerkmale für Pflegegeld-Bezieher und -Bezieherinnen, nach Geschlecht und Bruttobezugsstufen

2. Teil

Einbehaltene Sozialversicherungsbeiträge insgesamt		Einbehaltene Sozialversicherungsbeiträge für Bezüge gem. § 67 Abs. 1 und 2		Einbehaltene SV-Beiträge für Bezüge gem. § 67 Abs. 3 bis 8 soweit mit festem Steuersatz versteuert		Auslandstätigkeit gem. § 3 Abs. 1 Z. 10 und 11 lit. b		Pendlerpauschale gem. § 16 Abs. 1 Z. 6		Zeile
Fälle	1.000 EUR	Fälle	1.000 EUR	Fälle	1.000 EUR	Fälle	1.000 EUR	Fälle	1.000 EUR	
14.1.1 Pensionisten (Männer)										
2.655	163	674	6	-	-	-	-	-	-	1
3.181	485	1.273	28	2	0	-	-	-	-	2
2.921	755	1.945	75	1	0	-	-	-	-	3
3.345	1.203	3.014	156	2	0	-	-	-	-	4
4.536	2.012	4.463	283	1	0	-	-	1	0	5
6.318	3.555	6.286	507	3	0	-	-	1	2	6
23.547	15.732	23.509	2.235	-	-	-	-	1	0	7
15.281	13.168	15.265	1.866	8	2	-	-	-	-	8
12.023	11.856	12.013	1.684	3	1	-	-	1	0	9
24.273	29.781	24.261	4.239	5	1	-	-	7	3	10
21.562	33.895	21.556	4.837	7	1	-	-	4	3	11
15.897	30.445	15.876	4.345	3	1	-	-	2	0	12
8.967	19.705	8.954	2.811	1	0	-	-	5	1	13
7.009	18.883	6.979	2.688	5	0	-	-	5	2	14
4.562	16.611	4.500	2.358	3	0	-	-	3	1	15
2.057	9.808	2.001	1.377	1	0	-	-	2	1	16
609	3.190	589	448	-	-	-	-	-	-	17
79	451	78	63	-	-	-	-	1	2	18
50	413	50	57	-	-	-	-	-	-	19
158.872	212.110	153.286	30.062	45	6	-	-	33	16	20
	1.084		159		67		-		306	21

4. Teil

Pflegegeld		Bemessungsgrundlage Tarifbesteuerung		Insgesamt einbehaltene Lohnsteuer		Lohnsteuer mit festen Sätzen gem. § 67 Abs. 3 bis 8		Anrechenbare Lohnsteuer		Zeile
Fälle	1.000 EUR	Fälle	1.000 EUR	Fälle	1.000 EUR	Fälle	1.000 EUR	Fälle	1.000 EUR	
14.1.1 Pensionisten (Männer)										
24.873	126.932	3.026	2.948	1.050	111	38	1	1.013	110	1
3.607	9.810	3.601	8.870	1.706	481	52	1	1.670	480	2
3.731	13.881	3.727	14.355	1.448	765	62	2	1.405	762	3
4.266	18.121	4.262	21.116	1.303	819	85	6	1.263	813	4
6.033	28.102	6.025	34.709	1.390	913	101	9	1.341	904	5
6.560	29.392	6.549	49.434	1.514	1.256	104	7	1.446	1.249	6
25.359	119.323	25.342	213.135	3.228	2.635	212	13	3.085	2.623	7
15.407	72.559	15.398	193.168	13.397	6.159	152	12	13.372	6.148	8
12.088	58.091	12.085	171.935	10.436	8.859	97	7	10.430	8.852	9
24.374	117.450	24.370	439.184	24.086	40.464	186	17	24.079	40.447	10
21.658	103.046	21.656	475.718	21.629	68.455	159	22	21.627	68.434	11
16.021	77.359	16.018	417.161	16.017	75.995	96	15	16.017	75.980	12
9.080	43.837	9.077	271.125	9.079	55.118	81	12	9.079	55.106	13
7.083	34.540	7.079	249.189	7.081	56.770	65	15	7.080	56.755	14
4.622	23.782	4.622	213.256	4.621	56.713	66	17	4.621	56.697	15
2.078	11.207	2.076	136.233	2.078	41.522	18	4	2.078	41.518	16
611	3.542	611	58.001	611	19.912	7	4	611	19.907	17
80	523	80	11.098	80	4.251	1	1	80	4.250	18
50	341	50	10.881	50	4.663	2	13	50	4.650	19
187.581	891.837	165.654	2.991.515	120.804	445.863	1.584	177	120.347	445.685	20
	3.480		16.565		2.531		31		2.548	21

Lohnsteuerstatistik 2018

14. Erhebungsmerkmale für Pflegegeld-Bezieher und -Bezieherinnen, nach Geschlecht und Bruttobezugsstufen

1. Teil

Zeile	Stufen der Bruttobezüge in 1.000 EUR		Bruttobezüge insgesamt		Jahresnetto-bezug: Median	darunter		Steuerfreie Bezüge gem. § 68		Bezüge gem. § 67 Abs. 1 und 2 vor Abzug der Sozialversicherungsbeiträge	
						Vollzeitbeschäftigung	Teilzeitbeschäftigung				
						Fälle	Fälle				
14.1.2 Pensionistinnen											
1	0	bis unter 2	46.086	7.088	-	-	-	-	-	1.691	270
2	2	bis unter 4	7.339	22.231	2.825	-	-	-	-	4.734	1.934
3	4	bis unter 6	11.363	57.657	4.831	-	-	2	0	10.694	7.237
4	6	bis unter 8	13.170	92.171	6.649	-	-	1	0	12.975	11.740
5	8	bis unter 10	14.471	129.339	8.413	-	-	2	0	14.409	15.771
6	10	bis unter 12	21.929	245.017	10.584	-	-	1	0	21.892	27.106
7	12	bis unter 15	70.312	925.244	12.083	-	-	7	2	70.282	105.362
8	15	bis unter 18	28.847	474.466	15.302	-	-	7	1	28.843	67.139
9	18	bis unter 20	16.223	308.144	17.178	-	-	5	1	16.221	43.557
10	20	bis unter 25	32.100	716.357	19.487	-	-	7	1	32.096	101.921
11	25	bis unter 30	23.055	629.643	22.700	-	-	7	1	23.055	89.625
12	30	bis unter 35	12.838	414.358	25.741	-	-	5	1	12.836	58.944
13	35	bis unter 40	7.626	284.296	29.013	-	-	1	0	7.626	40.418
14	40	bis unter 50	8.106	358.550	33.204	-	-	1	0	8.106	50.925
15	50	bis unter 70	5.333	306.152	41.312	-	-	2	1	5.333	43.425
16	70	bis unter 100	1.562	125.833	56.308	-	-	-	-	1.562	17.716
17	100	bis unter 150	328	37.998	78.336	-	-	-	-	328	5.244
18	150	bis unter 200	40	6.783	107.152	-	-	-	-	40	864
19	200	und mehr	16	4.308	147.765	-	-	-	-	16	507
20	Insgesamt		320.744	5.145.636	12.601	-	-	48	8	272.739	689.707
21	Median			13.171					80		2.119

3. Teil

Zeile	Stufen der Bruttobezüge in 1.000 EUR		Einbehaltene freiwillige Beiträge gem. § 16 Abs. 1 Z.3b		Mit festen Sätzen versteuerte Bez. gem. § 67 Abs. 3 bis 8 vor Abzug der SV. - Beiträge		Übrige steuerfreie Bezüge		Freibeträge		
			Fälle	1.000 EUR	Fälle	1.000 EUR	Fälle	1.000 EUR	Fälle	1.000 EUR	
			14.1.2 Pensionistinnen								
1	0	bis unter 2	34	0	67	12	1.810	882	51	8	
2	2	bis unter 4	102	1	51	22	1.411	1.289	92	39	
3	4	bis unter 6	112	2	62	40	2.274	4.120	87	63	
4	6	bis unter 8	116	3	81	68	3.131	7.989	93	56	
5	8	bis unter 10	121	4	85	67	4.634	16.717	99	75	
6	10	bis unter 12	162	6	102	103	12.013	54.441	120	132	
7	12	bis unter 15	659	28	244	208	42.017	185.114	428	423	
8	15	bis unter 18	738	35	137	184	431	2.028	602	733	
9	18	bis unter 20	555	28	74	146	265	1.862	430	736	
10	20	bis unter 25	1.275	72	150	304	238	620	974	1.819	
11	25	bis unter 30	1.330	91	96	297	198	205	896	2.168	
12	30	bis unter 35	1.162	99	58	198	195	144	659	1.814	
13	35	bis unter 40	953	94	54	232	187	171	475	1.703	
14	40	bis unter 50	1.404	163	45	168	299	329	520	2.299	
15	50	bis unter 70	1.153	167	31	239	262	281	361	2.345	
16	70	bis unter 100	377	86	10	126	121	120	80	746	
17	100	bis unter 150	53	19	3	13	43	85	15	150	
18	150	bis unter 200	3	1	2	180	9	4	-	-	
19	200	und mehr	-	-	-	-	-	-	-	-	
20	Insgesamt		10.309	898	1.352	2.609	69.538	276.401	5.982	15.308	
21	Median			66		352		3.459		840	

Lohnsteuerstatistik 2018

14. Erhebungsmerkmale für Pflegegeld-Bezieher und -Bezieherinnen, nach Geschlecht und Bruttobezugsstufen

2. Teil

Einbehaltene Sozialversicherungsbeiträge insgesamt		Einbehaltene Sozialversicherungsbeiträge für Bezüge gem. § 67 Abs. 1 und 2		Einbehaltene SV-Beiträge für Bezüge gem. § 67 Abs. 3 bis 8 soweit mit festem Steuersatz versteuert		Auslandstätigkeit gem. § 3 Abs. 1 Z. 10 und 11 lit. b		Pendlerpauschale gem. § 16 Abs. 1 Z. 6		Zeile
Fälle	1.000 EUR	Fälle	1.000 EUR	Fälle	1.000 EUR	Fälle	1.000 EUR	Fälle	1.000 EUR	
14.1.2 Pensionistinnen										
5.469	331	1.395	12	-	-	-	-	-	-	1
6.880	974	4.168	82	-	-	-	-	-	-	2
10.354	2.522	9.641	343	-	-	-	-	1	-	3
12.240	4.187	12.017	581	-	-	-	-	-	-	4
13.116	5.855	13.026	815	-	-	-	-	-	-	5
21.648	12.406	21.601	1.767	-	-	-	-	2	-	6
68.331	45.613	68.270	6.488	3	0	-	-	8	-	7
28.711	24.486	28.701	3.483	1	0	-	-	4	-	8
16.176	16.085	16.167	2.289	2	0	-	-	1	-	9
32.022	37.948	32.010	5.406	3	0	-	-	3	-	10
23.009	33.654	22.998	4.794	4	0	-	-	2	-	11
12.792	22.641	12.779	3.224	3	0	-	-	2	-	12
7.601	15.943	7.586	2.271	1	0	-	-	1	-	13
8.076	20.713	8.036	2.942	1	0	-	-	3	-	14
5.303	18.292	5.261	2.591	2	0	-	-	-	-	15
1.555	7.336	1.537	1.034	1	0	-	-	-	-	16
325	1.918	322	270	2	1	-	-	1	-	17
40	307	39	42	-	-	-	-	-	-	18
16	46	16	7	-	-	-	-	-	-	19
273.664	271.257	265.570	38.442	23	2	-	-	28	-	20
	752		110		10		-			155 21

4. Teil

Pflegegeld		Bemessungsgrundlage Tarifbesteuerung		Insgesamt einbehaltene Lohnsteuer		Lohnsteuer mit festen Sätzen gem. § 67 Abs. 3 bis 8		Anrechenbare Lohnsteuer		Zeile
Fälle	1.000 EUR	Fälle	1.000 EUR	Fälle	1.000 EUR	Fälle	1.000 EUR	Fälle	1.000 EUR	
14.1.2 Pensionistinnen										
46.086	210.034	5.901	5.596	1.183	97	60	1	1.124	97	1
7.339	24.527	7.328	18.057	2.022	434	47	1	1.981	433	2
11.363	47.001	11.358	44.017	1.558	628	60	2	1.506	626	3
13.170	59.200	13.157	68.711	1.651	713	79	4	1.593	709	4
14.471	68.624	14.452	91.668	1.775	904	81	4	1.706	900	5
21.929	109.913	21.906	152.593	1.899	1.160	95	5	1.822	1.155	6
70.312	357.396	70.281	594.987	5.210	2.447	226	11	5.032	2.436	7
28.847	143.999	28.845	383.345	28.218	9.515	119	8	28.186	9.507	8
16.223	82.016	16.217	248.023	15.942	13.776	53	4	15.937	13.772	9
32.100	160.208	32.098	579.079	31.926	52.458	115	9	31.920	52.451	10
23.055	114.643	23.046	508.425	23.023	72.628	62	8	23.022	72.620	11
12.838	63.970	12.829	333.762	12.831	59.021	39	5	12.831	59.016	12
7.626	39.141	7.620	228.018	7.623	45.147	33	6	7.623	45.145	13
8.106	43.143	8.100	286.906	8.106	64.508	27	5	8.106	64.503	14
5.333	29.681	5.330	244.008	5.333	62.597	18	9	5.333	62.588	15
1.562	9.479	1.562	100.737	1.562	29.173	6	7	1.562	29.195	16
328	1.940	328	30.838	328	9.978	-	-	328	9.978	17
40	238	40	5.470	40	2.126	2	11	40	2.115	18
16	96	16	3.761	16	1.611	-	-	16	1.611	19
320.744	1.565.250	280.414	3.928.001	150.246	428.922	1.122	99	149.668	428.857	20
	3.480		11.806		1.567		16		1.580	21

Lohnsteuerstatistik 2018

15. Erhebungsmerkmale für Beschäftigungs- bzw. Pensionsverhältnisse (1 Fall = 1 Lohnzettel) , nach Geschlecht, Beschäftigungsausmaß und Bruttobezugsstufen

1. Teil

Zeile	Stufen der Bruttobezüge in 1.000 EUR			Bruttobezüge insgesamt		Jahresnetto-bezug: Median	darunter		Steuerfreie Bezüge gem. § 68		Bezüge gem. § 67 Abs. 1 und 2 vor Abzug der Sozialversicherungsbeiträge	
							Vollzeitbeschäftigung	Teilzeitbeschäftigung				
							Fälle	1.000 EUR	EUR	Fälle		
15.1.1 Beschäftigungsverhältnisse insgesamt												
1	0	bis unter	2	1.595.972	1.055.376	437	544.917	1.032.386	239.348	15.089	913.862	96.532
2	2	bis unter	4	500.736	1.451.254	2.426	235.030	260.462	133.400	18.808	411.654	159.715
3	4	bis unter	6	346.576	1.734.727	4.208	143.099	196.830	97.076	18.979	314.674	211.131
4	6	bis unter	8	257.140	1.780.729	5.634	131.401	121.597	92.450	23.435	240.365	221.399
5	8	bis unter	10	219.342	1.971.109	7.148	134.136	82.774	91.087	30.412	208.991	250.000
6	10	bis unter	12	199.863	2.194.749	8.812	118.712	76.932	81.776	32.069	193.925	285.050
7	12	bis unter	15	260.221	3.503.406	10.791	144.497	112.704	106.910	47.200	254.475	460.684
8	15	bis unter	18	238.970	3.943.007	13.227	118.499	117.675	99.865	50.870	235.214	522.951
9	18	bis unter	20	152.142	2.887.940	15.313	74.854	75.374	67.725	38.765	150.243	384.553
10	20	bis unter	25	382.306	8.602.960	17.521	230.145	149.423	181.958	124.451	378.937	1.143.917
11	25	bis unter	30	383.679	10.557.914	20.659	277.041	106.561	204.171	185.627	381.230	1.391.734
12	30	bis unter	35	377.992	12.276.504	23.653	305.279	72.643	219.276	244.339	376.576	1.614.124
13	35	bis unter	40	344.386	12.883.729	26.610	295.108	49.239	214.186	292.466	343.395	1.679.991
14	40	bis unter	50	479.569	21.371.580	30.707	423.033	56.487	311.891	529.018	478.185	2.765.539
15	50	bis unter	70	468.227	27.365.020	38.084	427.846	40.363	307.263	548.944	467.005	3.525.812
16	70	bis unter	100	220.491	18.011.432	50.477	217.733	2.752	148.370	220.858	219.774	2.274.859
17	100	bis unter	150	84.348	9.988.115	70.742	83.614	729	57.245	96.685	84.029	1.211.440
18	150	bis unter	200	19.199	3.259.566	99.717	19.136	63	12.537	23.983	19.085	368.236
19	200	und mehr		13.716	4.619.467	157.236	13.709	3	7.702	10.362	13.515	427.727
20	Insgesamt			6.544.875	149.458.584	10.921	3.937.789	2.554.997	2.674.236	2.552.360	5.685.134	18.995.393
21	Median			13.716			460			2.451		

2. Teil

Zeile	Stufen der Bruttobezüge in 1.000 EUR			Mit festen Sätzen versteuerte Bezüge gem. § 67 Abs. 3 bis 8 vor Abzug der SV-Beiträge		Pendlerpauschale gem. § 16 Abs. 1 Z.6		Einbehaltene Sozialversicherungsbeiträge insgesamt		Insgesamt einbehaltene Lohnsteuer		Jahreslohnsteuer: Median								
													Fälle	1.000 EUR	Fälle	1.000 EUR	Fälle	1.000 EUR	Fälle	1.000 EUR
													Fälle	1.000 EUR	EUR					
15.1.1 Beschäftigungsverhältnisse insgesamt																				
1	0	bis unter	2	17.637	3.526	12.669	1.280	653.436	91.922	414.533	24.084	36								
2	2	bis unter	4	14.209	8.526	14.154	2.662	375.608	167.649	234.953	44.157	153								
3	4	bis unter	6	11.469	8.945	13.535	3.957	254.769	194.844	179.317	53.167	238								
4	6	bis unter	8	9.241	7.960	13.669	5.068	240.158	260.141	168.367	71.351	356								
5	8	bis unter	10	8.193	7.689	13.978	6.309	218.228	308.006	153.009	88.039	518								
6	10	bis unter	12	7.337	8.035	14.221	7.794	199.047	344.783	135.266	97.241	659								
7	12	bis unter	15	10.096	14.099	21.601	13.997	259.396	551.305	186.274	151.697	696								
8	15	bis unter	18	11.222	19.260	23.238	17.848	238.462	625.995	232.118	175.663	419								
9	18	bis unter	20	7.322	14.728	17.416	14.808	151.782	461.685	151.246	140.890	534								
10	20	bis unter	25	23.563	51.633	52.465	50.100	381.683	1.429.385	380.744	515.747	1.103								
11	25	bis unter	30	30.572	76.717	68.422	72.069	383.231	1.851.636	382.221	804.757	1.950								
12	30	bis unter	35	30.190	90.223	80.048	87.927	377.634	2.176.612	376.474	1.161.939	3.011								
13	35	bis unter	40	30.108	101.821	83.299	93.408	344.102	2.276.960	342.739	1.429.855	4.130								
14	40	bis unter	50	40.048	176.482	128.736	151.981	479.070	3.740.634	476.992	2.825.708	5.802								
15	50	bis unter	70	38.114	287.767	130.291	159.794	467.651	4.658.411	465.678	4.647.232	9.769								
16	70	bis unter	100	20.860	336.633	52.186	68.286	220.029	2.716.562	218.695	3.893.878	17.306								
17	100	bis unter	150	10.232	339.058	14.625	19.647	83.980	1.138.264	83.401	2.659.458	31.151								
18	150	bis unter	200	2.887	183.779	2.265	3.095	19.047	272.380	18.891	990.866	53.356								
19	200	und mehr		2.499	342.080	802	929	13.373	171.181	13.400	1.737.825	93.033								
20	Insgesamt			325.799	2.078.962	757.620	780.959	5.360.686	23.438.354	4.614.318	21.513.554	1.918								
21	Median			553			696			3.437			1.918							

Lohnsteuerstatistik 2018

15. Erhebungsmerkmale für Beschäftigungs- bzw. Pensionsverhältnisse (1 Fall = 1 Lohnzettel) , nach Geschlecht, Beschäftigungsausmaß und Bruttobezugsstufen

1. Teil

Zeile	Stufen der Bruttobezüge in 1.000 EUR			Bruttobezüge insgesamt		Jahresnetto-bezug: Median	darunter		Steuerfreie Bezüge gem. § 68		Bezüge gem. § 67 Abs. 1 und 2 vor Abzug der Sozialversicherungsbeiträge	
							Vollzeitbeschäftigung	Teilzeitbeschäftigung	Fälle	1.000 EUR	Fälle	1.000 EUR
							Fälle	1.000 EUR	EUR	Fälle	Fälle	Fälle
15.1.1.1 Beschäftigungsverhältnisse insgesamt - mit Vollzeitbeschäftigung												
1	0	bis unter	2	544.917	426.032	569	544.917	-	143.853	9.226	296.489	34.327
2	2	bis unter	4	235.030	680.351	2.235	235.030	-	94.658	12.983	178.867	67.278
3	4	bis unter	6	143.099	709.947	3.832	143.099	-	63.580	11.612	124.472	79.405
4	6	bis unter	8	131.401	919.726	5.395	131.401	-	66.852	16.582	120.446	108.926
5	8	bis unter	10	134.136	1.208.028	6.935	134.136	-	69.550	23.205	125.528	147.235
6	10	bis unter	12	118.712	1.301.154	8.435	118.712	-	61.051	24.222	113.802	163.067
7	12	bis unter	15	144.497	1.939.556	10.342	144.497	-	72.589	31.832	139.672	246.736
8	15	bis unter	18	118.499	1.953.932	12.564	118.499	-	60.274	30.328	115.261	249.950
9	18	bis unter	20	74.854	1.421.339	14.483	74.854	-	38.704	21.347	73.171	183.410
10	20	bis unter	25	230.145	5.205.052	17.321	230.145	-	120.039	72.445	227.189	681.230
11	25	bis unter	30	277.041	7.638.305	20.601	277.041	-	159.174	129.882	274.809	996.395
12	30	bis unter	35	305.279	9.926.291	23.644	305.279	-	189.074	196.498	303.970	1.297.770
13	35	bis unter	40	295.108	11.043.352	26.608	295.108	-	193.605	255.581	294.200	1.434.143
14	40	bis unter	50	423.033	18.862.076	30.744	423.033	-	289.738	490.087	421.731	2.432.098
15	50	bis unter	70	427.846	25.044.604	38.172	427.846	-	290.324	516.355	426.680	3.225.558
16	70	bis unter	100	217.733	17.797.118	50.465	217.733	-	147.480	219.627	217.022	2.255.648
17	100	bis unter	150	83.614	9.902.391	70.626	83.614	-	57.091	96.516	83.296	1.206.562
18	150	bis unter	200	19.136	3.249.270	99.678	19.136	-	12.524	23.940	19.023	367.718
19	200	und mehr		13.709	4.617.587	157.212	13.709	-	7.700	10.355	13.511	427.678
20	Insgesamt			3.937.789	123.846.110	20.007	3.937.789	-	2.137.860	2.192.622	3.569.139	15.605.135
21	Median			26.779					538		3.857	

2. Teil

Zeile	Stufen der Bruttobezüge in 1.000 EUR			Mit festen Sätzen versteuerte Bezüge gem. § 67 Abs. 3 bis 8 vor Abzug der SV-Beiträge		Pendlerpauschale gem. § 16 Abs. 1 Z.6		Einbehaltene Sozialversicherungsbeiträge insgesamt		Insgesamt einbehaltene Lohnsteuer		Jahreslohnsteuer: Median
				Fälle	1.000 EUR	Fälle	1.000 EUR	Fälle	1.000 EUR	Fälle	1.000 EUR	EUR
15.1.1.1 Beschäftigungsverhältnisse insgesamt - mit Vollzeitbeschäftigung												
1	0	bis unter	2	9.801	2.774	6.526	453	395.690	58.251	299.073	19.788	45
2	2	bis unter	4	11.801	7.513	8.482	1.237	231.568	105.585	185.210	37.818	171
3	4	bis unter	6	9.517	7.426	7.341	1.670	141.144	113.592	125.127	44.274	299
4	6	bis unter	8	7.628	5.822	7.728	2.435	129.963	149.450	119.212	58.858	423
5	8	bis unter	10	6.677	4.754	8.498	3.360	133.345	193.191	112.498	75.013	602
6	10	bis unter	12	5.868	4.752	8.737	4.247	118.076	209.210	98.527	84.033	802
7	12	bis unter	15	7.633	7.368	12.147	7.177	143.848	312.978	127.831	129.528	937
8	15	bis unter	18	8.586	10.282	11.107	7.699	118.066	321.749	117.301	141.424	1.085
9	18	bis unter	20	5.559	8.384	7.593	6.094	74.538	235.058	74.318	104.677	1.242
10	20	bis unter	25	18.860	31.440	26.858	25.877	229.603	877.885	229.018	372.185	1.301
11	25	bis unter	30	26.531	54.971	45.949	49.145	276.644	1.343.037	275.865	616.361	2.054
12	30	bis unter	35	26.739	68.312	62.516	69.012	304.971	1.760.587	303.942	956.296	3.051
13	35	bis unter	40	27.040	79.756	70.260	78.800	294.857	1.951.136	293.585	1.232.535	4.141
14	40	bis unter	50	36.151	135.526	113.541	135.228	422.582	3.294.492	420.597	2.499.267	5.811
15	50	bis unter	70	34.538	218.563	119.374	146.610	427.324	4.252.784	425.416	4.274.301	9.839
16	70	bis unter	100	19.292	257.414	51.590	67.678	217.273	2.691.823	215.940	3.865.627	17.371
17	100	bis unter	150	9.504	284.864	14.471	19.524	83.248	1.132.349	82.667	2.650.811	31.229
18	150	bis unter	200	2.824	177.029	2.260	3.093	18.985	271.701	18.828	989.825	53.391
19	200	und mehr		2.493	341.115	801	928	13.368	171.126	13.393	1.737.379	93.046
20	Insgesamt			277.042	1.708.065	585.779	630.266	3.775.093	19.445.985	3.538.348	19.890.001	2.734
21	Median			650		696		4.937		2.734		

Lohnsteuerstatistik 2018

15. Erhebungsmerkmale für Beschäftigungs- bzw. Pensionsverhältnisse (1 Fall = 1 Lohnzettel) , nach Geschlecht, Beschäftigungsausmaß und Bruttobezugsstufen

1. Teil

Zeile	Stufen der Bruttobezüge in 1.000 EUR			Bruttobezüge insgesamt		Jahresnetto-bezug: Median	darunter		Steuerfreie Bezüge gem. § 68		Bezüge gem. § 67 Abs. 1 und 2 vor Abzug der Sozialversicherungsbeiträge	
							Vollzeitbeschäftigung	Teilzeitbeschäftigung	Fälle	1.000 EUR	Fälle	1.000 EUR
							Fälle	1.000 EUR	EUR	Fälle	Fälle	Fälle
15.1.1.2 Beschäftigungsverhältnisse insgesamt - mit Teilzeitbeschäftigung												
1	0	bis unter	2	1.032.386	615.136	383	-	1.032.386	94.828	5.821	609.024	61.025
2	2	bis unter	4	260.462	755.613	2.601	-	260.462	38.269	5.748	229.338	91.112
3	4	bis unter	6	196.830	990.667	4.534	-	196.830	32.903	7.211	184.615	128.126
4	6	bis unter	8	121.597	832.424	5.940	-	121.597	24.949	6.643	116.384	109.343
5	8	bis unter	10	82.774	741.177	7.457	-	82.774	21.058	7.014	81.164	99.954
6	10	bis unter	12	76.932	846.596	9.195	-	76.932	20.319	7.646	75.986	115.575
7	12	bis unter	15	112.704	1.523.078	11.295	-	112.704	33.683	15.048	111.867	208.548
8	15	bis unter	18	117.675	1.942.973	13.739	-	117.675	38.898	20.159	117.211	266.835
9	18	bis unter	20	75.374	1.430.283	15.659	-	75.374	28.512	17.096	75.176	196.218
10	20	bis unter	25	149.423	3.339.328	17.762	-	149.423	61.111	51.494	149.026	454.725
11	25	bis unter	30	106.561	2.917.503	20.798	-	106.561	44.972	55.726	106.345	395.131
12	30	bis unter	35	72.643	2.347.951	23.684	-	72.643	30.169	47.826	72.540	316.167
13	35	bis unter	40	49.239	1.838.914	26.617	-	49.239	20.571	36.879	49.159	245.755
14	40	bis unter	50	56.487	2.507.359	30.443	-	56.487	22.142	38.917	56.410	333.270
15	50	bis unter	70	40.363	2.319.410	37.173	-	40.363	16.932	32.585	40.307	300.169
16	70	bis unter	100	2.752	213.826	59.759	-	2.752	886	1.226	2.746	19.160
17	100	bis unter	150	729	85.153	94.966	-	729	152	167	728	4.798
18	150	bis unter	200	63	10.295	133.199	-	63	13	44	62	518
19	200	und mehr		3	734	218.379	-	3	-	-	2	16
20	Insgesamt			2.554.997	25.258.421	3.460	-	2.554.997	530.367	357.250	2.078.090	3.346.445
21	Median				3.842					181		850

2. Teil

Zeile	Stufen der Bruttobezüge in 1.000 EUR			Mit festen Sätzen versteuerte Bezüge gem. § 67 Abs. 3 bis 8 vor Abzug der SV-Beiträge		Pendlerpauschale gem. § 16 Abs. 1 Z.6		Einbehaltene Sozialversicherungsbeiträge insgesamt		Insgesamt einbehaltene Lohnsteuer		Jahreslohnsteuer: Median		
						Fälle	1.000 EUR	Fälle	1.000 EUR	Fälle	1.000 EUR	Fälle	1.000 EUR	EUR
						Fälle	1.000 EUR	EUR	Fälle	Fälle	Fälle	1.000 EUR	Fälle	1.000 EUR
15.1.1.2 Beschäftigungsverhältnisse insgesamt - mit Teilzeitbeschäftigung														
1	0	bis unter	2	5.963	606	5.341	708	246.401	32.273	112.282	4.064	18		
2	2	bis unter	4	2.132	952	5.199	1.288	140.223	60.439	47.866	6.006	79		
3	4	bis unter	6	1.738	1.464	5.516	2.025	107.591	76.771	49.747	8.216	97		
4	6	bis unter	8	1.390	2.079	5.251	2.362	106.242	106.606	46.283	11.469	169		
5	8	bis unter	10	1.303	2.836	4.987	2.705	82.507	111.478	38.821	12.147	196		
6	10	bis unter	12	1.262	3.156	4.809	3.131	76.782	128.615	33.088	12.046	227		
7	12	bis unter	15	2.199	6.488	8.890	6.441	112.562	232.043	56.135	20.322	169		
8	15	bis unter	18	2.409	8.728	11.526	9.639	117.613	297.099	112.086	32.085	108		
9	18	bis unter	20	1.596	6.078	9.420	8.356	75.335	220.943	75.022	34.389	359		
10	20	bis unter	25	4.467	19.752	25.012	23.662	149.347	542.251	148.994	140.119	869		
11	25	bis unter	30	4.005	21.164	22.466	22.917	106.511	508.350	106.279	188.230	1.721		
12	30	bis unter	35	3.410	20.994	17.519	18.907	72.594	415.795	72.463	205.445	2.843		
13	35	bis unter	40	3.041	21.355	13.031	14.601	49.206	325.694	49.116	197.193	4.060		
14	40	bis unter	50	3.864	40.017	15.182	16.745	56.440	445.958	56.346	326.231	5.739		
15	50	bis unter	70	3.567	68.857	10.915	13.183	40.310	405.535	40.245	372.807	9.117		
16	70	bis unter	100	1.567	79.184	596	607	2.750	24.681	2.749	28.155	9.774		
17	100	bis unter	150	728	54.194	154	124	727	5.861	729	8.485	11.061		
18	150	bis unter	200	63	6.749	5	2	62	680	63	1.040	16.737		
19	200	und mehr		3	659	-	-	2	13	3	52	16.648		
20	Insgesamt			44.707	365.312	165.819	147.401	1.543.205	3.941.086	1.048.317	1.608.502	533		
21	Median				198		638		1.863		533			

Lohnsteuerstatistik 2018

15. Erhebungsmerkmale für Beschäftigungs- bzw. Pensionsverhältnisse (1 Fall = 1 Lohnzettel) , nach Geschlecht, Beschäftigungsausmaß und Bruttobezugsstufen

1. Teil

Zeile	Stufen der Bruttobezüge in 1.000 EUR			Bruttobezüge insgesamt		Jahresnetto-bezug: Median	darunter		Steuerfreie Bezüge gem. § 68		Bezüge gem. § 67 Abs. 1 und 2 vor Abzug der Sozialversicherungsbeiträge	
							Vollzeitbeschäftigung	Teilzeitbeschäftigung	Fälle	1.000 EUR	Fälle	1.000 EUR
							Fälle	1.000 EUR	EUR	Fälle	Fälle	Fälle
15.1.1.3 Beschäftigungsverhältnisse insgesamt - mit Beschäftigungsausmaß unbekannt												
1	0	bis unter	2	18.669	14.208	623	-	-	667	42	8.349	1.179
2	2	bis unter	4	5.244	15.290	2.503	-	-	473	77	3.449	1.325
3	4	bis unter	6	6.647	34.113	4.450	-	-	593	156	5.587	3.600
4	6	bis unter	8	4.142	28.579	5.634	-	-	649	210	3.535	3.130
5	8	bis unter	10	2.432	21.903	7.310	-	-	479	192	2.299	2.811
6	10	bis unter	12	4.219	46.999	9.518	-	-	406	200	4.137	6.408
7	12	bis unter	15	3.020	40.771	10.796	-	-	638	320	2.936	5.400
8	15	bis unter	18	2.796	46.103	13.253	-	-	693	383	2.742	6.166
9	18	bis unter	20	1.914	36.317	15.323	-	-	509	323	1.896	4.924
10	20	bis unter	25	2.738	58.580	16.930	-	-	808	512	2.722	7.962
11	25	bis unter	30	77	2.107	21.421	-	-	25	19	76	207
12	30	bis unter	35	70	2.261	25.403	-	-	33	15	66	186
13	35	bis unter	40	39	1.464	32.170	-	-	10	5	36	93
14	40	bis unter	50	49	2.145	35.735	-	-	11	14	44	172
15	50	bis unter	70	18	1.007	45.466	-	-	7	5	18	86
16	70	bis unter	100	6	488	55.484	-	-	4	5	6	50
17	100	bis unter	150	5	571	66.788	-	-	2	2	5	80
18	150	bis unter	200	-	-	-	-	-	-	-	-	-
19	200	und mehr		4	1.146	183.261	-	-	2	6	2	34
20	Insgesamt			52.089	354.052	4.015	-	-	6.009	2.488	37.905	43.813
21	Median				4.724					207		863

2. Teil

Zeile	Stufen der Bruttobezüge in 1.000 EUR			Mit festen Sätzen versteuerte Bezüge gem. § 67 Abs. 3 bis 8 vor Abzug der SV-Beiträge		Pendlerpauschale gem. § 16 Abs. 1 Z.6		Einbehaltene Sozialversicherungsbeiträge insgesamt		Insgesamt einbehaltene Lohnsteuer		Jahreslohnsteuer: Median		
						Fälle	1.000 EUR	Fälle	1.000 EUR	Fälle	1.000 EUR	Fälle	1.000 EUR	EUR
						Fälle	1.000 EUR	EUR	Fälle	Fälle	Fälle	1.000 EUR	Fälle	1.000 EUR
15.1.1.3 Beschäftigungsverhältnisse insgesamt - mit Beschäftigungsausmaß unbekannt														
1	0	bis unter	2	1.873	146	802	120	11.345	1.398	3.178	232	41		
2	2	bis unter	4	276	61	473	137	3.817	1.625	1.877	333	101		
3	4	bis unter	6	214	54	678	263	6.034	4.481	4.443	677	50		
4	6	bis unter	8	223	59	690	271	3.953	4.085	2.872	1.025	237		
5	8	bis unter	10	213	100	493	243	2.376	3.337	1.690	879	425		
6	10	bis unter	12	207	127	675	417	4.189	6.958	3.651	1.162	51		
7	12	bis unter	15	264	244	564	378	2.986	6.284	2.308	1.847	691		
8	15	bis unter	18	227	249	605	510	2.783	7.147	2.731	2.155	472		
9	18	bis unter	20	167	266	403	358	1.909	5.684	1.906	1.823	577		
10	20	bis unter	25	236	441	595	561	2.733	9.249	2.732	3.442	935		
11	25	bis unter	30	36	581	7	7	76	249	77	165	2.037		
12	30	bis unter	35	41	917	13	8	69	230	69	198	2.902		
13	35	bis unter	40	27	710	8	8	39	129	38	127	3.431		
14	40	bis unter	50	33	939	13	8	48	184	49	211	4.015		
15	50	bis unter	70	9	348	2	2	17	92	17	124	7.501		
16	70	bis unter	100	1	34	-	-	6	58	6	97	15.994		
17	100	bis unter	150	-	-	-	-	5	54	5	162	28.240		
18	150	bis unter	200	-	-	-	-	-	-	-	-	-		
19	200	und mehr		3	307	1	0	3	41	4	394	91.569		
20	Insgesamt			4.050	5.585	6.022	3.291	42.388	51.282	27.653	15.052	206		
21	Median				50		344		858		206			

Lohnsteuerstatistik 2018

15. Erhebungsmerkmale für Beschäftigungs- bzw. Pensionsverhältnisse (1 Fall = 1 Lohnzettel) , nach Geschlecht, Beschäftigungsausmaß und Bruttobezugsstufen

1. Teil

Zeile	Stufen der Bruttobezüge in 1.000 EUR			Bruttobezüge insgesamt		Jahresnetto-bezug: Median	darunter		Steuerfreie Bezüge gem. § 68		Bezüge gem. § 67 Abs. 1 und 2 vor Abzug der Sozialversicherungsbeiträge	
							Vollzeitbeschäftigung	Teilzeitbeschäftigung				
							Fälle	1.000 EUR	EUR	Fälle		
15.1.2 Beschäftigungsverhältnisse (Männer)												
1	0	bis unter	2	774.647	527.238	458	322.284	445.590	133.652	8.115	437.755	45.707
2	2	bis unter	4	247.760	716.553	2.357	154.094	91.956	75.525	10.640	195.322	73.886
3	4	bis unter	6	160.476	799.870	4.054	95.879	62.723	53.889	10.396	140.185	91.211
4	6	bis unter	8	120.790	838.104	5.488	83.176	36.583	50.528	12.880	109.858	98.526
5	8	bis unter	10	105.867	952.148	6.990	84.051	21.173	50.060	16.756	98.712	115.327
6	10	bis unter	12	92.602	1.015.438	8.531	73.405	17.987	44.462	17.977	88.257	126.228
7	12	bis unter	15	114.466	1.538.088	10.436	91.900	21.918	54.765	24.893	110.197	193.452
8	15	bis unter	18	97.082	1.601.035	12.686	77.105	19.327	47.530	24.802	94.216	202.047
9	18	bis unter	20	59.357	1.126.696	14.494	47.864	11.104	30.591	17.630	57.830	142.700
10	20	bis unter	25	158.381	3.574.748	17.123	134.566	23.160	85.186	55.901	155.614	453.250
11	25	bis unter	30	192.416	5.310.545	20.542	173.169	19.210	114.678	98.709	190.388	674.857
12	30	bis unter	35	219.030	7.122.912	23.618	204.186	14.812	143.811	153.388	217.888	913.798
13	35	bis unter	40	214.082	8.013.316	26.610	202.917	11.145	150.528	199.555	213.314	1.023.409
14	40	bis unter	50	315.053	14.055.825	30.766	299.288	15.733	227.805	390.977	313.990	1.790.941
15	50	bis unter	70	323.142	18.921.031	38.226	306.647	16.487	227.333	443.631	322.177	2.409.575
16	70	bis unter	100	169.899	13.915.646	50.690	168.449	1.446	115.131	178.221	169.308	1.757.924
17	100	bis unter	150	69.125	8.195.343	70.857	68.656	465	46.813	75.980	68.852	1.001.519
18	150	bis unter	200	16.389	2.786.664	99.916	16.339	50	10.708	20.019	16.297	318.231
19	200	und mehr		12.195	4.165.059	157.340	12.190	1	6.893	9.339	12.017	386.494
20	Insgesamt			3.462.759	95.176.261	14.197	2.616.165	830.870	1.669.888	1.769.809	3.012.177	11.819.082
21	Median				18.577					560		3.090

2. Teil

Zeile	Stufen der Bruttobezüge in 1.000 EUR			Mit festen Sätzen versteuerte Bezüge gem. § 67 Abs. 3 bis 8 vor Abzug der SV-Beiträge		Pendlerpauschale gem. § 16 Abs. 1 Z.6		Einbehaltene Sozialversicherungsbeiträge insgesamt		Insgesamt einbehaltene Lohnsteuer		Jahreslohnsteuer: Median
								Fälle	1.000 EUR			
15.1.2 Beschäftigungsverhältnisse (Männer)												
1	0	bis unter	2	13.486	3.091	6.058	508	352.156	49.414	245.632	16.068	43
2	2	bis unter	4	12.775	7.765	6.628	1.116	200.192	90.644	144.840	29.942	176
3	4	bis unter	6	10.215	7.693	5.902	1.587	128.824	101.045	102.959	35.621	300
4	6	bis unter	8	8.036	6.015	5.848	2.009	114.543	127.263	91.960	45.237	437
5	8	bis unter	10	6.959	4.901	6.065	2.559	105.151	150.941	83.106	55.102	618
6	10	bis unter	12	6.125	4.582	6.070	3.118	92.028	162.188	73.018	60.795	798
7	12	bis unter	15	7.923	6.883	8.419	5.288	113.849	246.614	96.988	96.201	931
8	15	bis unter	18	8.786	9.158	8.121	5.966	96.686	261.808	95.702	108.958	1.028
9	18	bis unter	20	5.613	7.149	5.633	4.729	59.071	186.061	58.850	81.644	1.245
10	20	bis unter	25	18.759	28.312	17.315	17.371	157.885	605.775	157.461	271.767	1.463
11	25	bis unter	30	25.061	48.505	29.021	32.053	192.064	935.059	191.514	443.876	2.146
12	30	bis unter	35	24.775	60.149	42.070	46.682	218.738	1.264.840	217.954	691.971	3.072
13	35	bis unter	40	24.257	70.554	48.912	54.238	213.846	1.418.559	212.827	894.216	4.136
14	40	bis unter	50	31.164	114.802	84.343	99.831	314.625	2.460.302	312.999	1.854.881	5.790
15	50	bis unter	70	26.845	175.101	93.558	118.338	322.664	3.223.190	321.011	3.196.459	9.742
16	70	bis unter	100	14.076	225.184	41.684	55.590	169.492	2.089.545	168.287	3.018.474	17.445
17	100	bis unter	150	7.321	242.523	12.271	16.512	68.814	920.049	68.291	2.199.335	31.415
18	150	bis unter	200	2.206	143.214	1.918	2.626	16.261	229.718	16.108	852.191	53.772
19	200	und mehr		2.051	289.333	693	812	11.888	152.803	11.899	1.576.607	93.904
20	Insgesamt			256.433	1.454.915	430.529	470.932	2.948.777	14.675.818	2.671.406	15.529.346	2.730
21	Median				733		696		4.576		2.730	

Lohnsteuerstatistik 2018

15. Erhebungsmerkmale für Beschäftigungs- bzw. Pensionsverhältnisse (1 Fall = 1 Lohnzettel) , nach Geschlecht, Beschäftigungsausmaß und Bruttobezugsstufen

1. Teil

Zeile	Stufen der Bruttobezüge in 1.000 EUR			Bruttobezüge insgesamt		Jahresnetto-bezug: Median	darunter		Steuerfreie Bezüge gem. § 68		Bezüge gem. § 67 Abs. 1 und 2 vor Abzug der Sozialversicherungsbeiträge	
							Vollzeitbeschäftigung	Teilzeitbeschäftigung				
							Fälle	1.000 EUR	EUR	Fälle		
15.1.2.1 Beschäftigungsverhältnisse (Männer) - mit Vollzeitbeschäftigung												
1	0	bis unter	2	322.284	263.654	606	322.284	-	92.890	5.784	183.214	21.157
2	2	bis unter	4	154.094	447.270	2.222	154.094	-	63.393	8.564	117.475	43.329
3	4	bis unter	6	95.879	475.009	3.785	95.879	-	44.521	8.022	82.439	51.369
4	6	bis unter	8	83.176	581.422	5.328	83.176	-	43.895	10.748	75.382	66.471
5	8	bis unter	10	84.051	757.000	6.868	84.051	-	45.010	14.700	77.710	89.606
6	10	bis unter	12	73.405	804.421	8.341	73.405	-	40.149	15.886	69.592	98.005
7	12	bis unter	15	91.900	1.234.099	10.235	91.900	-	49.036	21.664	88.125	152.836
8	15	bis unter	18	77.105	1.272.031	12.417	77.105	-	41.768	21.062	74.511	157.859
9	18	bis unter	20	47.864	908.585	14.238	47.864	-	26.758	14.814	46.451	113.319
10	20	bis unter	25	134.566	3.042.267	17.031	134.566	-	76.522	47.560	132.027	381.935
11	25	bis unter	30	173.169	4.781.264	20.513	173.169	-	107.189	88.200	171.247	603.747
12	30	bis unter	35	204.186	6.642.573	23.618	204.186	-	137.592	143.134	203.096	849.418
13	35	bis unter	40	202.917	7.595.956	26.614	202.917	-	145.617	191.024	202.186	967.844
14	40	bis unter	50	299.288	13.351.854	30.776	299.288	-	220.682	377.508	298.281	1.697.901
15	50	bis unter	70	306.647	17.961.398	38.242	306.647	-	219.279	423.193	305.722	2.285.761
16	70	bis unter	100	168.449	13.803.375	50.684	168.449	-	114.681	177.484	167.863	1.747.787
17	100	bis unter	150	68.656	8.140.384	70.767	68.656	-	46.724	75.866	68.384	998.484
18	150	bis unter	200	16.339	2.778.581	99.870	16.339	-	10.698	19.981	16.248	317.814
19	200	und mehr		12.190	4.163.668	157.338	12.190	-	6.891	9.333	12.014	386.452
20	Insgesamt			2.616.165	89.004.811	21.478	2.616.165	-	1.533.295	1.674.527	2.391.967	11.031.095
21	Median				29.247					602		4.031

2. Teil

Zeile	Stufen der Bruttobezüge in 1.000 EUR			Mit festen Sätzen versteuerte Bezüge gem. § 67 Abs. 3 bis 8 vor Abzug der SV-Beiträge		Pendlerpauschale gem. § 16 Abs. 1 Z.6		Einbehaltene Sozialversicherungsbeiträge insgesamt		Insgesamt einbehaltene Lohnsteuer		Jahreslohnsteuer: Median								
													Fälle	1.000 EUR	Fälle	1.000 EUR	Fälle	1.000 EUR	Fälle	1.000 EUR
													Fälle	1.000 EUR	EUR					
15.1.2.1 Beschäftigungsverhältnisse (Männer) - mit Vollzeitbeschäftigung																				
1	0	bis unter	2	9.335	2.690	4.362	278	253.534	36.839	194.769	13.921	50								
2	2	bis unter	4	11.479	7.373	5.479	771	151.731	70.045	126.842	27.405	187								
3	4	bis unter	6	9.285	7.247	4.667	1.027	94.558	76.846	86.047	32.461	335								
4	6	bis unter	8	7.400	5.578	4.685	1.432	82.290	95.645	77.401	41.075	476								
5	8	bis unter	10	6.386	4.284	5.106	1.944	83.484	121.737	71.698	50.974	659								
6	10	bis unter	12	5.602	4.105	5.040	2.349	72.921	130.146	62.923	56.630	859								
7	12	bis unter	15	7.211	5.977	7.172	4.174	91.385	200.034	83.199	89.488	1.019								
8	15	bis unter	18	8.092	7.933	6.667	4.503	76.750	210.794	76.251	100.063	1.226								
9	18	bis unter	20	5.217	6.320	4.512	3.496	47.610	151.833	47.423	73.982	1.429								
10	20	bis unter	25	17.720	25.333	14.233	13.850	134.129	518.435	133.729	244.810	1.623								
11	25	bis unter	30	24.247	45.154	25.794	28.290	172.853	842.418	172.322	406.645	2.178								
12	30	bis unter	35	24.050	55.842	38.981	42.921	203.936	1.179.445	203.165	648.623	3.082								
13	35	bis unter	40	23.539	65.638	46.261	50.912	202.704	1.343.861	201.699	848.901	4.138								
14	40	bis unter	50	30.062	103.049	80.338	94.839	298.906	2.333.321	297.287	1.763.867	5.792								
15	50	bis unter	70	25.634	149.038	88.817	111.732	306.215	3.054.660	304.575	3.045.608	9.780								
16	70	bis unter	100	13.294	183.673	41.374	55.269	168.044	2.076.605	166.838	3.003.614	17.487								
17	100	bis unter	150	6.856	207.264	12.176	16.437	68.346	916.292	67.822	2.193.898	31.475								
18	150	bis unter	200	2.156	137.923	1.914	2.625	16.212	229.205	16.058	851.366	53.805								
19	200	und mehr		2.047	288.819	692	811	11.884	152.755	11.894	1.576.194	93.906								
20	Insgesamt			239.612	1.313.241	398.270	437.662	2.537.492	13.740.915	2.401.942	15.069.525	3.078								
21	Median				801		696		5.319		3.078									

Lohnsteuerstatistik 2018

15. Erhebungsmerkmale für Beschäftigungs- bzw. Pensionsverhältnisse (1 Fall = 1 Lohnzettel) , nach Geschlecht, Beschäftigungsausmaß und Bruttobezugsstufen

1. Teil

Zeile	Stufen der Bruttobezüge in 1.000 EUR			Bruttobezüge insgesamt		Jahresnetto-bezug: Median	darunter		Steuerfreie Bezüge gem. § 68		Bezüge gem. § 67 Abs. 1 und 2 vor Abzug der Sozialversicherungsbeiträge	
							Vollzeitbeschäftigung	Teilzeitbeschäftigung				
							Fälle	1.000 EUR	EUR	Fälle	Fälle	Fälle
15.1.2.2 Beschäftigungsverhältnisse (Männer) - mit Teilzeitbeschäftigung												
1	0	bis unter	2	445.590	258.086	377	-	445.590	40.541	2.320	251.637	24.111
2	2	bis unter	4	91.956	264.348	2.572	-	91.956	12.052	2.067	76.888	30.193
3	4	bis unter	6	62.723	315.277	4.546	-	62.723	9.298	2.363	56.257	38.894
4	6	bis unter	8	36.583	249.582	5.945	-	36.583	6.569	2.118	33.666	31.336
5	8	bis unter	10	21.173	189.330	7.418	-	21.173	4.978	2.034	20.430	25.008
6	10	bis unter	12	17.987	197.568	9.102	-	17.987	4.253	2.070	17.491	26.396
7	12	bis unter	15	21.918	295.255	11.119	-	21.918	5.636	3.186	21.467	39.510
8	15	bis unter	18	19.327	318.310	13.489	-	19.327	5.609	3.662	19.086	42.830
9	18	bis unter	20	11.104	210.725	15.482	-	11.104	3.739	2.760	10.998	28.416
10	20	bis unter	25	23.160	518.466	17.597	-	23.160	8.480	8.240	22.942	69.461
11	25	bis unter	30	19.210	528.259	20.774	-	19.210	7.477	10.500	19.104	71.005
12	30	bis unter	35	14.812	479.313	23.622	-	14.812	6.206	10.246	14.763	64.295
13	35	bis unter	40	11.145	416.604	26.541	-	11.145	4.904	8.526	11.109	55.514
14	40	bis unter	50	15.733	702.568	30.561	-	15.733	7.114	13.457	15.680	92.947
15	50	bis unter	70	16.487	959.181	37.939	-	16.487	8.052	20.436	16.447	123.771
16	70	bis unter	100	1.446	111.927	58.185	-	1.446	448	733	1.441	10.105
17	100	bis unter	150	G	G	G	G	G	G	G	G	G
18	150	bis unter	200	50	8.083	131.632	-	50	10	38	49	417
19	200	und mehr		G	G	G	G	G	G	G	G	G
20	Insgesamt			830.870	6.077.616	1.491	-	830.870	135.454	94.868	609.920	777.187
21	Median				1.596					134		429

2. Teil

Zeile	Stufen der Bruttobezüge in 1.000 EUR			Mit festen Sätzen versteuerte Bezüge gem. § 67 Abs. 3 bis 8 vor Abzug der SV-Beiträge		Pendlerpauschale gem. § 16 Abs. 1 Z.6		Einbehaltene Sozialversicherungsbeiträge insgesamt		Insgesamt einbehaltene Lohnsteuer		Jahreslohnsteuer: Median								
													Fälle	1.000 EUR	Fälle	1.000 EUR	Fälle	1.000 EUR	Fälle	1.000 EUR
													Fälle	1.000 EUR	EUR					
15.1.2.2 Beschäftigungsverhältnisse (Männer) - mit Teilzeitbeschäftigung																				
1	0	bis unter	2	3.470	345	1.402	189	94.729	12.049	49.523	2.044	20								
2	2	bis unter	4	1.237	373	1.040	306	47.293	20.104	17.497	2.451	87								
3	4	bis unter	6	907	431	1.043	481	32.621	22.996	15.718	3.016	121								
4	6	bis unter	8	598	428	996	508	31.290	30.662	13.946	4.009	208								
5	8	bis unter	10	534	593	852	558	21.051	28.295	11.077	3.989	242								
6	10	bis unter	12	468	463	832	644	17.907	30.038	9.085	3.946	299								
7	12	bis unter	15	654	855	1.150	1.024	21.830	45.265	13.317	6.459	307								
8	15	bis unter	18	632	1.134	1.352	1.365	19.291	49.378	18.816	8.439	173								
9	18	bis unter	20	355	739	1.047	1.158	11.073	33.087	11.040	7.283	448								
10	20	bis unter	25	969	2.812	2.956	3.367	23.104	85.188	23.079	26.141	993								
11	25	bis unter	30	800	3.122	3.224	3.760	19.174	92.514	19.155	37.151	1.870								
12	30	bis unter	35	708	3.948	3.084	3.756	14.771	85.281	14.757	43.256	2.913								
13	35	bis unter	40	706	4.578	2.647	3.321	11.122	74.627	11.109	45.245	4.090								
14	40	bis unter	50	1.081	11.122	3.994	4.985	15.688	126.866	15.680	90.866	5.733								
15	50	bis unter	70	1.208	25.932	4.740	6.605	16.442	168.492	16.429	150.795	9.058								
16	70	bis unter	100	781	41.476	310	321	1.444	12.904	1.445	14.795	9.666								
17	100	bis unter	150	G	G	G	G	G	G	G	G	G								
18	150	bis unter	200	50	5.291	4	1	49	513	50	825	16.795								
19	200	und mehr		G	G	G	G	G	G	G	G	G								
20	Insgesamt			15.624	139.109	30.768	32.423	399.344	921.980	262.189	456.029	429								
21	Median				196		696		1.120		429									

Lohnsteuerstatistik 2018

15. Erhebungsmerkmale für Beschäftigungs- bzw. Pensionsverhältnisse (1 Fall = 1 Lohnzettel) , nach Geschlecht, Beschäftigungsausmaß und Bruttobezugsstufen

1. Teil

Zeile	Stufen der Bruttobezüge in 1.000 EUR			Bruttobezüge insgesamt		Jahresnetto-bezug: Median	darunter		Steuerfreie Bezüge gem. § 68		Bezüge gem. § 67 Abs. 1 und 2 vor Abzug der Sozialversicherungsbeiträge	
							Vollzeitbeschäftigung	Teilzeitbeschäftigung	Fälle	1.000 EUR	Fälle	1.000 EUR
							Fälle	1.000 EUR	EUR	Fälle	Fälle	Fälle
15.1.2.3 Beschäftigungsverhältnisse (Männer) - mit Beschäftigungsausmaß unbekannt												
1	0	bis unter	2	6.773	5.499	660	-	-	221	11	2.904	438
2	2	bis unter	4	1.710	4.936	2.531	-	-	80	9	959	363
3	4	bis unter	6	1.874	9.584	4.541	-	-	70	11	1.489	948
4	6	bis unter	8	1.031	7.100	5.912	-	-	64	14	810	718
5	8	bis unter	10	643	5.818	7.574	-	-	72	22	572	713
6	10	bis unter	12	1.210	13.448	9.518	-	-	60	21	1.174	1.827
7	12	bis unter	15	648	8.733	11.059	-	-	93	43	605	1.106
8	15	bis unter	18	650	10.694	13.327	-	-	153	78	619	1.358
9	18	bis unter	20	389	7.387	15.298	-	-	94	56	381	965
10	20	bis unter	25	655	14.015	16.956	-	-	184	101	645	1.854
11	25	bis unter	30	37	1.023	21.396	-	-	12	9	37	106
12	30	bis unter	35	32	1.026	24.640	-	-	13	8	29	85
13	35	bis unter	40	20	756	31.961	-	-	7	4	19	51
14	40	bis unter	50	32	1.403	36.364	-	-	9	12	29	92
15	50	bis unter	70	8	452	46.257	-	-	2	2	8	43
16	70	bis unter	100	4	344	59.304	-	-	2	4	4	31
17	100	bis unter	150	G	G	G	G	G	G	G	G	G
18	150	bis unter	200	-	-	-	-	-	-	-	-	-
19	200	und mehr		G	G	G	G	G	G	G	G	G
20	Insgesamt			15.724	93.834	2.701	-	-	1.139	414	10.290	10.800
21	Median				3.111					139		664

2. Teil

Zeile	Stufen der Bruttobezüge in 1.000 EUR			Mit festen Sätzen versteuerte Bezüge gem. § 67 Abs. 3 bis 8 vor Abzug der SV-Beiträge		Pendlerpauschale gem. § 16 Abs. 1 Z.6		Einbehaltene Sozialversicherungsbeiträge insgesamt		Insgesamt einbehaltene Lohnsteuer		Jahreslohnsteuer: Median		
						Fälle	1.000 EUR	Fälle	1.000 EUR	Fälle	1.000 EUR		Fälle	1.000 EUR
						Fälle	1.000 EUR	EUR	Fälle	Fälle	Fälle		1.000 EUR	Fälle
15.1.2.3 Beschäftigungsverhältnisse (Männer) - mit Beschäftigungsausmaß unbekannt														
1	0	bis unter	2	681	57	294	41	3.893	527	1.340	103	52		
2	2	bis unter	4	59	19	109	40	1.168	495	501	86	85		
3	4	bis unter	6	23	15	192	78	1.645	1.204	1.194	144	44		
4	6	bis unter	8	38	9	167	68	963	956	613	154	146		
5	8	bis unter	10	39	23	107	57	616	909	331	138	159		
6	10	bis unter	12	55	14	198	125	1.200	2.003	1.010	219	49		
7	12	bis unter	15	58	52	97	90	634	1.314	472	255	364		
8	15	bis unter	18	62	91	102	97	645	1.636	635	455	448		
9	18	bis unter	20	41	90	74	75	388	1.141	387	380	657		
10	20	bis unter	25	70	167	126	154	652	2.153	653	816	972		
11	25	bis unter	30	14	229	3	3	37	128	37	80	2.018		
12	30	bis unter	35	17	359	5	5	31	114	32	91	2.916		
13	35	bis unter	40	12	337	4	4	20	71	19	70	3.681		
14	40	bis unter	50	21	631	11	7	31	115	32	148	4.397		
15	50	bis unter	70	3	131	1	0	7	38	7	57	8.330		
16	70	bis unter	100	1	34	-	-	4	36	4	65	15.860		
17	100	bis unter	150	G	G	G	G	G	G	G	G	G		
18	150	bis unter	200	-	-	-	-	-	-	-	-	-		
19	200	und mehr		G	G	G	G	G	G	G	G	G		
20	Insgesamt			1.197	2.566	1.491	847	11.941	12.923	7.275	3.792	109		
21	Median				53		336		765		109			

Lohnsteuerstatistik 2018

15. Erhebungsmerkmale für Beschäftigungs- bzw. Pensionsverhältnisse (1 Fall = 1 Lohnzettel) , nach Geschlecht, Beschäftigungsausmaß und Bruttobezugsstufen

1. Teil

Zeile	Stufen der Bruttobezüge in 1.000 EUR			Bruttobezüge insgesamt		Jahresnetto-bezug: Median	darunter		Steuerfreie Bezüge gem. § 68		Bezüge gem. § 67 Abs. 1 und 2 vor Abzug der Sozialversicherungsbeiträge	
							Vollzeitbeschäftigung	Teilzeitbeschäftigung				
							Fälle	1.000 EUR	EUR	Fälle		
15.1.3 Beschäftigungsverhältnisse (Frauen)												
1	0	bis unter	2	821.325	528.138	418	222.633	586.796	105.696	6.974	476.107	50.824
2	2	bis unter	4	252.976	734.701	2.500	80.936	168.506	57.875	8.168	216.332	85.829
3	4	bis unter	6	186.100	934.857	4.354	47.220	134.107	43.187	8.583	174.489	119.919
4	6	bis unter	8	136.350	942.625	5.764	48.225	85.014	41.922	10.555	130.507	122.873
5	8	bis unter	10	113.475	1.018.961	7.289	50.085	61.601	41.027	13.656	110.279	134.674
6	10	bis unter	12	107.261	1.179.311	8.992	45.307	58.945	37.314	14.092	105.668	158.822
7	12	bis unter	15	145.755	1.965.318	11.049	52.597	90.786	52.145	22.307	144.278	267.231
8	15	bis unter	18	141.888	2.341.972	13.536	41.394	98.348	52.335	26.068	140.998	320.904
9	18	bis unter	20	92.785	1.761.244	15.547	26.990	64.270	37.134	21.134	92.413	241.852
10	20	bis unter	25	223.925	5.028.212	17.741	95.579	126.263	96.772	68.550	223.323	690.667
11	25	bis unter	30	191.263	5.247.369	20.769	103.872	87.351	89.493	86.918	190.842	716.877
12	30	bis unter	35	158.962	5.153.591	23.697	101.093	57.831	75.465	90.951	158.688	700.325
13	35	bis unter	40	130.304	4.870.413	26.609	92.191	38.094	63.658	92.911	130.081	656.582
14	40	bis unter	50	164.516	7.315.755	30.598	123.745	40.754	84.086	138.041	164.195	974.598
15	50	bis unter	70	145.085	8.443.990	37.759	121.199	23.876	79.930	105.313	144.828	1.116.237
16	70	bis unter	100	50.592	4.095.786	49.757	49.284	1.306	33.239	42.637	50.466	516.934
17	100	bis unter	150	15.223	1.792.772	70.125	14.958	264	10.432	20.704	15.177	209.921
18	150	bis unter	200	2.810	472.902	98.155	2.797	13	1.829	3.965	2.788	50.005
19	200	und mehr		1.521	454.408	156.136	1.519	2	809	1.022	1.498	41.233
20	Insgesamt			3.082.116	54.282.323	8.563	1.321.624	1.724.127	1.004.348	782.551	2.672.957	7.176.311
21	Median				10.567					312		1.986

2. Teil

Zeile	Stufen der Bruttobezüge in 1.000 EUR			Mit festen Sätzen versteuerte Bezüge gem. § 67 Abs. 3 bis 8 vor Abzug der SV-Beiträge		Pendlerpauschale gem. § 16 Abs. 1 Z.6		Einbehaltene Sozialversicherungsbeiträge insgesamt		Insgesamt einbehaltene Lohnsteuer		Jahreslohnsteuer: Median								
													Fälle	1.000 EUR	Fälle	1.000 EUR	Fälle	1.000 EUR	Fälle	1.000 EUR
													Fälle	1.000 EUR	EUR					
15.1.3 Beschäftigungsverhältnisse (Frauen)																				
1	0	bis unter	2	4.151	434	6.611	772	301.280	42.507	168.901	8.015	28								
2	2	bis unter	4	1.434	761	7.526	1.546	175.416	77.005	90.113	14.216	121								
3	4	bis unter	6	1.254	1.252	7.633	2.371	125.945	93.799	76.358	17.546	170								
4	6	bis unter	8	1.205	1.944	7.821	3.059	125.615	132.877	76.407	26.114	283								
5	8	bis unter	10	1.234	2.789	7.913	3.750	113.077	157.065	69.903	32.937	413								
6	10	bis unter	12	1.212	3.453	8.151	4.676	107.019	182.595	62.248	36.446	487								
7	12	bis unter	15	2.173	7.216	13.182	8.709	145.547	304.691	89.286	55.496	447								
8	15	bis unter	18	2.436	10.101	15.117	11.882	141.776	364.188	136.416	66.706	162								
9	18	bis unter	20	1.709	7.579	11.783	10.079	92.711	275.624	92.396	59.245	412								
10	20	bis unter	25	4.804	23.320	35.150	32.729	223.798	823.610	223.283	243.980	951								
11	25	bis unter	30	5.511	28.212	39.401	40.016	191.167	916.577	190.707	360.881	1.790								
12	30	bis unter	35	5.415	30.074	37.978	41.245	158.896	911.772	158.520	469.968	2.929								
13	35	bis unter	40	5.851	31.267	34.387	39.170	130.256	858.401	129.912	535.639	4.122								
14	40	bis unter	50	8.884	61.680	44.393	52.150	164.445	1.280.332	163.993	970.827	5.826								
15	50	bis unter	70	11.269	112.666	36.733	41.457	144.987	1.435.221	144.667	1.450.773	9.828								
16	70	bis unter	100	6.784	111.449	10.502	12.696	50.537	627.016	50.408	875.404	16.895								
17	100	bis unter	150	2.911	96.535	2.354	3.136	15.166	218.215	15.110	460.123	29.976								
18	150	bis unter	200	681	40.564	347	468	2.786	42.663	2.783	138.675	50.987								
19	200	und mehr		448	52.748	109	117	1.485	18.378	1.501	161.218	86.122								
20	Insgesamt			69.366	624.046	327.091	310.027	2.411.909	8.762.536	1.942.912	5.984.208	1.158								
21	Median				139		696		2.681		1.158									

Lohnsteuerstatistik 2018

15. Erhebungsmerkmale für Beschäftigungs- bzw. Pensionsverhältnisse (1 Fall = 1 Lohnzettel) , nach Geschlecht, Beschäftigungsausmaß und Bruttobezugsstufen

1. Teil

Zeile	Stufen der Bruttobezüge in 1.000 EUR			Bruttobezüge insgesamt		Jahresnetto-bezug: Median	darunter		Steuerfreie Bezüge gem. § 68		Bezüge gem. § 67 Abs. 1 und 2 vor Abzug der Sozialversicherungsbeiträge	
							Vollzeitbeschäftigung	Teilzeitbeschäftigung	Fälle	1.000 EUR	Fälle	1.000 EUR
							Fälle	1.000 EUR				
15.1.3.1 Beschäftigungsverhältnisse (Frauen) - mit Vollzeitbeschäftigung												
1	0	bis unter	2	222.633	162.378	509	222.633	-	50.963	3.442	113.275	13.170
2	2	bis unter	4	80.936	233.081	2.258	80.936	-	31.265	4.419	61.392	23.949
3	4	bis unter	6	47.220	234.938	3.933	47.220	-	19.059	3.590	42.033	28.036
4	6	bis unter	8	48.225	338.304	5.523	48.225	-	22.957	5.833	45.064	42.455
5	8	bis unter	10	50.085	451.028	7.045	50.085	-	24.540	8.505	47.818	57.630
6	10	bis unter	12	45.307	496.733	8.595	45.307	-	20.902	8.336	44.210	65.062
7	12	bis unter	15	52.597	705.457	10.520	52.597	-	23.553	10.168	51.547	93.900
8	15	bis unter	18	41.394	681.901	12.831	41.394	-	18.506	9.266	40.750	92.091
9	18	bis unter	20	26.990	512.754	14.979	26.990	-	11.946	6.533	26.720	70.091
10	20	bis unter	25	95.579	2.162.785	17.721	95.579	-	43.517	24.885	95.162	299.295
11	25	bis unter	30	103.872	2.857.041	20.739	103.872	-	51.985	41.682	103.562	392.649
12	30	bis unter	35	101.093	3.283.718	23.694	101.093	-	51.482	53.364	100.874	448.352
13	35	bis unter	40	92.191	3.447.395	26.596	92.191	-	47.988	64.557	92.014	466.299
14	40	bis unter	50	123.745	5.510.222	30.667	123.745	-	69.056	112.579	123.450	734.196
15	50	bis unter	70	121.199	7.083.206	37.990	121.199	-	71.045	93.162	120.958	939.797
16	70	bis unter	100	49.284	3.993.743	49.722	49.284	-	32.799	42.143	49.159	507.861
17	100	bis unter	150	14.958	1.762.008	69.922	14.958	-	10.367	20.650	14.912	208.077
18	150	bis unter	200	2.797	470.690	98.087	2.797	-	1.826	3.959	2.775	49.904
19	200	und mehr		1.519	453.919	156.017	1.519	-	809	1.022	1.497	41.226
20	Insgesamt			1.321.624	34.841.299	17.565	1.321.624	-	604.565	518.095	1.177.172	4.574.040
21	Median				22.537					387		3.551

2. Teil

Zeile	Stufen der Bruttobezüge in 1.000 EUR			Mit festen Sätzen versteuerte Bezüge gem. § 67 Abs. 3 bis 8 vor Abzug der SV-Beiträge		Pendlerpauschale gem. § 16 Abs. 1 Z.6		Einbehaltene Sozialversicherungsbeiträge insgesamt		Insgesamt einbehaltene Lohnsteuer		Jahreslohnsteuer: Median				
								Fälle	1.000 EUR	Fälle	1.000 EUR		Fälle	1.000 EUR	Fälle	1.000 EUR
								Fälle	1.000 EUR	EUR	Fälle		Fälle	Fälle	1.000 EUR	
15.1.3.1 Beschäftigungsverhältnisse (Frauen) - mit Vollzeitbeschäftigung																
1	0	bis unter	2	466	85	2.164	174	142.156	21.412	104.304	5.867	37				
2	2	bis unter	4	322	140	3.003	467	79.837	35.540	58.368	10.414	141				
3	4	bis unter	6	232	179	2.674	643	46.586	36.746	39.080	11.813	234				
4	6	bis unter	8	228	243	3.043	1.003	47.673	53.805	41.811	17.783	348				
5	8	bis unter	10	291	469	3.392	1.417	49.861	71.454	40.800	24.039	513				
6	10	bis unter	12	266	647	3.697	1.897	45.155	79.064	35.604	27.403	696				
7	12	bis unter	15	422	1.391	4.975	3.003	52.463	112.944	44.632	40.041	774				
8	15	bis unter	18	494	2.349	4.440	3.195	41.316	110.955	41.050	41.361	828				
9	18	bis unter	20	342	2.064	3.081	2.598	26.928	83.225	26.895	30.695	883				
10	20	bis unter	25	1.140	6.107	12.625	12.027	95.474	359.450	95.289	127.376	1.096				
11	25	bis unter	30	2.284	9.818	20.155	20.854	103.791	500.620	103.543	209.716	1.876				
12	30	bis unter	35	2.689	12.470	23.535	26.091	101.035	581.142	100.777	307.673	2.988				
13	35	bis unter	40	3.501	14.118	23.999	27.887	92.153	607.275	91.886	383.634	4.145				
14	40	bis unter	50	6.089	32.478	33.203	40.389	123.676	961.171	123.310	735.400	5.853				
15	50	bis unter	70	8.904	69.525	30.557	34.878	121.109	1.198.124	120.841	1.228.693	9.987				
16	70	bis unter	100	5.998	73.741	10.216	12.409	49.229	615.218	49.102	862.012	17.018				
17	100	bis unter	150	2.648	77.600	2.295	3.086	14.902	216.057	14.845	456.913	30.122				
18	150	bis unter	200	668	39.106	346	468	2.773	42.496	2.770	138.459	51.038				
19	200	und mehr		446	52.295	109	117	1.484	18.372	1.499	161.185	86.187				
20	Insgesamt			37.430	394.824	187.509	192.604	1.237.601	5.705.070	1.136.406	4.820.476	2.017				
21	Median				125		696		4.142		2.017					

Lohnsteuerstatistik 2018

15. Erhebungsmerkmale für Beschäftigungs- bzw. Pensionsverhältnisse (1 Fall = 1 Lohnzettel) , nach Geschlecht, Beschäftigungsausmaß und Bruttobezugsstufen

1. Teil

Zeile	Stufen der Bruttobezüge in 1.000 EUR			Bruttobezüge insgesamt		Jahresnetto-bezug: Median	darunter		Steuerfreie Bezüge gem. § 68		Bezüge gem. § 67 Abs. 1 und 2 vor Abzug der Sozialversicherungsbeiträge	
							Vollzeitbeschäftigung	Teilzeitbeschäftigung	Fälle	1.000 EUR	Fälle	1.000 EUR
							Fälle	1.000 EUR	EUR	Fälle	Fälle	Fälle
15.1.3.2 Beschäftigungsverhältnisse (Frauen) - mit Teilzeitbeschäftigung												
1	0	bis unter	2	586.796	357.050	389	-	586.796	54.287	3.502	357.387	36.914
2	2	bis unter	4	168.506	491.266	2.613	-	168.506	26.217	3.681	152.450	60.918
3	4	bis unter	6	134.107	675.390	4.528	-	134.107	23.605	4.848	128.358	89.232
4	6	bis unter	8	85.014	582.842	5.940	-	85.014	18.380	4.526	82.718	78.007
5	8	bis unter	10	61.601	551.848	7.470	-	61.601	16.080	4.980	60.734	74.946
6	10	bis unter	12	58.945	649.028	9.223	-	58.945	16.066	5.577	58.495	89.179
7	12	bis unter	15	90.786	1.227.823	11.337	-	90.786	28.047	11.862	90.400	169.038
8	15	bis unter	18	98.348	1.624.663	13.785	-	98.348	33.289	16.497	98.125	224.005
9	18	bis unter	20	64.270	1.219.559	15.686	-	64.270	24.773	14.335	64.178	167.802
10	20	bis unter	25	126.263	2.820.862	17.790	-	126.263	52.631	43.254	126.084	385.264
11	25	bis unter	30	87.351	2.389.244	20.803	-	87.351	37.495	45.226	87.241	324.127
12	30	bis unter	35	57.831	1.868.638	23.702	-	57.831	23.963	37.580	57.777	251.873
13	35	bis unter	40	38.094	1.422.309	26.638	-	38.094	15.667	28.353	38.050	190.241
14	40	bis unter	50	40.754	1.804.790	30.399	-	40.754	15.028	25.460	40.730	240.323
15	50	bis unter	70	23.876	1.360.229	36.739	-	23.876	8.880	12.148	23.860	176.397
16	70	bis unter	100	1.306	101.899	60.322	-	1.306	438	493	1.305	9.055
17	100	bis unter	150	G	G	G	G	G	G	G	G	G
18	150	bis unter	200	13	2.212	135.958	-	13	3	6	13	101
19	200	und mehr		G	G	G	G	G	G	G	G	G
20	Insgesamt			1.724.127	19.180.805	5.125	-	1.724.127	394.913	262.382	1.468.170	2.569.258
21	Median				5.666					200		1.140

2. Teil

Zeile	Stufen der Bruttobezüge in 1.000 EUR			Mit festen Sätzen versteuerte Bezüge gem. § 67 Abs. 3 bis 8 vor Abzug der SV-Beiträge		Pendlerpauschale gem. § 16 Abs. 1 Z.6		Einbehaltene Sozialversicherungsbeiträge insgesamt		Insgesamt einbehaltene Lohnsteuer		Jahreslohnsteuer: Median
				Fälle	1.000 EUR	Fälle	1.000 EUR	Fälle	1.000 EUR	Fälle	1.000 EUR	EUR
				Fälle	1.000 EUR	Fälle	1.000 EUR	Fälle	1.000 EUR	Fälle	1.000 EUR	EUR
15.1.3.2 Beschäftigungsverhältnisse (Frauen) - mit Teilzeitbeschäftigung												
1	0	bis unter	2	2.493	261	3.939	519	151.672	20.224	62.759	2.020	16
2	2	bis unter	4	895	579	4.159	982	92.930	40.335	30.369	3.555	74
3	4	bis unter	6	831	1.033	4.473	1.544	74.970	53.775	34.029	5.201	86
4	6	bis unter	8	792	1.651	4.255	1.853	74.952	75.944	32.337	7.460	154
5	8	bis unter	10	769	2.242	4.135	2.147	61.456	83.184	27.744	8.158	180
6	10	bis unter	12	794	2.693	3.977	2.487	58.875	98.577	24.003	8.100	201
7	12	bis unter	15	1.545	5.633	7.740	5.417	90.732	186.778	42.818	13.863	138
8	15	bis unter	18	1.777	7.594	10.174	8.274	98.322	247.722	93.270	23.646	102
9	18	bis unter	20	1.241	5.339	8.373	7.199	64.262	187.856	63.982	27.106	345
10	20	bis unter	25	3.498	16.940	22.056	20.295	126.243	457.064	125.915	113.978	850
11	25	bis unter	30	3.205	18.043	19.242	19.157	87.337	415.837	87.124	151.079	1.695
12	30	bis unter	35	2.702	17.046	14.435	15.151	57.823	330.514	57.706	162.189	2.827
13	35	bis unter	40	2.335	16.776	10.384	11.280	38.084	251.068	38.007	151.948	4.051
14	40	bis unter	50	2.783	28.894	11.188	11.760	40.752	319.093	40.666	235.365	5.742
15	50	bis unter	70	2.359	42.925	6.175	6.577	23.868	237.043	23.816	222.012	9.152
16	70	bis unter	100	786	37.708	286	287	1.306	11.776	1.304	13.360	9.811
17	100	bis unter	150	G	G	G	G	G	G	G	G	G
18	150	bis unter	200	13	1.458	1	0	13	167	13	216	15.485
19	200	und mehr		G	G	G	G	G	G	G	G	G
20	Insgesamt			29.083	226.203	135.051	114.979	1.143.861	3.019.106	786.128	1.152.473	564
21	Median				200		580		2.104		564	

Lohnsteuerstatistik 2018

15. Erhebungsmerkmale für Beschäftigungs- bzw. Pensionsverhältnisse (1 Fall = 1 Lohnzettel) , nach Geschlecht, Beschäftigungsausmaß und Bruttobezugsstufen

1. Teil

Zeile	Stufen der Bruttobezüge in 1.000 EUR			Bruttobezüge insgesamt		Jahresnetto-bezug: Median	darunter		Steuerfreie Bezüge gem. § 68		Bezüge gem. § 67 Abs. 1 und 2 vor Abzug der Sozialversicherungsbeiträge	
							Vollzeitbeschäftigung	Teilzeitbeschäftigung	Fälle	1.000 EUR	Fälle	1.000 EUR
							Fälle	1.000 EUR	EUR	Fälle	Fälle	Fälle
15.1.3.3 Beschäftigungsverhältnisse (Frauen) - mit Beschäftigungsausmaß unbekannt												
1	0	bis unter	2	11.896	8.709	594	-	-	446	31	5.445	741
2	2	bis unter	4	3.534	10.354	2.495	-	-	393	68	2.490	962
3	4	bis unter	6	4.773	24.529	4.413	-	-	523	145	4.098	2.651
4	6	bis unter	8	3.111	21.479	5.567	-	-	585	197	2.725	2.412
5	8	bis unter	10	1.789	16.085	7.247	-	-	407	171	1.727	2.098
6	10	bis unter	12	3.009	33.550	9.518	-	-	346	179	2.963	4.580
7	12	bis unter	15	2.372	32.038	10.725	-	-	545	277	2.331	4.293
8	15	bis unter	18	2.146	35.409	13.234	-	-	540	305	2.123	4.808
9	18	bis unter	20	1.525	28.931	15.337	-	-	415	266	1.515	3.959
10	20	bis unter	25	2.083	44.564	16.920	-	-	624	411	2.077	6.108
11	25	bis unter	30	40	1.084	22.010	-	-	13	10	39	102
12	30	bis unter	35	38	1.235	27.677	-	-	20	7	37	101
13	35	bis unter	40	19	708	32.340	-	-	3	1	17	42
14	40	bis unter	50	17	742	35.715	-	-	2	2	15	79
15	50	bis unter	70	10	555	44.517	-	-	5	3	10	43
16	70	bis unter	100	2	144	45.026	-	-	2	1	2	19
17	100	bis unter	150	G	G	G	G	G	G	G	G	G
18	150	bis unter	200	-	-	-	-	-	-	-	-	-
19	200	und mehr		G	G	G	G	G	G	G	G	G
20	Insgesamt			36.365	260.219	4.559	-	-	4.870	2.074	27.615	33.013
21	Median				5.465					224		914

2. Teil

Zeile	Stufen der Bruttobezüge in 1.000 EUR			Mit festen Sätzen versteuerte Bezüge gem. § 67 Abs. 3 bis 8 vor Abzug der SV-Beiträge		Pendlerpauschale gem. § 16 Abs. 1 Z.6		Einbehaltene Sozialversicherungsbeiträge insgesamt		Insgesamt einbehaltene Lohnsteuer		Jahreslohnsteuer: Median
				Fälle	1.000 EUR	Fälle	1.000 EUR	Fälle	1.000 EUR	Fälle	1.000 EUR	EUR
				Fälle	1.000 EUR	EUR	Fälle	Fälle	Fälle	1.000 EUR	Fälle	1.000 EUR
15.1.3.3 Beschäftigungsverhältnisse (Frauen) - mit Beschäftigungsausmaß unbekannt												
1	0	bis unter	2	1.192	89	508	79	7.452	871	1.838	129	34
2	2	bis unter	4	217	42	364	97	2.649	1.130	1.376	247	106
3	4	bis unter	6	191	39	486	184	4.389	3.278	3.249	533	50
4	6	bis unter	8	185	50	523	203	2.990	3.128	2.259	871	285
5	8	bis unter	10	174	77	386	187	1.760	2.428	1.359	740	491
6	10	bis unter	12	152	113	477	291	2.989	4.954	2.641	943	60
7	12	bis unter	15	206	192	467	288	2.352	4.970	1.836	1.593	813
8	15	bis unter	18	165	158	503	413	2.138	5.511	2.096	1.699	489
9	18	bis unter	20	126	176	329	282	1.521	4.543	1.519	1.444	557
10	20	bis unter	25	166	274	469	406	2.081	7.096	2.079	2.626	919
11	25	bis unter	30	22	352	4	4	39	121	40	85	2.104
12	30	bis unter	35	24	558	8	3	38	116	37	107	2.861
13	35	bis unter	40	15	373	4	4	19	58	19	56	2.797
14	40	bis unter	50	12	308	2	1	17	68	17	63	2.973
15	50	bis unter	70	6	217	1	1	10	54	10	68	4.568
16	70	bis unter	100	-	-	-	-	2	22	2	32	15.994
17	100	bis unter	150	G	G	G	G	G	G	G	G	G
18	150	bis unter	200	-	-	-	-	-	-	-	-	-
19	200	und mehr		G	G	G	G	G	G	G	G	G
20	Insgesamt			2.853	3.019	4.531	2.444	30.447	38.359	20.378	11.260	259
21	Median				50		348		948		259	

Lohnsteuerstatistik 2018

15. Erhebungsmerkmale für Beschäftigungs- bzw. Pensionsverhältnisse (1 Fall = 1 Lohnzettel) , nach Geschlecht, Beschäftigungsausmaß und Bruttobezugsstufen

1. Teil

Zeile	Stufen der Bruttobezüge in 1.000 EUR			Bruttobezüge insgesamt		Jahresnetto-bezug: Median	darunter		Steuerfreie Bezüge gem. § 68		Bezüge gem. § 67 Abs. 1 und 2 vor Abzug der Sozialversicherungsbeiträge	
							Vollzeitbeschäftigung	Teilzeitbeschäftigung				
							Fälle	1.000 EUR	EUR	Fälle		
15.2.1 Pensionsverhältnisse insgesamt												
1	0	bis unter	2	256.634	218.819	757	-	-	-	-	206.654	25.403
2	2	bis unter	4	114.424	335.932	2.810	-	-	-	-	101.358	40.397
3	4	bis unter	6	113.783	571.735	4.827	-	-	-	-	109.199	73.718
4	6	bis unter	8	108.313	755.982	6.655	-	-	-	-	106.570	99.659
5	8	bis unter	10	107.745	967.674	8.517	-	-	-	-	107.096	125.870
6	10	bis unter	12	124.777	1.380.699	10.496	-	-	-	-	124.264	173.282
7	12	bis unter	15	308.531	4.101.226	12.288	-	-	-	-	308.021	500.692
8	15	bis unter	18	195.423	3.223.223	15.367	-	-	-	-	195.080	446.553
9	18	bis unter	20	127.851	2.428.345	17.253	-	-	-	-	127.633	334.387
10	20	bis unter	25	278.537	6.251.365	19.622	-	-	-	-	278.236	884.798
11	25	bis unter	30	248.678	6.816.826	22.703	-	-	-	-	248.481	968.745
12	30	bis unter	35	194.202	6.302.808	25.782	-	-	-	-	194.075	896.491
13	35	bis unter	40	143.804	5.371.553	28.970	-	-	-	-	143.719	764.002
14	40	bis unter	50	158.500	7.002.280	32.954	-	-	-	-	158.417	995.636
15	50	bis unter	70	77.599	4.458.605	40.257	-	-	-	-	77.516	631.839
16	70	bis unter	100	24.179	1.957.430	53.737	-	-	-	-	24.125	274.660
17	100	bis unter	150	5.736	663.530	72.652	-	-	-	-	5.709	91.733
18	150	bis unter	200	688	116.108	100.996	-	-	-	-	675	15.719
19	200	und mehr		512	162.410	148.831	-	-	-	-	485	17.869
20	Insgesamt			2.589.916	53.086.549	16.022	-	-	-	-	2.517.313	7.361.453
21	Median				17.455							2.526

2. Teil

Zeile	Stufen der Bruttobezüge in 1.000 EUR			Mit festen Sätzen versteuerte Bezüge gem. § 67 Abs. 3 bis 8 vor Abzug der SV-Beiträge		Pendlerpauschale gem. § 16 Abs. 1 Z.6		Einbehaltene Sozialversicherungsbeiträge insgesamt		Insgesamt einbehaltene Lohnsteuer		Jahreslohnsteuer: Median
				Fälle	1.000 EUR	Fälle	1.000 EUR	Fälle	1.000 EUR	Fälle	1.000 EUR	
15.2.1 Pensionsverhältnisse insgesamt												
1	0	bis unter	2	392	63	-	-	37.880	2.080	7.805	731	67
2	2	bis unter	4	279	193	-	-	41.769	6.250	11.505	3.381	265
3	4	bis unter	6	213	280	-	-	70.285	17.386	9.566	4.834	452
4	6	bis unter	8	237	542	-	-	86.059	29.622	9.565	5.983	473
5	8	bis unter	10	164	462	-	-	93.380	41.826	10.067	7.661	595
6	10	bis unter	12	160	492	-	-	116.685	65.702	10.578	9.974	789
7	12	bis unter	15	223	667	-	-	296.504	201.375	30.117	19.330	82
8	15	bis unter	18	226	707	-	-	190.005	162.376	186.033	68.412	277
9	18	bis unter	20	137	462	-	-	125.275	123.541	120.831	105.407	812
10	20	bis unter	25	298	1.141	-	-	273.326	326.318	276.697	472.279	1.614
11	25	bis unter	30	368	1.136	-	-	244.967	367.939	248.147	810.522	3.261
12	30	bis unter	35	353	1.149	-	-	190.814	350.296	193.962	940.556	4.833
13	35	bis unter	40	300	1.047	-	-	140.164	295.802	143.671	904.752	6.251
14	40	bis unter	50	445	2.796	-	-	153.154	390.119	158.387	1.357.597	8.465
15	50	bis unter	70	416	3.836	-	-	74.721	267.483	77.555	1.013.152	12.676
16	70	bis unter	100	209	4.033	-	-	22.445	116.077	24.152	522.841	20.981
17	100	bis unter	150	46	648	-	-	4.745	32.511	5.715	206.942	34.921
18	150	bis unter	200	9	437	-	-	459	5.542	680	39.615	56.908
19	200	und mehr		22	4.796	-	-	252	5.098	507	64.803	97.781
20	Insgesamt			4.497	24.889	-	-	2.162.889	2.807.344	1.525.540	6.558.774	3.091
21	Median				356				1.050		3.091	

Lohnsteuerstatistik 2018

15. Erhebungsmerkmale für Beschäftigungs- bzw. Pensionsverhältnisse (1 Fall = 1 Lohnzettel) , nach Geschlecht, Beschäftigungsausmaß und Bruttobezugsstufen

1. Teil

Zeile	Stufen der Bruttobezüge in 1.000 EUR			Bruttobezüge insgesamt		Jahresnetto-bezug: Median	darunter		Steuerfreie Bezüge gem. § 68		Bezüge gem. § 67 Abs. 1 und 2 vor Abzug der Sozialversicherungsbeiträge	
							Vollzeitbeschäftigung	Teilzeitbeschäftigung				
							Fälle	1.000 EUR	EUR	Fälle	Fälle	Fälle
15.2.2 Pensionsverhältnisse (Männer)												
1	0	bis unter	2	113.447	99.495	783	-	-	-	-	90.048	11.608
2	2	bis unter	4	49.846	144.459	2.757	-	-	-	-	43.112	17.098
3	4	bis unter	6	33.778	167.339	4.719	-	-	-	-	30.803	20.064
4	6	bis unter	8	25.574	178.147	6.633	-	-	-	-	24.404	21.891
5	8	bis unter	10	26.572	238.532	8.475	-	-	-	-	26.264	29.400
6	10	bis unter	12	30.599	338.131	10.456	-	-	-	-	30.347	42.247
7	12	bis unter	15	83.518	1.114.836	12.382	-	-	-	-	83.223	134.170
8	15	bis unter	18	68.218	1.129.581	15.453	-	-	-	-	67.972	150.542
9	18	bis unter	20	55.198	1.048.964	17.357	-	-	-	-	55.027	139.573
10	20	bis unter	25	134.274	3.029.466	19.735	-	-	-	-	134.064	427.079
11	25	bis unter	30	140.676	3.862.189	22.705	-	-	-	-	140.534	548.357
12	30	bis unter	35	122.924	3.995.724	25.800	-	-	-	-	122.830	568.168
13	35	bis unter	40	97.043	3.627.184	28.983	-	-	-	-	96.973	515.836
14	40	bis unter	50	105.529	4.653.506	32.913	-	-	-	-	105.474	661.582
15	50	bis unter	70	48.520	2.804.731	40.523	-	-	-	-	48.463	397.301
16	70	bis unter	100	18.211	1.480.108	54.004	-	-	-	-	18.172	207.989
17	100	bis unter	150	4.827	559.468	72.897	-	-	-	-	4.805	77.738
18	150	bis unter	200	586	98.752	100.996	-	-	-	-	575	13.442
19	200	und mehr		449	144.887	150.830	-	-	-	-	425	16.020
20	Insgesamt			1.159.789	28.715.498	20.298	-	-	-	-	1.123.515	4.000.105
21	Median				23.527							3.431

2. Teil

Zeile	Stufen der Bruttobezüge in 1.000 EUR			Mit festen Sätzen versteuerte Bezüge gem. § 67 Abs. 3 bis 8 vor Abzug der SV-Beiträge		Pendlerpauschale gem. § 16 Abs. 1 Z.6		Einbehaltene Sozialversicherungsbeiträge insgesamt		Insgesamt einbehaltene Lohnsteuer		Jahreslohnsteuer: Median								
													Fälle	1.000 EUR	Fälle	1.000 EUR	Fälle	1.000 EUR	Fälle	1.000 EUR
													Fälle	1.000 EUR	EUR					
15.2.2 Pensionsverhältnisse (Männer)																				
1	0	bis unter	2	192	27	-	-	13.300	748	4.102	426	75								
2	2	bis unter	4	131	67	-	-	13.906	2.109	5.942	2.097	341								
3	4	bis unter	6	106	96	-	-	13.003	3.295	4.991	2.932	598								
4	6	bis unter	8	129	273	-	-	14.870	5.295	4.779	3.645	745								
5	8	bis unter	10	98	236	-	-	19.137	8.751	5.045	4.590	848								
6	10	bis unter	12	105	266	-	-	26.086	14.838	5.315	6.150	1.134								
7	12	bis unter	15	145	348	-	-	77.109	52.844	11.963	11.844	717								
8	15	bis unter	18	156	396	-	-	65.158	56.190	60.352	28.096	307								
9	18	bis unter	20	93	243	-	-	53.751	53.042	49.048	43.624	805								
10	20	bis unter	25	216	593	-	-	131.355	159.869	132.835	231.242	1.651								
11	25	bis unter	30	271	539	-	-	138.292	213.258	140.321	457.981	3.251								
12	30	bis unter	35	277	794	-	-	120.563	226.804	122.761	595.543	4.838								
13	35	bis unter	40	216	512	-	-	94.447	201.151	96.945	610.775	6.256								
14	40	bis unter	50	288	1.683	-	-	101.529	258.532	105.447	901.341	8.444								
15	50	bis unter	70	273	2.744	-	-	46.383	167.947	48.498	639.420	12.821								
16	70	bis unter	100	148	3.038	-	-	16.838	87.277	18.188	395.907	21.154								
17	100	bis unter	150	31	382	-	-	3.990	26.865	4.810	174.550	35.054								
18	150	bis unter	200	7	149	-	-	384	4.626	578	33.695	56.908								
19	200	und mehr		20	4.423	-	-	226	4.523	445	57.905	99.472								
20	Insgesamt			2.902	16.812	-	-	950.327	1.547.963	822.365	4.201.764	3.954								
21	Median				287				1.397		3.954									

Lohnsteuerstatistik 2018

15. Erhebungsmerkmale für Beschäftigungs- bzw. Pensionsverhältnisse (1 Fall = 1 Lohnzettel) , nach Geschlecht, Beschäftigungsausmaß und Bruttobezugsstufen

1. Teil

Zeile	Stufen der Bruttobezüge in 1.000 EUR			Bruttobezüge insgesamt		Jahresnetto-bezug: Median	darunter		Steuerfreie Bezüge gem. § 68		Bezüge gem. § 67 Abs. 1 und 2 vor Abzug der Sozialversicherungsbeiträge	
							Vollzeitbeschäftigung	Teilzeitbeschäftigung				
							Fälle	1.000 EUR	EUR	Fälle	Fälle	Fälle
15.2.3 Pensionsverhältnisse (Frauen)												
1	0	bis unter	2	143.187	119.324	737	-	-	-	-	116.606	13.795
2	2	bis unter	4	64.578	191.473	2.857	-	-	-	-	58.246	23.298
3	4	bis unter	6	80.005	404.397	4.868	-	-	-	-	78.396	53.654
4	6	bis unter	8	82.739	577.835	6.661	-	-	-	-	82.166	77.768
5	8	bis unter	10	81.173	729.141	8.529	-	-	-	-	80.832	96.469
6	10	bis unter	12	94.178	1.042.569	10.509	-	-	-	-	93.917	131.035
7	12	bis unter	15	225.013	2.986.390	12.256	-	-	-	-	224.798	366.522
8	15	bis unter	18	127.205	2.093.641	15.329	-	-	-	-	127.108	296.010
9	18	bis unter	20	72.653	1.379.380	17.183	-	-	-	-	72.606	194.814
10	20	bis unter	25	144.263	3.221.899	19.517	-	-	-	-	144.172	457.719
11	25	bis unter	30	108.002	2.954.637	22.700	-	-	-	-	107.947	420.388
12	30	bis unter	35	71.278	2.307.083	25.751	-	-	-	-	71.245	328.323
13	35	bis unter	40	46.761	1.744.369	28.937	-	-	-	-	46.746	248.165
14	40	bis unter	50	52.971	2.348.774	33.050	-	-	-	-	52.943	334.055
15	50	bis unter	70	29.079	1.653.873	39.867	-	-	-	-	29.053	234.539
16	70	bis unter	100	5.968	477.322	52.988	-	-	-	-	5.953	66.671
17	100	bis unter	150	909	104.062	70.961	-	-	-	-	904	13.995
18	150	bis unter	200	102	17.357	100.963	-	-	-	-	100	2.277
19	200	und mehr		63	17.522	138.218	-	-	-	-	60	1.850
20	Insgesamt			1.430.127	24.371.051	13.248	-	-	-	-	1.393.798	3.361.348
21	Median				14.016							2.005

2. Teil

Zeile	Stufen der Bruttobezüge in 1.000 EUR			Mit festen Sätzen versteuerte Bezüge gem. § 67 Abs. 3 bis 8 vor Abzug der SV-Beiträge		Pendlerpauschale gem. § 16 Abs. 1 Z.6		Einbehaltene Sozialversicherungsbeiträge insgesamt		Insgesamt einbehaltene Lohnsteuer		Jahreslohnsteuer: Median
						Fälle	1.000 EUR	Fälle	1.000 EUR	Fälle	1.000 EUR	
15.2.3 Pensionsverhältnisse (Frauen)												
1	0	bis unter	2	200	36	-	-	24.580	1.332	3.703	304	61
2	2	bis unter	4	148	125	-	-	27.863	4.142	5.563	1.284	169
3	4	bis unter	6	107	184	-	-	57.282	14.091	4.575	1.902	307
4	6	bis unter	8	108	269	-	-	71.189	24.327	4.786	2.338	333
5	8	bis unter	10	66	226	-	-	74.243	33.075	5.022	3.072	441
6	10	bis unter	12	55	226	-	-	90.599	50.864	5.263	3.823	532
7	12	bis unter	15	78	319	-	-	219.395	148.532	18.154	7.486	10
8	15	bis unter	18	70	311	-	-	124.847	106.186	125.681	40.316	265
9	18	bis unter	20	44	219	-	-	71.524	70.499	71.783	61.783	816
10	20	bis unter	25	82	549	-	-	141.971	166.449	143.862	241.037	1.578
11	25	bis unter	30	97	597	-	-	106.675	154.681	107.826	352.541	3.272
12	30	bis unter	35	76	355	-	-	70.251	123.492	71.201	345.014	4.824
13	35	bis unter	40	84	535	-	-	45.717	94.651	46.726	293.978	6.239
14	40	bis unter	50	157	1.113	-	-	51.625	131.587	52.940	456.257	8.512
15	50	bis unter	70	143	1.092	-	-	28.338	99.536	29.057	373.732	12.465
16	70	bis unter	100	61	995	-	-	5.607	28.800	5.964	126.934	20.507
17	100	bis unter	150	15	265	-	-	755	5.646	905	32.392	33.984
18	150	bis unter	200	2	288	-	-	75	916	102	5.920	56.808
19	200	und mehr		2	373	-	-	26	576	62	6.898	87.242
20	Insgesamt			1.595	8.077	-	-	1.212.562	1.259.381	703.175	2.357.011	2.054
21	Median				684				814		2.054	

Lohnsteuerstatistik 2018

16. Erhebungsmerkmale aus Beschäftigungsverhältnissen , personenbezogen zusammengefasst (1 Fall = 1 Person) , nach Geschlecht und Bruttobezugsstufen

1. Teil

Zeile	Stufen der Bruttobezüge in 1.000 EUR			Bruttobezüge insgesamt		Jahresnetto- bezug: Median	darunter		Steuerfreie Bezüge gem. § 68		Bezüge gem. § 67 Abs. 1 und 2 vor Abzug der Sozial- versicherungsbeiträge	
							Vollzeitbe- schäftigung	Teilzeitbe- schäftigung	Fälle	1.000 EUR	Fälle	1.000 EUR
							Fälle	Fälle				
16.1. Arbeitnehmer und Arbeitnehmerinnen insgesamt												
1	0	bis unter	2	385.188	344.589	764	127.431	250.039	54.201	3.436	259.169	33.373
2	2	bis unter	4	229.923	676.421	2.578	85.809	141.547	54.988	6.756	201.901	75.676
3	4	bis unter	6	190.457	959.778	4.460	50.624	136.689	48.046	8.699	178.175	116.860
4	6	bis unter	8	144.164	996.448	5.941	46.024	95.403	44.134	10.092	137.645	123.265
5	8	bis unter	10	134.300	1.210.827	7.524	59.569	72.840	46.778	13.250	129.581	151.939
6	10	bis unter	12	138.323	1.521.889	9.151	62.522	73.751	50.356	16.397	135.852	196.645
7	12	bis unter	15	208.907	2.819.295	11.147	91.122	114.990	81.675	31.032	206.339	369.392
8	15	bis unter	18	215.631	3.562.963	13.521	89.074	123.700	91.497	41.815	213.796	470.295
9	18	bis unter	20	146.561	2.783.026	15.454	64.552	80.063	68.314	35.744	145.491	368.217
10	20	bis unter	25	390.552	8.796.979	17.721	228.579	158.871	197.416	129.759	388.651	1.162.252
11	25	bis unter	30	399.866	11.004.864	20.800	286.957	112.469	222.268	194.906	398.344	1.445.782
12	30	bis unter	35	398.721	12.950.980	23.753	321.918	76.555	238.434	258.255	397.784	1.696.631
13	35	bis unter	40	362.346	13.555.450	26.688	310.441	51.838	230.908	310.203	361.703	1.760.421
14	40	bis unter	50	500.363	22.293.614	30.798	440.702	59.587	330.945	556.912	499.524	2.878.524
15	50	bis unter	70	483.229	28.243.685	38.207	440.207	42.994	319.849	565.580	482.493	3.637.081
16	70	bis unter	100	230.104	18.803.970	50.712	226.244	3.845	156.087	231.224	229.598	2.374.568
17	100	bis unter	150	88.872	10.529.422	71.160	87.809	1.054	60.638	101.516	88.618	1.278.718
18	150	bis unter	200	20.451	3.472.574	100.302	20.298	151	13.458	25.469	20.361	394.434
19	200	und mehr		14.602	4.931.810	159.029	14.512	85	8.379	11.315	14.474	461.320
20	Insgesamt			4.682.560	149.458.584	20.466	3.054.394	1.596.471	2.318.371	2.552.360	4.489.499	18.995.393
21	Median			26.991						625		3.633

2. Teil

Zeile	Stufen der Bruttobezüge in 1.000 EUR			Mit festen Sätzen ver- steuerte Bezüge gem. § 67 Abs. 3 bis 8 vor Abzug der SV -Beiträge		Pendlerpauschale gem. § 16 Abs. 1 Z.6		Einbehaltene Sozialversicherungs - beiträge insgesamt		Insgesamt einbehaltene Lohnsteuer		Jahres- lohnsteuer: Median				
								Fälle	1.000 EUR	Fälle	1.000 EUR		Fälle	1.000 EUR	Fälle	1.000 EUR
								Fälle	1.000 EUR	Fälle	1.000 EUR		Fälle	1.000 EUR	Fälle	1.000 EUR
16.1. Arbeitnehmer und Arbeitnehmerinnen insgesamt																
1	0	bis unter	2	3.161	359	3.195	451	200.849	29.728	93.056	4.773	31				
2	2	bis unter	4	2.908	901	4.702	1.028	161.662	64.783	86.240	12.002	102				
3	4	bis unter	6	3.547	1.520	5.392	1.781	121.816	81.468	73.972	16.498	158				
4	6	bis unter	8	3.335	2.084	5.954	2.319	128.052	123.923	73.081	23.466	244				
5	8	bis unter	10	3.981	3.337	7.024	3.311	132.295	170.651	73.120	30.536	329				
6	10	bis unter	12	4.388	4.567	8.042	4.502	137.066	222.728	75.691	37.655	383				
7	12	bis unter	15	7.272	9.322	15.348	9.790	208.081	422.150	135.150	72.668	386				
8	15	bis unter	18	9.778	14.515	19.329	14.464	215.183	547.987	204.180	108.498	277				
9	18	bis unter	20	7.105	11.992	15.861	12.884	146.264	435.465	143.944	103.199	482				
10	20	bis unter	25	24.335	45.130	51.566	47.769	390.003	1.444.502	387.509	450.925	1.039				
11	25	bis unter	30	31.982	71.363	71.335	72.847	399.488	1.919.272	398.342	774.629	1.879				
12	30	bis unter	35	33.645	93.255	85.162	91.305	398.416	2.290.794	397.495	1.175.219	2.960				
13	35	bis unter	40	34.220	110.489	87.930	97.228	362.122	2.393.769	360.974	1.464.151	4.086				
14	40	bis unter	50	44.520	182.173	135.003	157.956	499.968	3.905.444	498.231	2.888.788	5.734				
15	50	bis unter	70	40.339	289.182	135.489	165.556	482.734	4.820.961	481.203	4.722.495	9.642				
16	70	bis unter	100	22.230	340.614	55.278	72.066	229.727	2.855.829	228.713	4.002.033	17.072				
17	100	bis unter	150	11.033	343.899	15.834	21.219	88.558	1.217.664	88.165	2.760.096	30.713				
18	150	bis unter	200	3.140	190.422	2.505	3.412	20.316	298.274	20.255	1.040.885	52.635				
19	200	und mehr		2.789	363.838	916	1.072	14.329	192.961	14.397	1.825.035	91.085				
20	Insgesamt			293.708	2.078.962	725.865	780.959	4.336.929	23.438.354	3.833.718	21.513.554	2.898				
21	Median			652			696		5.097		2.898					

Lohnsteuerstatistik 2018

16. Erhebungsmerkmale aus Beschäftigungsverhältnissen , personenbezogen zusammengefasst (1 Fall = 1 Person) , nach Geschlecht und Bruttobezugsstufen

1. Teil

Zeile	Stufen der Bruttobezüge in 1.000 EUR			Bruttobezüge insgesamt		Jahresnetto- bezug: Median	darunter		Steuerfreie Bezüge gem. § 68		Bezüge gem. § 67 Abs. 1 und 2 vor Abzug der Sozial- versicherungsbeiträge	
							Vollzeitbe- schäftigung	Teilzeitbe- schäftigung	Fälle	1.000 EUR	Fälle	1.000 EUR
							Fälle	Fälle				
16.1.1 Arbeitnehmer (Männer)												
1	0	bis unter	2	181.624	160.507	746	74.628	104.704	28.434	1.682	118.545	14.910
2	2	bis unter	4	104.678	307.866	2.536	52.976	51.046	27.281	3.343	89.669	32.873
3	4	bis unter	6	79.953	400.918	4.325	33.108	46.163	23.165	4.144	72.972	46.195
4	6	bis unter	8	59.257	409.960	5.799	28.558	30.226	20.833	4.791	55.379	47.968
5	8	bis unter	10	57.382	518.203	7.426	36.932	20.083	22.340	6.326	54.310	61.709
6	10	bis unter	12	55.517	609.439	8.986	37.173	17.870	22.959	7.592	53.878	74.852
7	12	bis unter	15	78.711	1.059.674	10.921	55.276	22.916	34.545	13.291	76.977	131.974
8	15	bis unter	18	75.737	1.251.671	13.147	54.600	20.557	36.738	16.817	74.417	155.986
9	18	bis unter	20	50.246	954.365	14.991	38.111	11.792	26.751	13.766	49.435	119.185
10	20	bis unter	25	150.929	3.414.681	17.467	125.755	24.472	85.924	53.425	149.458	428.278
11	25	bis unter	30	195.678	5.403.771	20.730	175.547	19.963	121.992	100.974	194.463	683.943
12	30	bis unter	35	230.844	7.509.187	23.735	215.343	15.406	156.614	162.308	230.141	958.424
13	35	bis unter	40	225.807	8.452.085	26.689	214.093	11.682	162.962	213.201	225.332	1.072.996
14	40	bis unter	50	328.952	14.671.697	30.849	312.309	16.596	242.274	413.730	328.314	1.862.586
15	50	bis unter	70	333.374	19.523.488	38.357	315.866	17.493	236.855	457.065	332.796	2.484.096
16	70	bis unter	100	177.019	14.505.154	50.935	174.984	2.030	121.129	186.223	176.603	1.831.661
17	100	bis unter	150	72.747	8.630.373	71.303	72.070	671	49.568	79.740	72.526	1.056.033
18	150	bis unter	200	17.396	2.957.331	100.457	17.284	110	11.443	21.223	17.320	339.490
19	200	und mehr		12.945	4.435.891	159.266	12.883	58	7.468	10.165	12.831	415.923
20	Insgesamt			2.488.796	95.176.261	24.252	2.047.496	433.838	1.439.275	1.769.809	2.385.366	11.819.082
21	Median			33.376			751			4.361		

2. Teil

Zeile	Stufen der Bruttobezüge in 1.000 EUR			Mit festen Sätzen ver- steuerte Bezüge gem. § 67 Abs. 3 bis 8 vor Abzug der SV -Beiträge		Pendlerpauschale gem. § 16 Abs. 1 Z.6		Einbehaltene Sozialversicherungs - beiträge insgesamt		Insgesamt einbehaltene Lohnsteuer		Jahres- lohnsteuer: Median		
						Fälle	1.000 EUR	Fälle	1.000 EUR	Fälle	1.000 EUR		Fälle	1.000 EUR
						Fälle	1.000 EUR	Fälle	1.000 EUR	Fälle	1.000 EUR		Fälle	1.000 EUR
16.1.1 Arbeitnehmer (Männer)														
1	0	bis unter	2	1.535	193	967	110	99.788	14.817	52.797	3.005	36		
2	2	bis unter	4	1.990	500	1.596	333	78.547	32.040	47.136	7.357	118		
3	4	bis unter	6	2.593	758	1.794	573	56.207	38.746	39.195	10.113	197		
4	6	bis unter	8	2.327	918	1.940	719	53.543	53.313	36.898	13.887	307		
5	8	bis unter	10	2.905	1.460	2.344	1.085	56.586	73.654	36.597	18.066	419		
6	10	bis unter	12	3.307	2.050	2.551	1.384	54.973	89.823	36.992	22.018	507		
7	12	bis unter	15	5.158	3.724	4.521	2.896	78.194	159.971	61.955	42.243	588		
8	15	bis unter	18	7.309	6.315	5.333	3.918	75.425	197.396	73.843	60.707	699		
9	18	bis unter	20	5.235	5.045	4.066	3.276	50.022	154.119	49.702	52.634	933		
10	20	bis unter	25	19.297	24.134	15.228	15.071	150.500	572.630	150.165	215.279	1.269		
11	25	bis unter	30	26.089	44.682	29.349	31.374	195.379	948.731	195.079	410.033	2.037		
12	30	bis unter	35	27.885	64.818	44.664	48.005	230.604	1.332.415	230.087	695.779	3.011		
13	35	bis unter	40	27.998	78.784	51.559	56.230	225.625	1.497.324	224.829	916.186	4.089		
14	40	bis unter	50	35.165	121.077	88.308	103.433	328.614	2.573.874	327.324	1.895.672	5.717		
15	50	bis unter	70	28.567	175.269	97.218	122.376	332.956	3.337.527	331.733	3.245.383	9.608		
16	70	bis unter	100	14.985	226.359	44.038	58.534	176.687	2.193.907	175.769	3.096.463	17.194		
17	100	bis unter	150	7.895	244.837	13.269	17.801	72.479	983.496	72.123	2.280.101	30.965		
18	150	bis unter	200	2.396	147.176	2.120	2.885	17.283	250.505	17.212	891.776	52.996		
19	200	und mehr		2.284	306.814	785	929	12.701	171.531	12.755	1.652.644	91.984		
20	Insgesamt			224.920	1.454.915	411.650	470.932	2.346.113	14.675.818	2.172.191	15.529.346	3.883		
21	Median			1.014			696			6.125			3.883	

Lohnsteuerstatistik 2018

16. Erhebungsmerkmale aus Beschäftigungsverhältnissen , personenbezogen zusammengefasst (1 Fall = 1 Person) , nach Geschlecht und Bruttobezugsstufen

1. Teil

Zeile	Stufen der Bruttobezüge in 1.000 EUR			Bruttobezüge insgesamt		Jahresnetto- bezug: Median	darunter		Steuerfreie Bezüge gem. § 68		Bezüge gem. § 67 Abs. 1 und 2 vor Abzug der Sozial- versicherungsbeiträge	
							Vollzeitbe- schäftigung	Teilzeitbe- schäftigung	Fälle	1.000 EUR	Fälle	1.000 EUR
							Fälle	Fälle				
16.1.2 Arbeitnehmerinnen												
1	0	bis unter	2	203.564	184.081	782	52.803	145.335	25.767	1.754	140.624	18.464
2	2	bis unter	4	125.245	368.556	2.613	32.833	90.501	27.707	3.413	112.232	42.803
3	4	bis unter	6	110.504	558.860	4.560	17.516	90.526	24.881	4.555	105.203	70.665
4	6	bis unter	8	84.907	586.488	6.020	17.466	65.177	23.301	5.301	82.266	75.297
5	8	bis unter	10	76.918	692.624	7.589	22.637	52.757	24.438	6.924	75.271	90.230
6	10	bis unter	12	82.806	912.450	9.255	25.349	55.881	27.397	8.805	81.974	121.794
7	12	bis unter	15	130.196	1.759.621	11.287	35.846	92.074	47.130	17.741	129.362	237.418
8	15	bis unter	18	139.894	2.311.292	13.703	34.474	103.143	54.759	24.998	139.379	314.309
9	18	bis unter	20	96.315	1.828.661	15.617	26.441	68.271	41.563	21.978	96.056	249.032
10	20	bis unter	25	239.623	5.382.297	17.849	102.824	134.399	111.492	76.333	239.193	733.973
11	25	bis unter	30	204.188	5.601.093	20.862	111.410	92.506	100.276	93.932	203.881	761.839
12	30	bis unter	35	167.877	5.441.793	23.776	106.575	61.149	81.820	95.947	167.643	738.208
13	35	bis unter	40	136.539	5.103.365	26.686	96.348	40.156	67.946	97.002	136.371	687.425
14	40	bis unter	50	171.411	7.621.917	30.698	128.393	42.991	88.671	143.181	171.210	1.015.937
15	50	bis unter	70	149.855	8.720.197	37.882	124.341	25.501	82.994	108.514	149.697	1.152.985
16	70	bis unter	100	53.085	4.298.816	50.021	51.260	1.815	34.958	45.001	52.995	542.907
17	100	bis unter	150	16.125	1.899.049	70.498	15.739	383	11.070	21.776	16.092	222.685
18	150	bis unter	200	3.055	515.243	99.109	3.014	41	2.015	4.246	3.041	54.943
19	200	und mehr		1.657	495.919	157.951	1.629	27	911	1.150	1.643	45.397
20	Insgesamt			2.193.764	54.282.323	16.895	1.006.898	1.162.633	879.096	782.551	2.104.133	7.176.311
21	Median			20.975				430		2.972		

2. Teil

Zeile	Stufen der Bruttobezüge in 1.000 EUR			Mit festen Sätzen ver- steuerte Bezüge gem. § 67 Abs. 3 bis 8 vor Abzug der SV -Beiträge		Pendlerpauschale gem. § 16 Abs. 1 Z.6		Einbehaltene Sozialversicherungs - beiträge insgesamt		Insgesamt einbehaltene Lohnsteuer		Jahres- lohnsteuer: Median		
						Fälle	1.000 EUR	Fälle	1.000 EUR	Fälle	1.000 EUR		Fälle	1.000 EUR
						Fälle	1.000 EUR	Fälle	1.000 EUR	Fälle	1.000 EUR		Fälle	1.000 EUR
16.1.2 Arbeitnehmerinnen														
1	0	bis unter	2	1.626	166	2.228	341	101.061	14.911	40.259	1.768	26		
2	2	bis unter	4	918	401	3.106	694	83.115	32.743	39.104	4.645	82		
3	4	bis unter	6	954	761	3.598	1.207	65.609	42.722	34.777	6.385	121		
4	6	bis unter	8	1.008	1.166	4.014	1.600	74.509	70.610	36.183	9.579	186		
5	8	bis unter	10	1.076	1.877	4.680	2.225	75.709	96.997	36.523	12.470	242		
6	10	bis unter	12	1.081	2.517	5.491	3.119	82.093	132.905	38.699	15.637	275		
7	12	bis unter	15	2.114	5.597	10.827	6.894	129.887	262.179	73.195	30.426	225		
8	15	bis unter	18	2.469	8.200	13.996	10.546	139.758	350.592	130.337	47.791	147		
9	18	bis unter	20	1.870	6.947	11.795	9.608	96.242	281.346	94.242	50.566	397		
10	20	bis unter	25	5.038	20.996	36.338	32.698	239.503	871.873	237.344	235.646	923		
11	25	bis unter	30	5.893	26.681	41.986	41.473	204.109	970.541	203.263	364.597	1.747		
12	30	bis unter	35	5.760	28.437	40.498	43.300	167.812	958.379	167.408	479.440	2.882		
13	35	bis unter	40	6.222	31.705	36.371	40.997	136.497	896.446	136.145	547.965	4.080		
14	40	bis unter	50	9.355	61.095	46.695	54.523	171.354	1.331.570	170.907	993.116	5.766		
15	50	bis unter	70	11.772	113.913	38.271	43.180	149.778	1.483.434	149.470	1.477.112	9.709		
16	70	bis unter	100	7.245	114.256	11.240	13.532	53.040	661.922	52.944	905.570	16.703		
17	100	bis unter	150	3.138	99.061	2.565	3.418	16.079	234.168	16.042	479.996	29.543		
18	150	bis unter	200	744	43.246	385	527	3.033	47.769	3.043	149.110	50.562		
19	200	und mehr		505	57.024	131	143	1.628	21.430	1.642	172.391	84.823		
20	Insgesamt			68.788	624.046	314.215	310.027	1.990.816	8.762.536	1.661.527	5.984.208	1.658		
21	Median			140		696		3.715		1.658				

Lohnsteuerstatistik 2018

17. Erhebungsmerkmale aus Pensionsverhältnissen , personenbezogen zusammengefasst (1 Fall = 1 Person) , nach Geschlecht und Bruttobezugsstufen

1. Teil

Zeile	Stufen der Bruttobezüge in 1.000 EUR			Bruttobezüge insgesamt		Jahresnetto-bezug: Median	darunter		Steuerfreie Bezüge gem. § 68		Bezüge gem. § 67 Abs. 1 und 2 vor Abzug der Sozialversicherungsbeiträge	
							Vollzeitbeschäftigung	Teilzeitbeschäftigung	Fälle	1.000 EUR	Fälle	1.000 EUR
							Fälle	Fälle				
17.1. Pensionisten und Pensionistinnen insgesamt												
1	0	bis unter	2	202.321	178.442	794	-	-	-	-	179.672	22.147
2	2	bis unter	4	96.469	283.773	2.812	-	-	-	-	86.417	34.274
3	4	bis unter	6	100.334	504.092	4.814	-	-	-	-	96.875	65.129
4	6	bis unter	8	99.772	697.477	6.659	-	-	-	-	98.541	91.887
5	8	bis unter	10	102.434	920.079	8.510	-	-	-	-	102.023	119.498
6	10	bis unter	12	120.179	1.330.284	10.495	-	-	-	-	119.852	166.497
7	12	bis unter	15	302.520	4.020.587	12.279	-	-	-	-	302.204	489.557
8	15	bis unter	18	190.455	3.141.093	15.368	-	-	-	-	190.251	434.995
9	18	bis unter	20	124.481	2.364.311	17.259	-	-	-	-	124.348	325.379
10	20	bis unter	25	271.700	6.100.098	19.641	-	-	-	-	271.536	863.394
11	25	bis unter	30	242.944	6.658.771	22.714	-	-	-	-	242.854	946.075
12	30	bis unter	35	187.073	6.069.031	25.806	-	-	-	-	187.008	862.904
13	35	bis unter	40	138.652	5.179.567	29.028	-	-	-	-	138.616	736.428
14	40	bis unter	50	156.789	6.936.890	33.137	-	-	-	-	156.760	985.278
15	50	bis unter	70	85.792	4.941.013	41.025	-	-	-	-	85.764	698.919
16	70	bis unter	100	29.422	2.389.382	55.842	-	-	-	-	29.409	336.075
17	100	bis unter	150	8.017	936.215	76.867	-	-	-	-	8.011	128.684
18	150	bis unter	200	1.198	201.705	107.725	-	-	-	-	1.195	26.909
19	200	und mehr		754	233.739	155.404	-	-	-	-	746	27.424
20	Insgesamt			2.461.306	53.086.549	16.646	-	-	-	-	2.422.082	7.361.453
21	Median			18.271								2.609

2. Teil

Zeile	Stufen der Bruttobezüge in 1.000 EUR			Mit festen Sätzen versteuerte Bezüge gem. § 67 Abs. 3 bis 8 vor Abzug der SV -Beiträge		Pendlerpauschale gem. § 16 Abs. 1 Z.6		Einbehaltene Sozialversicherungsbeiträge insgesamt		Insgesamt einbehaltene Lohnsteuer		Jahreslohnsteuer: Median				
								Fälle	1.000 EUR	Fälle	1.000 EUR		Fälle	1.000 EUR	Fälle	1.000 EUR
								Fälle	1.000 EUR	Fälle	1.000 EUR		Fälle	1.000 EUR	Fälle	1.000 EUR
17.1. Pensionisten und Pensionistinnen insgesamt																
1	0	bis unter	2	80	22	-	-	34.759	1.902	5.652	560	78				
2	2	bis unter	4	56	53	-	-	39.285	5.837	10.047	2.885	265				
3	4	bis unter	6	65	103	-	-	67.763	16.690	8.378	4.082	448				
4	6	bis unter	8	140	387	-	-	83.687	28.671	8.644	5.236	468				
5	8	bis unter	10	118	321	-	-	91.290	40.698	9.263	6.857	591				
6	10	bis unter	12	108	301	-	-	114.581	64.217	9.863	8.966	753				
7	12	bis unter	15	195	515	-	-	293.543	198.722	28.470	17.352	80				
8	15	bis unter	18	230	644	-	-	187.379	159.391	179.472	64.246	272				
9	18	bis unter	20	156	479	-	-	123.189	121.025	116.965	100.199	806				
10	20	bis unter	25	353	1.156	-	-	269.437	320.470	269.425	453.330	1.597				
11	25	bis unter	30	452	1.233	-	-	241.314	361.053	242.344	779.758	3.232				
12	30	bis unter	35	441	1.196	-	-	185.510	339.300	186.854	890.764	4.788				
13	35	bis unter	40	387	907	-	-	136.933	287.053	138.522	855.263	6.191				
14	40	bis unter	50	617	2.066	-	-	154.317	387.469	156.684	1.306.340	8.321				
15	50	bis unter	70	607	3.198	-	-	83.954	285.251	85.744	1.063.015	12.183				
16	70	bis unter	100	313	4.078	-	-	28.471	131.179	29.396	586.895	19.653				
17	100	bis unter	150	120	2.553	-	-	7.790	42.641	8.002	264.193	32.424				
18	150	bis unter	200	19	551	-	-	1.157	8.400	1.190	62.728	52.294				
19	200	und mehr		25	5.128	-	-	717	7.375	750	86.106	85.656				
20	Insgesamt			4.482	24.889	-	-	2.145.076	2.807.344	1.495.665	6.558.774	3.116				
21	Median			355				1.056		3.116						

Lohnsteuerstatistik 2018

17. Erhebungsmerkmale aus Pensionsverhältnissen , personenbezogen zusammengefasst (1 Fall = 1 Person) , nach Geschlecht und Bruttobezugsstufen

1. Teil

Zeile	Stufen der Bruttobezüge in 1.000 EUR			Bruttobezüge insgesamt		Jahresnetto- bezug: Median	darunter		Steuerfreie Bezüge gem. § 68		Bezüge gem. § 67 Abs. 1 und 2 vor Abzug der Sozial- versicherungsbeiträge	
							Vollzeitbe- schäftigung	Teilzeitbe- schäftigung	Fälle	1.000 EUR	Fälle	1.000 EUR
							Fälle	Fälle				
17.1.1 Pensionisten (Männer)												
1	0	bis unter	2	85.020	78.704	845	-	-	-	-	76.239	9.991
2	2	bis unter	4	41.560	120.393	2.745	-	-	-	-	36.549	14.448
3	4	bis unter	6	27.687	136.555	4.683	-	-	-	-	25.450	16.299
4	6	bis unter	8	22.053	154.150	6.636	-	-	-	-	21.216	18.801
5	8	bis unter	10	24.638	221.183	8.456	-	-	-	-	24.447	27.127
6	10	bis unter	12	28.825	318.683	10.453	-	-	-	-	28.688	39.718
7	12	bis unter	15	81.152	1.082.932	12.364	-	-	-	-	80.980	129.931
8	15	bis unter	18	66.136	1.095.274	15.454	-	-	-	-	65.982	145.841
9	18	bis unter	20	53.889	1.024.167	17.359	-	-	-	-	53.786	136.220
10	20	bis unter	25	130.979	2.955.449	19.741	-	-	-	-	130.855	416.844
11	25	bis unter	30	137.153	3.764.969	22.712	-	-	-	-	137.083	534.591
12	30	bis unter	35	117.270	3.809.569	25.797	-	-	-	-	117.216	541.603
13	35	bis unter	40	92.035	3.440.340	29.020	-	-	-	-	92.004	489.109
14	40	bis unter	50	102.677	4.534.714	33.053	-	-	-	-	102.656	643.837
15	50	bis unter	70	53.239	3.082.431	41.200	-	-	-	-	53.218	435.714
16	70	bis unter	100	21.624	1.761.826	55.918	-	-	-	-	21.615	248.205
17	100	bis unter	150	6.461	755.842	76.815	-	-	-	-	6.456	104.483
18	150	bis unter	200	1.010	170.062	107.626	-	-	-	-	1.007	22.808
19	200	und mehr		662	208.254	156.020	-	-	-	-	655	24.533
20	Insgesamt			1.094.070	28.715.498	20.881	-	-	-	-	1.076.102	4.000.105
21	Median				24.462						-	3.519

2. Teil

Zeile	Stufen der Bruttobezüge in 1.000 EUR			Mit festen Sätzen ver- steuerte Bezüge gem. § 67 Abs. 3 bis 8 vor Abzug der SV -Beiträge		Pendlerpauschale gem. § 16 Abs. 1 Z.6		Einbehaltene Sozialversicherungs - beiträge insgesamt		Insgesamt einbehaltene Lohnsteuer		Jahres- lohnsteuer: Median				
								Fälle	1.000 EUR	Fälle	1.000 EUR		Fälle	1.000 EUR	Fälle	1.000 EUR
								Fälle	1.000 EUR	Fälle	1.000 EUR		Fälle	1.000 EUR	Fälle	1.000 EUR
17.1.1 Pensionisten (Männer)																
1	0	bis unter	2	40	8	-	-	12.379	697	2.856	320	93				
2	2	bis unter	4	29	27	-	-	13.295	2.000	5.363	1.826	334				
3	4	bis unter	6	31	35	-	-	12.450	3.131	4.477	2.549	588				
4	6	bis unter	8	89	240	-	-	14.340	5.074	4.383	3.292	749				
5	8	bis unter	10	83	226	-	-	18.600	8.456	4.678	4.189	852				
6	10	bis unter	12	82	222	-	-	25.472	14.412	4.948	5.610	1.125				
7	12	bis unter	15	122	284	-	-	76.196	52.076	11.230	10.829	720				
8	15	bis unter	18	144	354	-	-	64.278	55.262	58.017	26.408	302				
9	18	bis unter	20	93	239	-	-	53.124	52.318	47.636	41.556	799				
10	20	bis unter	25	215	581	-	-	129.599	157.352	129.460	222.654	1.638				
11	25	bis unter	30	295	567	-	-	136.086	209.367	136.800	441.997	3.228				
12	30	bis unter	35	314	747	-	-	116.115	218.275	117.122	561.621	4.799				
13	35	bis unter	40	249	439	-	-	90.779	192.849	91.951	571.556	6.207				
14	40	bis unter	50	400	1.231	-	-	100.962	254.381	102.600	858.086	8.320				
15	50	bis unter	70	382	2.183	-	-	51.895	178.383	53.211	668.310	12.330				
16	70	bis unter	100	208	2.980	-	-	20.816	96.435	21.604	436.253	19.861				
17	100	bis unter	150	77	1.538	-	-	6.265	33.884	6.447	214.922	32.700				
18	150	bis unter	200	16	281	-	-	975	7.076	1.003	52.819	52.239				
19	200	und mehr		22	4.627	-	-	626	6.535	658	76.967	85.998				
20	Insgesamt			2.891	16.812	-	-	944.252	1.547.963	804.444	4.201.764	3.971				
21	Median				288				1.398		3.971					

Lohnsteuerstatistik 2018

17. Erhebungsmerkmale aus Pensionsverhältnissen , personenbezogen zusammengefasst (1 Fall = 1 Person) , nach Geschlecht und Bruttobezugsstufen

1. Teil

Zeile	Stufen der Bruttobezüge in 1.000 EUR			Bruttobezüge insgesamt		Jahresnetto-bezug: Median	darunter		Steuerfreie Bezüge gem. § 68		Bezüge gem. § 67 Abs. 1 und 2 vor Abzug der Sozialversicherungsbeiträge	
							Vollzeitbe-schäftigung	Teilzeitbe-schäftigung				
							Fälle	1.000 EUR	EUR	Fälle	Fälle	Fälle
17.1.2 Pensionistinnen												
1	0	bis unter	2	117.301	99.738	758	-	-	-	-	103.433	12.156
2	2	bis unter	4	54.909	163.379	2.868	-	-	-	-	49.868	19.826
3	4	bis unter	6	72.647	367.537	4.867	-	-	-	-	71.425	48.829
4	6	bis unter	8	77.719	543.327	6.665	-	-	-	-	77.325	73.086
5	8	bis unter	10	77.796	698.896	8.526	-	-	-	-	77.576	92.372
6	10	bis unter	12	91.354	1.011.601	10.510	-	-	-	-	91.164	126.779
7	12	bis unter	15	221.368	2.937.654	12.251	-	-	-	-	221.224	359.626
8	15	bis unter	18	124.319	2.045.820	15.332	-	-	-	-	124.269	289.154
9	18	bis unter	20	70.592	1.340.145	17.191	-	-	-	-	70.562	189.159
10	20	bis unter	25	140.721	3.144.649	19.547	-	-	-	-	140.681	446.549
11	25	bis unter	30	105.791	2.893.802	22.714	-	-	-	-	105.771	411.484
12	30	bis unter	35	69.803	2.259.462	25.818	-	-	-	-	69.792	321.300
13	35	bis unter	40	46.617	1.739.226	29.039	-	-	-	-	46.612	247.319
14	40	bis unter	50	54.112	2.402.176	33.325	-	-	-	-	54.104	341.442
15	50	bis unter	70	32.553	1.858.583	40.742	-	-	-	-	32.546	263.205
16	70	bis unter	100	7.798	627.556	55.681	-	-	-	-	7.794	87.870
17	100	bis unter	150	1.556	180.373	77.276	-	-	-	-	1.555	24.201
18	150	bis unter	200	188	31.643	108.007	-	-	-	-	188	4.101
19	200	und mehr		92	25.485	151.499	-	-	-	-	91	2.892
20	Insgesamt			1.367.236	24.371.051	13.599	-	-	-	-	1.345.980	3.361.348
21	Median				14.378							2.060

2. Teil

Zeile	Stufen der Bruttobezüge in 1.000 EUR			Mit festen Sätzen versteuerte Bezüge gem. § 67 Abs. 3 bis 8 vor Abzug der SV -Beiträge		Pendlerpauschale gem. § 16 Abs. 1 Z.6		Einbehaltene Sozialversicherungs - beiträge insgesamt		Insgesamt einbehaltene Lohnsteuer		Jahres-lohnsteuer: Median								
													Fälle	1.000 EUR	Fälle	1.000 EUR	Fälle	1.000 EUR	Fälle	1.000 EUR
													Fälle	1.000 EUR	Fälle	1.000 EUR	Fälle	1.000 EUR	Fälle	1.000 EUR
17.1.2 Pensionistinnen																				
1	0	bis unter	2	40	14	-	-	22.380	1.205	2.796	239	67								
2	2	bis unter	4	27	27	-	-	25.990	3.837	4.684	1.059	170								
3	4	bis unter	6	34	67	-	-	55.313	13.559	3.901	1.532	296								
4	6	bis unter	8	51	147	-	-	69.347	23.598	4.261	1.944	317								
5	8	bis unter	10	35	95	-	-	72.690	32.241	4.585	2.668	429								
6	10	bis unter	12	26	79	-	-	89.109	49.806	4.915	3.356	495								
7	12	bis unter	15	73	231	-	-	217.347	146.646	17.240	6.523	10								
8	15	bis unter	18	86	289	-	-	123.101	104.129	121.455	37.838	260								
9	18	bis unter	20	63	240	-	-	70.065	68.707	69.329	58.643	810								
10	20	bis unter	25	138	574	-	-	139.838	163.118	139.965	230.677	1.558								
11	25	bis unter	30	157	666	-	-	105.228	151.686	105.544	337.761	3.236								
12	30	bis unter	35	127	449	-	-	69.395	121.025	69.732	329.143	4.768								
13	35	bis unter	40	138	467	-	-	46.154	94.204	46.571	283.707	6.161								
14	40	bis unter	50	217	835	-	-	53.355	133.088	54.084	448.254	8.323								
15	50	bis unter	70	225	1.014	-	-	32.059	106.868	32.533	394.705	11.962								
16	70	bis unter	100	105	1.098	-	-	7.655	34.744	7.792	150.642	19.123								
17	100	bis unter	150	43	1.016	-	-	1.525	8.757	1.555	49.271	31.031								
18	150	bis unter	200	3	269	-	-	182	1.324	187	9.909	52.435								
19	200	und mehr		3	501	-	-	91	840	92	9.138	81.540								
20	Insgesamt			1.591	8.077	-	-	1.200.824	1.259.381	691.221	2.357.011	2.088								
21	Median				682				819		2.088									

Übersicht über die nicht veröffentlichten Tabellen aus der Lohnsteuerstatistik 2018

1. Erhebungsmerkmale nach Bezugsarten, Geschlecht, Bezugsdauer und Bruttobezugsstufen

- 1.1.1 Arbeitnehmer und Arbeitnehmerinnen sowie Pensionisten und Pensionistinnen mit ganzjährigen Bezügen
- 1.1.2 Arbeitnehmer und Arbeitnehmerinnen sowie Pensionisten und Pensionistinnen mit nichtganzjährigen Bezügen
- 1.2.1 Arbeitnehmer und Pensionisten (Männer) mit ganzjährigen Bezügen
- 1.2.2 Arbeitnehmer und Pensionisten (Männer) mit nichtganzjährigen Bezügen
- 1.3.1 Arbeitnehmerinnen und Pensionistinnen mit ganzjährigen Bezügen
- 1.3.2 Arbeitnehmerinnen und Pensionistinnen mit nichtganzjährigen Bezügen

2. Erhebungsmerkmale nach sozialer Stellung, Geschlecht, Bezugsdauer, Beschäftigungsausmaß und Bruttobezugsstufen

- 2.1.1 Lehrlinge mit ganzjährigen Bezügen
- 2.1.2 Lehrlinge mit nichtganzjährigen Bezügen
- 2.2.1 Arbeiter und Arbeiterinnen mit ganzjährigen Bezügen
- 2.2.2 Arbeiter und Arbeiterinnen mit nichtganzjährigen Bezügen
- 2.3.1 Angestellte mit ganzjährigen Bezügen
- 2.3.2 Angestellte mit nichtganzjährigen Bezügen
- 2.4.1 Beamte und Beamtinnen mit ganzjährigen Bezügen
- 2.4.2 Beamte und Beamtinnen mit nichtganzjährigen Bezügen
- 2.5.1 Vertragsbedienstete mit ganzjährigen Bezügen
- 2.5.2 Vertragsbedienstete mit nichtganzjährigen Bezügen
- 2.6.1 Personen mit sonstigen Aktivbezügen und ganzjährigen Bezügen
- 2.6.2 Personen mit sonstigen Aktivbezügen und nichtganzjährigen Bezügen
- 2.7.1 Pensionisten und Pensionistinnen (ohne Beamte und Beamtinnen i. R.) mit ganzjährigen Bezügen
- 2.7.2 Pensionisten und Pensionistinnen (ohne Beamte und Beamtinnen i. R.) mit nichtganzjährigen Bezügen
- 2.8.1 Beamte und Beamtinnen i. R. mit ganzjährigen Bezügen
- 2.8.2 Beamte und Beamtinnen i. R. mit nichtganzjährigen Bezügen

3. Erhebungsmerkmale nach Bundesländern, Bezugsarten, Geschlecht und Bruttobezugsstufen

- 3.1 Arbeitnehmer und Arbeitnehmerinnen sowie Pensionisten und Pensionistinnen insgesamt
 - 3.1.1 Arbeitnehmer und Pensionisten (Männer)
 - 3.1.2 Arbeitnehmerinnen und Pensionistinnen
- 3.2.1 Arbeitnehmer (Männer)
- 3.2.2 Arbeitnehmerinnen
- 3.3.1 Pensionisten (Männer)
- 3.3.2 Pensionistinnen

5. Erhebungsmerkmale nach Bezugsarten, Geschlecht, mit bzw. ohne anrechenbarer Lohnsteuer und Bruttobezugsstufen

- 5.1 Arbeitnehmer und Arbeitnehmerinnen sowie Pensionisten und Pensionistinnen mit anrechenbarer Lohnsteuer
 - 5.1.1 Arbeitnehmer und Pensionisten (Männer) mit anrechenbarer Lohnsteuer
 - 5.1.2 Arbeitnehmerinnen und Pensionistinnen mit anrechenbarer Lohnsteuer
- 5.4 Arbeitnehmer und Arbeitnehmerinnen sowie Pensionisten und Pensionistinnen ohne anrechenbare Lohnsteuer

5.4.1 Arbeitnehmer und Pensionisten (Männer) ohne anrechenbare Lohnsteuer

5.4.2 Arbeitnehmerinnen und Pensionistinnen ohne anrechenbare Lohnsteuer

8. Arbeitnehmer und Arbeitnehmerinnen sowie Pensionisten und Pensionistinnen nach Altersgruppen, Geschlecht und Bundesländern

8.1 Arbeitnehmer und Arbeitnehmerinnen sowie Pensionisten und Pensionistinnen insgesamt

8.1.1 Arbeitnehmer und Pensionisten (Männer)

8.1.2 Arbeitnehmerinnen und Pensionistinnen

9. Erhebungsmerkmale nach Politischen Bezirken, Bezugsdauer, Bezugsarten und Geschlecht

9.1 Arbeitnehmer und Arbeitnehmerinnen sowie Pensionisten und Pensionistinnen insgesamt

9.1.1 Arbeitnehmer und Arbeitnehmerinnen sowie Pensionisten und Pensionistinnen mit ganzjährigen Bezügen

9.1.2 Arbeitnehmer und Arbeitnehmerinnen sowie Pensionisten und Pensionistinnen mit nichtganzjährigen Bezügen

9.2. Arbeitnehmer und Pensionisten (Männer)

9.2.1 Arbeitnehmer und Pensionisten (Männer) mit ganzjährigen Bezügen

9.2.2 Arbeitnehmer und Pensionisten (Männer) mit nichtganzjährigen Bezügen

9.3 Arbeitnehmerinnen und Pensionistinnen

9.3.1 Arbeitnehmerinnen und Pensionistinnen mit ganzjährigen Bezügen

9.3.2 Arbeitnehmerinnen und Pensionistinnen mit nichtganzjährigen Bezügen

9.4.1 Arbeitnehmer und Arbeitnehmerinnen mit ganzjährigen Bezügen

9.4.2 Arbeitnehmer und Arbeitnehmerinnen mit nichtganzjährigen Bezügen

9.7.1 Pensionisten und Pensionistinnen mit ganzjährigen Bezügen

9.7.2 Pensionisten und Pensionistinnen mit nichtganzjährigen Bezügen

10. Erhebungsmerkmale für Arbeitnehmer und Arbeitnehmerinnen nach Politischen Bezirken, Geschlecht, Bezugsdauer und Beschäftigungsausmaß

10.1.1.3 Arbeitnehmer und Arbeitnehmerinnen mit ganzjährigen Bezügen und Beschäftigungsausmaß unbekannt

10.1.2.1 Arbeitnehmer und Arbeitnehmerinnen mit nichtganzjährigen Bezügen und Vollzeitbeschäftigung

10.1.2.2 Arbeitnehmer und Arbeitnehmerinnen mit nichtganzjährigen Bezügen und Teilzeitbeschäftigung

10.1.2.3 Arbeitnehmer und Arbeitnehmerinnen mit nichtganzjährigen Bezügen und Beschäftigungsausmaß unbekannt

10.2.1.3 Arbeitnehmer (Männer) mit ganzjährigen Bezügen und Beschäftigungsausmaß unbekannt

10.2.2.1 Arbeitnehmer (Männer) mit nichtganzjährigen Bezügen und Vollzeitbeschäftigung

10.2.2.2 Arbeitnehmer (Männer) mit nichtganzjährigen Bezügen und Teilzeitbeschäftigung

10.2.2.3 Arbeitnehmer (Männer) mit nichtganzjährigen Bezügen und Beschäftigungsausmaß unbekannt

10.3.1.3 Arbeitnehmerinnen mit ganzjährigen Bezügen und Beschäftigungsausmaß unbekannt

10.3.2.1 Arbeitnehmerinnen mit nichtganzjährigen Bezügen und Vollzeitbeschäftigung

10.3.2.2 Arbeitnehmerinnen mit nichtganzjährigen Bezügen und Teilzeitbeschäftigung

10.3.2.3 Arbeitnehmerinnen mit nichtganzjährigen Bezügen und Beschäftigungsausmaß unbekannt

11. Erhebungsmerkmale nach NUTS - Einheiten, Bezugsarten und Geschlecht

11.1 Arbeitnehmer und Arbeitnehmerinnen sowie Pensionisten und Pensionistinnen insgesamt

11.1.1 Arbeitnehmer und Pensionisten (Männer)

11.1.2 Arbeitnehmerinnen und Pensionistinnen

12. Erhebungsmerkmale nach Bezugsarten, Geschlecht, Bezugsdauer und Bundesländern

12.1 Arbeitnehmer und Arbeitnehmerinnen sowie Pensionisten und Pensionistinnen insgesamt

12.1.1 Arbeitnehmer und Arbeitnehmerinnen sowie Pensionisten und Pensionistinnen mit ganzjährigen Bezügen

- 12.1.2 Arbeitnehmer und Arbeitnehmerinnen sowie Pensionisten und Pensionistinnen mit nichtganztägigen Bezügen
- 12.2 Arbeitnehmer und Pensionisten (Männer)
 - 12.2.1 Arbeitnehmer und Pensionisten (Männer) mit ganztägigen Bezügen
 - 12.2.2 Arbeitnehmer und Pensionisten (Männer) mit nichtganztägigen Bezügen
- 12.3 Arbeitnehmerinnen und Pensionistinnen
 - 12.3.1 Arbeitnehmerinnen und Pensionistinnen mit ganztägigen Bezügen
 - 12.3.2 Arbeitnehmerinnen und Pensionistinnen mit nichtganztägigen Bezügen
- 12.4 Arbeitnehmer und Arbeitnehmerinnen mit ganztägigen Bezügen
 - 12.4.2 Arbeitnehmer und Arbeitnehmerinnen mit nichtganztägigen Bezügen
- 12.7.1 Pensionisten und Pensionistinnen mit ganztägigen Bezügen
- 12.7.2 Pensionisten und Pensionistinnen mit nichtganztägigen Bezügen

13. Perzentile des Bruttobezugs und der einbehaltenen Lohnsteuer nach Bezugsarten, Geschlecht und sozialer Stellung

- 13.1 Arbeitnehmer und Arbeitnehmerinnen sowie Pensionisten und Pensionistinnen insgesamt
 - 13.1.1 Arbeitnehmer und Pensionisten (Männer)
 - 13.1.2 Arbeitnehmerinnen und Pensionistinnen
- 13.4 Lehrlinge
- 13.5 Arbeiter und Arbeiterinnen
- 13.6 Angestellte
- 13.7 Beamte und Beamtinnen
- 13.8 Vertragsbedienstete
- 13.9 Personen mit sonstigen Aktivbezügen
- 13.10 Pensionisten und Pensionistinnen (ohne Beamte und Beamtinnen i. R.)
- 13.11 Beamte und Beamtinnen i. R.