



# GEBÄUDE- UND WOHNUNGSZÄHLUNG

## Hauptergebnisse Österreich

Herausgegeben von STATISTIK AUSTRIA



Wien 2004

## **Auskünfte**

Für schriftliche oder telefonische Anfragen steht Ihnen in der Statistik Austria der Allgemeine Auskunftsdienst unter der Adresse

Guglgasse 13  
1110 Wien  
Tel.: +43 (1) 711 28-7070  
e-mail: [info@statistik.gv.at](mailto:info@statistik.gv.at)  
Fax: +43 (1) 715 68 28

zur Verfügung.

## **Web site**

<http://www.statistik.at>

## **Herausgeber und Hersteller**

STATISTIK AUSTRIA  
Bundesanstalt Statistik Österreich  
1110 Wien  
Guglgasse 13

## **Für den Inhalt verantwortlich**

Mag. Margareta Mahidi  
Tel.: +43 (1) 711 28-7328  
e-mail: [margareta.mahidi@statistik.gv.at](mailto:margareta.mahidi@statistik.gv.at)

## **Umschlagfoto**

Cäcilia Novak

## **Kommissionsverlag**

Verlag Österreich GmbH  
1070 Wien  
Kandlgasse 21  
Tel.: +43 (1) 610 77-315  
e-mail: [order@verlagoesterreich.at](mailto:order@verlagoesterreich.at)

ISBN 3-902452-70-6

Das Produkt und die darin enthaltenen Daten sind urheberrechtlich geschützt. Alle Rechte sind der Statistik Österreich vorbehalten. Die Vervielfältigung und Verbreitung der Daten sowie deren kommerzielle Nutzung ist ohne deren vorherige schriftliche Zustimmung nicht gestattet. Weiters ist untersagt, die Daten ohne vorherige schriftliche Zustimmung der Statistik Österreich ins Internet zu stellen, und zwar auch bei unentgeltlicher Verbreitung. Eine zulässige Weiterverwendung ist jedenfalls nur mit korrekter Quellenangabe „STATISTIK AUSTRIA“ gestattet.

© STATISTIK AUSTRIA

Artikelnummer: 20-1000-01

Verkaufspreis Inland: € 29,00 (inkl. CD-ROM)

**Wien 2004**

# Vorwort

Die hier vorliegenden Ergebnisse der Gebäude- und Wohnungszählung 2001, die gemeinsam mit der Volkszählung und der Arbeitsstättenzählung zum Stichtag 15. Mai 2001 durchgeführt worden war, bieten einen umfassenden und detailreichen Blick auf den österreichischen Gebäude- und Wohnungsbestand und dessen Nutzung und die Veränderungen im vorangegangenen Dezennium. Sie sind eine unerlässliche Datenquelle, wenn es um Fragen der qualitativen und quantitativen Versorgung mit Wohnraum, der Energienutzung oder der Raumordnung geht oder Marktchancen im Bauwesen oder verwandten Bereichen abzuschätzen sind.

Zum Erhebungsprogramm dieser Gebäude- und Wohnungszählung zählten neben Merkmalen, die ähnlich seit 1951 im Zehnjahresrhythmus erhoben wurden, wie die überwiegende Nutzung der Gebäude, die Eigentümerstruktur, die Wohnungsausstattung und -größen, auch ein aktualisierter Fragenblock zu Heizungsmerkmalen sowie Fragen zur Ermittlung vermieteter Eigentumswohnungen und nach befristeten Hauptmieten.

Als tiefste regionale Ebene enthält diese Österreich-Publikation Daten zu politischen Bezirken, (in den folgenden Publikationen je Bundesland werden auch Gemeindeergebnisse präsentiert). Zusätzlich werden in Strukturtabellen die wichtigsten Merkmale miteinander verkreuzt dargestellt. Im Textteil werden einerseits Begriffe und Definitionen ausführlich beschrieben und andererseits die Ergebnisse erläutert. Angeschlossen ist eine CD-ROM, welche die gesamte Publikation im PDF-Format sowie zusätzlich die Tabellen im Excel-Format enthält.



Mag. Dr. Ewald Kutzenberger  
Fachstatistischer Generaldirektor der STATISTIK AUSTRIA

Wien, im August 2004

# Inhaltsverzeichnis

<b>TEXTTEIL .....</b>	<b>9</b>
<b>BEGRIFFE, DEFINITIONEN, ERLÄUTERUNGEN .....</b>	<b>23</b>
<b>TABELLENTEIL</b>	
Tabelle G1a: Gebäude nach Eigentümer des Gebäudes, Staatsangehörigkeit .....	38
Tabelle G1b: Gebäude nach Bauperiode .....	40
Tabelle G1c: Gebäude und Wohnungen nach Art des Wohngebäudes .....	42
Tabelle G1d: Nichtwohngebäude und deren Wohnungen nach überwiegender Nutzung des Gebäudes .....	44
Tabelle G2a: Wohnungen (Hauptwohnsitze) nach Wohnraumanzahl, Nutzfläche pro Bewohner, Anzahl der Bewohner .....	46
Tabelle G2b: Wohnungen (Hauptwohnsitze) nach Bauperiode .....	48
Tabelle G2c: Wohnungen (Hauptwohnsitze) und Bewohner nach Ausstattungskategorie der Wohnung.....	50
Tabelle G3a: Vergleichsübersicht 1991-2001; Gebäude, darunter Gebäude mit Wohnungen, nach Wohnsitzangabe .....	52
Tabelle G3b: Vergleichsübersicht 1991-2001; Wohnungen, darunter mit Hauptwohnsitzangabe, nach Ausstattungskategorie .....	54
Tabelle B1: Gebäude und Wohnungen nach Gebäudenutzung und Eigentümer des Gebäudes, Staatsangehörigkeit .....	56
Tabelle B2: Gebäude nach Wohnungsanzahl und Wohnungen sowie Bewohner nach Eigentümer des Gebäudes, Staatsangehörigkeit .....	57
Tabelle B3: Gebäude nach Gebäudenutzung und Zentralheizung .....	58
Tabelle B4a: Gebäude nach nachträglichen baulichen Maßnahmen, Eigentümer des Gebäudes, Staatsangehörigkeit .....	60
Tabelle B4b: Wohnungen nach nachträglichen baulichen Maßnahmen, Eigentümer des Gebäudes, Staatsangehörigkeit .....	62
Tabelle B5a: Wohnungen nach Eigentümer des Gebäudes, Staatsangehörigkeit, Wohngebäude, Wohnsitzangabe .....	64
Tabelle B5b: Wohnungen nach Eigentümer des Gebäudes, Staatsangehörigkeit, Wohngebäude, Wohnsitzangabe, Bauperiode.....	65
Tabelle B6a: Wohnungen nach Art des Wohngebäudes, Lage, Größe, Ausstattungskategorie, Bauperiode .....	68
Tabelle B6b: Wohnungen (Hauptwohnsitze) nach Art des Wohngebäudes, Größe, Bauperiode, Ausstattungskategorie .....	69
Tabelle B7: Wohnungen (Hauptwohnsitze) und Bewohner nach Wohnraumanzahl, Ausstattungskategorie der Wohnung .....	71

Tabelle B8: Wohnungen (Hauptwohnsitze) nach Art des Wohngebäudes, Rechtsgrund für die Wohnungsbenützung, Eigentümer des Gebäudes, Ausstattungskategorie .....	72
Tabelle B9a: Wohnungen nach Eigentumswohnungsanteil, Anzahl der vom Wohnungseigentümer genützten Eigentumswohnungen, Wohnungsanzahl im Gebäude .....	74
Tabelle B9b: Wohnungen nach Eigentumswohnungsanteil, Rechtsgrund für die Wohnungsbenützung, Wohnungsanzahl im Gebäude .....	75
Tabelle B10: Wohnungen (Hauptwohnsitze) nach Wohnraumanzahl, angegebener Personenanzahl, Wohngebäude, Rechtsgrund für die Wohnungsbenützung .....	76
Tabelle B11: Wohnungen (Hauptwohnsitze) nach Wohnraumanzahl, Wohnräumen pro Bewohner, Nutzfläche pro Bewohner, angegebener Personenanzahl, Eigentümer des Gebäudes .....	79
Tabelle B12: Wohnungen (Hauptwohnsitze) nach Wohnraumanzahl, Wohnräumen pro Bewohner, Nutzfläche pro Bewohner, Ausstattungskategorie, Wohngebäude .....	80
Tabelle B13a: Wohnungen (Hauptwohnsitze) und Nutzfläche nach Art des Wohngebäudes, Heizungsart, Energieträger .....	82
Tabelle B13b: Wohnungen (Hauptwohnsitze) und Nutzfläche nach Art des Wohngebäudes, Heizungsart, Bauperiode .....	83
Tabelle B13c: Wohnungen (Hauptwohnsitze) und Nutzfläche nach Art des Wohngebäudes, Brennstoff/Energieträger, Bauperiode .....	84

## **ANHANG**

Anhang Übersicht 1 .....	89
Anhang Übersicht 2 .....	90
Anhang Übersicht 3 .....	90
Liste der Politischen Bezirke .....	91
Karte der Bezirksgrenzen .....	92
Publikationsverzeichnis .....	95



TEXTTEIL



## Gebäude- und Wohnungszählung 2001: Hauptergebnisse Österreich

Zum Stichtag der Gebäude- und Wohnungszählung 15. Mai 2001 wurden mehr als 2 Mio. Gebäude und etwa 3,9 Mio. Wohnungen gezählt. Etwa drei Viertel (76%) aller Gebäude waren Ein- und Zweifamilienhäuser, 10% größere Wohngebäude und 14% Gebäude, die hauptsächlich anderen Zwecken dienten. 3,3 Mio. Wohnungen (86%) waren Hauptwohnsitze, deren Durchschnittsfläche bei 90 m<sup>2</sup> lag. 87% dieser Wohnungen waren bestausgestattet – sie verfügten über eine Zentral- oder gleichwertige Heizung, Bad oder Duschnische und WC.

### Vergleich 1991 und 2001

In Österreich wurden 2001 fast 2,050.000 Gebäude und etwa 3,860.000 Wohnungen gezählt. Gegenüber der letzten Vollerhebung 1991 ergab sich für die Gebäude eine Zunahme um etwas mehr als 13% und für Wohnungen um fast 14% (*Übersicht 1*). Im Rahmen der Wohnbaustatistik war alljährlich versucht worden, aufgrund der Zugangsmeldungen und einem Schätzwert des Wohnungsabgangs durch Abbrüche und Umwidmungen<sup>1)</sup> den Wohnungsbestand fortzuschreiben, was mit Ende 2001 für Österreich einen Schätzwert von 3,770.000 Wohnungen ergab. Das im Vergleich zur GWZ schon aus den Bundeslandauswertungen zu erwartende niedrigere Ergebnis dieser Fortschreibung könnte durch eine Untererfassung bei der Zählung 1991<sup>2)</sup> oder – weniger wahrscheinlich – bei der Wohnbaustatistik entstanden sein; eine abschließende Beurteilung müsste wahrscheinlich auf eine Spezialuntersuchung der Meldevorgänge (sowohl in

Bezug auf die Volkszählung wie auch GWZ bzw. das Meldewesen) sämtlicher Bundesländer, vielleicht sogar Gemeinden aufbauen.

Deutlich überdurchschnittliche Wohnungszunahmen zeigen sich in den Bundesländern Tirol (21,6%), Vorarlberg (19,6%) und Salzburg (18,7%), während sie im Burgenland, in Niederösterreich und in der Steiermark knapp, in Wien hingegen (6,8%) deutlich unter dem Durchschnittswert liegen.

Unter den 121 Bezirken Österreichs finden sich – abgesehen von den Statutarstädten und Wiener Gemeindebezirken – 19 mit hohen Wohnungszunahmen von 20% und mehr, darunter mit Ausnahme von Reutte alle Bezirke Tirols, in Vorarlberg der Bezirk Feldkirch und auch die Umgebungsbezirke der Städte Graz, Linz, Wels und Salzburg. In fast allen genannten Bezirken nahm auch der Gebäudebestand um 15% und mehr zu.

Wohnungszunahmen von weniger als 10% fanden sich österreichweit nur in sechs Bezirken Niederösterreichs (einige Gemeinden mit Wohnungsabgängen wie Japfons im Bezirk Horn oder die Gemeinden Türnitz und Puchenstuben im Alpenvorland) und in vier Bezirken der Steiermark

<sup>1)</sup> Basierend auf den Wohnungsabgangsmeldungen bei den Mikrozensus-Erhebungen. Siehe Statistische Nachrichten Heft 12/2002, S.961 f.

<sup>2)</sup> Insbesondere im Bereich der Nebenwohnsitzwohnungen wurde 1991 von manchen Gemeinden die Einbeziehung von Personen mit Nebenwohnsitz in die Volkszählung unterlassen, vor allem wenn diese Personen nicht als Gemeindebürger mit Hauptwohnsitz „reklamierbar“ waren. Deren Wohnungen wurden mehrheitlich als Wohnungen „ohne Wohnsitzangabe“ erfasst, in manchen Fällen aber auch weggelassen.

### Übersicht 1: Gebäude- und Wohnungsbestand 1991/2001

Bundesland	Gebäude			Wohnungen		
	1991	2001	Veränderung in %	1991	2001	Veränderung in %
<b>Österreich</b>	<b>1,809.060</b>	<b>2,046.712</b>	<b>13,1</b>	<b>3,393.271</b>	<b>3,863.262</b>	<b>13,9</b>
Burgenland	103.529	114.403	10,5	110.920	126.269	13,8
Kärnten	143.929	162.075	12,6	223.267	260.541	16,7
Niederösterreich	494.198	553.604	12,0	648.471	738.235	13,8
Oberösterreich	307.850	352.326	14,4	513.150	604.299	17,8
Salzburg	102.691	119.818	16,7	200.860	238.480	18,7
Steiermark	288.802	325.822	12,8	469.527	532.470	13,4
Tirol	138.537	161.261	16,4	249.774	303.632	21,6
Vorarlberg	75.831	89.236	17,7	124.211	148.591	19,6
Wien	153.693	168.167	9,4	853.091	910.745	6,8

Q: Gebäude- und Wohnungszählungen 1991 und 2001.



## Veränderung des Gebäudebestandes in Österreich 1991 bis 2001

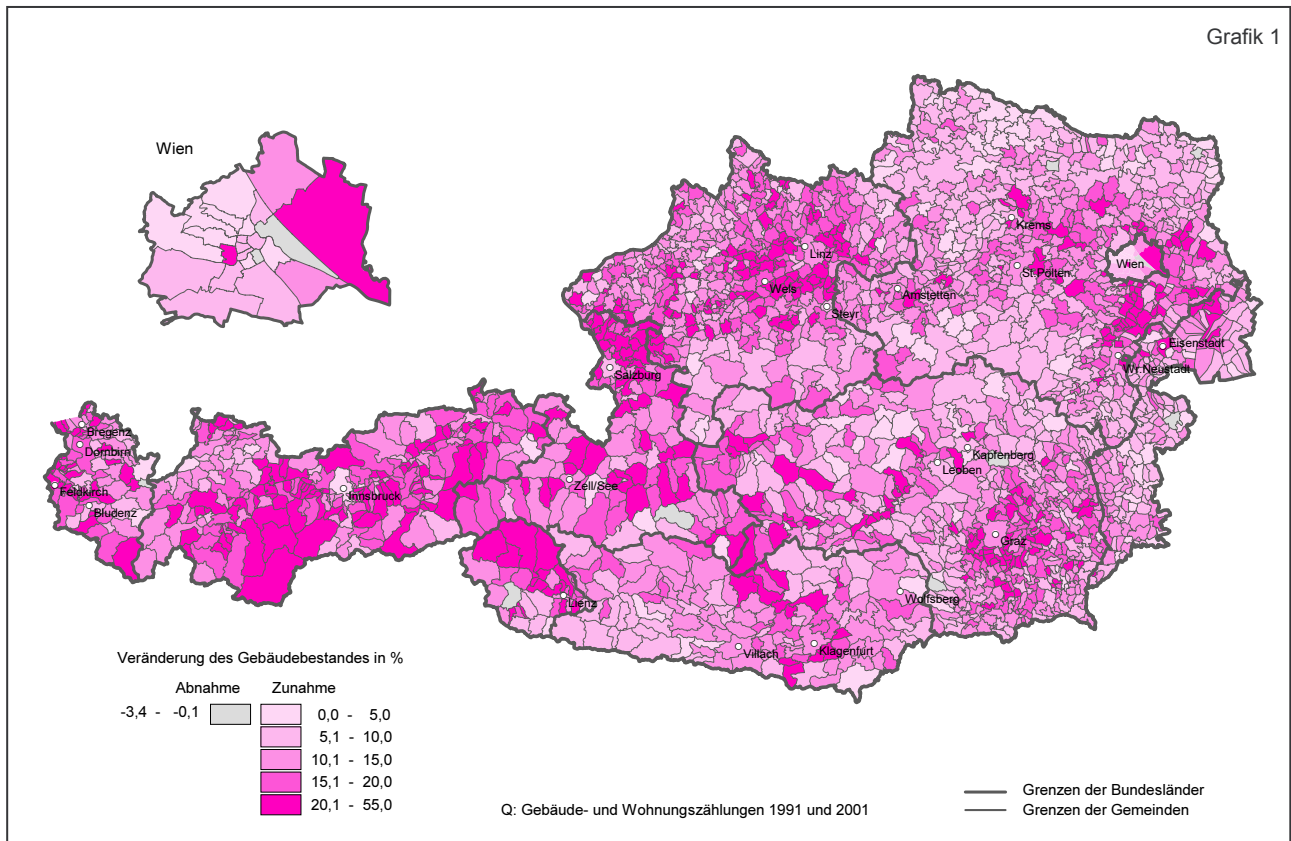

Q: Gebäude- und Wohnungszählungen 1991 und 2001.

## Veränderung des Wohnungsbestandes in Österreich 1991 bis 2001

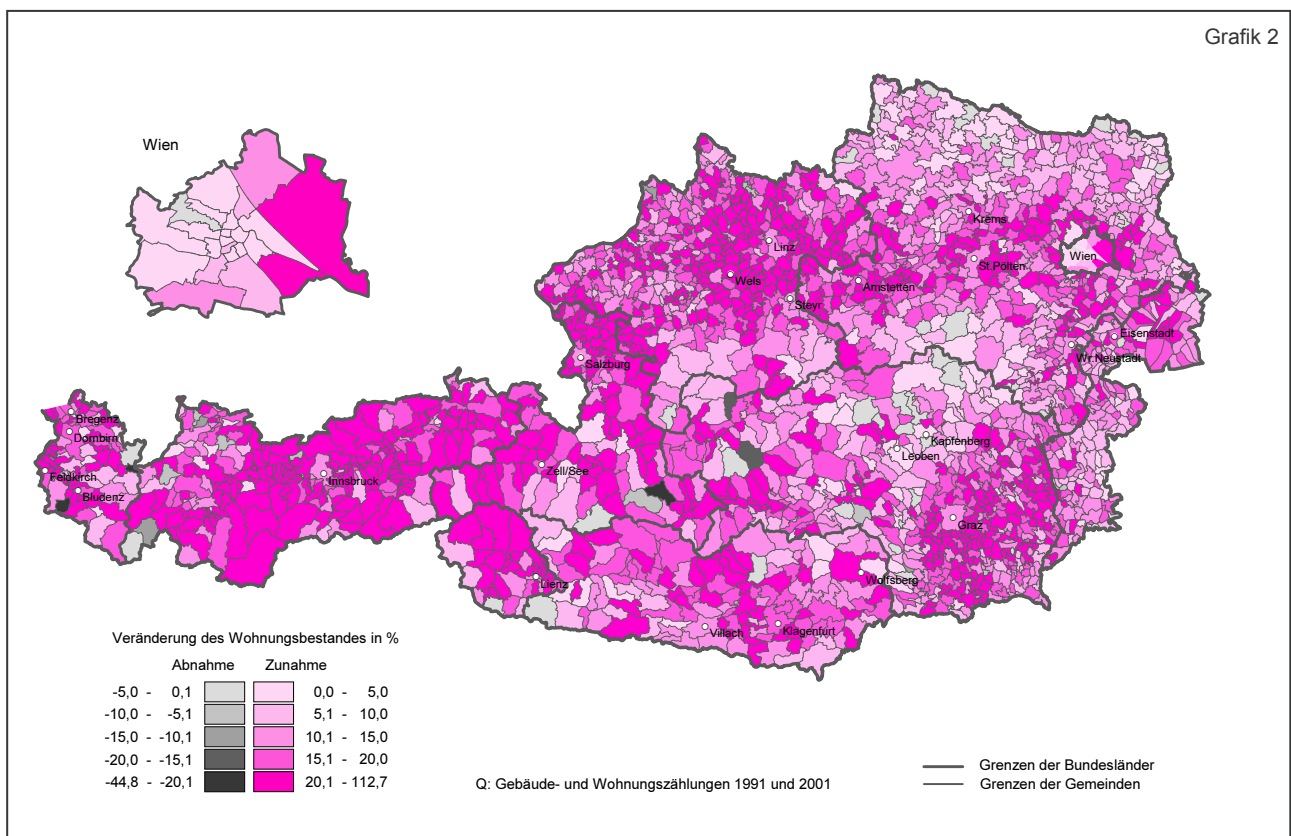

Q: Gebäude- und Wohnungszählungen 1991 und 2001.

(ev. Untererfassung von Ferienwohnungen in Gemeinden des Bezirks Liezen, Wohnungsabgänge in der östlichen Obersteiermark). Zunahmen unter 10% ergaben sich auch in 19 Wiener Gemeindebezirken; in Hernals wurden sogar weniger Wohnungen als 1991 erfasst (*Grafiken 1 und 2*).

## Gebäudenutzung

Drei Viertel (76%) aller Gebäude Österreichs sind Ein- und Zweifamilienhäuser, im Burgenland (88%) und in Niederösterreich (83%) deutlich mehr als vier Fünftel. Auch in der Landeshauptstadt Wien sind nahezu die Hälfte (49%) aller Gebäude Ein- und Zweifamilienhäuser, in denen sich allerdings nur 10% der Wohnungen befinden. Jedes zehnte österreichische Gebäude ist ein Wohngebäude mit drei oder mehr Wohnungen, 14% entfallen auf Nichtwohngebäude (*Übersicht 2*).

47% aller Wohnungen liegen in Ein- und Zweifamilienhäusern, im Burgenland sind es hingegen 86% und in Niederösterreich 70%; unter dem

Durchschnittswert liegen die Anteile der Wohnungen in Ein- und Zweifamilienhäusern neben Wien noch in Tirol und Salzburg, wo sich aber die höchsten Anteile von Gebäuden und Wohnungen in mittelgroßen Wohnbauten (3 bis 10 Wohnungen) befinden.

29% aller Wohnungen Österreichs liegen in Mehrgeschoßwohnbauten ab 11 Wohnungen, wobei der höchste Anteil natürlich in Wien (71%) erreicht wird.

Etwa 106.000 Wohnungen (3%) befinden sich in Gebäuden, die überwiegend anderen Zwecken dienen.

Innerhalb der Kategorie der Nichtwohngebäude stellt in Österreich die Restkategorie der „sonstigen Gebäude“ mit etwa 32% die größte Teilgruppe dar, gefolgt von „Werkstätten, Industrie- und Lagerhallen“ mit einem Viertel und „Hotels oder ähnlichen Gebäuden“ mit 13%. In Tirol stellt die letztgenannte Gruppe mit 29% den höchsten Anteil der Nichtwohngebäude, in Salzburg sind es mit 23% die zweithäufigsten Gebäude, Kärnten folgt mit 21% auf dem dritten Platz. Tirol hat seine füh-

**Übersicht 2: Gebäude- und Wohnungen 2001 nach Art des Gebäudes**

Bundesland	Gebäude/ Wohnun- gen insge- samt	Wohngebäude				Nicht- wohn- gebäude
		mit 1 oder 2 Woh- nungen	mit 3 bis 10 Woh- nungen	mit 11 oder mehr Wohnun- gen	für Gemein- schaften	
<b>Gebäude</b>						
<b>Österreich</b>	<b>2.046.712</b>	1.557.420	142.351	61.196	3.488	282.257
Burgenland	<b>114.403</b>	100.279	1.648	343	103	12.030
Kärnten	<b>162.075</b>	123.694	10.717	2.408	264	24.992
Niederösterreich	<b>553.604</b>	459.654	21.490	5.339	611	66.510
Oberösterreich	<b>352.326</b>	275.637	24.134	6.433	539	45.583
Salzburg	<b>119.818</b>	84.663	12.250	2.921	333	19.651
Steiermark	<b>325.822</b>	252.932	21.179	6.411	586	44.714
Tirol	<b>161.261</b>	110.895	19.245	2.751	361	28.009
Vorarlberg	<b>89.236</b>	67.393	8.335	1.177	173	12.158
Wien	<b>168.167</b>	82.273	23.353	33.413	518	28.610
<b>Wohnungen</b>						
<b>Österreich</b>	<b>3.863.262</b>	1.809.380	791.584	1.134.782	21.663	105.853
Burgenland	<b>126.269</b>	108.926	8.720	5.571	116	2.936
Kärnten	<b>260.541</b>	148.302	58.168	42.783	776	10.512
Niederösterreich	<b>738.235</b>	514.160	115.067	89.714	1.426	17.868
Oberösterreich	<b>604.299</b>	342.205	130.072	112.043	2.939	17.040
Salzburg	<b>238.480</b>	104.253	63.465	57.893	1.899	10.970
Steiermark	<b>532.470</b>	284.821	119.201	112.820	1.299	14.329
Tirol	<b>303.632</b>	138.130	95.463	51.857	1.760	16.422
Vorarlberg	<b>148.591</b>	80.842	41.394	20.007	171	6.177
Wien	<b>910.745</b>	87.741	160.034	642.094	11.277	9.599

Q: Gebäude- und Wohnungszählung 2001.

### Übersicht 3: Nichtwohngebäude 2001 nach überwiegender Nutzung

Bundesland	Nichtwohngebäude zusammen	Hotel oder ähnliches Gebäude	Bürogebäude	Gebäude für		Werkstätte, Industrie- oder Lagerhalle	Gebäude für Kultur, Freizeit, Bildung	Sonstiges Gebäude
				Groß- oder Einzelhandel	Verkehrs- oder Nachrichtenwesen			
Anteil in %								
<b>Österreich</b>	<b>282.257</b>	<b>12,7</b>	<b>11,4</b>	<b>11,7</b>	<b>1,4</b>	<b>25,4</b>	<b>5,5</b>	<b>31,9</b>
Burgenland	12.030	11,4	10,8	11,9	0,8	24,5	5,9	34,7
Kärnten	24.992	21,1	9,4	10,6	1,0	22,6	4,0	31,3
Niederösterreich	66.510	7,2	11,0	11,5	1,1	28,7	5,3	35,1
Oberösterreich	45.583	8,1	11,8	12,7	1,4	30,4	6,2	29,5
Salzburg	19.651	22,8	11,2	11,4	1,5	20,9	5,0	27,2
Steiermark	44.714	11,4	10,8	13,1	1,4	25,4	5,5	32,4
Tirol	28.009	28,8	8,7	9,8	2,1	20,2	4,9	25,6
Vorarlberg	12.158	16,4	10,3	10,9	1,2	25,2	5,8	30,1
Wien	28.610	3,9	18,1	11,8	1,6	21,4	6,2	37,0

Q: Gebäude- und Wohnungszählung 2001.

rende Position verglichen mit 1991 noch ausgebaut (*Übersicht 3*).

### Gebäudeeigentümer

1,995.000 Gebäude (97,5%) stehen im Alleineigentum von inländischen Personen, Einrichtungen oder Unternehmen und von diesen 89% im Alleineigentum von Privatpersonen. Der Anteil von 4% des Eigentums der „öffentlichen Hand“ stellt gegenüber den vorangegangenen Zählungen einen

leichten Rückgang dar (1981 und 1991 4,2% bzw. 4,4%; ohne tabellarischen Nachweis). Nur 2,5% aller Gebäude befinden sich nicht im Alleineigentum von Österreichern; 1,8% aller Gebäude stehen im Mit- oder Alleineigentum von Angehörigen anderer EU-Staaten (*Übersicht 4*).

### Wohnsitzangabe

Die Wohnsitzangabe für die Wohnung ergibt sich aus der Volkszählung und spiegelt die

### Übersicht 4: Gebäude 2001 nach Eigentümer des Gebäudes, Staatsangehörigkeit

Bundesland	Gebäude insgesamt	Alleineigentum von Inländern						Mit- oder Alleineigentum	
		Privatperson/en	Bund, Land oder Gemeinde	Andere öffentl.-rechtl. Körperschaft	Gemeinnützige Bauvereinigung	Sonstige Unternehmen	Andere Eigentümer (z.B. Verein)	Ausländer	darunter EU-Ausländer
<b>Österreich</b>	<b>2,046.712</b>	<b>88,6</b>	<b>4,0</b>	<b>0,9</b>	<b>2,6</b>	<b>3,3</b>	<b>0,6</b>	<b>2,5</b>	<b>1,8</b>
Burgenland	114.403	93,5	2,4	0,8	1,2	1,6	0,4	1,4	0,7
Kärnten	162.075	90,3	2,6	1,2	2,3	3,2	0,5	3,7	3,0
Niederösterreich	553.604	91,6	3,2	0,8	1,5	2,5	0,4	1,4	0,8
Oberösterreich	352.326	89,8	2,4	0,9	2,7	3,7	0,5	2,1	1,6
Salzburg	119.818	89,4	2,8	1,0	2,5	3,7	0,6	5,4	4,7
Steiermark	325.822	90,1	3,2	0,9	1,9	3,4	0,5	2,1	1,5
Tirol	161.261	89,6	3,2	1,3	1,7	3,6	0,5	4,0	3,6
Vorarlberg	89.236	89,9	2,4	1,1	3,0	3,0	0,6	4,2	2,7
Wien	168.167	66,3	15,9	1,1	9,6	5,5	1,5	3,0	1,7

Q: Gebäude- und Wohnungszählung 2001.

Meldesituation zum Stichtag wider; in 86% der Wohnungen hatte 2001 zumindest eine Person ihren Hauptwohnsitz (HWS); zusätzlich konnten auch Nebenwohnsitze gegeben sein (*Übersicht 5*; 1991 betrug dieser Anteil 87,5% – der verglichen mit dem vorigen Dezennium etwas höhere Rückgang kann auch durch die konsequentere Erfassung der Nicht-Hauptwohnsitzwohnungen bedingt sein).

Die Zahl der Wohnungen mit Nebenwohnsitzangabe, in denen keine Person einen Hauptwohnsitz, jedoch eine oder mehrere Personen einen Nebenwohnsitz hatten, war 2001 mit fast 222.000 um 46% höher als 1991 (rund 152.000).

Auch die Zahl der Wohnungen ohne Wohnsitzangabe (weder Haupt- noch Nebenwohnsitzer) stieg seit 1991 um etwa 52.000 Einheiten von 274.000 auf 326.000 an.<sup>3)</sup>

Diese Zahl der Wohnungen ohne Wohnsitzangabe darf jedoch nicht als unmittelbare Ersatzgröße für leer stehende Wohnungen verwendet werden, da die mangelnde Wohnsitzangabe nur aussagt,

<sup>3)</sup> Vermutlich verschob sich ein Teil der 1991 ohne Wohnsitzangabe gemeldeten Wohnungen durch die für sie vorliegende Meldung mindestens einer Person mit Nebenwohnsitz zum Segment der Nebenwohnsitz-Wohnungen, während wieder andere Wohnungen ohne Wohnsitzangabe erstmalig in die Zählung einfließen.

#### Übersicht 5: Wohnungen 2001 nach Wohnsitzangabe

Bundesland	Wohnungen insgesamt	Mit Hauptwohnsitzangabe	Nur mit Nebenwohnsitzangabe	Ohne Wohnsitzangabe
		Anteil in %		
<b>Österreich (Absolutzahlen)</b>	<b>3.863.262</b>	<b>3.315.347</b>	<b>221.601</b>	<b>326.314</b>
Burgenland	126.269	83,6	6,0	10,4
Kärnten	260.541	85,3	3,9	10,8
Niederösterreich	738.235	83,7	7,9	8,4
Oberösterreich	604.299	89,0	4,2	6,8
Salzburg	238.480	85,7	7,0	7,2
Steiermark	532.470	87,3	4,2	8,6
Tirol	303.632	84,9	6,2	8,9
Vorarlberg	148.591	89,8	2,0	8,2
Wien	910.745	84,7	6,5	8,8

Q: Gebäude- und Wohnungszählung 2001.

dass in dieser Wohnung niemand gemeldet ist (de iure). Die (de facto) Nutzung der Wohnung kann zum Stichtag eingeschränkt sein, z.B. infolge von Renovierungen, Verlassenschaftsabwicklungen oder noch nicht gegebenem Neu-Bezug, obwohl bereits die neuen Wohnungsinhaber (Mieter, Käufer) feststehen. Des Weiteren fallen auch Ferienwohnungen von Privatvermietern in diese Kategorie.

Die mit Hauptwohnsitz in Wohnungen gemeldeten 7,892.100 Personen stellen die nachfolgend als „Bewohner von Wohnungen“ bezeichneten 98,2% der gesamten Wohnbevölkerung Österreichs dar (8,032.900 Personen).

1,8% der Wohnbevölkerung leben demnach in Einrichtungen wie Heimen oder in Personal- oder ähnlichen Gemeinschaftsunterkünften oder in sonstigen Privatunterkünften, welche durch fehlende Küche/Kochnische nicht der Wohnungsdefinition entsprechen.<sup>4)</sup>

### 84 von 100 Wohnungen in Ausstattungskategorie A

84% aller Wohnungen verfügen über Zentral- oder gleichwertige Heizung, Bad/Dusche und WC innerhalb der Wohnung, bei den HWS-Wohnungen sind es nahezu 87% (1991: 67%).

Von den Bewohnern leben fast 89% in Kategorie-A-Wohnungen (1991: 71%; *Übersicht 6*).

12% dieser bestausgestatteten Wohnungen haben einen oder zwei Wohnräume, zwei Drittel verfügen über drei bis fünf Wohnräume, und 22% haben sechs oder mehr Wohnräume (*Übersicht 7*).

### 1,8 Räume pro Person

Werden Küchen mit 4 m<sup>2</sup> oder größer als Wohnräume mitgezählt, so wie es international üblich ist, so entfällt im Durchschnitt auf jeden Bewohner mindestens ein Wohnraum, auch wenn bis zu sechs Personen in einer entsprechenden Wohnung leben (*Übersicht 8*); in Österreich haben in rund 147.000 Wohnungen mit nur einem oder zwei Wohnräumen zwei oder mehr Personen jeweils weniger als einen Wohnraum zur Verfügung.

<sup>4)</sup> Eine Teilgruppe der Personen in Heimen stellen die Personen dar, die in solchen Einrichtungen in „Wohnungen“ leben. Bei den Bewohnern von Wohnungen werden sie in diesen GWZ-Auswertungen aber mitgezählt (siehe Anhang Übersicht 1).

### Übersicht 6: Wohnungen (Hauptwohnsitze) und Bewohner 2001 nach Ausstattungskategorie

Bundesland	Wohnungen (Hauptwohnsitze) insgesamt	Ausstattungskategorie			
		Zentralheizung u.ä., Bad/ Dusche, WC (A)	Bad/Dusche, WC (B)	WC und Wasser- entnahme i.d. Wohnung (C)	Kein(e) WC/ Wasser- installation i.d. Wohnung (D)
		Anteil in %			
<b>Wohnungen</b>					
<b>Österreich</b>	<b>3.315.347</b>	<b>86,8</b>	<b>8,9</b>	<b>1,0</b>	<b>3,3</b>
Burgenland	105.622	87,6	10,4	0,6	1,4
Kärnten	222.279	83,6	13,9	0,9	1,6
Niederösterreich	618.072	86,5	9,8	0,8	2,9
Oberösterreich	537.928	89,6	7,7	0,9	1,9
Salzburg	204.495	88,7	9,6	0,5	1,1
Steiermark	464.619	88,7	7,9	0,8	2,6
Tirol	257.916	83,0	14,8	1,1	1,1
Vorarlberg	133.461	88,2	10,0	0,8	1,1
Wien	770.955	85,1	5,8	1,5	7,5
<b>Bewohner</b>					
<b>Österreich</b>	<b>7.892.106</b>	<b>88,6</b>	<b>8,1</b>	<b>0,7</b>	<b>2,6</b>
Burgenland	274.426	90,1	8,6	0,4	0,9
Kärnten	549.962	85,6	12,7	0,6	1,1
Niederösterreich	1.519.941	88,7	8,7	0,5	2,1
Oberösterreich	1.350.191	91,4	6,7	0,6	1,3
Salzburg	501.840	89,9	8,9	0,4	0,9
Steiermark	1.163.879	91,3	6,4	0,5	1,8
Tirol	661.026	84,5	13,9	0,8	0,8
Vorarlberg	346.075	89,2	9,5	0,5	0,9
Wien	1.524.766	86,0	5,4	1,2	7,4

Q: Gebäude- und Wohnungszählung 2001.

### Übersicht 7: Wohnungen (Hauptwohnsitze) und Bewohner 2001 nach Wohnraumanzahl<sup>1)</sup> und Wohnungsausstattung

Wohnungsausstattung	Wohnungen (Hauptwohnsitze) insgesamt		Wohnraumanzahl					
			1 oder 2		3 bis 5		6 oder mehr	
	Woh- nungen	Be- wohner	Woh- nungen	Be- wohner	Woh- nungen	Be- wohner	Woh- nungen	Be- wohner
	Absolutzahlen		Anteil in %					
<b>Insgesamt (Österreich)</b>	<b>3.315.347</b>	<b>7.892.106</b>	<b>14,3</b>	<b>8,8</b>	<b>65,8</b>	<b>63,2</b>	<b>19,9</b>	<b>28,0</b>
<b>Ausstattungskategorie <sup>2)</sup></b>								
Zentralheizung u.ä., Bad/Dusche, WC (A)	2.876.665	6.992.028	12,4	7,3	66,1	62,9	21,5	29,8
Bad/Dusche, WC (B)	296.105	641.878	18,0	12,8	69,9	69,5	12,1	17,8
WC und Wasserentnahme i.d. Whg. (C)	32.783	52.206	39,1	33,6	57,2	60,6	3,8	5,8
Kein(e) WC/Wasserinstallation i.d. Whg. (D)	109.794	205.994	47,8	41,6	49,3	54,1	2,8	4,3
<b>Fehlende Ausstattung</b>								
Kein(e) Bad/Duschecke	75.440	119.589	47,7	42,7	49,5	53,1	2,8	4,2
Kein WC in der Wohnung	109.794	205.994	47,8	41,6	49,3	54,1	2,8	4,3
Keine Zentralheizung in der Wohnung	371.288	776.567	23,9	18,0	65,8	66,6	10,3	15,4
Kein Wasseranschluss	6.614	9.848	62,4	57,6	35,5	39,2	2,1	3,2

Q: Gebäude- und Wohnungszählung 2001. - <sup>1)</sup> Inklusive Küchen ab 4m<sup>2</sup> und Wohnküchen. - <sup>2)</sup> Kombination aus vorhandenen Ausstattungselementen.

## Übersicht 8: Wohnungen (Hauptwohnsitze) 2001 nach Wohnraumanzahl<sup>1)</sup> und Nutzfläche pro Bewohner

Anzahl der Personen	Wohnungen insgesamt	Wohnungen insgesamt		1 oder 2 Wohnräume		
	Wohnungen	Räume pro Person	m <sup>2</sup> pro Person	Wohnungen	Räume pro Person	m <sup>2</sup> pro Person
<b>Insgesamt (Österreich)</b>	<b>3.315.347</b>	<b>1,8</b>	<b>38,0</b>	<b>474.726</b>	<b>1,1</b>	<b>29,6</b>
1 Person	1.107.368	3,3	69,5	327.913	1,6	41,9
2 Personen	948.115	2,1	43,8	99.417	0,9	23,2
3 Personen	541.711	1,6	33,7	27.673	0,6	16,0
4 Personen	462.500	1,3	28,1	13.391	0,4	12,4
5 Personen	168.025	1,1	24,5	4.315	0,4	10,0
6 Personen	57.615	1,0	22,3	1.332	0,3	8,4
7 Personen	19.629	0,9	20,7	437	0,2	7,0
8 oder mehr Personen	10.384	0,8	18,0	248	0,2	5,6

Anzahl der Personen	3 bis 5 Wohnräume			6 oder mehr Wohnräume		
	Wohnungen	Räume pro Person	m <sup>2</sup> pro Person	Wohnungen	Räume pro Person	m <sup>2</sup> pro Person
<b>Insgesamt (Österreich)</b>	<b>2.180.583</b>	<b>1,7</b>	<b>36,9</b>	<b>660.038</b>	<b>2,0</b>	<b>43,1</b>
1 Person	702.621	3,7	75,1	76.834	6,7	135,7
2 Personen	703.891	2,0	41,6	144.807	3,3	68,8
3 Personen	378.798	1,4	30,1	135.240	2,3	47,3
4 Personen	283.653	1,1	24,1	165.456	1,7	36,3
5 Personen	80.511	0,9	19,4	83.199	1,4	30,2
6 Personen	22.204	0,7	16,2	34.079	1,2	26,8
7 Personen	6.147	0,6	14,0	13.045	1,1	24,4
8 oder mehr Personen	2.758	0,5	11,3	7.378	0,9	20,9

Q: Gebäude- und Wohnungszählung 2001. - <sup>1)</sup> Inklusive Küchen ab 4 m<sup>2</sup> und Wohnküchen.

### Wohnungsgröße

Die Unterschiede der Wohnungsgrößen in Ein- und Zweifamilienhäusern (1,55 Mio. HWS-Wohnungen) bzw. in Geschoßwohnbauten (1,67 Mio. HWS-Wohnungen) zeigt *Grafik 3*.

Im Eigenheimbereich sind damit mehr als 70% der Wohnungen zumindest 90 m<sup>2</sup> groß, im Geschoßwohnbau hingegen nur 18%.

Die Durchschnittsgröße aller Wohnungen belief sich 2001 auf 87,8 m<sup>2</sup>. Die Durchschnittsgröße der HWS-Wohnungen wies mit 90,4 m<sup>2</sup> gegenüber 1991 eine Zunahme von etwa 5 m<sup>2</sup> auf.<sup>5)</sup>

Mit einer Durchschnittsgröße von 110 m<sup>2</sup> befinden sich die größten HWS-Wohnungen im Burgenland (Kategorie A sogar 114 m<sup>2</sup>), gefolgt von Niederösterreich mit 101 m<sup>2</sup> und fünf weiteren Bundesländern mit 93 m<sup>2</sup> bis 96 m<sup>2</sup>; nur Salzburg

(88 m<sup>2</sup>) und vor allem Wien (71 m<sup>2</sup>) liegen unter dem Bundesdurchschnitt (*Übersicht 9a*). Mit abnehmendem Ausstattungsstandard nimmt die Durchschnittsgröße aller HWS-Wohnungen von 94 m<sup>2</sup> auf 50 m<sup>2</sup> ab (*Übersicht 9b*).

Wird nach dem Rechtsgrund unterschieden, so folgen auf die durchschnittlich größten Wohnungen, nämlich die der Gebäude-/Hauseigentümer (120 m<sup>2</sup>), die Eigentumswohnungen (83 m<sup>2</sup>) und knapp danach die Wohnungen in „sonstigen Rechtsverhältnissen“ (81 m<sup>2</sup>; *Übersicht 9c*). Die deutlich kleinsten Wohnungen sind in allen Bundesländern Österreichs die Hauptmietwohnungen, deren Durchschnittsgrößen sich etwa zwischen 60 m<sup>2</sup> und 70 m<sup>2</sup> bewegen (Ausnahmen Burgenland 80 m<sup>2</sup> bei unbefristeten und Niederösterreich 76 m<sup>2</sup> bei befristeten Verträgen).

### Rechtsgrund der Wohnungsbenützung

1,269.000 HWS-Wohnungen werden von den Gebäude-/Hauseigentümern bewohnt (93% davon liegen in Eigenheimen mit ein oder zwei Wohnungen). 356.600 HWS-Wohnungen werden von den

<sup>5)</sup> Der Größenzuwachs war damit seit der Zählung 1981 leicht rückläufig (von der HWZ 1981 zur HWZ 1991 waren es noch 8 m<sup>2</sup>).

### Österreich: Wohnungen (Hauptwohnsitze) 2001 nach Art des Wohngebäudes und Nutzfläche

Grafik 3

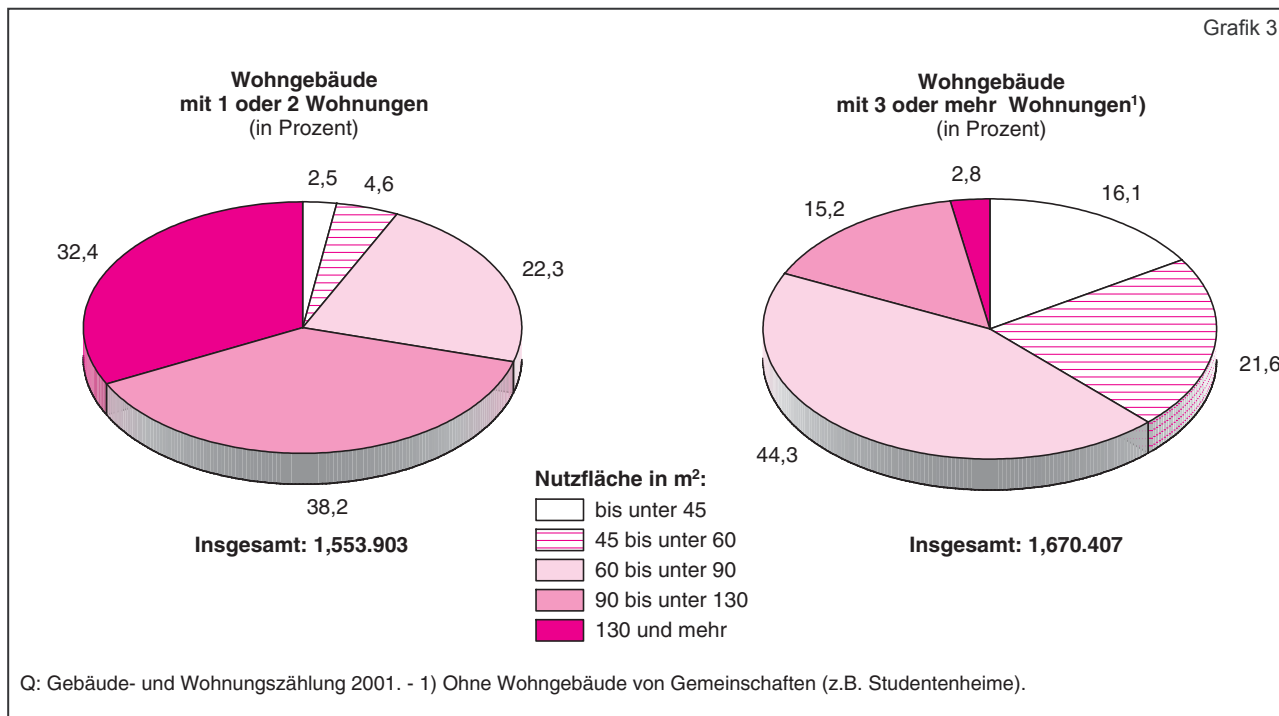

### Übersicht 9a: Durchschnittliche Nutzfläche der Wohnungen 2001 nach Wohnsitzangabe

Bundesland	Ins-gesamt	Mit Hauptwohnsitzangabe	Nur mit Nebenwohnsitzangabe	Ohne Wohnsitzangabe
<b>Österreich</b>	<b>87,8</b>	<b>90,4</b>	<b>72,8</b>	<b>71,6</b>
Burgenland	105,4	109,8	90,5	78,3
Kärnten	92,6	95,7	76,3	74,1
Nieder-österreich	98,4	101,3	87,5	79,2
Ober-österreich	93,6	95,6	74,8	78,4
Salzburg	84,6	87,6	63,2	69,5
Steiermark	91,3	94,1	72,5	72,4
Tirol	89,2	92,6	68,3	70,7
Vorarlberg	91,9	94,0	69,0	74,1
Wien	69,2	70,9	58,9	60,3

Q: Gebäude- und Wohnungszählung 2001. -<sup>1)</sup> Inklusive Küchen ab 4 m² und Wohnküchen.

### Übersicht 9b: Durchschnittliche Nutzfläche der Wohnungen (Hauptwohnsitze) 2001 nach Ausstattung

Bundesland	Ins-gesamt (Hauptwohnsitze)	Zentralheizung u.ä., Bad/Dusche, WC ('A')	Bad/Dusche, WC ('B')	WC und Wasserentnahme i.d. Whg. ('C')	Kein(e) WC/Wasserinstallation i.d. Whg. ('D')
<b>Österreich</b>	<b>90,4</b>	<b>93,8</b>	<b>76,0</b>	<b>56,6</b>	<b>49,8</b>
Burgenland	109,8	113,8	85,4	66,9	60,6
Kärnten	95,7	99,3	80,7	61,8	54,5
Nieder-österreich	101,3	105,5	79,4	61,0	59,2
Ober-österreich	95,6	98,2	79,2	59,3	55,2
Salzburg	87,6	89,6	74,5	56,2	54,9
Steiermark	94,1	97,6	71,9	56,9	53,9
Tirol	92,6	95,4	81,7	69,4	59,3
Vorarlberg	94,0	96,0	81,1	68,8	65,9
Wien	70,9	74,5	60,6	48,2	43,4

Q: Gebäude- und Wohnungszählung 2001.

### Übersicht 9c: Durchschnittliche Nutzfläche der Wohnung (Hauptwohnsitze) 2001 nach Rechtsgrund

Bundesland	Insgesamt (Hauptwohnsitze)	Hauptmiete befristet	Hauptmiete unbefristet	Eigenbenützung durch Gebäudeeigentümer	Eigenbenützung durch Wohnungseigentümer	Dienst- oder Naturalwohnung	Sonstiges Rechtsverhältnis
<b>Durchschnittliche Nutzfläche pro Wohnung in m<sup>2</sup></b>							
<b>Österreich</b>	<b>90,4</b>	<b>67,3</b>	<b>67,5</b>	<b>119,8</b>	<b>82,6</b>	<b>73,2</b>	<b>80,8</b>
Burgenland	109,8	79,1	80,0	119,2	91,1	89,4	86,1
Kärnten	95,7	70,7	70,3	119,3	87,5	79,4	79,7
Niederösterreich	101,3	76,1	67,7	119,9	84,5	80,5	86,7
Oberösterreich	95,6	70,7	66,5	123,7	83,8	78,4	81,6
Salzburg	87,6	63,7	64,4	117,9	76,9	74,6	76,7
Steiermark	94,1	66,9	65,4	120,2	80,2	77,6	82,4
Tirol	92,6	66,0	71,3	117,2	87,0	80,2	80,1
Vorarlberg	94,0	70,3	70,9	116,9	85,1	78,1	80,2
Wien	70,9	60,4	67,3	112,3	81,0	61,1	65,9

Q: Gebäude- und Wohnungszählung 2001.

Wohnungseigentümern bewohnt (89% in Geschoßwohnbauten). 1.335.600 HWS-Wohnungen werden als Hauptmieten bewohnt, 13,5% davon in einem befristeten Mietverhältnis. Wird nach dem Gebäude-

deieigentümer unterschieden, so zeigt sich der höchste Anteil befristeter Mietverhältnisse (nahe 30%) bei privaten Eigentümern (*Übersicht 10*).

### Übersicht 10: Wohnungen (Hauptwohnsitze) 2001: Rechtsgrund

Rechtsgrund, Eigentümer des Gebäudes <sup>1)</sup>	Wohnungen (Hauptwohnsitze)		
	insgesamt	Mietverhältnis	
		befristet	unbefristet
Absolutzahlen	Anteil in %		
<b>Insgesamt (Österreich)</b>	<b>3.315.347</b>	<b>180.823</b>	<b>1.154.783</b>
Eigenbenützung durch den Gebäudeeigentümer	1.269.328	-	-
Eigenbenützung durch den Wohnungseigentümer	356.559	-	-
Hauptmiete (auch Genossenschaftswohnungen) <sup>1)</sup>	1.335.606	13,5	86,5
<b>Eigentümer des Gebäudes</b>			
Privatperson(en)	516.312	29,5	70,5
Gebietskörperschaft	306.925	2,1	97,9
Gemeinnützige Bauvereinigung	373.926	2,1	97,9
Sonstige juristische Person	138.443	10,2	89,8
Dienst- oder Naturalwohnung	73.827	-	-
Sonstiges Rechtsverhältnis	280.027	-	-

Q: Gebäude- und Wohnungszählung 2001. - <sup>1)</sup> Nür für die Hauptmietwohnungen angegeben.

Durch die Frage an den Gebäudeeigentümer (meist vertreten durch die Hausverwaltung), bei wie vielen Wohnungen im Gebäude es sich um Eigentumswohnungen im Sinne des Wohnungseigentumsgesetzes (WEG) handelt, und die Gegenüberstellung dieser Ergebnisse mit den Angaben der Wohnungsinhaber zum Rechtsgrund der Wohnungsbenützung kann Einblick in den Teilmarkt der nicht von den Eigentümern benützten Eigentumswohnungen in Mehrgeschoßwohnbauten gewonnen werden. In mehrgeschoßigen Wohnbauten<sup>6)</sup> ergeben sich für Österreich 516.000 Eigentumswohnungen, von welchen 390.000 von den Eigentümern selbst benützt werden.

*Übersicht 11* illustriert diesen Bereich und zeigt z.B., dass bei 2.366 Gebäuden mit je drei bis fünf Wohnungen, die sämtlich Eigentumswohnungen sind (reines Eigentumswohnungsgebäude), keine einzige Wohnung von den Eigentümern selbst benützt wird. Teils können diese Einheiten bereits als „Anlagewohnungen“ geplant worden sein oder es handelt sich um die Weitervermietung von ursprünglich zur Eigennutzung erworbenen Wohnungen.

<sup>6)</sup> Die Frage nach der Zahl der Eigentumswohnungen im Gebäude war auf dem Erhebungsblatt auf Gebäude mit mehr als zwei Wohnungen eingeschränkt worden, da die Erhebungstests gezeigt hatten, dass die „Eigenheimbesitzer“ trotz des Hinweises auf das WEG durch die Frage irritiert gewesen wären.



## Übersicht 11: Gebäude 2001 nach Wohnungsanzahl, Eigentumswohnungsanteil bzw. Anteil der von Eigentümern benützten Eigentumswohnungen

Wohnungsanzahl im Gebäude, Eigentumswohnungsanteil	Gebäude insgesamt	Anzahl der vom Eigentümer benützten Eigentumswohnungen im Gebäude						
		Keine	1	2	3 bis 5	6 bis 10	11 bis 20	Mehr als 20
<b>Gebäude insgesamt (Österreich)</b>	<b>2.046.712</b>	.	.	.	.	.	.	.
<b>Gebäude mit 0 bis 2 Wohnungen</b>	<b>1.834.696</b>	.	.	.	.	.	.	.
<b>Mehrwohnungsgebäude ohne Eigentumswohnungen</b>	<b>146.900</b>	.	.	.	.	.	.	.
3 bis 5 Wohnungen								
Reines Eigentumswohnungsgebäude	10.682	2.366	1.135	1.440	5.741	-	-	-
Reines Eigentumswohnungsgebäude mit Dienstwg.	325	47	36	83	159	-	-	-
Eigentumswohnungsmischgebäude	7.881	1.735	3.549	1.553	1.044	-	-	-
6 bis 10 Wohnungen								
Reines Eigentumswohnungsgebäude	14.634	865	335	461	4.452	8.521	-	-
Reines Eigentumswohnungsgebäude mit Dienstwg.	534	12	6	18	227	271	-	-
Eigentumswohnungsmischgebäude	8.569	507	1.896	996	3.234	1.936	-	-
11 bis 20 Wohnungen								
Reines Eigentumswohnungsgebäude	7.189	339	106	84	592	3.027	3.041	-
Reines Eigentumswohnungsgebäude mit Dienstwg.	515	11	3	4	38	204	255	-
Eigentumswohnungsmischgebäude	8.203	220	1.119	498	1.257	3.255	1.854	-
21 oder mehr Wohnungen								
Reines Eigentumswohnungsgebäude	2.087	124	19	30	61	175	844	834
Reines Eigentumswohnungsgebäude mit Dienstwg.	343	6	2	0	13	21	168	133
Eigentumswohnungsmischgebäude	4.154	88	436	174	306	524	1.483	1.143

Q: Gebäude- und Wohnungszählung 2001.

## Gebäude- und Wohnungsbeheizung

Übersicht 12 zeigt die Gebäudebeheizung (alle Gebäude) in Österreich. Mit 1,4 Mio. Gebäuden verfügte der Großteil über eine Gebäudezentralheizung, 525.000 hatten keine Zentralheizung; 84.400 Gebäude waren 2001 an die Fernwärme angeschlossen, 24.500 an Blockheizungen oder Biomassefernwärme (wobei manche Verwechslungen zwischen Fernwärme und letzteren Merkmalsausprägungen möglich sind).

Etwa 455.000 HWS-Wohnungen werden über Fernwärme oder Blockheizungen (inkl. Biomassefernwärme) beheizt, mehr als 1,65 Mio. über Gebäudezentralheizungen, rund 820.000 Wohnungen haben eine Wohnungszentral- oder gleichwertige Heizung. 390.000 HWS-Wohnungen werden über Einzelofen beheizt. Auf die Nutzfläche der HWS-Wohnungen bezogen, ergeben die Angaben zum Brennstoff/Energieträger, dass in Österreich z.B. 92 Mio. m<sup>2</sup> Wohnfläche mit Gas und 89 Mio. m<sup>2</sup> mit Heizöl beheizt werden, was zusammen 60% der gesamten

## Übersicht 12: Gebäude 2001 nach Beheizung

Bundesland	Gebäude ins- gesamt	Fern- wärme	Block- heizung, Bio- massefern- wärme	Haus- zentral- heizung	Keine Zentral- heizung
<b>Österreich</b>	<b>2.046.712</b>	<b>84.440</b>	<b>24.503</b>	<b>1.413.107</b>	<b>524.662</b>
Burgenland	114.403	1.056	1.116	82.106	30.125
Kärnten	162.075	5.586	2.444	105.905	48.140
Niederösterreich	553.604	8.078	4.763	395.876	144.887
Oberösterreich	352.326	17.272	4.439	262.219	68.396
Salzburg	119.818	5.039	2.529	86.597	25.653
Steiermark	325.822	18.679	6.096	234.183	66.864
Tirol	161.261	2.181	1.449	114.841	42.790
Vorarlberg	89.236	591	920	69.605	18.120
Wien	168.167	25.958	747	61.775	79.687

Q: Gebäude- und Wohnungszählung 2001.

Wohnfläche entspricht; auch Holz ist in Österreich mit 50,7 Mio. m<sup>2</sup> noch ein gewichtiger Energieträger zur Beheizung, kommt aber zusammen mit den übrigen nachwachsenden Brennstoffen 2001 nur auf knapp 19% der Wohnflächen (*Übersicht 13*).

## Nachträgliche bauliche Maßnahmen

Für Gebäude mit Fertigstellung vor 1991 wurde gefragt, welche baulichen Maßnahmen in den vergangenen zehn Jahren nachträglich durchgeführt worden waren. *Übersicht 14* zeigt, dass die häufigsten Maßnahmen die Erneuerung der Fenster (in 311.000 Gebäuden), der nachträgliche Kanalananschluss (310.000), Dachneudeckungen (236.000) und der Einbau von Hauszentralheizungen (195.000) waren. Mit 32.000 machte der nachträgliche Anschluss an das Fernwärmenetz – bezogen

auf die Gesamtzahl der mittels Fernwärme beheizten 84.000 Gebäude<sup>7)</sup> – etwa zwei Fünftel (38%) aus. Die ausgewiesenen Wohnungszahlen stellen die Wohnungen dar, auf deren Gebäudeblatt die nachträglichen baulichen Maßnahmen angegeben waren und nicht eine Angabe auf Wohnungsebene (z.B. die Zahl der Wohnungen, für deren Gebäude der Anschluss an das Fernwärmenetz angegeben wurde, ist nicht unbedingt die Zahl der in diesen Gebäuden mittels Fernwärme beheizten Wohnungen).<sup>8)</sup>

<sup>7)</sup> Siehe Übersicht 12.

<sup>8)</sup> Für bauliche Maßnahmen (z.B. Ausbau des Dachgeschoßes), wo die Angabe der Zahl der Wohnungen der gesamten Gebäude mit dieser Maßnahme leicht zu Fehlschlüssen führen könnte, wurde die Wohnungsanzahl nicht in die Tabelle aufgenommen.

**Übersicht 13: Wohnungen (Hauptwohnsitze) 2001 und deren Nutzfläche nach Art der Heizung und Brennstoff/ Energieträger**

Wohnungsbeheizung (Energieträger) <sup>1)</sup>	Wohnungen insgesamt	Fernheizung oder Blockheizung	Hauszentralheizung	Gaskonvektoren	Elektroheizung (festgeschlossen)	Wohnungszentralheizung (Etagenheizung)	Einzelofen
<b>Wohnungen</b>							
<b>Wohnungen insgesamt (Österreich)</b>	<b>3,315.347</b>	<b>454.936</b>	<b>1,651.828</b>	<b>166.507</b>	<b>196.978</b>	<b>457.372</b>	<b>387.726</b>
Fernwärme	405.489	405.489	-	-	-	-	-
Heizöl	893.609	15.316	745.566	-	-	50.124	82.603
Holz	493.823	2.180	261.841	-	-	39.479	190.323
Kohle, Koks, Brikett	95.496	259	48.916	-	-	8.598	37.723
Elektrischer Strom	259.032	-	24.683	-	196.978	-	37.371
Gas	1,071.477	16.534	512.867	166.507	-	337.212	38.357
Hackschnitzel/Sägespäne/Pellets/ Stroh f. Block-/Hauszentralheizung	48.842	14.389	34.453	-	-	-	-
Alternative Wärmebereitstellungssysteme	22.781	442	22.339	-	-	-	-
Sonstiger Brennstoff	24.798	327	1.163	-	-	21.959	1.349
<b>Nutzfläche in m<sup>2</sup> (in 1.000)</b>							
<b>Wohnungen insgesamt (Österreich)</b>	<b>299.636,0</b>	<b>33.459,6</b>	<b>175.830,3</b>	<b>10.657,3</b>	<b>15.105,3</b>	<b>36.906,8</b>	<b>27.676,8</b>
Fernwärme	29.255,1	29.255,1	-	-	-	-	-
Heizöl	88.875,4	1.171,0	78.404,2	-	-	4.212,0	5.088,2
Holz	50.719,6	240,6	31.029,2	-	-	3.708,1	15.741,6
Kohle, Koks, Brikett	8.444,9	22,6	5.268,8	-	-	690,2	2.463,4
Elektrischer Strom	19.792,8	-	2.612,2	-	15.105,3	-	2.075,3
Gas	92.018,4	1.279,6	51.146,7	10.657,3	-	26.715,4	2.219,4
Hackschnitzel/Sägespäne/Pellets/ Stroh f. Block-/Hauszentralheizung	5.822,7	1.415,1	4.407,7	-	-	-	-
Alternative Wärmebereitstellungssysteme	2.871,7	44,6	2.827,1	-	-	-	-
Sonstiger Brennstoff	1.835,5	31,1	134,4	-	-	1.581,1	88,9

Q: Gebäude- und Wohnungszählung 2001. - <sup>1)</sup> Bei der Angabe „Fernwärme“ wurde kein Energieträger erfragt.

**Übersicht 14: Gebäude und Wohnungen 2001: Nachträgliche bauliche Maßnahmen und Eigentümer des Gebäudes**

Nachträgliche bauliche Maßnahmen an vor 1991 errichteten Gebäuden <sup>1)</sup>	Gebäude/ Wohnungen insgesamt	Privat- person/en	Gebiets- körperschaft	Gemein- nützige Bauver- einigung	Sonstige juristische Person
<b>Gebäude</b>					
<b>Insgesamt (Österreich)</b>	<b>2.046.712</b>	<b>1.814.044</b>	<b>78.848</b>	<b>52.478</b>	<b>101.342</b>
<b>Gebäude mit Maßnahmen</b>					
Zubau ab 4 m <sup>2</sup>	96.594	88.020	3.016	517	5.041
Aufstockung	21.004	19.009	670	78	1.247
Dachgeschoßausbau	80.299	74.880	2.210	651	2.558
Einbau eines Personenaufzuges	9.159	5.399	2.043	266	1.451
Dachneudeckung	236.241	210.948	9.667	6.483	9.143
Erneuerung der Fenster im überwiegenden Teil des Gebäudes	310.834	274.019	15.465	10.315	11.035
Anschluss an das Wasserleitungsnetz	69.327	65.931	1.346	190	1.860
Anschluss an das Gasnetz	138.760	129.067	3.536	2.196	3.961
Anschluss an das Kanalnetz	309.996	296.259	5.816	1.063	6.858
Anschluss an das Fernwärmenetz	32.172	18.258	8.378	2.034	3.502
Einbau einer neuen Zentralheizung für das ganze Gebäude	194.620	185.036	3.525	1.162	4.897
Einbau alternativer Wärmebereitstellungssysteme	41.003	39.971	361	49	622
Fassadenerneuerung ohne Wärmedämmung	123.997	110.186	5.584	1.962	6.265
Fassadenerneuerung mit Wärmedämmung	158.577	135.953	8.313	8.554	5.757
Andere Wärmeschutzmaßnahmen	46.448	36.583	3.511	3.663	2.691
Zusammenlegung von Wohnungen	18.631	15.044	1.907	426	1.254
Trennung von Wohnungen	19.699	18.667	321	90	621
Umwandlung von Wohnungen in Büros oder andere Arbeitsstätten	12.017	9.287	1.043	54	1.633
Umwandlung von Büros/anderen Arbeitsstätten in Wohnungen	7.831	6.859	296	64	612
Erneuerung von Wasser-/Sanitärinstallationen	147.310	133.262	6.598	1.173	6.277
Errichtung einer Hauskläranlage	10.947	10.234	191	61	461
<b>Insgesamt (Österreich)</b>	<b>3.863.262</b>	<b>2.879.321</b>	<b>346.892</b>	<b>420.626</b>	<b>216.423</b>
<b>Wohnungen in Gebäuden mit Maßnahmen</b>					
Einbau eines Personenaufzuges	74.517	37.500	23.458	4.041	9.518
Dachneudeckung	521.988	367.944	65.402	59.600	29.042
Erneuerung der Fenster im überwiegenden Teil des Gebäudes	741.196	472.990	123.294	102.373	42.539
Anschluss an das Wasserleitungsnetz	88.204	82.550	1.954	1.328	2.372
Anschluss an das Gasnetz	211.683	179.206	10.268	15.362	6.847
Anschluss an das Kanalnetz	393.037	369.888	9.360	6.551	7.238
Anschluss an das Fernwärmenetz	171.324	45.159	87.163	22.143	16.859
Einbau einer neuen Zentralheizung für das ganze Gebäude	286.343	260.735	9.019	8.567	8.022
Einbau alternativer Wärmebereitstellungssysteme	56.970	55.247	471	382	870
Fassadenerneuerung ohne Wärmedämmung	293.908	233.249	26.405	14.748	19.506
Fassadenerneuerung mit Wärmedämmung	402.059	231.065	65.121	83.928	21.945
Andere Wärmeschutzmaßnahmen	151.394	60.399	37.330	40.668	12.997
Erneuerung von Wasser-/Sanitärinstallationen	307.814	245.488	36.929	7.957	17.440
Errichtung einer Hauskläranlage	14.975	13.393	481	676	425

Q: Gebäude- und Wohnungszählung 2001. - <sup>1)</sup> Es sollten nur Angaben für vor 1991 errichtete Gebäuden gemacht werden.

BEGRIFFE, DEFINITIONEN

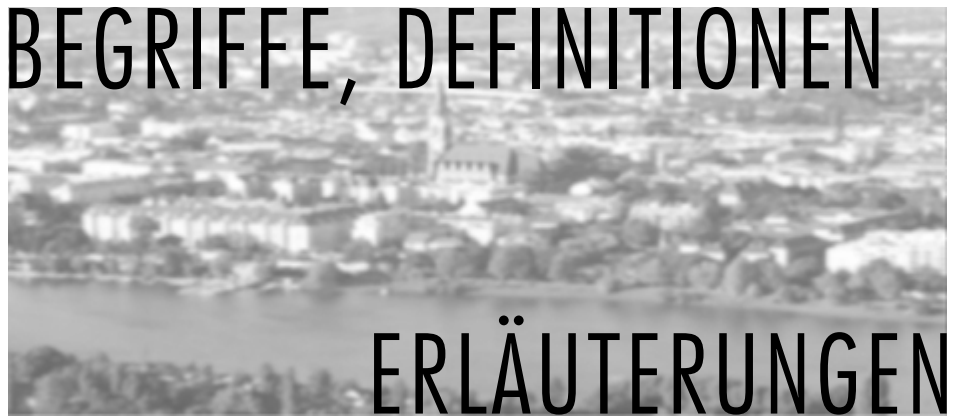

ERLÄUTERUNGEN



## 1 Gesetzliche Grundlage

Aufgrund der Verordnung des Bundesministers für Wirtschaft und Arbeit (BGBl. Nr. II 147/2001) wurde mit Stichtag 15. Mai 2001 neben der Volkszählung und der Arbeitsstättenzählung auch eine Gebäude- und Wohnungszählung (GWZ) durchgeführt. Die Auskunftserteilung war gesetzlich verpflichtend. ([www.statistik.at](http://www.statistik.at))

## 2 Verwaltungseinheiten in der Vorspalte

Die in der Vorspalte genannten Politischen Bezirke entsprechen dem Gebietsstand zum Zähltag der Volkszählung, dem 15. Mai 2001. Die Namen der Politischen Bezirke enthalten - abweichend von der amtlichen Schreibweise - erforderlichenfalls in Klammern den Zusatz „Stadt“ bzw. „Land“.

Die den territorialen Einheiten in der Vorspalte vorangestellte Kennziffer ist die von Statistik Austria verwendete „Topographische Kennziffer“. Die erste Stelle gibt das Bundesland, die zweite und dritte Stelle den Politischen Bezirk innerhalb des Bundeslandes an.

## 3 Gebäude

Gebäude sind freistehende oder - bei zusammenhängender Bauweise - klar gegeneinander abgegrenzte Baulichkeiten, deren verbaute Fläche mindestens 20 Quadratmeter beträgt. In Wohnhausanlagen bzw. größeren Wohnobjekten galt im Rahmen der GWZ – unabhängig von der Hausnummerierung – jedes Stiegenhaus als eigenes Gebäude. Reihenhäuser mit direktem Eingang von außen gelten auch als eigene Gebäude.

Im Detail gab es im „Leitfaden für Zähler“ folgende Hinweise:

Für Zubauten war ein eigenes Gebäudeblatt anzulegen, wenn Altbau und Zubau durch eine Feuermauer getrennt waren und daher eigene Gebäude darstellten.

Rohbauten waren in die Erhebung einzubeziehen, wenn sie bereits bewohnt waren oder sonst ihrem Zweck entsprechend verwendet wurden.

Kein Gebäudeblatt war für folgende Objekte und Baulichkeiten abzugeben:

1. Schiffe, Wohnwagen und Mobilheime (auch auf festem Fundament), Zelte und andere Behelfsunterkünfte. Sollten darin jedoch Personen ohne anderen Wohnsitz wohnen, waren sie mit gelben Zählungslisten und Personenblättern zu erheben.

2. Kioske (unter 20m<sup>2</sup>) und Schaubuden. Die darin untergebrachten Arbeitsstätten waren jedoch mit einem Arbeitsstättenblatt zu erheben (bei beweglichen Marktständen an der Wohnadresse des Inhabers).
3. Land- oder forstwirtschaftliche Wirtschaftsgebäude, sofern sie nicht auch Wohnzwecken dienen. (Z.B. war für zeitweise bewohnte Almhütten oder Jagdhäuser ein Gebäudeblatt und gegebenenfalls ein Wohnungsblatt auszufüllen.)
4. Gebäude für öffentliche oder betriebliche Zwecke mit einer verbauten Grundfläche von weniger als 20m<sup>2</sup> (z.B. Wartehäuschen).
5. Privatgaragen, Geräteschuppen usw., auch wenn sie 20m<sup>2</sup> überschreiten. (Betrieblichen Zwecken dienende oder gewerbliche Garagen waren jedoch ab einer Gebäudefläche von 20m<sup>2</sup> zu erfassen.)
6. Offene Haltestellen und Bahnsteigüberbauungen ohne geschlossene Räume.
7. Gebäude, die vorwiegend militärischen Zwecken dienen. Die darin befindlichen Wohnungen und deren Bewohner waren jedoch mit Wohnungsblättern, gelben Zählungslisten und Personenblättern zu erheben.
8. Auch bei Abbruchobjekten (gleich welcher Art) war kein Gebäudeblatt anzulegen.

## 4 Wohnung

Als Wohnung gilt ein Raum oder gelten mehrere Räume mit Nebenräumen, die eine in sich abgeschlossene Einheit bilden und mindestens mit Küche oder Kochnische ausgestattet sind.

Dazu gab es im „Leitfaden für Zähler“ folgende Hinweise:

Auch bei Einfamilienhäusern war zusätzlich zum Gebäudeblatt ein Wohnungsblatt auszufüllen.

Auch für leerstehende Wohnungen war ein Wohnungsblatt auszufüllen, auch für privat genutzte Ferienwohnungen in Privathäusern (nicht Beherbergungsbetriebe), sogar wenn diese üblicherweise nur einen geringen Teil des Jahres benützt werden.

Eine Wohnung war dann tatsächlich als solche zu zählen, wenn sie in kürzester Zeit bezogen werden konnte. Fehlten wesentliche Benützungbestandteile, deren Beschaffung und Inbetriebnahme doch längere Zeit in Anspruch nehmen würde (nur Räume fertiggestellt, weder Küche noch Bad/Dusche, WC eingerichtet), war sie nicht zu zählen.

Als Wohnungen zählten weitere Sonderfälle von Wohnungen (Wohnungsblatt auszufüllen):

1. Wohnungen in einem Heim für Krankenschwestern oder für andere (alleinstehende) Berufstätige, sofern mit einer Kochnische ausgestattet.
2. Wohnräume bzw. Garconnieren in Pensionisten- oder anderen Heimen, die mit Küche oder Kochnische ausgestattet sind, auch wenn die Mahlzeiten in einem gemeinsamen Speisesaal eingenommen werden können.
3. Appartements in Appartementshäusern, sofern mit einer Kochnische ausgestattet, auch dann, wenn sich im Haus ein eigenes Restaurant befindet und von der Kochgelegenheit eher selten Gebrauch gemacht wird. (Appartements in Fremdenverkehrsbetrieben waren jedoch nicht als Wohnungen zu erfassen, selbst dann nicht, wenn sie über eine Küche oder Kochnische verfügen!)
4. Die Wohnung der Inhaber eines Fremdenverkehrsbetriebes (Hotel, Gasthof, Pension) selbst dann, wenn sie infolge der Benützung der Betriebsküche keine Privatküche aufweist.
5. "Wohnungen", welche zur Gänze als Arbeitsstätte genutzt wurden (Arztpraxis, Büro usw.) waren sowohl als Wohnung, als auch als Arbeitsstätte zu erfassen!

Kein Wohnungsblatt war gemäß den Erläuterungen in folgenden Fällen abzugeben:

1. Einzelräume ohne Küche oder Kochnische (z.B. Unterkünfte am Arbeitsplatz in einem Hotel oder einem Übernachtungsgebäude eines Großbetriebes)
2. Fremdenzimmer, Appartements und Personalzimmer in Fremdenverkehrsbetrieben
3. Einzelräume in Heimen und Anstalten (z.B. Pflege-, Lehrlingsheime, Internate)

## Gebäudefeatures

### 5 Überwiegende Nutzung des Gebäudes, Art des (Wohn-)Gebäudes

Die Ausprägungen des Merkmals „Überwiegende Nutzung des Gebäudes“ stellen eine den österreichischen Gegebenheiten entsprechende Abwandlung der von Eurostat empfohlenen „Klassifikation der Bauwerke“ (Classification of Constructions - CC)<sup>1)</sup>

<sup>1)</sup> Ein Link zur „Klassifikation der Bauwerke“ ist auf der Homepage der Statistik Austria ([www.statistik.at](http://www.statistik.at)) zu finden.

dar, die auf Grundlage der „Zentralen Produktklassifikation (CPC)“ der Vereinten Nationen erarbeitet worden war. Sie wurden in dieser Gliederung 2001 erstmals in der GWZ erhoben.

Für die Darstellung nach dem Merkmal „Art des (Wohn-)Gebäudes“ werden die Wohngebäude lt. CC etwas tiefer gegliedert, die Nichtwohngebäude zusammengefasst.

In Fortführung der Ausprägungen der Gebäudenutzung des Jahres 1991 wurde das Merkmal „Wohngebäude(art)“ befüllt. Die bei den früheren Zählungen erhobene Gebäudenutzung „Wohngebäude mit Sitz eines landwirtschaftlichen Betriebes“ (bei HWZ 1981 „Bauernhaus“) wurde nicht direkt in der GWZ 2001 erhoben, sondern es wurde mit Hilfe der Adressen von Betrieben der Agrarstrukturerhebung nach übereinstimmenden Adressen gesucht und bei Vorliegen bestimmter Wohnsitzbedingungen das Gebäude dieser weitergeführten Ausprägung zugeordnet. Als „Wohngebäude mit zusätzlicher anderer Nutzung“ werden 2001 jene Gebäude gezählt, bei denen nicht „Wohngebäude“ markiert war und die zwischen drei und fünf Wohnungen enthielten.

Zwischen den Daten 1991 und 2001 für dieses Merkmal muss somit von einem Bruch gesprochen werden.

### 6 Zahl der Wohnungen des Gebäudes

Das Merkmal wird definiert durch die in der Zählung je Gebäude festgelegten Einheiten (Zahl der abgegebenen Wohnungsblätter abgestimmt mit der Zahl der Datensätze in den von den Gemeinden angelegten Datensätzen), manchmal auch in Abweichung von der Eintragung auf dem Gebäudeblatt.

Es galt die ursprüngliche Widmung von Räumlichkeiten. Wurde also z.B. eine Wohnung zur Gänze in ein Büro umgewandelt, so sollte sie als Wohnung gezählt werden und auch als Arbeitsstätte.

### 7 Bauperiode

Die Bauperiode, d. h. der Zeitpunkt der Errichtung des Gebäudes, wurde in der GWZ 2001 nicht erhoben, sondern aus den im Gebäude- und Wohnungsregister enthaltenen Angaben rekonstruiert. Nicht zufrieden stellend möglich war dies für einen Teil der Gebäude, die den Ergebnissen der Wohnbaustatistik zu Folge überwiegend in den letzten zehn Jahren entstanden sein dürften. Deshalb werden die Gebäude mit „nicht rekonstruierbarer“

Bauperiode mit den Gebäuden von „1991 oder später“ in einer Ausprägung zusammengeführt. (In der Datenbank ISIS sind die beiden Ausprägungen getrennt abgespeichert.)

## 8 Eigentümer des Gebäudes

Die Ausprägung „Mehrere private Personen“ war bei allen Gebäuden mit Eigentumswohnungen zu markieren und ebenso in allen Fällen des Miteigentums von Ehepartnern.

Auch ein Gebäude im Eigentum einer Einzelfirma sollte als Eigentum einer oder mehrerer Privatperson(-en) angegeben werden.

Gehören Eigentumsanteile an einem Gebäude privaten Personen und andere Anteile nicht privaten (= sonstigen) Eigentümern, so sollte die Markierung nach der Mehrheit der Eigentumsanteile vorgenommen werden. Bei genau gleichen Teilen sollte der Eigentümer angekreuzt werden, der die Entscheidungen für das Gebäude vorwiegend trifft.

Andere öffentlich-rechtliche Körperschaften sind z.B. Kammern oder Sozialversicherungsträger.

Ausländische Bauvereinigungen mit Sitz im Ausland waren als „Sonstige Unternehmen“ einzutragen. Auch Privatstiftungen gehören zu „sonstige Unternehmen“, nur Gemeinnützige Stiftungen gehören zu „anderen Eigentümern“.

## 9 Zahl der Eigentumswohnungen im Gebäude

Diese Frage sollte nur bei Gebäuden mit mehr als zwei Wohnungen beantwortet werden und wurde auch nur für diese ausgewertet. Es waren alle Eigentumswohnungen nach dem Wohnungseigentumsgesetz anzugeben; auch vermietete Eigentumswohnungen waren mitzuzählen.

Mit dieser Frage sollte die rechtliche Situation erhoben werden.

Eigentumswohnungen müssen nicht vom Eigentümer bewohnt werden, sondern dieser kann sie auch vermieten. Die Zahl der vermieteten Eigentumswohnungen in Geschosßwohnbauten, die eine wohnungspolitisch wichtige Größe ist, kann in Verbindung mit den Angaben auf dem Wohnungsblatt gewonnen werden.

## Eigentumswohnungsanteil im Gebäude

Die Ausprägungen des Merkmals zeigen das Verhältnis zwischen der Gesamtzahl der Wohnungen des Gebäudes und der angegebenen Zahl von

Eigentumswohnungen (rechtliche Situation auf Gebäudeebene).

Bei „reinen Eigentumswohnungsgebäuden“ sind beide Zahlen identisch, bei „reinen Eigentumswohnungsgebäuden mit Dienstwohnung“ differieren sie nur um eine (Hausbesorger-)Dienstwohnung, bei größeren Diskrepanzen zwischen den beiden Angaben auf dem Gebäudeblatt handelt es sich um ein „Eigentumswohnungsmischgebäude“. Generell kann die Zahl der Eigentumswohnungen nach WEG der Summe der mittels des Wohnungsblattes erhobenen Zahl der durch die WohnungseigentümerInnen selbst benützten Wohnungen entsprechen, muss aber nicht.

## Anzahl der vom Wohnungseigentümer genutzten Eigentumswohnungen

Diese ist die Summe der mittels des Wohnungsblattes erhobenen Zahl der durch die WohnungseigentümerInnen selbst benützten Wohnungen für das Gebäude.

## 10 Gebäudezentralheizung

Als „zentralbeheizt“ galten nicht nur Gebäude mit Hauszentralheizung, sondern auch an ein Fernwärmenetz angeschlossene Gebäude; weiters Gebäude, die von einem nicht weit entfernten Biomasseheizwerk oder einem Blockheizwerk aus mit Wärme versorgt werden (Nahwärmeeinrichtungen).

Wenn ein Gebäude zur Gänze mit elektrischer Boden-, Decken- oder Wanddirektheizung ausgestattet war, sollte „Hauszentralheizung“ angekreuzt werden.

## 11 Überwiegender Brennstoff/Energie-träger dieser Zentralheizung

Mit „überwiegend“ war jener Brennstoff gemeint, der in der Hauptheizperiode (Winter 2000/2001) verwendet wurde.

„Alternative Wärmebereitstellungssysteme“ oder Brennstoffe waren nur dann anzukreuzen, wenn das Gebäude überwiegend auf diese Weise beheizt wurde.

## 12 Nachträgliche bauliche Maßnahmen

Für alle Gebäude, die vor 1991 fertiggestellt worden waren, sollte angegeben werden, welche baulichen Maßnahmen in den letzten 10 Jahren nachträglich durchgeführt worden waren; Maßnahmen, die be-



reits im Zuge der Errichtung des Gebäudes gesetzt wurden, sollten nicht markiert werden.

Der "Einbau ‚alternativer‘ Wärmebereitstellungssysteme" war anzukreuzen, wenn zusätzlich zu einer bestehenden Heizung (als Ergänzung) oder für Warmwasseraufbereitung eine Wärmepumpe eingebaut oder Sonnenkollektoren aufgestellt wurden. Wenn jedoch eine neue Zentralheizung mit einer Wärmepumpe anstelle eines Heizkessels eingebaut wurde, war das Kästchen "Einbau einer neuen Zentralheizung" anzukreuzen.

## **Wohnungsmerkmale**

### **13 Wohnsitzangabe**

Die Wohnsitzangabe für die Wohnung ergibt sich durch die Ergebnisse der Volkszählung:

- Hauptwohnsitzangabe: Mindestens eine Person hatte in dieser Wohnung ihren Hauptwohnsitz, zusätzlich konnten auch Nebenwohnsitze gegeben sein.
- Nebenwohnsitzangabe: In dieser Wohnung hatte keine Person einen Hauptwohnsitz, jedoch eine oder mehrere Personen einen Nebenwohnsitz.
- ohne Wohnsitzangabe: In dieser Wohnung hatte niemand einen Haupt- oder Nebenwohnsitz. Eine geringfügige Benützung konnte jedoch vorliegen. Es kann nicht unbedingt auf eine frei verfügbare Wohnung geschlossen werden.

### **14 Bewohner**

Als Bewohner werden nur Personen mit Hauptwohnsitz in der entsprechenden Wohnung gezählt (s. o.). Ebenso berücksichtigen das Merkmal „Anzahl der Personen in der Wohnung“ bzw. die Belegsziffern „Räume pro Person“, „m<sup>2</sup> pro Person“ nur die Personen mit Hauptwohnsitz.

### **15 Wohnräume**

Definiert als Wohn-, Schlaf-, Kinderzimmer u. ähnliche Räume. Die detaillierte Erfragung der Art der Küche („4m<sup>2</sup> und mehr – Wohnküche“, „weniger als 4m<sup>2</sup>“, „Kochnische“, „weder Küche noch Kochnische“) ermöglicht einerseits die Trennung der echten Wohnungen von „sonstigen Unterkünften“ („weder Küche noch Kochnische“), andererseits die Hinzurechnung der Wohnküchen zu den übrigen Wohnräumen, wie dies international üblich ist und bei der GWZ 2001 auch in Österreich geschieht.

## **16 Ausstattungskategorie**

Die Ausstattungskategorien entsprechen im Wesentlichen dem Mietrechtsgesetz und werden aus den Angaben zur „Sonstigen Ausstattung der Wohnung“ gewonnen.

Ausstattungskategorie der Wohnung:

- 1 Zentralheizung oder gleichwertige Heizung, Bad/Dusche, WC („A“)
- 2 Bad/Dusche, WC („B“)
- 3 WC und Wasserentnahme in der Wohnung („C“)
- 4 ein WC oder keine Wasserinstallation in der Wohnung („D“)

## **17 Nutzfläche der Wohnung**

Die Nutzfläche der Wohnung ist die Summe der Flächen sämtlicher Wohnräume, Küchen und Nebenräume. Bei allen Einfamilienhäusern waren auch die Flächen von Fluren, Treppen usw. mit einzubeziehen. Offene Balkone und Terrassen sowie Keller und Dachbodenräume waren, wenn nicht bewohnbar ausgestattet, bei der Berechnung der Nutzfläche nicht mitzuzählen.

Räume, die nur saisonweise als Fremdenzimmer genützt werden, sollten berücksichtigt werden, nicht jedoch gewerblich genutzte Räume und Fremdenzimmer, die nie für eigene Wohnzwecke herangezogen werden.

## **18 Rechtsgrund für die Wohnungsbenützung**

Hauptmiete kann sowohl auf dem Mietrechtsgesetz als auch auf dem Wohnungsgemeinnützigkeitsgesetz beruhen. Hauptmiete war auch anzukreuzen bei Gemeindewohnungen, bei Genossenschaftswohnungen (Miet- oder Nutzungsvertrag) und bei einer gemieteten Eigentumswohnung; auch bei Mietkaufwohnungen, deren Kauf erst zu einem späteren Zeitpunkt möglich ist.

Befristete Hauptmiete berechtigt nur zur Benützung auf die Dauer des Mietvertrages.

Unter Eigenbenützung als Gebäudeeigentümer fallen die

- Wohnungen in Ein- und Zweifamilienhäusern, die vom Hauseigentümer bewohnt werden und
- Wohnungen des Gebäudeeigentümers in einem Miethaus - auch dann, wenn sie abrechnungsmäßig wie Mietwohnungen behandelt werden.

Eigenbenützung als Wohnungseigentümer (Eigentumswohnung) liegt vor, wenn Miteigentum am Grundstück, verbunden mit dem ausschließlichen Nutzungsrecht an einer Wohnung besteht. Es muss ein Vertrag zwischen den Miteigentümern aufgrund des Wohnungseigentumsgesetzes vorliegen - gleichgültig, ob schon im Grundbuch eingetragen oder nicht; auch bei Anwartschaft auf einen solchen Wohnungseigentumsvertrag war hier anzukreuzen. Auch für ehemalige Mietwohnungen, an denen nach Parifizierung des Hauses Eigentum erworben wurde, war „Eigenbenützung durch den Wohnungseigentümer“ anzukreuzen.

Dienst- oder Naturalwohnung: Eine Dienstwohnung ist eine Nebenleistung zur Entlohnung, bei der Naturalwohnung ist die Benützung ein Teil der Entlohnung (z.B. in der Landwirtschaft). Die Benützung ist unentgeltlich oder das zu entrichtende Entgelt liegt erheblich unter einer vergleichbaren „Miete“.

„Sonstiges Rechtsverhältnis“: Dazu zählen z.B. als „Zweitwohnungen zu Erholungszwecken“ gemietete Wohnungen, Ausgedingewohnungen und Wohnungen in Seniorenwohnanlagen, die mit „Wohnrecht auf Lebenszeit“ bewohnt werden, jedoch nicht aufgrund des Mietrechtsgesetzes.

Vereinzelt vorkommende Leasingverträge (am ehesten im Einfamilienhausbereich) sind den „Sonstigen Rechtsverhältnissen“ zuzuordnen.

Für Wohnungen, in denen zum Stichtag überhaupt keine Personen gemeldet waren, sollte vom Gebäudeeigentümer das vorgesehene Rechtsverhältnis angegeben werden.

## **19 Zur Gänze als Arbeitsstätte genützte Wohnung**

Bei früheren Zählungen wurden Wohnungen, die zur Gänze als Arbeitsstätten genutzt wurden (z.B. Ordinationen, Kanzleien, Kleinbetriebe), nicht in die Erhebung einbezogen. In Vorbereitung des Gebäude- und Wohnungsregisters sollten diese Einheiten 2001 auch erfasst werden, was jedoch nicht in allen Gemeinden geschehen sein dürfte. Da die Zahlen daher nur aus methodischen Gründen publiziert werden und keinen Anspruch auf Vollerfassung der entsprechenden Nutzungseinheiten erheben können, werden sie nur in einer Übersicht im Anhang präsentiert.

## **20 Wohnungen in Einrichtungen/Anstaltshaushalten**

Auch bei diesem Teilsegment von Wohneinheiten dürfte auf Grund der hohen Belastung der Gemeinden und der notgedrungen sparsamen Unterstützung durch STATISTIK AUSTRIA zum Zählungszeitpunkt keine Vollerfassung erfolgt sein. Eine Übersicht im Anhang zeigt die Zahl der erfassten Einheiten.

## Erläuterungen zu einzelnen Tabellen

Die Tabellen der Publikation folgen weitgehend den Tabellen der Publikation „Häuser- und Wohnungszählung 1991 – Hauptergebnisse“.

Die Bezeichnung der Tabellen geht von der Ebene der Bundesländer-Publikationen aus:

Dort finden sich in den Tabellen G1a bis G3b die Ergebnisse der **G**emeinden und Bezirkssummen (in der Österreich-Publikation die Ergebnisse der politischen Bezirke und Bundeslandsummen), in den Tabellen B1 bis B13c die Strukturdaten des **B**undeslandes.

Wenn sich einzelne Tabellen nur durch Wegfall nicht mehr erhobener Merkmale von den Tabellen 1991 unterscheiden, wird dies nicht gesondert erwähnt.

### Zu Tabelle G1a

Zur Zeit der Planung der Publikationen war der Zeitpunkt der möglichen Rekonstruktion der nicht erhobenen Bauperiode nicht feststehend. Daher musste die Bauperiode herausgenommen werden und wurde an deren Stelle eine detailliertere Darstellung des/der Gebäudeeigentümer(s) incl. Staatsangehörigkeit aufgenommen.

### Zu Tabelle G1b

Als im Frühjahr 2004 als Vorausgriff auf das Gebäude- und Wohnungsregister versucht werden konnte, die nicht erhobene Bauperiode mittels der Adressnummern der einzelnen Gebäude zu rekonstruieren, wurde G1b eingefügt.

### Zu Tabelle G1c

Sie enthält die Aufschlüsselung der Wohngebäude (1991: Tabelle G1b) unter Verwendung der EU-Gebäudeklassifikation (s. Begriffe und Definitionen).

### Zu Tabelle G1d

Sie enthält die Aufschlüsselung der Nichtwohngebäude (1991: Tabelle G1c) unter Verwendung der EU-Gebäudeklassifikation (s. Begriffe und Definitionen).

### Zu Tabelle G2a

Durch die Erweiterung der Wohnräume um große Küchen/Wohnküchen (s. Begriffe und Definitionen) erhöht sich die Zahl der Wohnräume in ganz Österreich von 12,590.000 auf 15,750.000. Wohnungen mit 1 bis 3 Wohnräumen sind (auch) dadurch

weniger geworden, die Ausprägungen mit höherer Wohnraumanzahl sind erheblich häufiger besetzt.

Mittels des Segmentes L8T der Datenbank ISIS können die Wohnräume nach der restriktiveren Definition 1991 abgefragt werden.

### Zu Tabelle G2b

Sie wurde als Übersichtstabelle für die (rekonstruierte) Bauperiode der Wohnungen neu aufgenommen.

### Zu Tabelle G2c (1991: G2b)

Gegenüber 1991 hat sich die Zahl der Hauptwohnsitz(HWS)-Wohnungen der Kategorie-A um nahezu 900.000 erhöht, die Zahl der HWS-Wohnungen der Kategorie-D ist um fast 230.000 gesunken. Dadurch leben um über 1,5 Millionen mehr Personen in bestausgestatteten Wohnungen, die Zahl der Bewohner von Substandardwohnungen ist um über 500.000 niedriger geworden.

### Zu Tabelle G3b

Der Vergleich der Veränderungsspalten der Wohnungen bzw. der HWS-Wohnungen zeigt, dass in der Mehrzahl der Politischen Bezirke<sup>1)</sup> so wie im Österreich-Durchschnitt die Summen sämtlicher Wohnungen gegenüber 1991 mehr zugenommen haben als die der HWS-Wohnungen. Diese in einzelnen Bezirken hohen Zunahmen der Nicht-HWS-Wohnungen laufen Gefahr, zu falschen Interpretationen zu verleiten. Es darf daraus nicht geschlossen werden, dass in vielen Gemeinden mehr Nicht-HWS-Sitze als HWS-Wohnungen errichtet wurden. Die hohen Zunahmen zeigen vor allem den Einfluss der erhöhten Erfassung von Wohnsitzen durch den elektronischen Vergleich mit dem Meldewesen<sup>2)</sup>. Vor allem in Bezug auf die Nebenwohnsitz(NWS)-Wohnungen muss von einem Bruch gegenüber 1991 gesprochen werden:

Die Zahl der Wohnungen „nur mit Nebenwohnsitzangabe“ war 1991 sehr von der Vorgangsweise der einzelnen Gemeinden bei der Zählung abhängig, während sie 2001 durch die Nebenwohnsitze laut

<sup>1)</sup> Erwähnenswert ist der Sonderfall der Freistadt Rust, wo 2001 eine wesentlich genauere Erfassung der Nebenwohnsitz-Wohnungen und der Wohnungen ohne Wohnsitz in den Ferienhäusern am See erfolgte.

<sup>2)</sup> In Tabelle B5a findet sich der Vergleich der Zahl der Nebenwohnsitz-Wohnungen und der Wohnungen ohne Wohnsitzangabe österreichweit: Zunahme der NWS-Wohnungen um 46%, der Wohnungen ohne Wohnsitzangabe um 19%.

Meldewesen vorgegeben war. Diese Vorgangsweise führte vermutlich sogar zu einer vollzähligeren Erfassung sämtlicher Wohnungen.

Die Bereinigung der Nebenwohnsitz-Fälle konnte ergeben:

- in Einzelfällen eine Zunahme der Hauptwohnsitz-Wohnungen (ev. als Ergebnis von Reklamationsverfahren),
- eine Zunahme der NWS-Wohnungen, wenn 1991 aus Zeit- oder anderen Gründen deren Erfassung unterblieb oder in geringerem Umfang erfolgte,
- eine Zunahme der Wohnungen ohne Wohnsitzangabe, wenn veraltete NWS-Meldungen bereinigt wurden.

*Zu den Tabellen B1 bis B4 aus 1991: Ähnliche Auswertungen zu Fragen nach Flächen, Geschoßen, Fragen der Wasserwirtschaft sollten etwa ab 2006 aus dem in Entstehung begriffenen Gebäude- und Wohnungsregister möglich werden.*

#### Zu Tabelle B1 (1991: B5)

Sie enthält sämtliche Gebäude- und Wohnungen nach der EU-Gebäudeklassifikation (s. Begriffe und Definitionen). Die Wohnungen in „Wohngebäuden mit Sitz eines landwirtschaftlichen Betriebes“ finden sich in Tabelle B5a und B5b.

#### Zu Tabelle B2

Sie ähnelt der Tabelle B3 aus 1991 und enthält (statt der zum Planungszeitpunkt nicht verfügbaren Bauperiode) einen Vergleich des/der Gebäudeeigentümer(s) mit 1991. Dies zeigt z.B., dass die Gemeinden in absoluten Zahlen als Eigentümer von Gebäuden noch etwas zugenommen haben, während dies auf Wohnungsebene bereits zu vernachlässigen ist. Die Gemeinnützigen Bauvereinigungen hingegen, die als Bauherren fast zur Gänze an die Stelle der Gemeinden getreten sind, haben sowohl auf Wohnungs- wie auch Gebäudeebene um rund 17% zugenommen. In Wohnungen im Eigentum der Gemeinnützigen Bauvereinigungen (meist als Genossenschaftswohnungen bezeichnet) lebten 2001 über 830.000 Personen.

#### Zu Tabelle B3 (1991: B8)

Anders als 1991 wurde 2001 auch der Brennstoff/Energieträger der Blockheizungen/Biomasse-

fernwärme-Werke über die Gebäude erhoben. Die entsprechende Teilmenge in der Tabelle zeigt den hohen Anteil der mittels Hackschnitzel u. ähnlichen nachwachsenden Rohstoffen beheizten Anlagen, die vorwiegend für Ein- und Zweifamilienhäuser eingesetzt sind. Durch die Bedingung, die Heizungsanlage anzugeben, mit welcher überwiegend geheizt wird, konnten vermutlich „alternative Wärmebereitstellungssysteme“ (z.B. Wärmepumpen) öfters nicht angegeben werden. So erreicht der Anteil dieser Systeme an den gesamten Gebäuden mit Zentralheizung nur etwas über 1%.

#### Zu den Tabellen B4a und B4b (1991: B7)

Gebäude und Wohnungen wurden getrennt, da die Darstellung der Wohnungsebene nur mehr für jene Merkmale geboten wird, bei welchen ein Missverständnis auszuschließen ist. So werden (wird) die (Gesamtzahl der) Wohnungen in den Gebäuden, in welchen z.B. nachträgliche Dachgeschoßausbauten vorgenommen wurden, nicht ausgewiesen, da die Zahl der durch den nachträglichen Dachgeschoßausbau hinzugekommenen Wohnungen nicht erhoben wurde<sup>3)</sup>.

#### Zu den Tabellen B5a und B5b (1991: B12)

Obwohl in Bezug auf das Merkmal „Wohngebäude“ von einem Bruch gegenüber 1991 gesprochen werden muss, werden die Wohnungen auch in einigen Tabellen nach diesem Merkmal ausgewertet (s. Begriffe und Definitionen). Die Ergebnisse für die Ausprägung „Wohngebäude mit Sitz eines landwirtschaftlichen Betriebes“ sind für 2001 als Näherungsgröße vermutlich auf regional hoher Ebene verwertbar, vor allem auf tiefer regionaler Ebene wird aber immer auf den besprochenen Bruch durch die geänderte Ermittlungsform hingewiesen werden müssen. Die Ausprägung „Wohngebäude mit zusätzlicher anderer Nutzung“ ist mit den Ergebnissen dieser Kategorie 1991 nicht vergleichbar.

Das Merkmal „Wohnsitzangabe“ ist (wie oben zu Tabelle G3b besprochen) eingeschränkt vergleichbar und wegen der großen Bedeutung des Merkmals wird der Vergleich mit 1991 geboten.

Die in Teil B5a ausgewiesenen Wohnungen im Eigentum von Gemeinnützigen Bauvereinigungen (GBV) stellen nicht deren Gesamtzahl dar, sondern

<sup>3)</sup> Diese Zahl wurde im Laufe der wohnbaustatistischen Erhebungen der letzten Jahre (1999 bis 2003) miterhoben, ist aber in die weit zurückreichenden ISIS-Zeitreihen der Wohnbaustatistik nicht integrierbar. Sonderauswertungen dazu sind jedoch möglich.

nur die in Gebäuden mit inländischem Gebäudeeigentümer. Die auf die Gesamtzahl fehlenden 1189 Wohnungen liegen in Gebäuden, für welche bei der Staatsangehörigkeit auch ausländische (Mit-)Eigentümer angegeben waren. In der Frage der Staatsangehörigkeit war Mehrfachmarkierung zulässig. Wenn sich in Gebäuden von mehrheitlichem Eigentum einer GBV (überwiegend Miet-/Nutzungsobjekte) auch Eigentumswohnungen von Nicht-Österreichern befanden, war dies bei der Staatsangehörigkeit der Gebäudeeigentümer anzugeben und ist somit auch eine nicht (rein) österreichische Staatsangehörigkeit korrekt. (Generell sind Gemeinnützige Bauvereinigungen österreichische Unternehmen.)

Im Teil B5b wurden die „rekonstruierten Bauperioden“ als Bänder eingefügt, ohne den Summenteil (B5a) zu wiederholen.

#### Zu den Tabellen B6a und B6b (1991: B13, B14)

Aus Layout-Gründen werden die niedrig besetzten Kategorie-C-Wohnungen nicht in detaillierter Form dargestellt.

#### Zu Tabelle B7 (1991: B15a, B15b)

Für die Darstellung der „externen Wohnungsausstattung“, die 1991 erhoben und ausgewertet worden war, war die spezielle Ausweisung der Wohnungen in Geschoßwohnbauten (Wohnungen in Wohngebäuden mit 3 oder mehr Wohnungen) sinnvoll<sup>4)</sup>, für die Ausstattungsmerkmale der Wohnungen selbst, auf die sich die Erhebung 2001 beschränken musste, ist aber die Gegenüberstellung der Wohnungen in Ein- und Zweifamilienhäuser und der Wohnungen in Geschoßwohnbauten von Interesse.

#### Zu Tabelle B8 (1991: B20)

Von sämtlichen Hauptmietverträgen wurden 13,5% als befristet angegeben. Diesbezüglich unplausibel erscheinende Ergebnisse (z.B. befristete Hauptmieten in Gebäuden Gemeinnütziger Bauvereinigungen) können auch durch die Erhebung der Befristung auf Wohnungssuche des Eigentümers des Gebäudes auf Gebäudeebene entstehen.

<sup>4)</sup> z.B. „Für wie viele Wohnungen in Geschoßwohnbauten war „Hausgartenbenützung“ angegeben worden?“

#### Zu Tabelle B9a, B9b (1991 nicht erhoben)

Im Textteil in Übersicht 11 werden die Gebäude nach dem Eigentumswohnungsanteil und der Anzahl der von den Eigentümern selbst genutzten Wohnungen dargestellt. Tabelle B9a bringt dazu die Wohnungsebene. Sie ermöglicht z.B. folgende Aussagen:

- Rund 314.000 Wohnungen liegen in reinen Eigentumswohnungsgebäuden: Laut Angabe auf dem jeweiligen Gebäudeblatt, ausgefüllt durch den Eigentümervertreter z.B. die Hausverwaltung, ist die Anzahl der Eigentumswohnungen im Gebäude ident mit der Anzahl der Wohnungen des Gebäudes.
- Wenn in dieser Teilmasse die Gruppe der Gebäude mit 11 bis 20 Wohnungen mit ihren insgesamt gut 100.000 Wohnungen als Beispiel herausgegriffen wird, dann liegen mehr als 39.000 dieser Wohnungen in Gebäuden, in denen nur 6 bis 10 Wohnungen von den Eigentümern selbst genutzt werden.

Tabelle B9b zeigt dazu die Angaben zum Rechtsgrund: Von den oben angesprochenen 100.000 Wohnungen (Gebäude mit 11 bis 20 Wohnungen) stehen rund 69.000 in Eigenbenützung, rund 23.000 werden als Hauptmieten genützt, 4.000 als Dienstwohnungen, 4.700 in einem sonstigen Rechtsverhältnis genützt. (Anm.: „Dienst/NatW“= „Dienst- oder Naturalwohnung“)

Mittels einer Sonderauswertung wurde für ganz Österreich die Gesamtzahl der auf dem Gebäudeblatt angegebenen Eigentumswohnungen in Gebäuden mit mehr als 2 Wohnungen ermittelt. Im Jahr 2001 waren dies 515.900 Wohnungen. Von diesen werden rund 390.000 von den Eigentümern selbst genutzt (siehe Anhang Übersicht 1).

#### Zu Tabelle B10 (1991: B16)

2. Teil (Rechtsgrund): Befristete Mietverhältnisse scheinen etwas häufiger bei größeren Haushalten (3 und mehr Personen) vorzukommen.

#### Zu Tabelle B11 (1991: B17)

Der Vergleich zeigt, dass pro Bewohner 0,6 Wohnräume und 5m<sup>2</sup> Nutzfläche mehr zur Verfügung stehen als 1991. Ab 5 Personen in der Wohnung reduziert sich die Zunahme auf 0,2 Wohnräume und auf 1 bis 2 m<sup>2</sup>.

### Zu Tabelle B12 (1991: B18)

Sie zeigt die durchschnittlichen Belagsverhältnisse nach Ausstattungskategorien.

### Zu Tabelle B13 (1991: B21)

Während die Tabelle 1991 nur die Brennstoffe/Energieträger auf Wohnungsebene bot, enthält sie nun für alle Heizungsarten mit Ausnahme der Fernwärme auch die Energieträger. Nach Fertigstellung der Ergebnisse nach Bauperioden wurden diese noch als Teile B13b und B13c angefügt.

### Zu den Übersichten im Anhang

Die automationsunterstützte Bearbeitung von Erhebungseinheiten stellte für viele Gemeinden eine große Belastung dar und die sparsame Unterstützung durch Statistik Austria musste sich den zentralen Erhebungseinheiten (Personen, Gebäude und Wohnungen im allgemeinen, Arbeitsstätten) widmen. Die Erfassung von sehr speziellen Teilmassen wie Wohnungen in Einrichtungen/Anstalten oder Wohnungen, die zur Gänze als Arbeitsstätte genutzt werden, blieb dabei eher auf der Strecke. Infolge der sehr wahrscheinlichen Untererfassung werden die diesbezüglichen Ergebnisse nur in einfachen Übersichten gebracht.



# Gebäudeblatt

Gebäude- und Wohnungszählung am 15. Mai 2001

Republik  
Österreich



Bitte schreiben Sie Ziffern und Buchstaben blau oder schwarz entsprechend der folgenden **Musterzeile**. Die Bearbeitung des Blattes kann dann sparsamer und schneller erfolgen. Bitte nicht knicken. Nützen Sie auch die Hinweise in den Erläuterungen.

0 1 2 3 4 5 6 7 8 9

A B C D E F G H I J K L M N Ö P Q R S T U V W X Y Z

## Adresse:

Straße bzw. Ortschaft

Hausnummer

Name der Gemeinde

Postleitzahl

Gebäudebezeichnung: Bei 2 (oder mehr) Gebäuden an dieser Adresse tragen Sie bitte zu deren Unterscheidung - wenn keine vorgegeben ist - eine **Gebäudebezeichnung** ein, z.B.: "Wohnhaus" oder "Werkstätte"; "Lagerhalle" oder "Montagehalle".

## 1 Eigentümer des Gebäudes (Bitte nur eine Ankreuzung, im Zweifelsfall nach der Mehrheit der Eigentumsanteile):

1.1 Private Eigentümer (inkl. Einzelfirmen): Eine Person  Mehrere Personen

1.2 Sonstige Eigentümer: Bund  Land  Gemeinde  Andere öffentlich-rechtliche Körperschaft (z.B. Kammer)   
Gesetzl. anerk. Kirche, Religionsgesellschaft  Gemeinnützige Bauvereinigung  Sonstige Unternehmen (z.B. AG, GmbH, Bank)  Andere Eigentümer (z.B. Verein)

1.3 Staatsangehörigkeit der Eigentümer (Mehrfachangaben möglich): Österreich  Sonstiger EU-Staat  Anderer Staat

## 2 Zahl der Wohnungen im Gebäude

(Stiegenhaus): keine  eine  zwei  drei  wenn mehr als drei, bitte Zahl angeben:

z.B. Einfamilienhaus

Wenn mehr als zwei Wohnungen im Gebäude:  
Wie viele dieser Wohnungen sind Eigentumswohnungen  
(nach Wohnungseigentumsgesetz)?

keine  eine  zwei  drei  wenn mehr als drei, bitte Zahl angeben:

## 3 Überwiegende Nutzung des Gebäudes (Bitte nur eine Nutzung ankreuzen):

Wohngebäude  Senioren-, Studenten-, Schülerheim, Schwestertrakt o.Ä.  Hotel, Gasthof, Pension o.Ä.   
Bürogebäude, Postamt, Rathaus, Gericht o.Ä.  Geschäftsgebäude, Kaufhaus, Markthalle, Tankstelle o.Ä.  Bahnhof, Flughafen, Sendestation, Parkgarage o.Ä.   
Werkstätte, Industrie- oder Lagerhalle, Silo o.Ä.  Theater, Museum, Schule, Spital, Sporthalle o.Ä.  Kirche, Feuerwehr-, Polizeikaserne, sonstiges Gebäude

## 4 Gebäudezentralheizung:

4.1 Wird das Gebäude zentralbeheizt? ja  Weiter bei Frage 4.2 nein  Weiter bei Frage 5

4.2 Welche Zentralheizung wird verwendet?  
Hauszentralheizung  Weiter bei Frage 4.3  
Blockheizung oder Biomassefernwärme  Fernwärme  Weiter bei Frage 5

## 4.3 Überwiegend verwendeter Brennstoff (Energieträger) dieser Zentralheizung:

Heizöl  Holz  Hackschnitzel, Sägespäne, Pellets, Stroh  Kohle, Koks, Briketts  Elektrischer Strom   
Gas  Alternative Wärmebereitstellungssysteme (Solarenergie, Wärmepumpe usw.)  Sonstiger Brennstoff

Bitte hier nichts eintragen !

Ö

Bitte wenden !

E  PS

Adressnummer

AF



## Nur für Gebäude, die vor 1991 fertiggestellt wurden:

### 5 Wurden in den letzten 10 Jahren bauliche Maßnahmen nachträglich durchgeführt?

Zubau ab 4 m <sup>2</sup> (ausgenommen Privatgaragen)	<input type="checkbox"/>	Anschluss an Gasnetz	<input type="checkbox"/>	Zusammenlegung von Wohnungen	<input type="checkbox"/>
Aufstockung	<input type="checkbox"/>	Anschluss an Fernwärmenetz	<input type="checkbox"/>	Trennung von Wohnungen	<input type="checkbox"/>
Dachgeschoßausbau	<input type="checkbox"/>	Einbau einer neuen Zentral- heizung für das ganze Gebäude	<input type="checkbox"/>	Umwandlung von Wohnungen in Büros oder andere Arbeitsstätten	<input type="checkbox"/>
Einbau eines Personenaufzuges	<input type="checkbox"/>	Einbau "alternativer" Wärmebereitstellungssysteme	<input type="checkbox"/>	Umwandlung von Büros oder anderen Arbeitsstätten in Wohnungen	<input type="checkbox"/>
Dachneudeckung	<input type="checkbox"/>	Fassadenerneuerung ohne Wärmedämmung	<input type="checkbox"/>	Erneuerung von Wasser- und Sanitärinstallationen	<input type="checkbox"/>
Erneuerung der Fenster im über- wiegenden Teil des Gebäudes	<input type="checkbox"/>	Fassadenerneuerung mit Wärmedämmung	<input type="checkbox"/>	Anschluss an Kanalnetz	<input type="checkbox"/>
Anschluss an Wasserleitungsnetz	<input type="checkbox"/>	Andere Wärmeschutzmaßnahmen	<input type="checkbox"/>	Errichtung einer Hauskläranlage	<input type="checkbox"/>

## ERLÄUTERUNGEN

### ALLGEMEINES

**A. Für jedes Gebäude ist ein eigenes Gebäudeblatt auszufüllen.** Gebäude sind freistehende oder - bei zusammenhängender Bauweise - klar gegeneinander abgegrenzte Baulichkeiten, deren verbaute Fläche mindestens 20 m<sup>2</sup> beträgt. In Wohnhausanlagen bzw. größeren Wohnobjekten gilt - unabhängig von der Hausnummerierung - jedes Stiegenhaus als eigenes Gebäude.

**B. Der Eigentümer des Gebäudes** oder sein bevollmächtigter **Vertreter** (z.B. Gebäudeverwaltung) ist zur Ausfüllung des Gebäudeblattes verpflichtet. Alle Angaben unterliegen aufgrund des Bundesstatistikgesetzes 2000 einer **strengen Geheimhaltung**.

### ZU EINZELNEN FRAGEN

#### FRAGE 1:

Sind **mehrere private** Personen Eigentümer des Gebäudes (z.B. Miteigentum von Ehepartnern; Gebäude mit Eigentumswohnungen), so ist das entsprechende Kästchen anzukreuzen.

Gehören Eigentumsanteile an einem Gebäude privaten Personen und andere Anteile **nicht privaten (= sonstigen)** Eigentümern, so ist die Ankreuzung nach der Mehrheit der Eigentumsanteile vorzunehmen. Bei genau gleichen Teilen ist bei jenem Eigentümer anzukreuzen, der die Entscheidungen für das Gebäude vorwiegend trifft.

**Andere öffentlich-rechtliche Körperschaften** sind z.B. Kammern oder Sozialversicherungsträger.

#### FRAGE 2:

Für die **Zahl der Wohnungen** im Gebäude gilt die ursprüngliche Widmung. Wurde also z.B. eine Wohnung zur Gänze in ein Büro umgewandelt, so ist sie als Wohnung zu zählen und auch als Arbeitsstätte.

Die Frage nach den Eigentumswohnungen ist nur bei Gebäuden mit mehr als zwei Wohnungen zu beantworten: Alle **Eigentumswohnungen** nach dem Wohnungseigentumsgesetz sind hier anzugeben; auch Eigentumswohnungen, die **vermietet** sind, sind mitzuzählen.

#### FRAGE 3:

Bei **gemischter** Nutzung ist nach der **überwiegenden** Nutzung zuzuordnen.

"**Wohngebäude**" dienen überwiegend Wohnzwecken.

"Senioren-, Studenten-, Schülerheim, Schwestertrakt" sind Beispiele für **Wohngebäude von Gemeinschaften**. Auch bei hier nicht genannten ähnlichen Gebäuden bzw. überwiegend von bestimmten Personengruppen bewohnten Gebäuden ist dieses Kästchen anzukreuzen.

Zu "**Hotels** oder ähnlichen Gebäuden" zählen auch Ferien- und Erholungsheime.

"**Bürogebäude**" ist auch anzukreuzen für Verwaltungsgebäude, Bank, Konferenzzentrum oder ähnliche Gebäude.

"Geschäftsgebäude, Kaufhaus o. Ä." ist für Gebäude, die überwiegend dem **Groß- oder Einzelhandel** dienen, vorgesehen.

"Bahnhof, Flughafen, Sendestation, Parkgarage" sind Beispiele für Gebäude des **Verkehrs- und Nachrichtenwesens**.

"**Werkstätte, Industrie- oder Lagerhalle**" umfasst auch Fabriken, Kühlhäuser und andere Speziallager.

"Theater, Museum, Schule, Spital, Sporthalle o.Ä." sind Beispiele für Gebäude, die **Kultur- und Freizeitzwecken** bzw. dem **Bildungs- und Gesundheitswesen** dienen.

Für Gebäude, die keinem der hier besprochenen Zwecke zuzuordnen sind, ist das letzte Kästchen zu dieser Frage ("sonstiges Gebäude") anzukreuzen.

#### FRAGE 4:

**Zu 4.1 und 4.2:** Als **zentralbeheizt** gelten nicht nur Gebäude mit Hauszentralheizung, sondern auch an ein Fernwärmenetz angeschlossenes Gebäude; weiters Gebäude, die von einem nicht weit entfernten Biomasseheizwerk oder einem Blockheizwerk aus mit Wärme versorgt werden (Nahwärmeeinrichtungen).

Wenn ein Gebäude zur Gänze mit elektrischer Boden-, Decken- oder Wanddirektheizung ausgestattet ist, soll "Hauszentralheizung" angekreuzt werden.

**Zu 4.3:** Mit "überwiegend" ist jener **Brennstoff** gemeint, der in der Hauptheizperiode (letzter Winter) verwendet wurde. "Alternative Wärmebereitstellungssysteme" oder Brennstoffe sind nur dann anzukreuzen, wenn das Gebäude **überwiegend** auf diese Weise beheizt wird.

#### FRAGE 5:

Diese Frage bezieht sich nur auf **nachträglich** durchgeführte Baumaßnahmen.

"**Andere Wärmeschutzmaßnahmen**" sind z.B. bei durchgeführten Deckendämmungen anzukreuzen.

Der "**Einbau 'alternativer' Wärmebereitstellungssysteme**" ist anzukreuzen, wenn zusätzlich zu einer bestehenden Heizung (als Ergänzung) oder für Warmwasseraufbereitung eine Wärmepumpe eingebaut oder Sonnenkollektoren aufgestellt wurden.

Wenn jedoch eine neue Zentralheizung mit einer Wärmepumpe anstelle eines Heizkessels eingebaut wurde, ist das Kästchen "Einbau einer neuen Zentralheizung" anzukreuzen.

Weitere Auskünfte erhalten Sie bei Ihrem Zählorgan oder Ihrer Gemeinde (Zählungsstelle)



Bitte schreiben Sie Ziffern und Buchstaben blau oder schwarz entsprechend der folgenden **Musterzeile**. Die Bearbeitung des Blattes kann dann sparsamer und schneller erfolgen. Bitte nicht knicken. Nützen Sie auch die Hinweise in den Erläuterungen.

0 1 2 3 4 5 6 7 8 9

Ä B C D E F G H I J K L M N Ö P Q R S T Ü V W X Y Z

**Adresse:**

\_\_\_\_\_

Straße bzw. Ortschaft

Hausnummer / Stiege / Stock / Türnummer

\_\_\_\_\_

\_\_\_\_\_

Name der Gemeinde

Postleitzahl

**1 Lage und Ausstattung der Wohnung** (Bitte alles Zutreffende ankreuzen):

**1.1 Lage der Wohnung** (Bei mehreren Geschossen bitte jenes ankreuzen, in welchem die Eingangstüre liegt):

- im Keller (Souterrain)       im Erdgeschoß       in einem Zwischengeschoß (Hochparterre, Mezzanin)   
 im 1. Stock       im 2. Stock       im  -ten Stock      im ausgebauten Dachgeschoß

**1.2 Küche, Kochnische**

- Küche (4 m<sup>2</sup> und mehr), Wohnküche   
 Küche (weniger als 4 m<sup>2</sup>)   
 Kochnische   
 weder Küche noch Kochnische

**1.3 Sonstige Ausstattung vorhanden**

- |                                       | ja                                  | nein                                |
|---------------------------------------|-------------------------------------|-------------------------------------|
| Badezimmer, Duschecke                 | <input checked="" type="checkbox"/> | <input checked="" type="checkbox"/> |
| WC innerhalb der Wohnung              | <input checked="" type="checkbox"/> | <input checked="" type="checkbox"/> |
| Zentralheizung                        | <input checked="" type="checkbox"/> | <input checked="" type="checkbox"/> |
| Wasseranschluss innerhalb der Wohnung | <input checked="" type="checkbox"/> | <input checked="" type="checkbox"/> |

**1.4 Anzahl der weiteren Wohnräume** (Zimmer, Stuben, Kabinette (Bitte ständig gewerblich genutzte Räume und Fremdenzimmer nicht einbeziehen!))

- 1     2     3     4     5     6     7     8     9     10 od. mehr

**2 Nutzfläche der Wohnung**

(Bitte ständig gewerblich genutzte Räume und Fremdenzimmer nicht einbeziehen):

ganze m<sup>2</sup>:

m<sup>2</sup>

Beispiel:

m<sup>2</sup>

**3 Überwiegende Art der Heizung:**

- Fernwärme oder Blockheizung       Hauszentralheizung       Gaskonvektoren       Elektroheizung (fest angeschlossene Heizkörper)

**Überwiegend verwendeter Brennstoff** (Bitte nur einen Brennstoff ankreuzen):

- Wohnungszentralheizung (Etagenheizung)       Holz       Kohle, Koks, Briketts       Heizöl       Gas       Strom (bewegliche Elektroheizgeräte)       Sonstiger Brennstoff

**4 Wird die Wohnung als Arbeitsstätte genutzt** (z.B. Büro, Werkstätte, Ordination, Kanzlei, selbständiger Vertreter)?

- ja    
     die ganze Wohnung    
     ein Teil der Wohnung  } Bitte ein Arbeitsstättenblatt ausfüllen!   
 nein

**5 Rechtsgrund für die Wohnungsbenützung:**

- Hauptmiete (auch Genossenschaftswohnung)    
     Mietverhältnis derzeit befristet    
     Mietverhältnis unbefristet    
 Eigenbenützung durch den Gebäudeeigentümer       Eigenbenützung durch den Wohnungseigentümer (Eigentumswohnung)    
 Dienst- oder Naturalwohnung       Sonstiges Rechtsverhältnis (Untermieter, Benützung ohne Entgelt durch Verwandte des Hauseigentümers usw.)

Bitte hier nichts eintragen!

E

sonstige Unterkunft

Ö

AF

# ERLÄUTERUNGEN

## ALLGEMEINES

**A.** Für jede Wohnung ist ein eigenes Wohnungsblatt auszufüllen. Auch bei Einfamilienhäusern ist zusätzlich zum Gebäudeblatt ein Wohnungsblatt auszufüllen.

Als **Wohnung** gilt ein Raum oder gelten mehrere Räume mit Nebenräumen, die eine in sich abgeschlossene Einheit bilden und mindestens mit Küche oder Kochnische ausgestattet sind.

Auch für **leerstehende** Wohnungen ist ein Wohnungsblatt auszufüllen. Das gilt auch für Ferienwohnungen in Privathäusern, sogar wenn diese nur einen geringen Teil des Jahres benützt werden.

**B. Nicht** als Wohnung gelten (daher kein Wohnungsblatt ausfüllen):

- Behelfsunterkünfte (z.B. Baracken)
- Wohnwagen und Mobilheime (auch dann nicht, wenn sie auf einem festen Fundament mit dauerhaft eingerichteten Anschlüssen stehen)
- Einzelräume ohne Küche oder Kochnische (z.B. Unterkunft am Arbeitsort in einem Hotel oder einer Pension)
- Gemeinschaftsunterkünfte, z. B. in Pflegeheimen, Studentenheimen
- Appartements oder Ferienwohnungen in Fremdenverkehrsbetrieben (auch dann nicht, wenn sie über Küche oder Kochnische verfügen)

**C.** Befindet sich in der Wohnung eine **Arbeitsstätte** (Frage 4), so ist ein "Arbeitsstättenblatt" auszufüllen (bitte vom Zählorgan bzw. von der Gemeinde anfordern!) und mit den anderen Zählungsformularen abzugeben.

**D.** Verpflichtet zur Ausfüllung des Wohnungsblattes ist der Wohnungsinhaber bzw. dessen Beauftragter, bei **leerstehenden** Wohnungen der Gebäudeeigentümer oder sein bevollmächtigter Vertreter (z.B. Gebäudeverwaltung).

Das ausgefüllte Wohnungsblatt ist zusammen mit den Volkszählungsbelegen abzugeben. Alle Angaben unterliegen aufgrund des Bundesstatistikgesetzes 2000 einer **strengen Geheimhaltung**.

## ZU EINZELNEN FRAGEN

### FRAGE 1:

Wenn die Wohnräume **der selben Wohnung** in zwei oder mehreren Stockwerken übereinander liegen, so ist das Geschoß anzugeben, in welchem die Eingangstüre der Wohnung liegt.

Als **ausgebautes Dachgeschoß** gelten alle Geschoße mit (teilweise) schrägen Decken (auch solche, die halbhohe Außenmauern besitzen), egal, ob der Ausbau bereits zur Zeit der Errichtung des Gebäudes oder erst nachträglich erfolgte.

Bei dieser Frage sind wichtige **Räume** und andere vorhandene **Ausstattungsmerkmale** der Wohnung anzukreuzen:

Eine **Kochnische** ist Teil eines anderen Raumes.

**WC innerhalb der Wohnung** ist auch dann anzukreuzen, wenn sich das WC im Badezimmer befindet.

**Wohnräume** sind Wohn-, Schlaf-, Kinder- und "Gästezimmer" (für Verwandte, Bekannte).

**Nicht** als Wohnraum zählt: Abstellraum, Speisekammer, Schrankraum, Veranda usw.

**Gewerblich genutzte Räume** und **Fremdenzimmer**, die nie für eigene Wohnzwecke herangezogen werden, sind dabei nicht zu berücksichtigen. Räume, die nur saisonweise als Fremdenzimmer und die übrige Zeit des Jahres vom Haushalt benutzt werden, sind allerdings mitzuzählen.

### FRAGE 2:

Bitte in das Zahlenfeld nur ganze Quadratmeter eintragen und **keine** Striche oder Komma setzen.

Die **Nutzfläche** der Wohnung ist die Summe der Flächen sämtlicher Wohnräume, Küchen und Nebenräume. Bei allen Einfamilienhäusern sind auch die Flächen von Fluren, Treppen usw. mit einzubeziehen. Offene Balkone und Terrassen sowie Keller und Dachbodenräume sind, soweit sie nicht bewohnbar ausgestattet sind, bei der Berechnung der Nutzfläche nicht mitzuzählen. Räume, die nur saisonweise als Fremdenzimmer genützt werden, sind zu berücksichtigen, nicht jedoch gewerblich genutzte Räume und Fremdenzimmer, die nie für eigene Wohnzwecke herangezogen werden.

### FRAGE 3:

Die überwiegende Art der **Heizung** ist jene, mit der die **Mehrzahl der Räume**, und zwar während der Hauptheizperiode (letzter Winter), beheizt wurde. "Fernwärme oder Blockheizung" ist nicht nur bei Versorgung durch ein Fernheizwerk anzugeben, sondern auch dann, wenn ein Blockheizwerk mehrere Gebäude einer Wohnhausanlage mit Wärme versorgt.

Wird ein **Einfamilienhaus** zentral beheizt, und wurden die Heizungsfragen bereits am Gebäudeblatt (Frage 4) beantwortet, so ist am Wohnungsblatt nur mehr "Hauszentralheizung" anzukreuzen; die Frage nach dem Brennstoff muss am Wohnungsblatt nicht mehr beantwortet werden. **Elektroheizung (fest angeschlossene Heizkörper)** ist z. B. auch im Fall von elektrischer Boden-, Wand- oder Deckendirektheizung anzukreuzen.

Der **überwiegend verwendete Brennstoff** ist nur im Fall von Wohnungszentral- oder Einzelofenheizung anzugeben.

### FRAGE 4:

Die Frage nach einer **Arbeitsstätte in der Wohnung** dient auch der Ermittlung von Arbeitsstätten von Selbständigen, deren Wohnung (zum Teil) zugleich ihre Arbeitsstätte ist: z.B. die Ordination eines Arztes, die Kanzlei eines Rechtsanwaltes, eine Schneiderwerkstatt.

Auch für diejenigen Selbständigen, die ihrer Arbeit an ständig wechselnden Orten nachgehen (z.B. selbständige Taxifahrer, selbständige Handelsvertreter), zählt die Wohnung (=Firmensitz) als Arbeitsstätte.

Weder die Vermietung von Privatzimmern noch Heimarbeit (auch nicht Teleworking) in der Wohnung begründen eine Arbeitsstätte.

### FRAGE 5:

**Hauptmiete** kann sowohl auf dem Mietrechtsgesetz als auch auf dem Wohnungsgemeinnützigkeitsgesetz beruhen. Hauptmiete ist auch anzukreuzen bei Gemeindewohnungen, bei Genossenschaftswohnungen (Miet- oder Nutzungsvertrag) und bei einer gemieteten Eigentumswohnung; auch bei Mietkaufwohnungen, deren Kauf erst zu einem späteren Zeitpunkt möglich ist.

Unter **Eigenbenützung als Gebäudeeigentümer** fallen die

- Wohnungen in Ein- und Zweifamilienhäusern, die vom Hauseigentümer bewohnt werden und
- Wohnungen des Gebäudeeigentümers in einem Miethaus - auch dann, wenn sie abrechnungsmäßig wie Mietwohnungen behandelt werden.

**Eigenbenützung als Wohnungseigentümer (Eigentumswohnung)** ist anzukreuzen, wenn Miteigentum am Grundstück, verbunden mit dem ausschließlichen Nutzungsrecht an einer Wohnung besteht. Es muss ein Vertrag zwischen den Miteigentümern aufgrund des **Wohnungseigentumsgesetzes** vorliegen - gleichgültig, ob schon im Grundbuch eingetragen oder nicht; auch bei Anwartschaft auf einen solchen Wohnungseigentumsvertrag ist hier anzukreuzen.

**Dienst- oder Naturalwohnung:** Eine Dienstwohnung ist eine Nebenleistung zur Entlohnung, bei der Naturalwohnung ist die Benützung ein Teil der Entlohnung (z.B. in der Landwirtschaft).

**"Sonstiges Rechtsverhältnis":** Dazu zählen z.B. als "Zweitwohnungen zu Erholungszwecken" gemietete Wohnungen, Ausgedingwohnungen und Wohnungen in Seniorenwohnanlagen, die mit "Wohnrecht auf Lebenszeit" bewohnt werden, jedoch nicht aufgrund des Mietrechtsgesetzes.

Weitere Auskünfte erhalten Sie bei Ihrem Zählorgan oder Ihrer Gemeinde (Zählungsstelle)



# TABELLEN

**Tabelle G1a: Gebäude nach Eigentümer des Gebäudes, Staatsangehörigkeit**

Bundesland, Politischer Bezirk	Gebäude												
	Ins-gesamt	im Eigentum von ...										Aus-ländern als Allein-oder Mit-eigen-tümer	darunter: "EU-" Aus-länder als Allein-oder Mit-eigen-tümer
		Inländern								Andere Eigen-tümer (z.B. Vereine)	Andere ländern als Allein-oder Mit-eigen-tümer		
		Zu-sammen	Privatper-son(en)	Bund	Land	Ge-meinde	Andere öffent-lich rechtl. Körper-schaf-ten	Gemein-nützige Bauver-einigung	Sonstige Unter-nehmen (z.B. AG, Bank, GmbH)				
<b>ÖSTERREICH</b>	<b>2.046.712</b>	<b>1.995.478</b>	<b>1.768.894</b>	<b>9.655</b>	<b>6.235</b>	<b>62.957</b>	<b>18.730</b>	<b>52.382</b>	<b>65.325</b>	<b>11.300</b>	<b>51.234</b>	<b>37.696</b>	
<b>1 Burgenland</b>	<b>114.403</b>	<b>112.820</b>	<b>105.520</b>	<b>275</b>	<b>505</b>	<b>1.977</b>	<b>949</b>	<b>1.321</b>	<b>1.861</b>	<b>412</b>	<b>1.583</b>	<b>822</b>	
101 Eisenstadt (Stadt)	3.304	3.273	2.677	23	39	44	70	223	172	25	31	20	
102 Rust (Stadt)	1.182	1.167	1.107	4	-	15	6	10	20	5	15	10	
103 Eisenstadt-Umgebung	18.043	17.736	16.903	18	53	250	93	151	214	54	307	192	
104 Güssing	10.994	10.821	10.194	19	46	194	92	104	125	47	173	93	
105 Jennersdorf	6.963	6.820	6.362	14	21	165	47	76	105	30	143	87	
106 Mattersburg	14.519	14.318	13.478	17	64	239	89	154	228	49	201	79	
107 Neusiedl am See	20.946	20.633	19.366	105	61	256	120	217	457	51	313	183	
108 Oberpullendorf	17.118	16.985	15.942	27	51	379	196	106	226	58	133	47	
109 Oberwart	21.334	21.067	19.491	48	170	435	236	280	314	93	267	111	
<b>2 Kärnten</b>	<b>162.075</b>	<b>156.080</b>	<b>140.936</b>	<b>525</b>	<b>450</b>	<b>3.054</b>	<b>1.795</b>	<b>3.569</b>	<b>4.934</b>	<b>817</b>	<b>5.995</b>	<b>4.922</b>	
201 Klagenfurt (Stadt)	19.085	18.581	15.491	97	165	507	208	896	1.097	120	504	365	
202 Villach (Stadt)	11.238	10.805	8.679	47	26	256	79	862	760	96	433	326	
210 Feldkirchen	10.165	9.738	9.067	19	27	120	111	123	232	39	427	376	
203 Hermagor	7.217	6.858	6.226	43	12	120	117	84	184	72	359	328	
204 Klagenfurt (Land)	20.383	19.564	18.450	42	44	225	176	214	329	84	819	663	
205 Sankt Veit an der Glan	16.412	16.019	14.294	41	37	442	296	410	429	70	393	321	
206 Spittal an der Drau	24.535	23.395	21.347	91	34	540	242	340	684	117	1.140	1.021	
207 Villach Land	22.160	20.978	19.285	74	37	340	223	320	585	114	1.182	1.004	
208 Völkermarkt	15.173	14.742	13.834	45	21	242	210	110	227	53	431	322	
209 Wolfsberg	15.707	15.400	14.263	26	47	262	133	210	407	52	307	196	
<b>3 Niederösterreich</b>	<b>553.604</b>	<b>545.739</b>	<b>500.077</b>	<b>2.564</b>	<b>1.944</b>	<b>12.733</b>	<b>4.223</b>	<b>8.378</b>	<b>13.431</b>	<b>2.389</b>	<b>7.865</b>	<b>4.581</b>	
301 Krems an der Donau (Stadt)	5.245	5.173	3.919	118	19	147	73	468	399	30	72	55	
302 Sankt Pölten (Stadt)	11.262	11.079	9.199	333	54	293	121	441	567	71	183	121	
303 Waidhofen an der Ybbs (Stadt)	2.967	2.930	2.621	34	8	63	21	111	58	14	37	23	
304 Wiener Neustadt (Stadt)	8.020	7.847	6.301	197	46	396	63	477	312	55	173	81	
305 Amstetten	28.785	28.571	26.202	119	168	563	202	478	710	111	214	144	
306 Baden	39.552	38.691	35.034	167	30	947	277	1.064	976	196	861	471	
307 Bruck an der Leitha	16.537	16.192	14.943	93	67	390	97	187	349	66	345	224	
308 Gänserndorf	40.688	40.076	37.452	191	149	687	259	290	911	137	612	220	
309 Baden	16.551	16.360	14.913	94	48	479	122	176	417	111	191	113	
310 Hollabrunn	24.200	23.968	22.390	55	95	558	209	169	404	88	232	124	
311 Horn	13.491	13.395	12.206	66	50	469	184	70	290	60	96	67	
312 Korneuburg	25.558	25.104	23.384	67	99	497	182	205	587	83	454	285	
313 Krems (Land)	21.846	21.646	20.201	59	91	545	166	110	390	84	200	146	
314 Lilienfeld	9.536	9.414	8.329	63	35	179	159	156	413	80	122	79	
315 Melk	23.573	23.312	21.597	90	95	522	201	178	539	90	261	160	
316 Mistelbach	34.930	34.567	32.634	86	122	673	253	154	534	111	363	131	
317 Mödling	31.372	30.545	27.440	78	71	740	183	792	1.092	149	827	602	
318 Neunkirchen	31.557	31.110	28.364	156	71	868	258	628	588	177	447	200	
319 Sankt Pölten (Land)	32.580	32.169	30.124	70	132	582	223	379	572	87	411	250	
320 Scheibbs	12.160	11.988	10.969	70	48	258	73	123	359	88	172	66	
321 Tulln	27.618	27.308	25.542	58	148	477	141	290	563	89	310	180	
322 Waidhofen an der Thaya	12.328	12.249	11.386	28	26	417	72	45	232	43	79	54	
323 Wiener Neustadt (Land)	28.456	28.052	25.808	84	108	616	172	472	673	119	404	223	
324 Wien-Umgebung	37.912	37.226	33.644	131	118	857	355	844	1.140	137	686	477	
325 Zwettl	16.880	16.767	15.457	57	46	510	157	71	356	113	113	85	
<b>4 Oberösterreich</b>	<b>352.326</b>	<b>345.013</b>	<b>309.894</b>	<b>1.214</b>	<b>927</b>	<b>6.170</b>	<b>3.070</b>	<b>9.293</b>	<b>12.861</b>	<b>1.584</b>	<b>7.313</b>	<b>5.702</b>	
401 Linz (Stadt)	22.021	21.633	12.931	130	118	779	405	3.139	3.927	204	388	298	
402 Steyr (Stadt)	6.524	6.326	4.269	22	42	175	67	707	985	59	198	136	
403 Wels (Stadt)	9.237	9.061	7.269	57	48	161	73	758	639	56	176	97	
404 Braunau am Inn	29.183	28.246	26.337	72	19	519	211	314	681	93	937	759	
405 Eferding	8.997	8.926	8.384	14	5	127	59	78	219	40	71	46	
406 Freistadt	18.067	17.937	16.683	52	50	345	129	245	353	80	130	102	
407 Gmunden	29.373	28.412	26.017	220	134	448	237	335	840	181	961	804	
408 Grieskirchen	18.074	17.841	16.661	24	35	303	172	188	393	65	233	167	
409 Kirchdorf an der Krems	16.324	15.882	14.545	78	44	272	159	234	464	86	442	355	
410 Linz-Land	30.460	29.981	27.111	79	129	404	268	967	919	104	479	337	
411 Perg	16.960	16.813	15.631	35	14	271	121	306	389	46	147	86	
412 Ried im Innkreis	17.026	16.714	15.432	61	30	348	153	170	453	67	312	238	
413 Rohrbach	17.432	16.999	15.999	14	26	337	167	114	288	54	433	394	
414 Schärding	16.755	16.085	14.999	72	40	340	134	133	324	43	670	604	
415 Steyr-Land	16.804	16.611	15.374	72	58	251	175	266	323	92	193	139	
416 Urfahr-Umgebung	22.872	22.673	21.537	8	45	286	139	301	274	83	199	139	
417 Vöcklabruck	37.388	36.364	33.568	157	85	511	256	758	851	178	1.024	841	
418 Wels-Land	18.829	18.509	17.147	47	5	293	145	280	539	53	320	160	

Tabelle G1a: Gebäude nach Eigentümer des Gebäudes, Staatsangehörigkeit

Bundesland, Politischer Bezirk	Gebäude												
	Ins-gesamt	im Eigentum von ...										Aus-ländern als Allein-oder Mit-eigen-tümer	darunter: "EU-" Aus-länder als Allein-oder Mit-eigen-tümer
		Inländern											
		Zu-sammen	Privatper-son(en)	Bund	Land	Ge-meinde	Andere öffent-lich rechtl. Körper-schaf-ten	Gemein-nützige Bauver-einigung	Sonstige Unter-nehmen (z.B. AG, Bank, GmbH)	Andere Eigen-tümer (z.B. Vereine)			
<b>5 Salzburg</b>	<b>119.818</b>	<b>113.376</b>	<b>101.367</b>	<b>731</b>	<b>396</b>	<b>2.031</b>	<b>1.127</b>	<b>2.856</b>	<b>4.207</b>	<b>661</b>	<b>6.442</b>	<b>5.635</b>	
501 Salzburg (Stadt)	20.305	18.822	15.414	134	168	468	325	1.023	1.116	174	1.483	1.219	
502 Hallein	13.860	13.352	12.026	72	28	319	107	330	402	68	508	447	
503 Salzburg-Umgebung	36.771	35.269	32.961	102	96	444	257	349	925	135	1.502	1.241	
504 Sankt Johann im Pongau	19.150	18.402	16.228	226	37	324	181	613	663	130	748	669	
505 Tamsweg	6.154	5.985	5.564	23	17	110	58	67	118	28	169	157	
506 Zell am See	23.578	21.546	19.174	174	50	366	199	474	983	126	2.032	1.902	
<b>6 Steiermark</b>	<b>325.822</b>	<b>319.000</b>	<b>287.337</b>	<b>1.428</b>	<b>1.133</b>	<b>7.751</b>	<b>2.821</b>	<b>6.017</b>	<b>10.816</b>	<b>1.697</b>	<b>6.822</b>	<b>4.957</b>	
601 Graz (Stadt)	36.061	35.078	30.040	113	343	829	414	1.152	1.956	231	983	622	
602 Bruck an der Mur	16.528	16.218	13.085	99	59	634	219	1.110	911	101	310	228	
603 Deutschlandsberg	21.319	20.996	19.718	19	41	472	94	189	397	66	323	217	
604 Feldbach	20.923	20.717	19.585	28	42	410	120	178	280	74	206	135	
605 Fürstenfeld	7.478	7.339	6.806	9	24	170	42	62	187	39	139	82	
606 Graz-Umgebung	41.490	40.769	38.392	56	79	606	230	422	858	126	721	473	
607 Hartberg	20.996	20.856	19.682	29	35	414	159	98	362	77	140	91	
608 Judenburg	12.494	12.183	10.306	115	24	419	147	239	867	66	311	254	
609 Knittelfeld	7.194	7.100	6.110	88	27	232	113	345	151	34	94	50	
610 Leibnitz	25.219	24.766	23.237	37	66	580	193	180	421	52	453	327	
611 Leoben	15.218	14.978	11.466	478	47	580	161	677	1.338	231	240	159	
612 Liezen	26.533	24.911	21.974	145	144	643	338	413	1.023	231	1.622	1.469	
613 Mürzzuschlag	12.331	12.081	10.526	107	35	394	129	345	454	91	250	118	
614 Murau	10.367	9.987	9.019	23	52	320	144	69	314	46	380	311	
615 Radkersburg	8.776	8.661	8.024	28	33	283	58	51	131	53	115	67	
616 Voitsberg	17.134	16.901	15.480	29	34	304	106	214	663	71	233	155	
617 Weiz	25.761	25.459	23.887	25	48	461	154	273	503	108	302	199	
<b>7 Tirol</b>	<b>161.261</b>	<b>154.742</b>	<b>138.644</b>	<b>819</b>	<b>386</b>	<b>3.736</b>	<b>2.001</b>	<b>2.682</b>	<b>5.623</b>	<b>851</b>	<b>6.519</b>	<b>5.842</b>	
701 Innsbruck-Stadt	11.984	11.559	8.302	200	73	656	270	946	972	140	425	349	
702 Imst	14.900	14.572	13.354	54	53	341	221	72	402	75	328	248	
703 Innsbruck-Land	37.004	35.978	32.652	133	80	789	444	443	1.294	143	1.026	863	
704 Kitzbühel	19.742	17.999	16.605	120	31	293	123	184	570	73	1.743	1.655	
705 Kufstein	23.947	22.767	20.722	95	38	376	176	463	761	136	1.180	1.094	
706 Landeck	11.487	11.224	10.135	68	31	282	194	136	316	62	263	212	
707 Lienz	12.858	12.589	11.374	48	30	321	225	185	320	86	269	239	
708 Reutte	9.805	9.073	8.263	21	11	307	143	26	253	49	732	683	
709 Schwaz	19.534	18.981	17.237	80	39	371	205	227	735	87	553	499	
<b>8 Vorarlberg</b>	<b>89.236</b>	<b>85.522</b>	<b>76.867</b>	<b>291</b>	<b>273</b>	<b>1.507</b>	<b>962</b>	<b>2.533</b>	<b>2.592</b>	<b>497</b>	<b>3.714</b>	<b>2.376</b>	
801 Bludenz	17.685	16.984	15.180	105	33	363	224	366	623	90	701	524	
802 Bregenz	29.674	28.009	25.159	57	93	524	340	901	767	168	1.665	1.158	
803 Dornbirn	17.864	17.383	15.537	35	43	257	134	656	623	98	481	262	
804 Feldkirch	24.013	23.146	20.991	94	104	363	264	610	579	141	867	432	
<b>9 Wien</b>	<b>168.167</b>	<b>163.186</b>	<b>108.252</b>	<b>1.808</b>	<b>221</b>	<b>23.998</b>	<b>1.782</b>	<b>15.733</b>	<b>9.000</b>	<b>2.392</b>	<b>4.981</b>	<b>2.859</b>	
901 Wien 1.,Innere Stadt	1.723	1.529	572	127	2	104	157	5	483	79	194	106	
902 Wien 2.,Leopoldstadt	5.123	4.871	3.059	214	7	806	84	113	464	124	252	137	
903 Wien 3.,Landstraße	3.952	3.729	2.039	174	1	697	98	101	514	105	223	142	
904 Wien 4.,Wieden	1.583	1.459	894	27	-	166	60	22	240	50	124	74	
905 Wien 5.,Margareten	2.183	2.060	1.309	11	-	370	47	72	220	31	123	49	
906 Wien 6.,Mariahilf	1.582	1.454	933	8	4	188	47	49	197	28	128	61	
907 Wien 7.,Neubau	1.908	1.810	1.206	42	1	85	69	50	318	39	98	52	
908 Wien 8.,Josefstadt	1.285	1.202	795	8	-	68	58	20	200	53	83	59	
909 Wien 9.,Alsergrund	2.083	1.938	1.119	69	2	232	73	48	320	75	145	77	
910 Wien 10.,Favoriten	13.503	13.161	7.382	118	6	3.609	74	1.357	520	95	342	185	
911 Wien 11.,Simmering	7.303	7.183	3.964	100	5	1.495	34	877	621	87	120	67	
912 Wien 12.,Meidling	7.275	7.094	3.937	46	3	1.330	27	1.217	412	122	181	120	
913 Wien 13.,Hietzing	10.513	10.204	7.474	186	12	1.501	69	536	325	101	309	194	
914 Wien 14.,Penzing	12.888	12.691	9.728	51	4	1.518	86	858	337	109	197	130	
915 Wien 15.,Rudolfsheim-Fünfhaus	3.875	3.720	2.563	41	13	614	41	128	272	48	155	62	
916 Wien 16.,Ottakring	6.763	6.534	4.447	18	6	1.079	57	529	327	71	229	118	
917 Wien 17.,Hernals	6.081	5.933	4.800	19	-	451	44	330	221	68	148	77	
918 Wien 18.,Währing	4.707	4.482	3.587	18	2	382	100	91	254	48	225	146	
919 Wien 19.,Döbling	8.650	8.225	5.858	55	8	1.151	98	454	377	224	425	248	
920 Wien 20.,Brigittenau	2.650	2.530	1.081	92	78	796	24	196	236	27	120	63	
921 Wien 21.,Floridsdorf	19.069	18.811	12.557	175	10	3.075	248	1.747	668	331	258	135	
922 Wien 22.,Donaustadt	28.018	27.523	17.966	173	54	2.626	119	5.533	645	407	495	270	
923 Wien 23.,Liesing	15.450	15.043	10.982	36	3	1.655	68	1.400	829	70	407	287	

Tabelle G1b: Gebäude nach Bauperiode

Bundesland, Politischer Bezirk	Gebäude						
	Insgesamt	Bauperiode					1991 oder später bzw. nicht rekonstruierbar
		vor 1919	1919 bis 1944	1945 bis 1960	1961 bis 1980	1981 bis 1990	
<b>ÖSTERREICH</b>	<b>2.046.712</b>	<b>353.379</b>	<b>175.946</b>	<b>252.984</b>	<b>619.134</b>	<b>296.528</b>	<b>348.741</b>
<b>1 Burgenland</b>	<b>114.403</b>	<b>12.846</b>	<b>10.142</b>	<b>15.759</b>	<b>41.508</b>	<b>17.297</b>	<b>16.851</b>
101 Eisenstadt (Stadt)	3.304	343	272	490	1.030	465	704
102 Rust (Stadt)	1.182	153	26	170	614	149	70
103 Eisenstadt-Umgebung	18.043	1.519	1.254	2.276	7.306	2.875	2.813
104 Güssing	10.994	1.572	1.147	1.623	3.523	1.552	1.577
105 Jennersdorf	6.963	1.735	531	699	1.886	1.114	998
106 Mattersburg	14.519	1.239	1.394	2.266	5.381	2.057	2.182
107 Neusiedl am See	20.946	997	1.641	2.821	8.204	3.791	3.492
108 Oberpullendorf	17.118	2.104	1.868	2.364	6.331	2.296	2.155
109 Oberwart	21.334	3.184	2.009	3.050	7.233	2.998	2.860
<b>2 Kärnten</b>	<b>162.075</b>	<b>23.244</b>	<b>12.889</b>	<b>25.933</b>	<b>50.918</b>	<b>23.646</b>	<b>25.445</b>
201 Klagenfurt (Stadt)	19.085	1.830	2.493	3.693	5.654	2.421	2.994
202 Villach (Stadt)	11.238	1.179	1.321	2.010	3.322	1.575	1.831
210 Feldkirchen	10.165	1.494	524	1.298	3.294	1.660	1.895
203 Hermagor	7.217	1.805	627	1.037	1.993	909	846
204 Klagenfurt Land	20.383	2.613	1.258	2.617	6.589	3.598	3.708
205 Sankt Veit an der Glan	16.412	3.272	1.274	2.428	4.479	2.274	2.685
206 Spittal an der Drau	24.535	3.912	1.918	3.856	8.183	3.251	3.415
207 Villach Land	22.160	2.994	1.624	3.642	7.371	3.232	3.297
208 Völkermarkt	15.173	2.211	984	2.573	4.843	2.307	2.255
209 Wolfsberg	15.707	1.934	866	2.779	5.190	2.419	2.519
<b>3 Niederösterreich</b>	<b>553.604</b>	<b>108.699</b>	<b>53.400</b>	<b>56.358</b>	<b>158.155</b>	<b>81.567</b>	<b>95.425</b>
301 Krems an der Donau (Stadt)	5.245	1.245	715	563	1.426	601	695
302 Sankt Pölten (Stadt)	11.262	1.333	2.098	1.571	3.114	1.225	1.921
303 Waidhofen an der Ybbs (Stadt)	2.967	818	232	335	808	392	382
304 Wiener Neustadt (Stadt)	8.020	1.003	1.114	1.297	1.800	1.047	1.759
305 Amstetten	28.785	5.843	2.148	2.914	8.846	4.457	4.577
306 Baden	39.552	7.039	3.452	3.342	11.585	5.636	8.498
307 Bruck an der Leitha	16.537	2.384	1.821	1.770	4.963	2.646	2.953
308 Gänserndorf	40.688	6.504	4.805	4.496	11.428	6.317	7.138
309 Gmünd	16.551	4.579	1.559	2.025	4.368	1.886	2.134
310 Hollabrunn	24.200	8.521	2.449	1.805	5.271	2.774	3.380
311 Horn	13.491	4.448	1.544	1.442	2.977	1.543	1.537
312 Korneuburg	25.558	3.945	2.534	2.342	6.979	4.167	5.591
313 Krems(Land)	21.846	6.079	1.424	1.728	5.695	2.979	3.941
314 Lilienfeld	9.536	2.011	931	1.250	2.927	1.257	1.160
315 Melk	23.573	4.195	1.667	2.638	7.472	3.941	3.660
316 Mistelbach	34.930	9.413	3.904	3.546	8.007	5.052	5.008
317 Mödling	31.372	5.005	2.862	2.420	10.214	4.712	6.159
318 Neunkirchen	31.557	6.174	3.339	4.048	9.803	4.076	4.117
319 Sankt Pölten(Land)	32.580	5.542	2.660	3.426	9.855	5.147	5.950
320 Scheibbs	12.160	2.267	621	1.442	4.052	2.107	1.671
321 Tulln	27.618	4.086	2.080	2.297	8.281	4.736	6.138
322 Waidhofen an der Thaya	12.328	4.327	1.001	1.310	2.780	1.334	1.576
323 Wiener Neustadt (Land)	28.456	3.762	2.177	2.854	9.135	5.152	5.376
324 Wien-Umgebung	37.912	4.355	4.690	3.668	11.735	5.793	7.671
325 Zwettl	16.880	3.821	1.573	1.829	4.634	2.590	2.433
<b>4 Oberösterreich</b>	<b>352.326</b>	<b>57.683</b>	<b>24.115</b>	<b>45.763</b>	<b>110.008</b>	<b>54.801</b>	<b>59.956</b>
401 Linz (Stadt)	22.021	2.691	4.621	3.835	5.460	2.309	3.105
402 Steyr (Stadt)	6.524	1.414	1.344	1.024	1.329	706	707
403 Wels (Stadt)	9.237	970	1.060	1.785	2.700	1.071	1.651
404 Braunau am Inn	29.183	4.480	2.314	4.331	8.756	4.243	5.059
405 Eferding	8.997	1.272	464	1.055	3.063	1.488	1.655
406 Freistadt	18.067	3.333	791	1.991	5.403	3.281	3.268
407 Gmunden	29.373	6.297	1.855	3.422	9.342	4.289	4.168
408 Grieskirchen	18.074	3.351	1.272	2.306	5.735	2.537	2.873
409 Kirchdorf an der Krems	16.324	3.475	604	1.812	5.253	2.622	2.558
410 Linz-Land	30.460	3.040	1.084	4.874	10.591	4.831	6.040
411 Perg	16.960	2.735	882	1.856	5.205	3.116	3.166
412 Ried im Innkreis	17.026	3.695	1.048	2.237	4.990	2.397	2.659
413 Rohrbach	17.432	3.654	827	1.569	5.220	3.006	3.156
414 Schärding	16.755	3.000	1.225	2.305	5.232	2.392	2.601
415 Steyr-Land	16.804	3.294	708	1.864	5.532	2.693	2.713
416 Urfahr-Umgebung	22.872	2.364	747	1.867	8.455	4.796	4.643
417 Vöcklabruck	37.388	5.766	2.491	5.312	11.849	5.847	6.123
418 Wels-Land	18.829	2.852	778	2.318	5.893	3.177	3.811

**Tabelle G1b: Gebäude nach Bauperiode**

Bundesland, Politischer Bezirk	Gebäude						
	Insgesamt	Bauperiode					1991 oder später bzw. nicht rekonstruierbar
		vor 1919	1919 bis 1944	1945 bis 1960	1961 bis 1980	1981 bis 1990	
<b>5 Salzburg</b>	<b>119.818</b>	<b>13.041</b>	<b>8.319</b>	<b>16.917</b>	<b>40.332</b>	<b>18.466</b>	<b>22.743</b>
501 Salzburg (Stadt)	20.305	2.356	2.569	4.152	6.435	2.234	2.559
502 Hallein	13.860	1.800	1.000	1.853	4.420	2.131	2.656
503 Salzburg-Umgebung	36.771	3.471	1.828	4.510	12.199	6.463	8.300
504 Sankt Johann im Pongau	19.150	2.153	1.205	2.470	6.612	3.102	3.608
505 Tamsweg	6.154	713	396	998	2.083	896	1.068
506 Zell am See	23.578	2.548	1.321	2.934	8.583	3.640	4.552
<b>6 Steiermark</b>	<b>325.822</b>	<b>61.691</b>	<b>23.570</b>	<b>39.806</b>	<b>100.625</b>	<b>46.315</b>	<b>53.815</b>
601 Graz (Stadt)	36.061	7.206	4.569	5.214	10.028	3.484	5.560
602 Bruck an der Mur	16.528	2.638	1.838	2.552	5.415	1.964	2.121
603 Deutschlandsberg	21.319	5.219	997	2.277	6.284	2.967	3.575
604 Feldbach	20.923	4.420	995	2.069	6.141	3.518	3.780
605 Fürstenfeld	7.478	1.950	629	765	1.879	1.062	1.193
606 Graz-Umgebung	41.490	5.768	1.877	4.112	13.704	7.460	8.569
607 Hartberg	20.996	3.483	1.049	2.357	6.767	3.718	3.622
608 Judenburg	12.494	2.269	1.080	1.801	3.833	1.525	1.986
609 Knittelfeld	7.194	1.183	585	858	2.325	997	1.246
610 Leibnitz	25.219	5.403	1.566	2.491	7.581	3.614	4.564
611 Leoben	15.218	3.106	2.000	2.135	4.410	1.586	1.981
612 Liezen	26.533	5.554	1.554	3.304	8.536	3.533	4.052
613 Mürzzuschlag	12.331	2.433	1.000	1.769	4.277	1.418	1.434
614 Murau	10.367	2.136	538	1.347	3.155	1.510	1.681
615 Radkersburg	8.776	2.065	604	1.060	2.490	1.271	1.286
616 Voitsberg	17.134	2.490	1.266	2.907	5.559	2.363	2.549
617 Weiz	25.761	4.368	1.423	2.788	8.241	4.325	4.616
<b>7 Tirol</b>	<b>161.261</b>	<b>25.054</b>	<b>10.675</b>	<b>19.191</b>	<b>52.341</b>	<b>24.054</b>	<b>29.946</b>
701 Innsbruck-Stadt	11.984	2.485	2.171	1.740	3.112	1.145	1.331
702 Imst	14.900	2.213	703	1.619	4.641	2.420	3.304
703 Innsbruck-Land	37.004	4.653	2.038	4.186	12.589	6.303	7.235
704 Kitzbühel	19.742	2.815	830	2.271	7.063	3.127	3.636
705 Kufstein	23.947	3.345	1.496	3.121	8.134	3.371	4.480
706 Landeck	11.487	1.592	805	1.395	3.757	1.849	2.089
707 Lienz	12.858	2.657	856	1.604	3.627	1.646	2.468
708 Reutte	9.805	2.210	619	1.038	3.099	1.308	1.531
709 Schwaz	19.534	3.084	1.157	2.217	6.319	2.885	3.872
<b>8 Vorarlberg</b>	<b>89.236</b>	<b>16.107</b>	<b>5.692</b>	<b>10.626</b>	<b>27.236</b>	<b>12.653</b>	<b>16.922</b>
801 Bludenz	17.685	3.678	1.074	2.168	5.376	2.354	3.035
802 Bregenz	29.674	6.024	1.990	3.251	8.971	4.218	5.220
803 Dornbirn	17.864	2.742	1.337	2.563	5.621	2.232	3.369
804 Feldkirch	24.013	3.663	1.291	2.644	7.268	3.849	5.298
<b>9 Wien</b>	<b>168.167</b>	<b>35.014</b>	<b>27.144</b>	<b>22.631</b>	<b>38.011</b>	<b>17.729</b>	<b>27.638</b>
901 Wien 1.,Innere Stadt	1.723	1.267	66	128	67	22	173
902 Wien 2.,Leopoldstadt	5.123	1.755	323	680	947	753	665
903 Wien 3.,Landstraße	3.952	2.050	403	444	450	238	367
904 Wien 4.,Wieden	1.583	1.044	80	179	169	43	68
905 Wien 5.,Margareten	2.183	1.273	253	206	242	66	143
906 Wien 6.,Mariahilf	1.582	1.095	69	64	139	76	139
907 Wien 7.,Neubau	1.908	1.466	64	39	116	71	152
908 Wien 8.,Josefstadt	1.285	965	50	52	92	36	90
909 Wien 9.,Alsergrund	2.083	1.480	146	100	123	59	175
910 Wien 10.,Favoriten	13.503	1.749	2.198	2.709	3.230	1.674	1.943
911 Wien 11.,Simmering	7.303	763	1.089	1.375	1.776	832	1.468
912 Wien 12.,Meidling	7.275	1.588	1.957	1.180	1.309	395	846
913 Wien 13.,Hietzing	10.513	1.707	2.983	1.507	2.437	694	1.185
914 Wien 14.,Penzing	12.888	2.011	2.954	1.912	3.179	1.302	1.530
915 Wien 15.,Rudolfsh.-Fünfh.	3.875	1.818	401	196	404	115	941
916 Wien 16.,Ottakring	6.763	2.248	1.209	846	1.291	537	632
917 Wien 17.,Hernals	6.081	1.622	1.143	825	1.092	563	836
918 Wien 18.,Währing	4.707	2.222	686	511	722	242	324
919 Wien 19.,Döbling	8.650	1.770	1.429	1.277	2.427	742	1.005
920 Wien 20.,Brigittenau	2.650	867	327	312	740	94	310
921 Wien 21.,Floridsdorf	19.069	1.768	2.539	2.704	5.332	2.629	4.097
922 Wien 22.,Donaustadt	28.018	986	4.994	3.214	6.761	3.868	8.195
923 Wien 23.,Liesing	15.450	1.500	1.781	2.171	4.966	2.678	2.354



**Tabelle G1c: Gebäude und Wohnungen nach Art des (Wohn-)Gebäudes**

Bundesland, Politischer Bezirk	Insgesamt		Wohngebäude ...								Nicht- wohngebäude	
			mit 1 oder 2 Wohnungen		mit 3 bis 10 Wohnungen		mit 11 oder mehr Wohnungen		für Gemeinschaften			
	Ge- bäude	Woh- nungen	Ge- bäude	Woh- nungen	Ge- bäude	Woh- nungen	Ge- bäude	Woh- nungen	Ge- bäude	Woh- nungen	Ge- bäude	Woh- nungen
<b>ÖSTERREICH</b>	<b>2.046.712</b>	<b>3.863.262</b>	<b>1.557.420</b>	<b>1.809.380</b>	<b>142.351</b>	<b>791.584</b>	<b>61.196</b>	<b>1.134.782</b>	<b>3.488</b>	<b>21.663</b>	<b>282.257</b>	<b>105.853</b>
<b>1 Burgenland</b>	<b>114.403</b>	<b>126.269</b>	<b>100.279</b>	<b>108.926</b>	<b>1.648</b>	<b>8.720</b>	<b>343</b>	<b>5.571</b>	<b>103</b>	<b>116</b>	<b>12.030</b>	<b>2.936</b>
101 Eisenstadt (Stadt)	3.304	5.399	2.300	2.534	199	1.280	93	1.406	15	12	697	167
102 Rust (Stadt)	1.182	1.270	1.044	1.126	16	89	2	25	-	-	120	30
103 Eisenstadt-Umgebung	18.043	19.607	16.012	17.393	234	1.139	28	727	6	3	1.763	345
104 Güssing	10.994	11.552	9.816	10.351	106	533	21	332	5	33	1.046	303
105 Jennersdorf	6.963	7.460	6.122	6.639	87	423	14	187	2	-	738	211
106 Mattersburg	14.519	16.570	12.856	14.172	234	1.263	58	866	18	14	1.353	255
107 Neusiedl am See	20.946	23.325	18.506	20.453	306	1.517	49	745	15	19	2.070	591
108 Oberpullendorf	17.118	17.660	15.027	16.273	147	763	14	219	10	7	1.920	398
109 Oberwart	21.334	23.426	18.596	19.985	319	1.713	64	1.064	32	28	2.323	636
<b>2 Kärnten</b>	<b>162.075</b>	<b>260.541</b>	<b>123.694</b>	<b>148.302</b>	<b>10.717</b>	<b>58.168</b>	<b>2.408</b>	<b>42.783</b>	<b>264</b>	<b>776</b>	<b>24.992</b>	<b>10.512</b>
201 Klagenfurt (Stadt)	19.085	50.106	11.738	14.250	2.720	16.212	910	17.625	55	305	3.662	1.714
202 Villach (Stadt)	11.238	29.281	7.198	8.986	1.652	9.597	518	9.409	18	211	1.852	1.078
210 Feldkirchen	10.165	14.245	8.130	9.588	481	2.363	66	1.581	20	8	1.468	705
203 Hermagor	7.217	9.329	5.398	6.651	343	1.520	22	341	21	32	1.433	785
204 Klagenfurt Land	20.383	25.590	16.778	19.455	760	3.874	78	1.212	28	16	2.739	1.033
205 Sankt Veit an der Glan	16.412	25.049	12.839	15.132	1.123	6.263	181	2.916	24	40	2.245	698
206 Spittal an der Drau	24.535	35.457	18.812	22.736	1.320	6.464	265	4.348	27	52	4.111	1.857
207 Villach Land	22.160	30.159	17.740	21.681	1.104	5.542	113	1.819	32	18	3.171	1.099
208 Völkermarkt	15.173	18.734	12.255	14.339	514	2.456	75	1.039	26	54	2.303	846
209 Wolfsberg	15.707	22.591	12.806	15.484	700	3.877	180	2.493	13	40	2.008	697
<b>3 Niederösterreich</b>	<b>553.604</b>	<b>738.235</b>	<b>459.654</b>	<b>514.160</b>	<b>21.490</b>	<b>115.067</b>	<b>5.339</b>	<b>89.714</b>	<b>611</b>	<b>1.426</b>	<b>66.510</b>	<b>17.868</b>
301 Krems an der Donau (Stadt)	5.245	12.043	3.060	3.566	618	3.330	259	4.764	20	29	1.288	354
302 Sankt Pölten (Stadt)	11.262	24.153	7.567	8.956	985	5.781	467	8.679	29	56	2.214	681
303 Waidhofen an der Ybbs (Stadt)	2.967	4.999	2.252	2.807	286	1.439	39	574	10	12	380	167
304 Wiener Neustadt (Stadt)	8.020	17.717	5.233	5.782	940	5.703	290	5.819	23	10	1.534	403
305 Amstetten	28.785	41.656	23.729	29.450	1.373	7.005	245	3.959	38	61	3.400	1.181
306 Baden	39.552	62.743	31.482	35.384	2.474	13.370	703	12.439	41	219	4.852	1.331
307 Bruck an der Leitha	16.537	19.891	14.004	15.041	466	2.574	120	1.742	10	93	1.937	441
308 Gänserndorf	40.688	44.455	35.866	37.538	554	2.916	179	3.167	13	10	4.076	824
309 Gmünd	16.551	20.492	13.904	16.419	495	2.301	80	1.169	7	1	2.065	602
310 Hollabrunn	24.200	25.372	21.041	22.471	313	1.600	40	634	12	63	2.794	604
311 Horn	13.491	15.999	11.291	12.569	349	1.741	81	1.209	23	56	1.747	424
312 Korneuburg	25.558	33.420	21.665	23.349	785	4.288	304	5.054	16	13	2.788	716
313 Krems (Land)	21.846	24.771	18.365	21.112	503	2.246	57	803	16	11	2.905	599
314 Lilienfeld	9.536	13.559	7.629	8.898	541	2.732	102	1.510	15	30	1.249	389
315 Melk	23.573	30.161	19.920	23.323	734	3.878	138	1.968	20	11	2.761	981
316 Mistelbach	34.930	36.251	31.170	32.596	331	1.729	72	1.115	24	32	3.333	779
317 Mödling	31.372	54.302	23.552	26.264	2.542	14.334	749	12.323	63	244	4.466	1.137
318 Neunkirchen	31.557	44.390	25.787	29.706	1.719	8.664	302	4.801	37	56	3.712	1.163
319 Sankt Pölten (Land)	32.580	41.021	28.052	31.587	1.128	5.837	154	2.545	25	22	3.221	1.030
320 Scheibbs	12.160	15.728	10.229	11.933	385	1.971	87	1.304	28	37	1.431	483
321 Tulln	27.618	32.478	24.044	25.964	658	3.608	132	2.120	22	12	2.762	774
322 Waidhofen an der Thaya	12.328	14.014	10.530	11.906	240	1.211	35	465	11	28	1.512	404
323 Wiener Neustadt (Land)	28.456	35.176	24.210	27.089	915	4.866	153	2.391	38	88	3.140	742
324 Wien-Umgebung	37.912	54.039	30.661	33.305	1.841	10.544	533	8.912	61	228	4.816	1.050
325 Zwettl	16.880	19.405	14.411	17.145	315	1.399	18	248	9	4	2.127	609
<b>4 Oberösterreich</b>	<b>352.326</b>	<b>604.299</b>	<b>275.637</b>	<b>342.205</b>	<b>24.134</b>	<b>130.072</b>	<b>6.433</b>	<b>112.043</b>	<b>539</b>	<b>2.939</b>	<b>45.583</b>	<b>17.040</b>
401 Linz (Stadt)	22.021	102.305	8.926	11.069	5.607	36.513	2.757	49.880	127	2.222	4.604	2.621
402 Steyr (Stadt)	6.524	19.774	3.610	4.405	1.486	8.437	376	6.261	23	219	1.029	452
403 Wels (Stadt)	9.237	27.598	5.757	6.968	1.190	6.956	617	12.934	32	16	1.641	724
404 Braunau am Inn	29.183	39.700	24.436	29.790	1.283	6.031	172	2.941	22	16	3.270	922
405 Eferding	8.997	12.291	7.519	9.387	365	1.740	57	749	6	90	1.050	325
406 Freistadt	18.067	23.426	15.091	18.606	618	3.011	66	1.045	11	5	2.281	759
407 Gmunden	29.373	47.060	22.572	28.897	2.098	9.957	369	6.670	54	102	4.280	1.434
408 Grieskirchen	18.074	23.859	15.164	18.553	574	2.852	92	1.545	22	7	2.222	902
409 Kirchdorf an der Krems	16.324	23.017	12.869	15.946	977	4.723	111	1.472	17	8	2.350	868
410 Linz-Land	30.460	56.224	23.793	29.710	2.284	12.055	795	13.003	42	62	3.546	1.394
411 Perg	16.960	23.708	14.288	17.504	713	3.597	124	1.816	19	35	1.816	756
412 Ried im Innkreis	17.026	23.505	13.965	17.233	607	3.154	146	2.398	22	10	2.286	710
413 Rohrbach	17.432	22.551	14.467	18.539	638	2.704	40	587	18	9	2.269	712
414 Schärding	16.755	21.669	13.821	17.272	614	2.750	74	1.063	14	5	2.232	579
415 Steyr-Land	16.804	23.305	13.910	17.211	848	4.150	84	1.179	16	18	1.946	747
416 Urfahr-Umgebung	22.872	32.641	19.691	24.318	1.148	5.840	120	1.755	30	4	1.883	724
417 Vöcklabruck	37.388	56.282	30.128	37.750	2.233	11.326	337	5.255	45	106	4.645	1.845
418 Wels-Land	18.829	25.384	15.630	19.047	851	4.276	96	1.490	19	5	2.233	566

Tabelle G1c: Gebäude und Wohnungen nach Art des (Wohn-)Gebäudes

Bundesland, Politischer Bezirk	Insgesamt		Wohngebäude ...								Nicht- wohngebäude	
			mit 1 oder 2 Wohnungen		mit 3 bis 10 Wohnungen		mit 11 oder mehr Wohnungen		für Gemeinschaften			
	Ge- bäude	Woh- nungen	Ge- bäude	Woh- nungen	Ge- bäude	Woh- nungen	Ge- bäude	Woh- nungen	Ge- bäude	Woh- nungen	Ge- bäude	Woh- nungen
<b>5 Salzburg</b>	<b>119.818</b>	<b>238.480</b>	<b>84.663</b>	<b>104.253</b>	<b>12.250</b>	<b>63.465</b>	<b>2.921</b>	<b>57.893</b>	<b>333</b>	<b>1.899</b>	<b>19.651</b>	<b>10.970</b>
501 Salzburg (Stadt)	20.305	76.605	10.849	13.454	4.427	24.457	1.603	34.988	133	1.513	3.293	2.193
502 Hallein	13.860	22.366	10.405	12.796	1.058	5.410	192	3.270	29	68	2.176	822
503 Salzburg-Umgebung	36.771	57.537	29.208	36.106	2.841	13.802	334	5.281	63	215	4.325	2.133
504 Sankt Johann im Pongau	19.150	34.187	12.470	15.578	1.960	9.856	349	6.148	35	24	4.336	2.581
505 Tamsweg	6.154	7.910	4.908	5.686	200	1.037	49	663	8	2	989	522
506 Zell am See	23.578	39.875	16.823	20.633	1.764	8.903	394	7.543	65	77	4.532	2.719
<b>6 Steiermark</b>	<b>325.822</b>	<b>532.470</b>	<b>252.932</b>	<b>284.821</b>	<b>21.179</b>	<b>119.201</b>	<b>6.411</b>	<b>112.820</b>	<b>586</b>	<b>1.299</b>	<b>44.714</b>	<b>14.329</b>
601 Graz (Stadt)	36.061	128.442	20.626	24.172	6.429	37.973	3.200	63.130	167	487	5.639	2.680
602 Bruck an der Mur	16.528	30.875	11.210	13.366	1.783	10.142	389	6.364	29	25	3.117	978
603 Deutschlandsberg	21.319	25.243	17.931	19.684	650	3.366	94	1.405	32	53	2.612	735
604 Feldbach	20.923	23.887	17.857	19.240	540	2.888	73	975	36	120	2.417	664
605 Fürstenfeld	7.478	9.485	6.126	6.861	301	1.546	50	779	8	1	993	298
606 Graz-Umgebung	41.490	53.436	35.558	39.423	1.614	8.593	282	4.122	52	115	3.984	1.183
607 Hartberg	20.996	24.428	17.841	20.194	500	2.470	75	1.025	18	33	2.562	706
608 Judenburg	12.494	22.149	9.289	10.633	959	5.729	330	5.239	20	17	1.896	531
609 Knittelfeld	7.194	13.096	5.354	6.227	518	3.108	205	3.344	15	54	1.102	363
610 Leibnitz	25.219	29.905	20.947	22.776	855	4.464	131	1.848	30	20	3.256	797
611 Leoben	15.218	35.149	9.883	11.865	2.205	12.708	587	9.630	49	79	2.494	867
612 Liezen	26.533	38.916	19.836	22.436	1.673	9.051	345	5.725	42	82	4.637	1.622
613 Mürzzuschlag	12.331	20.288	9.168	10.743	1.020	5.826	208	3.076	20	119	1.915	524
614 Murau	10.367	13.138	8.345	9.371	457	2.510	53	728	15	20	1.497	509
615 Radkersburg	8.776	9.360	7.257	7.634	186	966	34	420	15	47	1.284	293
616 Voitsberg	17.134	23.558	14.146	16.091	769	4.218	179	2.535	26	19	2.014	695
617 Weiz	25.761	31.115	21.558	24.105	720	3.643	176	2.475	12	8	3.295	884
<b>7 Tirol</b>	<b>161.261</b>	<b>303.632</b>	<b>110.895</b>	<b>138.130</b>	<b>19.245</b>	<b>95.463</b>	<b>2.751</b>	<b>51.857</b>	<b>361</b>	<b>1.760</b>	<b>28.009</b>	<b>16.422</b>
701 Innsbruck-Stadt	11.984	62.477	4.227	5.419	3.962	25.148	1.410	29.550	128	974	2.257	1.386
702 Imst	14.900	20.601	11.194	13.888	1.047	4.418	51	799	25	19	2.583	1.477
703 Innsbruck-Land	37.004	65.757	26.709	33.302	4.593	21.599	437	7.667	75	552	5.190	2.637
704 Kitzbühel	19.742	32.367	13.965	17.424	2.177	9.761	192	2.953	22	10	3.386	2.219
705 Kufstein	23.947	40.431	16.967	20.992	2.594	12.527	265	4.713	34	88	4.087	2.111
706 Landeck	11.487	16.942	7.717	9.813	964	4.109	45	834	20	10	2.741	2.176
707 Lienz	12.858	18.967	9.600	11.425	1.029	5.160	93	1.448	13	26	2.123	908
708 Reutte	9.805	13.712	7.029	8.775	780	3.307	34	478	17	14	1.945	1.138
709 Schwaz	19.534	32.378	13.487	17.092	2.099	9.434	224	3.415	27	67	3.697	2.370
<b>8 Vorarlberg</b>	<b>89.236</b>	<b>148.591</b>	<b>67.393</b>	<b>80.842</b>	<b>8.335</b>	<b>41.394</b>	<b>1.177</b>	<b>20.007</b>	<b>173</b>	<b>171</b>	<b>12.158</b>	<b>6.177</b>
801 Bludenz	17.685	26.775	12.780	15.580	1.552	7.247	142	2.228	26	46	3.185	1.674
802 Bregenz	29.674	52.764	21.889	26.568	3.089	15.157	453	8.500	77	57	4.166	2.482
803 Dornbirn	17.864	31.211	13.561	15.925	1.678	8.819	336	5.429	19	28	2.270	1.010
804 Feldkirch	24.013	37.841	19.163	22.769	2.016	10.171	246	3.850	51	40	2.537	1.011
<b>9 Wien</b>	<b>168.167</b>	<b>910.745</b>	<b>82.273</b>	<b>87.741</b>	<b>23.353</b>	<b>160.034</b>	<b>33.413</b>	<b>642.094</b>	<b>518</b>	<b>11.277</b>	<b>28.610</b>	<b>9.599</b>
901 Wien 1.,Innere Stadt	1.723	11.515	34	56	453	3.175	381	6.722	10	78	845	1.484
902 Wien 2., Leopoldstadt	5.123	49.667	1.287	1.306	475	3.630	2.085	43.647	26	653	1.250	431
903 Wien 3.,Landstraße	3.952	48.520	177	209	707	5.486	2.201	42.092	26	311	841	422
904 Wien 4.,Wieden	1.583	18.806	25	34	458	3.447	813	14.816	8	283	279	226
905 Wien 5.,Margareten	2.183	31.475	34	47	409	3.040	1.470	28.092	7	52	263	244
906 Wien 6.,Mariahilf	1.582	18.198	34	52	427	3.119	770	14.415	22	400	329	212
907 Wien 7.,Neubau	1.908	18.735	88	140	745	5.030	767	13.264	12	207	296	94
908 Wien 8.,Josefstadt	1.285	14.734	38	55	378	2.792	650	11.477	18	264	201	146
909 Wien 9.,Alsergrund	2.083	25.443	41	63	467	3.549	1.131	20.598	23	1.134	421	99
910 Wien 10.,Favoriten	13.503	86.764	6.341	6.569	1.325	9.452	3.348	69.601	27	545	2.462	597
911 Wien 11.,Simmering	7.303	40.856	3.434	3.626	615	4.428	1.559	32.355	15	226	1.680	221
912 Wien 12.,Meidling	7.275	46.874	2.713	2.949	1.287	8.934	1.859	33.899	17	525	1.399	567
913 Wien 13.,Hietzing	10.513	30.351	6.556	7.210	1.877	11.933	635	10.313	25	515	1.420	380
914 Wien 14.,Penzing	12.888	48.741	8.107	8.623	1.455	9.658	1.596	29.313	12	473	1.718	674
915 Wien 15.,Rudolphsh.- Fünfth.	3.875	39.247	111	155	778	5.675	1.806	32.564	22	456	1.158	397
916 Wien 16.,Ottakring	6.763	53.411	2.241	2.395	1.318	9.061	2.239	40.930	11	578	954	447
917 Wien 17.,Hernals	6.081	30.706	3.211	3.406	986	6.507	1.145	20.090	15	390	724	313
918 Wien 18.,Währing	4.707	29.824	1.470	1.741	1.545	9.943	1.073	17.291	36	546	583	303
919 Wien 19.,Döbling	8.650	39.608	4.031	4.581	2.019	12.817	1.214	20.433	39	1.228	1.347	549
920 Wien 20.,Brigittenau	2.650	43.320	34	41	179	1.380	1.813	41.218	15	615	609	66
921 Wien 21.,Floridsdorf	19.069	69.579	11.118	11.805	2.029	14.260	2.224	42.051	84	760	3.614	703
922 Wien 22.,Donaustadt	28.018	69.539	21.259	21.868	1.422	9.495	1.650	37.367	12	340	3.675	469
923 Wien 23.,Liesing	15.450	44.832	9.889	10.810	1.999	13.223	984	19.546	36	698	2.542	555

**Tabelle G1d: Nichtwohngebäude und deren Wohnungen nach überwiegender Nutzung des Gebäudes**

Bundesland, Politischer Bezirk	Hotel oder ähnliches Gebäude		Bürogebäude		Gebäude des Groß- oder Einzelhandels		Gebäude des Verkehrs- oder Nachrichten- wesens		Werkstätte, Industrie- oder Lagerhalle		Gebäude für Kultur- und Freizeit Zwecke bzw. des Bildungs- oder Gesund- heitswesens		Sonstige Gebäude	
	Ge- bäude	Woh- nungen	Ge- bäude	Woh- nungen	Ge- bäude	Woh- nungen	Ge- bäude	Woh- nungen	Ge- bäude	Woh- nungen	Ge- bäude	Woh- nungen	Ge- bäude	Woh- nungen
<b>ÖSTERREICH</b>	<b>35.837</b>	<b>32.071</b>	<b>32.235</b>	<b>19.514</b>	<b>33.065</b>	<b>21.522</b>	<b>3.849</b>	<b>1.374</b>	<b>71.811</b>	<b>16.028</b>	<b>15.393</b>	<b>4.603</b>	<b>90.067</b>	<b>10.741</b>
<b>1 Burgenland</b>	<b>1.369</b>	<b>894</b>	<b>1.305</b>	<b>518</b>	<b>1.436</b>	<b>634</b>	<b>93</b>	<b>18</b>	<b>2.943</b>	<b>409</b>	<b>708</b>	<b>144</b>	<b>4.176</b>	<b>319</b>
101 Eisenstadt (Stadt)	31	11	153	61	124	47	6	-	142	18	45	17	196	13
102 Rust (Stadt)	42	13	13	9	16	7	-	-	15	1	4	-	30	-
103 Eisenstadt-Umgebung	173	101	177	42	160	52	10	7	432	60	73	7	738	76
104 Güssing	106	86	95	56	120	71	5	-	272	29	82	24	366	37
105 Jennersdorf	92	72	66	36	54	30	5	-	162	41	51	12	308	20
106 Mattersburg	105	51	166	50	177	51	12	3	381	50	77	7	435	43
107 Neusiedl am See	446	309	225	74	264	88	27	6	482	62	99	20	527	32
108 Oberpullendorf	138	90	193	66	219	122	10	1	471	45	121	30	768	44
109 Oberwart	236	161	217	124	302	166	18	1	586	103	156	27	808	54
<b>2 Kärnten</b>	<b>5.271</b>	<b>4.792</b>	<b>2.341</b>	<b>1.484</b>	<b>2.640</b>	<b>1.773</b>	<b>253</b>	<b>82</b>	<b>5.657</b>	<b>1.143</b>	<b>1.010</b>	<b>291</b>	<b>7.820</b>	<b>947</b>
201 Klagenfurt (Stadt)	210	215	695	621	585	437	46	6	1.057	247	164	54	905	134
202 Villach (Stadt)	266	376	282	207	343	244	20	13	467	153	98	36	376	49
210 Feldkirchen	438	383	107	59	147	144	13	3	277	59	41	3	445	54
203 Hermagor	379	569	65	43	109	62	15	2	288	35	45	6	532	68
204 Klagenfurt Land	815	613	177	80	178	83	12	7	500	127	97	24	960	99
205 Sankt Veit an der Glan	287	228	193	83	242	150	32	4	613	91	128	38	750	104
206 Spittal an der Drau	1.314	1.073	281	141	367	255	48	22	750	163	160	44	1.191	159
207 Villach Land	774	609	232	82	235	125	29	14	733	106	115	40	1.053	123
208 Völkermarkt	524	480	144	57	187	102	18	6	457	87	86	22	887	92
209 Wolfsberg	264	246	165	111	247	171	20	5	515	75	76	24	721	65
<b>3 Niederösterreich</b>	<b>4.790</b>	<b>3.431</b>	<b>7.320</b>	<b>3.204</b>	<b>7.672</b>	<b>4.409</b>	<b>747</b>	<b>309</b>	<b>19.058</b>	<b>3.404</b>	<b>3.551</b>	<b>828</b>	<b>23.372</b>	<b>2.283</b>
301 Krems an der Donau (Stadt)	47	32	156	71	184	139	16	24	358	49	81	17	446	22
302 Sankt Pölten (Stadt)	84	58	417	190	388	250	51	9	594	102	141	42	539	30
303 Waidhofen an der Ybbs (Stadt)	34	26	42	22	66	58	7	6	66	25	30	10	135	20
304 Wiener Neustadt (Stadt)	60	42	283	105	346	116	20	3	403	71	74	8	348	58
305 Amstetten	244	204	387	224	455	291	46	26	1.102	238	240	58	926	140
306 Baden	422	252	563	258	567	256	54	13	1.538	261	266	104	1.442	187
307 Bruck an der Leitha	132	62	203	78	227	149	15	1	678	90	114	16	568	45
308 Gänserndorf	210	127	491	140	449	182	41	30	1.173	164	228	45	1.484	136
309 Gmünd	189	153	195	93	242	156	14	4	576	103	112	28	737	65
310 Hollabrunn	119	75	253	85	317	187	25	7	629	126	131	22	1.320	102
311 Horn	114	81	172	64	152	87	16	19	513	88	93	22	687	63
312 Korneuburg	135	86	335	125	301	184	23	11	897	176	113	26	984	108
313 Krems (Land)	287	177	244	89	230	106	18	13	676	111	136	21	1.314	82
314 Lilienfeld	179	138	78	47	116	90	43	13	391	46	72	29	370	26
315 Melk	309	223	278	185	341	261	27	11	831	160	164	35	811	106
316 Mistelbach	198	129	344	149	401	224	28	16	881	108	199	37	1.282	116
317 Mödling	231	198	645	213	472	213	31	22	1.137	243	201	65	1.749	183
318 Neunkirchen	418	355	344	161	445	287	27	7	1.046	169	210	38	1.222	146
319 Sankt Pölten (Land)	278	211	324	163	353	254	30	16	994	221	162	31	1.080	134
320 Scheibbs	169	128	140	84	223	151	14	8	402	61	96	15	387	36
321 Tulln	172	122	299	159	316	194	25	21	811	207	135	27	1.004	44
322 Waidhofen an der Thaya	80	60	120	71	183	123	11	5	393	87	70	13	655	45
323 Wiener Neustadt (Land)	242	173	269	130	275	139	26	4	1.057	190	154	21	1.117	85
324 Wien-Umgebung	262	181	557	213	399	148	119	11	1.335	185	197	69	1.947	243
325 Zwettl	175	138	181	85	224	164	20	9	577	123	132	29	818	61
<b>4 Oberösterreich</b>	<b>3.673</b>	<b>3.626</b>	<b>5.382</b>	<b>3.563</b>	<b>5.781</b>	<b>4.267</b>	<b>636</b>	<b>236</b>	<b>13.848</b>	<b>2.785</b>	<b>2.824</b>	<b>813</b>	<b>13.439</b>	<b>1.750</b>
401 Linz (Stadt)	177	310	1.070	1.108	681	604	134	40	1.608	276	362	137	572	146
402 Steyr (Stadt)	65	54	179	107	214	149	13	2	298	91	94	35	166	14
403 Wels (Stadt)	75	96	319	164	351	244	19	10	548	160	125	29	204	21
404 Braunau am Inn	243	195	334	184	396	275	29	9	1.146	140	196	44	926	75
405 Eferding	63	62	95	60	122	95	10	3	357	58	58	8	345	39
406 Freistadt	166	157	205	122	285	190	33	21	561	117	154	36	877	116
407 Gmunden	558	481	376	190	482	340	75	23	966	208	205	56	1.618	136
408 Grieskirchen	197	194	213	172	316	276	32	8	700	148	144	38	620	66
409 Kirchdorf an der Krems	248	293	228	121	244	164	42	29	760	131	147	34	681	96
410 Linz-Land	188	189	457	205	451	286	40	17	1.244	395	190	70	976	232
411 Perg	159	182	196	122	279	195	24	13	497	86	120	45	541	113
412 Ried im Innkreis	173	142	270	160	335	177	25	9	723	111	141	39	619	72
413 Rohrbach	194	172	167	75	246	218	21	7	543	136	152	41	946	63
414 Schärding	188	143	203	102	249	150	20	4	659	98	123	29	790	53
415 Steyr-Land	191	172	161	121	196	158	33	12	546	137	127	44	692	103
416 Urfahr-Umgebung	149	134	162	126	196	181	18	2	434	120	131	27	793	134
417 Vöcklabruck	531	555	496	286	544	452	46	21	1.406	280	235	69	1.387	182
418 Wels-Land	108	95	251	138	194	113	22	6	852	93	120	32	686	89

**Tabelle G1d: Nichtwohngebäude und deren Wohnungen nach überwiegender Nutzung des Gebäudes**

Bundesland, Politischer Bezirk	Hotel oder ähnliches Gebäude		Bürogebäude		Gebäude des Groß- oder Einzelhandels		Gebäude des Verkehrs- oder Nachrichten- wesens		Werkstätte, Industrie- oder Lagerhalle		Gebäude für Kultur- und Freizeit Zwecke bzw. des Bildungs- oder Gesund- heitswesens		Sonstige Gebäude	
	Ge- bäude	Woh- nungen	Ge- bäude	Woh- nungen	Ge- bäude	Woh- nungen	Ge- bäude	Woh- nungen	Ge- bäude	Woh- nungen	Ge- bäude	Woh- nungen	Ge- bäude	Woh- nungen
<b>5 Salzburg</b>	<b>4.478</b>	<b>4.255</b>	<b>2.202</b>	<b>1.756</b>	<b>2.235</b>	<b>1.952</b>	<b>292</b>	<b>121</b>	<b>4.106</b>	<b>1.647</b>	<b>992</b>	<b>440</b>	<b>5.346</b>	<b>799</b>
501 Salzburg (Stadt)	275	297	845	747	520	429	33	25	729	388	261	114	630	193
502 Hallein	237	208	218	123	238	180	21	9	564	176	97	40	801	86
503 Salzburg-Umgebung	583	599	473	311	479	428	40	19	1.197	523	224	62	1.329	191
504 Sankt Johann im Pongau	1.484	1.404	281	237	449	408	82	40	668	267	176	79	1.196	146
505 Tamsweg	279	213	81	74	102	93	16	6	185	70	56	29	270	37
506 Zell am See	1.620	1.534	304	264	447	414	100	22	763	223	178	116	1.120	146
<b>6 Steiermark</b>	<b>5.081</b>	<b>3.657</b>	<b>4.824</b>	<b>2.680</b>	<b>5.859</b>	<b>3.638</b>	<b>635</b>	<b>234</b>	<b>11.365</b>	<b>1.937</b>	<b>2.458</b>	<b>661</b>	<b>14.492</b>	<b>1.522</b>
601 Graz (Stadt)	320	299	1.234	984	981	620	79	51	1.362	402	388	149	1.275	175
602 Bruck an der Mur	329	227	298	137	448	322	51	20	910	106	145	43	936	123
603 Deutschlandsberg	301	206	192	118	310	171	41	12	675	106	149	39	944	83
604 Feldbach	230	179	216	93	305	191	18	12	548	90	144	22	956	77
605 Fürstenfeld	113	78	86	36	154	94	14	9	242	41	58	7	326	33
606 Graz-Umgebung	367	259	469	243	424	250	53	7	1.115	208	204	59	1.352	157
607 Hartberg	383	231	219	79	300	185	22	7	612	84	163	30	863	90
608 Judenburg	179	128	181	79	256	152	32	7	536	76	94	22	618	67
609 Knittelfeld	95	86	127	57	168	98	18	10	276	47	54	15	364	50
610 Leibnitz	324	192	306	132	416	240	22	7	846	97	203	45	1.139	84
611 Leoben	217	152	269	172	373	219	40	23	666	144	134	34	795	123
612 Liezen	1.094	827	331	174	512	295	102	22	856	128	204	66	1.538	110
613 Mürzzuschlag	224	122	181	67	238	159	29	13	531	65	94	28	618	70
614 Murau	240	178	114	70	155	105	36	14	410	46	82	43	460	53
615 Radkersburg	138	74	100	47	136	99	10	2	314	39	84	2	502	30
616 Voitsberg	204	185	179	83	260	167	20	3	530	127	94	31	727	99
617 Weiz	323	234	322	109	423	271	48	15	936	131	164	26	1.079	98
<b>7 Tirol</b>	<b>8.077</b>	<b>8.258</b>	<b>2.429</b>	<b>1.974</b>	<b>2.734</b>	<b>2.276</b>	<b>586</b>	<b>153</b>	<b>5.645</b>	<b>1.982</b>	<b>1.369</b>	<b>560</b>	<b>7.169</b>	<b>1.219</b>
701 Innsbruck-Stadt	180	237	539	509	320	277	56	25	514	197	216	80	432	61
702 Imst	923	919	161	127	226	155	57	13	412	149	112	36	692	78
703 Innsbruck-Land	1.169	1.221	427	291	463	315	104	31	1.339	428	274	83	1.414	268
704 Kitzbühel	1.121	1.070	229	213	355	369	86	19	641	308	113	54	841	186
705 Kufstein	927	878	316	209	458	422	66	9	984	331	187	76	1.149	186
706 Landeck	1.313	1.584	181	131	191	173	50	12	344	112	143	63	519	101
707 Lienz	495	401	180	133	215	152	33	11	432	128	102	25	666	58
708 Reutte	698	739	121	91	167	129	41	13	296	62	78	36	544	68
709 Schwaz	1.251	1.209	275	270	339	284	93	20	683	267	144	107	912	213
<b>8 Vorarlberg</b>	<b>1.995</b>	<b>2.212</b>	<b>1.257</b>	<b>831</b>	<b>1.328</b>	<b>1.202</b>	<b>148</b>	<b>63</b>	<b>3.063</b>	<b>1.029</b>	<b>704</b>	<b>210</b>	<b>3.663</b>	<b>630</b>
801 Bludenz	855	829	217	153	248	216	54	18	451	124	114	46	1.246	288
802 Bregenz	803	1.050	411	301	430	420	43	13	953	419	220	77	1.306	202
803 Dornbirn	143	142	306	182	327	318	17	20	834	250	151	34	492	64
804 Feldkirch	194	191	323	195	323	248	34	12	825	236	219	53	619	76
<b>9 Wien</b>	<b>1.103</b>	<b>946</b>	<b>5.175</b>	<b>3.504</b>	<b>3.380</b>	<b>1.371</b>	<b>459</b>	<b>158</b>	<b>6.126</b>	<b>1.692</b>	<b>1.777</b>	<b>656</b>	<b>10.590</b>	<b>1.272</b>
901 Wien 1.,Innere Stadt	60	103	489	1.084	130	248	26	2	9	12	50	22	81	13
902 Wien 2.,Leopoldstadt	82	63	182	93	132	54	13	-	215	52	120	42	506	127
903 Wien 3.,Landstraße	28	29	251	180	112	52	25	13	215	89	92	33	118	26
904 Wien 4.,Wieden	15	7	133	153	32	5	8	1	21	23	40	28	30	9
905 Wien 5.,Margareten	10	13	86	134	33	17	13	-	66	59	32	17	23	4
906 Wien 6.,Mariahilf	14	17	86	109	130	31	4	-	43	34	25	8	27	13
907 Wien 7.,Neubau	17	18	83	29	48	17	18	1	49	14	29	12	52	3
908 Wien 8.,Josefstadt	20	21	63	64	18	16	9	10	30	20	22	12	39	3
909 Wien 9.,Alsergrund	30	13	106	29	29	3	14	3	74	5	108	36	60	10
910 Wien 10.,Favoriten	75	45	370	142	314	76	45	4	521	123	130	40	1.007	167
911 Wien 11.,Simmering	52	40	218	34	173	35	41	1	664	64	78	31	454	16
912 Wien 12.,Meidling	48	69	303	204	258	83	15	5	304	153	49	36	422	17
913 Wien 13.,Hietzing	48	39	269	155	124	53	10	1	166	45	120	27	683	60
914 Wien 14.,Penzing	68	54	221	109	133	106	25	8	289	106	130	34	852	257
915 Wien 15.,Rudolphsh.-Fünfh.	21	27	143	158	74	52	27	21	133	108	45	15	715	16
916 Wien 16.,Ottakring	35	49	133	91	123	82	15	16	242	112	87	37	319	60
917 Wien 17.,Hernals	31	12	121	112	74	49	8	-	158	111	37	15	295	14
918 Wien 18.,Währing	15	23	106	107	60	30	8	18	105	83	66	32	223	10
919 Wien 19.,Döbling	109	126	242	132	159	107	8	20	203	113	65	32	561	19
920 Wien 20.,Brigittenau	11	2	95	24	126	2	22	2	178	20	42	15	135	1
921 Wien 21.,Floridsdorf	114	60	436	120	345	79	36	12	683	95	129	59	1.871	278
922 Wien 22.,Donaustadt	125	59	487	89	447	84	36	3	861	82	171	44	1.548	108
923 Wien 23.,Liesing	75	57	552	152	306	90	33	17	897	169	110	29	569	41

**Tabelle G2a: Wohnungen (Hauptwohnsitze) nach Wohnraumanzahl, Nutzfläche pro Bewohner, Anzahl der Bewohner**

Bundesland, Politischer Bezirk	Wohnungen (Hauptwohnsitze)								Nutzfläche pro Bewohner in m <sup>2</sup>
	Insgesamt	Bewohner	Wohnraumanzahl					6 oder mehr Wohnräume	
			1 Wohnraum	2 Wohnräume	3 Wohnräume	4 Wohnräume	5 Wohnräume		
<b>ÖSTERREICH</b>	<b>3.315.347</b>	<b>7.892.106</b>	<b>157.827</b>	<b>316.899</b>	<b>694.040</b>	<b>878.346</b>	<b>608.197</b>	<b>660.038</b>	<b>38,0</b>
<b>1 Burgenland</b>	<b>105.622</b>	<b>274.426</b>	<b>1.072</b>	<b>4.286</b>	<b>15.689</b>	<b>27.594</b>	<b>29.698</b>	<b>27.283</b>	<b>42,3</b>
101 Eisenstadt (Stadt)	4.859	11.085	123	287	870	1.267	1.056	1.256	44,8
102 Rust (Stadt)	714	1.702	8	24	106	225	225	126	45,1
103 Eisenstadt-Umgebung	15.428	38.519	184	783	2.383	3.983	4.294	3.801	43,5
104 Güssing	9.772	26.946	57	275	1.411	2.545	2.881	2.603	40,0
105 Jennersdorf	6.486	17.783	52	212	1.074	1.861	1.808	1.479	38,9
106 Mattersburg	14.415	36.823	169	747	2.242	3.839	4.012	3.406	41,8
107 Neusiedl am See	19.569	51.400	203	701	2.413	4.890	5.696	5.666	44,6
108 Oberpullendorf	14.476	37.666	116	478	2.107	3.773	4.172	3.830	42,6
109 Oberwart	19.903	52.502	160	779	3.083	5.211	5.554	5.116	40,8
<b>2 Kärnten</b>	<b>222.279</b>	<b>549.962</b>	<b>8.560</b>	<b>18.385</b>	<b>44.124</b>	<b>57.985</b>	<b>41.806</b>	<b>51.419</b>	<b>38,7</b>
201 Klagenfurt (Stadt)	42.574	88.932	3.303	5.011	9.182	12.209	7.165	5.704	40,1
202 Villach (Stadt)	25.717	55.580	1.305	2.527	6.643	7.979	4.005	3.258	39,5
210 Feldkirchen	11.068	29.606	297	844	1.959	2.659	2.172	3.137	37,7
203 Hermagor	6.980	19.506	135	349	1.291	1.698	1.267	2.240	38,2
204 Klagenfurt Land	21.710	55.488	463	1.249	3.342	5.247	4.896	6.513	41,3
205 Sankt Veit an der Glan	22.241	57.431	681	1.958	4.334	5.723	4.077	5.468	37,3
206 Spittal an der Drau	30.102	80.721	889	2.183	5.728	7.312	5.688	8.302	37,1
207 Villach Land	25.004	63.667	487	1.621	4.861	6.323	5.135	6.577	39,2
208 Völkermarkt	16.094	43.013	391	1.089	2.876	3.758	3.362	4.618	38,8
209 Wolfsberg	20.789	56.018	609	1.554	3.908	5.077	4.039	5.602	36,6
<b>3 Niederösterreich</b>	<b>618.072</b>	<b>1.519.941</b>	<b>14.096</b>	<b>36.836</b>	<b>105.768</b>	<b>165.009</b>	<b>139.277</b>	<b>157.086</b>	<b>41,2</b>
301 Krems an der Donau (Stadt)	10.571	22.463	452	1.050	2.600	3.446	1.715	1.308	40,2
302 Sankt Pölten (Stadt)	22.188	48.112	893	2.321	5.104	6.487	3.699	3.684	38,6
303 Waidhofen an der Ybbs (Stadt)	4.418	11.355	116	293	845	1.147	882	1.135	37,5
304 Wiener Neustadt (Stadt)	16.718	36.230	650	1.885	4.500	4.866	2.542	2.275	38,6
305 Amstetten	38.235	107.920	719	1.818	5.127	8.929	8.419	13.223	38,2
306 Baden	53.770	124.012	1.904	4.169	10.691	15.797	11.006	10.203	40,7
307 Bruck an der Leitha	16.528	39.597	293	873	2.878	4.619	4.086	3.779	42,8
308 Gänserndorf	35.933	87.235	413	1.303	4.924	9.920	10.009	9.364	43,9
309 Gmünd	16.349	39.564	342	961	2.989	4.123	3.864	4.070	40,4
310 Hollabrunn	19.814	49.125	257	614	2.583	4.921	4.986	6.453	44,3
311 Horn	12.660	31.880	199	594	1.903	3.219	2.888	3.857	42,3
312 Korneuburg	27.997	67.019	605	1.578	4.410	7.495	6.457	7.452	43,4
313 Krems (Land)	20.628	53.875	313	840	3.106	5.023	5.086	6.260	41,2
314 Lilienfeld	11.002	26.489	218	674	2.207	3.252	2.141	2.510	39,2
315 Melk	26.473	73.955	332	1.058	3.449	6.477	6.330	8.827	39,8
316 Mistelbach	28.913	71.951	289	972	4.073	7.697	7.848	8.034	43,3
317 Mödling	46.868	104.530	1.701	3.591	8.830	12.989	9.875	9.882	43,6
318 Neunkirchen	35.630	84.269	967	2.613	7.288	9.501	7.394	7.867	39,7
319 Sankt Pölten (Land)	34.794	91.968	483	1.617	5.228	8.842	8.297	10.327	40,5
320 Scheibbs	13.717	40.673	210	565	1.977	2.902	2.946	5.117	38,8
321 Tulln	25.556	63.686	460	1.167	3.648	6.581	6.264	7.436	42,9
322 Waidhofen an der Thaya	11.026	27.844	144	521	1.924	2.849	2.729	2.859	40,7
323 Wiener Neustadt (Land)	28.784	71.284	655	1.701	4.983	7.979	6.692	6.774	40,5
324 Wien-Umgebung	43.441	99.718	1.229	3.218	7.961	12.221	9.139	9.673	42,8
325 Zwettl	16.059	45.187	252	840	2.540	3.727	3.983	4.717	38,3
<b>4 Oberösterreich</b>	<b>537.928</b>	<b>1.350.191</b>	<b>16.875</b>	<b>40.636</b>	<b>96.270</b>	<b>136.243</b>	<b>105.171</b>	<b>142.733</b>	<b>38,1</b>
401 Linz (Stadt)	89.164	178.097	5.571	11.923	24.836	26.925	12.251	7.658	36,3
402 Steyr (Stadt)	18.321	38.630	1.096	2.219	4.086	6.014	2.799	2.107	36,1
403 Wels (Stadt)	24.907	55.111	1.197	2.700	5.583	7.986	4.085	3.356	36,6
404 Braunau am Inn	35.991	93.905	832	2.124	5.506	8.210	7.540	11.779	40,0
405 Eferding	11.102	30.127	214	488	1.520	2.465	2.404	4.011	39,5
406 Freistadt	21.077	63.163	351	1.081	2.745	4.173	4.559	8.168	36,0
407 Gmunden	39.671	97.325	1.267	2.985	7.475	10.344	8.097	9.503	38,5
408 Grieskirchen	21.601	60.723	416	969	2.753	4.337	4.491	8.635	38,8
409 Kirchdorf an der Krems	20.080	54.100	410	1.194	3.287	5.241	4.188	5.760	37,6
410 Linz-Land	52.157	126.991	1.287	3.556	8.740	14.383	10.741	13.450	38,6
411 Perg	21.591	62.964	333	1.000	2.938	5.079	4.647	7.594	36,8
412 Ried im Innkreis	21.810	57.290	557	1.366	3.247	4.409	4.459	7.772	39,7
413 Rohrbach	19.938	57.031	445	1.251	2.874	4.127	4.434	6.807	37,0
414 Schärding	20.143	55.777	441	1.140	2.874	4.044	4.093	7.551	38,1
415 Steyr-Land	20.761	56.323	382	981	2.893	4.924	4.710	6.871	38,5
416 Urfahr-Umgebung	28.233	76.528	472	1.346	3.630	6.588	6.718	9.479	39,4
417 Vöcklabruck	48.099	124.142	1.156	3.186	8.183	11.474	9.986	14.114	38,8
418 Wels-Land	23.282	61.964	448	1.127	3.100	5.520	4.969	8.118	39,7

**Tabelle G2a: Wohnungen (Hauptwohnsitze) nach Wohnraumanzahl, Nutzfläche pro Bewohner, Anzahl der Bewohner**

Bundesland, Politischer Bezirk	Wohnungen (Hauptwohnsitze)								Nutzfläche pro Bewohner in m <sup>2</sup>
	Insgesamt	Bewohner	Wohnraumanzahl					6 oder mehr Wohnräume	
			1 Wohnraum	2 Wohnräume	3 Wohnräume	4 Wohnräume	5 Wohnräume		
<b>5 Salzburg</b>	<b>204.495</b>	<b>501.840</b>	<b>12.683</b>	<b>22.116</b>	<b>41.376</b>	<b>51.657</b>	<b>36.597</b>	<b>40.066</b>	<b>35,7</b>
501 Salzburg (Stadt)	67.090	136.482	8.198	10.243	15.854	17.666	8.637	6.492	36,3
502 Hallein	20.566	53.522	751	1.967	4.100	5.467	3.941	4.340	34,9
503 Salzburg-Umgebung	50.643	133.292	1.502	3.442	8.152	12.651	11.182	13.714	37,8
504 Sankt Johann im Pongau	28.446	75.242	1.127	2.968	6.134	7.087	5.441	5.689	33,1
505 Tamsweg	6.984	20.975	164	507	1.013	1.259	1.431	2.610	34,4
506 Zell am See	30.766	82.327	941	2.989	6.123	7.527	5.965	7.221	34,4
<b>6 Steiermark</b>	<b>464.619</b>	<b>1.163.879</b>	<b>14.197</b>	<b>43.399</b>	<b>97.242</b>	<b>118.510</b>	<b>87.403</b>	<b>103.868</b>	<b>37,6</b>
601 Graz (Stadt)	108.514	220.031	7.522	16.459	30.245	28.653	14.377	11.258	38,7
602 Bruck an der Mur	27.843	63.287	839	3.010	6.493	7.840	4.859	4.802	36,8
603 Deutschlandsberg	22.065	60.793	422	1.625	3.962	5.217	4.690	6.149	37,8
604 Feldbach	21.674	66.657	326	1.035	3.203	5.249	5.026	6.835	35,3
605 Fürstenfeld	8.436	22.746	103	496	1.447	2.119	1.915	2.356	39,0
606 Graz-Umgebung	48.483	129.516	764	2.838	8.275	12.298	11.058	13.250	39,0
607 Hartberg	21.494	66.910	261	1.043	3.213	4.662	5.165	7.150	36,0
608 Judenburg	19.320	47.664	420	1.765	4.055	5.632	3.535	3.913	36,9
609 Knittelfeld	11.985	29.074	181	1.088	2.704	3.214	2.190	2.608	37,3
610 Leibnitz	26.634	74.531	546	1.698	4.589	6.427	5.987	7.387	37,5
611 Leoben	30.874	66.518	777	3.909	8.422	8.833	4.694	4.239	37,3
612 Liezen	31.435	81.091	707	2.320	5.687	7.763	6.154	8.804	37,7
613 Mürzzuschlag	17.747	42.082	307	1.423	3.641	5.086	3.352	3.938	37,6
614 Murau	10.776	31.012	137	692	1.585	2.288	2.192	3.882	37,5
615 Radkersburg	8.114	23.744	116	358	1.315	1.917	1.860	2.548	37,1
616 Voitsberg	20.845	52.995	433	1.905	4.169	5.062	4.093	5.183	37,3
617 Weiz	28.380	85.228	336	1.735	4.237	6.250	6.256	9.566	36,4
<b>7 Tirol</b>	<b>257.916</b>	<b>661.026</b>	<b>11.620</b>	<b>20.743</b>	<b>49.616</b>	<b>70.966</b>	<b>51.999</b>	<b>52.972</b>	<b>36,1</b>
701 Innsbruck-Stadt	53.314	110.596	6.073	6.755	13.217	16.045	7.300	3.924	36,6
702 Imst	17.828	51.840	316	933	2.703	4.291	4.305	5.280	35,2
703 Innsbruck-Land	58.231	151.882	1.856	3.962	10.035	16.258	13.072	13.048	36,9
704 Kitzbühel	23.258	58.241	751	2.033	4.710	5.965	4.641	5.158	38,1
705 Kufstein	35.470	92.387	980	2.464	6.430	10.122	7.583	7.891	36,8
706 Landeck	14.288	42.128	248	762	2.613	3.777	3.286	3.602	33,1
707 Lienz	16.765	49.708	404	1.078	2.528	3.771	3.411	5.573	34,7
708 Reutte	11.485	30.961	304	741	2.140	3.027	2.548	2.725	36,4
709 Schwaz	27.277	73.283	688	2.015	5.240	7.710	5.853	5.771	34,8
<b>8 Vorarlberg</b>	<b>133.461</b>	<b>346.075</b>	<b>4.172</b>	<b>9.884</b>	<b>22.549</b>	<b>32.895</b>	<b>28.527</b>	<b>35.434</b>	<b>36,3</b>
801 Bludenz	22.479	59.847	597	1.652	3.806	5.667	4.964	5.793	35,6
802 Bregenz	45.846	119.033	1.589	3.458	7.866	11.908	9.702	11.323	35,9
803 Dornbirn	29.680	74.946	979	2.165	5.239	7.419	6.204	7.674	36,5
804 Feldkirch	35.456	92.249	1.007	2.609	5.638	7.901	7.657	10.644	36,9
<b>9 Wien</b>	<b>770.955</b>	<b>1.524.766</b>	<b>74.552</b>	<b>120.614</b>	<b>221.406</b>	<b>217.487</b>	<b>87.719</b>	<b>49.177</b>	<b>35,9</b>
901 Wien 1.,Innere Stadt	8.908	16.746	528	1.068	2.038	2.120	1.463	1.691	55,2
902 Wien 2.,Leopoldstadt	43.165	88.792	3.671	7.609	14.273	11.650	4.234	1.728	33,2
903 Wien 3.,Landstraße	41.665	79.142	3.802	7.009	12.555	10.770	4.740	2.789	38,3
904 Wien 4.,Wieden	15.185	28.080	1.117	2.054	4.178	4.003	2.249	1.584	45,0
905 Wien 5.,Margareten	25.563	48.444	2.832	5.120	8.400	6.245	2.064	902	33,4
906 Wien 6.,Mariahilf	14.746	27.325	1.329	2.329	4.124	3.931	1.885	1.148	41,5
907 Wien 7.,Neubau	15.097	27.804	1.376	2.271	4.370	3.957	1.928	1.195	41,9
908 Wien 8.,Josefstadt	11.650	21.542	768	1.666	3.245	3.089	1.681	1.201	44,8
909 Wien 9.,Alsergrund	19.877	36.396	1.706	3.170	5.599	5.133	2.586	1.683	42,4
910 Wien 10.,Favoriten	75.964	148.527	8.897	13.704	23.515	21.627	6.172	2.049	31,9
911 Wien 11.,Simmering	36.801	76.222	2.960	5.671	11.004	12.044	3.846	1.276	32,6
912 Wien 12.,Meidling	40.032	77.339	4.518	7.413	12.196	10.814	3.610	1.481	32,9
913 Wien 13.,Hietzing	24.698	48.100	2.157	2.545	5.382	6.986	3.965	3.663	43,7
914 Wien 14.,Penzing	39.649	76.663	4.144	5.948	10.688	10.890	4.993	2.986	36,7
915 Wien 15.,Rudolfsh.-Fünfh.	32.916	63.856	4.586	6.978	10.563	7.492	2.331	966	30,8
916 Wien 16.,Ottakring	44.358	85.432	6.930	8.561	13.417	10.587	3.411	1.452	31,3
917 Wien 17.,Hernals	24.000	46.936	3.114	4.101	6.855	6.014	2.323	1.593	34,1
918 Wien 18.,Währing	22.984	43.646	1.914	3.321	6.248	6.055	3.063	2.383	40,9
919 Wien 19.,Döbling	32.939	62.488	3.099	4.521	8.439	8.703	4.534	3.643	42,1
920 Wien 20.,Brigittenau	38.205	74.639	4.734	7.948	12.841	9.331	2.637	714	30,6
921 Wien 21.,Floridsdorf	61.206	127.392	5.015	7.817	16.547	20.112	7.887	3.828	34,5
922 Wien 22.,Donaustadt	61.429	135.553	2.820	5.869	14.964	22.525	9.967	5.284	35,9
923 Wien 23.,Liesing	39.918	83.702	2.535	3.921	9.965	13.409	6.150	3.938	38,1

**Tabelle G2b: Wohnungen (Hauptwohnsitze) nach der Bauperiode**

Bundesland, Politischer Bezirk	Wohnungen (Hauptwohnsitze)						
	Insgesamt	Bauperiode					
		vor 1919	1919 bis 1944	1945 bis 1960	1961 bis 1980	1981 bis 1990	1991 oder später bzw. nicht rekonstruierbar
<b>ÖSTERREICH</b>	<b>3.315.347</b>	<b>618.452</b>	<b>284.664</b>	<b>415.935</b>	<b>1.070.168</b>	<b>433.067</b>	<b>493.061</b>
<b>1 Burgenland</b>	<b>105.622</b>	<b>9.130</b>	<b>7.980</b>	<b>14.441</b>	<b>40.163</b>	<b>16.933</b>	<b>16.975</b>
101 Eisenstadt (Stadt)	4.859	298	404	657	1.638	863	999
102 Rust (Stadt)	714	126	23	153	209	95	108
103 Eisenstadt-Umgebung	15.428	1.101	1.049	2.170	5.768	2.710	2.630
104 Güssing	9.772	1.108	849	1.430	3.489	1.477	1.419
105 Jennersdorf	6.486	1.416	461	653	1.902	1.044	1.010
106 Mattersburg	14.415	925	1.169	2.199	5.670	2.100	2.352
107 Neusiedl am See	19.569	756	1.206	2.531	8.030	3.476	3.570
108 Oberpullendorf	14.476	1.227	1.252	1.923	5.945	2.190	1.939
109 Oberwart	19.903	2.173	1.567	2.725	7.512	2.978	2.948
<b>2 Kärnten</b>	<b>222.279</b>	<b>25.216</b>	<b>16.274</b>	<b>34.211</b>	<b>77.728</b>	<b>33.751</b>	<b>35.099</b>
201 Klagenfurt (Stadt)	42.574	3.288	3.797	6.728	16.476	5.660	6.625
202 Villach (Stadt)	25.717	2.079	2.600	4.159	9.124	3.775	3.980
210 Feldkirchen	11.068	1.412	524	1.388	3.738	1.927	2.079
203 Hermagor	6.980	1.654	609	1.089	1.988	892	748
204 Klagenfurt Land	21.710	2.332	1.030	2.617	7.525	4.164	4.042
205 Sankt Veit an der Glan	22.241	3.340	1.690	3.145	6.880	3.462	3.724
206 Spittal an der Drau	30.102	4.098	2.437	4.565	10.627	4.241	4.134
207 Villach Land	25.004	2.749	1.603	4.282	8.696	3.892	3.782
208 Völkermarkt	16.094	2.081	929	2.684	5.337	2.629	2.434
209 Wolfsberg	20.789	2.183	1.055	3.554	7.337	3.109	3.551
<b>3 Niederösterreich</b>	<b>618.072</b>	<b>108.242</b>	<b>54.913</b>	<b>63.089</b>	<b>189.764</b>	<b>91.156</b>	<b>110.908</b>
301 Krems an der Donau (Stadt)	10.571	1.950	1.070	1.440	3.633	971	1.507
302 Sankt Pölten (Stadt)	22.188	2.866	3.310	2.863	7.152	2.158	3.839
303 Waidhofen an der Ybbs (Stadt)	4.418	1.049	325	532	1.337	593	582
304 Wiener Neustadt (Stadt)	16.718	1.938	2.994	2.735	3.409	2.027	3.615
305 Amstetten	38.235	6.931	2.883	3.932	13.025	5.674	5.790
306 Baden	53.770	10.390	4.531	4.140	16.325	7.619	10.765
307 Bruck an der Leitha	16.528	2.485	1.651	1.886	4.980	2.606	2.920
308 Gänserndorf	35.933	4.956	3.991	4.021	10.052	6.014	6.899
309 Gmünd	16.349	3.691	1.408	2.130	4.968	2.133	2.019
310 Hollabrunn	19.814	5.792	1.820	1.499	4.908	2.682	3.113
311 Horn	12.660	3.373	1.207	1.291	3.390	1.628	1.771
312 Korneuburg	27.997	4.251	2.528	2.618	7.962	4.298	6.340
313 Krems (Land)	20.628	5.232	1.177	1.601	5.961	3.206	3.451
314 Lilienfeld	11.002	2.069	1.099	1.457	3.478	1.365	1.534
315 Melk	26.473	4.124	1.691	2.970	8.787	4.593	4.308
316 Mistelbach	28.913	6.369	2.861	2.955	7.390	4.561	4.777
317 Mödling	46.868	7.165	3.108	3.566	18.002	5.990	9.037
318 Neunkirchen	35.630	6.484	3.694	4.519	11.118	4.847	4.968
319 Sankt Pölten (Land)	34.794	5.329	2.711	3.544	10.507	5.733	6.970
320 Scheibbs	13.717	2.197	590	1.553	4.894	2.410	2.073
321 Tulln	25.556	3.535	1.977	2.165	7.477	4.156	6.246
322 Waidhofen an der Thaya	11.026	3.228	782	1.150	2.811	1.368	1.687
323 Wiener Neustadt (Land)	28.784	3.663	2.169	2.756	9.244	5.213	5.739
324 Wien-Umgebung	43.441	6.131	3.949	4.014	14.123	6.566	8.658
325 Zwettl	16.059	3.044	1.387	1.752	4.831	2.745	2.300
<b>4 Oberösterreich</b>	<b>537.928</b>	<b>71.343</b>	<b>42.383</b>	<b>74.581</b>	<b>185.932</b>	<b>77.062</b>	<b>86.627</b>
401 Linz (Stadt)	89.164	8.031	16.326	17.406	29.134	8.433	9.834
402 Steyr (Stadt)	18.321	2.682	3.541	2.732	5.615	1.514	2.237
403 Wels (Stadt)	24.907	1.808	2.420	3.636	10.156	2.703	4.184
404 Braunau am Inn	35.991	4.766	2.675	5.799	11.887	5.037	5.827
405 Eferding	11.102	1.500	517	1.388	3.980	1.820	1.897
406 Freistadt	21.077	3.472	848	2.323	6.762	3.810	3.862
407 Gmunden	39.671	7.684	2.246	4.611	13.827	5.730	5.573
408 Grieskirchen	21.601	3.510	1.445	2.717	7.392	3.065	3.472
409 Kirchdorf an der Krems	20.080	3.949	661	2.343	6.742	3.152	3.233
410 Linz-Land	52.157	3.894	1.666	6.912	20.398	8.423	10.864
411 Perg	21.591	2.961	971	2.341	7.189	3.863	4.266
412 Ried im Innkreis	21.810	4.161	1.231	2.787	7.356	2.915	3.360
413 Rohrbach	19.938	3.725	910	1.936	6.454	3.541	3.372
414 Schärding	20.143	3.111	1.399	2.883	6.827	2.840	3.083
415 Steyr-Land	20.761	3.716	712	2.400	7.306	3.302	3.325
416 Urfahr-Umgebung	28.233	2.616	724	2.314	10.640	5.823	6.116
417 Vöcklabruck	48.099	6.563	3.178	7.103	16.602	7.088	7.565
418 Wels-Land	23.282	3.194	913	2.950	7.665	4.003	4.557

Tabelle G2b: Wohnungen (Hauptwohnsitze) nach der Bauperiode

Bundesland, Politischer Bezirk	Wohnungen (Hauptwohnsitze)						
	Insgesamt	Bauperiode					
		vor 1919	1919 bis 1944	1945 bis 1960	1961 bis 1980	1981 bis 1990	1991 oder später bzw. nicht rekonstruierbar
<b>5 Salzburg</b>	<b>204.495</b>	<b>18.024</b>	<b>13.394</b>	<b>28.284</b>	<b>80.213</b>	<b>29.877</b>	<b>34.703</b>
501 Salzburg (Stadt)	67.090	6.193	5.746	10.954	30.591	6.793	6.813
502 Hallein	20.566	2.212	1.367	2.568	7.173	3.426	3.820
503 Salzburg-Umgebung	50.643	3.959	2.089	5.807	17.679	9.394	11.715
504 Sankt Johann im Pongau	28.446	2.317	2.038	3.785	10.601	4.375	5.330
505 Tamsweg	6.984	675	453	1.115	2.423	1.109	1.209
506 Zell am See	30.766	2.668	1.701	4.055	11.746	4.780	5.816
<b>6 Steiermark</b>	<b>464.619</b>	<b>82.293</b>	<b>35.011</b>	<b>57.952</b>	<b>159.386</b>	<b>61.963</b>	<b>68.014</b>
601 Graz (Stadt)	108.514	25.402	9.557	12.426	38.078	8.872	14.179
602 Bruck an der Mur	27.843	3.763	3.581	4.765	9.860	3.077	2.797
603 Deutschlandsberg	22.065	4.559	986	2.413	6.928	3.489	3.690
604 Feldbach	21.674	3.857	956	2.215	6.886	3.825	3.935
605 Fürstenfeld	8.436	2.024	867	908	2.182	1.154	1.301
606 Graz-Umgebung	48.483	5.950	1.927	4.740	16.154	9.021	10.691
607 Hartberg	21.494	3.102	907	2.532	7.582	3.864	3.507
608 Judenburg	19.320	2.848	1.456	2.768	7.335	2.617	2.296
609 Knittelfeld	11.985	1.387	1.220	1.485	4.724	1.564	1.605
610 Leibnitz	26.634	4.956	1.538	2.593	8.513	4.061	4.973
611 Leoben	30.874	5.419	4.324	4.621	11.021	2.898	2.591
612 Liezen	31.435	5.415	1.789	4.412	10.877	4.618	4.324
613 Mürzzuschlag	17.747	2.819	1.508	2.583	6.680	2.177	1.980
614 Murau	10.776	2.076	506	1.408	3.480	1.794	1.512
615 Radkersburg	8.114	1.714	578	967	2.457	1.273	1.125
616 Voitsberg	20.845	2.759	1.725	3.793	6.905	2.790	2.873
617 Weiz	28.380	4.243	1.586	3.323	9.724	4.869	4.635
<b>7 Tirol</b>	<b>257.916</b>	<b>34.608</b>	<b>20.618</b>	<b>30.704</b>	<b>89.566</b>	<b>38.169</b>	<b>44.251</b>
701 Innsbruck-Stadt	53.314	9.306	8.112	6.140	18.285	5.454	6.017
702 Imst	17.828	2.405	852	2.049	5.945	2.935	3.642
703 Innsbruck-Land	58.231	6.494	3.000	6.176	20.539	10.104	11.918
704 Kitzbühel	23.258	2.645	1.113	2.896	8.780	3.930	3.894
705 Kufstein	35.470	3.644	2.255	4.725	12.885	5.214	6.747
706 Landeck	14.288	1.681	1.240	1.854	4.922	2.232	2.359
707 Lienz	16.765	2.790	1.229	2.313	5.090	2.478	2.865
708 Reutte	11.485	2.153	821	1.329	3.950	1.721	1.511
709 Schwaz	27.277	3.490	1.996	3.222	9.170	4.101	5.298
<b>8 Vorarlberg</b>	<b>133.461</b>	<b>20.369</b>	<b>9.168</b>	<b>14.743</b>	<b>44.090</b>	<b>19.372</b>	<b>25.719</b>
801 Bludenz	22.479	3.689	1.467	2.804	7.328	3.158	4.033
802 Bregenz	45.846	7.435	3.438	4.748	15.358	6.719	8.148
803 Dornbirn	29.680	4.142	2.336	3.522	10.246	3.711	5.723
804 Feldkirch	35.456	5.103	1.927	3.669	11.158	5.784	7.815
<b>9 Wien</b>	<b>770.955</b>	<b>249.227</b>	<b>84.923</b>	<b>97.930</b>	<b>203.326</b>	<b>64.784</b>	<b>70.765</b>
901 Wien 1.,Innere Stadt	8.908	6.436	505	1.366	454	70	77
902 Wien 2.,Leopoldstadt	43.165	21.767	3.196	6.072	8.985	1.489	1.656
903 Wien 3.,Landstraße	41.665	21.619	5.189	5.682	5.586	2.107	1.482
904 Wien 4.,Wieden	15.185	9.126	867	2.365	2.028	644	155
905 Wien 5.,Margareten	25.563	13.403	3.562	3.184	3.632	959	823
906 Wien 6.,Mariahilf	14.746	8.953	702	875	2.101	1.453	662
907 Wien 7.,Neubau	15.097	11.328	515	445	1.129	1.169	511
908 Wien 8.,Josefstadt	11.650	8.658	563	712	1.060	387	270
909 Wien 9.,Alsergrund	19.877	14.266	1.854	1.342	1.302	522	591
910 Wien 10.,Favoriten	75.964	14.897	10.346	12.061	24.492	7.289	6.879
911 Wien 11.,Simmering	36.801	3.639	3.497	4.896	13.840	3.753	7.176
912 Wien 12.,Meidling	40.032	10.352	7.522	7.280	8.976	3.213	2.689
913 Wien 13.,Hietzing	24.698	4.141	3.580	5.336	7.888	2.362	1.391
914 Wien 14.,Penzing	39.649	10.869	5.840	5.367	9.970	4.281	3.322
915 Wien 15.,Rudolfsh.-Fünfh.	32.916	17.991	4.323	2.307	5.269	1.522	1.504
916 Wien 16.,Ottakring	44.358	19.320	5.493	5.144	8.991	3.154	2.256
917 Wien 17.,Hernals	24.000	10.340	2.239	2.579	5.162	2.565	1.115
918 Wien 18.,Währing	22.984	12.209	2.536	2.528	3.952	1.122	637
919 Wien 19.,Döbling	32.939	6.324	4.178	7.139	10.524	2.762	2.012
920 Wien 20.,Brigittenau	38.205	12.610	4.757	4.640	10.992	1.565	3.641
921 Wien 21.,Floridsdorf	61.206	5.718	6.319	7.598	24.243	8.150	9.178
922 Wien 22.,Donaustadt	61.429	2.667	5.813	4.210	24.101	7.482	17.156
923 Wien 23.,Liesing	39.918	2.594	1.527	4.802	18.649	6.764	5.582



**Tabelle G2c: Wohnungen (Hauptwohnsitze) und Bewohner nach Ausstattungskategorie der Wohnung**

Bundesland, Politischer Bezirk	Wohnungen (Hauptwohnsitze)									
	Insgesamt	Bewohner	Ausstattungskategorie							
			Zentralheizung u. Ä., Bad oder Dusche, WC ('A')		Bad oder Dusche, WC ('B')		WC und Wasserentnahme in der Wohnung ('C')		kein WC oder keine Wasserinstallation in der Wohnung ('D')	
			Zu- sammen	Be- wohner	Zu- sammen	Be- wohner	Zu- sammen	Be- wohner	Zu- sammen	Be- wohner
<b>ÖSTERREICH</b>	<b>3.315.347</b>	<b>7.892.106</b>	<b>2.876.665</b>	<b>6.992.028</b>	<b>296.105</b>	<b>641.878</b>	<b>32.783</b>	<b>52.206</b>	<b>109.794</b>	<b>205.994</b>
<b>1 Burgenland</b>	<b>105.622</b>	<b>274.426</b>	<b>92.539</b>	<b>247.305</b>	<b>10.946</b>	<b>23.706</b>	<b>633</b>	<b>1.011</b>	<b>1.504</b>	<b>2.404</b>
101 Eisenstadt (Stadt)	4.859	11.085	4.518	10.395	283	597	29	46	29	47
102 Rust (Stadt)	714	1.702	640	1.559	61	123	1	1	12	19
103 Eisenstadt-Umgebung	15.428	38.519	13.430	34.349	1.757	3.782	95	146	146	242
104 Güssing	9.772	26.946	8.318	23.869	1.228	2.714	58	90	168	273
105 Jennersdorf	6.486	17.783	5.605	15.948	666	1.461	49	80	166	294
106 Mattersburg	14.415	36.823	12.720	33.183	1.406	3.195	110	178	179	267
107 Neusiedl am See	19.569	51.400	17.504	46.987	1.763	3.957	98	155	204	301
108 Oberpullendorf	14.476	37.666	12.538	33.905	1.620	3.276	75	109	243	376
109 Oberwart	19.903	52.502	17.266	47.110	2.162	4.601	118	206	357	585
<b>2 Kärnten</b>	<b>222.279</b>	<b>549.962</b>	<b>185.856</b>	<b>470.609</b>	<b>30.835</b>	<b>69.913</b>	<b>2.051</b>	<b>3.316</b>	<b>3.537</b>	<b>6.124</b>
201 Klagenfurt (Stadt)	42.574	88.932	37.165	78.384	4.433	9.029	264	366	712	1.153
202 Villach (Stadt)	25.717	55.580	21.854	48.288	3.364	6.565	208	306	291	421
210 Feldkirchen	11.068	29.606	9.051	24.944	1.713	4.120	119	211	185	331
203 Hermagor	6.980	19.506	5.814	16.667	1.012	2.570	75	131	79	138
204 Klagenfurt Land	21.710	55.488	18.403	48.307	2.814	6.351	165	255	328	575
205 Sankt Veit an der Glan	22.241	57.431	18.291	48.393	3.312	7.941	240	411	398	686
206 Spittal an der Drau	30.102	80.721	23.323	64.438	5.927	14.762	359	605	493	916
207 Villach Land	25.004	63.667	20.566	54.033	3.886	8.672	258	428	294	534
208 Völkermarkt	16.094	43.013	13.413	37.201	2.190	4.927	142	240	349	645
209 Wolfsberg	20.789	56.018	17.976	49.954	2.184	4.976	221	363	408	725
<b>3 Niederösterreich</b>	<b>618.072</b>	<b>1.519.941</b>	<b>534.802</b>	<b>1.348.184</b>	<b>60.479</b>	<b>131.704</b>	<b>4.986</b>	<b>7.521</b>	<b>17.805</b>	<b>32.532</b>
301 Krems an der Donau (Stadt)	10.571	22.463	9.334	20.277	909	1.650	98	142	230	394
302 Sankt Pölten (Stadt)	22.188	48.112	20.070	44.142	1.157	2.351	271	400	690	1.219
303 Waidhofen an der Ybbs (Stadt)	4.418	11.355	3.622	9.757	604	1.289	40	76	152	233
304 Wiener Neustadt (Stadt)	16.718	36.230	14.504	31.789	1.465	3.138	241	373	508	930
305 Amstetten	38.235	107.920	34.061	98.699	3.156	7.425	253	426	765	1.370
306 Baden	53.770	124.012	46.401	108.966	5.110	10.971	389	565	1.870	3.510
307 Bruck an der Leitha	16.528	39.597	13.876	33.881	2.168	4.775	96	145	388	796
308 Gänserndorf	35.933	87.235	31.387	77.952	3.454	7.441	260	386	832	1.456
309 Gmünd	16.349	39.564	13.412	34.066	2.000	3.918	293	439	644	1.141
310 Hollabrunn	19.814	49.125	16.271	41.923	2.659	5.779	169	250	715	1.173
311 Horn	12.660	31.880	10.691	27.944	1.422	2.984	100	166	447	786
312 Korneuburg	27.997	67.019	25.203	61.465	1.850	3.957	198	275	746	1.322
313 Krems (Land)	20.628	53.875	17.901	48.358	1.914	4.153	194	285	619	1.079
314 Lilienfeld	11.002	26.489	9.020	22.389	1.427	3.090	149	231	406	779
315 Melk	26.473	73.955	23.104	66.481	2.578	5.997	170	261	621	1.216
316 Mistelbach	28.913	71.951	24.284	62.960	3.370	7.094	236	304	1.023	1.593
317 Mödling	46.868	104.530	43.287	97.518	2.406	4.828	205	314	970	1.870
318 Neunkirchen	35.630	84.269	28.648	69.674	5.303	11.529	369	585	1.310	2.481
319 Sankt Pölten (Land)	34.794	91.968	29.972	81.317	3.829	8.848	221	331	772	1.472
320 Scheibbs	13.717	40.673	11.927	36.491	1.352	3.334	116	196	322	652
321 Tulln	25.556	63.686	22.610	57.372	2.340	5.229	119	177	487	908
322 Waidhofen an der Thaya	11.026	27.844	9.221	24.348	1.228	2.531	142	211	435	754
323 Wiener Neustadt (Land)	28.784	71.284	24.022	60.759	3.598	8.270	192	309	972	1.946
324 Wien-Umgebung	43.441	99.718	38.425	89.610	3.418	7.227	249	348	1.349	2.533
325 Zwettl	16.059	45.187	13.549	40.046	1.762	3.896	216	326	532	919
<b>4 Oberösterreich</b>	<b>537.928</b>	<b>1.350.191</b>	<b>481.958</b>	<b>1.233.735</b>	<b>41.253</b>	<b>91.001</b>	<b>4.593</b>	<b>7.572</b>	<b>10.124</b>	<b>17.883</b>
401 Linz (Stadt)	89.164	178.097	83.481	168.199	3.078	5.660	1.082	1.680	1.523	2.558
402 Steyr (Stadt)	18.321	38.630	15.556	33.113	2.104	4.213	128	219	533	1.085
403 Wels (Stadt)	24.907	55.111	22.970	51.325	1.334	2.662	150	263	453	861
404 Braunau am Inn	35.991	93.905	29.989	80.915	4.852	11.032	323	540	827	1.418
405 Eferding	11.102	30.127	10.074	27.898	732	1.726	70	108	226	395
406 Freistadt	21.077	63.163	19.180	58.994	1.376	3.244	185	323	336	602
407 Gmunden	39.671	97.325	34.088	86.021	4.253	9.008	439	715	891	1.581
408 Grieskirchen	21.601	60.723	19.310	55.646	1.727	4.118	177	287	387	672
409 Kirchdorf an der Krems	20.080	54.100	17.607	48.681	1.872	4.391	177	324	424	704
410 Linz-Land	52.157	126.991	48.709	120.106	2.567	5.301	254	441	627	1.143
411 Perg	21.591	62.964	19.981	59.494	1.224	2.773	125	221	261	476
412 Ried im Innkreis	21.810	57.290	18.180	49.132	2.870	6.843	192	319	568	996
413 Rohrbach	19.938	57.031	17.767	52.703	1.568	3.380	228	358	375	590
414 Schärding	20.143	55.777	16.785	48.178	2.482	6.049	241	407	635	1.143
415 Steyr-Land	20.761	56.323	18.423	51.294	1.862	4.161	134	244	342	624
416 Urfahr-Umgebung	28.233	76.528	26.514	73.006	1.269	2.765	149	244	301	513
417 Vöcklabruck	48.099	124.142	42.451	112.133	4.298	9.720	399	645	951	1.644
418 Wels-Land	23.282	61.964	20.893	56.897	1.785	3.955	140	234	464	878
<b>5 Salzburg</b>	<b>204.495</b>	<b>501.840</b>	<b>181.476</b>	<b>451.029</b>	<b>19.624</b>	<b>44.684</b>	<b>1.110</b>	<b>1.841</b>	<b>2.285</b>	<b>4.286</b>
501 Salzburg (Stadt)	67.090	136.482	60.374	123.626	5.551	10.825	298	482	867	1.549
502 Hallein	20.566	53.522	17.617	46.746	2.569	6.125	155	233	225	418
503 Salzburg-Umgebung	50.643	133.292	45.873	122.090	4.073	9.885	200	334	497	983
504 Sankt Johann im Pongau	28.446	75.242	24.566	66.381	3.366	7.908	164	275	350	678
505 Tamsweg	6.984	20.975	6.389	19.497	494	1.279	49	88	52	111
506 Zell am See	30.766	82.327	26.657	72.689	3.571	8.662	244	429	294	547

**Tabelle G2c: Wohnungen (Hauptwohnsitze) und Bewohner nach Ausstattungskategorie der Wohnung**

Bundesland, Politischer Bezirk	Wohnungen (Hauptwohnsitze)									
	Insgesamt	Bewohner	Ausstattungskategorie							
			Zentralheizung u. Ä., Bad oder Dusche, WC ('A')		Bad oder Dusche, WC ('B')		WC und Wasserentnahme in der Wohnung ('C')		kein WC oder keine Wasserinstallation in der Wohnung ('D')	
			Zu- sammen	Be- wohner	Zu- sammen	Be- wohner	Zu- sammen	Be- wohner	Zu- sammen	Be- wohner
<b>6 Steiermark</b>	<b>464.619</b>	<b>1.163.879</b>	<b>412.138</b>	<b>1.062.610</b>	<b>36.563</b>	<b>74.299</b>	<b>3.745</b>	<b>5.896</b>	<b>12.173</b>	<b>21.074</b>
601 Graz (Stadt)	108.514	220.031	94.126	195.020	9.302	17.138	1.011	1.525	4.075	6.348
602 Bruck an der Mur	27.843	63.287	24.145	56.409	2.597	5.054	251	390	850	1.434
603 Deutschlandsberg	22.065	60.793	19.720	56.073	1.535	3.186	184	320	626	1.214
604 Feldbach	21.674	66.657	19.558	62.038	1.368	3.145	99	153	649	1.321
605 Fürstenfeld	8.436	22.746	7.608	21.070	572	1.195	53	95	203	386
606 Graz-Umgebung	48.483	129.516	45.059	122.588	2.332	4.991	280	456	812	1.481
607 Hartberg	21.494	66.910	19.410	62.421	1.468	3.311	176	295	440	883
608 Judenburg	19.320	47.664	17.530	44.230	1.363	2.765	136	209	291	460
609 Knittelfeld	11.985	29.074	11.131	27.309	562	1.245	91	142	201	378
610 Leibnitz	26.634	74.531	24.058	69.390	1.875	3.873	136	226	565	1.042
611 Leoben	30.874	66.518	25.281	56.498	4.115	7.655	310	439	1.168	1.926
612 Liezen	31.435	81.091	27.242	72.119	3.588	7.906	244	394	361	672
613 Mürzzuschlag	17.747	42.082	15.953	38.804	1.200	2.283	154	246	440	749
614 Murau	10.776	31.012	9.275	27.381	1.266	3.205	92	165	143	261
615 Radkersburg	8.114	23.744	7.109	21.687	681	1.444	49	86	275	527
616 Voitsberg	20.845	52.995	18.768	49.138	1.173	2.359	325	478	579	1.020
617 Weiz	28.380	85.228	26.165	80.435	1.566	3.544	154	277	495	972
<b>7 Tirol</b>	<b>257.916</b>	<b>661.026</b>	<b>213.962</b>	<b>558.317</b>	<b>38.239</b>	<b>92.000</b>	<b>2.784</b>	<b>5.147</b>	<b>2.931</b>	<b>5.562</b>
701 Innsbruck-Stadt	53.314	110.596	43.066	90.476	8.706	17.428	757	1.277	785	1.415
702 Imst	17.828	51.840	15.430	45.697	2.075	5.522	226	439	97	182
703 Innsbruck-Land	58.231	151.882	49.051	129.826	7.993	19.773	508	984	679	1.299
704 Kitzbühel	23.258	58.241	20.209	51.039	2.633	6.462	216	381	200	359
705 Kufstein	35.470	92.387	29.361	77.797	5.517	13.495	272	497	320	598
706 Landeck	14.288	42.128	12.198	37.017	1.763	4.474	201	394	126	243
707 Lienz	16.765	49.708	12.780	38.698	3.554	10.134	162	335	269	541
708 Reutte	11.485	30.961	9.588	26.404	1.683	4.149	124	235	90	173
709 Schwaz	27.277	73.283	22.279	61.363	4.315	10.563	318	605	365	752
<b>8 Vorarlberg</b>	<b>133.461</b>	<b>346.075</b>	<b>117.753</b>	<b>308.575</b>	<b>13.294</b>	<b>32.801</b>	<b>1.012</b>	<b>1.695</b>	<b>1.402</b>	<b>3.004</b>
801 Bludenz	22.479	59.847	19.250	51.936	2.869	7.254	203	346	157	311
802 Bregenz	45.846	119.033	39.963	105.129	4.986	12.192	330	528	567	1.184
803 Dornbirn	29.680	74.946	26.323	67.015	2.779	6.670	224	401	354	860
804 Feldkirch	35.456	92.249	32.217	84.495	2.660	6.685	255	420	324	649
<b>9 Wien</b>	<b>770.955</b>	<b>1.524.766</b>	<b>656.181</b>	<b>1.311.664</b>	<b>44.872</b>	<b>81.770</b>	<b>11.869</b>	<b>18.207</b>	<b>58.033</b>	<b>113.125</b>
901 Wien 1.,Innere Stadt	8.908	16.746	8.005	15.068	606	1.130	96	145	201	403
902 Wien 2.,Leopoldstadt	43.165	88.792	34.700	71.600	3.522	6.970	849	1.416	4.094	8.806
903 Wien 3.,Landstraße	41.665	79.142	34.287	65.742	3.279	5.832	850	1.385	3.249	6.183
904 Wien 4.,Wieden	15.185	28.080	12.932	24.172	1.230	2.154	260	415	763	1.339
905 Wien 5.,Margareten	25.563	48.444	19.794	37.652	2.121	3.914	595	852	3.053	6.026
906 Wien 6.,Mariahilf	14.746	27.325	12.487	23.155	1.046	1.943	218	333	995	1.894
907 Wien 7.,Neubau	15.097	27.804	12.374	22.879	1.078	1.921	255	378	1.390	2.626
908 Wien 8.,Josefstadt	11.650	21.542	9.935	18.672	839	1.401	167	249	709	1.220
909 Wien 9.,Alsergrund	19.877	36.396	16.216	30.076	1.817	3.162	458	664	1.386	2.494
910 Wien 10.,Favoriten	75.964	148.527	63.697	125.558	4.523	8.164	1.479	2.185	6.265	12.620
911 Wien 11.,Simmering	36.801	76.222	33.340	69.587	1.512	2.815	473	711	1.476	3.109
912 Wien 12.,Meidling	40.032	77.339	33.628	65.546	2.222	3.966	987	1.555	3.195	6.272
913 Wien 13.,Hietzing	24.698	48.100	23.115	45.525	1.122	1.848	164	236	297	491
914 Wien 14.,Penzing	39.649	76.663	33.630	66.041	2.462	4.381	592	897	2.965	5.344
915 Wien 15.,Rudolfsh.-Fünfh.	32.916	63.856	23.743	46.407	2.448	4.667	581	882	6.144	11.900
916 Wien 16.,Ottakring	44.358	85.432	33.240	64.321	2.894	5.332	718	1.129	7.506	14.650
917 Wien 17.,Hernals	24.000	46.936	18.734	37.061	1.574	2.947	282	450	3.410	6.478
918 Wien 18.,Währing	22.984	43.646	18.875	36.369	1.497	2.636	385	561	2.227	4.080
919 Wien 19.,Döbling	32.939	62.488	30.170	57.922	1.602	2.622	358	540	809	1.404
920 Wien 20.,Brigittenau	38.205	74.639	30.597	59.488	2.280	4.442	755	1.199	4.573	9.510
921 Wien 21.,Floridsdorf	61.206	127.392	56.210	118.620	2.279	4.013	878	1.316	1.839	3.443
922 Wien 22.,Donaustadt	61.429	135.553	58.573	130.117	1.622	3.200	341	517	893	1.719
923 Wien 23.,Liesing	39.918	83.702	37.899	80.086	1.297	2.310	128	192	594	1.114

**Tabelle G3a: Vergleichsübersicht 1991 - 2001; Gebäude, darunter Gebäude mit Wohnungen, nach Wohnsitzangabe**

Bundesland, Politischer Bezirk	Gebäude			Gebäude mit Wohnungen								
	1991	2001	Ver- ände- rung 1991 - 2001 in %	1991	2001	Ver- ände- rung 1991 - 2001 in %	mit Hauptwohnsitzangabe			mit Neben- bzw. ohne Wohnsitzangabe		
							1991	2001	Ver- ände- rung 1991 - 2001 in %	1991	2001	Ver- ände- rung 1991 - 2001 in %
<b>ÖSTERREICH</b>	<b>1.809.060</b>	<b>2.046.712</b>	<b>13,1</b>	<b>1.640.603</b>	<b>1.830.053</b>	<b>11,5</b>	<b>1.433.091</b>	<b>1.607.776</b>	<b>12,2</b>	<b>207.512</b>	<b>222.277</b>	<b>7,1</b>
<b>1 Burgenland</b>	<b>103.529</b>	<b>114.403</b>	<b>10,5</b>	<b>95.780</b>	<b>104.624</b>	<b>9,2</b>	<b>79.935</b>	<b>87.168</b>	<b>9,0</b>	<b>15.845</b>	<b>17.456</b>	<b>10,2</b>
101 Eisenstadt (Stadt)	2.737	3.304	20,7	2.410	2.722	12,9	2.241	2.578	15,0	169	144	-14,8
102 Rust (Stadt)	1.143	1.182	3,4	720	1.085	50,7	531	561	5,6	189	524	177,2
103 Eisenstadt-Umgebung	16.272	18.043	10,9	15.238	16.553	8,6	11.362	12.872	13,3	3.876	3.681	-5,0
104 Güssing	9.914	10.994	10,9	9.289	10.176	9,5	8.152	8.688	6,6	1.137	1.488	30,9
105 Jennersdorf	6.296	6.963	10,6	5.872	6.385	8,7	5.227	5.570	6,6	645	815	26,4
106 Mattersburg	13.165	14.519	10,3	12.204	13.367	9,5	10.490	11.568	10,3	1.714	1.799	5,0
107 Neusiedl am See	18.606	20.946	12,6	17.422	19.369	11,2	14.269	16.078	12,7	3.153	3.291	4,4
108 Oberpullendorf	15.956	17.118	7,3	14.602	15.520	6,3	12.120	12.678	4,6	2.482	2.842	14,5
109 Oberwart	19.440	21.334	9,7	18.023	19.447	7,9	15.543	16.575	6,6	2.480	2.872	15,8
<b>2 Kärnten</b>	<b>143.929</b>	<b>162.075</b>	<b>12,6</b>	<b>129.277</b>	<b>143.562</b>	<b>11,0</b>	<b>115.313</b>	<b>127.401</b>	<b>10,5</b>	<b>13.964</b>	<b>16.161</b>	<b>15,7</b>
201 Klagenfurt (Stadt)	17.013	19.085	12,2	14.446	16.219	12,3	13.839	15.137	9,4	607	1.082	78,3
202 Villach (Stadt)	10.028	11.238	12,1	8.996	9.891	9,9	8.454	9.208	8,9	542	683	26,0
210 Feldkirchen	8.712	10.165	16,7	7.942	9.119	14,8	6.619	7.627	15,2	1.323	1.492	12,8
203 Hermagor	6.717	7.217	7,4	5.805	6.158	6,1	4.907	5.115	4,2	898	1.043	16,1
204 Klagenfurt Land	17.525	20.383	16,3	16.048	18.401	14,7	13.854	16.045	15,8	2.194	2.356	7,4
205 Sankt Veit an der Glan	14.563	16.412	12,7	13.198	14.670	11,2	11.859	13.020	9,8	1.339	1.650	23,2
206 Spittal an der Drau	22.129	24.535	10,9	19.747	21.718	10,0	17.515	19.045	8,7	2.232	2.673	19,8
207 Villach Land	19.703	22.160	12,5	17.892	19.778	10,5	15.277	17.146	12,2	2.615	2.632	0,7
208 Völkermarkt	13.625	15.173	11,4	12.274	13.448	9,6	10.905	11.876	8,9	1.369	1.572	14,8
209 Wolfsberg	13.914	15.707	12,9	12.929	14.160	9,5	12.084	13.182	9,1	845	978	15,7
<b>3 Niederösterreich</b>	<b>494.198</b>	<b>553.604</b>	<b>12,0</b>	<b>451.426</b>	<b>499.653</b>	<b>10,7</b>	<b>376.935</b>	<b>418.326</b>	<b>11,0</b>	<b>74.491</b>	<b>81.327</b>	<b>9,2</b>
301 Krems a. d. D. (St)	4.955	5.245	5,9	3.892	4.124	6,0	3.591	3.830	6,7	301	294	-2,3
302 Sankt Pölten (Stadt)	10.082	11.262	11,7	8.955	9.434	5,3	8.556	9.029	5,5	399	405	1,5
303 Waidhofen/Ybbs (St)	2.736	2.967	8,4	2.496	2.684	7,5	2.373	2.513	5,9	123	171	39,0
304 Wiener Neustadt (Stadt)	7.073	8.020	13,4	6.275	6.739	7,4	5.976	6.482	8,5	299	257	-14,0
305 Amstetten	25.413	28.785	13,3	23.310	26.195	12,4	22.335	24.808	11,1	975	1.387	42,3
306 Baden	33.492	39.552	18,1	30.648	35.594	16,1	26.662	31.164	16,9	3.986	4.430	11,1
307 Bruck an der Leitha	14.703	16.537	12,5	13.426	14.928	11,2	11.137	12.417	11,5	2.289	2.511	9,7
308 Gänserndorf	36.081	40.688	12,8	33.441	37.248	11,4	26.325	29.900	13,6	7.116	7.348	3,3
309 Gmünd	15.382	16.551	7,6	14.011	14.937	6,6	11.701	12.189	4,2	2.310	2.748	19,0
310 Hollabrunn	22.297	24.200	8,5	20.538	21.890	6,6	16.183	17.142	5,9	4.355	4.748	9,0
311 Horn	12.631	13.491	6,8	11.445	12.058	5,4	9.236	9.625	4,2	2.209	2.433	10,1
312 Korneuburg	22.191	25.558	15,2	20.094	23.303	16,0	16.653	19.409	16,5	3.441	3.894	13,2
313 Krems (Land)	19.196	21.846	13,8	17.722	19.413	9,5	14.971	16.496	10,2	2.751	2.917	6,0
314 Lilienfeld	8.793	9.536	8,4	7.978	8.546	7,1	6.533	6.893	5,5	1.445	1.653	14,4
315 Melk	21.220	23.573	11,1	19.423	21.510	10,7	17.639	19.264	9,2	1.784	2.246	25,9
316 Mistelbach	32.217	34.930	8,4	29.949	32.194	7,5	24.169	25.826	6,9	5.780	6.368	10,2
317 Mödling	27.188	31.372	15,4	24.671	27.648	12,1	21.088	24.141	14,5	3.583	3.507	-2,1
318 Neunkirchen	28.921	31.557	9,1	26.366	28.642	8,6	21.712	23.347	7,5	4.654	5.295	13,8
319 Sankt Pölten (Land)	28.984	32.580	12,4	26.799	30.088	12,3	22.662	25.622	13,1	4.137	4.466	8,0
320 Scheibbs	11.067	12.160	9,9	10.111	11.065	9,4	9.167	9.936	8,4	944	1.129	19,6
321 Tulln	23.842	27.618	15,8	21.617	25.394	17,5	16.589	19.432	17,1	5.028	5.962	18,6
322 Waidhofen/Thaya	11.463	12.328	7,5	10.438	11.123	6,6	8.468	8.924	5,4	1.970	2.199	11,6
323 Wr. Neustadt (Ld)	24.954	28.456	14,0	22.827	25.825	13,1	18.097	20.881	15,4	4.730	4.944	4,5
324 Wien-Umgebung	33.648	37.912	12,7	30.688	33.856	10,3	22.883	26.239	14,7	7.805	7.617	-2,4
325 Zwettl	15.669	16.880	7,7	14.306	15.215	6,4	12.229	12.817	4,8	2.077	2.398	15,5
<b>4 Oberösterreich</b>	<b>307.850</b>	<b>352.326</b>	<b>14,4</b>	<b>279.379</b>	<b>316.991</b>	<b>13,5</b>	<b>258.385</b>	<b>293.215</b>	<b>13,5</b>	<b>20.994</b>	<b>23.776</b>	<b>13,3</b>
401 Linz (Stadt)	19.796	22.021	11,2	16.867	18.393	9,0	16.554	17.810	7,6	313	583	86,3
402 Steyr (Stadt)	5.974	6.524	9,2	5.220	5.757	10,3	5.077	5.547	9,3	143	210	46,9
403 Wels (Stadt)	7.991	9.237	15,6	6.914	7.985	15,5	6.657	7.651	14,9	257	334	30,0
404 Braunau am Inn	25.775	29.183	13,2	23.581	26.575	12,7	21.981	24.636	12,1	1.600	1.939	21,2
405 Eferding	7.716	8.997	16,6	7.068	8.169	15,6	6.534	7.518	15,1	534	651	21,9
406 Freistadt	15.724	18.067	14,9	14.404	16.310	13,2	13.063	15.045	15,2	1.341	1.265	-5,7
407 Gmunden	26.474	29.373	11,0	23.662	25.982	9,8	21.214	23.520	10,9	2.448	2.462	0,6
408 Grieskirchen	15.963	18.074	13,2	14.585	16.468	12,9	13.645	15.353	12,5	940	1.115	18,6
409 Kirchdorf an der Krems	14.381	16.324	13,5	12.852	14.507	12,9	11.267	12.757	13,2	1.585	1.750	10,4
410 Linz-Land	25.743	30.460	18,3	23.686	27.762	17,2	22.763	26.658	17,1	923	1.104	19,6
411 Perg	14.632	16.960	15,9	13.529	15.643	15,6	12.722	14.657	15,2	807	986	22,2
412 Ried im Innkreis	15.021	17.026	13,3	13.635	15.231	11,7	12.932	14.426	11,6	703	805	14,5
413 Rohrbach	15.147	17.432	15,1	13.894	15.642	12,6	12.635	14.134	11,9	1.259	1.508	19,8
414 Schärding	14.928	16.755	12,2	13.550	14.946	10,3	12.869	14.156	10,0	681	790	16,0
415 Steyr-Land	14.757	16.804	13,9	13.567	15.356	13,2	12.449	14.134	13,5	1.118	1.222	9,3
416 Urfahr-Umgebung	19.282	22.872	18,6	18.234	21.426	17,5	15.765	18.909	19,9	2.469	2.517	1,9
417 Vöcklabruck	32.762	37.388	14,1	29.954	33.863	13,1	26.806	30.269	12,9	3.148	3.594	14,2
418 Wels-Land	15.784	18.829	19,3	14.177	16.976	19,7	13.452	16.035	19,2	725	941	29,8

**Tabelle G3a: Vergleichsübersicht 1991 - 2001; Gebäude, darunter Gebäude mit Wohnungen, nach Wohnsitzangabe**

Bundesland, Politischer Bezirk	Gebäude			Gebäude mit Wohnungen								
	1991	2001	Ver- ände- rung 1991 - 2001 in %	1991	2001	Ver- ände- rung 1991 - 2001 in %	mit Hauptwohnsitzangabe			mit Neben- bzw. ohne Wohnsitzangabe		
							1991	2001	Ver- ände- rung 1991 - 2001 in %	1991	2001	Ver- ände- rung 1991 - 2001 in %
<b>5 Salzburg</b>	<b>102.691</b>	<b>119.818</b>	<b>16,7</b>	<b>92.683</b>	<b>106.700</b>	<b>15,1</b>	<b>84.987</b>	<b>98.256</b>	<b>15,6</b>	<b>7.696</b>	<b>8.444</b>	<b>9,7</b>
501 Salzburg (Stadt)	18.906	20.305	7,4	16.904	18.055	6,8	16.394	17.506	6,8	510	549	7,6
502 Hallein	11.855	13.860	16,9	10.686	12.163	13,8	9.824	11.314	15,2	862	849	-1,5
503 Salzburg-Umgebung	30.093	36.771	22,2	27.920	33.780	21,0	25.814	31.469	21,9	2.106	2.311	9,7
504 Sankt Johann im Pongau	16.438	19.150	16,5	14.458	16.445	13,7	12.932	14.939	15,5	1.526	1.506	-1,3
505 Tamsweg	5.353	6.154	15,0	4.934	5.515	11,8	4.387	4.940	12,6	547	575	5,1
506 Zell am See	20.046	23.578	17,6	17.781	20.742	16,7	15.636	18.088	15,7	2.145	2.654	23,7
<b>6 Steiermark</b>	<b>288.802</b>	<b>325.822</b>	<b>12,8</b>	<b>262.814</b>	<b>290.329</b>	<b>10,5</b>	<b>235.836</b>	<b>261.129</b>	<b>10,7</b>	<b>26.978</b>	<b>29.200</b>	<b>8,2</b>
601 Graz (Stadt)	32.575	36.061	10,7	29.439	31.568	7,2	28.053	30.192	7,6	1.386	1.376	-0,7
602 Bruck an der Mur	15.137	16.528	9,2	13.137	14.012	6,7	11.906	12.732	6,9	1.231	1.280	4,0
603 Deutschlandsberg	18.968	21.319	12,4	17.522	19.252	9,9	15.024	16.827	12,0	2.498	2.425	-2,9
604 Feldbach	18.563	20.923	12,7	17.240	18.977	10,1	15.741	17.350	10,2	1.499	1.627	8,5
605 Fürstenfeld	6.644	7.478	12,6	6.037	6.691	10,8	5.506	6.086	10,5	531	605	13,9
606 Graz-Umgebung	35.023	41.490	18,5	32.666	38.290	17,2	29.520	35.092	18,9	3.146	3.198	1,7
607 Hartberg	18.615	20.996	12,8	17.187	18.958	10,3	15.350	16.892	10,0	1.837	2.066	12,5
608 Judenburg	11.171	12.494	11,8	10.082	10.967	8,8	8.998	9.775	8,6	1.084	1.192	10,0
609 Knittelfeld	6.223	7.194	15,6	5.636	6.329	12,3	5.151	5.746	11,6	485	583	20,2
610 Leibnitz	21.968	25.219	14,8	19.938	22.560	13,2	17.911	20.199	12,8	2.027	2.361	16,5
611 Leoben	13.837	15.218	10,0	12.195	13.248	8,6	11.231	12.101	7,7	964	1.147	19,0
612 Liezen	23.693	26.533	12,0	21.262	23.071	8,5	17.739	19.452	9,7	3.523	3.619	2,7
613 Mürzzuschlag	11.427	12.331	7,9	10.101	10.786	6,8	8.648	9.249	6,9	1.453	1.537	5,8
614 Murau	9.127	10.367	13,6	8.259	9.229	11,7	7.080	7.685	8,5	1.179	1.544	31,0
615 Radkersburg	7.976	8.776	10,0	7.171	7.699	7,4	6.405	6.788	6,0	766	911	18,9
616 Voitsberg	15.442	17.134	11,0	14.320	15.614	9,0	12.741	13.846	8,7	1.579	1.768	12,0
617 Weiz	22.413	25.761	14,9	20.622	23.078	11,9	18.832	21.117	12,1	1.790	1.961	9,6
<b>7 Tirol</b>	<b>138.537</b>	<b>161.261</b>	<b>16,4</b>	<b>124.476</b>	<b>143.457</b>	<b>15,2</b>	<b>111.654</b>	<b>129.358</b>	<b>15,9</b>	<b>12.822</b>	<b>14.099</b>	<b>10,0</b>
701 Innsbruck-Stadt	11.448	11.984	4,7	9.540	10.290	7,9	9.331	9.973	6,9	209	317	51,7
702 Imst	12.315	14.900	21,0	11.179	13.305	19,0	10.392	12.397	19,3	787	908	15,4
703 Innsbruck-Land	31.542	37.004	17,3	28.633	33.398	16,6	26.310	31.075	18,1	2.323	2.323	0,0
704 Kitzbühel	16.874	19.742	17,0	15.333	17.761	15,8	12.315	14.332	16,4	3.018	3.429	13,6
705 Kufstein	20.363	23.947	17,6	18.544	21.210	14,4	16.370	19.061	16,4	2.174	2.149	-1,1
706 Landeck	9.892	11.487	16,1	8.690	10.174	17,1	8.097	9.437	16,5	593	737	24,3
707 Lienz	10.933	12.858	17,6	9.810	11.363	15,8	8.887	10.212	14,9	923	1.151	24,7
708 Reutte	8.655	9.805	13,3	7.849	8.611	9,7	6.856	7.674	11,9	993	937	-5,6
709 Schwaz	16.515	19.534	18,3	14.898	17.345	16,4	13.096	15.197	16,0	1.802	2.148	19,2
<b>8 Vorarlberg</b>	<b>75.831</b>	<b>89.236</b>	<b>17,7</b>	<b>70.023</b>	<b>80.809</b>	<b>15,4</b>	<b>63.744</b>	<b>74.670</b>	<b>17,1</b>	<b>6.279</b>	<b>6.139</b>	<b>-2,2</b>
801 Bludenz	15.303	17.685	15,6	14.009	15.664	11,8	11.895	13.740	15,5	2.114	1.924	-9,0
802 Bregenz	25.597	29.674	15,9	23.827	26.920	13,0	20.861	24.127	15,7	2.966	2.793	-5,8
803 Dornbirn	15.357	17.864	16,3	14.055	16.146	14,9	13.553	15.593	15,1	502	553	10,2
804 Feldkirch	19.574	24.013	22,7	18.132	22.079	21,8	17.435	21.210	21,7	697	869	24,7
<b>9 Wien</b>	<b>153.693</b>	<b>168.167</b>	<b>9,4</b>	<b>134.745</b>	<b>143.928</b>	<b>6,8</b>	<b>106.302</b>	<b>118.253</b>	<b>11,2</b>	<b>28.443</b>	<b>25.675</b>	<b>-9,7</b>
901 Wien 1.,Innere Stadt	1.582	1.723	8,9	1.243	1.219	-1,9	1.220	1.197	-1,9	23	22	-4,3
902 Wien 2.,Leopoldstadt	5.220	5.123	-1,9	3.810	4.030	5,8	2.820	2.961	5,0	990	1.069	8,0
903 Wien 3.,Landstraße	3.837	3.952	3,0	3.208	3.247	1,2	3.084	3.104	0,6	124	143	15,3
904 Wien 4.,Wieden	1.589	1.583	-0,4	1.380	1.376	-0,3	1.372	1.360	-0,9	8	16	100,0
905 Wien 5.,Margareten	2.094	2.183	4,3	1.927	1.996	3,6	1.922	1.983	3,2	5	13	160,0
906 Wien 6.,Mariahilf	1.504	1.582	5,2	1.302	1.321	1,5	1.293	1.314	1,6	9	7	-22,2
907 Wien 7.,Neubau	1.801	1.908	5,9	1.599	1.657	3,6	1.581	1.633	3,3	18	24	33,3
908 Wien 8.,Josefstadt	1.215	1.285	5,8	1.122	1.132	0,9	1.115	1.122	0,6	7	10	42,9
909 Wien 9.,Alsergrund	2.073	2.083	0,5	1.720	1.707	-0,8	1.705	1.690	-0,9	15	17	13,3
910 Wien 10.,Favoriten	12.440	13.503	8,5	11.249	11.390	1,3	7.849	9.115	16,1	3.400	2.275	-33,1
911 Wien 11.,Simmering	6.476	7.303	12,8	5.008	5.746	14,7	3.840	4.621	20,3	1.168	1.125	-3,7
912 Wien 12.,Meidling	6.739	7.275	8,0	5.227	6.116	17,0	4.795	5.111	6,6	432	1.005	132,6
913 Wien 13.,Hietzing	9.950	10.513	5,7	9.084	9.300	2,4	7.581	7.805	3,0	1.503	1.495	-0,5
914 Wien 14.,Penzing	12.507	12.888	3,0	11.414	11.609	1,7	7.666	8.066	5,2	3.748	3.543	-5,5
915 Wien 15.,Rudolfsh.-Fünfh.	3.037	3.875	27,6	2.771	2.846	2,7	2.753	2.806	1,9	18	40	122,2
916 Wien 16.,Ottakring	6.653	6.763	1,7	6.051	6.000	-0,8	4.641	4.931	6,2	1.410	1.069	-24,2
917 Wien 17.,Hernals	5.846	6.081	4,0	5.431	5.488	1,0	3.470	3.709	6,9	1.961	1.779	-9,3
918 Wien 18.,Währing	4.636	4.707	1,5	4.198	4.238	1,0	3.670	3.769	2,7	528	469	-11,2
919 Wien 19.,Döbling	8.366	8.650	3,4	7.594	7.521	-1,0	6.216	6.393	2,8	1.378	1.128	-18,1
920 Wien 20.,Brigittenau	2.469	2.650	7,3	1.945	2.082	7,0	1.936	2.063	6,6	9	19	111,1
921 Wien 21.,Floridsdorf	16.892	19.069	12,9	14.689	15.967	8,7	10.812	12.543	16,0	3.877	3.424	-11,7
922 Wien 22.,Donaustadt	22.488	28.018	24,6	20.703	24.718	19,4	14.733	19.754	34,1	5.970	4.964	-16,9
923 Wien 23.,Liesing	14.279	15.450	8,2	12.070	13.222	9,5	10.228	11.203	9,5	1.842	2.019	9,6

**Tabelle G3b: Vergleichsübersicht 1991 - 2001; Wohnungen, darunter mit Hauptwohnsitzangabe, nach Ausstattungskategorie**

Bundesland, Politischer Bezirk	Wohnungen											
	1991	2001	Ver- ände- rung 1991 - 2001 in %	mit Hauptwohnsitzangabe								
				1991	2001	Ver- ände- rung 1991 - 2001 in %	darunter mit Ausstattungskategorie			Kein WC oder überhaupt keine Wasserinstallation ('D')		
							mit Zentralheizung, Bad (Dusche) und WC ('A')		Ver- ände- rung 1991 - 2001 in %	Kein WC oder überhaupt keine Wasserinstallation ('D')		Ver- ände- rung 1991 - 2001 in %
1991	2001	Ver- ände- rung 1991 - 2001 in %	1991	2001	Ver- ände- rung 1991 - 2001 in %	1991	2001	Ver- ände- rung 1991 - 2001 in %				
<b>ÖSTERREICH</b>	<b>3.393.271</b>	<b>3.863.262</b>	<b>13,9</b>	<b>2.967.604</b>	<b>3.315.347</b>	<b>11,7</b>	<b>1.994.860</b>	<b>2.876.665</b>	<b>44,2</b>	<b>336.975</b>	<b>109.794</b>	<b>-67,4</b>
<b>1 Burgenland</b>	<b>110.920</b>	<b>126.269</b>	<b>13,8</b>	<b>93.010</b>	<b>105.622</b>	<b>13,6</b>	<b>64.473</b>	<b>92.539</b>	<b>43,5</b>	<b>6.949</b>	<b>1.504</b>	<b>-78,4</b>
101 Eisenstadt (Stadt)	4.560	5.399	18,4	4.075	4.859	19,2	3.220	4.518	40,3	240	29	-87,9
102 Rust (Stadt)	828	1.270	53,4	619	714	15,3	452	640	41,6	18	12	-33,3
103 Eisenstadt-Umgebung	17.404	19.607	12,7	13.234	15.428	16,6	9.258	13.430	45,1	773	146	-81,1
104 Güssing	10.377	11.552	11,3	9.055	9.772	7,9	6.069	8.318	37,1	672	168	-75,0
105 Jennersdorf	6.539	7.460	14,1	5.782	6.486	12,2	3.924	5.605	42,8	669	166	-75,2
106 Mattersburg	14.749	16.570	12,3	12.724	14.415	13,3	9.123	12.720	39,4	944	179	-81,0
107 Neusiedl am See	19.850	23.325	17,5	16.430	19.569	19,1	11.175	17.504	56,6	1.204	204	-83,1
108 Oberpullendorf	15.789	17.660	11,9	13.130	14.476	10,3	8.834	12.538	41,9	1.038	243	-76,6
109 Oberwart	20.824	23.426	12,5	17.961	19.903	10,8	12.418	17.266	39,0	1.391	357	-74,3
<b>2 Kärnten</b>	<b>223.267</b>	<b>260.541</b>	<b>16,7</b>	<b>195.451</b>	<b>222.279</b>	<b>13,7</b>	<b>124.914</b>	<b>185.856</b>	<b>48,8</b>	<b>13.866</b>	<b>3.537</b>	<b>-74,5</b>
201 Klagenfurt (Stadt)	42.441	50.106	18,1	38.653	42.574	10,1	27.777	37.165	33,8	3.207	712	-77,8
202 Villach (Stadt)	25.522	29.281	14,7	23.060	25.717	11,5	15.092	21.854	44,8	1.059	291	-72,5
210 Feldkirchen	11.920	14.245	19,5	9.300	11.068	19,0	5.721	9.051	58,2	682	185	-72,9
203 Hermagor	7.995	9.329	16,7	6.356	6.980	9,8	3.984	5.814	45,9	279	79	-71,7
204 Klagenfurt Land	21.350	25.590	19,9	18.104	21.710	19,9	12.056	18.403	52,6	1.246	328	-73,7
205 Sankt Veit an der Glan	21.755	25.049	15,1	19.799	22.241	12,3	11.683	18.291	56,6	1.476	398	-73,0
206 Spittal an der Drau	30.453	35.457	16,4	26.399	30.102	14,0	15.090	23.323	54,6	1.707	493	-71,1
207 Villach Land	26.290	30.159	14,7	21.691	25.004	15,3	13.318	20.566	54,4	1.158	294	-74,6
208 Völkermarkt	16.206	18.734	15,6	14.091	16.094	14,2	8.594	13.413	56,1	1.303	349	-73,2
209 Wolfsberg	19.335	22.591	16,8	17.998	20.789	15,5	11.599	17.976	55,0	1.749	408	-76,7
<b>3 Niederösterreich</b>	<b>648.471</b>	<b>738.235</b>	<b>13,8</b>	<b>548.787</b>	<b>618.072</b>	<b>12,6</b>	<b>365.354</b>	<b>534.802</b>	<b>46,4</b>	<b>67.250</b>	<b>17.805</b>	<b>-73,5</b>
301 Krems a. d. D. (St)	10.804	12.043	11,5	9.667	10.571	9,4	7.018	9.334	33,0	771	230	-70,2
302 Sankt Pölten (Stadt)	21.826	24.153	10,7	20.531	22.188	8,1	14.946	20.070	34,3	2.464	690	-72,0
303 Waidhofen/Ybbs (St)	4.475	4.999	11,7	4.126	4.418	7,1	2.544	3.622	42,4	434	152	-65,0
304 Wiener Neustadt (Stadt)	15.855	17.717	11,7	14.996	16.718	11,5	9.363	14.504	54,9	2.254	508	-77,5
305 Amstetten	34.838	41.656	19,6	33.091	38.235	15,5	24.434	34.061	39,4	2.262	765	-66,2
306 Baden	54.137	62.743	15,9	47.315	53.770	13,6	30.575	46.401	51,8	6.891	1.870	-72,9
307 Bruck an der Leitha	17.845	19.891	11,5	14.929	16.528	10,7	9.231	13.876	50,3	1.574	388	-75,3
308 Gänserndorf	39.221	44.455	13,3	31.329	35.933	14,7	21.067	31.387	49,0	3.803	832	-78,1
309 Gmünd	19.270	20.492	6,3	15.911	16.349	2,8	9.747	13.412	37,6	1.978	644	-67,4
310 Hollabrunn	23.214	25.372	9,3	18.273	19.814	8,4	11.004	16.271	47,9	2.853	715	-74,9
311 Horn	15.053	15.999	6,3	11.970	12.660	5,8	7.690	10.691	39,0	1.611	447	-72,3
312 Korneuburg	28.087	33.420	19,0	23.807	27.997	17,6	16.914	25.203	49,0	2.842	746	-73,8
313 Krems(Land)	21.847	24.771	13,4	18.299	20.628	12,7	12.312	17.901	45,4	2.110	619	-70,7
314 Lilienfeld	12.382	13.559	9,5	10.220	11.002	7,7	6.077	9.020	48,4	1.498	406	-72,9
315 Melk	25.639	30.161	17,6	23.147	26.473	14,4	16.166	23.104	42,9	2.035	621	-69,5
316 Mistelbach	32.913	36.251	10,1	26.533	28.913	9,0	15.774	24.284	53,9	4.466	1.023	-77,1
317 Mödling	47.055	54.302	15,4	40.987	46.868	14,3	30.600	43.287	41,5	4.374	970	-77,8
318 Neunkirchen	40.657	44.390	9,2	33.238	35.630	7,2	19.757	28.648	45,0	4.842	1.310	-72,9
319 Sankt Pölten (Land)	34.954	41.021	17,4	29.763	34.794	16,9	19.157	29.972	56,5	4.097	772	-81,2
320 Scheibbs	13.458	15.728	16,9	11.975	13.717	14,5	8.462	11.927	40,9	880	322	-63,4
321 Tulln	26.459	32.478	22,7	20.806	25.556	22,8	14.688	22.610	53,9	2.082	487	-76,6
322 Waidhofen/Thaya	12.970	14.014	8,0	10.488	11.026	5,1	6.810	9.221	35,4	1.388	435	-68,7
323 Wr. Neustadt (Ld)	30.292	35.176	16,1	24.535	28.784	17,3	14.268	24.022	68,4	4.114	972	-76,4
324 Wien-Umgebung	47.891	54.039	12,8	38.265	43.441	13,5	27.235	38.425	41,1	4.000	1.349	-66,3
325 Zwettl	17.329	19.405	12,0	14.586	16.059	10,1	9.515	13.549	42,4	1.627	532	-67,3
<b>4 Oberösterreich</b>	<b>513.150</b>	<b>604.299</b>	<b>17,8</b>	<b>470.676</b>	<b>537.928</b>	<b>14,3</b>	<b>331.988</b>	<b>481.958</b>	<b>45,2</b>	<b>36.988</b>	<b>10.124</b>	<b>-72,6</b>
401 Linz (Stadt)	90.722	102.305	12,8	85.779	89.164	3,9	65.478	83.481	27,5	6.379	1.523	-76,1
402 Steyr (Stadt)	17.484	19.774	13,1	16.772	18.321	9,2	10.818	15.556	43,8	1.320	533	-59,6
403 Wels (Stadt)	22.869	27.598	20,7	21.532	24.907	15,7	16.725	22.970	37,3	1.656	453	-72,6
404 Braunau am Inn	34.126	39.700	16,3	31.669	35.991	13,6	19.384	29.989	54,7	2.741	827	-69,8
405 Eferding	9.895	12.291	24,2	9.190	11.102	20,8	6.449	10.074	56,2	943	226	-76,0
406 Freistadt	19.708	23.426	18,9	17.698	21.077	19,1	12.776	19.180	50,1	1.351	336	-75,1
407 Gmunden	41.275	47.060	14,0	35.581	39.671	11,5	22.406	34.088	52,1	3.303	891	-73,0
408 Grieskirchen	19.996	23.859	19,3	18.425	21.601	17,2	13.324	19.310	44,9	1.366	387	-71,7
409 Kirchdorf an der Krems	19.144	23.017	20,2	16.793	20.080	19,6	11.342	17.607	55,2	1.361	424	-68,8
410 Linz-Land	46.177	56.224	21,8	43.735	52.157	19,3	34.419	48.709	41,5	2.694	627	-76,7
411 Perg	19.319	23.708	22,7	17.882	21.591	20,7	12.874	19.981	55,2	1.434	261	-81,8
412 Ried im Innkreis	20.111	23.505	16,9	18.934	21.810	15,2	11.551	18.180	57,4	1.669	568	-66,0
413 Rohrbach	19.005	22.551	18,7	17.127	19.938	16,4	11.856	17.767	49,9	1.249	375	-70,0
414 Schärding	19.275	21.669	12,4	18.200	20.143	10,7	11.108	16.785	51,1	1.950	635	-67,4
415 Steyr-Land	19.844	23.305	17,4	18.056	20.761	15,0	12.439	18.423	48,1	1.507	342	-77,3
416 Urfahr-Umgebung	25.840	32.641	26,3	22.138	28.233	27,5	17.081	26.514	55,2	1.369	301	-78,0
417 Vöcklabruck	47.673	56.282	18,1	41.695	48.099	15,4	28.068	42.451	51,2	3.110	951	-69,4
418 Wels-Land	20.687	25.384	22,7	19.470	23.282	19,6	13.890	20.893	50,4	1.586	464	-70,7

**Tabelle G3b: Vergleichsübersicht 1991 - 2001; Wohnungen, darunter mit Hauptwohnsitzangabe, nach Ausstattungskategorie**

Bundesland, Politischer Bezirk	Wohnungen											
	1991	2001	Ver- ände- rung 1991 - 2001 in %	mit Hauptwohnsitzangabe								
				1991	2001	Ver- ände- rung 1991 - 2001 in %	darunter mit Ausstattungskategorie					
							mit Zentralheizung, Bad (Dusche) und WC ('A')			Kein WC oder überhaupt keine Wasserinstallation ('D')		
1991	2001	Ver- ände- rung 1991 - 2001 in %	1991	2001	Ver- ände- rung 1991 - 2001 in %	1991	2001	Ver- ände- rung 1991 - 2001 in %	1991	2001	Ver- ände- rung 1991 - 2001 in %	
<b>5 Salzburg</b>	<b>200.860</b>	<b>238.480</b>	<b>18,7</b>	<b>174.040</b>	<b>204.495</b>	<b>17,5</b>	<b>125.179</b>	<b>181.476</b>	<b>45,0</b>	<b>10.272</b>	<b>2.285</b>	<b>-77,8</b>
501 Salzburg (Stadt)	68.902	76.605	11,2	61.782	67.090	8,6	45.359	60.374	33,1	3.954	867	-78,1
502 Hallein	19.137	22.366	16,9	17.679	20.566	16,3	11.509	17.617	53,1	1.124	225	-80,0
503 Salzburg-Umgebung	44.750	57.537	28,6	40.022	50.643	26,5	29.185	45.873	57,2	2.265	497	-78,1
504 Sankt Johann im Pongau	29.010	34.187	17,8	23.757	28.446	19,7	16.917	24.566	45,2	1.433	350	-75,6
505 Tamsweg	6.686	7.910	18,3	5.753	6.984	21,4	4.514	6.389	41,5	240	52	-78,3
506 Zell am See	32.375	39.875	23,2	25.047	30.766	22,8	17.695	26.657	50,6	1.256	294	-76,6
<b>6 Steiermark</b>	<b>469.527</b>	<b>532.470</b>	<b>13,4</b>	<b>419.603</b>	<b>464.619</b>	<b>10,7</b>	<b>283.992</b>	<b>412.138</b>	<b>45,1</b>	<b>46.689</b>	<b>12.173</b>	<b>-73,9</b>
601 Graz (Stadt)	115.720	128.442	11,0	103.421	108.514	4,9	64.555	94.126	45,8	14.341	4.075	-71,6
602 Bruck an der Mur	29.683	30.875	4,0	27.081	27.843	2,8	17.184	24.145	40,5	2.825	850	-69,9
603 Deutschlandsberg	21.967	25.243	14,9	19.009	22.065	16,1	13.556	19.720	45,5	2.321	626	-73,0
604 Feldbach	20.125	23.887	18,7	18.363	21.674	18,0	13.239	19.558	47,7	2.338	649	-72,2
605 Fürstenfeld	7.932	9.485	19,6	7.180	8.436	17,5	4.944	7.608	53,9	818	203	-75,2
606 Graz-Umgebung	43.066	53.436	24,1	38.969	48.483	24,4	29.969	45.059	50,4	3.303	812	-75,4
607 Hartberg	20.519	24.428	19,1	18.207	21.494	18,1	13.144	19.410	47,7	1.812	440	-75,7
608 Judenburg	20.203	22.149	9,6	18.505	19.320	4,4	12.435	17.530	41,0	1.984	291	-85,3
609 Knittelfeld	11.631	13.096	12,6	10.977	11.985	9,2	8.054	11.131	38,2	951	201	-78,9
610 Leibnitz	24.521	29.905	22,0	22.135	26.634	20,3	15.759	24.058	52,7	2.409	565	-76,5
611 Leoben	33.345	35.149	5,4	30.582	30.874	1,0	18.008	25.281	40,4	3.826	1.168	-69,5
612 Liezen	34.678	38.916	12,2	27.981	31.435	12,3	18.865	27.242	44,4	2.023	361	-82,2
613 Mürzzuschlag	19.103	20.288	6,2	16.967	17.747	4,6	11.815	15.953	35,0	1.814	440	-75,7
614 Murau	11.232	13.138	17,0	9.545	10.776	12,9	6.268	9.275	48,0	608	143	-76,5
615 Radkersburg	8.335	9.360	12,3	7.381	8.114	9,9	4.981	7.109	42,7	1.122	275	-75,5
616 Voitsberg	21.279	23.558	10,7	19.253	20.845	8,3	13.417	18.768	39,9	2.004	579	-71,1
617 Weiz	26.188	31.115	18,8	24.047	28.380	18,0	17.799	26.165	47,0	2.190	495	-77,4
<b>7 Tirol</b>	<b>249.774</b>	<b>303.632</b>	<b>21,6</b>	<b>215.603</b>	<b>257.916</b>	<b>19,6</b>	<b>137.783</b>	<b>213.962</b>	<b>55,3</b>	<b>12.584</b>	<b>2.931</b>	<b>-76,7</b>
701 Innsbruck-Stadt	54.333	62.477	15,0	48.932	53.314	9,0	29.389	43.066	46,5	4.464	785	-82,4
702 Imst	16.287	20.601	26,5	14.108	17.828	26,4	9.639	15.430	60,1	443	97	-78,1
703 Innsbruck-Land	53.155	65.757	23,7	47.005	58.231	23,9	30.887	49.051	58,8	2.424	679	-72,0
704 Kitzbühel	26.346	32.367	22,9	18.820	23.258	23,6	13.569	20.209	48,9	823	200	-75,7
705 Kufstein	33.163	40.431	21,9	28.814	35.470	23,1	18.114	29.361	62,1	1.564	320	-79,5
706 Landeck	13.689	16.942	23,8	12.031	14.288	18,8	8.294	12.198	47,1	475	126	-73,5
707 Lienz	15.679	18.967	21,0	13.900	16.765	20,6	7.666	12.780	66,7	767	269	-64,9
708 Reutte	11.907	13.712	15,2	9.936	11.485	15,6	6.457	9.588	48,5	413	90	-78,2
709 Schwaz	25.215	32.378	28,4	22.057	27.277	23,7	13.768	22.279	61,8	1.211	365	-69,9
<b>8 Vorarlberg</b>	<b>124.211</b>	<b>148.591</b>	<b>19,6</b>	<b>111.472</b>	<b>133.461</b>	<b>19,7</b>	<b>82.019</b>	<b>117.753</b>	<b>43,6</b>	<b>5.765</b>	<b>1.402</b>	<b>-75,7</b>
801 Bludenz	22.683	26.775	18,0	18.493	22.479	21,6	13.136	19.250	46,5	667	157	-76,5
802 Bregenz	45.027	52.764	17,2	38.880	45.846	17,9	28.259	39.963	41,4	2.186	567	-74,1
803 Dornbirn	26.310	31.211	18,6	25.286	29.680	17,4	18.594	26.323	41,6	1.372	354	-74,2
804 Feldkirch	30.191	37.841	25,3	28.813	35.456	23,1	22.030	32.217	46,2	1.540	324	-79,0
<b>9 Wien</b>	<b>853.091</b>	<b>910.745</b>	<b>6,8</b>	<b>738.962</b>	<b>770.955</b>	<b>4,3</b>	<b>479.158</b>	<b>656.181</b>	<b>36,9</b>	<b>136.612</b>	<b>58.033</b>	<b>-57,5</b>
901 Wien 1.,Innere Stadt	11.259	11.515	2,3	9.276	8.908	-4,0	6.704	8.005	19,4	850	201	-76,4
902 Wien 2.,Leopoldstadt	48.593	49.667	2,2	43.920	43.165	-1,7	25.119	34.700	38,1	8.987	4.094	-54,4
903 Wien 3.,Landstraße	48.507	48.520	0,0	42.134	41.665	-1,1	25.588	34.287	34,0	7.588	3.249	-57,2
904 Wien 4.,Wieden	18.620	18.806	1,0	15.725	15.185	-3,4	10.675	12.932	21,1	1.848	763	-58,7
905 Wien 5.,Margareten	30.507	31.475	3,2	26.221	25.563	-2,5	13.476	19.794	46,9	7.033	3.053	-56,6
906 Wien 6.,Mariahilf	17.264	18.198	5,4	14.858	14.746	-0,8	9.464	12.487	31,9	2.499	995	-60,2
907 Wien 7.,Neubau	17.859	18.735	4,9	15.277	15.097	-1,2	8.893	12.374	39,1	3.302	1.390	-57,9
908 Wien 8.,Josefstadt	14.316	14.734	2,9	11.770	11.650	-1,0	7.661	9.935	29,7	1.739	709	-59,2
909 Wien 9.,Alsergrund	25.394	25.443	0,2	20.477	19.877	-2,9	12.214	16.216	32,8	3.349	1.386	-58,6
910 Wien 10.,Favoriten	82.589	86.764	5,1	71.862	75.964	5,7	44.651	63.697	42,7	15.117	6.265	-58,6
911 Wien 11.,Simmering	33.518	40.856	21,9	30.469	36.801	20,8	22.437	33.340	48,6	3.283	1.476	-55,0
912 Wien 12.,Meidling	44.295	46.874	5,8	39.479	40.032	1,4	24.676	33.628	36,3	7.463	3.195	-57,2
913 Wien 13.,Hietzing	29.240	30.351	3,8	25.062	24.698	-1,5	20.128	23.115	14,8	1.899	297	-84,4
914 Wien 14.,Penzing	46.560	48.741	4,7	38.786	39.649	2,2	24.520	33.630	37,2	7.880	2.965	-62,4
915 Wien 15.,Rudolfsh.-Fünfh.	39.179	39.247	0,2	34.696	32.916	-5,1	15.826	23.743	50,0	13.266	6.144	-53,7
916 Wien 16.,Ottakring	53.216	53.411	0,4	45.099	44.358	-1,6	23.435	33.240	41,8	15.225	7.506	-50,7
917 Wien 17.,Hernals	30.865	30.706	-0,5	24.953	24.000	-3,8	13.846	18.734	35,3	7.887	3.410	-56,8
918 Wien 18.,Währing	29.188	29.824	2,2	24.223	22.984	-5,1	14.967	18.875	26,1	5.269	2.227	-57,7
919 Wien 19.,Döbling	38.873	39.608	1,9	33.157	32.939	-0,7	26.122	30.170	15,5	2.322	809	-65,2
920 Wien 20.,Brigittenau	39.540	43.320	9,6	35.603	38.205	7,3	19.678	30.597	55,5	9.461	4.573	-51,7
921 Wien 21.,Floridsdorf	61.535	69.579	13,1	54.901	61.206	11,5	42.335	56.210	32,8	4.661	1.839	-60,5
922 Wien 22.,Donaustadt	53.029	69.539	31,1	45.456	61.429	35,1	36.678	58.573	59,7	3.395	893	-73,7
923 Wien 23.,Liesing	39.145	44.832	14,5	35.558	39.918	12,3	30.065	37.899	26,1	2.289	594	-74,0

**Tabelle B1: Gebäude und Wohnungen nach Gebäudenutzung und Eigentümer des Gebäudes, Staatsangehörigkeit**

Überwiegende Nutzung des Gebäudes	Eigentümer des Gebäudes												
	Insgesamt	Inländer									Ausländer als Allein- oder Miteigentümer	darunter: "EU-" Ausländer als Allein- od. Miteigentümer	
		zusammen	Privatperson(en)	Bund	Land	Gemeinde	Andere öffentl. rechtl. Körperschaften	Gemeinnützige Bauvereinigung	Sonstige Unternehmen (z.B.: AG, Bank, GmbH)	Andere Eigentümer (z.B.: Vereine)			
<b>Insgesamt</b>													
<b>Gebäude</b>	<b>2.046.712</b>	<b>1.995.478</b>	<b>1.768.894</b>	<b>9.655</b>	<b>6.235</b>	<b>62.957</b>	<b>18.730</b>	<b>52.382</b>	<b>65.325</b>	<b>11.300</b>	<b>51.234</b>	<b>37.696</b>	
<b>Wohnungen</b>	<b>3.863.262</b>	<b>3.703.967</b>	<b>2.729.781</b>	<b>18.853</b>	<b>9.045</b>	<b>318.994</b>	<b>27.460</b>	<b>419.437</b>	<b>158.950</b>	<b>21.447</b>	<b>159.295</b>	<b>112.834</b>	
<b>Wohngebäude mit 1 oder 2 Wohnungen</b>													
Gebäude	1.557.420	1.525.053	1.481.421	2.181	3.080	8.399	4.946	14.397	8.433	2.196	32.367	24.042	
Wohnungen	1.809.380	1.772.789	1.723.462	2.590	3.441	9.575	5.721	15.471	10.106	2.423	36.591	27.056	
<b>Wohngebäude mit 3 bis 10 Wohnungen</b>													
Gebäude	142.351	137.057	87.624	1.323	351	12.447	1.143	24.140	9.396	633	5.294	3.493	
Wohnungen	791.584	761.669	437.093	7.489	2.013	84.905	6.401	161.762	58.162	3.844	29.915	19.782	
<b>Wohngebäude mit 11 oder mehr Wohnungen</b>													
Gebäude	61.196	57.182	27.091	422	117	12.060	490	12.412	4.222	368	4.014	2.756	
Wohnungen	1.134.782	1.045.654	491.262	7.101	2.604	213.521	8.954	238.168	76.650	7.394	89.128	63.224	
<b>Wohngebäude für Gemeinschaften</b>													
Gebäude	3.488	3.429	670	98	309	546	739	155	255	657	59	47	
Wohnungen	21.663	21.597	1.497	88	399	4.241	2.881	3.676	2.662	6.153	66	61	
<b>Hotel oder ähnliches Gebäude</b>													
Gebäude	35.837	34.267	30.125	129	60	626	333	35	2.126	833	1.570	1.316	
Wohnungen	32.071	30.502	28.404	49	23	139	211	23	1.375	278	1.569	1.332	
<b>Bürogebäude</b>													
Gebäude	32.235	30.892	13.257	1.082	535	3.871	1.352	194	9.963	638	1.343	1.019	
Wohnungen	19.514	18.679	9.320	474	198	2.211	1.084	118	4.932	342	835	524	
<b>Gebäude des Groß- oder Einzelhandels</b>													
Gebäude	33.065	31.929	22.715	102	124	1.002	245	179	7.213	349	1.136	877	
Wohnungen	21.522	21.045	18.021	10	18	204	120	87	2.430	155	477	343	
<b>Gebäude des Verkehrs- oder Nachrichtenwesens</b>													
Gebäude	3.849	3.735	965	855	49	290	170	41	1.284	81	114	101	
Wohnungen	1.374	1.316	341	505	29	29	93	24	286	9	58	48	
<b>Werkstätte, Industrie- oder Lagerhalle</b>													
Gebäude	71.811	68.441	43.625	1.421	544	3.404	912	112	17.576	847	3.370	2.607	
Wohnungen	16.028	15.699	13.214	131	85	315	129	37	1.697	91	329	251	
<b>Gebäude für Kultur- und Freizeitzwecke bzw. des Bildungs- oder Gesundheitswesens</b>													
Gebäude	15.393	15.290	1.512	624	684	9.114	1.079	70	829	1.378	103	66	
Wohnungen	4.603	4.573	761	193	172	2.520	448	25	219	235	30	7	
<b>Sonstige Gebäude</b>													
Gebäude	90.067	88.203	59.889	1.418	382	11.198	7.321	647	4.028	3.320	1.864	1.372	
Wohnungen	10.741	10.444	6.406	223	63	1.334	1.418	46	431	523	297	206	

**Tabelle B2: Gebäude nach Wohnungsanzahl und Wohnungen sowie Bewohner nach Eigentümer des Gebäudes, Staatsangehörigkeit**

Eigentümer des Gebäudes	Gebäude				Wohnungen		Bewohner
	Zusammen	mit ... Wohnungen			Insgesamt	Hauptwohn-sitzwohnungen	
		0	1 oder 2	3 oder mehr			
<b>2001</b>							
<b>Insgesamt</b>	<b>2.046.712</b>	<b>216.659</b>	<b>1.618.037</b>	<b>212.016</b>	<b>3.863.262</b>	<b>3.315.347</b>	<b>7.892.106</b>
Staatsangehörigkeit							
Österreich	1.995.478	209.027	1.584.097	202.354	3.703.967	3.205.287	7.652.450
Sonstiger EU-Staat	21.698	3.679	16.636	1.383	28.477	15.733	34.254
Anderer Staat (nicht EU)	7.535	1.143	5.420	972	13.434	11.099	31.626
Österr.und sonst. EU-Staat	13.753	1.905	8.175	3.673	57.448	36.547	77.461
Österr.und anderer Staat (nicht EU)	6.003	574	3.245	2.184	33.027	26.672	57.618
Österr., sonst. EU-Staat u. and. Staat	1.969	261	286	1.422	26.401	19.644	37.836
Sonst. EU- und anderer Staat	276	70	178	28	508	365	861
Privatperson(en)	1.814.044	125.632	1.559.519	128.893	2.879.321	2.412.455	6.037.486
Staatsangehörigkeit							
Österreich	1.768.894	122.180	1.526.704	120.010	2.729.781	2.309.760	5.814.022
Sonstiger EU-Staat	19.275	1.771	16.282	1.222	26.834	14.668	32.080
Anderer Staat (nicht EU)	6.441	644	5.012	785	11.557	9.636	28.051
Österr.und sonst. EU-Staat	12.188	694	7.976	3.518	55.089	34.708	73.513
Österr.und anderer Staat (nicht EU)	5.445	271	3.157	2.017	30.764	24.866	53.586
Österr., sonst. EU-Staat u. and. Staat	1.584	52	219	1.313	24.798	18.456	35.401
Sonst. EU- und anderer Staat	217	20	169	28	498	361	833
Gebietskörperschaft	78.848	32.366	18.918	27.564	346.892	327.134	659.121
Bund	9.656	4.776	3.005	1.875	18.853	16.119	33.700
Land	6.235	2.176	3.517	542	9.045	6.950	17.591
Gemeinde	62.957	25.414	12.396	25.147	318.994	304.065	607.830
Gemeinnützige Bauvereinigung	52.478	1.172	14.533	36.773	420.626	400.359	830.917
Sonstige juristische Person	101.342	57.489	25.067	18.786	216.423	175.399	364.582
Staatsangehörigkeit							
Österreich	95.355	53.313	23.952	18.090	207.857	169.082	350.590
Sonstiger EU-Staat	2.422	1.907	354	161	1.643	1.065	2.174
Anderer Staat (nicht EU)	1.093	499	408	186	1.867	1.456	3.567
Österr.und sonst. EU-Staat	1.540	1.210	194	136	1.965	1.519	3.326
Österr.und anderer Staat (nicht EU)	525	303	83	139	1.935	1.493	3.296
Österr., sonst. EU-Staat u. and. Staat	348	207	67	74	1.146	780	1.601
Sonst. EU- und anderer Staat	59	50	9	-	10	4	28
<b>1991</b>							
<b>Insgesamt</b>	<b>1.809.060</b>	<b>168.457</b>	<b>1.462.709</b>	<b>177.894</b>	<b>3.393.271</b>	<b>2.967.604</b>	<b>7.660.445</b>
Staatsangehörigkeit							
Inländer	1.771.297	162.471	1.438.474	170.352	3.261.647	2.877.056	7.465.986
Ausländer	22.264	3.167	17.073	2.024	38.487	25.631	59.013
In- und Ausländer als Miteigentümer	15.499	2.819	7.162	5.518	93.137	64.917	135.446
Privatperson(en)	1.610.044	94.253	1.408.827	106.964	2.553.137	2.179.538	5.926.283
Staatsangehörigkeit							
Inländer	1.577.949	91.911	1.385.732	100.306	2.432.436	2.097.025	5.749.434
Ausländer	19.571	1.526	16.407	1.638	33.861	21.979	50.801
In- und Ausländer als Miteigentümer	12.524	816	6.688	5.020	86.840	60.534	126.048
Gebietskörperschaft	79.971	29.484	21.400	29.087	356.073	337.174	725.031
Bund	15.525	7.228	4.986	3.311	29.414	26.031	61.737
Land	4.810	2.053	2.103	654	8.206	6.795	16.860
Gemeinde	59.636	20.203	14.311	25.122	318.453	304.348	646.434
Gemeinnützige Bauvereinigung	44.489	855	11.815	31.819	360.133	347.677	784.380
Sonstige juristische Person	74.556	43.865	20.667	10.024	123.928	103.215	224.751
Staatsangehörigkeit							
Inländer	69.008	40.261	19.580	9.167	113.407	95.507	207.885
Ausländer	2.640	1.628	634	378	4.500	3.550	7.937
In- und Ausländer als Miteigentümer	2.908	1.976	453	479	6.021	4.158	8.929



**Tabelle B3: Gebäude nach Gebäudenutzung und Zentralheizung**

Überwiegende Nutzung des Gebäudes	Gebäude insgesamt	darunter Gebäudezentralheizung										
		Zusammen	Fernwärme	Blockheizung/Biomassefernwärme und Hauszentralheizung								
				Zusammen	Brennstoff							
					Heizöl	Holz	Hack-schnitzel od. Ähnl.	Kohle, Koks, Briketts	Elek-trischer Strom	Gas	Alter-native Wärmeb.	Sonstiger

**Insgesamt**

<b>Insgesamt</b>	<b>2.046.712</b>	<b>1.522.050</b>	<b>84.440</b>	<b>1.437.610</b>	<b>595.964</b>	<b>254.085</b>	<b>41.245</b>	<b>45.442</b>	<b>59.174</b>	<b>418.254</b>	<b>21.444</b>	<b>2.002</b>
Wohngebäude mit 1 oder 2 Wohnungen	1.557.420	1.237.030	30.725	1.206.305	486.979	240.391	31.917	43.580	44.969	338.200	19.209	1.060
Wohngebäude mit 3 bis 10 Wohnungen	142.351	84.133	17.511	66.622	32.061	4.491	2.016	727	3.057	23.679	531	60
Wohngebäude mit 11 oder mehr Wohnungen	61.196	33.862	18.534	15.328	6.857	74	197	20	773	7.316	68	23
Wohngebäude für Gemeinschaften	3.488	3.124	678	2.446	1.104	68	108	5	85	1.050	21	5
Hotel oder ähnliches Gebäude	35.837	30.188	1.134	29.054	19.167	2.261	942	248	1.402	4.774	229	31
Bürogebäude	32.235	27.228	4.413	22.815	9.150	496	852	67	2.017	9.858	268	107
Gebäude des Groß- oder Einzelhandels	33.065	25.580	2.755	22.825	12.214	601	486	141	1.200	7.964	180	39
Gebäude des Verkehrs- oder Nachrichtenwesens	3.849	1.506	256	1.250	489	15	17	36	294	385	12	2
Werkstätte, Industrie- oder Lagerhalle	71.811	36.762	3.369	33.393	14.173	2.662	3.003	230	1.075	11.346	322	582
Gebäude für Kultur- und Freizeitwecke bzw. des Bildungs- oder Gesundheitswesens	15.393	12.605	2.809	9.796	3.760	116	627	13	858	4.280	138	4
Sonstige Gebäude	90.067	30.032	2.256	27.776	10.010	2.910	1.080	375	3.444	9.402	466	89

**darunter Blockheizung/Biomassefernwärme**

<b>Insgesamt</b>	<b>24.503</b>	<b>24.503</b>	<b>-</b>	<b>24.503</b>	<b>4.300</b>	<b>2.614</b>	<b>11.354</b>	<b>248</b>	<b>-</b>	<b>5.252</b>	<b>400</b>	<b>335</b>
Wohngebäude mit 1 oder 2 Wohnungen	13.660	13.660	-	13.660	1.818	2.011	7.457	172	-	1.869	275	58
Wohngebäude mit 3 bis 10 Wohnungen	3.157	3.157	-	3.157	886	134	894	20	-	1.173	33	17
Wohngebäude mit 11 oder mehr Wohnungen	1.311	1.311	-	1.311	530	15	139	10	-	602	2	13
Wohngebäude für Gemeinschaften	165	165	-	165	26	12	72	1	-	53	1	-
Hotel oder ähnliches Gebäude	650	650	-	650	108	64	392	-	-	72	10	4
Bürogebäude	1.185	1.185	-	1.185	220	61	480	8	-	351	22	43
Gebäude des Groß- oder Einzelhandels	659	659	-	659	187	27	280	1	-	154	5	5
Gebäude des Verkehrs- oder Nachrichtenwesens	43	43	-	43	9	-	15	1	-	16	2	-
Werkstätte, Industrie- oder Lagerhalle	1.990	1.990	-	1.990	242	181	727	24	-	619	28	169
Gebäude für Kultur- und Freizeitwecke bzw. des Bildungs- oder Gesundheitswesens	781	781	-	781	101	19	480	2	-	170	7	2
Sonstige Gebäude	902	902	-	902	173	90	418	9	-	173	15	24

**Tabelle B3: Gebäude nach Gebäudenutzung und Zentralheizung**

Überwiegende Nutzung des Gebäudes	Gebäude insgesamt	darunter Gebäudezentralheizung										
		Zusammen	Fernwärme	Blockheizung/Biomassefernwärme und Hauszentralheizung								
				Zusammen	Brennstoff							
					Heizöl	Holz	Hack-schnitzel od. Ähnl.	Kohle, Koks, Briketts	Elek-trischer Strom	Gas	Alter-native Wärmeb.	Sonstiger

**darunter Hauszentralheizung**

<b>Insgesamt</b>	<b>1.413.107</b>	<b>1.413.107</b>	<b>-</b>	<b>1.413.107</b>	<b>591.664</b>	<b>251.471</b>	<b>29.891</b>	<b>45.194</b>	<b>59.174</b>	<b>413.002</b>	<b>21.044</b>	<b>1.667</b>
Wohngebäude mit 1 oder 2 Wohnungen	1.192.645	1.192.645	-	1.192.645	485.161	238.380	24.460	43.408	44.969	336.331	18.934	1.002
Wohngebäude mit 3 bis 10 Wohnungen	63.465	63.465	-	63.465	31.175	4.357	1.122	707	3.057	22.506	498	43
Wohngebäude mit 11 oder mehr Wohnungen	14.017	14.017	-	14.017	6.327	59	58	10	773	6.714	66	10
Wohngebäude für Gemeinschaften	2.281	2.281	-	2.281	1.078	56	36	4	85	997	20	5
Hotel oder ähnliches Gebäude	28.404	28.404	-	28.404	19.059	2.197	550	248	1.402	4.702	219	27
Bürogebäude	21.630	21.630	-	21.630	8.930	435	372	59	2.017	9.507	246	64
Gebäude des Groß- oder Einzelhandels	22.166	22.166	-	22.166	12.027	574	206	140	1.200	7.810	175	34
Gebäude des Verkehrs- oder Nachrichtenwesens	1.207	1.207	-	1.207	480	15	2	35	294	369	10	2
Werkstätte, Industrie- oder Lagerhalle	31.403	31.403	-	31.403	13.931	2.481	2.276	206	1.075	10.727	294	413
Gebäude für Kultur- und Freizeitwecke bzw. des Bildungs- oder Gesundheitswesens	9.015	9.015	-	9.015	3.659	97	147	11	858	4.110	131	2
Sonstige Gebäude	26.874	26.874	-	26.874	9.837	2.820	662	366	3.444	9.229	451	65

**Tabelle B4a: Gebäude nach nachträglichen baulichen Maßnahmen, Eigentümer des Gebäudes, Staatsangehörigkeit**

In den letzten 10 Jahren nachträglich durchgeführte bauliche Maßnahmen	Insgesamt	Eigentümer des Gebäudes										
		Inländer									Ausländer als Allein- oder Miteigentümer	darunter: "EU-" Ausländer als Allein- od. Miteigentümer
		Zusammen	Privatperson(en)	Bund	Land	Gemeinde	Andere öffentlich rechtl. Körperschaften	Gemeinnützige Bauvereinigung	Sonstige Unternehmen (z.B.: AG, Bank, GmbH)	Andere Eigentümer (z.B.: Vereine)		
<b>Insgesamt</b>												
<b>Gebäude insgesamt</b>	<b>2.046.712</b>	<b>1.995.478</b>	<b>1.768.894</b>	<b>9.655</b>	<b>6.235</b>	<b>62.957</b>	<b>18.730</b>	<b>52.382</b>	<b>65.325</b>	<b>11.300</b>	<b>51.234</b>	<b>37.696</b>
Zubau ab 4 m <sup>2</sup> (keine Privatgaragen)	96.594	94.488	86.272	233	317	2.466	638	517	3.294	751	2.106	1.587
Aufstockung	21.004	20.479	18.571	55	74	541	133	77	881	147	525	343
Dachgeschoßausbau	80.299	78.458	73.181	141	223	1.846	445	651	1.642	329	1.841	1.190
Einbau eines Personenaufzuges	9.159	8.779	5.090	148	99	1.796	302	265	918	161	380	231
Dachneudeckung	236.241	231.177	206.471	892	607	8.168	2.245	6.466	5.399	929	5.064	3.630
Erneuerung d. Fenster im überwiegenden Teil des Gebäudes	310.834	305.113	268.795	1.233	658	13.574	2.298	10.307	7.071	1.177	5.721	3.656
Anschluss an das Wasserleitungsnetz	69.327	68.059	64.774	174	145	1.027	486	190	813	450	1.268	835
Anschluss an das Gasnetz	138.760	136.563	127.087	457	441	2.638	915	2.195	2.266	564	2.197	1.296
Anschluss an das Kanalnetz	309.996	304.027	290.699	717	574	4.525	1.734	1.056	3.505	1.217	5.969	4.409
Anschluss an das Fernwärmenetz	32.172	31.714	17.889	657	155	7.566	600	2.034	2.637	176	458	274
Einbau einer neuen Zentralheizung für das ganze Gebäude	194.620	190.479	181.169	445	387	2.693	1.327	1.161	2.649	648	4.141	2.894
Einbau "alternativer" Wärmebereitstellungssysteme	41.003	40.394	39.400	32	87	242	146	49	326	112	609	493
Fassadenerneuerung ohne Wärmedämmung	123.997	121.264	107.813	678	410	4.496	1.937	1.956	3.341	633	2.733	1.775
Fassadenerneuerung mit Wärmedämmung	158.577	155.877	133.468	594	407	7.312	924	8.539	4.066	567	2.700	1.827
Andere Wärmeschutzmaßnahmen	46.448	45.474	35.686	146	151	3.214	298	3.663	2.151	165	974	714
Zusammenlegung von Wohnungen	18.631	17.762	14.259	131	40	1.736	173	425	867	131	869	479
Trennung von Wohnungen	19.699	19.199	18.196	20	35	266	129	90	374	89	500	313
Umwandlung von Wohnungen in Büros oder andere Arbeitsstätten	12.017	11.647	8.983	181	146	716	327	54	1.042	198	370	260
Umwandlung von Büros oder andere Arbeitsstätten in Wohnungen	7.831	7.595	6.650	42	20	234	99	63	420	67	236	170
Erneuerung von Wasser- und Sanitärinstallationen	147.310	143.430	129.785	611	446	5.541	1.429	1.172	3.493	953	3.880	2.538
Errichtung einer Hauskläranlage	10.947	10.616	9.957	41	27	123	85	61	214	108	331	245
<b>darunter Wohngebäude mit 1 und 2 Wohnungen</b>												
<b>Gebäude insgesamt</b>	<b>1.557.420</b>	<b>1.525.053</b>	<b>1.481.421</b>	<b>2.181</b>	<b>3.080</b>	<b>8.399</b>	<b>4.946</b>	<b>14.397</b>	<b>8.433</b>	<b>2.196</b>	<b>32.367</b>	<b>24.042</b>
Zubau ab 4 m <sup>2</sup> (keine Privatgaragen)	74.930	73.595	72.180	29	107	342	126	457	225	129	1.335	975
Aufstockung	14.916	14.630	14.448	5	31	39	19	10	58	20	286	185
Dachgeschoßausbau	62.384	61.321	60.346	23	123	152	122	242	252	61	1.063	706
Einbau eines Personenaufzuges	1.831	1.787	1.735	2	9	9	17	2	9	4	44	30
Dachneudeckung	183.906	180.846	177.352	134	217	762	620	666	904	191	3.060	2.222
Erneuerung d. Fenster im überwiegenden Teil des Gebäudes	242.943	239.175	233.611	196	243	1.701	760	1.205	1.196	263	3.768	2.391
Anschluss an das Wasserleitungsnetz	60.768	59.744	58.505	84	92	310	275	29	213	236	1.024	680
Anschluss an das Gasnetz	117.784	116.231	114.084	129	260	435	347	357	459	160	1.553	894
Anschluss an das Kanalnetz	275.019	270.131	265.657	343	435	1.050	943	300	925	478	4.888	3.616
Anschluss an das Fernwärmenetz	14.979	14.812	13.727	228	20	208	108	156	336	29	167	107
Einbau einer neuen Zentralheizung für das ganze Gebäude	169.682	166.436	164.076	116	241	373	537	243	674	176	3.246	2.233
Einbau "alternativer" Wärmebereitstellungssysteme	36.872	36.393	36.140	5	59	27	53	23	62	24	479	386
Fassadenerneuerung ohne Wärmedämmung	89.416	88.116	86.082	72	137	465	476	452	335	97	1.300	801
Fassadenerneuerung mit Wärmedämmung	122.815	120.998	117.456	129	174	1.226	294	906	659	154	1.817	1.214
Andere Wärmeschutzmaßnahmen	32.744	32.010	31.198	22	47	104	84	112	404	39	734	551
Zusammenlegung von Wohnungen	7.076	6.879	6.647	30	14	48	25	22	84	9	197	119
Trennung von Wohnungen	13.917	13.668	13.502	3	21	16	33	7	68	18	249	157
Umwandlung von Wohnungen in Büros oder andere Arbeitsstätten	4.958	4.835	4.678	6	11	20	40	6	67	7	123	94
Umwandlung von Büros oder andere Arbeitsstätten in Wohnungen	4.361	4.270	4.111	11	10	43	24	8	51	12	91	73
Erneuerung von Wasser- und Sanitärinstallationen	111.956	109.348	106.312	135	158	1.093	437	367	633	213	2.608	1.747
Errichtung einer Hauskläranlage	9.280	9.042	8.856	16	16	23	47	3	46	35	238	171

**Tabelle B4a: Gebäude nach nachträglichen baulichen Maßnahmen, Eigentümer des Gebäudes, Staatsangehörigkeit**

In den letzten 10 Jahren nachträglich durchgeführte bauliche Maßnahmen	Insgesamt	Eigentümer des Gebäudes										
		Inländer									Ausländer als Allein- oder Miteigentümer	darunter: "EU-" Ausländer als Allein- od. Miteigentümer
		Zusammen	Privatperson(en)	Bund	Land	Gemeinde	Andere öffentlich-rechtl. Körperschaften	Gemeinnützige Bauvereinigung	Sonstige Unternehmen (z.B.: AG, Bank, GmbH)	Andere Eigentümer (z.B.: Vereine)		
<b>darunter Wohngebäude mit 3 und mehr Wohnungen</b>												
<b>Gebäude insgesamt</b>	<b>203.547</b>	<b>194.239</b>	<b>114.715</b>	<b>1.745</b>	<b>468</b>	<b>24.507</b>	<b>1.633</b>	<b>36.552</b>	<b>13.618</b>	<b>1.001</b>	<b>9.308</b>	<b>6.249</b>
Zubau ab 4 m <sup>2</sup> (keine Privatgaragen)	4.831	4.666	4.340	2	10	109	18	44	118	25	165	114
Aufstockung	2.336	2.224	1.818	-	4	173	20	58	136	15	112	62
Dachgeschoßausbau	11.390	10.788	8.514	18	14	960	109	395	699	79	602	345
Einbau eines Personenaufzuges	4.561	4.284	2.074	20	3	1.425	106	253	349	54	277	154
Dachneudeckung	30.257	29.023	15.693	250	87	4.890	339	5.724	1.900	140	1.234	800
Erneuerung d. Fenster im überwiegenden Teil des Gebäudes	43.445	42.133	20.262	451	89	8.704	390	9.013	3.030	194	1.312	785
Anschluss an das Wasserleitungsnetz	2.659	2.568	2.124	13	6	114	25	153	125	8	91	42
Anschluss an das Gasnetz	10.002	9.697	6.370	100	31	816	83	1.812	439	46	305	142
Anschluss an das Kanalnetz	11.556	11.090	9.063	99	28	689	88	733	347	43	466	287
Anschluss an das Fernwärmenetz	12.436	12.248	2.321	230	21	6.169	127	1.849	1.509	22	188	104
Einbau einer neuen Zentralheizung für das ganze Gebäude	11.021	10.562	8.410	40	27	718	79	890	358	40	459	313
Einbau "alternativer" Wärmebereitstellungssysteme	1.701	1.645	1.536	1	2	37	7	24	32	6	56	45
Fassadenerneuerung ohne Wärmedämmung	17.949	16.936	11.963	171	43	1.943	255	1.485	956	120	1.013	671
Fassadenerneuerung mit Wärmedämmung	24.459	23.871	9.266	231	71	4.639	157	7.570	1.882	55	588	382
Andere Wärmeschutzmaßnahmen	10.318	10.189	2.542	27	41	2.639	19	3.532	1.356	33	129	83
Zusammenlegung von Wohnungen	10.483	9.848	6.828	85	19	1.649	115	389	669	94	635	334
Trennung von Wohnungen	4.499	4.289	3.716	9	7	212	56	75	168	46	210	121
Umwandlung von Wohnungen in Büros oder andere Arbeitsstätten	1.855	1.739	1.362	20	8	99	40	34	144	32	116	70
Umwandlung von Büros oder andere Arbeitsstätten in Wohnungen	2.073	1.973	1.585	6	1	117	34	52	152	26	100	63
Erneuerung von Wasser- und Sanitärinstallationen	18.361	17.647	12.962	70	38	2.640	250	766	789	132	714	389
Errichtung einer Hauskläranlage	518	496	374	3	1	34	7	56	21	-	22	11
<b>darunter Nichtwohngebäude</b>												
<b>Gebäude insgesamt</b>	<b>282.257</b>	<b>272.757</b>	<b>172.088</b>	<b>5.631</b>	<b>2.378</b>	<b>29.505</b>	<b>11.412</b>	<b>1.278</b>	<b>43.019</b>	<b>7.446</b>	<b>9.500</b>	<b>7.358</b>
Zubau ab 4 m <sup>2</sup> (keine Privatgaragen)	16.562	15.960	9.695	198	175	1.974	443	13	2.923	539	602	494
Aufstockung	3.672	3.545	2.287	49	31	319	78	5	683	93	127	96
Dachgeschoßausbau	6.358	6.186	4.271	96	81	711	182	9	684	152	172	136
Einbau eines Personenaufzuges	2.574	2.516	1.246	123	72	330	128	1	543	73	58	46
Dachneudeckung	21.655	20.896	13.347	496	255	2.466	1.164	60	2.575	533	759	600
Erneuerung d. Fenster im überwiegenden Teil des Gebäudes	23.863	23.235	14.824	570	256	3.097	1.013	63	2.795	617	628	469
Anschluss an das Wasserleitungsnetz	5.836	5.688	4.126	76	41	596	172	5	473	199	148	111
Anschluss an das Gasnetz	10.781	10.448	6.600	224	130	1.357	434	23	1.357	323	333	255
Anschluss an das Kanalnetz	23.187	22.583	15.904	265	99	2.761	663	19	2.219	653	604	498
Anschluss an das Fernwärmenetz	4.585	4.483	1.830	197	94	1.149	307	23	788	95	102	62
Einbau einer neuen Zentralheizung für das ganze Gebäude	13.606	13.180	8.608	283	94	1.564	647	24	1.593	367	426	339
Einbau "alternativer" Wärmebereitstellungssysteme	2.354	2.281	1.710	23	19	164	64	-	231	70	73	61
Fassadenerneuerung ohne Wärmedämmung	16.388	15.973	9.722	431	203	2.054	1.137	16	2.039	371	415	300
Fassadenerneuerung mit Wärmedämmung	10.981	10.690	6.692	228	115	1.403	398	47	1.507	300	291	227
Andere Wärmeschutzmaßnahmen	3.278	3.168	1.936	92	50	450	171	17	376	76	110	79
Zusammenlegung von Wohnungen	1.020	983	776	15	5	31	25	5	110	16	37	26
Trennung von Wohnungen	1.227	1.187	961	7	4	30	32	5	133	15	40	34
Umwandlung von Wohnungen in Büros oder andere Arbeitsstätten	5.085	4.954	2.917	152	105	580	229	11	825	135	131	96
Umwandlung von Büros oder andere Arbeitsstätten in Wohnungen	1.345	1.300	944	25	9	69	31	1	201	20	45	34
Erneuerung von Wasser- und Sanitärinstallationen	16.525	15.973	10.424	391	198	1.750	621	29	2.051	509	552	397
Errichtung einer Hauskläranlage	1.126	1.055	720	19	8	65	29	1	145	68	71	63

**Tabelle B4b: Wohnungen nach nachträglichen baulichen Maßnahmen, Eigentümer des Gebäudes, Staatsangehörigkeit**

In den letzten 10 Jahren nachträglich durchgeführte bauliche Maßnahmen	Insgesamt	Eigentümer des Gebäudes										
		Inländer									Ausländer als Allein- oder Miteigentümer	darunter: "EU-" Ausländer als Allein- od. Miteigentümer
		Zusammen	Privatperson(en)	Bund	Land	Gemeinde	Andere öffentlich-rechtl. Körperschaften	Gemeinnützige Bauvereinigung	Sonstige Unternehmen (z.B.: AG, Bank, GmbH)	Andere Eigentümer (z.B.: Vereine)		
<b>Insgesamt</b>												
<b>Wohnungen insgesamt</b>	<b>3.863.262</b>	<b>3.703.967</b>	<b>2.729.781</b>	<b>18.853</b>	<b>9.045</b>	<b>318.994</b>	<b>27.460</b>	<b>419.437</b>	<b>158.950</b>	<b>21.447</b>	<b>159.295</b>	<b>112.834</b>
Einbau eines Personenaufzuges	74.517	69.767	33.472	374	66	23.018	1.847	4.041	5.626	1.323	4.750	2.522
Dachneudeckung	521.988	500.679	348.571	2.308	1.323	61.771	4.875	59.384	20.207	2.240	21.309	15.085
Erneuerung d. Fenster im überwiegenden Teil des Gebäudes	741.196	719.087	452.516	4.435	1.301	117.558	6.028	102.194	31.259	3.796	22.109	14.425
Anschluss an das Wasserleitungsnetz	88.204	86.339	80.822	190	144	1.620	543	1.328	1.326	366	1.865	1.082
Anschluss an das Gasnetz	211.683	207.089	174.832	1.013	722	8.533	1.223	15.361	4.755	650	4.594	2.564
Anschluss an das Kanalnetz	393.037	383.963	361.103	1.214	722	7.424	1.816	6.543	4.163	978	9.074	6.477
Anschluss an das Fernwärmenetz	171.324	167.623	41.654	2.237	213	84.713	1.866	22.143	13.574	1.223	3.701	1.803
Einbau einer neuen Zentralheizung für das ganze Gebäude	286.343	277.978	252.725	700	563	7.756	1.499	8.566	5.015	1.154	8.365	6.156
Einbau "alternativer" Wärmebereitstellungssysteme	56.970	55.985	54.291	16	98	357	161	382	560	120	985	795
Fassadenerneuerung ohne Wärmedämmung	293.908	276.745	217.336	1.656	553	24.196	3.721	14.647	12.450	2.186	17.163	11.917
Fassadenerneuerung mit Wärmedämmung	402.059	391.390	221.110	1.932	1.091	62.098	2.470	83.733	17.781	1.175	10.669	7.316
Andere Wärmeschutzmaßnahmen	151.394	148.953	58.114	244	522	36.564	455	40.668	11.794	592	2.441	1.807
Erneuerung von Wasser- und Sanitärinstallationen	307.814	296.630	235.241	1.003	728	35.198	3.505	7.941	10.215	2.799	11.184	6.511
Errichtung einer Hauskläranlage	14.975	14.570	13.018	54	30	397	115	676	221	59	405	270
<b>darunter Wohngebäude mit 1 und 2 Wohnungen</b>												
<b>Wohnungen insgesamt</b>	<b>1.809.380</b>	<b>1.772.789</b>	<b>1.723.462</b>	<b>2.590</b>	<b>3.441</b>	<b>9.575</b>	<b>5.721</b>	<b>15.471</b>	<b>10.106</b>	<b>2.423</b>	<b>36.591</b>	<b>27.056</b>
Einbau eines Personenaufzuges	2.299	2.247	2.186	2	10	9	21	2	12	5	52	35
Dachneudeckung	230.097	226.509	222.310	159	267	905	738	842	1.074	214	3.588	2.611
Erneuerung d. Fenster im überwiegenden Teil des Gebäudes	301.864	297.397	290.757	242	309	1.924	911	1.492	1.464	298	4.467	2.826
Anschluss an das Wasserleitungsnetz	69.845	68.705	67.334	93	103	321	319	31	259	245	1.140	750
Anschluss an das Gasnetz	139.635	137.818	135.184	175	293	486	410	548	550	172	1.817	1.040
Anschluss an das Kanalnetz	320.098	314.575	309.456	399	496	1.189	1.082	325	1.117	511	5.523	4.059
Anschluss an das Fernwärmenetz	18.380	18.175	16.860	255	24	268	128	187	422	31	205	131
Einbau einer neuen Zentralheizung für das ganze Gebäude	208.177	204.413	201.656	128	277	423	633	299	797	200	3.764	2.587
Einbau "alternativer" Wärmebereitstellungssysteme	46.684	46.129	45.831	6	71	32	64	24	73	28	555	443
Fassadenerneuerung ohne Wärmedämmung	108.756	107.236	104.814	98	169	536	559	524	422	114	1.520	927
Fassadenerneuerung mit Wärmedämmung	154.399	152.256	148.191	154	214	1.317	357	1.056	793	174	2.143	1.426
Andere Wärmeschutzmaßnahmen	40.689	39.852	38.833	29	55	137	100	185	465	48	837	626
Erneuerung von Wasser- und Sanitärinstallationen	137.778	134.749	131.296	168	187	1.175	528	399	750	246	3.029	2.026
Errichtung einer Hauskläranlage	11.015	10.742	10.523	19	19	26	55	3	54	43	273	195

**Tabelle B4b: Wohnungen nach nachträglichen baulichen Maßnahmen, Eigentümer des Gebäudes, Staatsangehörigkeit**

In den letzten 10 Jahren nachträglich durchgeführte bauliche Maßnahmen	Insgesamt	Eigentümer des Gebäudes										
		Inländer									Ausländer als Allein- oder Miteigentümer	darunter: "EU-" Ausländer als Allein- od. Miteigentümer
		Zusammen	Privatperson(en)	Bund	Land	Gemeinde	Andere öffentlich-rechtl. Körperschaften	Gemeinnützige Bauvereinigung	Sonstige Unternehmen (z.B.: AG, Bank, GmbH)	Andere Eigentümer (z.B.: Vereine)		
<b>darunter Wohngebäude mit 3 und mehr Wohnungen</b>												
<b>Wohnungen insgesamt</b>	<b>1.926.366</b>	<b>1.807.323</b>	<b>928.355</b>	<b>14.590</b>	<b>4.617</b>	<b>298.426</b>	<b>15.355</b>	<b>399.930</b>	<b>134.812</b>	<b>11.238</b>	<b>119.043</b>	<b>83.006</b>
Einbau eines Personenaufzuges	68.586	63.923	29.673	314	38	22.643	1.648	3.842	4.983	782	4.663	2.461
Dachneudeckung	276.243	258.984	115.530	1.922	931	59.443	3.525	58.298	17.879	1.456	17.259	12.101
Erneuerung d. Fenster im überwiegenden Teil des Gebäudes	419.357	402.129	148.717	3.911	845	114.224	4.265	100.245	27.873	2.049	17.228	11.304
Anschluss an das Wasserleitungsnetz	15.773	15.123	11.405	69	24	1.201	144	1.283	927	70	650	273
Anschluss an das Gasnetz	64.929	62.316	34.713	739	339	7.503	529	14.653	3.516	324	2.613	1.396
Anschluss an das Kanalnetz	60.924	57.675	42.302	715	179	5.290	403	6.145	2.352	289	3.249	2.181
Anschluss an das Fernwärmenetz	148.267	144.813	22.959	1.917	126	83.595	1.385	21.787	12.490	554	3.454	1.638
Einbau einer neuen Zentralheizung für das ganze Gebäude	67.747	63.400	44.027	432	238	6.496	453	8.251	3.188	315	4.347	3.363
Einbau "alternativer" Wärmebereitstellungssysteme	8.132	7.751	6.764	4	8	276	61	201	380	57	381	313
Fassadenerneuerung ohne Wärmedämmung	172.622	157.269	104.007	1.334	295	22.800	2.636	14.077	10.728	1.392	15.353	10.793
Fassadenerneuerung mit Wärmedämmung	238.540	230.212	66.980	1.687	747	59.979	1.739	82.487	15.928	665	8.328	5.724
Andere Wärmeschutzmaßnahmen	108.047	106.528	17.654	182	442	36.160	143	40.465	11.045	437	1.519	1.109
Erneuerung von Wasser- und Sanitärinstallationen	155.587	147.785	94.501	680	399	32.983	2.240	7.460	8.049	1.473	7.802	4.231
Errichtung einer Hauskläranlage	3.443	3.336	2.090	27	5	361	53	673	127	-	107	53
<b>darunter Nichtwohngebäude</b>												
<b>Wohnungen insgesamt</b>	<b>105.853</b>	<b>102.258</b>	<b>76.467</b>	<b>1.585</b>	<b>588</b>	<b>6.752</b>	<b>3.503</b>	<b>360</b>	<b>11.370</b>	<b>1.633</b>	<b>3.595</b>	<b>2.711</b>
Einbau eines Personenaufzuges	2.437	2.403	1.581	58	15	134	99	4	464	48	34	25
Dachneudeckung	13.982	13.533	10.545	182	83	892	407	61	1.202	161	449	363
Erneuerung d. Fenster im überwiegenden Teil des Gebäudes	17.426	17.029	12.885	265	119	1.212	498	66	1.748	236	397	280
Anschluss an das Wasserleitungsnetz	2.531	2.460	2.058	27	13	98	76	-	139	49	71	57
Anschluss an das Gasnetz	6.549	6.395	4.856	99	62	412	235	13	623	95	154	119
Anschluss an das Kanalnetz	11.769	11.479	9.301	98	41	901	312	13	684	129	290	228
Anschluss an das Fernwärmenetz	3.226	3.184	1.781	65	38	512	180	20	533	55	42	34
Einbau einer neuen Zentralheizung für das ganze Gebäude	9.191	8.948	6.933	138	39	575	329	10	799	125	243	195
Einbau "alternativer" Wärmebereitstellungssysteme	1.953	1.904	1.682	6	12	37	33	-	107	27	49	39
Fassadenerneuerung ohne Wärmedämmung	11.481	11.193	8.446	223	78	645	396	33	1.233	139	288	196
Fassadenerneuerung mit Wärmedämmung	8.074	7.884	5.831	91	66	620	228	47	905	96	190	158
Andere Wärmeschutzmaßnahmen	2.218	2.139	1.607	33	22	175	99	13	170	20	79	66
Erneuerung von Wasser- und Sanitärinstallationen	12.188	11.843	9.157	151	74	598	398	25	1.247	193	345	246
Errichtung einer Hauskläranlage	510	485	403	8	4	10	7	-	39	14	25	22

**Tabelle B5a: Wohnungen nach Eigentümer des Gebäudes, Staatsangehörigkeit, Wohngebäude, Wohnsitzangabe**

Wohngebäude, Wohnsitzangabe	Wohnungen												
	Insgesamt	Eigentümer des Gebäudes											
		Inländer										Ausländer als Allein- oder Mit- eigentümer	darunter: "EU-" Ausländer als Allein- oder Mit- eigentümer
		Zusammen	Privatperson(en)	Bund	Land	Gemeinde	Andere öffentlich-rechtl. Körperschaften	Gemeinnützige Bauvereinigung	Sonstige Unternehmen (z.B.: AG, Bank, GmbH)	Andere Eigentümer (z.B.: Vereine)			

**2001**

<b>Insgesamt</b>	<b>3.863.262</b>	<b>3.703.967</b>	<b>2.729.781</b>	<b>18.853</b>	<b>9.045</b>	<b>318.994</b>	<b>27.460</b>	<b>419.437</b>	<b>158.950</b>	<b>21.447</b>	<b>159.295</b>	<b>112.834</b>
<b>mit HWS-Angabe</b>	<b>3.315.347</b>	<b>3.205.287</b>	<b>2.309.760</b>	<b>16.119</b>	<b>6.950</b>	<b>304.065</b>	<b>20.777</b>	<b>399.311</b>	<b>133.633</b>	<b>14.672</b>	<b>110.060</b>	<b>72.289</b>
<b>nur mit NWS-Angabe</b>	<b>221.601</b>	<b>197.485</b>	<b>165.248</b>	<b>953</b>	<b>883</b>	<b>4.797</b>	<b>2.993</b>	<b>8.423</b>	<b>9.898</b>	<b>4.290</b>	<b>24.116</b>	<b>20.550</b>
<b>ohne WS-Angabe</b>	<b>326.314</b>	<b>301.195</b>	<b>254.773</b>	<b>1.781</b>	<b>1.212</b>	<b>10.132</b>	<b>3.690</b>	<b>11.703</b>	<b>15.419</b>	<b>2.485</b>	<b>25.119</b>	<b>19.995</b>

Wohngebäude m. Sitz eines landw. Betriebes	243.458	242.380	240.688	78	130	306	658	141	255	124	1.078	749
mit HWS-Angabe	234.633	233.644	232.088	72	119	291	604	132	228	110	989	692
nur mit NWS-Angabe	1.951	1.920	1.871	1	4	6	17	1	15	5	31	24
ohne WS-Angabe	6.874	6.816	6.729	5	7	9	37	8	12	9	58	33

Wohngebäude mit 1 oder 2 Wohnungen	1.581.999	1.546.294	1.498.068	2.531	3.334	9.454	5.153	15.446	9.964	2.344	35.705	26.420
mit HWS-Angabe	1.332.076	1.308.183	1.267.399	1.807	3.074	7.794	3.984	14.880	7.887	1.358	23.893	16.283
nur mit NWS-Angabe	92.078	86.273	84.665	180	75	274	316	115	477	171	5.805	5.301
ohne WS-Angabe	157.845	151.838	146.004	544	185	1.386	853	451	1.600	815	6.007	4.836

Wohngebäude mit 3 bis 10 Wohnungen	787.321	756.721	428.923	7.598	2.092	85.273	6.755	161.876	60.049	4.155	30.600	20.300
mit HWS-Angabe	689.097	666.627	358.508	6.725	1.727	81.716	5.531	156.190	52.880	3.350	22.470	13.732
nur mit NWS-Angabe	39.079	35.180	28.656	283	166	833	601	1.925	2.392	324	3.899	3.340
ohne WS-Angabe	59.145	54.914	41.759	590	199	2.724	623	3.761	4.777	481	4.231	3.228

Wohngebäude mit 11 oder mehr Wohnungen	1.155.006	1.065.815	492.789	7.254	2.803	217.385	11.415	241.666	79.435	13.068	89.191	63.276
mit HWS-Angabe	987.583	926.527	399.161	6.480	1.576	208.719	8.187	227.886	65.815	8.703	61.056	40.372
nur mit NWS-Angabe	81.763	67.711	45.588	379	547	3.369	1.726	6.355	6.168	3.579	14.052	11.616
ohne WS-Angabe	85.660	71.577	48.040	395	680	5.297	1.502	7.425	7.452	786	14.083	11.288

Wohngebäude mit zusätzl. anderer Nutzung	22.804	21.953	15.047	371	183	1.781	878	153	3.096	444	851	617
mit HWS-Angabe	17.048	16.529	11.136	310	117	1.538	647	112	2.357	312	519	361
nur mit NWS-Angabe	1.852	1.763	1.139	24	24	90	114	11	285	76	89	66
ohne WS-Angabe	3.904	3.661	2.772	37	42	153	117	30	454	56	243	190

Nichtwohngebäude	72.674	70.804	54.266	1.021	503	4.795	2.601	155	6.151	1.312	1.870	1.472
mit HWS-Angabe	54.910	53.777	41.468	725	337	4.007	1.824	111	4.466	839	1.133	849
nur mit NWS-Angabe	4.878	4.638	3.329	86	67	225	219	16	561	135	240	203
ohne WS-Angabe	12.886	12.389	9.469	210	99	563	558	28	1.124	338	497	420

**1991**

<b>Insgesamt</b>	<b>3.393.271</b>	<b>3.261.647</b>	<b>2.432.436</b>	<b>29.248</b>	<b>8.149</b>	<b>318.274</b>	<b>26.468</b>	<b>360.133</b>	<b>86.939</b>	-	<b>131.624</b>	-
<b>mit HWS-Angabe</b>	<b>2.967.604</b>	<b>2.877.056</b>	<b>2.097.025</b>	<b>25.909</b>	<b>6.754</b>	<b>304.184</b>	<b>22.089</b>	<b>347.677</b>	<b>73.418</b>	-	<b>90.548</b>	-
<b>nur mit NWS-Angabe</b>	<b>152.097</b>	<b>139.575</b>	<b>120.807</b>	<b>1.098</b>	<b>764</b>	<b>3.214</b>	<b>1.855</b>	<b>6.829</b>	<b>5.008</b>	-	<b>12.522</b>	-
<b>ohne WS-Angabe</b>	<b>273.570</b>	<b>245.016</b>	<b>214.604</b>	<b>2.241</b>	<b>631</b>	<b>10.876</b>	<b>2.524</b>	<b>5.627</b>	<b>8.513</b>	-	<b>28.554</b>	-

**Tabelle B5b: Wohnungen nach Eigentümer des Gebäudes, Staatsangehörigkeit, Wohngebäude, Wohnsitzangabe, Bauperiode**

Wohngebäude, Wohnsitzangabe	Wohnungen												
	Insgesamt	Eigentümer des Gebäudes										Ausländer als Allein- oder Mit- eigentümer	darunter: "EU-" Ausländer als Allein- oder Mit- eigentümer
		Inländer								Andere Eigentümer (z.B.: Vereine)	Ausländer als Allein- oder Mit- eigentümer		
		Zusammen	Privatperson(en)	Bund	Land	Ge- meinde	Andere öffent- lich rechtl. Körperschaften	Gemein- nützige Bauver- einigung	Son- stige Unter- nehmen (z.B.: AG, Bank, GmbH)				
<b>Vor 1919</b>													
<b>Insgesamt</b>	<b>764.747</b>	<b>727.198</b>	<b>625.134</b>	<b>6.950</b>	<b>1.132</b>	<b>17.952</b>	<b>13.246</b>	<b>9.447</b>	<b>45.948</b>	<b>7.389</b>	<b>37.549</b>	<b>19.822</b>	
mit HWS-Angabe	618.452	589.448	505.592	5.919	900	16.012	10.586	8.188	36.634	5.617	29.004	14.745	
nur mit NWS-Angabe	59.895	56.140	49.297	419	88	596	1.157	348	3.295	940	3.755	2.316	
ohne WS-Angabe	86.400	81.610	70.245	612	144	1.344	1.503	911	6.019	832	4.790	2.761	
Wohngebäude m. Sitz eines landw. Betriebes	85.036	84.520	83.758	40	27	98	406	12	108	71	516	345	
mit HWS-Angabe	81.836	81.367	80.672	38	26	94	369	11	95	62	469	317	
nur mit NWS-Angabe	791	773	753	-	1	2	9	-	5	3	18	12	
ohne WS-Angabe	2.409	2.380	2.333	2	-	2	28	1	8	6	29	16	
Wohngebäude mit 1 oder 2 Wohnungen	204.853	199.471	191.965	887	249	1.303	2.270	224	2.102	471	5.382	3.250	
mit HWS-Angabe	153.605	150.024	144.353	637	174	1.085	1.729	194	1.532	320	3.581	1.922	
nur mit NWS-Angabe	18.916	18.178	17.683	87	27	54	140	7	145	35	738	612	
ohne WS-Angabe	32.332	31.269	29.929	163	48	164	401	23	425	116	1.063	716	
Wohngebäude mit 3 bis 10 Wohnungen	181.573	173.215	140.014	2.488	437	7.558	3.751	4.277	12.523	2.167	8.358	4.560	
mit HWS-Angabe	148.409	141.756	113.434	2.203	366	6.903	3.105	3.783	10.195	1.767	6.653	3.518	
nur mit NWS-Angabe	13.553	12.812	11.228	113	28	145	318	103	711	166	741	494	
ohne WS-Angabe	19.611	18.647	15.352	172	43	510	328	391	1.617	234	964	548	
Wohngebäude mit 11 oder mehr Wohnungen	265.400	242.915	188.893	2.928	231	7.501	5.262	4.896	28.969	4.235	22.485	11.131	
mit HWS-Angabe	213.630	195.860	151.672	2.563	205	6.705	4.279	4.170	23.084	3.182	17.770	8.651	
nur mit NWS-Angabe	24.532	22.364	18.177	181	14	311	557	235	2.217	672	2.168	1.134	
ohne WS-Angabe	27.238	24.691	19.044	184	12	485	426	491	3.668	381	2.547	1.346	
Wohngebäude mit zusätzl. anderer Nutzung	7.961	7.617	5.478	188	73	337	390	17	976	158	344	209	
mit HWS-Angabe	6.184	5.940	4.239	174	55	275	299	14	777	107	244	154	
nur mit NWS-Angabe	669	640	440	5	3	21	50	1	99	21	29	19	
ohne WS-Angabe	1.108	1.037	799	9	15	41	41	2	100	30	71	36	
Nichtwohngebäude	19.924	19.460	15.026	419	115	1.155	1.167	21	1.270	287	464	327	
mit HWS-Angabe	14.788	14.501	11.222	304	74	950	805	16	951	179	287	183	
nur mit NWS-Angabe	1.434	1.373	1.016	33	15	63	83	2	118	43	61	45	
ohne WS-Angabe	3.702	3.586	2.788	82	26	142	279	3	201	65	116	99	
<b>1919 bis 1944</b>													
<b>Insgesamt</b>	<b>333.156</b>	<b>325.903</b>	<b>187.360</b>	<b>3.714</b>	<b>549</b>	<b>74.415</b>	<b>2.525</b>	<b>34.996</b>	<b>21.195</b>	<b>1.149</b>	<b>7.253</b>	<b>4.036</b>	
mit HWS-Angabe	284.664	279.211	150.313	3.171	453	70.823	2.043	33.387	18.295	726	5.453	2.807	
nur mit NWS-Angabe	17.830	17.102	13.947	157	33	1.009	188	605	994	169	728	539	
ohne WS-Angabe	30.662	29.590	23.100	386	63	2.583	294	1.004	1.906	254	1.072	690	
Wohngebäude m. Sitz eines landw. Betriebes	14.800	14.723	14.557	4	8	41	30	47	33	3	77	53	
mit HWS-Angabe	14.299	14.227	14.074	4	8	37	27	45	29	3	72	50	
nur mit NWS-Angabe	139	136	129	-	-	2	2	-	3	-	3	3	
ohne WS-Angabe	362	360	354	-	-	2	1	2	1	-	2	-	
Wohngebäude mit 1 oder 2 Wohnungen	135.978	133.015	121.986	609	160	2.863	499	4.599	1.953	346	2.963	1.711	
mit HWS-Angabe	107.252	105.126	95.224	509	122	2.603	362	4.474	1.659	173	2.126	1.076	
nur mit NWS-Angabe	10.412	10.060	9.804	24	9	48	37	52	67	19	352	292	
ohne WS-Angabe	18.314	17.829	16.958	76	29	212	100	73	227	154	485	343	
Wohngebäude mit 3 bis 10 Wohnungen	95.074	93.243	30.845	2.202	270	19.063	839	25.310	14.383	331	1.831	936	
mit HWS-Angabe	85.629	84.133	25.716	1.939	228	18.128	730	24.297	12.843	252	1.496	721	
nur mit NWS-Angabe	3.507	3.382	2.118	69	20	228	48	360	504	35	125	83	
ohne WS-Angabe	5.938	5.728	3.011	194	22	707	61	653	1.036	44	210	132	
Wohngebäude mit 11 oder mehr Wohnungen	80.292	78.092	14.845	775	72	51.956	905	5.010	4.210	319	2.200	1.205	
mit HWS-Angabe	72.529	70.890	11.690	639	69	49.644	757	4.554	3.333	204	1.639	870	
nur mit NWS-Angabe	3.195	2.963	1.493	56	1	699	70	190	359	95	232	147	
ohne WS-Angabe	4.568	4.239	1.662	80	2	1.613	78	266	518	20	329	188	
Wohngebäude mit zusätzl. anderer Nutzung	1.632	1.580	1.062	39	3	141	86	19	199	31	52	33	
mit HWS-Angabe	1.231	1.195	814	25	2	124	58	11	135	26	36	21	
nur mit NWS-Angabe	136	129	84	-	1	10	14	-	17	3	7	6	
ohne WS-Angabe	265	256	164	14	-	7	14	8	47	2	9	6	
Nichtwohngebäude	5.380	5.250	4.065	85	36	351	166	11	417	119	130	98	
mit HWS-Angabe	3.724	3.640	2.795	55	24	287	109	6	296	68	84	69	
nur mit NWS-Angabe	441	432	319	8	2	22	17	3	44	17	9	8	
ohne WS-Angabe	1.215	1.178	951	22	10	42	40	2	77	34	37	21	



**Tabelle B5b: Wohnungen nach Eigentümer des Gebäudes, Staatsangehörigkeit, Wohngebäude, Wohnsitzangabe, Bauperiode**

Wohngebäude, Wohnsitzangabe	Wohnungen												
	Insgesamt	Eigentümer des Gebäudes										Ausländer als Allein- oder Mit-eigentümer	darunter: "EU-" Ausländer als Allein- oder Mit-eigentümer
		Inländer											
		Zusammen	Privatperson(en)	Bund	Land	Gemeinde	Andere öffentlich rechtl. Körperschaften	Gemeinnützige Bauvereinigung	Sonstige Unternehmen (z.B.: AG, Bank, GmbH)	Andere Eigentümer (z.B.: Vereine)	Ausländer als Allein- oder Mit-eigentümer		
<b>1945 bis 1960</b>													
<b>Insgesamt</b>	<b>475.654</b>	<b>462.794</b>	<b>308.535</b>	<b>2.885</b>	<b>1.181</b>	<b>79.175</b>	<b>2.285</b>	<b>49.902</b>	<b>17.108</b>	<b>1.723</b>	<b>12.860</b>	<b>8.540</b>	
mit HWS-Angabe	415.935	406.193	261.810	2.507	958	75.879	1.742	47.322	14.719	1.256	9.742	6.229	
nur mit NWS-Angabe	21.861	20.486	16.965	123	109	815	219	1.191	917	147	1.375	1.074	
ohne WS-Angabe	37.858	36.115	29.760	255	114	2.481	324	1.389	1.472	320	1.743	1.237	
Wohngebäude m. Sitz eines landw. Betriebes	25.813	25.720	25.502	12	6	77	52	18	44	9	93	62	
mit HWS-Angabe	25.027	24.941	24.733	10	6	75	49	17	42	9	86	58	
nur mit NWS-Angabe	173	172	169	-	-	-	2	1	-	-	1	1	
ohne WS-Angabe	613	607	600	2	-	2	1	-	2	-	6	3	
Wohngebäude mit 1 oder 2 Wohnungen	210.165	206.299	200.301	338	203	2.369	636	667	1.379	406	3.866	2.532	
mit HWS-Angabe	178.474	175.700	170.737	258	170	2.055	505	634	1.112	229	2.774	1.680	
nur mit NWS-Angabe	10.371	9.881	9.677	15	6	38	36	8	75	26	490	425	
ohne WS-Angabe	21.320	20.718	19.887	65	27	276	95	25	192	151	602	427	
Wohngebäude mit 3 bis 10 Wohnungen	102.823	100.450	39.583	1.147	590	25.922	507	23.787	8.516	398	2.373	1.451	
mit HWS-Angabe	92.483	90.572	33.120	1.002	528	24.825	405	22.784	7.576	332	1.911	1.126	
nur mit NWS-Angabe	3.954	3.790	2.718	39	29	226	44	431	274	29	164	126	
ohne WS-Angabe	6.386	6.088	3.745	106	33	871	58	572	666	37	298	199	
Wohngebäude mit 11 oder mehr Wohnungen	125.714	119.419	35.258	1.224	293	49.627	728	25.409	6.180	700	6.295	4.321	
mit HWS-Angabe	111.519	106.695	27.263	1.119	201	47.913	523	23.874	5.247	555	4.824	3.262	
nur mit NWS-Angabe	6.630	5.941	3.900	54	62	508	103	748	495	71	689	495	
ohne WS-Angabe	7.565	6.783	4.095	51	30	1.206	102	787	438	74	782	564	
Wohngebäude mit zusätzl. anderer Nutzung	2.489	2.427	1.518	51	22	350	83	8	349	46	62	42	
mit HWS-Angabe	1.921	1.876	1.149	38	11	318	54	5	262	39	45	30	
nur mit NWS-Angabe	170	162	110	6	2	6	8	-	24	6	8	5	
ohne WS-Angabe	398	389	259	7	9	26	21	3	63	1	9	7	
Nichtwohngebäude	8.650	8.479	6.373	113	67	830	279	13	640	164	171	132	
mit HWS-Angabe	6.511	6.409	4.808	80	42	693	206	8	480	92	102	73	
nur mit NWS-Angabe	563	540	391	9	10	37	26	3	49	15	23	22	
ohne WS-Angabe	1.576	1.530	1.174	24	15	100	47	2	111	57	46	37	
<b>1961 bis 1980</b>													
<b>Insgesamt</b>	<b>1.243.436</b>	<b>1.174.510</b>	<b>873.448</b>	<b>3.348</b>	<b>2.792</b>	<b>106.152</b>	<b>5.560</b>	<b>142.459</b>	<b>34.768</b>	<b>5.983</b>	<b>68.926</b>	<b>55.644</b>	
mit HWS-Angabe	1.070.168	1.027.712	748.110	2.910	1.894	102.780	3.859	134.211	30.121	3.827	42.456	31.775	
nur mit NWS-Angabe	77.940	63.702	53.198	158	428	1.170	833	4.150	2.163	1.602	14.238	13.064	
ohne WS-Angabe	95.328	83.096	72.140	280	470	2.202	868	4.098	2.484	554	12.232	10.805	
Wohngebäude m. Sitz eines landw. Betriebes	75.610	75.372	75.037	7	51	61	127	11	50	28	238	171	
mit HWS-Angabe	72.899	72.682	72.374	7	43	59	117	11	45	26	217	158	
nur mit NWS-Angabe	554	547	534	-	3	1	4	-	5	-	7	6	
ohne WS-Angabe	2.157	2.143	2.129	-	5	1	6	-	-	2	14	7	
Wohngebäude mit 1 oder 2 Wohnungen	523.025	511.247	504.274	308	659	1.425	1.172	1.077	1.712	620	11.778	9.666	
mit HWS-Angabe	446.760	440.024	434.508	213	618	980	961	1.038	1.342	364	6.736	5.027	
nur mit NWS-Angabe	31.506	28.669	28.330	24	17	70	61	13	96	58	2.837	2.692	
ohne WS-Angabe	44.759	42.554	41.436	71	24	375	150	26	274	198	2.205	1.947	
Wohngebäude mit 3 bis 10 Wohnungen	180.669	171.448	100.881	1.148	442	22.270	1.192	33.926	11.107	482	9.221	6.894	
mit HWS-Angabe	157.202	151.122	83.920	1.007	333	21.698	893	32.794	10.087	390	6.080	4.109	
nur mit NWS-Angabe	10.258	8.512	7.064	49	55	162	162	511	473	36	1.746	1.607	
ohne WS-Angabe	13.209	11.814	9.897	92	54	410	137	621	547	56	1.395	1.178	
Wohngebäude mit 11 oder mehr Wohnungen	434.600	387.765	171.604	1.595	1.422	80.210	2.185	107.333	19.063	4.353	46.835	38.199	
mit HWS-Angabe	369.963	341.035	139.891	1.471	749	78.177	1.236	100.293	16.514	2.704	28.928	22.070	
nur mit NWS-Angabe	33.770	24.238	16.096	58	324	837	518	3.613	1.342	1.450	9.532	8.664	
ohne WS-Angabe	30.867	22.492	15.617	66	349	1.196	431	3.427	1.207	199	8.375	7.465	
Wohngebäude mit zusätzl. anderer Nutzung	6.104	5.913	3.983	61	45	601	239	55	806	123	191	157	
mit HWS-Angabe	4.598	4.487	2.963	48	28	518	180	36	629	85	111	96	
nur mit NWS-Angabe	468	442	265	7	9	30	34	8	67	22	26	20	
ohne WS-Angabe	1.038	984	755	6	8	53	25	11	110	16	54	41	
Nichtwohngebäude	23.428	22.765	17.669	229	173	1.585	645	57	2.030	377	663	557	
mit HWS-Angabe	18.746	18.362	14.454	164	123	1.348	472	39	1.504	258	384	315	
nur mit NWS-Angabe	1.384	1.294	909	20	20	70	54	5	180	36	90	75	
ohne WS-Angabe	3.298	3.109	2.306	45	30	167	119	13	346	83	189	167	

**Tabelle B5b: Wohnungen nach Eigentümer des Gebäudes, Staatsangehörigkeit, Wohngebäude, Wohnsitzangabe, Bauperiode**

Wohngebäude, Wohnsitzangabe	Wohnungen												
	Insgesamt	Eigentümer des Gebäudes										Ausländer als Allein- oder Mit-eigentümer	darunter: "EU-" Ausländer als Allein- oder Mit-eigentümer
		Inländer											
		Zusammen	Privatperson(en)	Bund	Land	Ge-meinde	Andere öffent-lich rechtl. Körper-schaften	Gemein-nützige Bauver-einigung	Son-stige Unter-nehmen (z.B.: AG, Bank, GmbH)	Andere Eigen-tümer (z.B.: Vereine)			
<b>1981 bis 1990</b>													
<b>Insgesamt</b>	<b>486.402</b>	<b>471.610</b>	<b>364.197</b>	<b>1.127</b>	<b>1.376</b>	<b>23.634</b>	<b>2.217</b>	<b>61.955</b>	<b>14.858</b>	<b>2.246</b>	<b>14.792</b>	<b>12.049</b>	
mit HWS-Angabe	433.067	423.116	321.911	962	1.191	22.686	1.504	60.050	13.171	1.641	9.951	7.629	
nur mit NWS-Angabe	22.396	20.018	17.318	56	89	282	323	813	722	415	2.378	2.209	
ohne WS-Angabe	30.939	28.476	24.968	109	96	666	390	1.092	965	190	2.463	2.211	
Wohngebäude m. Sitz													
eines landw. Betriebes	29.617	29.517	29.387	15	25	16	31	25	13	5	100	79	
mit HWS-Angabe	28.497	28.399	28.283	13	24	14	30	20	10	5	98	77	
nur mit NWS-Angabe	208	206	203	1	-	-	-	-	2	-	2	2	
ohne WS-Angabe	912	912	901	1	1	2	1	5	1	-	-	-	
Wohngebäude mit 1 oder 2													
Wohnungen	246.805	242.146	235.675	204	859	802	298	3.222	891	195	4.659	3.810	
mit HWS-Angabe	218.044	214.848	209.084	118	827	577	235	3.170	732	105	3.196	2.483	
nur mit NWS-Angabe	12.019	11.248	11.096	15	11	37	19	9	47	14	771	724	
ohne WS-Angabe	16.742	16.050	15.495	71	21	188	44	43	112	76	692	603	
Wohngebäude mit 3 bis 10													
Wohnungen	86.807	82.421	50.198	281	166	6.182	209	20.105	5.008	272	4.386	3.514	
mit HWS-Angabe	77.250	74.301	43.303	266	121	6.049	160	19.584	4.595	223	2.949	2.157	
nur mit NWS-Angabe	3.856	3.130	2.664	3	13	31	28	201	167	23	726	701	
ohne WS-Angabe	5.701	4.990	4.231	12	32	102	21	320	246	26	711	656	
Wohngebäude mit 11 oder													
mehr Wohnungen	111.702	106.407	40.711	504	237	15.969	1.423	38.550	7.482	1.531	5.295	4.344	
mit HWS-Angabe	100.524	97.010	34.843	468	160	15.480	893	37.233	6.797	1.136	3.514	2.762	
nur mit NWS-Angabe	5.530	4.697	2.858	27	46	185	243	600	387	351	833	738	
ohne WS-Angabe	5.648	4.700	3.010	9	31	304	287	717	298	44	948	844	
Wohngebäude mit zusätzl.													
anderer Nutzung	2.605	2.471	1.762	19	23	187	59	29	356	36	134	127	
mit HWS-Angabe	1.779	1.739	1.191	16	12	157	43	24	275	21	40	34	
nur mit NWS-Angabe	226	212	134	2	7	12	8	2	36	11	14	13	
ohne WS-Angabe	600	520	437	1	4	18	8	3	45	4	80	80	
Nichtwohngebäude	8.866	8.648	6.464	104	66	478	197	24	1.108	207	218	175	
mit HWS-Angabe	6.973	6.819	5.207	81	47	409	143	19	762	151	154	116	
nur mit NWS-Angabe	557	525	363	8	12	17	25	1	83	16	32	31	
ohne WS-Angabe	1.336	1.304	894	15	7	52	29	4	263	40	32	28	
<b>1991 oder später bzw. nicht rekonstruierbar</b>													
<b>Insgesamt</b>	<b>559.867</b>	<b>541.952</b>	<b>371.107</b>	<b>829</b>	<b>2.015</b>	<b>17.666</b>	<b>1.627</b>	<b>120.678</b>	<b>25.073</b>	<b>2.957</b>	<b>17.915</b>	<b>12.743</b>	
mit HWS-Angabe	493.061	479.607	322.024	650	1.554	15.885	1.043	116.153	20.693	1.605	13.454	9.104	
nur mit NWS-Angabe	21.679	20.037	14.523	40	136	925	273	1.316	1.807	1.017	1.642	1.348	
ohne WS-Angabe	45.127	42.308	34.560	139	325	856	311	3.209	2.573	335	2.819	2.291	
Wohngebäude m. Sitz													
eines landw. Betriebes	12.582	12.528	12.447	-	13	13	12	28	7	8	54	39	
mit HWS-Angabe	12.075	12.028	11.952	-	12	12	12	28	7	5	47	32	
nur mit NWS-Angabe	86	86	83	-	-	1	-	-	-	2	-	-	
ohne WS-Angabe	421	414	412	-	1	-	-	-	-	1	7	7	
Wohngebäude mit 1 oder 2													
Wohnungen	261.173	254.116	243.867	185	1.204	692	278	5.657	1.927	306	7.057	5.451	
mit HWS-Angabe	227.941	222.461	213.493	72	1.163	494	192	5.370	1.510	167	5.480	4.095	
nur mit NWS-Angabe	8.854	8.237	8.075	15	5	27	23	26	47	19	617	556	
ohne WS-Angabe	24.378	23.418	22.299	98	36	171	63	261	370	120	960	800	
Wohngebäude mit 3 bis 10													
Wohnungen	140.375	135.944	67.402	332	187	4.278	257	54.471	8.512	505	4.431	2.945	
mit HWS-Angabe	128.124	124.743	59.015	308	151	4.113	238	52.948	7.584	386	3.381	2.101	
nur mit NWS-Angabe	3.951	3.554	2.864	10	21	41	1	319	263	35	397	329	
ohne WS-Angabe	8.300	7.647	5.523	14	15	124	18	1.204	665	84	653	515	
Wohngebäude mit 11 oder													
mehr Wohnungen	137.298	131.217	41.478	228	548	12.122	912	60.468	13.531	1.930	6.081	4.076	
mit HWS-Angabe	119.418	115.037	33.802	220	192	10.800	499	57.762	10.840	922	4.381	2.757	
nur mit NWS-Angabe	8.106	7.508	3.064	3	100	829	235	969	1.368	940	598	438	
ohne WS-Angabe	9.774	8.672	4.612	5	256	493	178	1.737	1.323	68	1.102	881	
Wohngebäude mit zusätzl.													
anderer Nutzung	2.013	1.945	1.244	13	17	165	21	25	410	50	68	49	
mit HWS-Angabe	1.335	1.292	780	9	9	146	13	22	279	34	43	26	
nur mit NWS-Angabe	183	178	106	4	2	11	-	-	42	13	5	3	
ohne WS-Angabe	495	475	358	-	6	8	8	3	89	3	20	20	
Nichtwohngebäude	6.426	6.202	4.669	71	46	396	147	29	686	158	224	183	
mit HWS-Angabe	4.168	4.046	2.982	41	27	320	89	23	473	91	122	93	
nur mit NWS-Angabe	499	474	331	8	8	16	14	2	87	8	25	22	
ohne WS-Angabe	1.759	1.682	1.356	22	11	60	44	4	126	59	77	68	

**Tabelle B6a: Wohnungen nach Art des (Wohn-)Gebäudes, Lage, Größe, Ausstattungskategorie, Bauperiode**

Ausgewählte Merkmale	Wohnungen					
	Insgesamt	Wohngebäude ...				Nichtwohngebäude
		mit 1 oder 2 Wohnungen	mit 3 bis 10 Wohnungen	mit 11 oder mehr Wohnungen	für Gemeinschaften	
<b>Insgesamt</b>	<b>3.863.262</b>	<b>1.809.380</b>	<b>791.584</b>	<b>1.134.782</b>	<b>21.663</b>	<b>105.853</b>
im Keller (Souterrain)	28.548	16.026	7.510	3.911	91	1.010
im Erdgeschoß	2.036.659	1.537.006	256.802	198.788	5.257	38.806
im Zwischengeschoß (Hochparterre, Mezzanin)	46.477	7.985	13.328	24.331	110	723
im ausgebauten Dachgeschoß	76.445	20.817	26.805	24.344	252	4.227
im 1.Stock	770.751	216.273	267.916	239.875	4.289	42.398
im 2. bis 4. Stock	773.593	11.273	217.582	518.472	8.345	17.921
im 5. bis 9. Stock	119.450	-	1.604	114.434	2.661	751
im 10. Stock oder höher	11.339	-	37	10.627	658	17
<b>Wohnraumanzahl</b>						
1	241.959	32.689	47.765	137.548	13.965	9.992
2	417.306	76.560	110.468	212.274	3.563	14.441
3	833.573	245.685	224.046	338.546	1.883	23.413
4	993.243	397.707	257.059	312.789	958	24.730
5	668.595	441.763	107.464	102.287	660	16.421
6	378.157	318.438	29.060	21.990	236	8.433
7	178.714	159.597	9.308	5.706	98	4.005
8	78.623	71.453	3.357	1.823	81	1.909
9	38.009	34.631	1.392	842	34	1.110
10 und mehr	35.083	30.857	1.665	977	185	1.399
<b>Nutzfläche</b>						
unter 35	186.808	32.018	39.057	98.008	10.183	7.542
35 bis unter 45	275.333	44.975	67.417	149.418	5.014	8.509
45 bis unter 60	542.100	105.263	156.829	263.945	2.526	13.537
60 bis unter 90	1.284.156	429.121	359.112	460.784	2.130	33.009
90 bis unter 110	558.741	329.039	100.428	111.678	755	16.841
110 bis unter 130	409.253	330.947	35.645	31.675	536	10.450
130 bis unter 150	295.224	261.777	16.710	10.285	158	6.294
150 oder mehr	311.647	276.240	16.386	8.989	361	9.671
<b>Ausstattungskategorie</b>						
A	3.259.528	1.525.154	650.950	972.650	20.699	90.075
B	393.284	211.772	95.039	78.197	137	8.139
C	57.897	27.919	10.650	16.480	338	2.510
D	152.553	44.535	34.945	67.455	489	5.129
<b>Bauperiode (rekonstruiert)</b>						
vor 1919	764.747	283.836	182.801	263.321	2.510	32.279
1919 bis 1944	333.156	149.805	95.328	80.071	342	7.610
1945 bis 1960	475.654	234.496	103.377	125.066	677	12.038
1961 bis 1980	1.243.436	593.916	182.546	426.784	8.411	31.779
1981 bis 1990	486.402	274.528	87.256	108.603	3.303	12.712
1991 oder später bzw. nicht rekonstruierbar	559.867	272.799	140.276	130.937	6.420	9.435

**Tabelle B6b: Wohnungen (Hauptwohnsitze) nach Art des (Wohn-)Gebäudes, Größe, Bauperiode, Ausstattungskategorie**

Lage der Wohnung	Wohnungen (Hauptwohnsitz)					
	Insgesamt	Wohngebäude ...				Nicht- wohngebäude
		mit 1 oder 2 Wohnungen	mit 3 bis 10 Wohnungen	mit 11 oder mehr Wohnungen	für Gemeinschaften	
	<b>Insgesamt</b>					
<b>Insgesamt</b>	<b>3.315.347</b>	<b>1.553.903</b>	<b>693.691</b>	<b>976.716</b>	<b>11.774</b>	<b>79.263</b>
<b>Wohnraumanzahl</b>						
1	157.827	13.200	34.532	96.650	7.643	5.802
2	316.899	46.606	87.996	170.993	2.107	9.197
3	694.040	186.191	194.435	295.970	889	16.555
4	878.346	333.433	235.992	288.921	507	19.493
5	608.197	398.749	99.904	95.554	281	13.709
6	350.934	296.500	26.726	20.334	129	7.245
7	167.420	150.190	8.446	5.218	61	3.505
8	73.807	67.472	3.025	1.596	45	1.669
9	35.636	32.728	1.222	709	20	957
10 und mehr	32.241	28.834	1.413	771	92	1.131
<b>Nutzfläche</b>						
unter 35	125.541	14.535	29.358	71.669	5.655	4.324
35 bis unter 45	201.598	24.745	52.708	116.261	2.774	5.110
45 bis unter 60	443.176	71.845	135.100	225.595	1.532	9.104
60 bis unter 90	1.112.114	346.535	324.312	415.542	1.038	24.687
90 bis unter 110	496.055	289.087	90.938	102.012	327	13.691
110 bis unter 130	373.387	304.147	31.801	28.634	175	8.630
130 bis unter 150	275.261	245.725	14.951	9.138	70	5.377
150 oder mehr	288.215	257.284	14.523	7.865	203	8.340
<b>Bauperiode (rekonstruiert)</b>						
vor 1919	618.452	230.649	149.618	212.644	1.210	24.331
1919 bis 1944	284.664	120.759	85.907	72.436	186	5.376
1945 bis 1960	415.935	202.287	92.999	111.227	293	9.129
1961 bis 1980	1.070.168	515.884	159.056	366.012	4.330	24.886
1981 bis 1990	433.067	245.039	77.896	98.104	2.569	9.459
1991 oder später, bzw. nicht rekonstruierbar	493.061	239.285	128.215	116.293	3.186	6.082
	<b>darunter Kategorie A</b>					
<b>Insgesamt</b>	<b>2.876.665</b>	<b>1.374.953</b>	<b>574.242</b>	<b>844.945</b>	<b>11.357</b>	<b>71.168</b>
<b>Wohnraumanzahl</b>						
1	112.701	7.143	23.033	70.581	7.411	4.533
2	243.515	31.374	65.691	136.632	2.032	7.786
3	558.757	141.841	150.827	250.966	836	14.287
4	781.047	287.090	206.198	269.510	474	17.775
5	560.874	366.375	90.864	90.434	267	12.934
6	327.579	276.994	24.496	19.066	125	6.898
7	157.661	141.534	7.809	4.908	60	3.350
8	69.964	63.964	2.853	1.496	44	1.607
9	33.814	31.070	1.154	662	20	908
10 und mehr	30.753	27.568	1.317	690	88	1.090
<b>Nutzfläche</b>						
unter 35	76.162	7.248	16.633	43.705	5.444	3.132
35 bis unter 45	142.290	14.690	34.830	85.916	2.705	4.149
45 bis unter 60	348.453	48.969	101.785	188.528	1.479	7.692
60 bis unter 90	969.888	280.762	280.412	385.763	977	21.974
90 bis unter 110	453.300	259.062	83.353	97.768	320	12.797
110 bis unter 130	349.512	284.336	29.510	27.311	169	8.186
130 bis unter 150	262.290	234.409	14.019	8.603	67	5.192
150 oder mehr	274.770	245.477	13.700	7.351	196	8.046
<b>Bauperiode (rekonstruiert)</b>						
vor 1919	430.548	163.835	105.369	140.195	1.099	20.050
1919 bis 1944	216.760	95.666	59.754	56.711	132	4.497
1945 bis 1960	340.569	170.489	69.169	92.562	216	8.133
1961 bis 1980	995.052	482.126	141.103	343.961	4.202	23.660
1981 bis 1990	414.888	233.187	73.654	96.413	2.551	9.083
1991 oder später, bzw. nicht rekonstruierbar	478.848	229.650	125.193	115.103	3.157	5.745

**Tabelle B6b: Wohnungen (Hauptwohnsitze) nach Art des (Wohn-)Gebäudes, Größe, Bauperiode, Ausstattungskategorie**

Lage der Wohnung	Wohnungen (Hauptwohnsitz)					
	Insgesamt	Wohngebäude ...				Nicht- wohngebäude
		mit 1 oder 2 Wohnungen	mit 3 bis 10 Wohnungen	mit 11 oder mehr Wohnungen	für Gemeinschaften	

**darunter Kategorie B**

<b>Wohnraumanzahl</b>						
1	14.939	2.370	4.092	8.119	16	342
2	38.244	8.852	12.710	16.050	16	616
3	89.613	31.503	32.526	24.296	31	1.257
4	77.262	37.536	24.959	13.561	17	1.189
5	40.140	28.206	7.630	3.744	9	551
6	20.704	17.712	1.822	901	1	268
7	8.836	7.962	523	222	-	129
8	3.442	3.176	138	78	1	49
9	1.633	1.506	55	36	-	36
10 und mehr	1.292	1.152	68	36	1	35

<b>Insgesamt</b>	<b>296.105</b>	<b>139.975</b>	<b>84.523</b>	<b>67.043</b>	<b>92</b>	<b>4.472</b>
------------------	----------------	----------------	---------------	---------------	-----------	--------------

<b>Nutzfläche</b>						
unter 35	13.756	2.628	3.910	6.950	8	260
35 bis unter 45	26.123	5.044	9.238	11.428	18	395
45 bis unter 60	62.233	14.796	24.950	21.731	20	736
60 bis unter 90	112.398	52.264	36.596	21.771	36	1.731
90 bis unter 110	36.564	26.243	6.406	3.268	2	645
110 bis unter 130	21.107	17.849	1.903	1.030	4	321
130 bis unter 150	11.705	10.316	804	441	1	143
150 oder mehr	12.219	10.835	716	424	3	241

<b>Bauperiode (rekonstruiert)</b>						
vor 1919	93.686	48.762	21.630	21.136	34	2.124
1919 bis 1944	46.819	19.249	20.219	6.810	12	529
1945 bis 1960	62.984	25.379	20.638	16.306	12	649
1961 bis 1980	65.282	27.792	16.074	20.676	11	729
1981 bis 1990	16.020	10.563	3.788	1.403	13	253
1991 oder später, bzw. nicht rekonstruierbar	11.314	8.230	2.174	712	10	188

**darunter Kategorie D**

<b>Insgesamt</b>	<b>109.794</b>	<b>25.660</b>	<b>27.717</b>	<b>53.228</b>	<b>267</b>	<b>2.922</b>
------------------	----------------	---------------	---------------	---------------	------------	--------------

<b>Nutzfläche</b>						
unter 35	30.545	3.347	7.537	18.677	183	801
35 bis unter 45	25.760	3.361	6.674	15.239	34	452
45 bis unter 60	24.410	5.218	6.466	12.147	25	554
60 bis unter 90	21.226	8.585	5.731	6.123	17	770
90 bis unter 110	4.267	2.517	865	688	4	193
110 bis unter 130	1.892	1.287	286	225	1	93
130 bis unter 150	857	676	88	64	1	28
150 oder mehr	837	669	70	65	2	31

<b>Bauperiode (rekonstruiert)</b>						
vor 1919	82.710	13.371	20.064	47.384	72	1.819
1919 bis 1944	10.299	3.586	3.371	3.029	37	276
1945 bis 1960	7.239	3.674	1.941	1.302	50	272
1961 bis 1980	6.103	3.341	1.381	937	87	357
1981 bis 1990	1.349	758	311	188	3	89
1991 oder später, bzw. nicht rekonstruierbar	2.094	930	649	388	18	109

<b>Wohnraumanzahl</b>						
1	25.684	2.659	6.283	15.780	191	771
2	26.835	4.211	7.524	14.431	44	625
3	34.505	8.310	8.498	16.871	13	813
4	14.537	5.721	3.791	4.593	13	419
5	5.112	2.683	1.130	1.111	2	186
6	1.887	1.179	337	307	2	62
7	663	470	98	77	-	18
8	290	239	25	15	-	11
9	140	110	11	7	-	12
10 und mehr	141	78	20	36	2	5

**Tabelle B7: Wohnungen (Hauptwohnsitze) und Bewohner nach Wohnraumanzahl, Ausstattungskategorie der Wohnung**

Wohnungsausstattung	Wohnungen (Hauptwohnsitze)							
	Insgesamt		Wohnraumanzahl					
			1 oder 2		3 bis 5		6 oder mehr	
	Wohnungen	Bewohner	Wohnungen	Bewohner	Wohnungen	Bewohner	Wohnungen	Bewohner
	<b>Insgesamt</b>							
<b>Insgesamt</b>	<b>3.315.347</b>	<b>7.892.106</b>	<b>474.726</b>	<b>698.197</b>	<b>2.180.583</b>	<b>4.984.129</b>	<b>660.038</b>	<b>2.209.780</b>
<b>Küche, Kochnische</b>								
Küche, Wohnküche >4m <sup>2</sup>	2.815.116	6.988.244	161.030	230.726	2.007.552	4.588.141	646.534	2.169.377
Küche <4m <sup>2</sup>	295.671	571.521	160.313	255.041	125.161	286.754	10.197	29.726
Kochnische	204.560	332.341	153.383	212.430	47.870	109.234	3.307	10.677
<b>Sonstige Ausstattung</b>								
Badezimmer, Duschecke	3.239.907	7.772.517	438.731	647.179	2.143.220	4.920.569	657.956	2.204.769
WC innerhalb der Wohnung	3.205.553	7.686.112	422.207	612.527	2.126.429	4.872.658	656.917	2.200.927
Zentralheizung	2.944.059	7.115.539	385.859	558.591	1.936.234	4.466.667	621.966	2.090.281
Wasseranschluss	3.308.733	7.882.258	470.597	692.521	2.178.238	4.980.270	659.898	2.209.467
<b>Ausstattungskategorie</b>								
Zentralheizung u. Ä., Bad oder Dusche, WC (A)	2.876.665	6.992.028	356.216	512.908	1.900.678	4.395.229	619.771	2.083.891
Bad oder Dusche, WC (B)	296.105	641.878	53.183	82.078	207.015	445.791	35.907	114.009
WC und Wasserentnahme in der Wohnung (C)	32.783	52.206	12.808	17.541	18.736	31.638	1.239	3.027
kein WC oder keine Wasserinstallation in der Wohnung (D)	109.794	205.994	52.519	85.670	54.154	111.471	3.121	8.853
	<b>darunter Wohnungen (Hauptwohnsitze) in Wohngebäuden mit 1 oder 2 Wohnungen</b>							
<b>Insgesamt</b>	<b>1.553.903</b>	<b>4.304.560</b>	<b>59.806</b>	<b>93.317</b>	<b>918.373</b>	<b>2.252.059</b>	<b>575.724</b>	<b>1.959.184</b>
<b>Küche, Kochnische</b>								
Küche, Wohnküche >4m <sup>2</sup>	1.458.157	4.090.647	29.811	45.850	863.208	2.118.255	565.138	1.926.542
Küche <4m <sup>2</sup>	62.674	144.946	15.361	26.388	39.560	95.188	7.753	23.370
Kochnische	33.072	68.967	14.634	21.079	15.605	38.616	2.833	9.272
<b>Sonstige Ausstattung</b>								
Badezimmer, Duschecke	1.524.819	4.256.863	51.297	82.220	899.506	2.219.626	574.016	1.955.017
WC innerhalb der Wohnung	1.528.243	4.257.431	52.936	84.020	901.659	2.220.197	573.648	1.953.214
Zentralheizung	1.390.289	3.930.014	42.687	68.370	805.108	2.008.399	542.494	1.853.245
Wasseranschluss	1.551.137	4.300.525	58.595	91.783	916.917	2.249.773	575.625	1.958.969
<b>Ausstattungskategorie</b>								
Zentralheizung u. Ä., Bad oder Dusche, WC (A)	1.374.953	3.900.713	38.517	62.683	795.306	1.988.944	541.130	1.849.086
Bad oder Dusche, WC (B)	139.975	334.429	11.222	17.141	97.245	215.671	31.508	101.617
WC und Wasserentnahme in der Wohnung (C)	13.315	22.289	3.197	4.196	9.108	15.582	1.010	2.511
kein WC oder keine Wasserinstallation in der Wohnung (D)	25.660	47.129	6.870	9.297	16.714	31.862	2.076	5.970
	<b>darunter Wohnungen (Hauptwohnsitze) in Wohngebäuden mit 3 und mehr Wohnungen</b>							
<b>Insgesamt</b>	<b>1.670.407</b>	<b>3.374.213</b>	<b>390.171</b>	<b>569.838</b>	<b>1.210.776</b>	<b>2.605.360</b>	<b>69.460</b>	<b>199.015</b>
<b>Küche, Kochnische</b>								
Küche, Wohnküche >4m <sup>2</sup>	1.292.557	2.729.951	125.893	176.797	1.099.425	2.359.511	67.239	193.643
Küche <4m <sup>2</sup>	221.386	403.171	138.559	218.342	80.932	180.277	1.895	4.552
Kochnische	156.464	241.091	125.719	174.699	30.419	65.572	326	820
<b>Sonstige Ausstattung</b>								
Badezimmer, Duschecke	1.626.041	3.305.442	363.860	531.558	1.193.049	2.575.577	69.132	198.307
WC innerhalb der Wohnung	1.589.462	3.221.058	346.153	495.911	1.174.782	2.528.663	68.527	196.484
Zentralheizung	1.468.687	2.984.673	320.060	457.736	1.083.454	2.339.777	65.173	187.160
Wasseranschluss	1.666.813	3.368.768	387.445	565.933	1.209.941	2.603.889	69.427	198.946
<b>Ausstattungskategorie</b>								
Zentralheizung u. Ä., Bad oder Dusche, WC (A)	1.419.187	2.895.092	295.937	419.776	1.058.799	2.290.052	64.451	185.264
Bad oder Dusche, WC (B)	151.566	297.323	40.971	63.318	106.716	223.210	3.879	10.795
WC und Wasserentnahme in der Wohnung (C)	18.709	28.643	9.245	12.817	9.267	15.401	197	425
kein WC oder keine Wasserinstallation in der Wohnung (D)	80.945	153.155	44.018	73.927	35.994	76.697	933	2.531



**Tabelle B8: Wohnungen (Hauptwohnsitze) nach Art des (Wohn-)Gebäudes, Rechtsgrund für die Wohnungsbenützung, Eigentümer des Gebäudes, Ausstattungskategorie**

Rechtsgrund, Eigentümer des Gebäudes	Wohnungen (Hauptwohnsitz)					
	Insgesamt	Wohngebäude ...				Nichtwohngebäude
		mit 1 oder 2 Wohnungen	mit 3 bis 10 Wohnungen	mit 11 oder mehr Wohnungen	für Gemeinschaften	
<b>darunter Ausstattungskategorie B</b>						
<b>Insgesamt</b>	<b>296.105</b>	<b>139.975</b>	<b>84.523</b>	<b>67.043</b>	<b>92</b>	<b>4.472</b>
Eigenbenützung durch den Gebäudeeigentümer	95.908	90.850	3.536	537	6	979
Eigenbenützung durch den Wohnungseigentümer (Eigentumswohnung)	14.891	2.170	6.484	6.123	2	112
Hauptmiete (auch Genossenschaftswohnung)	149.093	21.882	68.196	56.403	73	2.539
Mietverhältnis befristet	19.738	8.082	7.092	4.011	16	537
Mietverhältnis unbefristet	129.355	13.800	61.104	52.392	57	2.002
Eigentümer des Gebäudes						
Privatperson(en)	61.320	18.277	22.251	19.265	23	1.504
Mietverhältnis befristet	16.647	7.493	5.671	3.098	9	376
Mietverhältnis unbefristet	44.673	10.784	16.580	16.167	14	1.128
Bund	2.145	361	1.060	619	1	104
Mietverhältnis befristet	176	66	72	25	-	13
Mietverhältnis unbefristet	1.969	295	988	594	1	91
Land	403	46	229	115	2	11
Mietverhältnis befristet	29	12	12	1	1	3
Mietverhältnis unbefristet	374	34	217	114	1	8
Gemeinde	30.558	995	13.755	15.392	8	408
Mietverhältnis befristet	741	130	323	226	-	62
Mietverhältnis unbefristet	29.817	865	13.432	15.166	8	346
Gemeinnützige Bauvereinigung	40.477	810	23.446	16.178	9	34
Mietverhältnis befristet	818	19	430	368	-	1
Mietverhältnis unbefristet	39.659	791	23.016	15.810	9	33
Sonstige juristische Person	14.190	1.393	7.455	4.834	30	478
Mietverhältnis befristet	1.327	362	584	293	6	82
Mietverhältnis unbefristet	12.863	1.031	6.871	4.541	24	396
Dienst- oder Naturalwohnung	7.002	2.010	2.536	2.121	4	331
Sonstiges Rechtsverhältnis	29.211	23.063	3.771	1.859	7	511
<b>darunter Ausstattungskategorie D</b>						
<b>Insgesamt</b>	<b>109.794</b>	<b>25.660</b>	<b>27.717</b>	<b>53.228</b>	<b>267</b>	<b>2.922</b>
Eigenbenützung durch den Gebäudeeigentümer	16.045	13.263	1.443	998	4	337
Eigenbenützung durch den Wohnungseigentümer (Eigentumswohnung)	1.723	276	433	982	-	32
Hauptmiete (auch Genossenschaftswohnung)	74.238	3.813	21.947	46.480	164	1.834
Mietverhältnis befristet	9.396	789	3.046	5.228	30	303
Mietverhältnis unbefristet	64.842	3.024	18.901	41.252	134	1.531
Eigentümer des Gebäudes						
Privatperson(en)	57.274	3.154	15.514	37.338	27	1.241
Mietverhältnis befristet	8.073	713	2.591	4.554	3	212
Mietverhältnis unbefristet	49.201	2.441	12.923	32.784	24	1.029
Bund	1.013	71	433	438	-	71
Mietverhältnis befristet	55	8	22	22	-	3
Mietverhältnis unbefristet	958	63	411	416	-	68
Land	89	6	43	35	-	5
Mietverhältnis befristet	8	-	4	3	-	1
Mietverhältnis unbefristet	81	6	39	32	-	4
Gemeinde	5.263	243	2.510	2.286	22	202
Mietverhältnis befristet	300	20	139	114	4	23
Mietverhältnis unbefristet	4.963	223	2.371	2.172	18	179
Gemeinnützige Bauvereinigung	2.331	106	1.201	1.012	10	2
Mietverhältnis befristet	109	5	47	53	3	1
Mietverhältnis unbefristet	2.222	101	1.154	959	7	1
Sonstige juristische Person	8.268	233	2.246	5.371	105	313
Mietverhältnis befristet	851	43	243	482	20	63
Mietverhältnis unbefristet	7.417	190	2.003	4.889	85	250
Dienst- oder Naturalwohnung	4.621	531	1.399	2.353	17	321
Sonstiges Rechtsverhältnis	13.167	7.777	2.495	2.415	82	398



**Tab B9a: Wohnungen nach Eigentumswohnungsanteil, Anzahl der vom Wohnungseigentümer genutzten Eigentumswohnungen, Wohnungsanzahl im Gebäude**

Anzahl der vom Wohnungseigentümer genutzten Eigentumswohnungen im Gebäude	Insgesamt		reines Eigentumswohnungsgebäude (ab 3 Wohnungen)		reines Eigentumswohnungsgebäude mit Dienstwohnung (ab 3 Wohnungen)		Eigentumswohnungsmischgebäude (ab 3 Wohnungen)		Mehrwohnungsgebäude ohne Eigentumswohnungen (ab 3 Wohnungen)		Gebäude mit weniger als 3 Wohnungen	
	Insgesamt	darunter Hauptwohnsitze	Insgesamt	darunter Hauptwohnsitze	Insgesamt	darunter Hauptwohnsitze	Insgesamt	darunter Hauptwohnsitze	Insgesamt	darunter Hauptwohnsitze	Insgesamt	darunter Hauptwohnsitze
<b>Insgesamt</b>												
<b>Insgesamt</b>	<b>3.863.262</b>	<b>3.315.347</b>	<b>313.713</b>	<b>257.196</b>	<b>23.158</b>	<b>18.662</b>	<b>357.332</b>	<b>286.803</b>	<b>1.287.005</b>	<b>1.143.873</b>	<b>1.882.054</b>	<b>1.608.813</b>
Keine	3.157.663	2.740.012	23.093	18.809	576	485	16.136	12.720	1.287.005	1.143.873	1.830.853	1.564.125
1	112.337	95.800	8.448	6.916	269	225	58.321	48.908	-	-	45.299	39.751
2	42.670	35.474	10.492	8.623	456	392	25.820	21.522	-	-	5.902	4.937
3-5	122.400	102.396	63.704	54.220	3.059	2.593	55.637	45.583	-	-	-	-
6-10	194.596	161.485	110.292	93.658	5.633	4.738	78.671	63.089	-	-	-	-
11-20	147.918	117.429	68.000	54.065	8.354	6.624	71.564	56.740	-	-	-	-
21 und mehr	85.678	62.751	29.684	20.905	4.811	3.605	51.183	38.241	-	-	-	-
<b>darunter in Gebäuden mit 3 bis 5 Wohnungen</b>												
<b>Insgesamt</b>	<b>294.607</b>	<b>245.889</b>	<b>40.403</b>	<b>34.172</b>	<b>1.265</b>	<b>1.096</b>	<b>29.625</b>	<b>25.063</b>	<b>223.314</b>	<b>185.558</b>	-	-
Keine	237.870	196.882	8.158	6.213	163	135	6.235	4.976	223.314	185.558	-	-
1	16.954	14.492	3.990	3.419	129	111	12.835	10.962	-	-	-	-
2	11.160	9.604	5.146	4.426	262	232	5.752	4.946	-	-	-	-
3-5	28.623	24.911	23.109	20.114	711	618	4.803	4.179	-	-	-	-
<b>darunter in Gebäuden mit 6 bis 10 Wohnungen</b>												
<b>Insgesamt</b>	<b>531.595</b>	<b>473.062</b>	<b>109.284</b>	<b>94.521</b>	<b>4.132</b>	<b>3.664</b>	<b>66.554</b>	<b>56.410</b>	<b>351.625</b>	<b>318.467</b>	-	-
Keine	361.938	326.972	6.440	5.336	96	75	3.777	3.094	351.625	318.467	-	-
1	16.857	14.335	2.365	1.894	43	36	14.449	12.405	-	-	-	-
2	11.021	9.110	3.364	2.744	137	115	7.520	6.251	-	-	-	-
3-5	56.319	48.417	30.907	26.774	1.525	1.362	23.887	20.281	-	-	-	-
6-10	85.460	74.228	66.208	57.773	2.331	2.076	16.921	14.379	-	-	-	-
<b>darunter in Gebäuden mit 11 bis 20 Wohnungen</b>												
<b>Insgesamt</b>	<b>660.053</b>	<b>577.469</b>	<b>100.577</b>	<b>81.609</b>	<b>7.601</b>	<b>6.225</b>	<b>119.811</b>	<b>97.445</b>	<b>432.064</b>	<b>392.190</b>	-	-
Keine	440.044	398.826	4.697	4.042	166	147	3.117	2.447	432.064	392.190	-	-
1	17.411	14.715	1.460	1.079	38	30	15.913	13.606	-	-	-	-
2	8.256	6.724	1.114	862	57	45	7.085	5.817	-	-	-	-
3-5	26.228	20.583	7.903	6.051	499	386	17.826	14.146	-	-	-	-
6-10	87.429	71.223	39.419	32.509	2.784	2.268	45.226	36.446	-	-	-	-
11-20	80.685	65.398	45.984	37.066	4.057	3.349	30.644	24.983	-	-	-	-
<b>darunter in Gebäuden mit 21 oder mehr Wohnungen</b>												
<b>Insgesamt</b>	<b>494.953</b>	<b>410.114</b>	<b>63.449</b>	<b>46.894</b>	<b>10.160</b>	<b>7.677</b>	<b>141.342</b>	<b>107.885</b>	<b>280.002</b>	<b>247.658</b>	-	-
Keine	286.958	253.207	3.798	3.218	151	128	3.007	2.203	280.002	247.658	-	-
1	15.816	12.507	633	524	59	48	15.124	11.935	-	-	-	-
2	6.331	5.099	868	591	-	-	5.463	4.508	-	-	-	-
3-5	11.230	8.485	1.785	1.281	324	227	9.121	6.977	-	-	-	-
6-10	21.707	16.034	4.665	3.376	518	394	16.524	12.264	-	-	-	-
11-20	67.233	52.031	22.016	16.999	4.297	3.275	40.920	31.757	-	-	-	-
21 und mehr	85.678	62.751	29.684	20.905	4.811	3.605	51.183	38.241	-	-	-	-

**Tab B9b: Wohnungen nach Eigentumswohnungsanteil, Rechtsgrund für die Wohnungsbenützung, Wohnungsanzahl im Gebäude**

Rechtsgrund für die Wohnungsbenützung	Insgesamt		Reines Eigentumswohnungsgeb. (ab 3 Wohnungen)		Reines Eigentumswohnungsgebäude mit Dienstwohnung (ab 3 Wohnungen)		Eigentumswohnungsmischgebäude (ab 3 Wohnungen)		Mehrwohnungsgebäude ohne Eigentumswohnungen (ab 3 Wohnungen)		Gebäude mit weniger als 3 Wohnungen	
	Ins-gesamt	darunter Hauptwohnsitze	Ins-gesamt	darunter Hauptwohnsitze	Ins-gesamt	darunter Hauptwohnsitze	Ins-gesamt	darunter Hauptwohnsitze	Ins-gesamt	darunter Hauptwohnsitze	Ins-gesamt	darunter Hauptwohnsitze
<b>Insgesamt</b>												
<b>Insgesamt</b>	<b>3.863.262</b>	<b>3.315.347</b>	<b>313.713</b>	<b>257.196</b>	<b>23.158</b>	<b>18.662</b>	<b>357.332</b>	<b>286.803</b>	<b>1.287.005</b>	<b>1.143.873</b>	<b>1.882.054</b>	<b>1.608.813</b>
Hauptmiete	1.499.678	1.335.606	66.756	54.721	3.779	2.966	144.706	119.046	1.133.735	1.029.912	150.702	128.961
befristet	234.175	180.823	30.975	24.299	1.730	1.331	46.833	34.530	102.219	77.856	52.418	42.807
unbefristet	1.265.503	1.154.783	35.781	30.422	2.049	1.635	97.873	84.516	1.031.516	952.056	98.284	86.154
Eigenbenützung durch												
GebEigentümer	1.502.426	1.269.328	7.579	5.536	164	129	9.621	7.524	59.225	43.825	1.425.837	1.212.314
WhgEigentümer	434.582	356.559	213.001	176.361	15.733	12.736	164.143	131.625	-	-	41.705	35.837
Dienst/NatW	91.376	73.827	11.640	10.099	2.414	2.097	16.106	12.738	37.215	29.026	24.001	19.867
SonstRechtsgr	335.200	280.027	14.737	10.479	1.068	734	22.756	15.870	56.830	41.110	239.809	211.834
<b>darunter in Gebäuden mit 3 bis 5 Wohnungen</b>												
<b>Insgesamt</b>	<b>294.607</b>	<b>245.889</b>	<b>40.403</b>	<b>34.172</b>	<b>1.265</b>	<b>1.096</b>	<b>29.625</b>	<b>25.063</b>	<b>223.314</b>	<b>185.558</b>	-	-
Hauptmiete	156.257	136.527	6.586	5.571	78	70	10.237	8.761	139.356	122.125	-	-
befristet	39.358	32.065	3.208	2.680	29	27	3.737	3.048	32.384	26.310	-	-
unbefristet	116.899	104.462	3.378	2.891	49	43	6.500	5.713	106.972	95.815	-	-
Eigenbenützung durch												
GebEigentümer	53.755	41.049	4.677	3.610	58	47	5.039	4.248	43.981	33.144	-	-
WhgEigentümer	36.288	31.628	25.423	22.168	750	651	10.115	8.809	-	-	-	-
Dienst/NatW	9.975	8.048	1.028	874	353	309	728	620	7.866	6.245	-	-
SonstRechtsgr	38.332	28.637	2.689	1.949	26	19	3.506	2.625	32.111	24.044	-	-
<b>darunter in Gebäuden mit 6 bis 10 Wohnungen</b>												
<b>Insgesamt</b>	<b>531.595</b>	<b>473.062</b>	<b>109.284</b>	<b>94.521</b>	<b>4.132</b>	<b>3.664</b>	<b>66.554</b>	<b>56.410</b>	<b>351.625</b>	<b>318.467</b>	-	-
Hauptmiete	372.765	339.591	19.448	16.603	371	299	28.033	24.121	324.913	298.568	-	-
befristet	45.302	36.145	8.946	7.407	162	127	8.542	6.790	27.652	21.821	-	-
unbefristet	327.463	303.446	10.502	9.196	209	172	19.491	17.331	297.261	276.747	-	-
Eigenbenützung durch												
GebEigentümer	11.676	8.060	1.472	1.040	17	13	1.928	1.430	8.259	5.577	-	-
WhgEigentümer	113.918	99.282	80.534	70.554	3.039	2.733	30.345	25.995	-	-	-	-
Dienst/NatW	17.465	14.947	3.870	3.448	606	549	2.621	2.228	10.368	8.722	-	-
SonstRechtsgr	15.771	11.182	3.960	2.876	99	70	3.627	2.636	8.085	5.600	-	-
<b>darunter in Gebäuden mit 11 bis 20 Wohnungen</b>												
<b>Insgesamt</b>	<b>660.053</b>	<b>577.469</b>	<b>100.577</b>	<b>81.609</b>	<b>7.601</b>	<b>6.225</b>	<b>119.811</b>	<b>97.445</b>	<b>432.064</b>	<b>392.190</b>	-	-
Hauptmiete	482.059	434.220	22.900	18.618	1.221	970	48.774	40.246	409.164	374.386	-	-
befristet	50.125	38.129	10.382	8.020	542	422	14.709	10.952	24.492	18.735	-	-
unbefristet	431.934	396.091	12.518	10.598	679	548	34.065	29.294	384.672	355.651	-	-
Eigenbenützung durch												
GebEigentümer	7.348	5.107	953	573	46	32	1.468	1.032	4.881	3.470	-	-
WhgEigentümer	130.743	106.828	67.781	55.377	5.235	4.317	57.727	47.134	-	-	-	-
Dienst/NatW	20.283	17.385	4.207	3.635	747	648	4.911	4.221	10.418	8.881	-	-
SonstRechtsgr	19.620	13.929	4.736	3.406	352	258	6.931	4.812	7.601	5.453	-	-
<b>darunter in Gebäuden mit 21 oder mehr Wohnungen</b>												
<b>Insgesamt</b>	<b>494.953</b>	<b>410.114</b>	<b>63.449</b>	<b>46.894</b>	<b>10.160</b>	<b>7.677</b>	<b>141.342</b>	<b>107.885</b>	<b>280.002</b>	<b>247.658</b>	-	-
Hauptmiete	337.895	296.307	17.822	13.929	2.109	1.627	57.662	45.918	260.302	234.833	-	-
befristet	46.972	31.677	8.439	6.192	997	755	19.845	13.740	17.691	10.990	-	-
unbefristet	290.923	264.630	9.383	7.737	1.112	872	37.817	32.178	242.611	223.843	-	-
Eigenbenützung durch												
GebEigentümer	3.810	2.798	477	313	43	37	1.186	814	2.104	1.634	-	-
WhgEigentümer	111.928	82.984	39.263	28.262	6.709	5.035	65.956	49.687	-	-	-	-
Dienst/NatW	19.652	13.580	2.535	2.142	708	591	7.846	5.669	8.563	5.178	-	-
SonstRechtsgr	21.668	14.445	3.352	2.248	591	387	8.692	5.797	9.033	6.013	-	-

**Tabelle B10: Wohnungen (Hauptwohnsitze) nach Wohnraumanzahl, angegebener Personenanzahl, Wohngebäude, Rechtsgrund für die Wohnungsbenützung**

In der Wohnung angegebene Personenanzahl	Wohnungen (Hauptwohnsitze)								
	Insgesamt	Wohnraumanzahl							
		1	2	3	4	5	6	7	8 oder mehr
<b>Insgesamt</b>									
<b>Insgesamt</b>	<b>3.315.347</b>	<b>157.827</b>	<b>316.899</b>	<b>694.040</b>	<b>878.346</b>	<b>608.197</b>	<b>350.934</b>	<b>167.420</b>	<b>141.684</b>
mit ... Personen									
1	1.107.368	122.725	205.188	333.026	258.426	111.169	46.754	17.440	12.640
2	948.115	24.644	74.773	226.251	301.883	175.757	85.949	34.954	23.904
3	541.711	6.181	21.492	76.881	169.746	132.171	75.094	34.121	26.025
4	462.500	2.835	10.556	41.023	109.153	133.477	88.957	42.721	33.778
5	168.025	948	3.367	12.005	28.429	40.077	37.674	23.262	22.263
6	57.615	303	1.029	3.475	7.634	11.095	11.557	9.850	12.672
7	19.629	124	313	907	2.104	3.136	3.442	3.436	6.167
8 und mehr	10.384	67	181	472	971	1.315	1.507	1.636	4.235
<b>Wohngebäude mit Sitz eines landw. Betriebes</b>									
<b>Insgesamt</b>	<b>234.633</b>	<b>3.320</b>	<b>9.567</b>	<b>27.208</b>	<b>41.980</b>	<b>47.740</b>	<b>40.310</b>	<b>28.138</b>	<b>36.370</b>
mit ... Personen									
1	35.119	2.402	5.251	9.635	7.979	4.750	2.597	1.305	1.200
2	51.682	650	3.009	10.890	13.931	10.672	6.168	3.341	3.021
3	41.097	130	640	3.568	9.000	10.457	7.792	4.627	4.883
4	44.235	68	354	1.941	6.790	12.062	9.986	6.177	6.857
5	30.720	39	185	735	2.877	6.318	7.669	5.737	7.160
6	18.032	18	81	303	967	2.398	3.880	4.053	6.332
7	8.690	9	28	85	300	777	1.557	1.918	4.016
8 und mehr	5.058	4	19	51	136	306	661	980	2.901
<b>Wohngebäude mit 1 oder 2 Wohnungen</b>									
<b>Insgesamt</b>	<b>1.332.076</b>	<b>10.697</b>	<b>38.657</b>	<b>161.931</b>	<b>294.429</b>	<b>353.137</b>	<b>257.310</b>	<b>122.624</b>	<b>93.291</b>
mit ... Personen									
1	309.871	8.236	24.012	75.292	85.566	61.286	33.248	13.017	9.214
2	390.872	1.670	9.689	55.920	105.848	105.997	65.792	27.649	18.307
3	255.100	440	2.849	17.556	54.943	77.741	56.446	26.130	18.995
4	253.879	237	1.455	9.655	36.211	80.722	68.115	33.009	24.475
5	88.165	84	469	2.601	8.944	20.948	25.498	15.846	13.775
6	24.888	19	126	679	2.131	4.833	6.274	5.145	5.681
7	6.452	8	37	150	549	1.163	1.409	1.296	1.840
8 und mehr	2.849	3	20	78	237	447	528	532	1.004
<b>Wohngebäude mit 3 bis 10 Wohnungen</b>									
<b>Insgesamt</b>	<b>689.097</b>	<b>35.238</b>	<b>87.985</b>	<b>193.593</b>	<b>234.634</b>	<b>98.549</b>	<b>25.934</b>	<b>8.017</b>	<b>5.147</b>
mit ... Personen									
1	280.444	27.630	58.279	95.158	71.030	20.684	5.150	1.513	1.000
2	199.420	5.578	20.169	60.093	76.644	27.056	6.742	1.941	1.197
3	105.558	1.258	5.820	22.400	46.668	21.443	5.404	1.599	966
4	74.195	534	2.723	11.730	30.267	20.570	5.518	1.799	1.054
5	21.106	150	702	3.083	7.400	6.282	2.186	772	531
6	5.913	57	213	833	1.895	1.792	625	259	239
7	1.670	21	53	214	511	518	180	84	89
8 und mehr	791	10	26	82	219	204	129	50	71
<b>Wohngebäude mit 11 oder mehr Wohnungen</b>									
<b>Insgesamt</b>	<b>987.583</b>	<b>104.214</b>	<b>172.944</b>	<b>296.680</b>	<b>289.257</b>	<b>95.736</b>	<b>20.410</b>	<b>5.244</b>	<b>3.098</b>
mit ... Personen									
1	458.088	81.128	113.064	146.516	88.830	21.909	4.745	1.124	772
2	289.154	16.070	40.069	95.299	100.551	29.104	5.852	1.411	798
3	128.153	4.165	11.521	31.246	55.498	19.916	4.133	1.121	553
4	78.785	1.917	5.600	16.357	32.827	16.987	3.588	973	536
5	23.139	634	1.868	5.107	8.231	5.305	1.358	385	251
6	7.007	193	559	1.520	2.357	1.698	443	144	93
7	2.100	70	178	410	645	541	164	49	43
8 und mehr	1.157	37	85	225	318	276	127	37	52

**Tabelle B10: Wohnungen (Hauptwohnsitze) nach Wohnraumanzahl, angegebener Personenanzahl, Wohngebäude, Rechtsgrund für die Wohnungsbenützung**

In der Wohnung angegebene Personenanzahl	Wohnungen (Hauptwohnsitze)								
	Insgesamt	Wohnraumanzahl							
		1	2	3	4	5	6	7	8 oder mehr
<b>Wohngebäude mit zusätzlicher anderer Nutzung</b>									
<b>Insgesamt</b>	<b>17.048</b>	<b>1.941</b>	<b>3.015</b>	<b>4.278</b>	<b>4.036</b>	<b>2.166</b>	<b>882</b>	<b>368</b>	<b>362</b>
mit ... Personen									
1	7.820	1.521	1.930	2.141	1.306	585	188	74	75
2	4.076	283	661	1.074	1.175	495	224	87	77
3	2.251	72	233	549	730	397	159	59	52
4	1.824	33	132	347	551	442	180	76	63
5	711	16	42	120	195	163	80	44	51
6	229	8	7	30	59	50	32	25	18
7	80	4	4	10	14	22	13	3	10
8 und mehr	57	4	6	7	6	12	6	-	16
<b>Nichtwohngebäude</b>									
<b>Insgesamt</b>	<b>54.910</b>	<b>2.417</b>	<b>4.731</b>	<b>10.350</b>	<b>14.010</b>	<b>10.869</b>	<b>6.088</b>	<b>3.029</b>	<b>3.416</b>
mit ... Personen									
1	16.026	1.808	2.652	4.284	3.715	1.955	826	407	379
2	12.911	393	1.176	2.975	3.734	2.433	1.171	525	504
3	9.552	116	429	1.562	2.907	2.217	1.160	585	576
4	9.582	46	292	993	2.507	2.694	1.570	687	793
5	4.184	25	101	359	782	1.061	883	478	495
6	1.546	8	43	110	225	324	303	224	309
7	637	12	13	38	85	115	119	86	169
8 und mehr	472	9	25	29	55	70	56	37	191
<b>Eigenbenützung durch den Gebäudeeigentümer</b>									
<b>Insgesamt</b>	<b>1.269.328</b>	<b>5.955</b>	<b>22.508</b>	<b>113.035</b>	<b>251.212</b>	<b>343.002</b>	<b>269.447</b>	<b>140.634</b>	<b>123.535</b>
mit ... Personen									
1	223.760	4.070	12.163	46.165	62.789	49.666	28.307	11.835	8.765
2	349.568	1.164	6.416	41.901	90.949	98.389	63.387	27.902	19.460
3	256.963	401	2.039	14.109	50.876	78.175	59.453	29.064	22.846
4	268.125	199	1.249	7.734	34.083	83.540	73.397	37.544	30.379
5	109.328	79	438	2.215	9.208	24.543	31.446	20.882	20.517
6	40.025	21	138	655	2.405	6.376	9.613	8.905	11.912
7	14.209	17	29	164	614	1.701	2.780	3.092	5.812
8 und mehr	7.350	4	36	92	288	612	1.064	1.410	3.844
<b>Eigenbenützung durch den Wohnungseigentümer</b>									
<b>Insgesamt</b>	<b>356.559</b>	<b>9.609</b>	<b>30.151</b>	<b>81.095</b>	<b>136.039</b>	<b>70.473</b>	<b>19.186</b>	<b>6.160</b>	<b>3.846</b>
mit ... Personen									
1	140.348	7.861	21.903	45.388	46.029	14.514	3.256	877	520
2	107.273	1.295	6.247	24.825	46.784	20.719	5.058	1.506	839
3	55.581	290	1.293	6.923	25.108	15.677	4.249	1.286	755
4	40.918	113	494	3.165	14.920	15.082	4.590	1.589	965
5	9.512	35	150	614	2.545	3.558	1.539	601	470
6	2.160	10	42	135	474	728	367	217	187
7	517	3	15	31	125	141	86	56	60
8 und mehr	250	2	7	14	54	54	41	28	50
<b>Hauptmiete (auch Genossenschaftswohnung)</b>									
<b>Insgesamt</b>	<b>1.335.606</b>	<b>117.511</b>	<b>222.975</b>	<b>405.316</b>	<b>393.189</b>	<b>140.021</b>	<b>38.007</b>	<b>11.270</b>	<b>7.317</b>
mit ... Personen									
1	580.764	91.772	144.838	192.419	111.628	29.100	7.534	2.060	1.413
2	385.457	18.182	52.075	129.888	131.820	39.434	9.846	2.646	1.566
3	187.303	4.470	15.281	46.842	79.443	29.857	7.747	2.312	1.351
4	123.134	2.077	7.417	25.181	50.290	26.948	7.522	2.247	1.452
5	39.938	684	2.350	7.782	14.173	9.644	3.373	1.158	774
6	12.719	208	694	2.296	4.106	3.356	1.216	490	353
7	4.042	75	218	608	1.174	1.116	455	207	189
8 und mehr	2.249	43	102	300	555	566	314	150	219

**Tabelle B10: Wohnungen (Hauptwohnsitze) nach Wohnraumanzahl, angegebener Personenanzahl, Wohngebäude, Rechtsgrund für die Wohnungsbenützung**

In der Wohnung angegebene Personenanzahl	Wohnungen (Hauptwohnsitze)								
	Insgesamt	Wohnraumanzahl							
		1	2	3	4	5	6	7	8 oder mehr
<b>Mietverhältnis befristet</b>									
<b>Insgesamt</b>	<b>180.823</b>	<b>25.145</b>	<b>36.269</b>	<b>50.140</b>	<b>40.802</b>	<b>17.981</b>	<b>6.623</b>	<b>2.323</b>	<b>1.540</b>
mit ... Personen									
1	78.188	19.280	21.832	21.758	10.528	3.222	1.023	330	215
2	43.194	4.070	8.468	13.838	11.057	3.925	1.216	385	235
3	25.785	1.106	3.353	7.166	8.349	3.837	1.313	418	243
4	20.537	498	1.783	4.941	6.780	4.069	1.583	548	335
5	8.347	125	595	1.714	2.725	1.764	859	335	230
6	3.069	42	157	516	923	750	384	162	135
7	1.051	11	51	137	297	262	154	76	63
8 und mehr	652	13	30	70	143	152	91	69	84
<b>Mietverhältnis unbefristet</b>									
<b>Insgesamt</b>	<b>1.154.783</b>	<b>92.366</b>	<b>186.706</b>	<b>355.176</b>	<b>352.387</b>	<b>122.040</b>	<b>31.384</b>	<b>8.947</b>	<b>5.777</b>
mit ... Personen									
1	502.576	72.492	123.006	170.661	101.100	25.878	6.511	1.730	1.198
2	342.263	14.112	43.607	116.050	120.763	35.509	8.630	2.261	1.331
3	161.518	3.364	11.928	39.676	71.094	26.020	6.434	1.894	1.108
4	102.597	1.579	5.634	20.240	43.510	22.879	5.939	1.699	1.117
5	31.591	559	1.755	6.068	11.448	7.880	2.514	823	544
6	9.650	166	537	1.780	3.183	2.606	832	328	218
7	2.991	64	167	471	877	854	301	131	126
8 und mehr	1.597	30	72	230	412	414	223	81	135
<b>Dienst- und Naturalwohnungen</b>									
<b>Insgesamt</b>	<b>73.827</b>	<b>7.293</b>	<b>9.868</b>	<b>19.369</b>	<b>21.518</b>	<b>9.887</b>	<b>3.583</b>	<b>1.275</b>	<b>1.034</b>
mit ... Personen									
1	29.233	4.995	5.404	8.523	6.609	2.362	806	298	236
2	21.298	1.626	2.736	6.018	6.770	2.673	921	302	252
3	11.150	441	988	2.610	4.140	1.942	665	209	155
4	8.310	154	540	1.601	2.916	1.971	717	245	166
5	2.638	45	142	448	785	653	320	137	108
6	796	18	44	117	213	194	100	56	54
7	235	10	8	31	64	55	22	17	28
8 und mehr	167	4	6	21	21	37	32	11	35
<b>Sonstiges Rechtsverhältnis</b>									
<b>Insgesamt</b>	<b>280.027</b>	<b>17.459</b>	<b>31.397</b>	<b>75.225</b>	<b>76.388</b>	<b>44.814</b>	<b>20.711</b>	<b>8.081</b>	<b>5.952</b>
mit ... Personen									
1	133.263	14.027	20.880	40.531	31.371	15.527	6.851	2.370	1.706
2	84.519	2.377	7.299	23.619	25.560	14.542	6.737	2.598	1.787
3	30.714	579	1.891	6.397	10.179	6.520	2.980	1.250	918
4	22.013	292	856	3.342	6.944	5.936	2.731	1.096	816
5	6.609	105	287	946	1.718	1.679	996	484	394
6	1.915	46	111	272	436	441	261	182	166
7	626	19	43	73	127	123	99	64	78
8 und mehr	368	14	30	45	53	46	56	37	87

**Tabelle B11: Wohnungen (Hauptwohnsitze) nach Wohnraumanzahl, Wohnräumen pro Bewohner, Nutzfläche pro Bewohner, angegebener Personenanzahl, Eigentümer des Gebäudes**

In der Wohnung angegebene Personenanzahl	Wohnungen (Hauptwohnsitze)											
	Insgesamt			Wohnraumanzahl								
				1 oder 2			3 bis 5			6 oder mehr		
	Wohnungen	Wohnräume pro Bewohner	Nutzfläche pro Bewohner in m <sup>2</sup>	Wohnungen	Wohnräume pro Bewohner	Nutzfläche pro Bewohner in m <sup>2</sup>	Wohnungen	Wohnräume pro Bewohner	Nutzfläche pro Bewohner in m <sup>2</sup>	Wohnungen	Wohnräume pro Bewohner	Nutzfläche pro Bewohner in m <sup>2</sup>
<b>Insgesamt</b>												
<b>Insgesamt</b>	<b>3.315.347</b>	<b>1,8</b>	<b>38,0</b>	<b>474.726</b>	<b>1,1</b>	<b>29,6</b>	<b>2.180.583</b>	<b>1,7</b>	<b>36,9</b>	<b>660.038</b>	<b>2,0</b>	<b>43,1</b>
mit ... Personen												
1	1.107.368	3,3	69,5	327.913	1,6	41,9	702.621	3,7	75,1	76.834	6,7	135,7
2	948.115	2,1	43,8	99.417	0,9	23,2	703.891	2,0	41,6	144.807	3,3	68,8
3	541.711	1,6	33,7	27.673	0,6	16,0	378.798	1,4	30,1	135.240	2,3	47,3
4	462.500	1,3	28,1	13.391	0,4	12,4	283.653	1,1	24,1	165.456	1,7	36,3
5	168.025	1,1	24,5	4.315	0,4	10,0	80.511	0,9	19,4	83.199	1,4	30,2
6	57.615	1,0	22,3	1.332	0,3	8,4	22.204	0,7	16,2	34.079	1,2	26,8
7	19.629	0,9	20,7	437	0,2	7,0	6.147	0,6	14,0	13.045	1,1	24,4
8 oder mehr	10.384	0,8	18,0	248	0,2	5,6	2.758	0,5	11,3	7.378	0,9	20,9
<b>Privatperson/en</b>												
<b>Insgesamt</b>	<b>2.412.455</b>	<b>1,8</b>	<b>39,5</b>	<b>271.158</b>	<b>1,1</b>	<b>28,9</b>	<b>1.514.351</b>	<b>1,7</b>	<b>38,6</b>	<b>626.946</b>	<b>2,0</b>	<b>43,1</b>
mit ... Personen												
1	732.882	3,5	75,5	182.375	1,6	42,3	479.618	3,8	79,2	70.889	6,7	136,4
2	672.277	2,2	47,6	57.370	0,9	23,3	478.322	2,0	44,4	136.585	3,4	69,2
3	408.882	1,6	36,3	17.554	0,6	15,9	263.034	1,4	32,1	128.294	2,3	47,7
4	377.758	1,3	29,8	9.238	0,4	12,4	210.007	1,1	25,5	158.513	1,7	36,5
5	143.433	1,2	25,8	3.116	0,4	10,1	60.210	0,9	20,4	80.107	1,4	30,4
6	50.490	1,1	23,3	984	0,3	8,5	16.527	0,7	16,9	32.979	1,2	26,9
7	17.514	1,0	21,6	332	0,2	6,9	4.578	0,6	14,6	12.604	1,1	24,5
8 oder mehr	9.219	0,8	18,6	189	0,2	5,8	2.055	0,5	11,7	6.975	0,9	21,0
<b>Gebietskörperschaft</b>												
<b>Insgesamt</b>	<b>327.134</b>	<b>1,6</b>	<b>30,7</b>	<b>90.631</b>	<b>1,2</b>	<b>29,0</b>	<b>228.638</b>	<b>1,7</b>	<b>30,9</b>	<b>7.865</b>	<b>2,1</b>	<b>36,8</b>
mit ... Personen												
1	138.562	2,6	52,3	63.614	1,6	39,2	73.715	3,5	62,4	1.233	6,5	117,5
2	103.708	1,7	31,8	19.827	0,9	22,2	81.975	1,8	33,6	1.906	3,2	55,4
3	45.144	1,2	24,0	4.684	0,6	15,8	38.846	1,3	24,4	1.614	2,2	37,7
4	26.878	1,0	19,5	1.799	0,5	12,4	23.361	1,0	19,4	1.718	1,6	29,4
5	8.884	0,8	16,3	504	0,4	10,1	7.551	0,8	15,8	829	1,3	23,8
6	2.722	0,7	14,2	138	0,3	8,4	2.247	0,7	13,6	337	1,1	20,1
7	796	0,6	12,5	46	0,3	7,4	634	0,6	11,8	116	1,0	18,5
8 oder mehr	440	0,6	11,3	19	0,2	5,1	309	0,5	9,9	112	0,8	16,0
<b>Gemeinnützige Bauvereinigung</b>												
<b>Insgesamt</b>	<b>400.359</b>	<b>1,7</b>	<b>33,4</b>	<b>71.896</b>	<b>1,3</b>	<b>33,8</b>	<b>317.201</b>	<b>1,7</b>	<b>33,2</b>	<b>11.262</b>	<b>2,1</b>	<b>35,9</b>
mit ... Personen												
1	159.550	2,9	59,7	52.661	1,7	44,5	105.116	3,5	66,6	1.773	6,4	104,6
2	123.481	1,8	35,3	14.527	0,9	24,7	106.158	1,9	36,3	2.796	3,2	53,5
3	63.368	1,3	26,1	3.161	0,6	17,2	57.572	1,3	26,2	2.635	2,1	35,0
4	40.404	1,1	20,8	1.184	0,5	13,1	36.627	1,0	20,6	2.593	1,6	27,2
5	10.063	0,9	17,1	285	0,4	10,4	8.751	0,8	16,7	1.027	1,3	22,2
6	2.525	0,7	14,6	57	0,3	9,5	2.193	0,7	14,2	275	1,1	18,6
7	680	0,7	13,0	10	0,3	8,7	568	0,6	12,4	102	1,0	17,0
8 oder mehr	288	0,6	11,6	11	0,2	4,6	216	0,5	10,3	61	0,9	17,4
<b>Sonstige juristische Person</b>												
<b>Insgesamt</b>	<b>175.399</b>	<b>1,7</b>	<b>36,0</b>	<b>41.041</b>	<b>1,1</b>	<b>28,9</b>	<b>120.393</b>	<b>1,7</b>	<b>35,5</b>	<b>13.965</b>	<b>2,3</b>	<b>48,8</b>
mit ... Personen												
1	76.374	2,9	63,0	29.263	1,5	40,6	44.172	3,6	72,2	2.939	6,8	146,0
2	48.649	1,9	38,7	7.693	0,9	22,7	37.436	1,9	38,9	3.520	3,4	71,6
3	24.317	1,4	28,5	2.274	0,6	15,5	19.346	1,3	27,4	2.697	2,2	47,2
4	17.460	1,1	22,8	1.170	0,4	11,7	13.658	1,0	21,3	2.632	1,7	35,3
5	5.645	0,9	19,2	410	0,3	9,3	3.999	0,8	17,2	1.236	1,4	29,2
6	1.878	0,8	16,9	153	0,3	7,7	1.237	0,7	14,3	488	1,2	26,2
7	639	0,7	15,9	49	0,2	7,0	367	0,6	12,6	223	1,1	23,4
8 oder mehr	437	0,6	15,5	29	0,2	5,1	178	0,5	10,3	230	0,8	20,4

**Tabelle B12: Wohnungen (Hauptwohnsitze) nach Wohnraumanzahl, Wohnräumen pro Bewohner, Nutzfläche pro Bewohner, Ausstattungskategorie, Wohngebäude**

Ausstattungskategorie	Wohnungen (Hauptwohnsitze)											
	Insgesamt			Wohnraumanzahl								
				1 oder 2			3 bis 5			6 oder mehr		
	Wohnungen	Wohnräume pro Bewohner	Nutzfläche pro Bewohner in m <sup>2</sup>	Wohnungen	Wohnräume pro Bewohner	Nutzfläche pro Bewohner in m <sup>2</sup>	Wohnungen	Wohnräume pro Bewohner	Nutzfläche pro Bewohner in m <sup>2</sup>	Wohnungen	Wohnräume pro Bewohner	Nutzfläche pro Bewohner in m <sup>2</sup>
<b>Insgesamt</b>												
<b>Insgesamt</b>	<b>3.315.347</b>	<b>1,8</b>	<b>38,0</b>	<b>474.726</b>	<b>1,1</b>	<b>29,6</b>	<b>2.180.583</b>	<b>1,7</b>	<b>36,9</b>	<b>660.038</b>	<b>2,0</b>	<b>43,1</b>
Zentralheizung u. Ä., Bad oder Dusche, WC ('A')	2.876.665	1,8	38,6	356.216	1,2	31,4	1.900.678	1,7	37,3	619.771	2,0	43,1
Bad oder Dusche, WC ('B')	296.105	1,7	35,1	53.183	1,1	28,0	207.015	1,7	34,7	35.907	2,1	41,4
WC und Wasserentnahme in der Wohnung ('C')	32.783	1,8	35,5	12.808	1,2	27,6	18.736	2,1	38,4	1.239	2,7	52,3
kein WC oder keine Wasserinstallation in der Wohnung ('D')	109.794	1,4	26,5	52.519	0,9	21,1	54.154	1,7	29,3	3.121	2,4	43,2
<b>Wohngebäude mit Sitz eines landw. Betriebes</b>												
<b>Insgesamt</b>	<b>234.633</b>	<b>1,6</b>	<b>35,9</b>	<b>12.887</b>	<b>1,1</b>	<b>27,6</b>	<b>116.928</b>	<b>1,5</b>	<b>34,8</b>	<b>104.818</b>	<b>1,7</b>	<b>37,1</b>
Zentralheizung u. Ä., Bad oder Dusche, WC ('A')	196.265	1,6	36,0	8.287	1,0	27,7	94.003	1,5	34,7	93.975	1,7	37,1
Bad oder Dusche, WC ('B')	27.582	1,7	35,7	1.811	1,1	28,1	16.154	1,6	34,8	9.617	1,8	37,2
WC und Wasserentnahme in der Wohnung ('C')	2.612	1,8	36,8	703	1,2	27,4	1.594	1,8	37,3	315	2,3	45,0
Wasserinstallation in der Wohnung ('D')	8.174	1,7	34,5	2.086	1,1	26,3	5.177	1,7	34,9	911	2,1	41,0
<b>Wohngebäude mit 1 oder 2 Wohnungen</b>												
<b>Insgesamt</b>	<b>1.332.076</b>	<b>1,9</b>	<b>42,0</b>	<b>49.354</b>	<b>1,2</b>	<b>32,3</b>	<b>809.497</b>	<b>1,8</b>	<b>40,3</b>	<b>473.225</b>	<b>2,1</b>	<b>44,6</b>
Zentralheizung u. Ä., Bad oder Dusche, WC ('A')	1.189.376	1,9	42,3	31.927	1,1	33,1	708.127	1,8	40,6	449.322	2,1	44,6
Bad oder Dusche, WC ('B')	113.737	1,9	39,2	9.707	1,2	31,8	82.001	1,8	38,2	22.029	2,3	43,4
WC und Wasserentnahme in der Wohnung ('C')	10.897	2,1	40,8	2.592	1,3	31,2	7.606	2,2	41,7	699	2,9	53,8
Wasserinstallation in der Wohnung ('D')	18.066	1,9	36,6	5.128	1,2	28,0	11.763	2,0	37,9	1.175	2,6	46,9
<b>Wohngebäude mit 3 bis 10 Wohnungen</b>												
<b>Insgesamt</b>	<b>689.097</b>	<b>1,7</b>	<b>34,7</b>	<b>123.223</b>	<b>1,2</b>	<b>30,3</b>	<b>526.776</b>	<b>1,7</b>	<b>34,4</b>	<b>39.098</b>	<b>2,3</b>	<b>44,8</b>
Zentralheizung u. Ä., Bad oder Dusche, WC ('A')	570.626	1,7	35,5	89.642	1,2	32,0	444.963	1,7	34,9	36.021	2,3	45,1
Bad oder Dusche, WC ('B')	83.656	1,6	31,5	16.627	1,2	28,3	64.541	1,7	31,6	2.488	2,2	41,2
WC und Wasserentnahme in der Wohnung ('C')	7.087	1,8	34,1	3.134	1,2	27,8	3.850	2,1	37,4	103	3,2	63,1
Wasserinstallation in der Wohnung ('D')	27.728	1,4	27,0	13.820	1,0	22,9	13.422	1,7	29,6	486	2,4	40,2
<b>Wohngebäude mit 11 oder mehr Wohnungen</b>												
<b>Insgesamt</b>	<b>987.583</b>	<b>1,6</b>	<b>34,0</b>	<b>277.158</b>	<b>1,1</b>	<b>29,0</b>	<b>681.673</b>	<b>1,8</b>	<b>34,8</b>	<b>28.752</b>	<b>2,4</b>	<b>45,5</b>
Zentralheizung u. Ä., Bad oder Dusche, WC ('A')	855.435	1,7	35,0	216.434	1,2	31,1	612.062	1,8	35,3	26.939	2,4	45,2
Bad oder Dusche, WC ('B')	67.087	1,6	31,2	24.190	1,1	26,4	41.622	1,7	32,7	1.275	2,6	50,6
WC und Wasserentnahme in der Wohnung ('C')	11.551	1,6	30,8	6.092	1,2	26,1	5.367	2,0	34,7	92	3,1	61,8
Wasserinstallation in der Wohnung ('D')	53.510	1,2	21,8	30.442	0,8	19,2	22.622	1,5	24,1	446	2,5	43,5

**Tabelle B12: Wohnungen (Hauptwohnsitze) nach Wohnraumanzahl, Wohnräumen pro Bewohner, Nutzfläche pro Bewohner, Ausstattungskategorie, Wohngebäude**

Ausstattungskategorie	Wohnungen (Hauptwohnsitze)											
	Insgesamt			Wohnraumanzahl								
				1 oder 2			3 bis 5			6 oder mehr		
	Wohnungen	Wohnräume pro Bewohner	Nutzfläche pro Bewohner in m <sup>2</sup>	Wohnungen	Wohnräume pro Bewohner	Nutzfläche pro Bewohner in m <sup>2</sup>	Wohnungen	Wohnräume pro Bewohner	Nutzfläche pro Bewohner in m <sup>2</sup>	Wohnungen	Wohnräume pro Bewohner	Nutzfläche pro Bewohner in m <sup>2</sup>

**Wohngebäude mit zusätzlicher anderer Nutzung**

<b>Insgesamt</b>	17.048	1,6	36,6	4.956	1,1	28,5	10.480	1,7	36,4	1.612	2,3	49,8
Zentralheizung u. Ä., Bad oder Dusche, WC ('A')	14.746	1,7	37,3	4.067	1,1	29,3	9.161	1,7	36,8	1.518	2,2	49,6
Bad oder Dusche, WC ('B')	1.170	1,5	32,7	310	1,0	25,1	789	1,6	32,9	71	2,5	51,6
WC und Wasserentnahme in der Wohnung ('C')	177	1,8	40,9	80	1,1	28,5	90	2,1	46,0	7	4,8	107,0
Wasserinstallation in der Wohnung ('D')	955	1,4	29,4	499	1,0	23,5	440	1,7	33,1	16	3,1	55,1

**Nichtwohngebäude**

<b>Insgesamt</b>	54.910	1,6	36,8	7.148	1,0	27,6	35.229	1,6	35,1	12.533	2,0	42,7
Zentralheizung u. Ä., Bad oder Dusche, WC ('A')	50.217	1,6	36,9	5.859	1,0	27,9	32.362	1,5	35,0	11.996	2,0	42,7
Bad oder Dusche, WC ('B')	2.873	1,7	36,0	538	1,0	27,5	1.908	1,7	35,2	427	2,2	43,9
WC und Wasserentnahme in der Wohnung ('C')	459	1,5	34,6	207	1,0	25,8	229	1,8	38,4	23	2,0	47,0
Wasserinstallation in der Wohnung ('D')	1.361	1,6	33,0	544	1,0	25,0	730	1,9	36,5	87	2,0	37,4



**Tabelle B13a: Wohnungen (Hauptwohnsitze) und Nutzfläche nach Art des (Wohn-)Gebäudes, Heizungsart, Energieträger**

Brennstoff/ Energieträger	Wohnungen (Hauptwohnsitze)											
	Insgesamt		Wohngebäude ....								Nicht- wohngebäude	
			mit 1 oder 2 Wohnungen		mit 3 bis 10 Wohnungen		mit 11 oder mehr Wohnungen		für Gemeinschaften			
	Woh- nungen	Nutz- fläche in 1000 m <sup>2</sup>	Woh- nungen	Nutz- fläche in 1000 m <sup>2</sup>	Woh- nungen	Nutz- fläche in 1000 m <sup>2</sup>	Woh- nungen	Nutz- fläche in 1000 m <sup>2</sup>	Woh- nungen	Nutz- fläche in 1000 m <sup>2</sup>	Woh- nungen	Nutz- fläche in 1000 m <sup>2</sup>
<b>Insgesamt</b>												
<b>Insgesamt</b>	<b>3.315.347</b>	<b>299.636,0</b>	<b>1.553.903</b>	<b>176.050,2</b>	<b>693.691</b>	<b>51.007,2</b>	<b>976.716</b>	<b>64.806,3</b>	<b>11.774</b>	<b>520,4</b>	<b>79.263</b>	<b>7.251,9</b>
Heizöl	893.609	88.875,4	545.516	63.643,7	164.751	12.300,1	145.862	9.492,1	1.067	71,8	36.413	3.367,6
Holz	493.823	50.719,6	406.849	44.566,9	58.502	4.142,1	20.358	1.251,8	200	13,2	7.914	745,5
Hackschnitzel, Säge- späne, Pellets, Stroh	48.842	5.822,7	36.234	4.805,6	7.385	577,8	2.625	178,3	71	4,5	2.527	256,6
Kohle, Koks, Briketts	95.496	8.444,9	62.522	6.386,9	17.599	1.146,9	14.181	811,4	26	1,5	1.168	98,2
Elektrischer Strom	259.032	19.792,8	78.009	8.140,2	78.411	5.359,2	96.156	5.795,1	586	26,5	5.870	471,9
Gas	1.071.477	92.018,4	369.215	41.962,5	270.100	20.432,9	409.218	27.691,4	3.683	163,5	19.261	1.768,1
Alternative Wärme- bereitstellungs- systeme	22.781	2.871,7	19.362	2.595,1	1.910	154,2	979	71,9	45	1,6	485	48,9
Sonstiger Brennstoff	24.798	1.835,5	5.256	548,6	7.570	525,8	11.083	692,7	167	8,4	722	60,0
Fernwärme	405.489	29.255,1	30.940	3.400,7	87.463	6.368,2	276.254	18.821,7	5.929	229,4	4.903	435,1
<b>Fernwärme</b>												
<b>Insgesamt</b>	<b>405.489</b>	<b>29.255,1</b>	<b>30.940</b>	<b>3.400,7</b>	<b>87.463</b>	<b>6.368,2</b>	<b>276.254</b>	<b>18.821,7</b>	<b>5.929</b>	<b>229,4</b>	<b>4.903</b>	<b>435,1</b>
<b>Blockheizung</b>												
<b>Insgesamt</b>	<b>49.447</b>	<b>4.204,5</b>	<b>12.801</b>	<b>1.508,1</b>	<b>14.837</b>	<b>1.124,8</b>	<b>19.774</b>	<b>1.395,3</b>	<b>250</b>	<b>14,1</b>	<b>1.785</b>	<b>162,2</b>
Heizöl	15.316	1.171,0	1.753	193,6	4.541	353,9	8.665	592,3	46	3,1	311	28,0
Holz	2.180	240,6	1.608	195,2	359	27,2	88	5,6	2	0,3	123	12,4
Hackschnitzel, Säge- späne, Pellets, Stroh	14.389	1.415,1	7.607	914,1	3.787	275,2	1.953	132,9	55	3,0	987	89,9
Kohle, Koks, Briketts	259	22,6	148	14,8	57	4,2	44	2,5	-	-	10	1,1
Gas	16.534	1.279,6	1.378	151,8	5.857	446,5	8.830	645,4	147	7,6	322	28,2
Alternative Wärme- bereitstellungs- systeme	442	44,6	248	30,4	146	10,6	26	1,8	-	-	22	1,8
Sonstiger Brennstoff	327	31,1	59	8,3	90	7,2	168	14,7	-	-	10	0,8
<b>Hauszentralheizung</b>												
<b>Insgesamt</b>	<b>1.651.828</b>	<b>175.830,3</b>	<b>1.188.604</b>	<b>140.632,2</b>	<b>217.534</b>	<b>16.899,4</b>	<b>191.163</b>	<b>13.313,6</b>	<b>4.049</b>	<b>196,9</b>	<b>50.478</b>	<b>4.788,2</b>
Heizöl	745.566	78.404,2	510.384	60.366,9	110.284	8.630,7	91.386	6.286,3	849	59,8	32.663	3.060,5
Holz	261.841	31.029,2	247.781	29.763,9	10.071	857,9	362	23,4	57	4,3	3.570	379,6
Hackschnitzel, Säge- späne, Pellets, Stroh	34.453	4.407,7	28.627	3.891,5	3.598	302,6	672	45,4	16	1,5	1.540	166,7
Kohle, Koks, Briketts	48.916	5.268,8	46.767	5.087,1	1.709	139,7	26	1,3	-	-	414	40,7
Elektrischer Strom	24.683	2.612,2	18.662	2.143,1	3.312	256,7	1.847	133,9	13	1,0	849	77,5
Gas	512.867	51.146,7	316.342	36.698,8	86.681	6.559,0	95.830	6.747,8	3.068	128,5	10.946	1.012,5
Alternative Wärme- bereitstellungs- systeme	22.339	2.827,1	19.114	2.564,7	1.764	143,6	953	70,0	45	1,6	463	47,2
Sonstiger Brennstoff	1.163	134,4	927	116,1	115	9,2	87	5,5	1	0,2	33	3,4
<b>Wohnungszentralheizung (Etagenheizung)</b>												
<b>Insgesamt</b>	<b>820.857</b>	<b>62.669,4</b>	<b>151.516</b>	<b>15.477,1</b>	<b>265.376</b>	<b>19.892,9</b>	<b>386.631</b>	<b>25.815,5</b>	<b>1.425</b>	<b>72,8</b>	<b>15.909</b>	<b>1.411,1</b>
Heizöl	50.124	4.212,0	15.880	1.683,7	17.706	1.379,4	14.412	962,7	142	7,3	1.984	178,9
Holz	39.479	3.708,1	26.106	2.703,2	7.788	597,8	4.317	287,9	105	5,9	1.163	113,3
Kohle, Koks, Briketts	8.598	690,2	3.565	334,4	3.026	221,8	1.817	117,0	8	0,6	182	16,5
Elektrischer Strom	196.978	15.105,3	53.776	5.528,6	63.179	4.442,1	75.058	4.754,3	553	24,6	4.412	355,6
Gas	503.719	37.372,7	48.301	4.837,9	166.723	12.768,0	280.738	19.048,2	451	26,3	7.506	692,4
Sonstiger Brennstoff	21.959	1.581,1	3.888	389,4	6.954	483,8	10.289	645,4	166	8,2	662	54,4
<b>Einzelofen</b>												
<b>Insgesamt</b>	<b>387.726</b>	<b>27.676,8</b>	<b>170.042</b>	<b>15.032,1</b>	<b>108.481</b>	<b>6.721,9</b>	<b>102.894</b>	<b>5.460,2</b>	<b>121</b>	<b>7,2</b>	<b>6.188</b>	<b>455,4</b>
Heizöl	82.603	5.088,2	17.499	1.399,6	32.220	1.936,0	31.399	1.650,7	30	1,7	1.455	100,2
Holz	190.323	15.741,6	131.354	11.904,6	40.284	2.659,2	15.591	935,0	36	2,7	3.058	240,1
Kohle, Koks, Briketts	37.723	2.463,4	12.042	950,6	12.807	781,2	12.294	690,6	18	0,9	562	40,0
Elektrischer Strom	37.371	2.075,3	5.571	468,4	11.920	660,4	19.251	906,8	20	0,9	609	38,7
Gas	38.357	2.219,4	3.194	273,9	10.839	659,5	23.820	1.250,0	17	1,0	487	35,0
Sonstiger Brennstoff	1.349	88,9	382	34,9	411	25,6	539	27,1	-	-	17	1,3

**Tabelle B13b: Wohnungen (Hauptwohnsitze) und Nutzfläche nach Art des (Wohn-)Gebäudes, Heizungsart, Bauperiode**

Bauperiode (rekonstruiert)	Wohnungen (Hauptwohnsitz)											
	Insgesamt		Wohngebäude ....								Nicht- wohngebäude	
			mit 1 oder 2 Wohnungen		mit 3 bis 10 Wohnungen		mit 11 oder mehr Wohnungen		für Gemeinschaften			
	Woh- nungen	Nutz- fläche in 1000 m <sup>2</sup>	Woh- nungen	Nutz- fläche in 1000 m <sup>2</sup>	Woh- nungen	Nutz- fläche in 1000 m <sup>2</sup>	Woh- nungen	Nutz- fläche in 1000 m <sup>2</sup>	Woh- nungen	Nutz- fläche in 1000 m <sup>2</sup>	Woh- nungen	Nutz- fläche in 1000 m <sup>2</sup>
<b>Insgesamt</b>												
<b>Insgesamt</b>	<b>3.315.347</b>	<b>299.636,0</b>	<b>1.553.903</b>	<b>176.050,2</b>	<b>693.691</b>	<b>51.007,2</b>	<b>976.716</b>	<b>64.806,3</b>	<b>11.774</b>	<b>520,4</b>	<b>79.263</b>	<b>7.251,9</b>
Vor 1919	618.452	53.060,8	230.649	25.201,2	149.618	11.568,9	212.644	13.959,6	1.210	69,8	24.331	2.261,4
1919 bis 1944	284.664	21.742,5	120.759	11.950,5	85.907	5.474,3	72.436	3.836,9	186	13,5	5.376	467,3
1945 bis 1960	415.935	33.376,1	202.287	20.251,3	92.999	5.957,1	111.227	6.350,3	293	17,8	9.129	799,5
1961 bis 1980	1.070.168	97.563,3	515.884	58.125,7	159.056	11.952,6	366.012	25.018,3	4.330	184,7	24.886	2.282,0
1981 bis 1990	433.067	44.776,7	245.039	30.136,3	77.896	6.261,8	98.104	7.386,3	2.569	100,6	9.459	891,8
1991 oder später bzw. nicht rekon- struierbar	493.061	49.116,6	239.285	30.385,1	128.215	9.792,4	116.293	8.254,9	3.186	134,0	6.082	550,1
<b>Fernwärme</b>												
<b>Insgesamt</b>	<b>405.489</b>	<b>29.255,1</b>	<b>30.940</b>	<b>3.400,7</b>	<b>87.463</b>	<b>6.368,2</b>	<b>276.254</b>	<b>18.821,7</b>	<b>5.929</b>	<b>229,4</b>	<b>4.903</b>	<b>435,1</b>
Vor 1919	20.485	1.562,6	2.523	286,2	6.165	464,8	9.494	621,4	510	20,5	1.793	169,8
1919 bis 1944	37.175	2.093,6	2.399	232,6	10.540	617,2	23.852	1.211,7	60	4,2	324	27,8
1945 bis 1960	38.244	2.356,5	4.357	423,3	9.068	554,6	24.178	1.326,1	53	3,0	588	49,5
1961 bis 1980	156.868	11.424,4	9.171	1.005,7	23.513	1.790,5	120.448	8.428,6	2.510	95,2	1.226	104,4
1981 bis 1990	56.806	4.519,3	4.556	545,2	12.098	967,0	38.694	2.929,8	972	34,8	486	42,5
1991 oder später bzw. nicht rekon- struierbar	95.911	7.298,6	7.934	907,7	26.079	1.974,0	59.588	4.304,2	1.824	71,7	486	41,0
<b>Blockheizung</b>												
<b>Insgesamt</b>	<b>49.447</b>	<b>4.204,5</b>	<b>12.801</b>	<b>1.508,1</b>	<b>14.837</b>	<b>1.124,8</b>	<b>19.774</b>	<b>1.395,3</b>	<b>250</b>	<b>14,1</b>	<b>1.785</b>	<b>162,2</b>
Vor 1919	4.907	449,1	1.858	227,9	1.526	110,9	964	57,9	36	1,8	523	50,6
1919 bis 1944	2.022	168,7	802	85,2	793	52,4	349	23,7	1	0,1	77	7,4
1945 bis 1960	3.489	296,3	1.609	168,6	965	68,8	693	41,2	17	0,9	205	16,9
1961 bis 1980	20.552	1.676,4	3.989	457,7	4.285	336,3	11.541	821,4	153	8,3	584	52,8
1981 bis 1990	7.015	634,8	1.799	227,0	1.987	160,1	3.005	226,7	9	1,5	215	19,5
1991 oder später bzw. nicht rekon- struierbar	11.462	979,1	2.744	341,9	5.281	396,3	3.222	224,5	34	1,4	181	15,0
<b>Hauszentralheizung</b>												
<b>Insgesamt</b>	<b>1.651.828</b>	<b>175.830,3</b>	<b>1.188.604</b>	<b>140.632,2</b>	<b>217.534</b>	<b>16.899,4</b>	<b>191.163</b>	<b>13.313,6</b>	<b>4.049</b>	<b>196,9</b>	<b>50.478</b>	<b>4.788,2</b>
Vor 1919	184.328	20.185,1	133.681	16.124,9	29.282	2.318,9	9.533	595,4	316	23,7	11.516	1.122,2
1919 bis 1944	90.476	9.171,2	73.145	7.883,6	11.176	819,3	3.061	185,2	59	4,9	3.035	278,1
1945 bis 1960	172.460	17.236,2	143.581	15.085,8	17.068	1.250,9	5.824	361,0	159	9,7	5.828	528,8
1961 bis 1980	629.624	64.502,7	430.716	49.579,4	65.292	5.148,0	113.339	7.923,3	1.267	62,8	19.010	1.789,2
1981 bis 1990	272.746	30.999,9	205.667	25.698,4	30.672	2.475,8	28.052	2.090,7	1.364	54,0	6.991	681,1
1991 oder später bzw. nicht rekon- struierbar	302.194	33.735,2	201.814	26.260,0	64.044	4.886,5	31.354	2.158,1	884	41,8	4.098	388,8
<b>Wohnungszentralheizung (Etagenheizung)</b>												
<b>Insgesamt</b>	<b>820.857</b>	<b>62.669,4</b>	<b>151.516</b>	<b>15.477,1</b>	<b>265.376</b>	<b>19.892,9</b>	<b>386.631</b>	<b>25.815,5</b>	<b>1.425</b>	<b>72,8</b>	<b>15.909</b>	<b>1.411,1</b>
Vor 1919	256.945	20.279,8	29.045	2.945,0	76.977	6.463,5	143.342	10.171,5	298	20,8	7.283	678,9
1919 bis 1944	96.000	6.467,2	20.879	1.860,4	39.283	2.591,5	34.560	1.908,6	51	3,5	1.227	103,2
1945 bis 1960	130.327	8.670,4	23.038	2.104,6	42.948	2.736,0	62.573	3.679,6	49	3,2	1.719	147,0
1961 bis 1980	191.461	14.648,7	40.616	4.241,6	48.553	3.546,9	98.735	6.572,5	387	17,6	3.170	270,1
1981 bis 1990	77.344	6.811,4	20.992	2.410,9	28.240	2.272,9	26.460	1.994,4	210	9,4	1.442	123,8
1991 oder später bzw. nicht rekon- struierbar	68.780	5.792,0	16.946	1.914,6	29.375	2.282,0	20.961	1.489,0	430	18,2	1.068	88,2
<b>Einzelöfen</b>												
<b>Insgesamt</b>	<b>387.726</b>	<b>27.676,8</b>	<b>170.042</b>	<b>15.032,1</b>	<b>108.481</b>	<b>6.721,9</b>	<b>102.894</b>	<b>5.460,2</b>	<b>121</b>	<b>7,2</b>	<b>6.188</b>	<b>455,4</b>
Vor 1919	151.787	10.584,1	63.542	5.617,2	35.668	2.210,8	49.311	2.513,4	50	2,9	3.216	239,8
1919 bis 1944	58.991	3.841,9	23.534	1.888,7	24.115	1.393,9	10.614	507,7	15	0,8	713	50,7
1945 bis 1960	71.415	4.816,7	29.702	2.469,1	22.950	1.346,7	17.959	942,5	15	1,0	789	57,4
1961 bis 1980	71.663	5.311,1	31.392	2.841,3	17.413	1.130,8	21.949	1.272,7	13	0,8	896	65,5
1981 bis 1990	19.156	1.811,2	12.025	1.254,8	4.899	386,0	1.893	144,7	14	0,8	325	24,8
1991 oder später bzw. nicht rekon- struierbar	14.714	1.311,8	9.847	960,9	3.436	253,6	1.168	79,2	14	0,9	249	17,1

**Tabelle B13c: Wohnungen (Hauptwohnsitze) und Nutzfläche nach Art des (Wohn-)Gebäudes, Brennstoff/Energieträger, Bauperiode**

Bauperiode (rekonstruiert)	Wohnungen (Hauptwohnsitze)											
	Insgesamt		Wohngebäude ....								Nichtwohngebäude	
			mit 1 oder 2 Wohnungen		mit 3 bis 10 Wohnungen		mit 11 oder mehr Wohnungen		für Gemeinschaften			
	Woh- nungen	Nutz- fläche in 1000 m <sup>2</sup>	Woh- nungen	Nutz- fläche in 1000 m <sup>2</sup>	Woh- nungen	Nutz- fläche in 1000 m <sup>2</sup>	Woh- nungen	Nutz- fläche in 1000 m <sup>2</sup>	Woh- nungen	Nutz- fläche in 1000 m <sup>2</sup>	Woh- nungen	Nutz- fläche in 1000 m <sup>2</sup>
<b>Insgesamt</b>												
<b>Insgesamt</b>	<b>3.315.347</b>	<b>299.636,0</b>	<b>1.553.903</b>	<b>176.050,2</b>	<b>693.691</b>	<b>51.007,2</b>	<b>976.716</b>	<b>64.806,3</b>	<b>11.774</b>	<b>520,4</b>	<b>79.263</b>	<b>7.251,9</b>
Vor 1919	618.452	53.060,8	230.649	25.201,2	149.618	11.568,9	212.644	13.959,6	1.210	69,8	24.331	2.261,4
1919 bis 1944	284.664	21.742,5	120.759	11.950,5	85.907	5.474,3	72.436	3.836,9	186	13,5	5.376	467,3
1945 bis 1960	415.935	33.376,1	202.287	20.251,3	92.999	5.957,1	111.227	6.350,3	293	17,8	9.129	799,5
1961 bis 1980	1.070.168	97.563,3	515.884	58.125,7	159.056	11.952,6	366.012	25.018,3	4.330	184,7	24.886	2.282,0
1981 bis 1990	433.067	44.776,7	245.039	30.136,3	77.896	6.261,8	98.104	7.386,3	2.569	100,6	9.459	891,8
1991 oder später bzw. nicht rekon- struierbar	493.061	49.116,6	239.285	30.385,1	128.215	9.792,4	116.293	8.254,9	3.186	134,0	6.082	550,1
<b>Fernwärme, Blockheizung</b>												
<b>Insgesamt</b>	<b>454.936</b>	<b>33.459,6</b>	<b>43.741</b>	<b>4.908,9</b>	<b>102.300</b>	<b>7.492,9</b>	<b>296.028</b>	<b>20.217,0</b>	<b>6.179</b>	<b>243,5</b>	<b>6.688</b>	<b>597,3</b>
Vor 1919	25.392	2.011,8	4.381	514,0	7.691	575,7	10.458	679,3	546	22,3	2.316	220,4
1919 bis 1944	39.197	2.262,3	3.201	317,8	11.333	669,5	24.201	1.235,4	61	4,3	401	35,2
1945 bis 1960	41.733	2.652,8	5.966	591,9	10.033	623,5	24.871	1.367,2	70	3,9	793	66,4
1961 bis 1980	177.420	13.100,8	13.160	1.463,4	27.798	2.126,9	131.989	9.249,9	2.663	103,5	1.810	157,1
1981 bis 1990	63.821	5.154,1	6.355	772,2	14.085	1.127,1	41.699	3.156,5	981	36,3	701	62,0
1991 oder später bzw. nicht rekon- struierbar	107.373	8.277,7	10.678	1.249,6	31.360	2.370,3	62.810	4.528,7	1.858	73,1	667	56,1
<b>Holz</b>												
<b>Insgesamt</b>	<b>491.643</b>	<b>50.478,9</b>	<b>405.241</b>	<b>44.371,7</b>	<b>58.143</b>	<b>4.114,9</b>	<b>20.270</b>	<b>1.246,2</b>	<b>198</b>	<b>13,0</b>	<b>7.791</b>	<b>733,1</b>
Vor 1919	137.857	13.709,0	111.721	11.879,4	16.769	1.178,5	6.307	368,1	72	3,9	2.988	279,1
1919 bis 1944	44.770	3.849,1	31.985	3.050,9	10.133	634,3	2.002	107,0	8	0,7	642	56,3
1945 bis 1960	66.382	6.079,7	52.058	5.161,1	10.027	647,8	3.338	187,4	15	1,3	944	82,1
1961 bis 1980	134.163	14.317,9	114.806	12.906,2	11.441	846,0	5.914	372,4	37	2,6	1.965	190,6
1981 bis 1990	66.855	7.770,9	58.425	7.055,5	6.027	503,6	1.627	130,4	11	1,1	765	80,3
1991 oder später bzw. nicht rekon- struierbar	41.616	4.752,2	36.246	4.318,6	3.746	304,6	1.082	81,0	55	3,4	487	44,7
<b>Kohle, Koks, Briketts</b>												
<b>Insgesamt</b>	<b>95.237</b>	<b>8.422,3</b>	<b>62.374</b>	<b>6.372,1</b>	<b>17.542</b>	<b>1.142,7</b>	<b>14.137</b>	<b>808,9</b>	<b>26</b>	<b>1,5</b>	<b>1.158</b>	<b>97,1</b>
Vor 1919	23.298	1.790,5	10.228	975,2	5.775	385,6	6.698	380,7	8	0,5	589	48,5
1919 bis 1944	11.770	854,6	5.929	514,5	4.159	249,9	1.549	79,9	8	0,4	125	9,9
1945 bis 1960	15.988	1.255,0	9.605	875,2	3.671	223,5	2.569	144,2	3	0,2	140	11,9
1961 bis 1980	27.700	2.651,8	21.512	2.243,9	2.890	202,6	3.102	187,9	2	0,1	194	17,2
1981 bis 1990	12.486	1.436,3	11.603	1.363,8	691	56,3	114	8,7	3	0,2	75	7,3
1991 oder später bzw. nicht rekon- struierbar	3.995	434,2	3.497	399,4	356	24,8	105	7,5	2	0,1	35	2,5
<b>Elektrischer Strom</b>												
<b>Insgesamt</b>	<b>259.032</b>	<b>19.792,8</b>	<b>78.009</b>	<b>8.140,2</b>	<b>78.411</b>	<b>5.359,2</b>	<b>96.156</b>	<b>5.795,1</b>	<b>586</b>	<b>26,5</b>	<b>5.870</b>	<b>471,9</b>
Vor 1919	52.788	3.559,3	10.345	1.005,0	15.479	1.047,5	24.834	1.334,8	72	4,5	2.058	167,6
1919 bis 1944	26.804	1.740,7	7.725	692,5	10.845	638,6	7.772	374,9	15	1,1	447	33,6
1945 bis 1960	41.773	2.817,6	11.669	1.067,7	13.579	815,5	15.841	879,8	16	0,9	668	53,7
1961 bis 1980	75.557	6.042,0	24.470	2.608,9	16.174	1.127,9	33.227	2.176,8	204	8,1	1.482	120,3
1981 bis 1990	40.287	3.708,5	15.405	1.821,7	13.962	1.091,2	9.949	723,4	148	6,3	823	65,8
1991 oder später bzw. nicht rekon- struierbar	21.823	1.924,7	8.395	944,4	8.372	638,5	4.533	305,3	131	5,6	392	30,8

**Tabelle B13c: Wohnungen (Hauptwohnsitze) und Nutzfläche nach Art des (Wohn-)Gebäudes, Brennstoff/Energieträger, Bauperiode**

Bauperiode (rekonstruiert)	Wohnungen (Hauptwohnsitze)											
	Insgesamt		Wohngebäude ....								Nichtwohngebäude	
			mit 1 oder 2 Wohnungen		mit 3 bis 10 Wohnungen		mit 11 oder mehr Wohnungen		für Gemeinschaften			
	Woh- nungen	Nutz- fläche in 1000 m <sup>2</sup>	Woh- nungen	Nutz- fläche in 1000 m <sup>2</sup>	Woh- nungen	Nutz- fläche in 1000 m <sup>2</sup>	Woh- nungen	Nutz- fläche in 1000 m <sup>2</sup>	Woh- nungen	Nutz- fläche in 1000 m <sup>2</sup>	Woh- nungen	Nutz- fläche in 1000 m <sup>2</sup>
<b>Heizöl, Ofenöl</b>												
<b>Insgesamt</b>	<b>878.293</b>	<b>87.704,4</b>	<b>543.763</b>	<b>63.450,2</b>	<b>160.210</b>	<b>11.946,2</b>	<b>137.197</b>	<b>8.899,8</b>	<b>1.021</b>	<b>68,7</b>	<b>36.102</b>	<b>3.339,6</b>
Vor 1919	103.449	9.112,0	44.822	5.100,7	28.229	2.057,1	22.496	1.209,8	141	12,9	7.761	731,5
1919 bis 1944	51.559	4.509,5	29.051	3.034,6	15.784	1.040,0	4.549	245,4	37	3,1	2.138	186,4
1945 bis 1960	101.218	9.293,8	68.357	7.040,5	19.662	1.349,2	8.687	503,7	84	5,5	4.428	394,8
1961 bis 1980	378.174	37.030,3	226.415	25.900,7	53.862	4.144,6	82.875	5.608,7	405	27,0	14.617	1.349,3
1981 bis 1990	122.926	13.887,0	89.939	11.237,3	17.331	1.397,5	10.727	788,0	134	8,1	4.795	456,1
1991 oder später bzw. nicht rekon- struierbar	120.967	13.871,9	85.179	11.136,4	25.342	1.957,7	7.863	544,1	220	12,1	2.363	221,5
<b>Stadt-, Erdgas</b>												
<b>Insgesamt</b>	<b>1.054.943</b>	<b>90.738,8</b>	<b>367.837</b>	<b>41.810,6</b>	<b>264.243</b>	<b>19.986,4</b>	<b>400.388</b>	<b>27.046,0</b>	<b>3.536</b>	<b>155,8</b>	<b>18.939</b>	<b>1.739,9</b>
Vor 1919	260.682	21.215,1	40.364	4.513,1	73.026	6.114,2	139.046	9.821,5	340	23,8	7.906	742,5
1919 bis 1944	105.462	8.070,1	40.502	4.053,3	32.065	2.140,6	31.363	1.742,1	53	3,7	1.479	130,4
1945 bis 1960	140.685	10.506,9	50.210	4.987,5	34.320	2.184,3	54.175	3.166,0	100	5,6	1.880	163,5
1961 bis 1980	256.968	22.239,1	102.365	11.338,3	44.431	3.311,4	105.208	7.185,3	968	40,5	3.996	363,5
1981 bis 1990	113.286	11.236,6	53.756	6.612,3	23.957	1.936,5	32.421	2.462,4	1.275	47,7	1.877	177,7
1991 oder später bzw. nicht rekon- struierbar	177.860	17.470,9	80.640	10.306,1	56.444	4.299,4	38.175	2.668,6	800	34,7	1.801	162,2
<b>Hackschnitzel, Sägespäne (Hauszentralheizung)</b>												
<b>Insgesamt</b>	<b>34.453</b>	<b>4.407,7</b>	<b>28.627</b>	<b>3.891,5</b>	<b>3.598</b>	<b>302,6</b>	<b>672</b>	<b>45,4</b>	<b>16</b>	<b>1,5</b>	<b>1.540</b>	<b>166,7</b>
Vor 1919	8.123	1.108,5	6.767	978,0	895	81,8	74	4,8	1	0,1	386	43,9
1919 bis 1944	1.637	206,3	1.350	179,2	179	14,7	27	2,4	2	0,1	79	9,9
1945 bis 1960	3.127	383,1	2.670	342,2	265	22,1	44	3,2	-	-	148	15,7
1961 bis 1980	9.640	1.222,9	8.304	1.096,0	768	68,4	63	4,2	8	0,6	497	53,6
1981 bis 1990	5.483	710,3	4.776	647,6	336	28,5	128	8,8	1	0,1	242	25,3
1991 oder später bzw. nicht rekon- struierbar	6.443	776,6	4.760	648,5	1.155	87,2	336	22,0	4	0,6	188	18,3
<b>Sonstiger Brennstoff (inkl. alternative Wärmebereitstellung)</b>												
<b>Insgesamt</b>	<b>46.810</b>	<b>4.631,6</b>	<b>24.311</b>	<b>3.105,1</b>	<b>9.244</b>	<b>662,2</b>	<b>11.868</b>	<b>748,0</b>	<b>212</b>	<b>10,0</b>	<b>1.175</b>	<b>106,3</b>
Vor 1919	6.863	554,5	2.021	235,7	1.754	128,4	2.731	160,7	30	1,9	327	27,8
1919 bis 1944	3.465	249,9	1.016	107,9	1.409	86,6	973	49,7	2	0,1	65	5,6
1945 bis 1960	5.029	387,2	1.752	185,2	1.442	91,4	1.702	98,8	5	0,5	128	11,4
1961 bis 1980	10.546	958,6	4.852	568,2	1.692	124,8	3.634	232,9	43	2,3	325	30,3
1981 bis 1990	7.923	873,0	4.780	625,9	1.507	121,2	1.439	108,0	16	0,8	181	17,3
1991 oder später bzw. nicht rekon- struierbar	12.984	1.608,3	9.890	1.382,2	1.440	109,9	1.389	97,8	116	4,5	149	14,0







**Anhang Übersicht 1: Anteil der von den Wohnungseigentümer genutzten Eigentumswohnungen**

Bundesland	Geschloßwohnbauten *)		
	Gesamtzahl der auf Gebäudeblatt angegebenen Eigentumswohnungen	Eigenbenützung durch Wohnungseigentümer	Prozentanteil der vom Wohnungseigentümer genutzten Eigentumswohnungen

<b>Insgesamt</b>	<b>515.889</b>	<b>390.434</b>	<b>75,7</b>
Burgenland	3.394	2.473	72,9
Kärnten	26.834	18.670	69,6
Niederösterreich	65.824	51.192	77,8
Oberösterreich	61.922	45.739	73,9
Salzburg	54.105	40.773	75,4
Steiermark	66.609	63.304	95,0
Tirol	65.191	43.510	66,7
Vorarlberg	26.501	16.238	61,3
Wien	145.509	108.535	74,6

---

\*) Wohngebäude mit mehr als 2 Wohnungen (ohne Wohngebäude für Gemeinschaften)



**Anhang Übersicht 2: Personen in Einrichtungen/Anstaltshaushalten, Wohnungen<sup>1)</sup> in Einrichtungen/Anstaltshaushalten, Nutzfläche dieser Wohnungen**

Einrichtungen/Anstaltshaushalte	Personen (Volkszählung)	Einrichtungen, Anstalten (GWZ)		
		Bewohner von Wohnungen	erfasste Wohnungen <sup>1)</sup>	Nutzfläche dieser Wohnungen
<b>Insgesamt</b>	<b>89.221</b>	<b>11.628</b>	<b>10.070</b>	<b>440,7</b>
Internat, Schülerheim	769	130	210	7,4
Studentenheim	5.989	1.006	2.180	74,1
Heim für Berufstätige in Ausbildung	128	15	64	2,9
Heil-, Pflegeanstalt	12.879	546	274	14,4
Pensionisten-, Altersheim	42.337	6.516	5.751	214,4
Einrichtung für Behinderte	3.926	819	257	39,4
Sozialpäd.Einrichtung für Kinder/Jugendl.	1.368	473	121	19,6
Einrichtung für Kinder/Jugendl.ohne Eltern	391	225	51	6,8
Kloster oder ähnliche Einrichtung	6.508	691	126	20,8
Kaserne	63	15	15	0,4
Justizanstalt	3.565	1	1	0,1
Flüchtlingslager	3.185	75	15	1,2
private Einrichtung für Flüchtlinge	1.763	172	26	2,7
sonstige Einrichtung/Anstalt	2.136	395	758	23,8
Einrichtung für sozial Bedürftige/Wohnungslose	4214	549	221	12,7

1) Untererfassung wird vermutet.

**Anhang Übersicht 3: Zur Gänze als Arbeitsstätte genützte Wohnungen, Nutzfläche, Rechtsgrund**

Rechtsgrund 2001	Wohnungen	Nutzflächen in 1000 m <sup>2</sup>
<b>Insgesamt</b>	<b>5.017</b>	<b>468,8</b>
Eigenbenützung durch den Gebäudeeigentümer	636	60,5
Eigenbenützung durch den Wohnungseigentümer	844	70,9
Hauptmiete (auch Genossenschaftswohnung)		
Mietverhältnis befristet	659	58,0
Mietverhältnis unbefristet	2.556	250,9
Dienst- oder Naturalwohnung	101	7,9
Sonstiges Rechtsverhältnis	221	20,7

# Liste der Politischen Bezirke

## (Systematische Version)

	<b>Burgenland</b>	323	Wiener Neustadt (Land)	614	Murau
		324	Wien-Umgebung	615	Radkersburg
101	Eisenstadt (Stadt)	325	Zwettl	616	Voitsberg
102	Rust (Stadt)			617	Weiz
103	Eisenstadt-Umgebung				
104	Güssing				
105	Jennersdorf	401	Linz (Stadt)		<b>Tirol</b>
106	Mattersburg	402	Steyr (Stadt)	701	Innsbruck-Stadt
107	Neusiedl am See	403	Wels (Stadt)	702	Imst
108	Oberpullendorf	404	Braunau am Inn	703	Innsbruck-Land
109	Oberwart	405	Eferding	704	Kitzbühel
		406	Freistadt	705	Kufstein
	<b>Kärnten</b>	407	Gmunden	706	Landeck
		408	Grieskirchen	707	Lienz
201	Klagenfurt (Stadt)	409	Kirchdorf an der Krems	708	Reutte
202	Villach (Stadt)	410	Linz-Land	709	Schwaz
203	Hermagor	411	Perg		
204	Klagenfurt Land	412	Ried im Innkreis		<b>Vorarlberg</b>
205	Sankt Veit an der Glan	413	Rohrbach	801	Bludenz
206	Spittal an der Drau	414	Schärding	802	Bregenz
207	Villach Land	415	Steyr-Land	803	Dornbirn
208	Völkermarkt	416	Urfahr-Umgebung	804	Feldkirch
209	Wolfsberg	417	Vöcklabruck		
210	Feldkirchen	418	Wels-Land		
					<b>Wien</b>
	<b>Niederösterreich</b>		<b>Salzburg</b>	901	Wien 1., Innere Stadt
301	Krems an der Donau (Stadt)	501	Salzburg (Stadt)	902	Wien 2., Leopoldstadt
302	Sankt Pölten (Land)	502	Hallein	903	Wien 3., Landstraße
303	Waidhofen an der Ybbs (Stadt)	503	Salzburg-Umgebung	904	Wien 4., Wieden
304	Wiener Neustadt (Stadt)	504	Sankt Johann im Pongau	905	Wien 5., Margareten
305	Amstetten	505	Tamsweg	906	Wien 6., Mariahilf
306	Baden	506	Zell am See	907	Wien 7., Neubau
307	Bruck an der Leitha			908	Wien 8., Josefstadt
308	Gänserndorf			909	Wien 9., Alsergrund
309	Gmünd		<b>Steiermark</b>	910	Wien 10., Favoriten
310	Hollabrunn	601	Graz (Stadt)	911	Wien 11., Simmering
311	Horn	602	Bruck an der Mur	912	Wien 12., Meidling
312	Korneuburg	603	Deutschlandsberg	913	Wien 13., Hietzing
313	Krems (Land)	604	Feldbach	914	Wien 14., Penzing
314	Lilienfeld	605	Fürstenfeld	915	Wien 15., Rudolfsheim-Fünfhaus
315	Melk	606	Graz-Umgebung	916	Wien 16., Ottakring
316	Mistelbach	607	Hartberg	917	Wien 17., Hernals
317	Mödling	608	Judenburg	918	Wien 18., Währing
318	Neunkirchen	609	Knittelfeld	919	Wien 19., Döbling
319	Sankt Pölten (Land)	610	Leibnitz	920	Wien 20., Brigittenau
320	Scheibbs	611	Leoben	921	Wien 21., Floridsdorf
321	Tulln	612	Liezen	922	Wien 22., Donaustadt
322	Waidhofen an der Thaya	613	Mürzzuschlag	923	Wien 23., Liesing

**Politische Bezirke  
Gebietsstand vom 1.1.2001**



— Grenzen der Bundesländer  
— Grenzen der Politischen Bezirke

Hg: STATISTIK AUSTRIA

# Verwaltungseinheiten

## Bundesländer

Burgenland <1>  
Kärnten <2>  
Niederösterreich <3>  
Oberösterreich <4>  
Salzburg <5>

Steiermark <6>  
Tirol <7>  
Vorarlberg <8>  
Wien <9>

## Politische Bezirke

### A

Amstetten <305>

### B

Baden <306>  
Bludenz <801>  
Braunau am Inn <404>  
Bregenz <802>  
Bruck an der Leitha <307>  
Bruck an der Mur <602>

### D

Deutschlandsberg <603>  
Dornbirn <803>

### E

Eferding <405>  
Eisenstadt (Stadt) <101>  
Eisenstadt-Umgebung <103>

### F

Feldbach <604>  
Feldkirch <804>  
Feldkirchen <210>  
Freistadt <406>  
Fürstenfeld <605>

### G

Gänserndorf <308>  
Gmünd <309>  
Gmunden <407>  
Graz (Stadt) <601>  
Graz-Umgebung <606>  
Grieskirchen <408>  
Güssing <104>

### H

Hallein <502>  
Hartberg <607>  
Hermagor <203>  
Hollabrunn <310>  
Horn <311>

### I

Imst <702>  
Innsbruck-Land <703>  
Innsbruck-Stadt <701>

### J

Jennersdorf <105>  
Judenburg <608>

### K

Kirchdorf an der Krems <409>  
Kitzbühel <704>  
Klagenfurt Land <204>  
Klagenfurt (Stadt) <201>  
Knittelfeld <609>  
Korneuburg <312>  
Krems an der Donau (Stadt) <301>  
Krems (Land) <313>  
Kufstein <705>

### L

Landeck <706>  
Leibnitz <610>  
Leoben <611>  
Lienz <707>  
Liezen <612>  
Lilienfeld <314>  
Linz-Land <410>  
Linz (Stadt) <401>

## M

Mattersburg <106>  
Melk <315>  
Mistelbach <316>  
Mödling <317>  
Murau <614>  
Mürzzuschlag <613>

## N

Neunkirchen <318>  
Neusiedl am See <107>

## O

Oberpullendorf <108>  
Oberwart <109>

## P

Perg <411>

## R

Radkersburg <615>  
Reutte <708>  
Ried im Innkreis <412>  
Rohrbach <413>  
Rust (Stadt) <102>

## S

Salzburg (Stadt) <501>  
Salzburg-Umgebung <503>  
Sankt Johann im Pongau <504>  
Sankt Pölten (Land) <319>  
Sankt Pölten (Stadt) <302>  
Sankt Veit an der Glan <205>  
Schärding <414>  
Scheibbs <320>  
Schwaz <709>  
Spittal an der Drau <206>  
Steyr-Land <415>  
Steyr (Stadt) <402>

## T

Tamsweg <505>  
Tulln <321>

## U

Urfahr-Umgebung <416>

## V

Villach Land <207>  
Villach (Stadt) <202>  
Vöcklabruck <417>  
Voitsberg <616>  
Völkermarkt <208>

## W

Waidhofen an der Thaya <322>  
Waidhofen an der Ybbs (Stadt) <303>  
Weiz <617>  
Wels-Land <418>  
Wels (Stadt) <403>  
Wien 1., Innere Stadt <901>  
Wien 2., Leopoldstadt <902>  
Wien 3., Landstraße <903>  
Wien 4., Wieden <904>  
Wien 5., Margareten <905>  
Wien 6., Mariahilf <906>  
Wien 7., Neubau <907>  
Wien 8., Josefstadt <908>  
Wien 9., Alsergrund <909>  
Wien 10., Favoriten <910>  
Wien 11., Simmering <911>  
Wien 12., Meidling <912>  
Wien 13., Hietzing <913>  
Wien 14., Penzing <914>  
Wien 15., Rudolfsheim-Fünfhaus <915>  
Wien 16., Ottakring <916>  
Wien 17., Hernals <917>  
Wien 18., Währing <918>  
Wien 19., Döbling <919>  
Wien 20., Brigittenau <920>  
Wien 21., Floridsdorf <921>  
Wien 22., Donaustadt <922>  
Wien 23., Liesing <923>  
Wien-Umgebung <324>  
Wiener Neustadt (Land) <323>  
Wiener Neustadt (Stadt) <304>  
Wolfsberg <209>

## Z

Zell am See <506>  
Zwettl <325>

# Publikationen der Großzählung 2001

Artikelnummer	Bezeichnung	Preis in €
<b><u>Volkszählung 2001</u></b>		
18-2000-01	Rohdaten nach Gemeinden (Schnellbericht)	25,43
20-1510-01	Wohnbevölkerung nach Gemeinden (mit der Bevölkerungsentwicklung seit 1869)	30,-
18-2010-01	Lebensunterhalt (Schnellbericht)	15,-
<b>Länderhefte Phase I</b>		
20-1300-01	Hauptergebnisse I – Österreich	28,-
20-1310-01	Hauptergebnisse I – Burgenland	29,-
20-1320-01	Hauptergebnisse I – Kärnten	29,-
20-1330-01	Hauptergebnisse I – Niederösterreich	33,-
20-1340-01	Hauptergebnisse I – Oberösterreich	33,-
20-1350-01	Hauptergebnisse I – Salzburg	29,-
20-1360-01	Hauptergebnisse I – Steiermark	33,-
20-1370-01	Hauptergebnisse I – Tirol	29,-
20-1380-01	Hauptergebnisse I – Vorarlberg	28,-
20-1390-01	Hauptergebnisse I – Wien	28,-
<b>20-1305-01</b>	<b>Hauptergebnisse I – Paketpreis</b>	<b>240,-</b>
<b>Länderhefte Phase II</b>		
20-1400-01	Hauptergebnisse II – Österreich	33,-
20-1410-01	Hauptergebnisse II – Burgenland	33,-
20-1420-01	Hauptergebnisse II – Kärnten	35,-
20-1430-01	Hauptergebnisse II – Niederösterreich	40,-
20-1440-01	Hauptergebnisse II – Oberösterreich	40,-
20-1450-01	Hauptergebnisse II – Salzburg	35,-
20-1460-01	Hauptergebnisse II – Steiermark	40,-
20-1470-01	Hauptergebnisse II – Tirol	36,-
20-1480-01	Hauptergebnisse II – Vorarlberg	35,-
20-1490-01	Hauptergebnisse II – Wien	36,-
<b>20-1405-01</b>	<b>Hauptergebnisse II – Paketpreis</b>	<b>290,-</b>
<b>Thematische Hefte</b>		
20-1520-01	Berufspendler	65,-
20-1525-01	Erwerbspersonen nach beruflichen und wirtschaftlichen Merkmalen	47,-
20-1530-01	Bildungsstand der Bevölkerung	47,-
20-1545-01	Schüler und Studenten	42,-
20-1540-01	Haushalte und Familien	36,-
20-1555-01	Textband	51,-
<b>Arbeitsbehelfe</b>		
	Volkszählung 1991 – 2001: Gemeindeänderungsverzeichnis	
	Volkszählung 2001: Benutzerhandbuch	
	Volkszählung 2001: Bildungsschlüssel	

Artikelnummer	Bezeichnung	Preis in €
---------------	-------------	------------

## Gebäude- und Wohnungszählung 2001

### **Länderhefte**

20-1010-01	Hauptergebnisse – Burgenland	29,-
20-1020-01	Hauptergebnisse – Kärnten	29,-
20-1030-01	Hauptergebnisse – Niederösterreich	33,-
20-1040-01	Hauptergebnisse – Oberösterreich	33,-
20-1050-01	Hauptergebnisse – Salzburg	29,-
20-1060-01	Hauptergebnisse – Steiermark	33,-
20-1070-01	Hauptergebnisse – Tirol	30,-
20-1080-01	Hauptergebnisse – Vorarlberg	28,-
20-1090-01	Hauptergebnisse – Wien	29,-
20-1000-01	Hauptergebnisse – Österreich	29,-
<b>20-1005-01</b>	<b>Hauptergebnisse – Paketpreis</b>	<b>270,-</b>

### **Thematisches Heft**

20-1100-01	Wer wohnt wie?	28,-
------------	----------------	------

### **Arbeitsbehelf**

Gebäude und Wohnungszählung 2001: Benutzerhandbuch

## Arbeitsstättenzählung 2001

20-9328-011	Hauptergebnisse – Österreich	30,-
20-9310-011	Hauptergebnisse – Burgenland	30,-
20-9312-011	Hauptergebnisse – Kärnten	30,-
20-9314-011	Hauptergebnisse – Niederösterreich	40,-
20-9316-011	Hauptergebnisse – Oberösterreich	40,-
20-9318-011	Hauptergebnisse – Salzburg	30,-
20-9320-011	Hauptergebnisse – Steiermark	40,-
20-9322-011	Hauptergebnisse – Tirol	40,-
20-9324-011	Hauptergebnisse – Vorarlberg	30,-
20-9326-011	Hauptergebnisse – Wien	40,-

## Ortsverzeichnis 2001

20-9430-01	Österreich (nur CD-ROM)	300,-
20-9412-01	Burgenland	40,-
20-9414-01	Kärnten	50,-
20-9416-01	Niederösterreich	60,-
20-9418-01	Oberösterreich	60,-
20-9420-01	Salzburg	50,-
20-9422-01	Steiermark	60,-
20-9424-01	Tirol	50,-
20-9426-01	Vorarlberg	40,-
20-9428-01	Wien	40,-

Alle Hefte (ausgenommen Arbeitsbehelfe und Schnellberichte) werden zusammen mit einer CD-ROM ausgeliefert, welche die Tabellen sowohl im PDF- als auch im Excel-Format enthält.