



GEBÄUDE- UND WOHNUNGSZÄHLUNG

Hauptergebnisse Niederösterreich

Herausgegeben von STATISTIK AUSTRIA



Wien 2004

Auskünfte

Für schriftliche oder telefonische Anfragen steht Ihnen in der Statistik Austria der Allgemeine Auskunftsdienst unter der Adresse

Guglgasse 13
1110 Wien
Tel.: +43 (1) 711 28-7070
e-mail: info@statistik.gv.at
Fax: +43 (1) 715 68 28

zur Verfügung.

Web site

<http://www.statistik.at>

Herausgeber und Hersteller

STATISTIK AUSTRIA
Bundesanstalt Statistik Österreich
1110 Wien
Guglgasse 13

Für den Inhalt verantwortlich

Mag. Margareta Mahidi
Tel.: +43 (1) 711 28-7328
e-mail: margareta.mahidi@statistik.gv.at

Umschlagfoto

Cäcilia Novak

Kommissionsverlag

Verlag Österreich GmbH
1070 Wien
Kandlgasse 21
Tel.: +43 (1) 610 77-315
e-mail: order@verlagoesterreich.at

ISBN 3-902452-84-6

Das Produkt und die darin enthaltenen Daten sind urheberrechtlich geschützt. Alle Rechte sind der Statistik Österreich vorbehalten. Die Vervielfältigung und Verbreitung der Daten sowie deren kommerzielle Nutzung ist ohne deren vorherige schriftliche Zustimmung nicht gestattet. Weiters ist untersagt, die Daten ohne vorherige schriftliche Zustimmung der Statistik Österreich ins Internet zu stellen, und zwar auch bei unentgeltlicher Verbreitung. Eine zulässige Weiterverwendung ist jedenfalls nur mit korrekter Quellenangabe „STATISTIK AUSTRIA“ gestattet.

© STATISTIK AUSTRIA

Artikelnummer: 20-1030-01

Verkaufspreis Inland: € 33,00 (inkl. CD-ROM)

Wien 2004

Vorwort

Die hier vorliegenden Ergebnisse der Gebäude- und Wohnungszählung 2001, die gemeinsam mit der Volkszählung und der Arbeitsstättenzählung zum Stichtag 15. Mai 2001 durchgeführt worden war, bieten einen umfassenden und detailreichen Blick auf den Gebäude- und Wohnungsbestand Niederösterreichs sowie dessen Nutzung und die Veränderungen im vorangegangenen Dezennium. Sie sind eine unerlässliche Datenquelle, wenn es um Fragen der qualitativen und quantitativen Versorgung mit Wohnraum, der Energienutzung oder der Raumordnung geht oder wenn Marktchancen im Bauwesen bzw. in verwandten Bereichen abzuschätzen sind.

Zum Erhebungsprogramm dieser Gebäude- und Wohnungszählung zählten neben Merkmalen, die ähnlich seit 1951 im Zehnjahresrhythmus erhoben wurden, wie die überwiegende Nutzung der Gebäude, die Eigentümerstruktur, die Wohnungsausstattung und -größen, auch ein aktualisierter Fragenblock zu Heizungsmerkmalen sowie Fragen zur Ermittlung vermieteter Eigentumswohnungen und nach befristeten Hauptmieten.

Als tiefste regionale Ebene enthält diese Publikation Daten zu allen niederösterreichischen Gemeinden. Zusätzlich werden in Strukturtabellen die wichtigsten Merkmale miteinander verkreuzt dargestellt. Im Textteil werden einerseits Begriffe und Definitionen ausführlich beschrieben und andererseits die Ergebnisse erläutert. Angeschlossen ist eine CD-ROM, welche die gesamte Publikation im PDF-Format sowie zusätzlich die Tabellen im Excel-Format enthält.



Mag. Dr. Ewald Kutzenberger
Fachstatistischer Generaldirektor der STATISTIK AUSTRIA

Wien, im Oktober 2004

Inhaltsverzeichnis

TEXTTEIL	9
BEGRIFFE, DEFINITIONEN, ERLÄUTERUNGEN	27
TABELLENTEIL	
Tabelle G1a: Gebäude nach Eigentümer des Gebäudes, Staatsangehörigkeit	43
Tabelle G1b: Gebäude nach Bauperiode	52
Tabelle G1c: Gebäude und Wohnungen nach Art des Wohngebäudes	60
Tabelle G1d: Nichtwohngebäude und deren Wohnungen nach überwiegender Nutzung des Gebäudes	68
Tabelle G2a: Wohnungen (Hauptwohnsitze) nach Wohnraumanzahl, Nutzfläche pro Bewohner, Anzahl der Bewohner	77
Tabelle G2b: Wohnungen (Hauptwohnsitze) nach Bauperiode	85
Tabelle G2c: Wohnungen (Hauptwohnsitze) und Bewohner nach Ausstattungskategorie der Wohnung	93
Tabelle G3a: Vergleich 1991-2001; Gebäude, darunter Gebäude mit Wohnungen, nach Wohnsitzangabe	101
Tabelle G3b: Vergleich 1991-2001; Wohnungen, darunter mit Hauptwohnsitzangabe, nach Ausstattungskategorie	110
Tabelle B1: Gebäude und Wohnungen nach Gebäudenutzung und Eigentümer des Gebäudes, Staatsangehörigkeit	119
Tabelle B2: Vergleich 1991-2001; Gebäude nach Wohnungsanzahl und Wohnungen sowie Bewohner nach Eigentümer des Gebäudes, Staatsangehörigkeit	120
Tabelle B3: Gebäude nach Gebäudenutzung und Zentralheizung	121
Tabelle B4a: Gebäude nach nachträglichen baulichen Maßnahmen, Eigentümer des Gebäudes, Staatsangehörigkeit	123
Tabelle B4b: Wohnungen nach nachträglichen baulichen Maßnahmen, Eigentümer des Gebäudes, Staatsangehörigkeit	125
Tabelle B5a: Wohnungen nach Eigentümer des Gebäudes, Staatsangehörigkeit, Wohngebäude, Wohnsitzangabe, Zeitvergleich	127
Tabelle B5b: Wohnungen nach Eigentümer des Gebäudes, Staatsangehörigkeit, Wohngebäude, Wohnsitzangabe, Bauperiode	128
Tabelle B6a: Wohnungen nach Art des Wohngebäudes, Lage, Größe, Ausstattungskategorie, Bauperiode	131
Tabelle B6b: Wohnungen (Hauptwohnsitze) nach Art des Wohngebäudes, Größe, Bauperiode, Ausstattungskategorie	132
Tabelle B7: Wohnungen (Hauptwohnsitze) und Bewohner nach Wohnraumanzahl, Ausstattungskategorie der Wohnung	134

Tabelle B8: Wohnungen (Hauptwohnsitze) nach Art des Wohngebäudes, Rechtsgrund für die Wohnungsbenützung, Eigentümer des Gebäudes, Ausstattungskategorie	135
Tabelle B9a: Wohnungen nach Eigentumswohnungsanteil, Anzahl der vom Wohnungseigentümer genützten Eigentumswohnungen, Wohnungsanzahl im Gebäude	137
Tabelle B9b: Wohnungen nach Eigentumswohnungsanteil, Rechtsgrund für die Wohnungsbenützung, Wohnungsanzahl im Gebäude	138
Tabelle B10: Wohnungen (Hauptwohnsitze) nach Wohnraumanzahl, angegebener Personenanzahl, Wohngebäude, Rechtsgrund für die Wohnungsbenützung	139
Tabelle B11: Wohnungen (Hauptwohnsitze) nach Wohnraumanzahl, Wohnräumen pro Bewohner, Nutzfläche pro Bewohner, angegebener Personenanzahl, Eigentümer des Gebäudes	142
Tabelle B12: Wohnungen (Hauptwohnsitze) nach Wohnraumanzahl, Wohnräumen pro Bewohner, Nutzfläche pro Bewohner, Ausstattungskategorie, Wohngebäude	143
Tabelle B13a: Wohnungen (Hauptwohnsitze) und Nutzfläche nach Art des Wohngebäudes, Heizungsart, Energieträger	145
Tabelle B13b: Wohnungen (Hauptwohnsitze) und Nutzfläche nach Art des Wohngebäudes, Heizungsart, Bauperiode	146
Tabelle B13c: Wohnungen (Hauptwohnsitze) und Nutzfläche nach Art des Wohngebäudes, Brennstoff/Energieträger, Bauperiode	147

ANHANG

Anhang Übersicht 1	151
Anhang Übersicht 2	152
Anhang Übersicht 3	152
Liste der Gemeinden	153
Karte der Gemeindegrenzen	154
Publikationsverzeichnis	160



TEXTTEIL

Gebäude- und Wohnungszählung 2001: Hauptergebnisse Niederösterreich

Zum Stichtag der Gebäude- und Wohnungszählung 15. Mai 2001 wurden nahezu 554.000 Gebäude und mehr als 738.000 Wohnungen gezählt. Mehr als vier Fünftel (83%) aller Gebäude waren Ein- und Zweifamilienhäuser, 5% größere Wohngebäude und 12% Gebäude, die hauptsächlich anderen Zwecken dienten. 618.000 Wohnungen waren Hauptwohnsitze, deren Durchschnittsfläche bei 101 m² lag. 83% aller Wohnungen waren bestausgestattet - sie verfügten über eine Zentral- oder gleichwertige Heizung, Bad oder Duschnische und WC.

Vergleich 1991 und 2001

In Niederösterreich wurden 2001 nahezu 554.000 Gebäude und mehr als 738.000 Wohnungen gezählt; gegenüber der letzten Vollerhebung 1991 entspricht das einer Zunahme von fast 12% bei den Gebäuden sowie nahe 14% bei den Wohnungen (*Übersicht 1*).

Im Rahmen der Wohnbaustatistik war alljährlich versucht worden, aufgrund der Zugangsmeldungen und einem Schätzwert für Abbrüche¹⁾ den Wohnungsbestand fortzuschreiben, was mit Ende 2001 für Niederösterreich einen Schätzwert von 719.500 Wohnungen ergab. Das im Vergleich zur GWZ etwas niedrigere Ergebnis dieser Fortschreibung könnte durch eine Untererfassung bei der Zählung 1991²⁾ oder - weniger wahrscheinlich - bei der Wohnbaustatistik entstanden sein; eine abschließende Beurteilung bleibt einer genaueren Analyse nach dem Vorliegen der Ergebnisse sämtlicher Bundesländer vorbehalten.

¹⁾ Basierend auf den Wohnungsabgangsmeldungen bei den Mikrozensus- Erhebungen. Siehe Statistische Nachrichten 12/2002, S. 961 f.

²⁾ Insbesondere im Bereich der Nebenwohnsitzwohnungen wurde 1991 von manchen Gemeinden die Einbeziehung von Personen mit Nebenwohnsitz in die Volkszählung unterlassen, vor allem wenn diese Personen nicht als Gemeindeglieder mit Hauptwohnsitz „reklamierbar“ waren. Deren Wohnungen wurden mehrheitlich als Wohnungen „ohne Wohnsitzangabe“ erfasst, in manchen Fällen aber auch weggelassen.

Übersicht 1: Gebäude- und Wohnungsbestand 1991/2001

Politischer Bezirk	Gebäude			Wohnungen		
	1991	2001	Veränderung in %	1991	2001	Veränderung in %
Niederösterreich	494.198	553.604	12,0	648.471	738.235	13,8
Krems an der Donau (Stadt)	4.955	5.245	5,9	10.804	12.043	11,5
Sankt Pölten (Stadt)	10.082	11.262	11,7	21.826	24.153	10,7
Waidhofen an der Ybbs (Stadt)	2.736	2.967	8,4	4.475	4.999	11,7
Wiener Neustadt (Stadt)	7.073	8.020	13,4	15.855	17.717	11,7
Amstetten	25.413	28.785	13,3	34.838	41.656	19,6
Baden	33.492	39.552	18,1	54.137	62.743	15,9
Bruck an der Leitha	14.703	16.537	12,5	17.845	19.891	11,5
Gänserndorf	36.081	40.688	12,8	39.221	44.455	13,3
Gmünd	15.382	16.551	7,6	19.270	20.492	6,3
Hollabrunn	22.297	24.200	8,5	23.214	25.372	9,3
Horn	12.631	13.491	6,8	15.053	15.999	6,3
Korneuburg	22.191	25.558	15,2	28.087	33.420	19,0
Krems (Land)	19.196	21.846	13,8	21.847	24.771	13,4
Lilienfeld	8.793	9.536	8,4	12.382	13.559	9,5
Melk	21.220	23.573	11,1	25.639	30.161	17,6
Mistelbach	32.217	34.930	8,4	32.913	36.251	10,1
Mödling	27.188	31.372	15,4	47.055	54.302	15,4
Neunkirchen	28.921	31.557	9,1	40.657	44.390	9,2
Sankt Pölten (Land)	28.984	32.580	12,4	34.954	41.021	17,4
Scheibbs	11.067	12.160	9,9	13.458	15.728	16,9
Tulln	23.842	27.618	15,8	26.459	32.478	22,7
Waidhofen an der Thaya	11.463	12.328	7,5	12.970	14.014	8,0
Wiener Neustadt (Land)	24.954	28.456	14,0	30.292	35.176	16,1
Wien-Umgebung	33.648	37.912	12,7	47.891	54.039	12,8
Zwettl	15.669	16.880	7,7	17.329	19.405	12,0

Q: Gebäude- und Wohnungszählungen 1991 und 2001.

Deutlich überdurchschnittliche Wohnungszunahmen zeigen sich in den Bezirken Tulln (22,7%), Amstetten (19,6%) und Korneuburg (19%), während in den nördlichen Bezirken Waidhofen an der Thaya (8%), Gmünd und Horn (je 6,3%) der geringste Wohnungszugang aufscheint. Unter den 573 Gemeinden des größten Bundeslandes finden sich kaum welche mit sehr hohen Wohnungszunahmen von 40 und mehr Prozent; mit 58% liegt Oberwaltersdorf im Bezirk Baden deutlich an der Spitze (starke Wohnbautätigkeit). Mitterndorf an der Fischa (Bezirk Baden) sowie Altendorf (Bezirk Neunkirchen) erreichen je 42% und Tattendorf (Bezirk Baden) 40% (vermutlich infolge besserer Erfassung gegenüber 1991). In weiteren 14 Gemeinden finden sich Wohnungszunahmen von mehr als einem Drittel. Insgesamt 16 Gemeinden weisen einen Wohnungsabgang auf, wobei dieser mit etwa 5% in Japons (Bezirk Horn) sowie Puchenstuben (Bezirk Scheibbs) am höchsten ist, in den übrigen Gemeinden aber eher geringfügig ausfällt (*Grafiken 1 und 2*).³⁾

Gebäudenutzung

Mehr als vier Fünftel (83%) aller Gebäude in Niederösterreich sind Ein- und Zweifamilienhäuser, wobei dieser hohe Anteil nur in den Städten Krems an der Donau (58%), Wiener Neustadt (65%) und St. Pölten (67%) deutlich unterschritten wird; sogar nahe 90% liegt der Anteil dieser Gebäude in den Bezirken Mistelbach und Gänserndorf. Nur 5% der niederösterreichischen Gebäude sind Wohngebäude mit drei oder mehr Wohnungen, 12% entfallen auf Nichtwohngebäude (*Übersicht 2*).

70% aller Wohnungen liegen in Ein- und Zweifamilienhäusern; in den Statutarstädten (Krems an der Donau 30%, Wiener Neustadt 33% und St. Pölten 37%). In den Bezirken Hollabrunn, Mistelbach und Zwettl befinden sich nahezu neun von zehn Wohnungen in Ein- und Zweifamilienhäusern.

28% aller Wohnungen des Bundeslandes liegen in Mehrgeschoßwohnbauten, wobei die höchsten Anteile in Krems an der Donau mit 68% und Wiener

Neustadt mit 65% erreicht werden (in der Landeshauptstadt St. Pölten sind es nur 60%). Nahezu die Hälfte aller Wohnungen liegt auch noch im Bezirk Mödling in Mehrgeschoßwohnbauten.

Etwa 18.000 Wohnungen (2%) befinden sich in Gebäuden, die überwiegend anderen Zwecken dienen.

Innerhalb der Kategorie der Nichtwohngebäude stellt in Niederösterreich generell die Restkategorie der „sonstigen Gebäude“ die größte Teilgruppe vor den Gebäuden des Typs „Werkstätten, Industrie- und Lagerhallen“ dar; nur in acht Bezirken ist dieses Verhältnis geringfügig umgekehrt (*Übersicht 3*).

Gebäudeeigentümer

546.000 Gebäude (98,6%) stehen im Alleineigentum von inländischen Personen, Einrichtungen oder Unternehmen und von diesen 92% im Alleineigentum von Privatpersonen. Der Anteil von 3,2% des Eigentums der „öffentlichen Hand“ stellt gegenüber 1991 einen kaum nennenswerten Rückgang dar (3,4%; ohne tabellarischen Nachweis). Nur 1,4% aller Gebäude befinden sich nicht im Alleineigentum von Österreichern (bisher geringster Anteil unter den ausgewerteten Bundesländern), 0,8% aller Gebäude stehen im Mit- oder Alleineigentum von Angehörigen anderer EU-Staaten (*Übersicht 4*).

Wohnsitzangabe

Die Wohnsitzangabe für die Wohnung ergibt sich aus der Volkszählung und spiegelt die Meldesituation zum Stichtag wider; in 84% der Wohnungen des Bundeslandes Niederösterreich hatte 2001 zumindest eine Person ihren Hauptwohnsitz (HWS); zusätzlich konnten auch Nebenwohnsitze gegeben sein (*Übersicht 5*).

Die Zahl der Wohnungen mit Nebenwohnsitzangabe, in denen keine Person einen Hauptwohnsitz, jedoch eine oder mehrere Personen einen Nebenwohnsitz hatten, war 2001 mit fast 58.500 deutlich höher als 1991 (rund 48.700).

Auch die Zahl der Wohnungen ohne Wohnsitzangabe (weder Haupt- noch Nebenwohnsitzer) ist

³⁾ Die angeführten Gemeinden mit relativ hohen Wohnungszunahmen weisen bei den Hauptwohnsitzen ähnlich hohe Werte auf, lediglich in Oberwaltersdorf wurden 2001 auch deutlich mehr Wohnungen mit Nebenwohnsitz bzw. ohne Wohnsitzangabe erhoben als 1991. Im Großteil der Gemeinden mit Wohnungsabgang wurden hingegen gegenüber 1991 auch weniger Hauptwohnsitze gezählt.

Veränderung des Gebäudebestandes in Niederösterreich 1991 bis 2001

Grafik 1

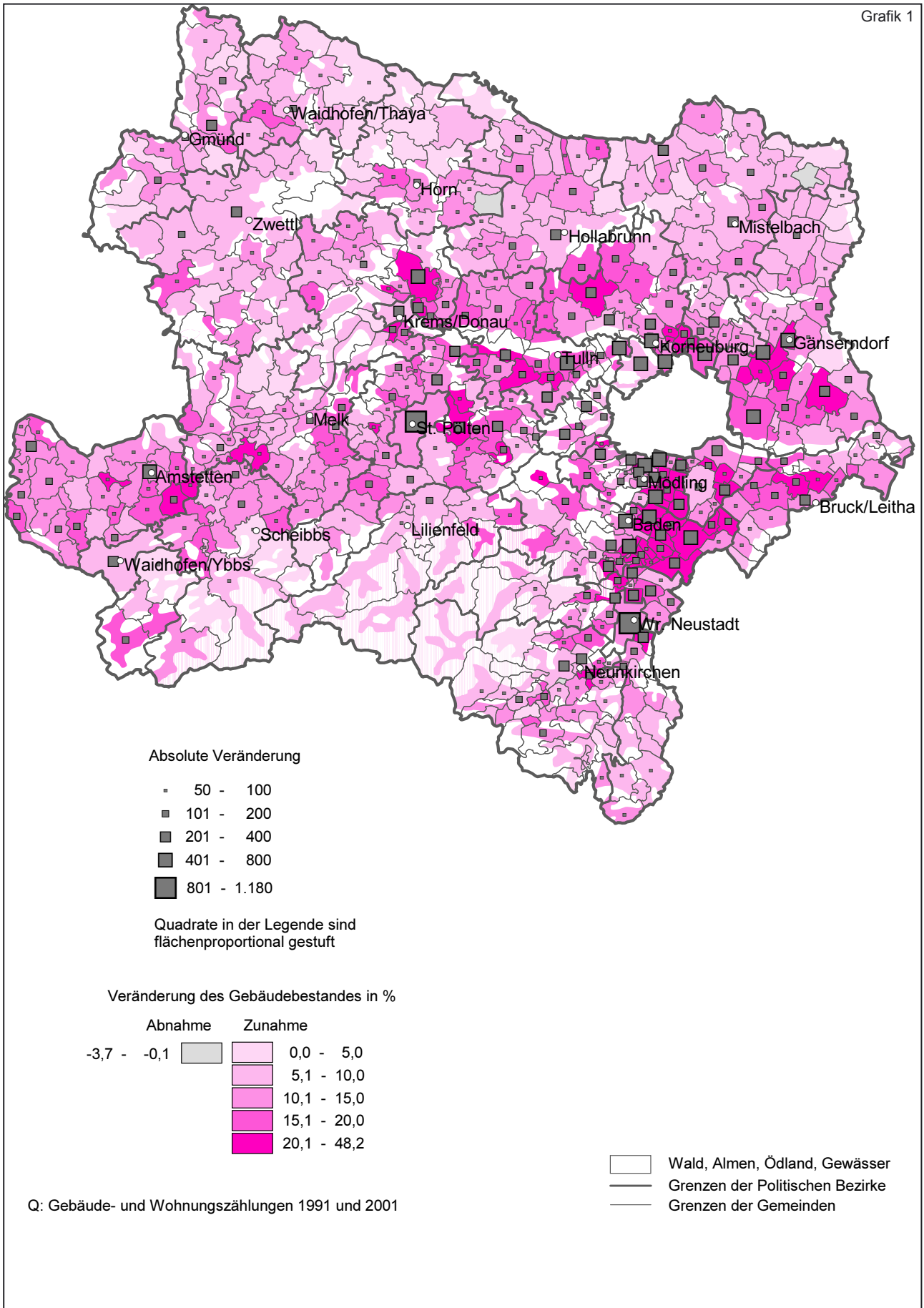

Veränderung des Wohnungsbestandes in Niederösterreich 1991 bis 2001

Grafik 2

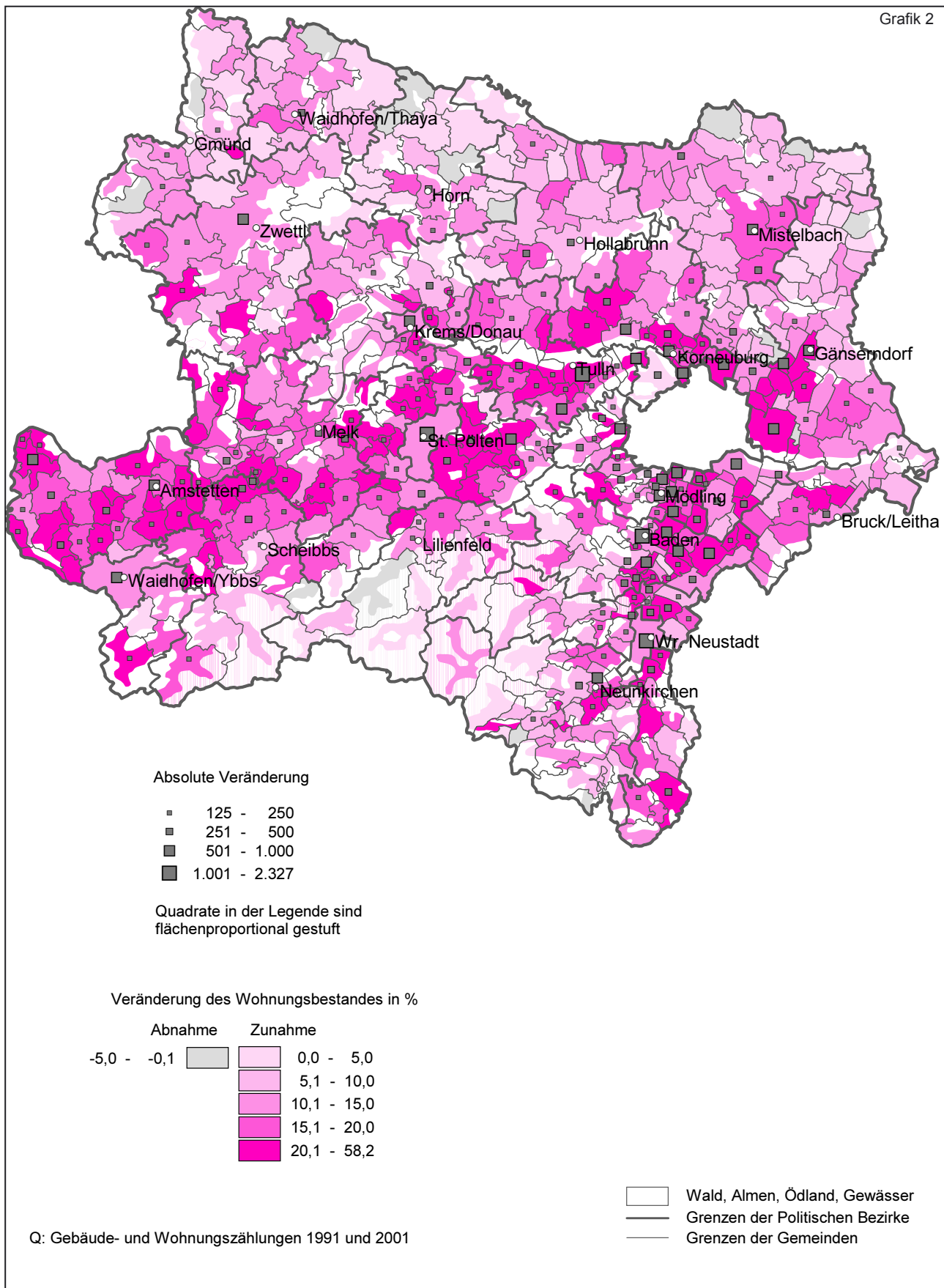

Übersicht 2: Gebäude und Wohnungen 2001 nach Art des Wohngebäudes

Politischer Bezirk	Gebäude/ Wohnungen insgesamt	Wohngebäude				Nicht- wohn- gebäude
		mit 1 oder 2 Wohnun- gen	mit 3 bis 10 Wohnun- gen	mit 11 oder mehr Wohnun- gen	für Gemein- schaften	
Gebäude						
Niederösterreich	553.604	459.654	21.490	5.339	611	66.510
Krems an der Donau (Stadt)	5.245	3.060	618	259	20	1.288
Sankt Pölten (Stadt)	11.262	7.567	985	467	29	2.214
Waidhofen an der Ybbs (Stadt)	2.967	2.252	286	39	10	380
Wiener Neustadt (Stadt)	8.020	5.233	940	290	23	1.534
Amstetten	28.785	23.729	1.373	245	38	3.400
Baden	39.552	31.482	2.474	703	41	4.852
Bruck an der Leitha	16.537	14.004	466	120	10	1.937
Gänserndorf	40.688	35.866	554	179	13	4.076
Gmünd	16.551	13.904	495	80	7	2.065
Hollabrunn	24.200	21.041	313	40	12	2.794
Horn	13.491	11.291	349	81	23	1.747
Korneuburg	25.558	21.665	785	304	16	2.788
Krems (Land)	21.846	18.365	503	57	16	2.905
Lilienfeld	9.536	7.629	541	102	15	1.249
Melk	23.573	19.920	734	138	20	2.761
Mistelbach	34.930	31.170	331	72	24	3.333
Mödling	31.372	23.552	2.542	749	63	4.466
Neunkirchen	31.557	25.787	1.719	302	37	3.712
Sankt Pölten (Land)	32.580	28.052	1.128	154	25	3.221
Scheibbs	12.160	10.229	385	87	28	1.431
Tulln	27.618	24.044	658	132	22	2.762
Waidhofen an der Thaya	12.328	10.530	240	35	11	1.512
Wiener Neustadt (Land)	28.456	24.210	915	153	38	3.140
Wien-Umgebung	37.912	30.661	1.841	533	61	4.816
Zwettl	16.880	14.411	315	18	9	2.127
Wohnungen						
Niederösterreich	738.235	514.160	115.067	89.714	1.426	17.868
Krems an der Donau (Stadt)	12.043	3.566	3.330	4.764	29	354
Sankt Pölten (Stadt)	24.153	8.956	5.781	8.679	56	681
Waidhofen an der Ybbs (Stadt)	4.999	2.807	1.439	574	12	167
Wiener Neustadt (Stadt)	17.717	5.782	5.703	5.819	10	403
Amstetten	41.656	29.450	7.005	3.959	61	1.181
Baden	62.743	35.384	13.370	12.439	219	1.331
Bruck an der Leitha	19.891	15.041	2.574	1.742	93	441
Gänserndorf	44.455	37.538	2.916	3.167	10	824
Gmünd	20.492	16.419	2.301	1.169	1	602
Hollabrunn	25.372	22.471	1.600	634	63	604
Horn	15.999	12.569	1.741	1.209	56	424
Korneuburg	33.420	23.349	4.288	5.054	13	716
Krems (Land)	24.771	21.112	2.246	803	11	599
Lilienfeld	13.559	8.898	2.732	1.510	30	389
Melk	30.161	23.323	3.878	1.968	11	981
Mistelbach	36.251	32.596	1.729	1.115	32	779
Mödling	54.302	26.264	14.334	12.323	244	1.137
Neunkirchen	44.390	29.706	8.664	4.801	56	1.163
Sankt Pölten (Land)	41.021	31.587	5.837	2.545	22	1.030
Scheibbs	15.728	11.933	1.971	1.304	37	483
Tulln	32.478	25.964	3.608	2.120	12	774
Waidhofen an der Thaya	14.014	11.906	1.211	465	28	404
Wiener Neustadt (Land)	35.176	27.089	4.866	2.391	88	742
Wien-Umgebung	54.039	33.305	10.544	8.912	228	1.050
Zwettl	19.405	17.145	1.399	248	4	609

Q: Gebäude- und Wohnungszählung 2001.

Übersicht 3: Nichtwohngebäude 2001 nach überwiegender Nutzung

Politischer Bezirk	Nichtwohngebäude zusammen	Hotel oder ähnliches Gebäude	Bürogebäude	Gebäude für		Werkstätte, Industrie- oder Lagerhalle	Gebäude für Kultur, Freizeit, Bildung	Sonstiges Gebäude
				Groß- oder Einzelhandel	Verkehrs- oder Nachrichtenwesen			
Anteil in %								
Niederösterreich	66.510	7,2	11,0	11,5	1,1	28,7	5,3	35,1
Krems an der Donau (Stadt)	1.288	3,6	12,1	14,3	1,2	27,8	6,3	34,6
Sankt Pölten (Stadt)	2.214	3,8	18,8	17,5	2,3	26,8	6,4	24,3
Waidhofen an der Ybbs	380	8,9	11,1	17,4	1,8	17,4	7,9	35,5
Wiener Neustadt (Stadt)	1.534	3,9	18,4	22,6	1,3	26,3	4,8	22,7
Amstetten	3.400	7,2	11,4	13,4	1,4	32,4	7,1	27,2
Baden	4.852	8,7	11,6	11,7	1,1	31,7	5,5	29,7
Bruck an der Leitha	1.937	6,8	10,5	11,7	0,8	35,0	5,9	29,3
Gänserndorf	4.076	5,2	12,0	11,0	1,0	28,8	5,6	36,4
Gmünd	2.065	9,2	9,4	11,7	0,7	27,9	5,4	35,7
Hollabrunn	2.794	4,3	9,1	11,3	0,9	22,5	4,7	47,2
Horn	1.747	6,5	9,8	8,7	0,9	29,4	5,3	39,3
Korneuburg	2.788	4,8	12,0	10,8	0,8	32,2	4,1	35,3
Krems (Land)	2.905	9,9	8,4	7,9	0,6	23,3	4,7	45,2
Lilienfeld	1.249	14,3	6,2	9,3	3,4	31,3	5,8	29,6
Melk	2.761	11,2	10,1	12,4	1,0	30,1	5,9	29,4
Mistelbach	3.333	5,9	10,3	12,0	0,8	26,4	6,0	38,5
Mödling	4.466	5,2	14,4	10,6	0,7	25,5	4,5	39,2
Neunkirchen	3.712	11,3	9,3	12,0	0,7	28,2	5,7	32,9
Sankt Pölten (Land)	3.221	8,6	10,1	11,0	0,9	30,9	5,0	33,5
Scheibbs	1.431	11,8	9,8	15,6	1,0	28,1	6,7	27,0
Tulln	2.762	6,2	10,8	11,4	0,9	29,4	4,9	36,4
Waidhofen an der Thaya	1.512	5,3	7,9	12,1	0,7	26,0	4,6	43,3
Wiener Neustadt (Land)	3.140	7,7	8,6	8,8	0,8	33,7	4,9	35,6
Wien-Umgebung	4.816	5,4	11,6	8,3	2,5	27,7	4,1	40,4
Zwettl	2.127	8,2	8,5	10,5	0,9	27,1	6,2	38,5

Q: Gebäude- und Wohnungszählung 2001.

seit 1991 in etwa gleichem Ausmaß von 51.000 auf 61.700 angestiegen.⁴⁾

Diese Zahl darf jedoch nicht als unmittelbare Ersatzgröße für leer stehende Wohnungen verwendet werden, da die mangelnde Wohnsitzangabe nur aussagt, dass in dieser Wohnung niemand gemeldet ist (de jure). Die (de facto) Nutzung der Wohnung kann zum Stichtag eingeschränkt sein, z.B. infolge von Renovierungen, Verlassenschaftsabwicklungen oder noch nicht gegebenem Neu-Bezug, obwohl bereits die neuen Wohnungsinhaber (Mieter, Käufer) feststehen. Des Weiteren fallen

⁴⁾ Vermutlich verschob sich ein Teil der 1991 ohne Wohnsitzangabe gemeldeten Wohnungen durch die für sie vorliegende Meldung mindestens eine Person mit Nebenwohnsitz zum Segment der Nebenwohnsitz-Wohnungen, während wieder andere Wohnungen, ohne Wohnsitzangabe erstmalig in die Zählung einfließen.

auch Ferienwohnungen von Privatvermietern in diese Kategorie.

Die mit Hauptwohnsitz in Wohnungen gemeldeten 1,519.900 Personen stellen die nachfolgend als „Bewohner von Wohnungen“ bezeichneten 98,3% der gesamten Wohnbevölkerung des Bundeslandes Niederösterreich dar (1,545.800 Personen).

1,7% der Wohnbevölkerung leben in Einrichtungen wie Heimen oder in Personal- oder ähnlichen Gemeinschaftsunterkünften oder in sonstigen Privatunterkünften, welche durch fehlende Küche/Kochnische nicht der Wohnungsdefinition entsprechen.⁵⁾

⁵⁾ Eine Teilgruppe der Personen in Heimen stellen die Personen dar, die in solchen Einrichtungen in „Wohnungen“ leben. Bei den Bewohnern von Wohnungen werden sie in dieser Publikation aber mitgezählt.

Übersicht 4: Gebäude 2001 nach Eigentümer des Gebäudes, Staatsangehörigkeit

Politischer Bezirk	Gebäude insgesamt	Alleineigentum von Inländern						Mit- oder Alleineigentum	
		Privatperson/en	Bund, Land oder Gemeinde	Andere öffentl.-rechtl. Körperschaft	Gemeinnützige Bauvereinigung	Sonstige Unternehmen	Andere Eigentümer (z.B. Verein)	Ausländer	darunter EU-Ausländer
		Anteil in % (Inländer=100%)						Anteil in % (Insgesamt=100%)	
Niederösterreich	553.604	91,6	3,2	0,8	1,5	2,5	0,4	1,4	0,8
Krems an der Donau (Stadt)	5.245	75,8	5,5	1,4	9,0	7,7	0,6	1,4	1,0
Sankt Pölten (Stadt)	11.262	83,0	6,1	1,1	4,0	5,1	0,6	1,6	1,1
Waidhofen an der Ybbs (Stadt)	2.967	89,5	3,6	0,7	3,8	2,0	0,5	1,2	0,8
Wiener Neustadt (Stadt)	8.020	80,3	8,1	0,8	6,1	4,0	0,7	2,2	1,0
Amstetten	28.785	91,8	3,0	0,7	1,7	2,5	0,4	0,7	0,5
Baden	39.552	90,5	3,0	0,7	2,7	2,5	0,5	2,2	1,2
Bruck an der Leitha	16.537	92,3	3,4	0,6	1,2	2,2	0,4	2,1	1,4
Gänserndorf	40.688	93,5	2,6	0,6	0,7	2,3	0,3	1,5	0,5
Gmünd	16.551	91,2	3,8	0,7	1,1	2,5	0,7	1,2	0,7
Hollabrunn	24.200	93,4	3,0	0,9	0,7	1,7	0,4	1,0	0,5
Horn	13.491	91,1	4,4	1,4	0,5	2,2	0,4	0,7	0,5
Korneuburg	25.558	93,1	2,6	0,7	0,8	2,3	0,3	1,8	1,1
Krems (Land)	21.846	93,3	3,2	0,8	0,5	1,8	0,4	0,9	0,7
Lilienfeld	9.536	88,5	2,9	1,7	1,7	4,4	0,8	1,3	0,8
Melk	23.573	92,6	3,0	0,9	0,8	2,3	0,4	1,1	0,7
Mistelbach	34.930	94,4	2,5	0,7	0,4	1,5	0,3	1,0	0,4
Mödling	31.372	89,8	2,9	0,6	2,6	3,6	0,5	2,6	1,9
Neunkirchen	31.557	91,2	3,5	0,8	2,0	1,9	0,6	1,4	0,6
Sankt Pölten (Land)	32.580	93,6	2,4	0,7	1,2	1,8	0,3	1,3	0,8
Scheibbs	12.160	91,5	3,1	0,6	1,0	3,0	0,7	1,4	0,5
Tulln	27.618	93,5	2,5	0,5	1,1	2,1	0,3	1,1	0,7
Waidhofen an der Thaya	12.328	93,0	3,8	0,6	0,4	1,9	0,4	0,6	0,4
Wiener Neustadt (Land)	28.456	92,0	2,9	0,6	1,7	2,4	0,4	1,4	0,8
Wien-Umgebung	37.912	90,4	3,0	1,0	2,3	3,1	0,4	1,8	1,3
Zwettl	16.880	92,2	3,7	0,9	0,4	2,1	0,7	0,7	0,5

Q: Gebäude- und Wohnungszählung 2001.

Fast alle Wohnungen in Ausstattungskategorie A

82% aller Wohnungen verfügen über Zentral- oder gleichwertige Heizung, Bad/Dusche und WC innerhalb der Wohnung, bei den HWS-Wohnungen sind es fast 87%. Von den Bewohnern leben 89% in Kategorie-A-Wohnungen (Übersicht 6).

7% dieser bestausgestatteten Wohnungen haben einen oder zwei Wohnräume, zwei Drittel verfügen über drei bis fünf Wohnräume, und 28% haben sechs oder mehr Wohnräume (Übersicht 7).

1,9 Räume pro Person

Werden Küchen mit 4 m² oder größer als Wohnräume mitgezählt, so wie es international üblich ist, so entfällt im Durchschnitt auf jeden Bewohner mindestens ein Wohnraum, auch wenn sechs oder sieben Personen in einer entsprechenden Wohnung leben (Übersicht 8); in Niederösterreich haben in rund 16.400 Wohnungen mit nur einem oder zwei Wohnräumen zwei oder mehr Personen jeweils weniger als einen Wohnraum zur Verfügung.

Übersicht 5: Wohnsitzangabe 2001

Politischer Bezirk	Wohnungen insgesamt	Mit Hauptwohn-sitzangabe	Nur mit Nebenwohn-sitzangabe	Ohne Wohn-sitzangabe	Anteil in %				
Niederösterreich (Absolutzahlen)	738.235	618.072	58.491	61.672					
Krems an der (Stadt)	12.043	87,8	5,7	6,6					
Sankt Pölten (Stadt)	24.153	91,9	3,6	4,6					
Waidhofen an der Ybs (Stadt)	4.999	88,4	6,1	5,5					
Wiener Neustadt (Stadt)	17.717	94,4	2,2	3,5					
Amstetten	41.656	91,8	2,5	5,7					
Baden	62.743	85,7	7,4	6,9					
Bruck an der Leitha	19.891	83,1	7,8	9,1					
Gänserndorf	44.455	80,8	9,2	9,9					
Gmünd	20.492	79,8	9,6	10,6					
Hollabrunn	25.372	78,1	11,2	10,7					
Horn	15.999	79,1	10,8	10,1					
Korneuburg	33.420	83,8	6,8	9,5					
Krems (Land)	24.771	83,3	8,1	8,7					
Lilienfeld	13.559	81,1	9,8	9,1					
Melk	30.161	87,8	5,6	6,6					
Mistelbach	36.251	79,8	9,8	10,4					
Mödling	54.302	86,3	7,4	6,3					
Neunkirchen	44.390	80,3	11,0	8,7					
Sankt Pölten (Land)	41.021	84,8	7,4	7,7					
Scheibbs	15.728	87,2	7,2	5,6					
Tulln	32.478	78,7	10,9	10,5					
Waidhofen an der	14.014	78,7	9,4	11,9					
Wiener Neustadt	35.176	81,8	9,2	9,0					
Wien-Umgebung	54.039	80,4	8,9	10,7					
Zwettl	19.405	82,8	7,9	9,3					

Q. Gebäude- und Wohnungszählung 2001.

Wohnungsgröße

Die Unterschiede der Wohnungsgrößen in Ein- und Zweifamilienhäusern (423.800 HWS-Wohnungen) bzw. in Geschoßwohnbauten (180.300 HWS-Wohnungen) zeigt *Grafik 3*. Im Eigenheimbereich sind damit 31% der Wohnungen 130 und mehr m² groß, im Geschoßwohnbau nur 2%.

Die Durchschnittsgröße aller Wohnungen belief sich 2001 auf 98,4 m². Die Durchschnittsgröße der

HWS-Wohnungen wies mit 101,3 m² gegenüber 1991 eine Zunahme um sechs m² auf.⁶⁾

Mit einer Durchschnittsgröße von 115 m² befinden sich die größten HWS-Wohnungen im Bezirk Scheibbs (Kategorie A sogar 120 m²), gefolgt vom Bezirk Melk mit 111 m²; unter 100 m² liegt die durchschnittliche Fläche nur in sechs Landbezirken Niederösterreichs sowie in den vier Statutarstädten Krems, Sankt Pölten, Waidhofen an der Ybbs und Wiener Neustadt (*Übersicht 9a*).

Mit abnehmendem Ausstattungsstandard nimmt die Durchschnittsgröße aller HWS-Wohnungen von 106 m² auf 59 m² ab (*Übersicht 9b*).

Wird nach dem Rechtsgrund unterschieden, so folgen auf die größten Wohnungen, die der Gebäude-/Hauseigentümer (120 m²), die Wohnungen in „sonstigen Rechtsverhältnissen“ (87 m²) und knapp danach die Eigentumswohnungen (85 m²; *Übersicht 9c*). Die deutlich kleinsten Wohnungen sind in allen Bezirken Niederösterreichs die Hauptmietwohnungen mit unbefristeten Verträgen (Ausnahme Wiener Neustadt-Stadt), deren Nutzflächen nur in sechs Bezirken etwas über 70 m² liegen.

Rechtsgrund der Wohnungsbenützung

353.600 HWS-Wohnungen werden von den Gebäude-/Hauseigentümern bewohnt (96% davon liegen in Eigenheimen mit ein oder zwei Wohnungen). 51.900 HWS-Wohnungen werden als Eigentumswohnungen genutzt (84% in Geschoßwohnbauten). 142.100 HWS-Wohnungen sind Hauptmieten, 15% davon in einem befristeten Mietverhältnis. Wird nach dem Gebäudeeigentümer unterschieden, so zeigt sich der höchste Anteil befristeter Mietverhältnisse (34%) bei privaten Eigentümern (*Übersicht 10*).

Durch die Frage an den Gebäudeeigentümer (meist vertreten durch die Hausverwaltung), bei wie vielen Wohnungen im Gebäude es sich um Eigentumswohnungen im Sinne des Wohnungseigentumsgesetzes (WEG) handelt, und die Gegenüberstellung dieser Ergebnisse mit den Angaben der Wohnungs-

⁶⁾ Der Größenzuwachs ist damit seit der Zählung 1981 rückläufig (von der HWZ 1981 zur HWZ 1991 waren es noch 11 m²).

Übersicht 6: Wohnungen (Hauptwohnsitze) und Bewohner 2001 nach Ausstattungskategorie

Politischer Bezirk	Wohnungen (Hauptwohnsitze) insgesamt	Ausstattungskategorie			
		Zentral- heizung u.ä., Bad/ Dusche, WC (‘A’)	Bad/Dusche, WC (‘B’)	WC und Wasserent- nahme i.d Whg. (‘C’)	Kein(e) WC/Wasser- installation i.d. Whg. (‘D’)
		Anteil in%			
Wohnungen					
Niederösterreich	618.072	86,5	9,8	0,8	2,9
Krems an der Donau (Stadt)	10.571	88,3	8,6	0,9	2,2
Sankt Pölten (Stadt)	22.188	90,5	5,2	1,2	3,1
Waidhofen an der Ybbs (Stadt)	4.418	82,0	13,7	0,9	3,4
Wiener Neustadt (Stadt)	16.718	86,8	8,8	1,4	3,0
Amstetten	38.235	89,1	8,3	0,7	2,0
Baden	53.770	86,3	9,5	0,7	3,5
Bruck an der Leitha	16.528	84,0	13,1	0,6	2,3
Gänserndorf	35.933	87,3	9,6	0,7	2,3
Gmünd	16.349	82,0	12,2	1,8	3,9
Hollabrunn	19.814	82,1	13,4	0,9	3,6
Horn	12.660	84,4	11,2	0,8	3,5
Korneuburg	27.997	90,0	6,6	0,7	2,7
Krems (Land)	20.628	86,8	9,3	0,9	3,0
Lilienfeld	11.002	82,0	13,0	1,4	3,7
Melk	26.473	87,3	9,7	0,6	2,3
Mistelbach	28.913	84,0	11,7	0,8	3,5
Mödling	46.868	92,4	5,1	0,4	2,1
Neunkirchen	35.630	80,4	14,9	1,0	3,7
Sankt Pölten (Land)	34.794	86,1	11,0	0,6	2,2
Scheibbs	13.717	87,0	9,9	0,8	2,3
Tulln	25.556	88,5	9,2	0,5	1,9
Waidhofen an der Thaya	11.026	83,6	11,1	1,3	3,9
Wiener Neustadt (Land)	28.784	83,5	12,5	0,7	3,4
Wien-Umgebung	43.441	88,5	7,9	0,6	3,1
Zwettl	16.059	84,4	11,0	1,3	3,3
Bewohner					
Niederösterreich	1.519.941	88,7	8,7	0,5	2,1
Krems an der Donau (Stadt)	22.463	90,3	7,3	0,6	1,8
Sankt Pölten (Stadt)	48.112	91,7	4,9	0,8	2,5
Waidhofen an der Ybbs (Stadt)	11.355	85,9	11,4	0,7	2,1
Wiener Neustadt (Stadt)	36.230	87,7	8,7	1,0	2,6
Amstetten	107.920	91,5	6,9	0,4	1,3
Baden	124.012	87,9	8,8	0,5	2,8
Bruck an der Leitha	39.597	85,6	12,1	0,4	2,0
Gänserndorf	87.235	89,4	8,5	0,4	1,7
Gmünd	39.564	86,1	9,9	1,1	2,9
Hollabrunn	49.125	85,3	11,8	0,5	2,4
Horn	31.880	87,7	9,4	0,5	2,5
Korneuburg	67.019	91,7	5,9	0,4	2,0
Krems (Land)	53.875	89,8	7,7	0,5	2,0
Lilienfeld	26.489	84,5	11,7	0,9	2,9
Melk	73.955	89,9	8,1	0,4	1,6
Mistelbach	71.951	87,5	9,9	0,4	2,2
Mödling	104.530	93,3	4,6	0,3	1,8
Neunkirchen	84.269	82,7	13,7	0,7	2,9
Sankt Pölten (Land)	91.968	88,4	9,6	0,4	1,6
Scheibbs	40.673	89,7	8,2	0,5	1,6
Tulln	63.686	90,1	8,2	0,3	1,4
Waidhofen an der Thaya	27.844	87,4	9,1	0,8	2,7
Wiener Neustadt (Land)	71.284	85,2	11,6	0,4	2,7
Wien-Umgebung	99.718	89,9	7,2	0,3	2,5
Zwettl	45.187	88,6	8,6	0,7	2,0

Q: Gebäude- und Wohnungszählung 2001.

Niederösterreich: Wohnungen (Hauptwohnsitze) nach Art des Wohngebäudes und Nutzfläche

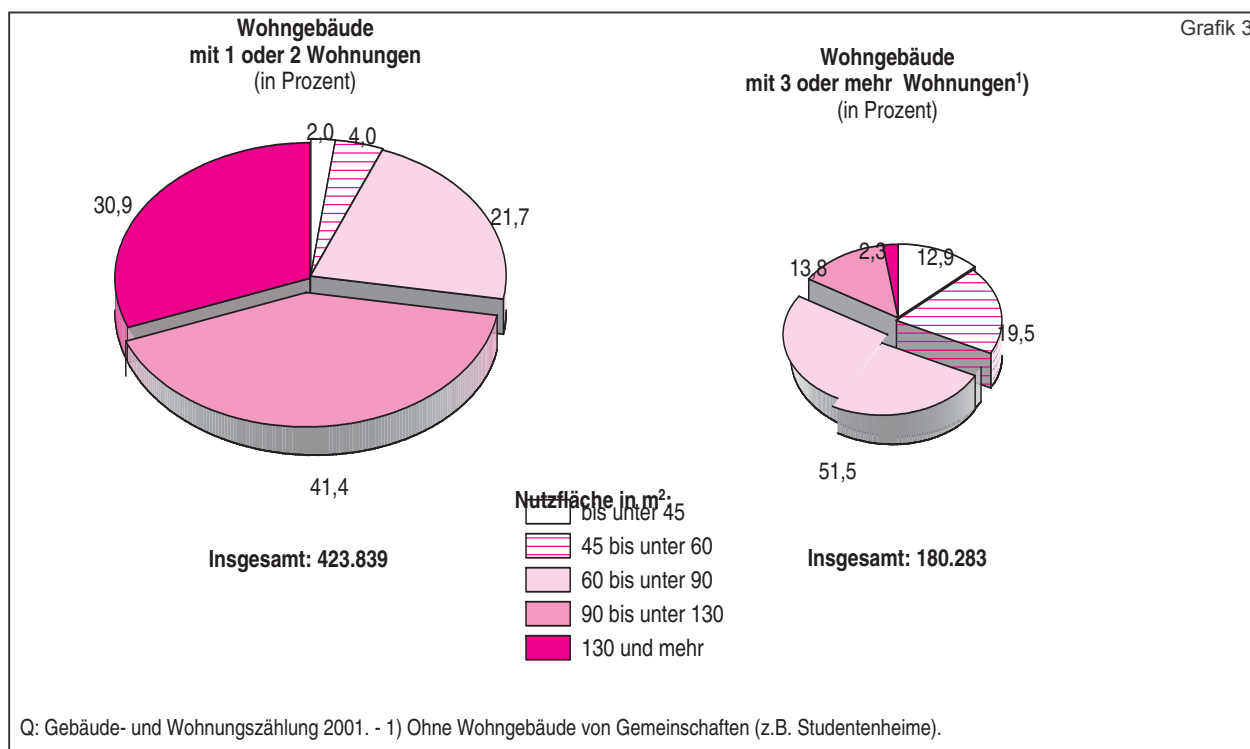

Übersicht 8 Wohnungen: (Hauptwohnsitze) 2001 nach Wohnraumanzahl¹⁾ und Nutzfläche pro Bewohner

Anzahl der Personen	Wohnungen insgesamt			1 oder 2 Wohnräume		
	Wohnungen	Räume pro Person	m ² pro Person	Wohnungen	Räume pro Person	m ² pro Person
Insgesamt (Niederösterreich)	618.072	1,9	41,2	50.932	1,2	31,0
1 Person	185.307	3,7	80,2	34.565	1,7	44,3
2 Personen	184.577	2,2	48,9	11.056	0,9	24,7
3 Personen	105.077	1,7	36,8	3.030	0,6	17,3
4 Personen	92.618	1,3	30,2	1.551	0,5	13,1
5 Personen	32.956	1,2	26,3	471	0,4	10,8
6 Personen	11.342	1,0	23,6	183	0,3	9,5
7 Personen	4.029	1,0	22,4	52	0,3	7,6
8 oder mehr Personen	2.166	0,8	19,4	24	0,2	6,6
Anzahl der Personen	3 bis 5 Wohnräume			6 oder mehr Wohnräume		
	Wohnungen	Räume pro Person	m ² pro Person	Wohnungen	Räume pro Person	m ² pro Person
Insgesamt (Niederösterreich)	410.054	1,8	39,6	157.086	2,1	45,7
1 Person	130.537	3,8	80,6	20.205	6,7	138,5
2 Personen	136.002	2,0	44,9	37.519	3,4	70,3
3 Personen	69.697	1,4	32,2	32.350	2,3	48,6
4 Personen	53.143	1,1	25,7	37.924	1,7	37,1
5 Personen	14.793	0,9	20,5	17.692	1,4	31,5
6 Personen	4.171	0,7	16,9	6.988	1,2	28,0
7 Personen	1.203	0,6	14,8	2.774	1,1	25,9
8 oder mehr Personen	508	0,5	11,7	1.634	0,9	22,0

Q: Gebäude- und Wohnungszählung 2001. -¹⁾ Inklusive Küchen ab 4 m² und Wohnküchen.

Übersicht 9a: Durchschnittliche Nutzfläche der Wohnungen 2001 nach Wohnsitzangabe

Politischer Bezirk	Ins-gesamt	Mit Haupt-wohn-sitz-angabe	Nur mit Neben-wohn-sitz-angabe	Ohne Wohn-sitz-angabe	Durchschnittliche Nutzfläche pro Wohnung in m ²
Nieder-österreich	98,4	101,3	87,5	79,2	
Krems an der Donau (Stadt)	84,2	85,4	77,4	73,9	
Sankt Pölten (Stadt)	82,6	83,8	68,6	69,6	
Waidhofen an der Ybbs (Stadt)	94,4	96,4	80,2	78,3	
Wiener Neustadt (Stadt)	83,2	83,6	76,1	76,1	
Amstetten	106,2	107,9	91,1	86,1	
Baden	92,2	93,9	84,8	79,1	
Bruck an der	98,7	102,5	85,3	75,3	
Gänserndorf	101,9	106,7	83,9	80,2	
Gmünd	94,9	97,8	88,5	78,4	
Hollabrunn	105,4	109,7	93,2	86,6	
Horn	103,1	106,5	94,9	84,7	
Korneuburg	100,5	104,0	84,6	81,0	
Krems (Land)	104,4	107,7	92,9	83,1	
Lilienfeld	93,1	94,3	96,5	78,7	
Melk	108,6	111,2	95,1	85,7	
Mistelbach	103,5	107,9	89,1	83,3	
Mödling	95,6	97,4	87,8	80,5	
Neunkirchen	91,9	93,9	87,8	78,3	
Sankt Pölten (Land)	104,3	107,1	93,4	83,5	
Scheibbs	111,6	115,0	90,4	86,4	
Tulln	100,5	106,9	82,8	70,4	
Waidhofen an	98,5	102,7	88,5	79,0	
Wiener Neustadt (Land)	97,1	100,2	89,5	76,8	
Wien-Umgebung	93,9	98,3	81,9	70,4	
Zwettl	103,8	107,8	90,9	78,6	

Q: Gebäude- und Wohnungszählung 2001.

Übersicht 9b: Durchschnittliche Nutzfläche der Wohnungen (Hauptwohnsitze) 2001 nach Ausstattung

Politischer Bezirk	Insge-samt (Haupt-wohn-sitze)	Zentral-heizung u.ä., Bad/ Du-sche, WC ('A')	Bad/ Du-sche, WC (,B')	WC und Was-ser-ent-nahme i.d Whg. (,C')	Kein(e) WC/ Was-ser-in-stal-lation i.d. Whg. (,D')	Durchschnittliche Nutzfläche pro Wohnung in m ²
Nieder-österreich	101,3	105,5	79,4	61,0	59,2	
Krems an der Donau (Stadt)	85,4	88,3	65,2	59,5	58,6	
Sankt Pölten (Stadt)	83,8	86,3	67,5	51,3	51,8	
Waidhofen an der Ybbs (Stadt)	96,4	101,7	76,9	65,5	55,4	
Wiener Neustadt (Stadt)	83,6	86,9	66,3	52,7	52,3	
Amstetten	107,9	111,4	84,1	65,6	64,5	
Baden	93,9	98,5	70,5	57,5	49,9	
Bruck an der Leitha	102,5	107,9	78,2	57,2	55,7	
Gänserndorf	106,7	110,6	84,0	64,1	66,3	
Gmünd	97,8	103,8	75,8	59,9	59,5	
Hollabrunn	109,7	115,7	87,0	66,9	69,9	
Horn	106,5	111,3	85,0	63,9	69,9	
Korneuburg	104,0	107,1	83,1	61,2	60,7	
Krems	107,7	112,1	85,1	60,1	64,9	
Lilienfeld	94,3	98,8	79,2	61,7	60,4	
Melk	111,2	115,2	88,8	70,5	66,0	
Mistelbach	107,9	112,9	86,2	66,2	69,9	
Mödling	97,4	100,0	70,5	61,5	53,1	
Neunkirchen	93,9	99,6	74,9	57,9	55,4	
Sankt Pölten (Land)	107,1	111,5	83,7	64,1	66,4	
Scheibbs	115,0	119,5	91,3	67,9	65,6	
Tulln	106,9	110,4	84,4	65,5	63,6	
Waidhofen an der Thaya	102,7	107,8	82,3	59,8	65,6	
Wiener Neustadt (Land)	100,2	105,7	78,6	59,0	52,3	
Wien-Umgebung	98,3	102,6	72,2	60,4	50,7	
Zwettl	107,8	113,5	83,3	61,9	62,8	

Q: Gebäude- und Wohnungszählung 2001.

Übersicht 9c: Durchschnittliche Nutzfläche der Wohnung (Hauptwohnsitze) 2001 nach Rechtsgrund

Politischer Bezirk	Insgesamt (Hauptwohnsitze)	Hauptmiete befristet	Hauptmiete unbefristet	Eigenbenützung durch Gebäudeeigentümer	Eigenbenützung durch Wohnungseigentümer	Dienstoder Naturalwohnung	Sonstiges Rechtsverhältnis
Niederösterreich	101,3	76,1	67,7	119,9	84,5	80,5	86,7
Krems an der Donau (Stadt)	85,4	71,9	68,3	120,5	86,2	82,5	85,8
Sankt Pölten (Stadt)	83,8	67,6	66,3	112,3	79,6	74,1	81,4
Waidhofen an der Ybbs	96,4	72,2	66,2	121,9	87,1	74,7	78,3
Wiener Neustadt (Stadt)	83,6	65,5	67,9	115,5	84,0	76,6	85,4
Amstetten	107,9	76,3	67,8	129,3	83,1	85,2	88,4
Baden	93,9	70,1	66,0	117,6	83,3	76,8	85,2
Bruck an der Leitha	102,5	77,2	65,1	118,0	80,9	76,1	90,8
Gänserndorf	106,7	80,0	72,0	116,0	86,5	81,9	92,4
Gmünd	97,8	78,9	67,2	110,9	77,9	82,4	79,3
Hollabrunn	109,7	80,9	72,1	118,7	87,7	90,9	89,2
Horn	106,5	81,0	70,9	120,5	78,3	85,8	88,8
Korneuburg	104,0	79,6	67,7	122,8	83,5	80,0	92,2
Krems (Land)	107,7	80,2	72,6	118,0	83,0	87,2	83,1
Lilienfeld	94,3	75,9	65,3	114,7	81,0	86,3	82,9
Melk	111,2	78,3	69,7	127,6	81,1	89,9	89,4
Mistelbach	107,9	79,7	74,0	115,1	84,3	85,6	87,7
Mödling	97,4	76,5	67,4	126,7	87,9	77,3	89,5
Neunkirchen	93,9	73,2	64,9	111,5	79,5	81,4	81,3
Sankt Pölten (Land)	107,1	80,8	68,9	123,3	83,5	86,4	89,0
Scheibbs	115,0	82,2	69,8	134,9	84,3	83,6	88,5
Tulln	106,9	77,0	69,4	121,7	86,0	78,8	91,1
Waidhofen an der Thaya	102,7	79,3	69,6	113,8	78,6	85,0	82,7
Wiener Neustadt (Land)	100,2	73,1	67,5	115,8	84,6	80,7	85,1
Wien-Umgebung	98,3	80,4	68,0	121,9	87,2	74,2	89,1
Zwettl	107,8	76,9	74,0	119,6	93,7	90,3	81,5

Q: Gebäude- und Wohnungszählung 2001.

gangenen zehn Jahren nachträglich durchgeführt worden waren. *Übersicht 14* zeigt, dass die häufigsten Maßnahmen der nachträgliche Kanalanschluss (90.400), die Erneuerung der Fenster (in 82.400 Gebäuden) und der Anschluss an das Gasnetz (60.200) waren. Mit 4.100 machte der nachträgliche Anschluss an das Fernwärmenetz - bezogen auf die Gesamtzahl der mittels Fernwärme beheizten 8.100 Gebäude⁸⁾ - mehr als die Hälfte aus. Die aus-

gewiesenen Wohnungszahlen stellen die Wohnungen dar, auf deren Gebäudeblatt die nachträglichen baulichen Maßnahmen angegeben waren und nicht eine Angabe auf Wohnungsebene (z.B. ist die Zahl der Wohnungen, für deren Gebäude der Anschluss an das Fernwärmenetz angegeben wurde, nicht unbedingt die Zahl der in diesen Gebäuden mittels Fernwärme beheizten Wohnungen).⁹⁾

⁹⁾ Für bauliche Maßnahmen (z.B. Ausbau des Dachgeschoßes), wo die Angabe der Zahl der Wohnungen der gesamten Gebäude mit dieser Maßnahme leicht zu Fehlschlüssen führen könnte, wurde die Wohnungsanzahl nicht in die Tabelle aufgenommen.

⁸⁾ Siehe Übersicht 12.

Übersicht 10: Wohnungen (Hauptwohnsitze) 2001, nach Rechtsgrund

Rechtsgrund, Eigentümer des Gebäudes ¹⁾	Wohnungen (Hauptwohnsitze)		
	insgesamt	Mietverhältnis	
		befristet	unbefristet
	Absolutzahlen	Anteil in %	
Insgesamt (Niederösterreich)	618.072	21.126	120.931
Eigenbenützung durch den Gebäudeeigentümer	353.592	-	-
Eigenbenützung durch den Wohnungseigentümer	51.893	-	-
Hauptmiete (auch Genossenschaftswohnungen) ¹⁾	142.057	14,9	85,1
Eigentümer des Gebäudes			
Privatperson(en)	53.217	33,7	66,3
Gebietskörperschaft	29.099	3,5	96,5
Gemeinnützige Bauvereinigung	51.507	1,8	98,2
Sonstige juristische Person	8.234	14,8	85,2
Dienst- oder Naturalwohnung	12.048	-	-
Sonstiges Rechtsverhältnis	58.482	-	-

Q: Gebäude- und Wohnungszählung 2001. - ¹⁾ Nür für die Hauptmietwohnungen angegeben.

Übersicht 11: Gebäude 2001 nach Wohnungsanzahl, Eigentumswohnungsanteil bzw. Anteil der von Eigentümern benützten Eigentumswohnungen

Wohnungsanzahl im Gebäude, Eigentumswohnungsanteil	Gebäude insgesamt	Anzahl der vom Eigentümer benützten Eigentumswohnungen im Gebäude						
		Keine	1	2	3 bis 5	6 bis 10	11 bis 20	Mehr als 20
Gebäude insgesamt (Niederösterreich)	553.604
Gebäude mit 0 bis 2 Wohnungen	525.724
Mehrwohnungsgebäude ohne Eigentumswohnungen	19.430
3 bis 5 Wohnungen								
Reines Eigentumswohnungsgebäude	1.273	365	118	152	638	-	-	-
Reines Eigentumswohnungsgebäude mit Dienstwohnung	39	7	3	10	19	-	-	-
Eigentumswohnungsmischgebäude	1.012	293	445	163	111	-	-	-
6 bis 10 Wohnungen								
Reines Eigentumswohnungsgebäude	2.494	120	35	59	819	1.461	-	-
Reines Eigentumswohnungsgebäude mit Dienstwohnung	68	1	0	3	24	40	-	-
Eigentumswohnungsmischgebäude	996	42	306	106	331	211	-	-
11 bis 20 Wohnungen								
Reines Eigentumswohnungsgebäude	1.285	38	16	6	56	584	585	-
Reines Eigentumswohnungsgebäude mit Dienstwohnung	68	0	0	0	4	30	34	-
Eigentumswohnungsmischgebäude	699	11	126	45	88	267	162	-
21 oder mehr Wohnungen								
Reines Eigentumswohnungsgebäude	220	3	0	0	3	2	64	148
Reines Eigentumswohnungsgebäude mit Dienstwohnung	30	0	0	0	0	0	11	19
Eigentumswohnungsmischgebäude	266	4	39	18	15	16	67	107

Q: Gebäude- und Wohnungszählung 2001.

Übersicht 12: Gebäude 2001 nach Beheizung

Politischer Bezirk	Gebäude insgesamt	Fernwärme	Block- heizung, Biomasse- fernwärme	Hauszentral- heizung	Keine Zentral- heizung
Niederösterreich	553.604	8.078	4.763	395.876	144.887
Krems an der Donau (Stadt)	5.245	201	29	3.280	1.735
Sankt Pölten (Stadt)	11.262	1.297	212	7.574	2.179
Waidhofen an der Ybbs (Stadt)	2.967	32	15	2.217	703
Wiener Neustadt (Stadt)	8.020	214	23	5.258	2.525
Amstetten	28.785	227	340	23.669	4.549
Baden	39.552	545	326	29.842	8.839
Bruck an der Leitha	16.537	354	428	10.991	4.764
Gänserndorf	40.688	316	165	28.851	11.356
Gmünd	16.551	82	116	11.677	4.676
Hollabrunn	24.200	125	127	16.085	7.863
Horn	13.491	101	77	9.480	3.833
Korneuburg	25.558	113	247	18.853	6.345
Krems (Land)	21.846	290	71	15.701	5.784
Lilienfeld	9.536	232	111	6.463	2.730
Melk	23.573	358	213	18.058	4.944
Mistelbach	34.930	270	274	23.657	10.729
Mödling	31.372	1.273	216	22.958	6.925
Neunkirchen	31.557	188	261	22.076	9.032
Sankt Pölten (Land)	32.580	178	165	24.357	7.880
Scheibbs	12.160	172	118	9.505	2.365
Tulln	27.618	318	451	19.367	7.482
Waidhofen an der Thaya	12.328	194	182	8.228	3.724
Wiener Neustadt (Land)	28.456	196	140	20.165	7.955
Wien-Umgebung	37.912	538	158	25.839	11.377
Zwettl	16.880	264	298	11.725	4.593

Q: Gebäude- und Wohnungszählung

Übersicht 13: Wohnungen (Hauptwohnsitze) 2001 und deren Nutzfläche nach Art und Brennstoff/Energieträger

Wohnungsbeheizung (Energieträger) ¹⁾	Wohnungen (Haupt- wohnsitze) insgesamt	Fern- heizung oder Block- heizung	Haus- zentral- heizung	Gaskon- vektoren	Elektro- heizung (fest ange- schlos- sen)	Woh- nungs- zentral- heizung (Etagen- heizung)	Einzel- ofen
Wohnungen							
Wohnungen insgesamt (Niederösterreich)	618.072	29.842	380.757	22.229	31.637	75.320	78.287
Fernwärme	22.361	22.361	-	-	-	-	-
Heizöl	134.728	960	110.238	-	-	6.457	17.073
Holz	127.825	360	73.701	-	-	7.849	45.915
Kohle, Koks, Brikett	21.862	17	13.746	-	-	1.320	6.779
Elektrischer Strom	39.881	-	4.432	-	31.637	-	3.812
Gas	253.323	3.621	165.803	22.229	-	57.223	4.447
Hackschnitzel/Sägespäne/Pellets/Stroh f. Block-/Hauszentralheizung	10.578	2.436	8.142	-	-	-	-
Alternative Wärmebereitstellungssysteme	4.453	77	4.376	-	-	-	-
Sonstiger Brennstoff	3.061	10	319	-	-	2.471	261
Nutzfläche in m² (in 1.000)							
Wohnungen insgesamt (Niederösterreich)	62.603,6	2.441,2	43.663,2	1.625,3	2.564,8	6.369,9	5.939,2
Fernwärme	1.765,6	1.765,6	-	-	-	-	-
Heizöl	14.602,1	77,0	12.808,3	-	-	607,2	1.109,5
Holz	13.465,4	44,2	8.870,5	-	-	762,6	3.788,1
Kohle, Koks, Brikett	2.128,4	1,9	1.526,5	-	-	119,4	480,6
Elektrischer Strom	3.288,7	-	480,5	-	2.564,8	-	243,4
Gas	25.157,8	277,7	18.271,9	1.625,3	-	4.684,8	298,1
Hackschnitzel/Sägespäne/Pellets/Stroh f. Block-/Hauszentralheizung	1.346,6	265,0	1.081,6	-	-	-	-
Alternative Wärmebereitstellungssysteme	594,0	7,7	586,3	-	-	-	-
Sonstiger Brennstoff	255,0	2,0	37,6	-	-	195,9	19,6

Q: Gebäude- und Wohnungszählung 2001. - ¹⁾ Bei der Angabe „Fernwärme“ wurde kein Energieträger erfragt.

Übersicht 14: Gebäude und Wohnungen 2001: Nachträgliche bauliche Maßnahmen und Eigentümer des Gebäudes

Nachträgliche bauliche Maßnahmen an vor 1991 errichteten Gebäuden ¹⁾	Gebäude/ Wohnungen insgesamt	Privat- person/en	Gebiets- körper- schaft	Gemein- nützige Bauver- einigung	Sonstige juristische Person
	Gebäude				
Insgesamt (Niederösterreich)	553.604	506.746	17.241	8.390	21.227
Gebäude mit Maßnahmen					
Zubau ab 4 m ²	22.872	21.026	748	12	1.086
Aufstockung	4.638	4.314	124	9	191
Dachgeschoßausbau	19.085	18.376	307	36	366
Einbau eines Personenaufzuges	701	491	94	6	110
Dachneudeckung	55.881	51.858	1.540	832	1.651
Erneuerung der Fenster im überwiegenden Teil des Gebäudes	82.444	76.566	2.332	1.505	2.041
Anschluss an das Wasserleitungsnetz	26.990	26.035	369	50	536
Anschluss an das Gasnetz	60.228	57.421	1.204	463	1.140
Anschluss an das Kanalnetz	90.429	86.868	1.523	204	1.834
Anschluss an das Fernwärmenetz	4.097	3.470	310	67	250
Einbau einer neuen Zentralheizung für das ganze Gebäude	54.343	52.228	843	94	1.178
Einbau alternativer Wärmebereitstellungssysteme	10.854	10.632	90	6	126
Fassadenerneuerung ohne Wärmedämmung	35.511	32.687	1.294	180	1.350
Fassadenerneuerung mit Wärmedämmung	38.932	35.955	1.188	873	916
Andere Wärmeschutzmaßnahmen	10.773	9.609	357	446	361
Zusammenlegung von Wohnungen	2.995	2.527	261	84	123
Trennung von Wohnungen	2.513	2.408	27	0	78
Umwandlung von Wohnungen in Büros oder andere Arbeitsstätten	2.816	2.226	275	9	306
Umwandlung von Büros/anderen Arbeitsstätten in Wohnungen	1.497	1.348	56	6	87
Erneuerung von Wasser-/Sanitärinstallationen	38.880	36.415	1.178	55	1.232
Errichtung einer Hauskläranlage	2.669	2.508	37	6	118
	Wohnungen				
Insgesamt (Niederösterreich)	738.235	624.395	35.844	60.412	17.584
Wohnungen in Gebäuden mit Maßnahmen					
Einbau eines Personenaufzuges	1.308	929	143	69	167
Dachneudeckung	82.497	69.408	4.746	5.859	2.484
Erneuerung der Fenster im überwiegenden Teil des Gebäudes	125.514	101.956	9.696	10.139	3.723
Anschluss an das Wasserleitungsnetz	31.084	30.041	325	260	458
Anschluss an das Gasnetz	76.993	69.669	3.587	2.490	1.247
Anschluss an das Kanalnetz	106.164	100.709	2.551	1.291	1.613
Anschluss an das Fernwärmenetz	7.582	5.935	885	408	354
Einbau einer neuen Zentralheizung für das ganze Gebäude	66.959	64.004	1.156	681	1.118
Einbau alternativer Wärmebereitstellungssysteme	13.890	13.695	77	18	100
Fassadenerneuerung ohne Wärmedämmung	49.953	44.539	2.728	1.304	1.382
Fassadenerneuerung mit Wärmedämmung	63.537	48.508	6.128	7.324	1.577
Andere Wärmeschutzmaßnahmen	18.739	12.383	1.678	3.806	872
Erneuerung von Wasser-/Sanitärinstallationen	53.702	47.603	4.214	362	1.523
Errichtung einer Hauskläranlage	3.094	2.955	34	22	83

Q: Gebäude- und Wohnungszählung 2001. - ¹⁾ Es sollten nur Angaben für vor 1991 errichtete Gebäude gemacht werden.

BEGRIFFE, DEFINITIONEN

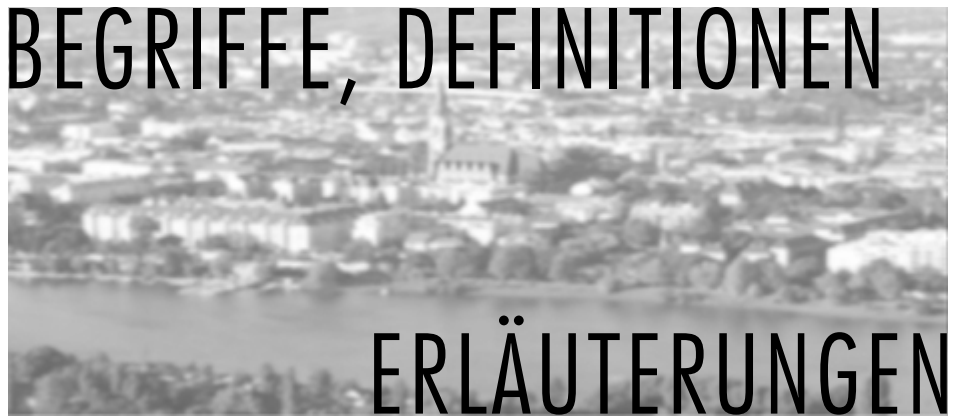

ERLÄUTERUNGEN

1 Gesetzliche Grundlage

Aufgrund der Verordnung des Bundesministers für Wirtschaft und Arbeit (BGBl. Nr. II 147/2001) wurde mit Stichtag 15. Mai 2001 neben der Volkszählung und der Arbeitsstättenzählung auch eine Gebäude- und Wohnungszählung (GWZ) durchgeführt. Die Auskunftserteilung war gesetzlich verpflichtend. (www.statistik.at)

2 Verwaltungseinheiten in der Vorspalte

Die in der Vorspalte genannten Politischen Bezirke und Gemeinden entsprechen dem Gebietsstand zum Zähltag der Volkszählung, dem 15. Mai 2001. Die Namen der Politischen Bezirke entsprechen der amtlichen Schreibweise. Abweichend davon enthalten sie erforderlichenfalls in Klammern den Zusatz „Stadt“.

Die den territorialen Einheiten in der Vorspalte vorangestellte Kennziffer ist die von Statistik Austria verwendete „Topographische Kennziffer“. Die erste Stelle gibt das Bundesland, die zweite und dritte Stelle den Politischen Bezirk innerhalb des Bundeslandes und die vierte und fünfte Stelle die Gemeinde innerhalb des Politischen Bezirks an. Da die Gemeinden innerhalb eines Bezirks alphabetisch gereiht sind, springt die historisch gewachsene Kennziffer gelegentlich.

3 Gebäude

Gebäude sind freistehende oder – bei zusammenhängender Bauweise – klar gegeneinander abgegrenzte Baulichkeiten, deren verbaute Fläche mindestens 20 Quadratmeter beträgt. In Wohnhausanlagen bzw. größeren Wohnobjekten galt im Rahmen der GWZ – unabhängig von der Hausnummerierung – jedes Stiegenhaus als eigenes Gebäude. Reihenhäuser mit direktem Eingang von außen gelten auch als eigene Gebäude.

Im Detail gab es im „Leitfaden für Zähler“ folgende Hinweise:

Für Zubauten war ein eigenes Gebäudeblatt anzulegen, wenn Altbau und Zubau durch eine Feuermauer getrennt waren und daher eigene Gebäude darstellten.

Rohbauten waren in die Erhebung einzubeziehen, wenn sie bereits bewohnt waren oder sonst ihrem Zweck entsprechend verwendet wurden.

Kein Gebäudeblatt war für folgende Objekte und Baulichkeiten abzugeben:

1. Schiffe, Wohnwagen und Mobilheime (auch auf festem Fundament), Zelte und andere Behelfsunterkünfte. Sollten darin jedoch Personen ohne anderen Wohnsitz wohnen, waren sie mit gelben Zählungslisten und Personenblättern zu erheben.
2. Kioske (unter 20m²) und Schaubuden. Die darin untergebrachten Arbeitsstätten waren jedoch mit einem Arbeitsstättenblatt zu erheben (bei beweglichen Marktständen an der Wohnadresse des Inhabers).
3. Land- oder forstwirtschaftliche Wirtschaftsgebäude, sofern sie nicht auch Wohnzwecken dienen. (Z.B. war für zeitweise bewohnte Almhütten oder Jagdhäuser ein Gebäudeblatt und gegebenenfalls ein Wohnungsblatt auszufüllen.)
4. Gebäude für öffentliche oder betriebliche Zwecke mit einer verbauten Grundfläche von weniger als 20m² (z.B. Wartehäuschen).
5. Privatgaragen, Geräteschuppen usw., auch wenn sie 20m² überschreiten. (Betrieblichen Zwecken dienende oder gewerbliche Garagen waren jedoch ab einer Gebäudefläche von 20m² zu erfassen.)
6. Offene Haltestellen und Bahnsteigüberbauungen ohne geschlossene Räume.
7. Gebäude, die vorwiegend militärischen Zwecken dienen. Die darin befindlichen Wohnungen und deren Bewohner waren jedoch mit Wohnungsblättern, gelben Zählungslisten und Personenblättern zu erheben.
8. Auch bei Abbruchobjekten (gleich welcher Art) war kein Gebäudeblatt anzulegen.

4 Wohnung

Als Wohnung gilt ein Raum oder gelten mehrere Räume mit Nebenräumen, die eine in sich abgeschlossene Einheit bilden und mindestens mit Küche oder Kochnische ausgestattet sind.

Dazu gab es im „Leitfaden für Zähler“ folgende Hinweise:

Auch bei Einfamilienhäusern war zusätzlich zum Gebäudeblatt ein Wohnungsblatt auszufüllen.

Auch für leerstehende Wohnungen war ein Wohnungsblatt auszufüllen, auch für privat genutzte Ferienwohnungen in Privathäusern (nicht Beherbergungsbetriebe), sogar wenn diese üblicherweise nur einen geringen Teil des Jahres benützt werden.

Eine Wohnung war dann tatsächlich als solche zu zählen, wenn sie in kürzester Zeit bezogen werden konnte. Fehlten wesentliche Benützungsbestandteile, deren Beschaffung und Inbetriebnahme doch längere Zeit in Anspruch nehmen würde (nur Räume fertiggestellt, weder Küche noch Bad/Dusche, WC eingerichtet), war sie nicht zu zählen.

Als Wohnungen zählten weitere Sonderfälle von Wohnungen (Wohnungsblatt auszufüllen):

1. Wohnungen in einem Heim für Krankenschwestern oder für andere (alleinstehende) Berufstätige, sofern mit einer Kochnische ausgestattet.
2. Wohnräume bzw. Garconnieren in Pensionisten- oder anderen Heimen, die mit Küche oder Kochnische ausgestattet sind, auch wenn die Mahlzeiten in einem gemeinsamen Speisesaal eingenommen werden können.
3. Appartements in Appartementshäusern, sofern mit einer Kochnische ausgestattet, auch dann, wenn sich im Haus ein eigenes Restaurant befindet und von der Kochgelegenheit eher selten Gebrauch gemacht wird. (Appartements in Fremdenverkehrsbetrieben waren jedoch nicht als Wohnungen zu erfassen, selbst dann nicht, wenn sie über eine Küche oder Kochnische verfügen!)
4. Die Wohnung der Inhaber eines Fremdenverkehrsbetriebes (Hotel, Gasthof, Pension) selbst dann, wenn sie infolge der Benützung der Betriebsküche keine Privatküche aufweist.
5. "Wohnungen", welche zur Gänze als Arbeitsstätte genützt wurden (Arztpraxis, Büro usw.) waren sowohl als Wohnung, als auch als Arbeitsstätte zu erfassen!

Kein Wohnungsblatt war gemäß den Erläuterungen in folgenden Fällen abzugeben:

1. Einzelräume ohne Küche oder Kochnische (z.B. Unterkünfte am Arbeitsort in einem Hotel oder einem Übernachtungsgebäude eines Großbetriebes)
2. Fremdenzimmer, Appartements und Personalzimmer in Fremdenverkehrsbetrieben
3. Einzelräume in Heimen und Anstalten (z.B. Pflege-, Lehrlingsheime, Internate)

¹⁾ Ein Link zur „Klassifikation der Bauwerke“ ist auf der Homepage der Statistik Austria (www.statistik.at) zu finden.

Gebäudemerkmale

5 Überwiegende Nutzung des Gebäudes, Art des (Wohn-)Gebäudes

Die Ausprägungen des Merkmals „Überwiegende Nutzung des Gebäudes“ stellen eine den österreichischen Gegebenheiten entsprechende Abwandlung der von Eurostat empfohlenen „Klassifikation der Bauwerke“ (Classification of Constructions - CC)¹⁾ dar, die auf Grundlage der „Zentralen Produktklassifikation (CPC)“ der Vereinten Nationen erarbeitet worden war. Sie wurden in dieser Gliederung 2001 erstmals in der GWZ erhoben.

Für die Darstellung nach dem Merkmal „Art des (Wohn-)Gebäudes“ werden die Wohngebäude lt. CC etwas tiefer gegliedert, die Nichtwohngebäude zusammengefasst.

In Fortführung der Ausprägungen der Gebäude-nutzung des Jahres 1991 wurde das Merkmal „Wohngebäude(art)“ befüllt. Die bei den früheren Zählungen erhobene Gebäudenutzung „Wohngebäude mit Sitz eines landwirtschaftlichen Betriebes“ (bei HWZ 1981 „Bauernhaus“) wurde nicht direkt in der GWZ 2001 erhoben, sondern es wurde mit Hilfe der Adressen von Betrieben der Agrarstrukturhebung nach übereinstimmenden Adressen gesucht und bei Vorliegen bestimmter Wohnsitz-Bedingungen das Gebäude dieser weitergeführten Ausprägung zugeordnet. Als „Wohngebäude mit zusätzlicher anderer Nutzung“ werden 2001 jene Gebäude gezählt, bei denen nicht „Wohngebäude“ markiert war und die zwischen drei und fünf Wohnungen enthielten.

Zwischen den Daten 1991 und 2001 für dieses Merkmal muss somit von einem Bruch gesprochen werden.

6 Zahl der Wohnungen des Gebäudes

Das Merkmal wird definiert durch die in der Zählung je Gebäude festgelegten Einheiten (Zahl der abgegebenen Wohnungsblätter abgestimmt mit der Zahl der Datensätze in den von den Gemeinden angelegten Datensätzen), manchmal auch in Abweichung von der Eintragung auf dem Gebäudeblatt. Es galt die ursprüngliche Widmung von Räumlichkeiten. Wurde also z.B. eine Wohnung zur Gänze in ein Büro umgewandelt, so sollte sie als Wohnung gezählt werden und auch als Arbeitsstätte.

7 Bauperiode

Die Bauperiode, d. h. der Zeitpunkt der Errichtung des Gebäudes, wurde in der GWZ 2001 nicht erhoben, sondern aus den im Gebäude- und Wohnungsregister enthaltenen Angaben rekonstruiert. Nicht zufrieden stellend möglich war dies für einen Teil der Gebäude, die den Ergebnissen der Wohnbaustatistik zu Folge überwiegend in den letzten zehn Jahren entstanden sein dürften. Deshalb werden die Gebäude mit „nicht rekonstruierbarer“ Bauperiode mit den Gebäuden von „1991 oder später“ in einer Ausprägung zusammengeführt. (In der Datenbank ISIS sind die beiden Ausprägungen getrennt abgespeichert.)

8 Eigentümer des Gebäudes

Die Ausprägung „Mehrere private Personen“ war bei allen Gebäuden mit Eigentumswohnungen zu markieren und ebenso in allen Fällen des Miteigentums von Ehepartnern.

Auch ein Gebäude im Eigentum einer Einzelfirma sollte als Eigentum einer oder mehrerer Privatperson(-en) angegeben werden.

Gehören Eigentumsanteile an einem Gebäude privaten Personen und andere Anteile nicht privaten (= sonstigen) Eigentümern, so sollte die Markierung nach der Mehrheit der Eigentumsanteile vorgenommen werden. Bei genau gleichen Teilen sollte der Eigentümer angekreuzt werden, der die Entscheidungen für das Gebäude vorwiegend trifft.

Andere öffentlich-rechtliche Körperschaften sind z.B. Kammern oder Sozialversicherungsträger.

Ausländische Bauvereinigungen mit Sitz im Ausland waren als "Sonstige Unternehmen" einzutragen. Auch Privatstiftungen gehören zu „sonstigen Unternehmen“, nur Gemeinnützige Stiftungen gehören zu „anderen Eigentümern“.

9 Zahl der Eigentumswohnungen im Gebäude

Diese Frage sollte nur bei Gebäuden mit mehr als zwei Wohnungen beantwortet werden und wurde auch nur für diese ausgewertet. Es waren alle Eigentumswohnungen nach dem Wohnungseigentumsgesetz anzugeben; auch vermietete Eigentumswohnungen waren mitzuzählen.

Mit dieser Frage sollte die rechtliche Situation erhoben werden.

Eigentumswohnungen müssen nicht vom Eigentümer bewohnt werden, sondern dieser kann sie auch vermieten. Die Zahl der vermieteten Eigentumswohnungen in Geschosswohnbauten, die eine wohnungspolitisch wichtige Größe ist, kann in Verbindung mit den Angaben auf dem Wohnungsblatt gewonnen werden.

Eigentumswohnungsanteil im Gebäude

Die Ausprägungen des Merkmals zeigen das Verhältnis zwischen der Gesamtzahl der Wohnungen des Gebäudes und der angegebenen Zahl von Eigentumswohnungen (rechtliche Situation auf Gebäudeebene).

Bei „reinen Eigentumswohnungsgebäuden“ sind beide Zahlen identisch, bei „reinen Eigentumswohnungsgebäuden mit Dienstwohnung“ differieren sie nur um eine (Hausbesorger-)Dienstwohnung, bei größeren Diskrepanzen zwischen den beiden Angaben auf dem Gebäudeblatt handelt es sich um ein „Eigentumswohnungsmischgebäude“. Generell kann die Zahl der Eigentumswohnungen nach WEG der Summe der mittels des Wohnungsblattes erhobenen Zahl der durch die WohnungseigentümerInnen selbst benützten Wohnungen entsprechen, muss aber nicht.

Anzahl der vom Wohnungseigentümer genutzten Eigentumswohnungen

Diese ist die Summe der mittels des Wohnungsblattes erhobenen Zahl der durch die WohnungseigentümerInnen selbst benützten Wohnungen für das Gebäude.

10 Gebäudezentralheizung

Als „zentralbeheizt“ galten nicht nur Gebäude mit Hauszentralheizung, sondern auch an ein Fernwärmenetz angeschlossene Gebäude; weiters Gebäude, die von einem nicht weit entfernten Biomasseheizwerk oder einem Blockheizwerk aus mit Wärme versorgt werden (Nahwärmeanlagen).

Wenn ein Gebäude zur Gänze mit elektrischer Boden-, Decken- oder Wanddirektheizung ausgestattet war, sollte "Hauszentralheizung" angekreuzt werden.

11 Überwiegender Brennstoff/Energie-träger dieser Zentralheizung

Mit "überwiegend" war jener Brennstoff gemeint, der in der Hauptheizperiode (Winter 2000/2001) verwendet wurde.

"Alternative Wärmebereitstellungssysteme" oder Brennstoffe waren nur dann anzukreuzen, wenn das Gebäude überwiegend auf diese Weise beheizt wurde.

12 Nachträgliche bauliche Maßnahmen

Für alle Gebäude, die vor 1991 fertiggestellt worden waren, sollte angegeben werden, welche baulichen Maßnahmen in den letzten 10 Jahren nachträglich durchgeführt worden waren; Maßnahmen, die bereits im Zuge der Errichtung des Gebäudes gesetzt wurden, sollten nicht markiert werden.

Der "Einbau ,alternativer' Wärmebereitstellungssysteme" war anzukreuzen, wenn zusätzlich zu einer bestehenden Heizung (als Ergänzung) oder für Warmwasseraufbereitung eine Wärmepumpe eingebaut oder Sonnenkollektoren aufgestellt wurden. Wenn jedoch eine neue Zentralheizung mit einer Wärmepumpe anstelle eines Heizkessels eingebaut wurde, war das Kästchen "Einbau einer neuen Zentralheizung" anzukreuzen.

Wohnungsmerkmale

13 Wohnsitzangabe

Die Wohnsitzangabe für die Wohnung ergibt sich durch die Ergebnisse der Volkszählung:

- Hauptwohnsitzangabe: Mindestens eine Person hatte in dieser Wohnung ihren Hauptwohnsitz, zusätzlich konnten auch Nebenwohnsitze gegeben sein.
- Nebenwohnsitzangabe: In dieser Wohnung hatte keine Person einen Hauptwohnsitz, jedoch eine oder mehrere Personen einen Nebenwohnsitz.
- ohne Wohnsitzangabe: In dieser Wohnung hatte niemand einen Haupt- oder Nebenwohnsitz. Eine geringfügige Benützung konnte jedoch vorliegen. Es kann nicht unbedingt auf eine frei verfügbare Wohnung geschlossen werden.

14 Bewohner

Als Bewohner werden nur Personen mit Hauptwohnsitz in der entsprechenden Wohnung gezählt (s. o.). Ebenso berücksichtigen das Merkmal „Anzahl der Personen in der Wohnung“ bzw. die Belagsziffern „Räume pro Person“, „m² pro Person“ nur die Personen mit Hauptwohnsitz.

15 Wohnräume

Definiert als Wohn-, Schlaf-, Kinderzimmer u. ähnliche Räume. Die detaillierte Erfragung der Art der Küche („4m² und mehr – Wohnküche“, „weniger als 4m²“, „Kochnische“, „weder Küche noch Kochnische“) ermöglicht einerseits die Trennung der echten Wohnungen von „sonstigen Unterkünften“ („weder Küche noch Kochnische“), andererseits die Hinzurechnung der Wohnküchen zu den übrigen Wohnräumen, wie dies international üblich ist und bei der GWZ 2001 auch in Österreich geschieht.

16 Ausstattungskategorie

Die Ausstattungskategorien entsprechen im Wesentlichen dem Mietrechtsgesetz und werden aus den Angaben zur „Sonstigen Ausstattung der Wohnung“ gewonnen.

Ausstattungskategorie der Wohnung:

- 1 Zentralheizung oder gleichwertige Heizung, Bad/Dusche, WC (A')
- 2 Bad/Dusche, WC (B')
- 3 WC und Wasserentnahme in der Wohnung („C")
- 4 ein WC oder keine Wasserinstallation in der Wohnung (D')

17 Nutzfläche der Wohnung

Die Nutzfläche der Wohnung ist die Summe der Flächen sämtlicher Wohnräume, Küchen und Nebenräume. Bei allen Einfamilienhäusern waren auch die Flächen von Fluren, Treppen usw. mit einzubeziehen. Offene Balkone und Terrassen sowie Keller und Dachbodenräume waren, wenn nicht bewohnbar ausgestattet, bei der Berechnung der Nutzfläche nicht mitzuzählen.

Räume, die nur saisonweise als Fremdenzimmer genützt werden, sollten berücksichtigt werden, nicht

jedoch gewerblich genutzte Räume und Fremdenzimmer, die nie für eigene Wohnzwecke herangezogen werden.

18 Rechtsgrund für die Wohnungsbenützung

Hauptmiete kann sowohl auf dem Mietrechtsgesetz als auch auf dem Wohnungsgemeinnützigkeitsgesetz beruhen. Hauptmiete war auch anzukreuzen bei Gemeindewohnungen, bei Genossenschaftswohnungen (Miet- oder Nutzungsvertrag) und bei einer gemieteten Eigentumswohnung; auch bei Mietkaufwohnungen, deren Kauf erst zu einem späteren Zeitpunkt möglich ist.

Befristete Hauptmiete berechtigt nur zur Benützung auf die Dauer des Mietvertrages.

Unter Eigenbenützung als Gebäudeeigentümer fallen die

- Wohnungen in Ein- und Zweifamilienhäusern, die vom Hauseigentümer bewohnt werden und
- Wohnungen des Gebäudeeigentümers in einem Miethaus - auch dann, wenn sie abrechnungsmäßig wie Mietwohnungen behandelt werden.

Eigenbenützung als Wohnungseigentümer (Eigentumswohnung) liegt vor, wenn Miteigentum am Grundstück, verbunden mit dem ausschließlichen Nutzungsrecht an einer Wohnung besteht. Es muss ein Vertrag zwischen den Miteigentümern aufgrund des Wohnungseigentumsgesetzes vorliegen - gleichgültig, ob schon im Grundbuch eingetragen oder nicht; auch bei Anwartschaft auf einen solchen Wohnungseigentumsvertrag war hier anzukreuzen. Auch für ehemalige Mietwohnungen, an denen nach Parifizierung des Hauses Eigentum erworben wurde, war „Eigenbenützung durch den Wohnungseigentümer“ anzukreuzen.

Dienst- oder Naturalwohnung: Eine Dienstwohnung ist eine Nebenleistung zur Entlohnung, bei der Naturalwohnung ist die Benützung ein Teil der Entloh-

nung (z.B. in der Landwirtschaft). Die Benützung ist unentgeltlich oder das zu entrichtende Entgelt liegt erheblich unter einer vergleichbaren „Miete“.

„Sonstiges Rechtsverhältnis“: Dazu zählen z.B. als „Zweitwohnungen zu Erholungszwecken“ gemietete Wohnungen, Ausgedingewohnungen und Wohnungen in Seniorenwohnanlagen, die mit „Wohnrecht auf Lebenszeit“ bewohnt werden, jedoch nicht aufgrund des Mietrechtsgesetzes.

Vereinzelt vorkommende Leasingverträge (am ehesten im Einfamilienhausbereich) sind den „Sonstigen Rechtsverhältnissen“ zuzuordnen.

Für Wohnungen, in denen zum Stichtag überhaupt keine Personen gemeldet waren, sollte vom Gebäudeeigentümer das vorgesehene Rechtsverhältnis angegeben werden.

19 Zur Gänze als Arbeitsstätte genützte Wohnung

Bei früheren Zählungen wurden Wohnungen, die zur Gänze als Arbeitsstätten genutzt wurden (z.B. Ordinationen, Kanzleien, Kleinbetriebe), nicht in die Erhebung einbezogen. In Vorbereitung des Gebäude- und Wohnungsregisters sollten diese Einheiten 2001 auch erfasst werden, was jedoch nicht in allen Gemeinden geschehen sein dürfte. Da die Zahlen daher nur aus methodischen Gründen publiziert werden und keinen Anspruch auf Vollerfassung der entsprechenden Nutzungseinheiten erheben können, werden sie nur in einer Übersicht im Anhang präsentiert.

20 Wohnungen in Einrichtungen/Anstaltshaushalten

Auch bei diesem Teilsegment von Wohneinheiten dürfte auf Grund der hohen Belastung der Gemeinden und der notgedrungen sparsamen Unterstützung durch STATISTIK AUSTRIA zum Zählungszeitpunkt keine Vollerfassung erfolgt sein. Eine Übersicht im Anhang zeigt die Zahl der erfassten Einheiten.

Erläuterungen zu einzelnen Tabellen

Erläuterungen zu einzelnen Tabellen

Die Tabellen der Publikation folgen weitgehend den Tabellen der Publikation „Häuser- und Wohnungszählung 1991 – Hauptergebnisse“.

Die Bezeichnung der Tabellen geht von der Ebene der Bundesländer-Publikationen aus:

Hier finden sich in den Tabellen G1a bis G3b die Ergebnisse der **G**emeinden und Bezirkssummen, in den Tabellen B1 bis B13c die Strukturdaten des **B**undeslandes.

Wenn sich einzelne Tabellen nur durch Wegfall nicht mehr erhobener Merkmale von den Tabellen 1991 unterscheiden, wird dies nicht gesondert erwähnt.

Zu Tabelle G1a

Zur Zeit der Planung der Publikationen war der Zeitpunkt der möglichen Rekonstruktion der nicht erhobenen Bauperiode nicht feststehend. Daher musste die Bauperiode herausgenommen werden und wurde an deren Stelle eine detailliertere Darstellung des/der Gebäudeeigentümer(s) incl. Staatsangehörigkeit aufgenommen.

Zu Tabelle G1b

Als im Frühjahr 2004 als Vorausgriff auf das Gebäude- und Wohnungsregister versucht werden konnte, die nicht erhobene Bauperiode mittels der Adresscodes der einzelnen Gebäude zu rekonstruieren, wurde G1b eingefügt.

Zu Tabelle G1c

Sie enthält die Aufschlüsselung der Wohngebäude (1991: Tabelle G1b) unter Verwendung der EU-Gebäudeklassifikation (s. Begriffe und Definitionen).

Zu Tabelle G1d

Sie enthält die Aufschlüsselung der Nichtwohngebäude (1991: Tabelle G1c) unter Verwendung der EU-Gebäudeklassifikation (s. Begriffe und Definitionen).

Zu Tabelle G2a

Durch die Erweiterung der Wohnräume um große Küchen/Wohnküchen (s. Begriffe und Definitionen) erhöht sich die Zahl der Wohnräume in Niederösterreich von 2.645.000 auf nahezu 3.295.000. Wohnungen mit 1 bis 3 Wohnräumen sind (auch) dadurch weniger geworden, die Ausprägungen mit höherer Wohnraumanzahl sind erheblich häufiger besetzt.

Mittels des Segmentes L8T der Datenbank ISIS können die Wohnräume nach der restriktiveren Definition 1991 abgefragt werden.

Zu Tabelle G2b

Sie wurde als Übersichtstabelle für die (rekonstruierte) Bauperiode der Wohnungen neu aufgenommen.

Zu Tabelle G2c (1991: G2b)

Gegenüber 1991 hat sich die Zahl der Hauptwohnsitz(HWS)-Wohnungen der Kategorie-A um 170.000 erhöht, die Zahl der HWS-Wohnungen der Kategorie-D ist um 50.000 gesunken. Dadurch leben um über 316.000 mehr Personen in bestausgestatteten Wohnungen, die Zahl der Bewohner von Substandardwohnungen ist um 114.000 niedriger geworden.

Zu Tabelle G3a

Die entsprechende Tabelle in der Österreich-Publikation enthält einen Vergleich von ISIS-Segmenten Stand 1991 mit den neuen Ergebnissen 2001. Fünf Gebäude, die 1991 noch zum Bezirk Krems (Land) (Gemeinde Paudorf) gehörten, gehören 2001 zu Krems (Stadt). Da die Tabelle G3a der Niederösterreich-Publikation bereits mit dem Gebietsstand 2001 von den Zeitvergleichssegmenten her erzeugt werden konnte, stimmen daher die Ergebnisse für die beiden Bezirke um diese fünf Gebäude nicht mit den Zahlen der Österreich-Publikation überein, sind jedoch korrekt.

Zu Tabelle G3b

Der Vergleich der Veränderungsspalten der Wohnungen bzw. der HWS-Wohnungen zeigt, dass in der Mehrzahl der Politischen Bezirke so wie im Niederösterreich-Durchschnitt die Summen sämtlicher Wohnungen gegenüber 1991 mehr zugenommen haben als die der HWS-Wohnungen. Diese in einzelnen Bezirken hohen Zunahmen der Nicht-HWS-Wohnungen laufen Gefahr, zu falschen Interpretationen zu verleiten. Es darf daraus nicht geschlossen werden, dass in vielen Gemeinden mehr Nicht-HWS-Sitze als HWS-Wohnungen errichtet wurden. Die hohen Zunahmen zeigen vor allem den Einfluss der erhöhten Erfassung von Wohnsitzen durch den elektronischen Vergleich mit dem Meldewesen¹⁾. Vor allem in Bezug auf die Nebenwohnsitz(NWS)-Wohnungen muss von einem Bruch gegenüber 1991 gesprochen werden:

Die Zahl der Wohnungen „nur mit Nebenwohnsitzangabe“ war 1991 sehr von der Vorgangsweise der einzelnen Gemeinden bei der Zählung abhängig, während sie 2001 durch die Nebenwohnsitze laut Meldewesen vorgegeben war. Diese Vorgangsweise führte vermutlich sogar zu einer vollzähligeren Erfassung sämtlicher Wohnungen.

Die Bereinigung der Nebenwohnsitz-Fälle konnte ergeben:

- in Einzelfällen eine Zunahme der Hauptwohnsitz-Wohnungen (ev. als Ergebnis von Reklamationsverfahren),
- eine Zunahme der NWS-Wohnungen, wenn 1991 aus Zeit- oder anderen Gründen deren Erfassung unterblieb oder in geringerem Umfang erfolgte,
- eine Zunahme der Wohnungen ohne Wohnsitzangabe, wenn veraltete NWS-Meldungen bereinigt wurden.

Zu den Tabellen B1 bis B4 aus 1991: Ähnliche Auswertungen zu Fragen nach Flächen, Geschoßen, Fragen der Wasserwirtschaft sollten etwa ab 2006

¹⁾ In Tabelle B5a findet sich der Vergleich der Zahl der Nebenwohnsitz-Wohnungen und der Wohnungen ohne Wohnsitzangabe in Niederösterreich: Zunahme der NWS-Wohnungen um 20% (Österreichweit:46%), Zunahme der Wohnungen ohne Wohnsitzangabe um 21% (Österreichweit um 19%).

aus dem in Entstehung begriffenen Gebäude- und Wohnungsregister möglich werden.

Zu Tabelle B1 (1991: B5)

Sie enthält sämtliche Gebäude- und Wohnungen nach der EU-Gebäudeklassifikation (s. Begriffe und Definitionen). Die Wohnungen in „Wohngebäuden mit Sitz eines landwirtschaftlichen Betriebes“ finden sich in Tabelle B5a und B5b.

Zu Tabelle B2

Sie ähnelt der Tabelle B3 aus 1991 und enthält (statt der zum Planungszeitpunkt nicht verfügbaren Bauperiode) einen Vergleich des/der Gebäudeeigentümer(s) mit 1991. Dies zeigt z.B., dass die Gemeinden in absoluten Zahlen als Eigentümer von Gebäuden noch etwas zugenommen haben, während dies auf Wohnungsebene nicht mehr der Fall ist. Die Gemeinnützigen Bauvereinigungen haben ihre Bestände auf Gebäudeebene um mehr als die Hälfte und auf Wohnungsebene um zwei Drittel erhöht. In Wohnungen im Eigentum der Gemeinnützigen Bauvereinigungen (meist als Genossenschaftswohnungen bezeichnet) lebten 2001 116.000 Personen.

Zu Tabelle B3 (1991: B8)

Anders als 1991 wurde 2001 auch der Brennstoff/Energieträger der Blockheizungen/Biomassefernwärme-Werke über die Gebäude erhoben. Die entsprechende Teilmenge in der Tabelle zeigt, dass Hackschnitzel zur Beheizung von genau der Hälfte der an diese Anlagen angeschlossenen Gebäude verwendet werden. Bei den 396.000 Gebäuden mit Hauszentralheizung werden allerdings nur für etwas über 7.000 Hackschnitzel verwendet, für über 74.000 Holz und für über 110.000 Heizöl.

Durch die Bedingung, die Heizungsanlage anzugeben, mit welcher überwiegend geheizt wird, konnten vermutlich „alternative Wärmebereitstellungssysteme“ (z.B. Wärmepumpen) öfters nicht angegeben werden. So erreicht der Anteil dieser Systeme an den gesamten Gebäuden mit Zentralheizung nur 1%.

Zu Tabelle B4a und B4b (1991: B7)

Gebäude und Wohnungen wurden getrennt, da die Darstellung der Wohnungsebene nur mehr für jene Merkmale geboten wird, bei welchen ein Missverständnis auszuschließen ist. So werden die (Gesamtzahl der) Wohnungen in den Gebäuden, in welchen z.B. nachträgliche Dachgeschoßausbauten vorgenommen wurden, nicht ausgewiesen, da die Zahl der durch den nachträglichen Dachgeschoßausbau hinzugekommenen Wohnungen nicht erhoben wurde²).

Zu Tabelle B5a und B5b (1991: B12)

Obwohl In Bezug auf das Merkmal „Wohngebäude“ von einem Bruch gegenüber 1991 gesprochen werden muss, werden die Wohnungen auch in einigen Tabellen nach diesem Merkmal ausgewertet. (s. Begriffe und Definitionen). Die Ergebnisse für die Ausprägung „Wohngebäude mit Sitz eines landwirtschaftlichen Betriebes“ sind für 2001 als Näherungsgröße vermutlich auf regional hoher Ebene verwertbar, vor allem auf tiefer regionaler Ebene wird aber immer auf den besprochenen Bruch durch die geänderte Ermittlungsform hingewiesen werden müssen. Die Ausprägung „Wohngebäude mit zusätzlicher anderer Nutzung“ ist mit den Ergebnissen dieser Kategorie 1991 nicht vergleichbar.

Das Merkmal „Wohnsitzangabe“ ist (wie oben zu Tabelle G3b besprochen) eingeschränkt vergleichbar und wegen der großen Bedeutung des Merkmals wird der Vergleich mit 1991 geboten³).

Die in Teil B5a ausgewiesenen Wohnungen im Eigentum von Gemeinnützigen Bauvereinigungen (GBV) stellen nicht deren Gesamtzahl dar, sondern nur die in Gebäuden mit inländischem Gebäudeeigentümer. Die auf die Gesamtzahl fehlenden 110 Wohnungen liegen in Gebäuden, für welche bei der Staatsangehörigkeit auch ausländische (Mit-) Eigentümer angegeben waren. In der Frage der Staatsangehörigkeit war Mehrfachmarkierung zulässig. Wenn sich in Gebäuden von mehrheit-

lichem Eigentum einer GBV (überwiegend Miet-/Nutzungsobjekte) auch Eigentumswohnungen von Nicht-Österreichern befanden, war dies bei der Staatsangehörigkeit der Gebäudeeigentümer anzugeben und ist somit auch eine nicht (rein) österreichische Staatsangehörigkeit korrekt. (Generell sind Gemeinnützige Bauvereinigungen österreichische Unternehmen.)

Im Teil B5b wurden die „rekonstruierten Bauperioden“ als Bänder eingefügt, ohne den Summenteil (B5a) zu wiederholen.

Zu den Tabellen B6a und B6b (1991: B13, B14)

Aus Layout-Gründen werden die niedrig besetzten Kategorie-C-Wohnungen nicht in detaillierter Form dargestellt.

Zu Tabelle B7 (1991: B15a, B15b)

Für die Darstellung der „externen Wohnungsausstattung“, die 1991 erhoben und ausgewertet worden war, war die spezielle Ausweisung der Wohnungen in Geschoßwohnbauten (Wohnungen in Wohngebäuden mit 3 oder mehr Wohnungen) sinnvoll⁴), für die Ausstattungsmerkmale der Wohnungen selbst, auf die sich die Erhebung 2001 beschränken musste, ist aber die Gegenüberstellung der Wohnungen in Ein- und Zweifamilienhäuser und der Wohnungen in Geschoßwohnbauten von Interesse.

Zu Tabelle B8 (1991: B20)

Von sämtlichen Hauptmietverträgen wurden 14,9 % als befristet angegeben. Diesbezüglich unplausibel erscheinende Ergebnisse (z.B. befristete Hauptmieten in Gebäuden Gemeinnütziger Bauvereinigungen) können auch durch die Erhebung der Befristung beim Wohnungsinhaber, des Eigentümers des Gebäudes auf Gebäudeebene entstehen.

³) Wohnungen ohne Wohnsitzangabe in Wohngebäuden mit Sitz eines landwirtschaftlichen Betriebes sind vermutlich meist Ferienwohnungen. Ein Hauptwohnsitzer war mindesten erforderlich, damit die Zuordnung zu dieser Wohngebäudeart vorgenommen wurde.

⁴) z. B. „Für wie viele Wohnungen in Geschoßwohnbauten war „Hausgartenbenützung“ angegeben worden?“

Zu Tabelle B9a, B9b (1991 nicht erhoben)

Im Textteil in Übersicht 11 werden die Gebäude nach dem Eigentumswohnungsanteil und der Anzahl der von den Eigentümern selbst genutzten Wohnungen dargestellt. Tabelle B9a bringt dazu die Wohnungsebene. Sie ermöglicht z.B. folgende Aussagen:

- Rund 48.000 Wohnungen liegen in reinen Eigentumswohnungsgebäuden: Laut Angabe auf dem jeweiligen Gebäudeblatt (ausgefüllt durch den Eigentümervertreter z.B. Hausverwaltung) ist die Anzahl der Eigentumswohnungen im Gebäude ident mit der Anzahl der Wohnungen des Gebäudes.
- Wenn in dieser Teilmasse die Gruppe der Gebäude mit 6 bis 10 Wohnungen mit ihren insgesamt 18.657 Wohnungen als Beispiel herausgegriffen wird, dann sind 5.500 dieser Wohnungen in Gebäuden, in denen nur 3 bis 5 Wohnungen von den Eigentümern selbst genutzt werden.

Tabelle B9b zeigt direkt die Angaben zum Rechtsgrund: Von den oben angesprochenen 18.657 Wohnungen (Gebäude mit 6 bis 10 Wohnungen) stehen 14.400 in Eigenbenützung, 2.600 werden als Hauptmieten genützt, 860 als Dienstwohnungen, 750 in einem sonstigen Rechtsverhältnis genützt.

Mittels einer Sonderauswertung wurde für Niederösterreich die Gesamtzahl der auf dem Gebäudeblatt angegebenen Eigentumswohnungen in Gebäuden mit mehr als 2 Wohnungen ermittelt. Im Jahr 2001 waren dies 65.900 Wohnungen. Von diesen werden rund 44.000 von den Eigentümern selbst genutzt (siehe Anhang Übersicht 1).

Zu Tabelle B10 (1991: B16)

Befristete Mietverhältnisse scheinen etwas häufiger bei größeren Haushalten (3 und mehr Personen) vorzukommen.

Zu Tabelle B11 (1991: B17)

Der Vergleich zeigt, dass pro Bewohner 0,6 Wohnräume und 5,5 m² Nutzfläche mehr zur Verfügung stehen als 1991. Ab 4 Personen in der Wohnung reduziert sich die Zunahme auf 0,2 bis 0,3 Wohnräume und auf etwa 1,5 bis 2,5 m².

Zu Tabelle B12 (1991: B18)

Sie zeigt die durchschnittlichen Belagsverhältnisse nach Ausstattungskategorien.

Zu Tabelle B13 (1991: B21)

Während die Tabelle 1991 nur die Brennstoffe/Energieträger auf Wohnungsebene bot, enthält sie nun für alle Heizungsarten mit Ausnahme der Fernwärme auch die Energieträger. Nach Fertigstellung der Ergebnisse nach Bauperioden wurden diese noch als Teile B13b und B13c angefügt.

Zu den Übersichten im Anhang

Die automationsunterstützte Bearbeitung von Erhebungseinheiten stellte für viele Gemeinden eine große Belastung dar und die sparsame Unterstützung durch Statistik Austria musste sich den zentralen Erhebungseinheiten (Personen, Gebäude und Wohnungen im allgemeinen, Arbeitsstätten) widmen. Die Erfassung von sehr speziellen Teilmassen wie Wohnungen in Einrichtungen/Anstalten oder Wohnungen, die zur Gänze als Arbeitsstätte genützt werden, blieb dabei eher auf der Strecke. Infolge der sehr wahrscheinlichen Untererfassung werden die diesbezüglichen Ergebnisse nur in einfachen Übersichten gebracht.

Gebäudeblatt

Gebäude- und Wohnungszählung am 15. Mai 2001

Republik
Österreich



Bitte schreiben Sie Ziffern und Buchstaben blau oder schwarz entsprechend der folgenden **Musterzeile**. Die Bearbeitung des Blattes kann dann sparsamer und schneller erfolgen. Bitte nicht knicken. Nützen Sie auch die Hinweise in den Erläuterungen.

0 1 2 3 4 5 6 7 8 9 A B C D E F G H I J K L M N O P Q R S T U V W X Y Z

Adresse:

Straße bzw. Ortschaft

Hausnummer

Name der Gemeinde

Postleitzahl

Gebäudebezeichnung: Bei 2 (oder mehr) Gebäuden an dieser Adresse tragen Sie bitte zu deren Unterscheidung - wenn keine vorgegeben ist - eine **Gebäudebezeichnung** ein, z.B.: "Wohnhaus" oder "Werkstätte"; "Lagerhalle" oder "Montagehalle".

1 Eigentümer des Gebäudes (Bitte nur eine Ankreuzung, im Zweifelsfall nach der Mehrheit der Eigentumsanteile):

1.1 **Private Eigentümer** (inkl. Einzelfirmen): Eine Person Mehrere Personen

1.2 **Sonstige Eigentümer:** Bund Land Gemeinde Andere öffentlich-rechtliche Körperschaft (z.B. Kammer)
Gesetzl. anerk. Kirche, Religionsgesellschaft Gemeinnützige Bauvereinigung Sonstige Unternehmen (z.B. AG, GmbH, Bank) Andere Eigentümer (z.B. Verein)

1.3 **Staatsangehörigkeit der Eigentümer** (Mehrfachangaben möglich): Österreich Sonstiger EU-Staat Anderer Staat

2 Zahl der Wohnungen im Gebäude

(Stiegenhaus):

keine eine zwei drei wenn mehr als drei, bitte Zahl angeben:

z.B. Einfamilienhaus

Wenn mehr als zwei Wohnungen im Gebäude:

Wie viele dieser Wohnungen sind Eigentumswohnungen

(nach Wohnungseigentumsgesetz)?

keine eine zwei drei wenn mehr als drei, bitte Zahl angeben:

3 Überwiegende Nutzung des Gebäudes (Bitte nur eine Nutzung ankreuzen):

Wohngebäude Senioren-, Studenten-, Schülerheim, Schwestertrakt o.Ä. Hotel, Gasthof, Pension o.Ä.
Bürogebäude, Postamt, Rathaus, Gericht o.Ä. Geschäftsgebäude, Kaufhaus, Markthalle, Tankstelle o.Ä. Bahnhof, Flughafen, Sendestation, Parkgarage o.Ä.
Werkstätte, Industrie- oder Lagerhalle, Silo o.Ä. Theater, Museum, Schule, Spital, Sporthalle o.Ä. Kirche, Feuerwehr-, Polizeikaserne, sonstiges Gebäude

4 Gebäudezentralheizung:

4.1 **Wird das Gebäude zentralbeheizt?** ja Weiter bei Frage 4.2 nein Weiter bei Frage 5

4.2 **Welche Zentralheizung wird verwendet?** Hauszentralheizung Weiter bei Frage 4.3
Blockheizung oder Biomassefernwärme Fernwärme Weiter bei Frage 5

4.3 Überwiegend verwendeter Brennstoff (Energieträger) dieser Zentralheizung:

Heizöl Holz Hackschnitzel, Sägespäne, Pellets, Stroh Kohle, Koks, Briketts Elektrischer Strom
Gas Alternative Wärmebereitstellungssysteme (Solarenergie, Wärmepumpe usw.) Sonstiger Brennstoff

Bitte hier nichts eintragen !

Ö

Bitte wenden !

E PS

Adressnummer

AF

Nur für Gebäude, die vor 1991 fertiggestellt wurden:

5 Wurden in den letzten 10 Jahren bauliche Maßnahmen nachträglich durchgeführt?

Zubau ab 4 m ² (ausgenommen Privatgaragen)	<input type="checkbox"/>	Anschluss an Gasnetz	<input type="checkbox"/>	Zusammenlegung von Wohnungen	<input type="checkbox"/>
Aufstockung	<input type="checkbox"/>	Anschluss an Fernwärmenetz	<input type="checkbox"/>	Trennung von Wohnungen	<input type="checkbox"/>
Dachgeschoßausbau	<input type="checkbox"/>	Einbau einer neuen Zentral- heizung für das ganze Gebäude	<input type="checkbox"/>	Umwandlung von Wohnungen in Büros oder andere Arbeitsstätten	<input type="checkbox"/>
Einbau eines Personenaufzuges	<input type="checkbox"/>	Einbau "alternativer" Wärmebereitstellungssysteme	<input type="checkbox"/>	Umwandlung von Büros oder anderen Arbeitsstätten in Wohnungen	<input type="checkbox"/>
Dachneudeckung	<input type="checkbox"/>	Fassadenerneuerung ohne Wärmedämmung	<input type="checkbox"/>	Erneuerung von Wasser- und Sanitärinstallationen	<input type="checkbox"/>
Erneuerung der Fenster im über- wiegenden Teil des Gebäudes	<input type="checkbox"/>	Fassadenerneuerung mit Wärmedämmung	<input type="checkbox"/>	Anschluss an Kanalnetz	<input type="checkbox"/>
Anschluss an Wasserleitungsnetz	<input type="checkbox"/>	Andere Wärmeschutzmaßnahmen	<input type="checkbox"/>	Errichtung einer Hauskläranlage	<input type="checkbox"/>

ERLÄUTERUNGEN

ALLGEMEINES

A. Für jedes Gebäude ist ein eigenes Gebäudeblatt auszufüllen. Gebäude sind freistehende oder - bei zusammenhängender Bauweise - klar gegeneinander abgegrenzte Baulichkeiten, deren verbaute Fläche mindestens 20 m² beträgt. In Wohnhausanlagen bzw. größeren Wohnobjekten gilt - unabhängig von der Hausnummerierung - jedes Stiegenhaus als eigenes Gebäude.

B. Der Eigentümer des Gebäudes oder sein bevollmächtigter **Vertreter** (z.B. Gebäudeverwaltung) ist zur Ausfüllung des Gebäudeblattes verpflichtet. Alle Angaben unterliegen aufgrund des Bundesstatistikgesetzes 2000 einer **strengen Geheimhaltung**.

ZU EINZELNEN FRAGEN

FRAGE 1:

Sind **mehrere private** Personen Eigentümer des Gebäudes (z.B. Miteigentum von Ehepartnern; Gebäude mit Eigentumswohnungen), so ist das entsprechende Kästchen anzukreuzen.

Gehören Eigentumsanteile an einem Gebäude privaten Personen und andere Anteile **nicht privaten (= sonstigen)** Eigentümern, so ist die Ankreuzung nach der Mehrheit der Eigentumsanteile vorzunehmen. Bei genau gleichen Teilen ist bei jenem Eigentümer anzukreuzen, der die Entscheidungen für das Gebäude vorwiegend trifft.

Andere öffentlich-rechtliche Körperschaften sind z.B. Kammern oder Sozialversicherungsträger.

FRAGE 2:

Für die **Zahl der Wohnungen** im Gebäude gilt die ursprüngliche Widmung. Wurde also z.B. eine Wohnung zur Gänze in ein Büro umgewandelt, so ist sie als Wohnung zu zählen und auch als Arbeitsstätte.

Die Frage nach den Eigentumswohnungen ist nur bei Gebäuden mit mehr als zwei Wohnungen zu beantworten: Alle **Eigentumswohnungen** nach dem Wohnungseigentumsgesetz sind hier anzugeben; auch Eigentumswohnungen, die **vermietet** sind, sind mitzuzählen.

FRAGE 3:

Bei **gemischter** Nutzung ist nach der **überwiegenden** Nutzung zuzuordnen.

"**Wohngebäude**" dienen überwiegend Wohnzwecken.

"Senioren-, Studenten-, Schülerheim, Schwestertrakt" sind Beispiele für **Wohngebäude von Gemeinschaften**. Auch bei hier nicht genannten ähnlichen Gebäuden bzw. überwiegend von bestimmten Personengruppen bewohnten Gebäuden ist dieses Kästchen anzukreuzen.

Zu "**Hotels** oder ähnlichen Gebäuden" zählen auch Ferien- und Erholungsheime.

"**Bürogebäude**" ist auch anzukreuzen für Verwaltungsgebäude, Bank, Konferenzzentrum oder ähnliche Gebäude.

"Geschäftsgebäude, Kaufhaus o. Ä." ist für Gebäude, die überwiegend dem **Groß- oder Einzelhandel** dienen, vorgesehen.

"Bahnhof, Flughafen, Sendestation, Parkgarage" sind Beispiele für Gebäude des **Verkehrs- und Nachrichtenwesens**.

"**Werkstätte, Industrie- oder Lagerhalle**" umfasst auch Fabriken, Kühlhäuser und andere Speziallager.

"Theater, Museum, Schule, Spital, Sporthalle o.Ä." sind Beispiele für Gebäude, die **Kultur- und Freizeitzwecken** bzw. dem **Bildungs- und Gesundheitswesen** dienen.

Für Gebäude, die keinem der hier besprochenen Zwecke zuzuordnen sind, ist das letzte Kästchen zu dieser Frage ("sonstiges Gebäude") anzukreuzen.

FRAGE 4:

Zu 4.1 und 4.2: Als **zentralbeheizt** gelten nicht nur Gebäude mit Hauszentralheizung, sondern auch an ein Fernwärmenetz angeschlossenes Gebäude; weiters Gebäude, die von einem nicht weit entfernten Biomasseheizwerk oder einem Blockheizwerk aus mit Wärme versorgt werden (Nahwärmeeinrichtungen).

Wenn ein Gebäude zur Gänze mit elektrischer Boden-, Decken- oder Wanddirektheizung ausgestattet ist, soll "Hauszentralheizung" angekreuzt werden.

Zu 4.3: Mit "überwiegend" ist jener **Brennstoff** gemeint, der in der Hauptheizperiode (letzter Winter) verwendet wurde. "Alternative Wärmebereitstellungssysteme" oder Brennstoffe sind nur dann anzukreuzen, wenn das Gebäude **überwiegend** auf diese Weise beheizt wird.

FRAGE 5:

Diese Frage bezieht sich nur auf **nachträglich** durchgeführte Baumaßnahmen.

"**Andere Wärmeschutzmaßnahmen**" sind z.B. bei durchgeführten Deckendämmungen anzukreuzen.

Der "**Einbau 'alternativer' Wärmebereitstellungssysteme**" ist anzukreuzen, wenn zusätzlich zu einer bestehenden Heizung (als Ergänzung) oder für Warmwasseraufbereitung eine Wärmepumpe eingebaut oder Sonnenkollektoren aufgestellt wurden.

Wenn jedoch eine neue Zentralheizung mit einer Wärmepumpe anstelle eines Heizkessels eingebaut wurde, ist das Kästchen "Einbau einer neuen Zentralheizung" anzukreuzen.

Weitere Auskünfte erhalten Sie bei Ihrem Zählorgan oder Ihrer Gemeinde (Zählungsstelle)



Bitte schreiben Sie Ziffern und Buchstaben blau oder schwarz entsprechend der folgenden **Musterzeile**. Die Bearbeitung des Blattes kann dann sparsamer und schneller erfolgen. Bitte nicht knicken. Nützen Sie auch die Hinweise in den Erläuterungen.

0 1 2 3 4 5 6 7 8 9

Ä B C D E F G H I J K L M N Ö P Q R S T Ü V W X Y Z

Adresse:

Straße bzw. Ortschaft

Hausnummer / Stiege / Stock / Türnummer

Name der Gemeinde

Postleitzahl

1 Lage und Ausstattung der Wohnung (Bitte alles Zutreffende ankreuzen):

1.1 Lage der Wohnung (Bei mehreren Geschossen bitte jenes ankreuzen, in welchem die Eingangstüre liegt):

- | | | |
|--|---|---|
| im Keller (Souterrain) <input checked="" type="checkbox"/> | im Erdgeschoß <input checked="" type="checkbox"/> | in einem Zwischengeschoß (Hochparterre, Mezzanin) <input checked="" type="checkbox"/> |
| im 1. Stock <input checked="" type="checkbox"/> | im 2. Stock <input checked="" type="checkbox"/> | im <input type="text" value="6"/> -ten Stock <input type="checkbox"/> |
| | | im ausgebauten Dachgeschoß <input checked="" type="checkbox"/> |

1.2 Küche, Kochnische

- | |
|--|
| Küche (4 m ² und mehr), Wohnküche <input checked="" type="checkbox"/> |
| Küche (weniger als 4 m ²) <input checked="" type="checkbox"/> |
| Kochnische <input checked="" type="checkbox"/> |
| weder Küche noch Kochnische <input checked="" type="checkbox"/> |

1.3 Sonstige Ausstattung vorhanden

- | | ja | nein |
|---|-------------------------------------|-------------------------------------|
| Badezimmer, Duschecke <input checked="" type="checkbox"/> | <input checked="" type="checkbox"/> | <input checked="" type="checkbox"/> |
| WC innerhalb der Wohnung <input checked="" type="checkbox"/> | <input checked="" type="checkbox"/> | <input checked="" type="checkbox"/> |
| Zentralheizung <input checked="" type="checkbox"/> | <input checked="" type="checkbox"/> | <input checked="" type="checkbox"/> |
| Wasseranschluss innerhalb der Wohnung <input checked="" type="checkbox"/> | <input checked="" type="checkbox"/> | <input checked="" type="checkbox"/> |

1.4 Anzahl der weiteren Wohnräume (Zimmer, Stuben, Kabinette (Bitte ständig gewerblich genutzte Räume und Fremdenzimmer nicht einbeziehen!))

- | | | | | | | | | | |
|---------------------------------------|---------------------------------------|---------------------------------------|---------------------------------------|---------------------------------------|---------------------------------------|---------------------------------------|---------------------------------------|---------------------------------------|---|
| 1 <input checked="" type="checkbox"/> | 2 <input checked="" type="checkbox"/> | 3 <input checked="" type="checkbox"/> | 4 <input checked="" type="checkbox"/> | 5 <input checked="" type="checkbox"/> | 6 <input checked="" type="checkbox"/> | 7 <input checked="" type="checkbox"/> | 8 <input checked="" type="checkbox"/> | 9 <input checked="" type="checkbox"/> | 10 od. mehr <input checked="" type="checkbox"/> |
|---------------------------------------|---------------------------------------|---------------------------------------|---------------------------------------|---------------------------------------|---------------------------------------|---------------------------------------|---------------------------------------|---------------------------------------|---|

2 Nutzfläche der Wohnung

(Bitte ständig gewerblich genutzte Räume und Fremdenzimmer nicht einbeziehen):

ganze m²:

m²

Beispiel:

m²

3 Überwiegende Art der Heizung:

- | | | | |
|---|--|--|---|
| Fernwärme oder Blockheizung <input checked="" type="checkbox"/> | Hauszentralheizung <input checked="" type="checkbox"/> | Gaskonvektoren <input checked="" type="checkbox"/> | Elektroheizung (fest angeschlossene Heizkörper) <input checked="" type="checkbox"/> |
|---|--|--|---|

Überwiegend verwendeter Brennstoff (Bitte nur einen Brennstoff ankreuzen):

- | | | | | | | | |
|--|--|--|---|--|---|--|--|
| Wohnungszentralheizung (Etagenheizung) <input checked="" type="checkbox"/> | Einzelofen <input checked="" type="checkbox"/> | Holz <input checked="" type="checkbox"/> | Kohle, Koks, Briketts <input checked="" type="checkbox"/> | Heizöl <input checked="" type="checkbox"/> | Gas <input checked="" type="checkbox"/> | Strom (bewegliche Elektroheizgeräte) <input checked="" type="checkbox"/> | Sonstiger Brennstoff <input checked="" type="checkbox"/> |
|--|--|--|---|--|---|--|--|

4 Wird die Wohnung als Arbeitsstätte genutzt (z.B. Büro, Werkstätte, Ordination, Kanzlei, selbständiger Vertreter)?

- | | | | |
|--|---|--|--|
| ja <input checked="" type="checkbox"/> | <input checked="" type="checkbox"/> die ganze Wohnung
<input checked="" type="checkbox"/> ein Teil der Wohnung | Bitte ein Arbeitsstättenblatt ausfüllen! | nein <input checked="" type="checkbox"/> |
|--|---|--|--|

5 Rechtsgrund für die Wohnungsbenützung:

- | | |
|--|---|
| Hauptmiete (auch Genossenschaftswohnung) <input checked="" type="checkbox"/> | <input checked="" type="checkbox"/> Mietverhältnis derzeit befristet
<input checked="" type="checkbox"/> Mietverhältnis unbefristet |
| Eigenbenützung durch den Gebäudeeigentümer <input checked="" type="checkbox"/> | Eigenbenützung durch den Wohnungseigentümer (Eigentumswohnung) <input checked="" type="checkbox"/> |
| Dienst- oder Naturalwohnung <input checked="" type="checkbox"/> | Sonstiges Rechtsverhältnis (Untermieter, Benützung ohne Entgelt durch Verwandte des Hauseigentümers usw.) <input checked="" type="checkbox"/> |

Bitte hier nichts eintragen!

E

sonstige Unterkunft

Ö

AF

ERLÄUTERUNGEN

ALLGEMEINES

A. Für jede Wohnung ist ein eigenes Wohnungsblatt auszufüllen. Auch bei Einfamilienhäusern ist zusätzlich zum Gebäudeblatt ein Wohnungsblatt auszufüllen.

Als **Wohnung** gilt ein Raum oder gelten mehrere Räume mit Nebenräumen, die eine in sich abgeschlossene Einheit bilden und mindestens mit Küche oder Kochnische ausgestattet sind.

Auch für **leerstehende** Wohnungen ist ein Wohnungsblatt auszufüllen. Das gilt auch für Ferienwohnungen in Privathäusern, sogar wenn diese nur einen geringen Teil des Jahres benützt werden.

B. Nicht als Wohnung gelten (daher kein Wohnungsblatt ausfüllen):

- Behelfsunterkünfte (z.B. Baracken)
- Wohnwagen und Mobilheime (auch dann nicht, wenn sie auf einem festen Fundament mit dauerhaft eingerichteten Anschlüssen stehen)
- Einzelräume ohne Küche oder Kochnische (z.B. Unterkunft am Arbeitsort in einem Hotel oder einer Pension)
- Gemeinschaftsunterkünfte, z. B. in Pflegeheimen, Studentenheimen
- Appartements oder Ferienwohnungen in Fremdenverkehrsbetrieben (auch dann nicht, wenn sie über Küche oder Kochnische verfügen)

C. Befindet sich in der Wohnung eine **Arbeitsstätte** (Frage 4), so ist ein "Arbeitsstättenblatt" auszufüllen (bitte vom Zählorgan bzw. von der Gemeinde anfordern!) und mit den anderen Zählungsformularen abzugeben.

D. Verpflichtet zur Ausfüllung des Wohnungsblattes ist der Wohnungsinhaber bzw. dessen Beauftragter, bei **leerstehenden** Wohnungen der Gebäudeeigentümer oder sein bevollmächtigter Vertreter (z.B. Gebäudeverwaltung).

Das ausgefüllte Wohnungsblatt ist zusammen mit den Volkszählungsbelegen abzugeben. Alle Angaben unterliegen aufgrund des Bundesstatistikgesetzes 2000 einer **strengen Geheimhaltung**.

ZU EINZELNEN FRAGEN

FRAGE 1:

Wenn die Wohnräume **der selben Wohnung** in zwei oder mehreren Stockwerken übereinander liegen, so ist das Geschoß anzugeben, in welchem die Eingangstüre der Wohnung liegt.

Als **ausgebautes Dachgeschoß** gelten alle Geschoße mit (teilweise) schrägen Decken (auch solche, die halbhohe Außenmauern besitzen), egal, ob der Ausbau bereits zur Zeit der Errichtung des Gebäudes oder erst nachträglich erfolgte.

Bei dieser Frage sind wichtige **Räume** und andere vorhandene **Ausstattungsmerkmale** der Wohnung anzukreuzen:

Eine **Kochnische** ist Teil eines anderen Raumes.

WC innerhalb der Wohnung ist auch dann anzukreuzen, wenn sich das WC im Badezimmer befindet.

Wohnräume sind Wohn-, Schlaf-, Kinder- und "Gästezimmer" (für Verwandte, Bekannte).

Nicht als Wohnraum zählt: Abstellraum, Speisekammer, Schrankraum, Veranda usw.

Gewerblich genutzte Räume und **Fremdenzimmer**, die nie für eigene Wohnzwecke herangezogen werden, sind dabei nicht zu berücksichtigen. Räume, die nur saisonweise als Fremdenzimmer und die übrige Zeit des Jahres vom Haushalt benutzt werden, sind allerdings mitzuzählen.

FRAGE 2:

Bitte in das Zahlenfeld nur ganze Quadratmeter eintragen und **keine** Striche oder Komma setzen.

Die **Nutzfläche** der Wohnung ist die Summe der Flächen sämtlicher Wohnräume, Küchen und Nebenräume. Bei allen Einfamilienhäusern sind auch die Flächen von Fluren, Treppen usw. mit einzubeziehen. Offene Balkone und Terrassen sowie Keller und Dachbodenräume sind, soweit sie nicht bewohnbar ausgestattet sind, bei der Berechnung der Nutzfläche nicht mitzuzählen. Räume, die nur saisonweise als Fremdenzimmer genützt werden, sind zu berücksichtigen, nicht jedoch gewerblich genutzte Räume und Fremdenzimmer, die nie für eigene Wohnzwecke herangezogen werden.

FRAGE 3:

Die überwiegende Art der **Heizung** ist jene, mit der die **Mehrzahl der Räume**, und zwar während der Hauptheizperiode (letzter Winter), beheizt wurde. "Fernwärme oder Blockheizung" ist nicht nur bei Versorgung durch ein Fernheizwerk anzugeben, sondern auch dann, wenn ein Blockheizwerk mehrere Gebäude einer Wohnhausanlage mit Wärme versorgt.

Wird ein **Einfamilienhaus** zentral beheizt, und wurden die Heizungsfragen bereits am Gebäudeblatt (Frage 4) beantwortet, so ist am Wohnungsblatt nur mehr "Hauszentralheizung" anzukreuzen; die Frage nach dem Brennstoff muss am Wohnungsblatt nicht mehr beantwortet werden. **Elektroheizung (fest angeschlossene Heizkörper)** ist z. B. auch im Fall von elektrischer Boden-, Wand- oder Deckendirektheizung anzukreuzen.

Der **überwiegend verwendete Brennstoff** ist nur im Fall von Wohnungszentral- oder Einzelofenheizung anzugeben.

FRAGE 4:

Die Frage nach einer **Arbeitsstätte in der Wohnung** dient auch der Ermittlung von Arbeitsstätten von Selbständigen, deren Wohnung (zum Teil) zugleich ihre Arbeitsstätte ist: z.B. die Ordination eines Arztes, die Kanzlei eines Rechtsanwaltes, eine Schneiderwerkstatt.

Auch für diejenigen Selbständigen, die ihrer Arbeit an ständig wechselnden Orten nachgehen (z.B. selbständige Taxifahrer, selbständige Handelsvertreter), zählt die Wohnung (=Firmensitz) als Arbeitsstätte.

Weder die Vermietung von Privatzimmern noch Heimarbeit (auch nicht Teleworking) in der Wohnung begründen eine Arbeitsstätte.

FRAGE 5:

Hauptmiete kann sowohl auf dem Mietrechtsgesetz als auch auf dem Wohnungsgemeinnützigkeitsgesetz beruhen. Hauptmiete ist auch anzukreuzen bei Gemeindewohnungen, bei Genossenschaftswohnungen (Miet- oder Nutzungsvertrag) und bei einer gemieteten Eigentumswohnung; auch bei Mietkaufwohnungen, deren Kauf erst zu einem späteren Zeitpunkt möglich ist.

Unter **Eigenbenützung als Gebäudeeigentümer** fallen die

- Wohnungen in Ein- und Zweifamilienhäusern, die vom Hauseigentümer bewohnt werden und
- Wohnungen des Gebäudeeigentümers in einem Miethaus - auch dann, wenn sie abrechnungsmäßig wie Mietwohnungen behandelt werden.

Eigenbenützung als Wohnungseigentümer (Eigentumswohnung) ist anzukreuzen, wenn Miteigentum am Grundstück, verbunden mit dem ausschließlichen Nutzungsrecht an einer Wohnung besteht. Es muss ein Vertrag zwischen den Miteigentümern aufgrund des **Wohnungseigentumsgesetzes** vorliegen - gleichgültig, ob schon im Grundbuch eingetragen oder nicht; auch bei Anwartschaft auf einen solchen Wohnungseigentumsvertrag ist hier anzukreuzen.

Dienst- oder Naturalwohnung: Eine Dienstwohnung ist eine Nebenleistung zur Entlohnung, bei der Naturalwohnung ist die Benützung ein Teil der Entlohnung (z.B. in der Landwirtschaft).

"Sonstiges Rechtsverhältnis": Dazu zählen z.B. als "Zweitwohnungen zu Erholungszwecken" gemietete Wohnungen, Ausgedingwohnungen und Wohnungen in Seniorenwohnanlagen, die mit "Wohnrecht auf Lebenszeit" bewohnt werden, jedoch nicht aufgrund des Mietrechtsgesetzes.

Weitere Auskünfte erhalten Sie bei Ihrem Zählorgan oder Ihrer Gemeinde (Zählungsstelle)



TABELLEN

Tabelle G1a: Gebäude nach Eigentümer des Gebäudes, Staatsangehörigkeit

Politischer Bezirk, Gemeinde	Gebäude												
	Ins- gesamt	im Eigentum von ...											
		Inländern										Aus- ländern als Allein- oder Mit- eigen- tümer	darunter: "EU-" Aus- länder als Allein- oder Mit- eigen- tümer
		Zu- sammen	Privatper- son(en)	Bund	Land	Ge- meinde	Andere öffent- lich rechtl. Körper- schaften	Gemein- nützige Bauver- einigung	Sonstige Unter- nehmen (z.B. AG, Bank, GmbH)	Andere Eigen- tümer (z.B. Ver- eine)			
3 Niederösterreich	553.604	545.739	500.077	2.564	1.944	12.733	4.223	8.378	13.431	2.389	7.865	4.581	
301 Krems an der Donau (Stadt)	5.245	5.173	3.919	118	19	147	73	468	399	30	72	55	
302 Sankt Pölten (Stadt)	11.262	11.079	9.199	333	54	293	121	441	567	71	183	121	
303 Waidhofen an der Ybbs (Stadt)	2.967	2.930	2.621	34	8	63	21	111	58	14	37	23	
304 Wiener Neustadt (Stadt)	8.020	7.847	6.301	197	46	396	63	477	312	55	173	81	
305 Amstetten	28.785	28.571	26.220	119	168	563	202	478	710	111	214	144	
01 Allhartsberg	457	457	435	2	1	7	3	1	6	2	-	-	
02 Amstetten	5.621	5.566	4.762	55	87	145	39	205	235	38	55	38	
03 Ardagger	854	847	805	-	2	15	7	4	14	-	7	4	
04 Aschbach-Markt	862	858	807	1	4	16	3	8	15	4	4	2	
06 Behamberg	909	899	869	1	-	9	4	9	5	2	10	5	
07 Biberbach	508	502	490	1	1	4	2	2	2	-	6	4	
08 Ennsdorf	638	631	583	-	-	6	-	23	19	-	7	3	
09 Ernsthofen	625	625	587	2	-	7	5	2	20	2	-	-	
10 Ertl	298	298	275	1	1	8	2	8	3	-	-	-	
11 Euratsfeld	594	591	565	-	-	14	3	3	3	3	3	1	
12 Ferschnitz	459	457	436	-	-	7	5	6	3	-	2	2	
14 Haag	1.417	1.412	1.276	19	8	25	9	36	32	7	5	4	
15 Haidershofen	909	902	877	1	-	9	5	1	7	2	7	5	
16 Hollenstein an der Ybbs	638	632	546	24	6	12	2	1	30	11	6	6	
17 Kematen an der Ybbs	633	625	564	-	-	16	2	13	26	4	8	2	
20 Neuhofen an der Ybbs	639	632	599	-	12	7	5	3	5	1	7	4	
21 Neustadtl an der Donau	667	660	631	-	3	12	4	-	7	3	7	6	
22 Oed-Oehling	426	425	386	-	1	8	1	25	2	2	1	1	
24 Opponitz	282	277	249	1	1	12	2	-	10	2	5	4	
26 Sankt Georgen am Reith	214	213	194	2	-	10	1	-	3	3	1	1	
27 Sankt Georgen am Ybbsfelde	672	665	622	-	7	5	5	7	15	4	7	6	
29 Sankt Pantaleon-Erla	688	682	630	-	3	12	8	12	16	1	6	5	
30 Sankt Peter in der Au	1.225	1.215	1.148	1	4	21	14	6	15	6	10	8	
31 Sankt Valentin	2.336	2.320	2.116	2	14	42	16	51	75	4	16	13	
32 Seitenstetten	797	795	752	1	2	13	19	1	5	2	2	1	
33 Sonntagberg	1.037	1.030	881	-	1	41	11	35	58	3	7	2	
34 Strengberg	560	554	537	1	1	7	2	2	3	1	6	5	
36 Viehdorf	328	326	310	-	1	6	6	1	2	-	2	2	
38 Wallsee-Sindelburg	545	541	508	1	2	11	2	5	11	1	4	1	
39 Weistrach	529	527	513	-	2	6	2	1	3	-	2	1	
41 Winklarn	412	409	393	-	2	6	3	-	5	-	3	3	
42 Wolfsbach	468	466	450	-	-	9	2	-	5	-	2	1	
43 Ybbsitz	1.127	1.121	1.027	2	-	30	6	5	48	3	6	4	
44 Zeillern	411	411	397	1	2	5	2	2	2	-	-	-	
306 Baden	39.552	38.691	35.034	167	30	947	277	1.064	976	196	861	471	
01 Alland	993	972	874	13	1	18	25	5	26	10	21	13	
02 Altenmarkt an der Triesting	848	840	795	8	-	14	11	4	7	1	8	7	
03 Bad Vöslau	2.847	2.795	2.615	11	2	53	15	43	46	10	52	24	
04 Baden	5.504	5.334	4.842	16	6	139	46	133	130	22	170	118	
05 Berndorf	2.456	2.405	1.903	5	2	65	20	308	90	12	51	17	
46 Blumau-Neurifshof	413	397	343	1	2	5	4	29	7	6	16	6	
07 Ebreichsdorf	3.513	3.441	3.308	5	4	37	12	13	54	8	72	39	
08 Enzesfeld-Lindabrunn	1.542	1.521	1.200	3	-	24	6	173	56	59	21	17	
09 Furth an der Triesting	313	309	293	4	-	5	6	-	-	1	4	-	
12 Günselsdorf	455	446	400	-	-	13	4	22	3	4	9	2	
13 Heiligenkreuz	555	534	504	2	-	9	14	1	3	1	21	6	
14 Hernstein	641	635	602	-	-	13	8	6	5	1	6	4	
15 Hirtenberg	520	510	409	14	-	37	2	27	18	3	10	2	
16 Klausen-Leopoldsdorf	568	560	517	16	-	9	5	6	6	1	8	8	
18 Kottingbrunn	2.327	2.276	2.176	4	-	26	3	22	43	2	51	34	
20 Leobersdorf	1.197	1.177	1.011	9	1	51	4	42	55	4	20	9	
21 Mitterndorf an der Fischa	602	593	562	3	-	10	2	9	6	1	9	4	
23 Oberwaltersdorf	1.165	1.128	1.049	2	-	35	8	3	24	7	37	25	
25 Pfaffstätten	936	916	873	4	-	11	5	2	15	6	20	16	
26 Pottendorf	2.112	2.082	1.966	4	1	42	9	20	30	10	30	10	
27 Pottenstein	860	842	749	22	3	39	9	8	9	3	18	6	
29 Reisenberg	751	739	715	-	1	8	5	4	6	-	12	5	
31 Schönau an der Triesting	534	526	466	-	-	13	3	39	3	2	8	5	
33 Seibersdorf	691	659	565	-	-	13	1	1	78	1	32	5	
35 Sooß	358	353	332	-	-	9	3	6	3	-	5	4	
36 Tattendorf	482	474	416	4	-	10	4	8	29	3	8	3	
37 Teesdorf	452	449	410	-	-	13	3	11	8	4	3	3	
39 Traiskirchen	4.484	4.362	3.857	11	5	195	30	87	168	9	122	71	
41 Trumau	815	801	750	1	-	12	4	24	9	1	14	5	
45 Weissenbach an der Triesting	618	615	532	5	2	19	6	8	39	4	3	3	

Tabelle G1a: Gebäude nach Eigentümer des Gebäudes, Staatsangehörigkeit

Politischer Bezirk, Gemeinde	Gebäude												
	Ins- gesamt	im Eigentum von ...										Aus- ländern als Allein- oder Mit- eigen- tümer	darunter: "EU-" Aus- länder als Allein- oder Mit- eigen- tümer
		Inländern											
		Zu- sammen	Privatper- son(en)	Bund	Land	Ge- meinde	Andere öffent- lich rechtl. Körper- schaf- ten	Gemein- nützige Bauver- einigung	Sonstige Unter- nehmen (z.B. AG, Bank, GmbH)	Andere Eigen- tümer (z.B. Ver- eine)			
307 Bruck an der Leitha	16.537	16.192	14.943	93	67	390	97	187	349	66	345	224	
01 Au am Leithaberge	472	469	449	-	-	13	2	-	4	1	3	3	
02 Bad Deutsch-Altenburg	635	625	543	3	4	14	4	10	45	2	10	5	
03 Berg	406	403	373	7	1	8	1	2	8	3	3	1	
04 Bruck an der Leitha	2.399	2.367	2.118	9	7	49	16	63	91	14	32	8	
06 Enzersdorf an der Fischa	1.326	1.308	1.231	-	11	21	4	2	26	13	18	12	
08 Göttlesbrunn-Arbesthal	572	568	522	-	-	22	4	-	18	2	4	4	
09 Götzendorf an der Leitha	747	739	706	4	5	12	3	1	3	5	8	2	
10 Hainburg a.d.Donau	1.891	1.844	1.663	15	5	56	12	20	69	4	47	12	
11 Haslau-Maria Ellend	658	646	619	1	1	15	6	-	2	2	12	6	
13 Hof am Leithaberge	643	635	601	-	3	17	3	2	7	2	8	5	
12 Höflein	411	409	383	-	5	11	3	4	-	3	2	2	
15 Hundsheim	267	262	241	3	3	5	2	6	-	2	5	2	
16 Mannersdorf am Leithagebirge	1.396	1.251	1.131	5	4	44	4	40	21	2	145	136	
18 Petronell-Carnuntum	546	544	503	3	2	15	2	3	15	1	2	1	
19 Prellenkirchen	721	715	678	-	-	19	5	1	7	5	6	2	
21 Rohrau	611	602	568	-	4	16	3	1	10	-	9	6	
22 Scharndorf	554	552	525	2	3	11	5	-	6	-	2	1	
24 Sommerein	750	739	657	37	4	9	6	22	3	1	11	7	
26 Trautmannsdorf an der Leitha	1.171	1.158	1.097	3	5	24	10	10	7	2	13	8	
28 Wolfsthal	361	356	335	1	-	9	2	-	7	2	5	1	
308 Gänserndorf	40.688	40.076	37.452	191	149	687	259	290	911	137	612	220	
01 Aderklaa	88	87	66	-	-	3	-	-	18	-	1	1	
02 Andlersdorf	56	56	55	-	-	1	-	-	-	-	-	-	
03 Angern an der March	1.508	1.487	1.363	3	5	28	19	25	37	7	21	2	
04 Auersthal	870	857	799	2	-	17	3	-	35	1	13	3	
05 Bad Pirawarth	749	739	705	3	3	15	5	1	6	1	10	8	
08 Deutsch-Wagram	2.617	2.562	2.410	-	10	40	12	33	52	5	55	25	
10 Drösing	613	597	575	2	-	6	4	-	7	3	16	5	
11 Dürnkrot	1.008	988	912	5	2	27	6	8	26	2	20	15	
12 Ebenthal	427	420	405	-	-	9	3	-	2	1	7	1	
13 Eckartsau	562	553	517	7	1	18	5	1	4	-	9	-	
14 Engelhartstetten	893	882	815	18	3	18	10	-	17	1	11	3	
17 Gänserndorf	2.746	2.704	2.441	15	18	45	15	51	102	17	42	17	
19 Glinzendorf	96	95	88	-	-	3	3	-	1	-	1	1	
21 Groß-Enzersdorf	3.724	3.672	3.479	18	13	50	19	15	68	10	52	29	
24 Groß-Schweinbarth	591	581	552	1	4	11	5	-	6	2	10	1	
22 Großhofen	37	37	35	-	-	1	1	-	-	-	-	-	
25 Haringsee	511	508	469	1	1	14	5	-	18	-	3	1	
26 Hauskirchen	712	705	682	1	-	11	5	-	6	-	7	5	
27 Hohenau an der March	1.390	1.373	1.250	13	2	26	4	12	65	1	17	2	
28 Hohenruppersdorf	465	458	428	1	-	6	15	-	6	2	7	4	
29 Jedenspeigen	556	545	521	2	1	11	6	-	3	1	11	2	
30 Lasseo	1.344	1.325	1.270	5	3	23	4	1	18	1	19	10	
31 Leopoldsdorf im Marchfelde	926	900	799	-	-	22	3	23	50	3	26	12	
34 Mannsdorf an der Donau	153	151	143	-	-	5	1	-	2	-	2	1	
35 Marchegg	1.240	1.222	1.148	11	8	9	10	7	22	7	18	6	
36 Markgrafneusiedl	322	321	303	-	1	8	2	-	7	-	1	1	
38 Matzen-Raggendorf	1.178	1.156	1.083	1	7	30	15	2	17	1	22	6	
41 Neusiedl an der Zaya	713	710	645	1	-	21	3	2	37	1	3	-	
42 Obersiebenbrunn	620	608	548	4	6	12	9	17	11	1	12	5	
44 Orth an der Donau	767	752	702	4	3	11	6	9	12	5	15	5	
45 Palterndorf-Dobermannsdorf	698	694	670	5	-	8	2	-	8	1	4	-	
46 Parbasdorf	51	51	44	-	1	6	-	-	-	-	-	-	
48 Prottes	615	608	560	1	-	14	4	4	25	-	7	-	
49 Raasdorf	232	230	214	2	-	6	2	-	6	-	2	1	
50 Ringelsdorf-Niederabsdorf	782	772	738	1	-	9	5	7	5	7	10	2	
52 Schönkirchen-Reyersdorf	831	819	761	-	8	20	5	-	24	1	12	3	
54 Spannberg	491	488	477	-	-	6	2	-	3	-	3	1	
56 Strasshof an der Nordbahn	3.770	3.697	3.430	55	17	15	9	62	73	36	73	23	
57 Sulz im Weinviertel	715	710	686	-	3	8	4	1	7	1	5	-	
58 Untersiebenbrunn	591	583	558	-	5	8	4	1	7	-	8	3	
59 Velm-Götzendorf	451	446	430	-	2	8	2	-	4	-	5	2	
65 Weiden an der March	561	555	489	1	-	17	3	-	41	4	6	3	
60 Weikendorf	885	873	817	5	6	21	5	-	12	7	12	4	
63 Zistersdorf	2.533	2.499	2.370	3	16	40	14	8	41	7	34	7	

Tabelle G1a: Gebäude nach Eigentümer des Gebäudes, Staatsangehörigkeit

Politischer Bezirk, Gemeinde	Gebäude												
	Ins- gesamt	im Eigentum von ...										Aus- ländern als Allein- oder Mit- eigen- tümer	darunter: "EU-" Aus- länder als Allein- oder Mit- eigen- tümer
		Inländern											
		Zu- sammen	Privatper- son(en)	Bund	Land	Ge- meinde	Andere öffent- lich rechtl. Körper- schaf- ten	Gemein- nützige Bauver- einigung	Sonstige Unter- nehmen (z.B. AG, Bank, GmbH)	Andere Eigen- tümer (z.B. Ver- eine)			
309 Gmünd	16.551	16.360	14.913	94	48	479	122	176	417	111	191	113	
02 Amaliendorf-Aalfang	573	565	548	-	2	7	1	1	2	4	8	1	
10 Bad Großpertholz	730	724	671	-	1	19	4	1	22	6	6	6	
03 Brand-Nagelberg	793	791	720	1	-	22	5	24	9	10	2	-	
04 Eggern	416	414	382	-	-	19	2	2	8	1	2	2	
06 Eisgarn	349	346	317	-	-	17	7	-	5	-	3	2	
08 Gmünd	1.916	1.895	1.520	70	7	74	20	46	142	16	21	10	
09 Großdietmanns	896	888	834	1	5	31	4	2	10	1	8	4	
12 Großschönau	427	426	394	-	1	15	2	-	2	12	1	1	
15 Haugschlag	323	313	294	-	1	8	3	-	7	-	10	10	
16 Heidenreichstein	1.847	1.827	1.713	1	5	29	10	20	38	11	20	12	
17 Hirschbach	260	259	248	-	-	9	2	-	-	-	1	1	
20 Hoheneich	644	640	595	-	3	17	3	5	13	4	4	1	
21 Kirchberg am Walde	577	566	532	1	2	18	9	1	3	-	11	5	
25 Litschau	1.339	1.321	1.228	3	1	42	5	3	34	5	18	15	
13 Moorbad Harbach	358	344	305	1	-	10	2	5	16	5	14	13	
29 Reingers	305	303	283	-	2	12	1	-	3	2	2	2	
32 Sankt Martin	483	478	456	1	-	11	7	2	1	-	5	5	
35 Schrems	2.249	2.214	1.998	5	15	47	13	54	71	11	35	5	
39 Unserfrau-Altweitra	450	444	402	-	1	19	9	-	5	8	6	5	
40 Waldenstein	479	477	445	1	-	19	3	-	1	8	2	1	
42 Weitra	1.137	1.125	1.028	9	2	34	10	10	25	7	12	12	
310 Hollabrunn	24.200	23.968	22.390	55	95	558	209	169	404	88	232	124	
01 Alberndorf im Pulkautal	368	366	341	-	-	8	1	5	10	1	2	1	
08 Göllersdorf	1.268	1.241	1.137	6	7	36	8	8	35	4	27	10	
09 Grabern	634	632	613	-	-	11	4	-	4	-	2	1	
14 Guntersdorf	494	492	473	1	3	8	3	-	3	1	2	-	
15 Hadres	996	992	968	-	3	11	5	-	4	1	4	1	
16 Hardegg	953	933	881	3	-	26	5	4	11	3	20	16	
18 Haugsdorf	860	856	805	4	4	17	9	3	13	1	4	1	
19 Heldenberg	552	545	520	2	2	13	4	-	2	2	7	4	
21 Hohenwarth-Mühlbach a.M.	682	677	625	-	2	28	9	-	11	2	5	1	
22 Hollabrunn	4.437	4.390	4.012	14	37	93	41	46	111	36	47	22	
25 Mailberg	362	360	347	-	-	4	2	1	1	5	2	1	
26 Maissau	971	962	893	2	1	32	11	4	18	1	9	5	
28 Nappersdorf-Kammersdorf	696	685	639	-	3	21	6	-	16	-	11	4	
33 Pernersdorf	635	632	601	-	-	20	3	-	6	2	3	2	
35 Pulkau	836	828	777	-	-	26	11	6	7	1	8	6	
36 Ravelsbach	745	733	685	1	4	22	3	11	7	-	12	8	
37 Retz	1.910	1.900	1.731	9	15	31	19	42	41	12	10	6	
38 Retzbach	612	605	563	2	1	15	6	10	7	1	7	5	
41 Schrottenthal	432	427	409	1	-	8	3	-	6	-	5	4	
42 Seefeld-Kadolz	633	630	601	1	1	10	3	-	13	1	3	1	
43 Sitzendorf an der Schmida	1.092	1.083	1.036	-	1	21	15	2	8	-	9	5	
51 Wullersdorf	1.197	1.189	1.122	3	4	18	11	9	17	5	8	8	
52 Zellersdorf	1.297	1.288	1.224	3	6	25	10	2	17	1	9	5	
53 Ziersdorf	1.538	1.522	1.387	3	1	54	17	16	36	8	16	7	
311 Horn	13.491	13.395	12.206	66	50	469	184	70	290	60	96	67	
01 Altenburg	352	348	326	-	2	8	8	-	4	-	4	2	
02 Brunn an der Wild	380	378	341	-	1	20	11	1	4	-	2	2	
03 Burgschleinitz-Kühnring	648	642	595	-	-	30	8	-	7	2	6	5	
04 Drosendorf-Zissersdorf	769	756	713	4	-	17	2	5	12	3	13	10	
05 Eggenburg	1.325	1.318	1.179	3	13	56	13	10	35	9	7	4	
06 Gars am Kamp	1.554	1.534	1.440	3	3	37	3	15	25	8	20	13	
07 Geras	812	807	704	7	6	47	26	4	12	1	5	1	
09 Horn	1.844	1.837	1.600	11	11	61	22	23	94	15	7	6	
10 Imfritz-Messern	618	614	551	2	2	26	14	3	14	2	4	4	
11 Japons	341	338	302	-	2	27	2	1	4	-	3	1	
13 Langau	396	395	365	2	1	9	2	-	12	4	1	1	
14 Meiseldorf	453	452	436	-	1	9	6	-	-	-	1	-	
17 Pernegg	330	330	319	-	1	5	4	-	1	-	-	-	
19 Röhrenbach	247	242	224	-	-	15	1	-	2	-	5	5	
20 Röschitz	550	547	497	-	1	17	9	-	19	4	3	2	
21 Rosenburg-Mold	417	412	378	2	-	15	12	-	4	1	5	3	
23 Sankt Bernhard-Frauenhofen	471	469	431	-	5	12	14	-	6	1	2	2	
24 Sigmundsherberg	739	738	668	28	1	13	11	7	7	3	1	1	
30 Straning-Grafenberg	421	420	400	1	-	12	6	-	-	1	1	1	
29 Weitersfeld	824	818	737	3	-	33	10	1	28	6	6	4	

Tabelle G1a: Gebäude nach Eigentümer des Gebäudes, Staatsangehörigkeit

Politischer Bezirk, Gemeinde	Gebäude												
	Ins- gesamt	im Eigentum von ...											
		Inländern										Aus- ländern als Allein- oder Mit- eigen- tümer	darunter: "EU-" Aus- länder als Allein- oder Mit- eigen- tümer
		Zu- sammen	Privatper- son(en)	Bund	Land	Ge- meinde	Andere öffent- lich rechtl. Körper- schaf- ten	Gemein- nützige Bauver- einigung	Sonstige Unter- nehmen (z.B. AG, Bank, GmbH)	Andere Eigen- tümer (z.B. Ver- eine)			
312 Korneuburg	25.558	25.104	23.384	67	99	497	182	205	587	83	454	285	
01 Bisamberg	1.541	1.500	1.450	4	3	13	5	13	10	2	41	24	
02 Enzersfeld	691	682	660	-	1	14	3	1	3	-	9	8	
03 Ernstbrunn	1.537	1.528	1.453	3	-	25	11	6	26	4	9	1	
04 Großmugl	744	734	699	-	-	27	3	-	5	-	10	7	
05 Großrußbach	933	918	885	-	1	10	7	1	13	1	15	8	
06 Hagenbrunn	903	876	816	-	2	12	2	13	26	5	27	19	
07 Harmannsdorf	1.720	1.703	1.652	1	4	22	8	-	11	5	17	12	
08 Hausleiten	1.192	1.179	1.136	1	4	23	4	1	10	-	13	7	
13 Korneuburg	2.480	2.426	2.070	18	41	77	13	70	125	12	54	35	
14 Langenzersdorf	3.062	3.015	2.813	4	3	19	47	19	89	21	47	31	
15 Leitzersdorf	497	490	463	-	2	13	4	-	8	-	7	3	
16 Leobendorf	1.857	1.827	1.756	3	7	19	12	5	20	5	30	15	
34 Niederhollabrunn	701	696	662	-	1	19	8	-	6	-	5	4	
24 Rußbach	605	597	570	-	-	17	5	-	5	-	8	6	
26 Sierndorf	1.472	1.457	1.405	4	7	11	12	2	13	3	15	3	
27 Spillern	600	586	528	2	2	14	5	13	20	2	14	10	
28 Stetteldorf am Wagram	447	443	426	1	-	12	3	-	1	-	4	2	
29 Stetten	473	469	429	-	-	8	2	5	25	-	4	2	
30 Stockerau	4.103	3.978	3.511	26	21	142	28	56	171	23	125	88	
313 Krems (Land)	21.846	21.646	20.201	59	91	545	166	110	390	84	200	146	
01 Aggsbach	358	349	323	2	2	11	3	2	3	3	9	8	
02 Albrechtsberg an der Großen Krems	452	449	418	1	1	21	5	1	1	1	3	3	
03 Bergern im Dunkelsteinerwald	513	507	477	-	1	15	5	-	6	3	6	4	
56 Droß	291	290	279	2	1	4	2	1	1	-	1	1	
04 Dürnstein	361	349	316	2	1	12	7	-	11	-	12	10	
09 Furth bei Göttweig	949	942	857	12	10	16	16	5	21	5	7	3	
10 Gedersdorf	735	730	680	1	4	20	4	-	20	1	5	-	
11 Gföhl	1.537	1.529	1.435	2	6	38	11	1	27	9	8	7	
08 Grafenegg	1.137	1.124	1.071	3	10	19	8	-	12	1	13	10	
15 Hadersdorf-Kammern	653	647	606	2	1	10	4	15	8	1	6	2	
19 Jaidhof	418	415	402	3	4	4	-	-	1	1	3	2	
21 Krumau am Kamp	541	535	503	-	-	26	3	-	3	-	6	4	
22 Langenlois	2.891	2.875	2.646	2	16	66	19	46	74	6	16	10	
23 Lengenfeld	543	538	516	-	-	10	1	-	11	-	5	2	
24 Lichtenau im Waldviertel	855	851	792	-	1	34	7	-	13	4	4	4	
26 Maria Laach am Jauerling	351	347	335	-	-	7	2	-	1	2	4	3	
27 Mautern an der Donau	913	910	783	1	8	43	4	24	40	7	3	1	
30 Mühldorf	590	583	558	-	1	13	5	-	5	1	7	6	
33 Paudorf	895	879	827	11	6	12	7	6	5	5	16	14	
36 Rastendorf	658	656	581	-	1	25	4	2	32	11	2	1	
37 Rohrendorf bei Krems	709	702	646	-	5	7	5	-	36	3	7	6	
38 Rossatz-Arnsdorf	523	513	476	3	-	18	7	-	5	4	10	10	
40 Sankt Leonhard am Hornerwald	577	573	558	1	-	4	4	-	1	5	4	2	
55 Schönberg am Kamp	968	962	927	2	2	18	7	-	4	2	6	4	
43 Senftenberg	762	754	714	2	2	10	5	7	13	1	8	7	
44 Spitz	635	629	587	5	-	20	4	-	12	1	6	5	
46 Straß im Straßertale	627	620	590	1	4	14	6	-	5	-	7	5	
47 Stratzing	273	272	263	-	2	4	1	-	2	-	1	1	
50 Weinzierl am Walde	521	517	472	-	-	30	5	-	6	4	4	4	
51 Weißenkirchen in der Wachau	610	599	563	1	2	14	5	-	11	3	11	7	
314 Lilienfeld	9.536	9.414	8.329	63	35	179	159	156	413	80	122	79	
01 Annaberg	429	424	384	3	-	9	9	-	15	4	5	4	
02 Eschenau	384	379	358	-	-	5	3	7	2	4	5	5	
03 Hainfeld	1.071	1.056	955	17	3	20	3	18	32	8	15	8	
04 Hohenberg	671	660	578	7	3	17	4	32	14	5	11	9	
05 Kaumberg	437	433	415	3	-	4	3	2	5	1	4	1	
06 Kleinzell	377	376	351	-	-	3	5	1	13	3	1	1	
07 Lilienfeld	878	866	688	6	13	24	52	12	62	9	12	4	
08 Mitterbach am Erlaufsee	346	341	288	2	-	10	14	-	18	9	5	3	
09 Ramsau	366	363	325	-	-	8	16	3	6	5	3	2	
10 Rohrbach an der Gölsen	530	527	491	1	2	7	6	3	15	2	3	1	
11 Sankt Aegydt am Neuwalde	1.001	983	887	9	1	18	14	41	7	6	18	16	
12 Sankt Veit an der Gölsen	1.288	1.277	1.190	-	3	18	11	19	29	7	11	5	
13 Traisen	839	823	589	6	6	22	5	16	174	5	16	9	
14 Türnitz	919	906	830	9	4	14	14	2	21	12	13	11	

Tabelle G1a: Gebäude nach Eigentümer des Gebäudes, Staatsangehörigkeit

Politischer Bezirk, Gemeinde	Gebäude												
	Ins- gesamt	im Eigentum von ...										Aus- ländern als Allein- oder Mit- eigen- tümer	darunter: "EU-" Aus- länder als Allein- oder Mit- eigen- tümer
		Inländern											
		Zu- sammen	Privatper- son(en)	Bund	Land	Ge- meinde	Andere öffent- lich rechtl. Körper- schaften	Gemein- nützige Bauver- einigung	Sonstige Unter- nehmen (z.B. AG, Bank, GmbH)	Andere Eigen- tümer (z.B. Ver- eine)			
315 Melk	23.573	23.312	21.597	90	95	522	201	178	539	90	261	160	
02 Artstetten-Pöbring	377	377	363	-	-	10	4	-	-	-	-	-	
03 Bergland	469	465	449	-	1	3	-	-	10	2	4	-	
04 Bischofstetten	373	373	353	1	1	9	2	3	4	-	-	-	
05 Blindenmarkt	740	735	659	2	13	12	5	4	30	10	5	-	
06 Dorfsetten	209	204	197	-	-	4	2	-	1	-	5	4	
07 Dunkelsteinerwald	888	876	830	-	15	16	10	-	5	-	12	8	
53 Emmersdorf an der Donau	601	596	563	1	3	20	4	-	4	1	5	3	
08 Erlauf	348	342	321	1	1	10	2	2	5	-	6	-	
09 Golling an der Erlauf	389	383	325	-	-	14	3	19	22	-	6	1	
11 Hofamt Priel	551	546	529	1	-	7	2	2	5	-	5	5	
13 Hürm	543	543	525	-	2	9	3	-	3	1	-	-	
14 Kilb	848	844	802	1	4	14	6	2	12	3	4	3	
15 Kirnberg an der Mank	285	285	268	-	-	6	6	-	4	1	-	-	
16 Klein-Pöchlarn	331	329	296	3	-	9	5	2	13	1	2	2	
17 Krumnußbaum	465	459	412	1	-	14	2	4	25	1	6	5	
19 Leiben	472	468	415	2	4	24	4	9	9	1	4	2	
20 Loosdorf	1.071	1.047	955	4	4	16	9	21	34	4	24	17	
21 Mank	803	796	750	3	2	15	3	5	14	4	7	3	
22 Marbach an der Donau	608	592	542	1	1	10	2	11	24	1	16	8	
23 Maria Taferl	277	276	264	-	-	5	3	4	-	-	1	1	
24 Melk	1.467	1.438	1.228	23	9	40	19	32	78	9	29	21	
25 Münichreith-Laimbach	535	529	505	1	-	13	4	-	3	3	6	2	
27 Neumarkt an der Ybbs	567	556	530	3	-	8	3	1	9	2	11	5	
28 Nöchling	263	262	251	-	1	5	1	1	2	1	1	1	
30 Persenbeug-Gottsdorf	723	717	644	9	2	15	6	10	26	5	6	5	
31 Petzenkirchen	385	382	356	2	3	6	3	4	8	-	3	2	
33 Pöchlarn	1.069	1.052	918	12	2	36	15	6	58	5	17	13	
34 Pöggstall	954	949	884	10	2	18	10	4	18	3	5	4	
35 Raxendorf	362	360	348	-	-	6	3	-	2	1	2	1	
37 Ruprechtshofen	615	614	582	6	-	8	3	2	9	4	1	1	
39 Sankt Leonhard am Forst	954	949	909	-	1	9	8	3	15	4	5	2	
40 Sankt Martin-Karlsbach	478	475	457	1	-	8	2	3	4	-	3	3	
41 Sankt Oswald	281	277	267	-	-	6	2	1	-	1	4	3	
43 Schollach	331	330	314	-	4	7	1	-	1	3	1	1	
42 Schönbühel-Aggsbach	419	414	387	-	1	7	6	-	12	1	5	4	
51 Texingtal	461	458	437	-	2	7	6	-	4	2	3	2	
46 Weiten	406	403	381	-	-	9	5	2	4	2	3	-	
49 Ybbs an der Donau	1.556	1.520	1.354	1	12	57	16	17	52	11	36	21	
52 Yspertal	682	678	634	1	1	22	6	4	7	3	4	3	
50 Zelking-Matzleinsdorf	417	413	393	-	4	8	5	-	3	-	4	4	
316 Mistelbach	34.930	34.567	32.634	86	122	673	253	154	534	111	363	131	
01 Altlichtenwarth	486	482	444	1	1	12	4	-	17	3	4	2	
03 Asparn an der Zaya	858	851	816	1	3	17	7	-	6	1	7	2	
04 Bernhardsthal	1.111	1.088	1.028	6	-	19	9	-	23	3	23	9	
05 Bockfließ	654	647	613	2	4	12	5	-	8	3	7	4	
06 Drasenhofen	801	779	734	3	1	18	5	-	17	1	22	3	
08 Falkenstein	264	264	253	1	1	6	3	-	-	-	-	-	
09 Fallbach	461	457	430	-	1	16	7	-	3	-	4	2	
11 Gaubitsch	400	396	375	-	4	12	1	-	4	-	4	2	
12 Gaweinstal	1.700	1.677	1.555	2	11	22	10	40	24	13	23	2	
13 Gnadendorf	670	667	624	1	1	20	6	-	10	5	3	2	
15 Groß-Engersdorf	669	669	644	1	-	14	3	-	7	-	-	-	
14 Großebersdorf	1.148	1.139	1.102	1	4	15	6	-	9	2	9	3	
16 Großharras	701	699	666	1	2	16	4	-	9	1	2	1	
17 Großkrut	894	888	846	2	3	8	8	7	12	2	6	6	
20 Hausbrunn	623	614	596	-	-	6	2	-	8	2	9	3	
21 Herrnbauergarten	546	543	523	-	-	10	3	-	6	1	3	1	
22 Hochleithen	560	552	530	-	-	11	7	-	3	1	8	1	
27 Kreuttal	734	730	701	1	2	14	6	-	5	1	4	3	
28 Kreuzstetten	794	782	753	3	2	10	7	-	7	-	12	6	
29 Laa an der Thaya	2.537	2.492	2.288	17	13	44	17	23	77	13	45	12	
30 Ladendorf	1.121	1.117	1.070	1	5	20	10	-	11	-	4	2	
33 Mistelbach	4.155	4.126	3.822	21	23	71	35	50	69	35	29	14	
34 Neudorf bei Staatz	615	611	590	-	-	12	2	2	4	1	4	2	
36 Niederleis	421	418	402	-	2	11	3	-	-	-	3	3	
58 Ottenthal	288	285	271	-	-	9	3	-	2	-	3	1	
42 Pillichsdorf	502	502	487	1	2	7	2	-	1	2	-	-	
44 Poysdorf	2.677	2.646	2.495	5	6	51	27	3	54	5	31	5	
45 Rabensburg	628	615	590	-	4	12	2	-	7	-	13	-	

Tabelle G1a: Gebäude nach Eigentümer des Gebäudes, Staatsangehörigkeit

Politischer Bezirk, Gemeinde	Gebäude												
	Ins- gesamt	im Eigentum von ...										Aus- ländern als Allein- oder Mit- eigen- tümer	darunter: "EU-" Aus- länder als Allein- oder Mit- eigen- tümer
		Inländern											
		Zu- sammen	Privatper- son(en)	Bund	Land	Ge- meinde	Andere öffent- lich rechtl. Körper- schaften	Gemein- nützige Bauver- einigung	Sonstige Unter- nehmen (z.B. AG, Bank, GmbH)	Andere Eigen- tümer (z.B. Ver- eine)			
46	Schrattenberg	534	528	506	1	-	15	-	-	2	4	6	2
49	Staat	1.017	1.011	950	5	5	22	10	-	14	5	6	3
50	Stronsdorf	857	849	810	-	-	18	6	4	11	-	8	6
51	Ulrichskirchen-Schleinbach	1.174	1.158	1.122	2	3	14	8	1	7	1	16	7
52	Unterstinkenbrunn	253	251	241	-	1	6	3	-	-	-	2	-
53	Wildendürnbach	773	770	691	-	1	51	5	-	21	1	3	2
54	Wilfersdorf	981	960	897	1	7	14	5	-	35	1	21	7
55	Wolkersdorf im Weinviertel	2.323	2.304	2.169	6	10	38	12	24	41	4	19	13
317	Mödling	31.372	30.545	27.440	78	71	740	183	792	1.092	149	827	602
01	Achau	368	365	305	1	1	22	2	13	20	1	3	1
02	Biedermannsdorf	709	681	591	2	3	22	4	28	31	-	28	24
03	Breitenfurt bei Wien	2.561	2.512	2.448	3	-	20	4	6	21	10	49	40
04	Brunn am Gebirge	2.973	2.900	2.671	19	-	51	5	64	79	11	73	55
06	Gaaden	639	625	588	1	-	16	7	3	7	3	14	12
07	Gießhübl	637	615	579	-	-	15	1	1	18	1	22	15
09	Gumpoldskirchen	952	931	814	2	7	26	7	48	24	3	21	17
10	Guntramsdorf	2.522	2.460	2.130	2	-	74	8	104	136	6	62	40
11	Hennersdorf	523	514	462	1	-	15	2	22	11	1	9	6
12	Hinterbrühl	1.387	1.335	1.224	3	8	26	10	3	21	40	52	41
13	Kaltenleutgeben	903	874	774	3	-	28	5	40	17	7	29	24
14	Laab im Walde	429	418	393	1	-	6	10	4	4	-	11	8
15	Laxenburg	681	671	518	2	19	31	7	27	67	-	10	7
16	Maria Enzersdorf	2.087	2.019	1.913	5	2	18	23	5	52	1	68	55
17	Mödling	3.768	3.661	3.065	17	20	85	42	242	170	20	107	86
18	Münchendorf	1.153	1.142	1.059	8	1	19	3	33	14	5	11	8
19	Perchtoldsdorf	4.691	4.576	4.282	4	6	92	18	99	50	25	115	82
23	Vösendorf	1.513	1.474	1.277	4	1	72	5	23	89	3	39	16
25	Wiener Neudorf	1.790	1.710	1.334	-	1	89	6	18	253	9	80	52
26	Wienerwald	1.086	1.062	1.013	-	2	13	14	9	8	3	24	13
318	Neunkirchen	31.557	31.110	28.364	156	71	868	258	628	588	177	447	200
01	Altendorf	117	115	113	-	-	2	-	-	-	-	2	2
02	Aspang-Markt	661	658	600	6	-	15	13	-	18	6	3	1
03	Aspangberg-Sankt Peter	817	813	779	3	-	7	5	4	7	8	4	3
04	Breitenau	489	470	435	-	1	15	-	1	16	2	19	15
05	Breitenstein	286	284	248	15	-	5	6	-	2	8	2	1
06	Buchbach	163	162	157	-	-	1	-	-	4	-	1	1
42	Bürg-Vöstenhof	100	98	87	-	-	8	1	-	2	-	2	1
07	Edlitz	314	313	295	-	-	9	2	1	5	1	1	1
08	Enzenreith	806	799	757	5	-	16	-	12	5	4	7	4
09	Feistritz am Wechsel	460	454	434	-	-	11	4	-	4	1	6	4
10	Gloggnitz	1.906	1.876	1.687	23	4	46	11	59	35	11	30	9
11	Grafenbach-Sankt Valentin	837	823	796	-	-	9	5	7	6	-	14	3
12	Grimmenstein	441	439	369	-	11	15	25	4	9	6	2	2
13	Grünbach am Schneeberg	698	682	639	1	-	27	3	2	8	2	16	4
49	Höflein an der Hohen Wand	355	350	319	-	-	9	2	10	4	6	5	4
14	Kirchberg am Wechsel	952	947	898	-	-	9	19	-	18	3	5	5
15	Mönichkirchen	368	366	340	1	-	3	9	2	6	5	2	-
17	Natschbach-Loipersbach	565	561	532	-	-	10	1	-	14	4	4	2
18	Neunkirchen	3.084	3.039	2.646	14	7	164	23	98	74	13	45	8
20	Otterthal	205	201	197	-	-	2	-	-	1	1	4	4
21	Payerbach	1.000	986	889	3	1	32	9	24	17	11	14	8
23	Pitten	957	946	885	3	-	27	4	2	20	5	11	5
25	Priggwitz	244	243	226	3	-	6	3	-	1	4	1	1
26	Puchberg am Schneeberg	1.295	1.268	1.171	2	2	22	5	13	41	12	27	22
27	Raach am Hochgebirge	165	156	147	2	-	4	2	-	-	1	9	-
29	Reichenau an der Rax	1.446	1.409	1.280	5	1	48	15	9	35	16	37	22
30	Sankt Corona am Wechsel	180	178	168	-	-	3	2	-	4	1	2	2
31	Sankt Egyden am Steinfeld	750	741	672	9	-	20	3	24	12	1	9	5
32	Scheiblingkirchen-Thernberg	726	724	689	3	1	15	5	4	6	1	2	1
33	Schottwien	259	254	228	3	-	9	4	4	2	4	5	3
34	Schrattenbach	174	171	166	-	-	3	-	1	1	-	3	3
35	Schwarzau am Steinfeld	666	664	633	12	-	10	5	3	1	-	2	-
36	Schwarzau im Gebirge	414	410	325	4	34	23	14	4	2	4	4	4
37	Seebenstein	598	593	557	1	-	14	6	5	7	3	5	5
38	Semmering	326	315	262	12	-	13	2	8	13	5	11	9
39	Ternitz	4.808	4.734	4.112	10	3	138	22	309	119	21	74	18
40	Thomasberg	410	404	385	3	-	1	-	5	9	1	6	4
41	Trattenbach	241	240	221	-	-	7	11	-	-	1	1	1
43	Warth	665	650	607	12	6	11	4	-	10	-	15	1
44	Wartmannstetten	633	630	599	-	-	19	1	8	1	2	3	2

Tabelle G1a: Gebäude nach Eigentümer des Gebäudes, Staatsangehörigkeit

Politischer Bezirk, Gemeinde	Gebäude												
	Ins- gesamt	im Eigentum von ...										Aus- ländern als Allein- oder Mit- eigen- tümer	darunter: "EU-" Aus- länder als Allein- oder Mit- eigen- tümer
		Inländern						Andere öffent- lich rechtl. Körper- schaften	Gemein- nützige Bauver- einigung	Sonstige Unter- nehmen (z.B. AG, Bank, GmbH)	Andere Eigen- tümer (z.B. Ver- eine)		
		Zu- sammen	Privatper- son(en)	Bund	Land	Ge- meinde							
45 Willendorf	389	383	373	1	-	4	3	-	2	-	6	1	
46 Wimpassing im Schwarzatale	437	423	330	-	-	43	3	4	41	2	14	1	
47 Würflach	621	613	600	-	-	5	5	-	3	-	8	4	
48 Zöbern	529	525	511	-	-	8	1	1	3	1	4	4	
319 Sankt Pölten (Land)	32.580	32.169	30.124	70	132	582	223	379	572	87	411	250	
01 Alltengbach	1.144	1.126	1.083	2	1	16	4	13	5	2	18	13	
02 Asperhofen	699	689	674	-	1	6	4	-	4	-	10	8	
03 Böheimkirchen	1.565	1.559	1.456	6	3	31	10	21	25	7	6	4	
04 Brand-Laaben	567	560	534	-	-	7	2	1	12	4	7	6	
05 Eichgraben	2.134	2.078	2.022	6	2	8	7	5	25	3	56	41	
06 Frankenfels	605	604	579	3	2	11	2	3	2	2	1	1	
07 Gerersdorf	278	278	262	1	1	6	2	3	3	-	-	-	
10 Hafnerbach	513	510	488	-	-	11	3	4	4	-	3	3	
11 Haunoldstein	316	315	297	-	-	9	3	4	2	-	1	-	
12 Herzogenburg	2.529	2.480	2.273	6	21	74	17	42	43	4	49	30	
09 Hofstetten-Grünau	744	741	722	1	-	6	1	3	7	1	3	2	
13 Inzersdorf-Getzersdorf	476	472	409	-	4	12	22	8	16	1	4	1	
15 Kapelln	447	439	416	-	4	7	5	2	1	4	8	1	
16 Karlstetten	691	691	658	-	4	14	8	-	5	2	-	-	
17 Kasten bei Böheimkirchen	457	452	434	-	-	11	2	2	3	-	5	5	
18 Kirchberg an der Pielach	1.023	1.013	969	2	2	12	6	6	13	3	10	9	
19 Kirchstetten	673	659	613	4	5	13	4	4	14	2	14	12	
20 Loich	240	231	222	1	-	5	2	-	1	-	9	9	
21 Maria-Anzbach	1.241	1.206	1.166	-	4	12	11	-	9	4	35	22	
22 Markersdorf-Haindorf	588	583	543	1	7	13	5	3	11	-	5	2	
23 Michelbach	313	309	296	-	-	8	2	2	-	1	4	4	
25 Neidling	456	454	440	-	2	5	3	-	4	-	2	1	
26 Neulengbach	2.785	2.743	2.600	8	9	40	17	17	43	9	42	17	
27 Neustift-Innermanzing	579	574	527	-	5	12	3	22	5	-	5	5	
28 Nußdorf ob der Traisen	597	586	533	-	-	10	3	-	40	-	11	7	
29 Ober-Grafendorf	1.247	1.234	1.115	5	8	31	10	24	37	4	13	9	
30 Obritzberg-Rust	715	712	677	-	-	12	7	3	10	3	3	2	
32 Prinzersdorf	482	477	421	2	3	8	3	19	20	1	5	3	
34 Pyhra	1.100	1.097	1.052	1	8	13	3	7	11	2	3	1	
35 Rabenstein an der Pielach	808	798	744	6	2	18	6	11	7	4	10	6	
38 Sankt Margarethen an der Sierning	319	315	304	-	1	6	2	-	2	-	4	2	
39 Schwarzenbach an der Pielach	171	171	167	-	-	2	2	-	-	-	-	-	
40 Statzendorf	426	426	400	1	-	5	6	10	3	1	-	-	
41 Stössing	351	350	340	-	-	3	5	1	-	1	1	1	
43 Traismauer	1.835	1.805	1.605	5	10	44	9	46	81	5	30	16	
45 Weinburg	381	379	313	1	-	11	2	9	43	-	2	1	
46 Weißenkirchen an der Perschling	481	475	450	-	1	11	7	-	6	-	6	-	
47 Wilhelmsburg	1.756	1.739	1.514	7	20	50	9	77	49	13	17	3	
48 Wölbling	848	839	806	1	2	9	4	7	6	4	9	3	
320 Scheibbs	12.160	11.988	10.969	70	48	258	73	123	359	88	172	66	
01 Gaming	1.276	1.200	1.036	11	12	32	11	11	65	22	76	5	
02 Göstling an der Ybbs	751	749	663	10	-	13	4	4	49	6	2	2	
03 Gresten	658	654	570	2	1	21	4	14	31	11	4	3	
04 Gresten-Land	411	409	406	-	-	1	-	-	1	1	2	1	
05 Lunz am See	782	770	715	2	1	21	6	8	15	2	12	8	
06 Oberdorf an der Melk	756	753	726	-	-	11	2	5	9	-	3	2	
07 Puchenstuben	180	179	147	5	-	5	1	1	16	4	1	1	
08 Purgstall an der Erlauf	1.521	1.499	1.401	1	22	26	6	5	29	9	22	15	
09 Randegg	519	514	472	-	-	13	5	2	20	2	5	5	
10 Reinsberg	272	270	251	1	-	7	2	6	-	3	2	2	
11 Sankt Anton an der Jeßnitz	380	375	353	-	2	14	2	1	1	2	5	1	
12 Sankt Georgen an der Leys	348	345	335	-	-	5	3	-	2	-	3	2	
13 Scheibbs	1.247	1.227	1.098	11	5	45	12	18	27	11	20	10	
14 Steinakirchen am Forst	622	619	590	2	1	9	3	3	10	1	3	1	
15 Wang	314	313	300	2	-	6	3	1	-	1	1	1	
16 Wieselburg	896	889	725	17	1	22	5	40	69	10	7	4	
17 Wieselburg-Land	866	862	833	-	3	4	3	4	13	2	4	3	
18 Wolfpassing	361	361	348	6	-	3	1	-	2	1	-	-	
321 Tulln	27.618	27.308	25.542	58	148	477	141	290	563	89	310	180	
01 Absdorf	626	621	558	6	6	11	4	20	13	3	5	1	
04 Atzenbrugg	972	961	916	2	11	9	3	6	10	4	11	7	
06 Fels am Wagram	819	816	776	3	2	19	4	2	10	-	3	2	
07 Grafenwörth	1.191	1.183	1.112	-	9	24	11	1	23	3	8	6	

Tabelle G1a: Gebäude nach Eigentümer des Gebäudes, Staatsangehörigkeit

Politischer Bezirk, Gemeinde	Gebäude												
	Ins- gesamt	im Eigentum von ...											
		Inländern										Aus- ländern als Allein- oder Mit- eigen- tümer	darunter: "EU-" Aus- länder als Allein- oder Mit- eigen- tümer
		Zu- sammen	Privatper- son(en)	Bund	Land	Ge- meinde	Andere öffent- lich rechtl. Körper- schaf- ten	Gemein- nützige Bauver- einigung	Sonstige Unter- nehmen (z.B. AG, Bank, GmbH)	Andere Eigen- tümer (z.B. Ver- eine)			
09 Großriedenthal	434	434	407	-	1	18	5	-	3	-	-	-	
10 Großweikersdorf	1.209	1.202	1.127	2	5	29	4	7	24	4	7	6	
12 Judenau-Baumgarten	780	776	745	1	2	12	6	-	7	3	4	3	
14 Kirchberg am Wagram	1.382	1.372	1.290	2	5	37	11	7	17	3	10	6	
15 Königsbrunn am Wagram	545	540	517	-	2	12	4	-	4	1	5	3	
16 Königstetten	806	799	764	-	2	10	6	2	11	4	7	5	
19 Langenrohr	726	717	669	-	1	10	3	17	16	1	9	5	
20 Michelhausen	974	970	911	2	2	14	6	5	29	1	4	2	
43 Muckendorf-Wipfing	714	702	682	1	2	8	2	2	1	4	12	9	
42 Sankt Andrä-Wördern	3.519	3.454	3.329	2	13	44	11	19	25	11	65	49	
31 Sieghartskirchen	2.916	2.871	2.783	6	18	28	13	6	14	3	45	26	
32 Sitzenberg-Reidling	796	788	742	7	6	10	1	5	16	1	8	5	
34 Tulbing	1.341	1.322	1.281	1	2	13	5	1	16	3	19	6	
35 Tulln an der Donau	4.861	4.802	4.285	22	49	106	27	105	177	31	59	26	
39 Würmla	546	543	515	-	2	13	4	2	6	1	3	2	
40 Zeiselmauer-Wolfpassing	1.107	1.093	1.040	1	4	15	3	7	17	6	14	9	
41 Zwentendorf an der Donau	1.354	1.342	1.093	-	4	35	8	76	124	2	12	2	
322 Waidhofen an der Thaya	12.328	12.249	11.386	28	26	417	72	45	232	43	79	54	
02 Dietmanns	508	507	495	1	-	6	1	2	1	1	1	-	
03 Dobersberg	820	818	750	4	-	34	6	2	18	4	2	2	
06 Gastern	584	582	548	1	1	18	4	-	5	5	2	2	
07 Groß-Siegharts	1.283	1.274	1.182	1	4	27	3	10	43	4	9	6	
09 Karlstein an der Thaya	773	769	732	3	2	9	7	4	8	4	4	2	
10 Kautzen	655	652	599	-	-	29	3	2	15	4	3	2	
12 Ludweis-Aigen	527	523	483	2	1	29	4	-	3	1	4	2	
14 Pfaffenschlag bei Waidhofen a.d.Thaya	421	419	397	-	-	16	3	-	2	1	2	1	
16 Raabs an der Thaya	1.767	1.754	1.617	2	5	63	16	6	40	5	13	8	
17 Thaya	616	614	583	1	2	24	3	-	1	-	2	1	
19 Vitis	1.163	1.154	1.071	2	1	34	2	11	27	6	9	6	
20 Waidhofen an der Thaya	2.016	1.991	1.832	7	7	67	13	8	50	7	25	20	
21 Waidhofen an der Thaya-Land	402	402	379	-	1	19	2	-	1	-	-	-	
22 Waldkirchen an der Thaya	329	327	287	4	1	23	2	-	10	-	2	2	
23 Windigsteig	464	463	431	-	1	19	3	-	8	1	1	-	
323 Wiener Neustadt (Land)	28.456	28.052	25.808	84	108	616	172	472	673	119	404	223	
01 Bad Fischau-Brunn	1.342	1.301	1.217	4	3	28	9	8	31	1	41	29	
02 Bad Schönau	258	256	236	-	-	5	6	2	7	-	2	2	
25 Bromberg	429	429	414	-	1	4	4	1	5	-	-	-	
04 Ebenfurth	916	899	810	8	3	22	6	30	20	-	17	8	
05 Eggendorf	2.103	2.078	1.981	3	8	18	5	4	52	7	25	9	
06 Erlach	801	796	733	1	8	8	6	27	12	1	5	3	
07 Felixdorf	1.298	1.265	1.125	8	11	64	5	17	32	3	33	17	
08 Gutenstein	613	598	549	7	1	10	5	12	12	2	15	9	
09 Hochneukirchen-Gscheidt	609	607	583	-	-	16	5	-	1	2	2	1	
10 Hochwolkersdorf	422	421	393	-	1	7	4	14	1	1	1	-	
11 Hohe Wand	652	645	606	-	1	18	3	-	5	12	7	4	
12 Hollenthon	361	360	343	-	1	10	4	1	-	1	1	-	
13 Katzelsdorf	1.229	1.208	1.082	-	6	53	6	41	15	5	21	16	
14 Kirchschlag in der Buckligen Welt	1.020	1.015	959	5	2	20	9	3	11	6	5	3	
15 Krumbach	803	795	752	1	1	16	6	6	9	4	8	6	
16 Lanzenkirchen	1.341	1.330	1.264	4	7	15	8	15	16	1	11	6	
17 Lichtenegg	401	399	380	1	-	9	4	1	2	2	2	2	
18 Lichtenwörth	1.007	997	894	-	11	24	3	21	42	2	10	3	
19 Markt Piesting	979	964	894	3	3	17	8	25	12	2	15	7	
20 Matzendorf-Hölles	819	806	782	-	1	9	2	4	6	2	13	9	
21 Miesenbach	304	302	295	-	-	2	2	1	1	1	2	2	
22 Muggendorf	212	207	185	5	-	5	2	5	2	3	5	4	
23 Pernitz	942	933	811	-	3	21	4	36	52	6	9	3	
24 Rohr im Gebirge	259	259	238	-	1	7	3	-	6	4	-	-	
26 Schwarzenbach	438	437	421	-	-	9	2	-	4	1	1	-	
27 Sollenau	1.747	1.710	1.538	5	8	36	5	34	55	29	37	21	
30 Theresienfeld	965	938	846	-	9	12	6	32	29	4	27	13	
31 Waidmannsfeld	624	615	528	-	4	9	5	21	43	5	9	7	
32 Waldegg	938	922	718	4	-	28	10	58	104	-	16	4	
33 Walpersbach	436	429	414	-	1	10	2	-	2	-	7	1	
34 Weikersdorf am Steinfelde	363	356	333	-	3	8	3	-	8	1	7	2	
35 Wiesmath	571	568	549	-	-	10	3	1	4	1	3	3	
36 Winzendorf-Muthmannsdorf	781	767	696	2	-	16	10	12	29	2	14	8	
37 Wöllersdorf-Steinabrückl	1.519	1.499	1.345	23	10	45	4	29	39	4	20	13	
38 Zillingdorf	954	941	894	-	-	25	3	11	4	4	13	8	

Tabelle G1a: Gebäude nach Eigentümer des Gebäudes, Staatsangehörigkeit

Politischer Bezirk, Gemeinde	Gebäude												
	Ins- gesamt	im Eigentum von ...											
		Inländern										Aus- ländern als Allein- oder Mit- eigen- tümer	darunter: "EU-" Aus- länder als Allein- oder Mit- eigen- tümer
		Zu- sammen	Privatper- son(en)	Bund	Land	Ge- meinde	Andere öffent- lich rechtl. Körper- schaf- ten	Gemein- nützige Bauver- einigung	Sonstige Unter- nehmen (z.B. AG, Bank, GmbH)	Andere Eigen- tümer (z.B. Ver- eine)			
324 Wien-Umgebung	37.912	37.226	33.644	131	118	857	355	844	1.140	137	686	477	
01 Ebergassing	1.047	1.031	837	-	2	47	4	77	61	3	16	12	
02 Fischamend	1.189	1.176	1.005	3	-	65	3	58	36	6	13	7	
03 Gablitz	1.931	1.879	1.830	5	4	10	6	12	9	3	52	29	
04 Gerasdorf bei Wien	4.327	4.273	4.028	6	-	32	8	58	126	15	54	40	
05 Gramatneusiedl	659	628	547	5	-	31	4	15	24	2	31	19	
06 Himberg	2.512	2.495	2.342	11	2	50	5	11	72	2	17	8	
07 Klein-Neusiedl	319	317	283	2	1	12	2	-	16	1	2	2	
08 Klosterneuburg	10.100	9.877	8.970	35	62	182	220	140	205	63	223	158	
09 Lanzendorf	565	550	483	1	2	18	19	12	13	2	15	11	
10 Leopoldsdorf	1.554	1.535	1.459	-	2	26	3	13	29	3	19	17	
11 Maria-Lanzendorf	593	582	544	2	3	8	5	8	7	5	11	6	
12 Mauerbach	1.564	1.537	1.463	6	1	8	4	36	16	3	27	18	
13 Moosbrunn	594	592	555	-	4	19	4	4	6	-	2	1	
15 Pressbaum	2.240	2.203	2.084	23	6	15	15	24	34	2	37	28	
16 Purkersdorf	2.100	2.053	1.823	9	3	53	8	73	69	15	47	34	
17 Rauchenwarth	261	260	247	-	-	4	2	-	7	-	1	-	
18 Schwadorf	606	597	501	1	-	25	2	30	36	2	9	6	
19 Schwechat	3.509	3.424	2.574	12	15	224	27	234	332	6	85	65	
21 Tullnerbach	953	943	877	9	6	14	9	14	13	1	10	7	
23 Wolfsgraben	727	719	694	1	2	7	3	-	10	2	8	6	
24 Zwölfaxing	562	555	498	-	3	7	2	25	19	1	7	3	
325 Zwettl	16.880	16.767	15.457	57	46	510	157	71	356	113	113	85	
01 Allentsteig	906	899	745	13	14	37	7	5	68	10	7	4	
19 Altmelon	294	293	286	-	-	4	2	-	1	-	1	1	
02 Arbesbach	564	559	525	-	-	15	4	-	12	3	5	4	
03 Bärnkopf	150	139	128	-	-	8	2	-	-	1	11	11	
04 Echsenbach	478	475	443	-	-	18	2	2	10	-	3	1	
05 Göpfritz an der Wild	765	764	710	4	1	24	6	2	14	3	1	-	
06 Grafenschlag	351	351	319	-	-	8	7	1	8	8	-	-	
08 Groß Gerungs	1.665	1.657	1.555	1	2	41	12	8	22	16	8	5	
09 Großgöttfritz	428	425	414	-	-	6	1	-	2	2	3	2	
11 Gutenbrunn	222	212	196	-	-	6	2	3	3	2	10	9	
14 Kirchschlag	252	252	238	2	-	10	1	-	1	-	-	-	
15 Kottes-Purk	589	586	552	-	1	19	3	-	11	-	3	3	
16 Langschlag	701	694	658	3	1	23	2	-	5	2	7	7	
17 Martinsberg	432	429	410	2	-	7	3	-	5	2	3	3	
18 Ottenschlag	467	465	434	1	2	12	4	1	11	-	2	1	
20 Pölla	583	579	516	3	-	39	6	2	6	7	4	2	
21 Rappottenstein	743	738	681	2	-	23	6	-	17	9	5	4	
22 Sallingberg	556	553	512	-	2	19	12	-	7	1	3	1	
23 Schönbach	308	305	289	-	-	9	2	-	2	3	3	3	
24 Schwarzenau	655	652	599	11	2	24	4	3	7	2	3	1	
25 Schweiggers	749	747	695	1	-	28	8	1	8	6	2	2	
28 Traunstein	390	388	366	-	-	12	2	1	3	4	2	1	
29 Waldhausen	620	614	562	1	-	23	7	-	14	7	6	5	
30 Zwettl-Niederösterreich	4.012	3.991	3.624	13	21	95	52	42	119	25	21	15	

Tabelle G1b: Gebäude nach Bauperiode

Politischer Bezirk, Gemeinde	Gebäude						
	Insgesamt	Bauperiode					1991 oder später bzw. nicht rekonstruierbar
		vor 1919	1919 bis 1944	1945 bis 1960	1961 bis 1980	1981 bis 1990	
3 Niederösterreich	553.604	108.699	53.400	56.358	158.155	81.567	95.425
301 Krems an der Donau (Stadt)	5.245	1.245	715	563	1.426	601	695
302 Sankt Pölten (Stadt)	11.262	1.333	2.098	1.571	3.114	1.225	1.921
303 Waidhofen an der Ybbs (Stadt)	2.967	818	232	335	808	392	382
304 Wiener Neustadt (Stadt)	8.020	1.003	1.114	1.297	1.800	1.047	1.759
305 Amstetten	28.785	5.843	2.148	2.914	8.846	4.457	4.577
01 Alhartsberg	457	81	24	68	131	89	64
02 Amstetten	5621	690	732	814	1808	676	901
03 Ardagger	854	230	26	44	247	166	141
04 Aschbach-Markt	862	333	35	69	202	99	124
06 Behamberg	909	116	32	62	303	212	184
07 Biberbach	508	207	16	17	116	87	65
08 Ennsdorf	638	54	42	44	312	95	91
09 Ernstshofen	625	119	30	59	192	116	109
10 Ertl	298	72	16	26	83	46	55
11 Euratsfeld	594	180	36	48	113	96	121
12 Ferschnitz	459	74	12	30	124	106	113
14 Haag	1417	341	90	153	426	208	199
15 Haidershofen	909	157	34	63	345	166	144
16 Hollenstein an der Ybbs	638	203	21	63	172	61	118
17 Kematen an der Ybbs	633	71	38	112	242	57	113
20 Neuhofen an der Ybbs	639	186	38	60	148	98	109
21 Neustadt an der Donau	667	181	27	57	174	163	65
22 Oed-Oehling	426	90	13	37	117	73	96
24 Opponitz	282	75	18	20	82	51	36
26 Sankt Georgen am Reith	214	56	10	13	66	33	36
27 Sankt Georgen am Ybbsfelde	672	73	38	53	238	150	120
29 Sankt Pantaleon-Erla	688	159	63	36	178	140	112
30 Sankt Peter in der Au	1.225	246	49	125	338	252	215
31 Sankt Valentin	2.336	323	321	206	821	290	375
32 Seitenstetten	797	207	22	81	239	103	145
33 Sonntagberg	1.037	185	152	109	315	125	151
34 Strengberg	560	163	36	62	153	83	63
36 Viehdorf	328	63	15	35	111	54	50
38 Wallsee-Sindelburg	545	182	11	51	148	99	54
39 Weistrach	529	158	18	50	140	89	74
41 Winklarn	412	48	18	43	148	71	84
42 Wolfsbach	468	210	28	28	85	64	53
43 Ybbsitz	1.127	227	55	125	400	179	141
44 Zeillern	411	83	32	51	129	60	56
306 Baden	39.552	7.039	3.452	3.342	11.585	5.636	8.498
01 Alland	993	222	45	76	290	165	195
02 Altenmarkt an der Triesting	848	219	44	68	269	152	96
03 Bad Vöslau	2.847	563	265	282	882	413	442
04 Baden	5.504	1.718	589	419	1.315	567	896
05 Berndorf	2.456	864	382	117	541	263	289
46 Blumau-Neurißhof	413	90	32	7	90	67	127
07 Ebreichsdorf	3.513	184	209	331	1.223	674	892
08 Enzesfeld-Lindabrunn	1.542	126	289	58	400	230	439
09 Furth an der Triesting	313	81	25	22	82	39	64
12 Günselsdorf	455	32	15	38	124	108	138
13 Heiligenkreuz	555	109	29	39	202	87	89
14 Hernstein	641	148	25	23	225	106	114
15 Hirtenberg	520	176	103	23	91	31	96
16 Klausen-Leopoldsdorf	568	175	45	37	129	45	137
18 Kottlingbrunn	2.327	121	132	131	763	523	657
20 Leobersdorf	1.197	232	189	133	281	129	233
21 Mitterndorf an der Fischa	602	40	29	55	187	101	190
23 Oberwaltersdorf	1.165	82	67	95	223	208	490
25 Pfaffstätten	936	222	88	100	232	100	194
26 Pottendorf	2.112	295	135	214	692	281	495
27 Pottenstein	860	244	64	107	222	95	128
29 Reisenberg	751	61	38	39	310	127	176
31 Schönau an der Triesting	534	71	37	56	134	102	134
33 Seibersdorf	691	30	29	72	302	141	117
35 Sooß	358	61	30	30	136	36	65
36 Tattendorf	482	63	26	39	128	68	158
37 Teesdorf	452	42	57	67	119	55	112
39 Traiskirchen	4.484	482	338	540	1.515	532	1.077
41 Trumau	815	80	46	51	337	117	184
45 Weissenbach an der Triesting	618	206	50	73	141	74	74
307 Bruck an der Leitha	16.537	2.384	1.821	1.770	4.963	2.646	2.953
01 Au am Leithaberge	472	35	29	35	219	87	67
02 Bad Deutsch-Altenburg	635	118	99	90	168	78	82
03 Berg	406	73	22	36	148	71	56

Tabelle G1b: Gebäude nach Bauperiode

Politischer Bezirk, Gemeinde	Gebäude							1991 oder später bzw. nicht rekonstruierbar
	Insgesamt	Bauperiode						
		vor 1919	1919 bis 1944	1945 bis 1960	1961 bis 1980	1981 bis 1990		
04 Bruck an der Leitha	2.399	438	313	276	634	311	427	
06 Enzersdorf an der Fischa	1.326	102	66	95	519	303	241	
08 Göttlesbrunn-Arbesthal	572	54	32	57	193	91	145	
09 Götzendorf an der Leitha	747	87	47	50	257	168	138	
10 Hainburg a.d.Donau	1.891	481	357	200	401	205	247	
11 Haslau-Maria Ellend	658	26	61	91	183	109	188	
13 Hof am Leithaberge	643	88	55	63	175	131	131	
12 Höflein	411	24	32	57	132	68	98	
15 Hundsheim	267	57	26	25	81	40	38	
16 Mannersdorf am Leithagebirge	1.396	215	157	174	415	229	206	
18 Petronell-Carnuntum	546	107	75	63	154	76	71	
19 Prellenkirchen	721	100	69	105	186	135	126	
21 Rohrau	611	45	85	105	185	61	130	
22 Scharndorf	554	60	64	50	207	84	89	
24 Sommerein	750	71	99	41	244	146	149	
26 Trautmannsdorf an der Leitha	1.171	133	107	129	346	201	255	
28 Wolfsthal	361	70	26	28	116	52	69	
308 Gänserndorf	40.688	6.504	4.805	4.496	11.428	6.317	7.138	
01 Aderklaa	88	8	11	13	21	17	18	
02 Andlersdorf	56	15	8	6	14	6	7	
03 Angern an der March	1.508	327	229	193	374	158	227	
04 Auersthal	870	122	98	110	280	131	129	
05 Bad Pirawarth	749	240	60	62	158	135	94	
08 Deutsch-Wagram	2.617	381	373	195	693	438	537	
10 Drösing	613	253	82	58	109	79	32	
11 Dürnkrot	1.008	214	162	173	243	79	137	
12 Ebenthal	427	126	45	28	117	45	66	
13 Eckartsau	562	115	88	57	139	80	83	
14 Engelhartstetten	893	168	128	98	208	132	159	
17 Gänserndorf	2.746	192	207	222	830	554	741	
19 Glinzendorf	96	7	12	23	33	7	14	
21 Groß-Enzersdorf	3.724	314	263	181	1.392	658	916	
24 Groß-Schweinbarth	591	154	41	46	140	85	125	
22 Großhofen	37	11	0	7	6	5	8	
25 Haringsee	511	56	70	79	110	83	113	
26 Hauskirchen	712	170	103	107	150	97	85	
27 Hohenau an der March	1.390	228	313	339	302	104	104	
28 Hohenruppersdorf	465	168	36	42	116	45	58	
29 Jedenspeigen	556	121	101	62	113	67	92	
30 Lasseo	1.344	86	85	155	439	263	316	
31 Leopoldsdorf im Marchfelde	926	63	133	145	255	143	187	
34 Mannsdorf an der Donau	153	18	31	21	34	27	22	
35 Marchegg	1.240	231	145	112	381	188	183	
36 Markgrafneusiedl	322	28	18	27	129	43	77	
38 Matzen-Raggendorf	1.178	233	146	164	309	172	154	
41 Neusiedl an der Zaya	713	174	147	102	129	95	66	
42 Obersiebenbrunn	620	85	69	77	164	54	171	
44 Orth an der Donau	767	105	100	76	233	135	118	
45 Palterndorf-Dobermannsdorf	698	218	100	112	117	89	62	
46 Parbasdorf	51	7	4	16	9	3	12	
48 Prottes	615	96	80	84	177	102	76	
49 Raasdorf	232	37	27	16	70	40	42	
50 Ringelsdorf-Niederabsdorf	782	250	139	93	155	86	59	
52 Schönkirchen-Reyersdorf	831	88	71	102	224	197	149	
54 Spannberg	491	98	70	58	113	68	84	
56 Strasshof an der Nordbahn	3.770	68	366	289	1.489	685	873	
57 Sulz im Weinviertel	715	208	69	71	146	120	101	
58 Untersiebenbrunn	591	53	56	111	177	90	104	
59 Velm-Götzendorf	451	140	36	81	77	66	51	
65 Weiden an der March	561	77	62	50	219	96	57	
60 Weikendorf	885	119	118	78	225	210	135	
63 Zistersdorf	2.533	632	303	355	609	340	294	
309 Gmünd	16.551	4.579	1.559	2.025	4.368	1.886	2.134	
02 Amaliendorf-Aalfang	573	138	47	89	162	67	70	
10 Bad Großspertholz	730	247	59	101	185	66	72	
03 Brand-Nagelberg	793	227	76	47	280	91	72	
04 Eggern	416	129	37	56	99	36	59	
06 Eisgarn	349	92	40	45	90	56	26	
08 Gmünd	1.916	325	336	379	513	159	204	
09 Großdietmanns	896	263	54	70	225	140	144	
12 Großschönau	427	133	33	36	81	69	75	
15 Haugschlag	323	71	36	38	95	42	41	
16 Heidenreichstein	1.847	394	229	310	565	167	182	
17 Hirschbach	260	82	17	14	53	39	55	
20 Hoheneich	644	114	43	87	222	85	93	
21 Kirchberg am Walde	577	209	39	51	145	71	62	

Tabelle G1b: Gebäude nach Bauperiode

Politischer Bezirk, Gemeinde	Gebäude							1991 oder später bzw. nicht rekonstruierbar
	Insgesamt	Bauperiode						
		vor 1919	1919 bis 1944	1945 bis 1960	1961 bis 1980	1981 bis 1990		
25 Litschau	1.339	400	146	177	297	153	166	
13 Moorbad Harbach	358	144	29	12	72	52	49	
29 Reingers	305	107	28	22	64	41	43	
32 Sankt Martin	483	206	31	40	87	62	57	
35 Schrems	2.249	460	181	317	681	253	357	
39 Unserfrau-Altweitra	450	183	22	19	96	63	67	
40 Waldenstein	479	186	14	23	118	52	86	
42 Weitra	1.137	469	62	92	238	122	154	
310 Hollabrunn	24.200	8.521	2.449	1.805	5.271	2.774	3.380	
01 Alberndorf im Pulkautal	368	83	35	14	71	81	84	
08 Göllersdorf	1.268	268	87	97	373	203	240	
09 Grabern	634	210	45	35	141	112	91	
14 Guntersdorf	494	168	46	30	124	55	71	
15 Hadres	996	449	163	41	129	91	123	
16 Hardegg	953	371	118	95	204	91	74	
18 Haugsdorf	860	368	72	50	197	77	96	
19 Heldenberg	552	161	43	50	130	69	99	
21 Hohenwarth-Mühlbach a.M.	682	237	27	74	192	76	76	
22 Hollabrunn	4.437	1.273	673	314	989	540	648	
25 Mailberg	362	183	11	17	77	41	33	
26 Maissau	971	286	83	98	261	109	134	
28 Nappersdorf-Kammersdorf	696	262	52	63	165	100	54	
33 Pernersdorf	635	328	63	47	101	32	64	
35 Pulkau	836	416	28	53	165	68	106	
36 Ravelsbach	745	265	65	64	142	90	119	
37 Retz	1.910	699	221	164	386	193	247	
38 Retzbach	612	386	20	11	74	57	64	
41 Schrattenthal	432	181	51	34	80	39	47	
42 Seefeld-Kadolz	633	200	94	50	113	64	112	
43 Sitzendorf an der Schmida	1.092	322	60	86	291	161	172	
51 Wullersdorf	1.197	446	123	90	212	137	189	
52 Zellerndorf	1.297	514	114	104	273	112	180	
53 Ziersdorf	1.538	445	155	124	381	176	257	
311 Horn	13.491	4.448	1.544	1.442	2.977	1.543	1.537	
01 Altenburg	352	107	25	15	99	47	59	
02 Brunn an der Wild	380	157	35	35	70	47	36	
03 Burgschleinitz-Kühnring	648	240	39	44	115	99	111	
04 Drosendorf-Zissersdorf	769	286	103	122	164	45	49	
05 Eggenburg	1.325	423	203	103	295	160	141	
06 Gars am Kamp	1.554	519	182	147	370	171	165	
07 Geras	812	289	116	90	149	91	77	
09 Horn	1.844	374	199	209	557	242	263	
10 Irrnfritz-Messern	618	237	84	61	113	71	52	
11 Japons	341	160	27	37	49	44	24	
13 Langau	396	92	66	109	56	38	35	
14 Meiseldorf	453	152	53	33	77	62	76	
17 Pernegg	330	149	37	23	52	35	34	
19 Röhrenbach	247	140	17	18	29	19	24	
20 Röschitz	550	197	67	48	113	61	64	
21 Rosenberg-Mold	417	136	30	35	93	48	75	
23 Sankt Bernhard-Frauenhofen	471	158	20	29	107	72	85	
24 Sigmundsherberg	739	225	118	106	162	70	58	
30 Straning-Grafenberg	421	210	35	42	80	29	25	
29 Weitersfeld	824	197	88	136	227	92	84	
312 Korneuburg	25.558	3.945	2.534	2.342	6.979	4.167	5.591	
01 Bisamberg	1.541	191	81	88	587	284	310	
02 Enzersfeld	691	68	45	67	198	143	170	
03 Ernstbrunn	1.537	386	229	165	345	188	224	
04 Großmugl	744	180	99	106	146	79	134	
05 Großrußbach	933	182	95	69	197	193	197	
06 Hagenbrunn	903	55	61	66	289	163	269	
07 Harmannsdorf	1.720	275	172	158	463	337	315	
08 Hausleiten	1.192	204	133	87	305	201	262	
13 Korneuburg	2.480	376	285	276	578	311	654	
14 Langenzersdorf	3.062	312	295	210	1.013	545	687	
15 Leitzersdorf	497	106	60	33	127	72	99	
16 Leobendorf	1.857	196	107	144	490	409	511	
34 Niederhollabrunn	701	170	63	51	162	98	157	
24 Rußbach	605	98	79	55	164	68	141	
26 Sierndorf	1.472	275	119	107	348	173	450	
27 Spillern	600	52	53	48	221	99	127	
28 Stetteldorf am Wagram	447	163	46	46	64	50	78	
29 Stetten	473	64	49	46	113	88	113	
30 Stockerau	4.103	592	463	520	1.169	666	693	

Tabelle G1b: Gebäude nach Bauperiode

Politischer Bezirk, Gemeinde	Gebäude						
	Insgesamt	Bauperiode					1991 oder später bzw. nicht rekonstruierbar
		vor 1919	1919 bis 1944	1945 bis 1960	1961 bis 1980	1981 bis 1990	
313 Krems (Land)	21.846	6.079	1.424	1.728	5.695	2.979	3.941
01 Aggsbach	358	77	29	46	117	45	44
02 Albrechtsberg an der Großen Krems	452	99	41	35	122	56	99
03 Bergern im Dunkelsteinerwald	513	89	18	39	183	103	81
56 Droß	291	57	4	12	80	36	102
04 Dürnstein	361	134	21	54	86	32	34
09 Furth bei Göttweig	949	175	63	90	285	161	175
10 Gedersdorf	735	124	19	42	226	145	179
11 Gföhl	1.537	444	78	158	433	196	228
08 Grafenegg	1.137	331	81	60	279	179	207
15 Hadersdorf-Kammern	653	154	11	51	238	92	107
19 Jaidhof	418	169	29	28	59	46	87
21 Krumau am Kamp	541	170	49	67	113	53	89
22 Langenlois	2.891	928	171	198	551	300	743
23 Lengenfeld	543	141	25	28	142	96	111
24 Lichtenau im Waldviertel	855	222	62	98	204	124	145
26 Maria Laach am Jauerling	351	86	21	26	116	54	48
27 Mautern an der Donau	913	143	86	78	290	132	184
30 Mühlendorf	590	133	52	60	209	76	60
33 Paudorf	895	120	114	78	278	152	153
36 Rastenfeld	658	169	42	61	164	96	126
37 Rohrendorf bei Krems	709	75	15	58	222	89	250
38 Rossatz-Arnsdorf	523	232	31	19	128	46	67
40 Sankt Leonhard am Hornerwald	577	273	44	29	98	42	91
55 Schönberg am Kamp	968	354	86	50	241	124	113
43 Senftenberg	762	219	73	51	227	107	85
44 Spitz	635	235	67	60	154	75	44
46 Straß im Straßertale	627	222	20	44	157	87	97
47 Stratzing	273	66	11	13	48	78	57
50 Weinzierl am Walde	521	178	18	37	113	100	75
51 Weißenkirchen in der Wachau	610	260	43	58	132	57	60
314 Lilienfeld	9.536	2.011	931	1.250	2.927	1.257	1.160
01 Annaberg	429	89	31	65	168	38	38
02 Eschenau	384	65	22	44	115	70	68
03 Hainfeld	1.071	231	106	170	291	130	143
04 Hohenberg	671	219	56	70	201	68	57
05 Kaumberg	437	100	37	29	120	67	84
06 Kleinzell	377	102	33	41	104	54	43
07 Lilienfeld	878	196	78	132	265	100	107
08 Mitterbach am Erlaufsee	346	58	37	40	147	31	33
09 Ramsau	366	76	18	57	105	37	73
10 Rohrbach an der Gölsen	530	66	54	73	185	87	65
11 Sankt Aegydt am Neuwalde	1.001	183	104	154	334	132	94
12 Sankt Veit an der Gölsen	1.288	239	113	174	384	196	182
13 Traisen	839	107	182	105	227	114	104
14 Türnitz	919	280	60	96	281	133	69
315 Melk	23.573	4.195	1.667	2.638	7.472	3.941	3.660
02 Artstetten-Pöbring	377	80	10	14	143	88	42
03 Bergland	469	151	35	38	102	52	91
04 Bischofstetten	373	62	36	31	118	73	53
05 Blindenmarkt	740	65	39	74	314	116	132
06 Dorfstetten	209	13	15	40	63	47	31
07 Dunkelsteinerwald	888	182	37	46	250	187	186
53 Emmersdorf an der Donau	601	169	35	45	147	110	95
08 Erlauf	348	87	41	41	92	54	33
09 Golling an der Erlauf	389	34	57	55	127	45	71
11 Hofamt Priel	551	45	22	61	224	115	84
13 Hürm	543	106	42	52	141	106	96
14 Kilb	848	179	42	70	256	167	134
15 Kirnberg an der Mank	285	60	10	29	71	71	44
16 Klein-Pöchlarn	331	49	26	36	126	51	43
17 Krummnußbaum	465	56	51	63	150	74	71
19 Leiben	472	86	34	50	137	67	98
20 Loosdorf	1.071	161	67	133	337	200	173
21 Mank	803	204	50	79	234	132	104
22 Marbach an der Donau	608	95	42	71	214	113	73
23 Maria Taferl	277	78	9	18	82	56	34
24 Melk	1.467	261	128	189	481	198	210
25 Münichreith-Laimbach	535	77	8	40	197	112	101
27 Neumarkt an der Ybbs	567	59	23	84	203	95	103
28 Nöchling	263	44	34	43	40	51	51
30 Persenbeug-Gottsdorf	723	72	79	104	243	116	109
31 Petzenkirchen	385	39	22	40	148	77	59
33 Pöchlarn	1.069	130	142	160	341	133	163
34 Pöggstall	954	218	56	107	342	125	106
35 Raxendorf	362	69	29	27	132	50	55

Tabelle G1b: Gebäude nach Bauperiode

Politischer Bezirk, Gemeinde	Gebäude						
	Insgesamt	Bauperiode					1991 oder später bzw. nicht rekonstruierbar
		vor 1919	1919 bis 1944	1945 bis 1960	1961 bis 1980	1981 bis 1990	
37 Ruprechtshofen	615	88	42	70	188	131	96
39 Sankt Leonhard am Forst	954	234	51	95	277	157	140
40 Sankt Martin-Karlsbach	478	71	13	56	162	108	68
41 Sankt Oswald	281	54	11	32	97	52	35
43 Schollach	331	54	14	29	97	58	79
42 Schönbühel-Aggsbach	419	135	19	32	115	56	62
51 Texingtal	461	63	20	38	150	107	83
46 Weiten	406	74	40	43	127	55	67
49 Ybbs an der Donau	1.556	273	158	257	465	184	219
52 Yspertal	682	122	43	116	207	95	99
50 Zelking-Matzleinsdorf	417	96	35	30	132	57	67
316 Mistelbach	34.930	9.413	3.904	3.546	8.007	5.052	5.008
01 Altlichtenwarth	486	159	78	84	89	39	37
03 Aspam an der Zaya	858	262	98	68	182	133	115
04 Bernhardsthal	1.111	376	178	158	227	89	83
05 Bockfließ	654	215	84	34	128	90	103
06 Drasenhofen	801	406	59	60	136	53	87
08 Falkenstein	264	69	28	32	67	36	32
09 Fallbach	461	113	92	46	93	62	55
11 Gaubitsch	400	82	40	40	110	57	71
12 Gaweinstal	1.700	508	139	150	375	295	233
13 Gnadendorf	670	180	77	72	160	107	74
15 Groß-Engersdorf	669	126	85	31	199	118	110
14 Großebersdorf	1.148	227	73	82	271	279	216
16 Großharras	701	328	69	38	106	90	70
17 Großkrut	894	302	137	103	164	79	109
20 Hausbrunn	623	226	95	90	81	67	64
21 Herrbaumgarten	546	170	79	48	116	63	70
22 Hochleithen	560	178	61	37	121	96	67
27 Kreuttal	734	196	52	33	198	144	111
28 Kreuzstetten	794	150	107	52	180	135	170
29 Laa an der Thaya	2.537	499	319	387	635	313	384
30 Ladendorf	1.121	315	135	89	233	152	197
33 Mistelbach	4.155	778	444	582	1.075	605	671
34 Neudorf bei Staats	615	195	88	55	127	88	62
36 Niederleis	421	151	38	22	88	58	64
58 Otenthal	288	94	42	26	55	40	31
42 Pillichsdorf	502	103	46	45	136	83	89
44 Poysdorf	2.677	766	362	327	556	346	320
45 Rabensburg	628	158	101	108	134	56	71
46 Schrattenberg	534	198	29	43	140	62	62
49 Staats	1.017	280	104	95	231	150	157
50 Stronsdorf	857	296	69	50	174	131	137
51 Ulrichskirchen-Schleinbach	1.174	350	89	75	301	185	174
52 Unterstinkenbrunn	253	60	34	32	64	31	32
53 Wildendürnbach	773	220	90	79	172	111	101
54 Wilfersdorf	981	209	88	117	232	148	187
55 Wolkersdorf im Weinviertel	2.323	468	195	156	651	461	392
317 Mödling	31.372	5.005	2.862	2.420	10.214	4.712	6.159
01 Achau	368	56	14	47	110	50	91
02 Biedermannsdorf	709	64	11	16	219	226	173
03 Breitenfurt bei Wien	2.561	107	173	273	1.060	484	464
04 Brunn am Gebirge	2.973	331	392	209	906	390	745
06 Gaaden	639	125	37	33	188	115	141
07 Gießhübl	637	136	46	36	189	127	103
09 Gumpoldskirchen	952	350	99	99	207	97	100
10 Guntramsdorf	2.522	259	314	265	572	413	699
11 Hennersdorf	523	41	32	42	155	158	95
12 Hinterbrühl	1.387	395	68	95	440	197	192
13 Kaltenleutgeben	903	196	42	38	330	161	136
14 Laab im Walde	429	43	30	21	118	90	127
15 Laxenburg	681	84	9	33	165	233	157
16 Maria Enzersdorf	2.087	350	147	75	1.080	168	267
17 Mödling	3.768	1.277	408	227	895	346	615
18 Münchendorf	1.153	60	30	33	421	260	349
19 Perchtoldsdorf	4.691	718	710	462	1.693	548	560
23 Vösendorf	1.513	90	139	185	438	152	509
25 Wiener Neudorf	1.790	148	115	166	698	273	390
26 Wienerwald	1.086	175	46	65	330	224	246
318 Neunkirchen	31.557	6.174	3.339	4.048	9.803	4.076	4.117
01 Altendorf	117	20	4	10	38	22	23
02 Aspang-Markt	661	142	78	96	201	70	74
03 Aspangberg-Sankt Peter	817	179	48	64	278	166	82
04 Breitenau	489	76	43	47	153	69	101
05 Breitenstein	286	84	45	33	74	13	37
06 Buchbach	163	39	9	8	50	26	31

Tabelle G1b: Gebäude nach Bauperiode

Politischer Bezirk, Gemeinde	Gebäude						
	Insgesamt	Bauperiode					1991 oder später bzw. nicht rekonstruierbar
		vor 1919	1919 bis 1944	1945 bis 1960	1961 bis 1980	1981 bis 1990	
42 Bürg-Vöstenhof	100	20	8	5	37	21	9
07 Edlitz	314	51	30	40	98	65	30
08 Enzenreith	806	113	61	69	288	129	146
09 Feistritz am Wechsel	460	92	26	46	142	84	70
10 Gloggnitz	1.906	419	264	284	538	215	186
11 Grafenbach-Sankt Valentin	837	132	107	109	263	112	114
12 Grimmenstein	441	60	52	62	167	35	65
13 Grünbach am Schneeberg	698	80	126	104	234	89	65
49 Höflein an der Hohen Wand	355	39	39	38	120	51	68
14 Kirchberg am Wechsel	952	252	48	97	271	124	160
15 Mönichkirchen	368	56	47	58	146	41	20
17 Natschbach-Loipersbach	565	37	22	20	180	117	189
18 Neunkirchen	3.084	717	335	464	847	283	438
20 Otterthal	205	31	3	17	65	46	43
21 Payerbach	1.000	310	112	123	259	101	95
23 Pitten	957	218	87	140	296	103	113
25 Priggwitz	244	59	17	23	88	22	35
26 Puchberg am Schneeberg	1.295	193	160	239	470	136	97
27 Raach am Hochgebirge	165	42	17	22	45	14	25
29 Reichenau an der Rax	1.446	466	110	165	428	147	130
30 Sankt Corona am Wechsel	180	19	14	21	78	30	18
31 Sankt Egyden am Steinfeld	750	117	36	48	240	137	172
32 Scheiblingkirchen-Thernberg	726	177	37	74	244	99	95
33 Schottwien	259	81	11	34	66	22	45
34 Schrattenbach	174	32	10	17	60	29	26
35 Schwarzau am Steinfeld	666	78	39	102	234	122	91
36 Schwarzau im Gebirge	414	167	29	44	109	31	34
37 Seebenstein	598	126	29	50	219	81	93
38 Semmering	326	101	66	20	59	52	28
39 Ternitz	4.808	610	840	801	1.573	492	492
40 Thomasberg	410	84	29	41	138	84	34
41 Trattenbach	241	70	6	39	63	28	35
43 Warth	665	132	42	61	209	135	86
44 Wartmannstetten	633	111	34	49	199	120	120
45 Willendorf	389	65	29	52	122	57	64
46 Wippassing im Schwarzatale	437	101	106	71	107	29	23
47 Würflach	621	99	42	66	175	117	122
48 Zöbern	529	77	42	75	132	110	93
319 Sankt Pölten (Land)	32.580	5.542	2.660	3.426	9.855	5.147	5.950
01 Alltengbach	1.144	227	108	91	322	208	188
02 Asperhofen	699	153	52	53	187	118	136
03 Böheimkirchen	1.565	297	135	158	452	170	353
04 Brand-Laaben	567	163	43	39	169	76	77
05 Eichgraben	2.134	188	233	185	819	353	356
06 Frankenfels	605	111	19	68	199	119	89
07 Gerersdorf	278	40	13	23	95	51	56
10 Hafnerbach	513	94	24	59	141	92	103
11 Haunoldstein	316	52	21	27	97	56	63
12 Herzogenburg	2.529	380	299	395	725	310	420
09 Hofstetten-Grünau	744	107	39	73	217	157	151
13 Inzersdorf-Getzersdorf	476	110	14	47	136	74	95
15 Kapelln	447	79	19	28	125	90	106
16 Karlstetten	691	88	27	60	241	123	152
17 Kasten bei Böheimkirchen	457	124	22	32	110	62	107
18 Kirchberg an der Pielach	1.023	162	52	113	341	192	163
19 Kirchstetten	673	142	45	33	192	120	141
20 Loich	240	70	8	20	65	39	38
21 Maria-Anzbach	1.241	212	152	81	430	173	193
22 Markersdorf-Haindorf	588	95	57	40	162	123	111
23 Michelbach	313	92	13	12	77	56	63
25 Neidling	456	72	18	38	136	102	90
26 Neulengbach	2.785	507	272	251	895	355	505
27 Neustift-Innermanzing	579	78	14	24	197	125	141
28 Nußdorf ob der Traisen	597	103	35	72	154	112	121
29 Ober-Grafendorf	1.247	179	118	197	374	184	195
30 Obritzberg-Rust	715	108	50	65	213	120	159
32 Prinzersdorf	482	41	22	89	174	44	112
34 Pyhra	1.100	234	71	102	320	192	181
35 Rabenstein an der Pielach	808	157	56	84	235	124	152
38 Sankt Margarethen an der Sierning	319	41	23	33	96	68	58
39 Schwarzenbach an der Pielach	171	35	14	12	42	39	29
40 Statzendorf	426	45	34	54	134	58	101
41 Stössing	351	111	22	16	82	61	59
43 Traismauer	1.835	246	204	254	565	221	345
45 Weinburg	381	36	32	52	109	62	90
46 Weißenkirchen an der Perschling	481	96	33	49	125	83	95
47 Wilhelmsburg	1.756	343	176	315	462	256	204
48 Wölbling	848	124	71	82	240	179	152

Tabelle G1b: Gebäude nach Bauperiode

Politischer Bezirk, Gemeinde	Gebäude						
	Insgesamt	Bauperiode					1991 oder später bzw. nicht rekonstruierbar
		vor 1919	1919 bis 1944	1945 bis 1960	1961 bis 1980	1981 bis 1990	
320 Scheibbs	12.160	2.267	621	1.442	4.052	2.107	1.671
01 Gaming	1.276	350	73	144	399	183	127
02 Göstling an der Ybbs	751	212	34	88	224	85	108
03 Gresten	658	99	32	77	259	107	84
04 Gresten-Land	411	53	15	42	148	85	68
05 Lunz am See	782	183	62	135	232	106	64
06 Oberndorf an der Melk	756	86	28	87	303	145	107
07 Puchenstuben	180	69	16	18	38	29	10
08 Purgstall an der Erlauf	1.521	180	99	184	533	295	230
09 Randegg	519	61	12	58	177	103	108
10 Reinsberg	272	24	14	22	62	86	64
11 Sankt Anton an der Jeßnitz	380	97	19	33	115	67	49
12 Sankt Georgen an der Leys	348	52	5	16	118	91	66
13 Scheibbs	1.247	307	59	160	398	211	112
14 Steinakirchen am Forst	622	136	24	77	204	105	76
15 Wang	314	53	13	20	90	71	67
16 Wieselburg	896	125	54	138	331	117	131
17 Wieselburg-Land	866	124	38	104	309	145	146
18 Wolfpassing	361	56	24	39	112	76	54
321 Tulln	27.618	4.086	2.080	2.297	8.281	4.736	6.138
01 Absdorf	626	122	67	47	187	76	127
04 Atzenbrugg	972	148	89	102	261	160	212
06 Fels am Wagram	819	195	46	85	231	107	155
07 Grafenwörth	1.191	256	52	77	309	223	274
09 Großriedenthal	434	114	30	51	96	45	98
10 Großweikersdorf	1.209	276	118	129	267	193	226
12 Judenau-Baumgarten	780	100	60	64	236	114	206
14 Kirchberg am Wagram	1.382	350	81	122	383	198	248
15 Königsbrunn am Wagram	545	165	32	37	133	74	104
16 Königstetten	806	113	46	49	253	174	171
19 Langenrohr	726	54	57	69	222	160	164
20 Michelhausen	974	133	76	125	244	154	242
43 Muckendorf-Wipfing	714	56	56	59	291	124	128
42 Sankt Andrä-Wördern	3.519	447	264	222	1.002	568	1.016
31 Sieghartskirchen	2.916	368	170	234	1.023	516	605
32 Sitzenberg-Reidling	796	169	48	53	244	121	161
34 Tulbing	1.341	127	81	72	523	253	285
35 Tulln an der Donau	4.861	477	355	441	1.506	992	1.090
39 Würmla	546	60	28	52	151	147	108
40 Zeiselmauer-Wolfpassing	1.107	187	183	81	351	140	165
41 Zwentendorf an der Donau	1.354	169	141	126	368	197	353
322 Waidhofen an der Thaya	12.328	4.327	1.001	1.310	2.780	1.334	1.576
02 Dietmanns	508	131	30	48	161	76	62
03 Dobersberg	820	246	86	70	203	62	153
06 Gastern	584	198	56	61	136	52	81
07 Groß-Siegharts	1.283	525	119	142	247	128	122
09 Karlstein an der Thaya	773	301	43	87	165	79	98
10 Kautzen	655	223	56	68	158	90	60
12 Ludweis-Aigen	527	281	52	44	82	26	42
14 Pfaffenschlag bei Waidhofen a.d.Thaya	421	158	19	46	91	45	62
16 Raabs an der Thaya	1.767	723	220	206	348	158	112
17 Thaya	616	256	33	56	122	51	98
19 Vitis	1.163	400	52	102	285	149	175
20 Waidhofen an der Thaya	2.016	435	155	260	569	279	318
21 Waidhofen an der Thaya-Land	402	133	22	27	65	58	97
22 Waldkirchen an der Thaya	329	157	32	37	46	33	24
23 Windigsteig	464	160	26	56	102	48	72
323 Wiener Neustadt (Land)	28.456	3.762	2.177	2.854	9.135	5.152	5.376
01 Bad Fischau-Brunn	1.342	197	151	103	426	242	223
02 Bad Schönau	258	27	16	32	101	42	40
25 Bromberg	429	93	15	24	114	107	76
04 Ebenfurth	916	141	84	84	305	175	127
05 Eggendorf	2.103	65	52	80	601	820	485
06 Erlach	801	125	65	107	251	113	140
07 Felixdorf	1.298	118	86	138	530	237	189
08 Gutenstein	613	208	55	60	191	44	55
09 Hochneukirchen-Gscheidt	609	93	26	81	204	99	106
10 Hochwolkersdorf	422	92	22	37	114	74	83
11 Hohe Wand	652	78	78	83	230	90	93
12 Hollenthon	361	64	19	36	104	80	58
13 Katzelsdorf	1.229	73	62	91	371	195	437
14 Kirchschatz in der Buckligen Welt	1.020	128	78	142	374	165	133
15 Krumbach	803	100	59	125	256	144	119
16 Lanzenkirchen	1.341	172	111	173	448	200	237
17 Lichtenegg	401	60	32	57	99	80	73
18 Lichtenwörth	1.007	164	102	135	290	162	154

Tabelle G1b: Gebäude nach Bauperiode

Politischer Bezirk, Gemeinde	Gebäude							
	Insgesamt	Bauperiode						1991 oder später bzw. nicht rekonstruierbar
		vor 1919	1919 bis 1944	1945 bis 1960	1961 bis 1980	1981 bis 1990		
19 Markt Piesting	979	176	82	108	280	142	191	
20 Matzendorf-Hölles	819	38	37	29	269	198	248	
21 Miesenbach	304	100	12	36	91	40	25	
22 Muggendorf	212	68	14	17	54	28	31	
23 Pernitz	942	132	120	185	317	84	104	
24 Rohr im Gebirge	259	58	16	38	82	32	33	
26 Schwarzenbach	438	70	34	44	153	78	59	
27 Sollenau	1.747	155	133	139	569	387	364	
30 Theresienfeld	965	72	33	45	301	207	307	
31 Waidmannsfield	624	73	84	89	213	85	80	
32 Waldegg	938	260	80	97	309	103	89	
33 Walpersbach	436	74	39	46	134	76	67	
34 Weikersdorf am Steinfelde	363	41	33	26	106	68	89	
35 Wiesmath	571	111	44	42	169	120	85	
36 Winzendorf-Muthmannsdorf	781	77	96	123	283	77	125	
37 Wöllersdorf-Steinabrückl	1.519	206	124	104	362	234	489	
38 Zillingdorf	954	53	83	98	434	124	162	
324 Wien-Umgebung	37.912	4.355	4.690	3.668	11.735	5.793	7.671	
01 Ebergassing	1.047	106	56	100	252	206	327	
02 Fischamend	1.189	141	132	129	361	151	275	
03 Gablitz	1.931	143	145	219	700	300	424	
04 Gerasdorf bei Wien	4.327	107	415	365	1.370	738	1.332	
05 Gramatneusiedl	659	90	65	55	190	137	122	
06 Himberg	2.512	169	149	174	1.230	379	411	
07 Klein-Neusiedl	319	75	30	32	122	36	24	
08 Klosterneuburg	10.100	1.795	1.653	1.032	2.922	1.133	1.565	
09 Lanzendorf	565	41	50	65	187	121	101	
10 Leopoldsdorf	1.554	38	152	170	425	265	504	
11 Maria-Lanzendorf	593	63	72	36	127	158	137	
12 Mauerbach	1.564	69	275	193	415	350	262	
13 Moosbrunn	594	84	26	44	184	119	137	
15 Pressbaum	2.240	369	228	164	730	330	419	
16 Purkersdorf	2.100	322	285	176	613	282	422	
17 Rauchenwarth	261	41	27	35	56	35	67	
18 Schwadorf	606	74	77	44	195	73	143	
19 Schwechat	3.509	339	692	478	942	562	496	
21 Tullnerbach	953	183	63	63	284	151	209	
23 Wolfsgraben	727	73	44	59	254	165	132	
24 Zwölfaxing	562	33	54	35	176	102	162	
325 Zwettl	16.880	3.821	1.573	1.829	4.634	2.590	2.433	
01 Allentsteig	906	209	192	70	245	75	115	
19 Altmelon	294	60	11	26	89	45	63	
02 Arbesbach	564	55	34	80	181	102	112	
03 Bärnkopf	150	18	17	25	44	20	26	
04 Echtsenbach	478	126	49	57	101	84	61	
05 Göpfritz an der Wild	765	244	75	73	186	109	78	
06 Grafenschlag	351	49	32	52	122	38	58	
08 Groß Gerungs	1.665	465	130	132	428	300	210	
09 Großgöttfritz	428	66	36	60	103	93	70	
11 Gutenbrunn	222	26	56	18	60	31	31	
14 Kirchschatz	252	32	21	33	90	40	36	
15 Kottes-Purk	589	119	72	60	156	96	86	
16 Langschlag	701	143	39	80	216	141	82	
17 Martinsberg	432	43	27	87	143	68	64	
18 Ottenschlag	467	66	44	81	152	66	58	
20 Pölla	583	288	63	34	79	69	50	
21 Rappottenstein	743	162	50	89	221	103	118	
22 Sallingberg	556	104	59	75	164	82	72	
23 Schönbach	308	60	25	29	97	50	47	
24 Schwarzenau	655	180	105	81	165	50	74	
25 Schweigggers	749	183	68	61	178	131	128	
28 Traunstein	390	60	27	47	127	55	74	
29 Waldhausen	620	134	65	90	156	80	95	
30 Zwettl-Niederösterreich	4.012	929	276	389	1.131	662	625	

Tabelle G1c: Gebäude und Wohnungen nach Art des (Wohn-)Gebäudes

Politischer Bezirk, Gemeinde	Insgesamt		Wohngebäude						Wohngebäude für Gemeinschaften		Nichtwohn- gebäude	
			Wohngebäude mit 1 oder 2 Wohnungen		Wohngebäude mit 3 bis 10 Wohnungen		Wohngebäude mit 11 oder mehr Wohnungen					
	Ge- bäude	Woh- nungen	Ge- bäude	Woh- nungen	Ge- bäude	Woh- nungen	Ge- bäude	Woh- nungen	Ge- bäude	Woh- nungen	Ge- bäude	Woh- nungen
25 Litschau	1.339	1.573	1.149	1.322	30	129	4	75	-	-	156	47
13 Moorbad Harbach	358	405	294	357	9	31	-	-	2	-	53	17
29 Reingers	305	361	257	315	9	31	-	-	-	-	39	15
32 Sankt Martin	483	534	420	474	10	46	-	-	-	-	53	14
35 Schrems	2.249	2.703	1.865	2.135	70	366	9	123	2	-	303	79
39 Unserfrau-Altweitra	450	482	381	468	2	7	-	-	-	-	67	7
40 Waldenstein	479	494	429	486	2	6	-	-	-	-	48	2
42 Weitra	1.137	1.438	940	1.117	42	162	7	103	1	-	147	56
310 Hollabrunn	24.200	25.372	21.041	22.471	313	1.600	40	634	12	63	2.794	604
01 Alberndorf im Pulkautal	368	367	331	343	5	20	-	-	-	-	32	4
08 Göllersdorf	1.268	1.230	1.067	1.135	13	72	-	-	-	-	188	23
09 Grabern	634	621	599	606	1	3	-	-	1	1	33	11
14 Guntersdorf	494	513	463	497	-	-	-	-	-	-	31	16
15 Hadres	996	960	940	949	-	-	-	-	-	-	56	11
16 Hardegg	953	991	851	929	10	48	-	-	-	-	92	14
18 Haugsdorf	860	863	774	813	7	26	-	-	1	1	78	23
19 Heldenberg	552	539	492	528	1	5	-	-	-	-	59	6
21 Hohenwarth-Mühlbach a.M.	682	664	592	619	5	19	-	-	-	-	85	26
22 Hollabrunn	4.437	5.031	3.442	3.729	130	692	23	404	5	53	837	153
25 Mailberg	362	375	347	356	2	16	-	-	-	-	13	3
26 Maissau	971	989	824	903	10	56	-	-	-	-	137	30
28 Nappersdorf-Kammersdorf	696	684	625	660	2	6	-	-	-	-	69	18
33 Pernersdorf	635	619	586	617	-	-	-	-	-	-	49	2
35 Pulkau	836	882	768	815	8	33	1	12	-	-	59	22
36 Ravelsbach	745	879	666	727	24	121	-	-	1	7	54	24
37 Retz	1.910	2.213	1.616	1.759	41	211	12	167	3	-	238	76
38 Retzbach	612	627	563	605	2	11	-	-	-	-	47	11
41 Schrottenthal	432	452	387	427	3	9	-	-	-	-	42	16
42 Seefeld-Kadolz	633	634	575	584	9	36	-	-	-	-	49	14
43 Sitzendorf an der Schmida	1.092	1.122	1.008	1.078	6	27	-	-	1	1	77	16
51 Wullersdorf	1.197	1.178	1.083	1.140	4	12	-	-	-	-	110	26
52 Zellerndorf	1.297	1.334	1.157	1.250	10	55	-	-	-	-	130	29
53 Ziersdorf	1.538	1.605	1.285	1.402	20	122	4	51	-	-	229	30
311 Horn	13.491	15.999	11.291	12.569	349	1.741	81	1.209	23	56	1.747	424
01 Altenburg	352	378	321	346	5	24	-	-	-	-	26	8
02 Brunn an der Wild	380	374	324	361	1	6	-	-	-	-	55	7
03 Burqschleinitz-Kühnring	648	669	572	641	5	17	-	-	-	-	71	11
04 Drosendorf-Zissersdorf	769	849	691	746	13	56	2	30	-	-	63	17
05 Eggenburg	1.325	1.741	1.028	1.107	59	285	18	267	8	28	212	54
06 Gars am Kamp	1.554	1.969	1.322	1.505	53	264	10	133	2	13	167	54
07 Geras	812	791	644	699	14	68	-	-	1	1	153	23
09 Horn	1.844	3.046	1.372	1.546	126	708	42	668	4	5	300	119
10 Irnfritz-Messern	618	636	524	577	9	41	-	-	1	1	84	17
11 Japons	341	360	297	345	3	12	-	-	-	-	41	3
13 Lanqau	396	406	303	365	7	27	-	-	1	-	85	14
14 Meiseldorf	453	475	438	471	-	-	-	-	-	-	15	4
17 Pernegg	330	359	301	344	2	6	-	-	1	1	26	8
19 Röhrenbach	247	256	212	248	2	6	-	-	-	-	33	2
20 Röschitz	550	509	486	497	1	3	-	-	-	-	63	9
21 Rosenburg-Mold	417	485	344	387	12	50	2	29	3	4	56	15
23 Sankt Bernhard-Frauenhofen	471	486	406	457	7	22	-	-	-	-	58	7
24 Sigmundsherberg	739	911	631	697	21	108	7	82	-	-	80	24
30 Stranina-Grafenberg	421	422	385	413	-	-	-	-	-	-	36	9
29 Weitersfeld	824	877	690	817	9	38	-	-	2	3	123	19
312 Korneuburg	25.558	33.420	21.665	23.349	785	4.288	304	5.054	16	13	2.788	716
01 Bisamberg	1.541	2.092	1.370	1.486	44	236	18	340	-	-	109	30
02 Enzersfeld	691	724	624	694	2	6	1	12	-	-	64	12
03 Ernstbrunn	1.537	1.565	1.357	1.411	17	83	2	23	1	1	160	47
04 Großmugl	744	733	631	684	5	21	1	15	-	-	107	13
05 Großrußbach	933	941	869	894	5	23	-	-	-	-	59	24
06 Hagenbrunn	903	845	777	789	5	21	-	-	-	-	121	35
07 Harmannsdorf	1.720	1.720	1.603	1.663	4	14	1	12	1	1	111	30
08 Hausleiten	1.192	1.231	1.098	1.175	8	28	1	12	-	-	85	16
13 Korneuburg	2.480	5.499	1.822	2.093	225	1.348	111	1.947	2	1	320	110
14 Langenzersdorf	3.062	4.170	2.649	2.911	121	648	37	528	1	-	254	83
15 Leitzersdorf	497	499	454	488	1	3	-	-	-	-	42	8
16 Leobendorf	1.857	2.040	1.669	1.746	21	84	12	166	1	-	154	44
34 Niederhollabrunn	701	664	626	646	-	-	-	-	1	-	74	18
24 Rußbach	605	571	536	563	1	3	-	-	-	-	68	5
26 Sierndorf	1.472	1.437	1.308	1.383	6	24	1	12	-	-	157	18
27 Spillern	600	790	506	546	26	137	6	87	1	-	61	20
28 Stetteldorf am Wagram	447	455	416	425	1	3	2	22	-	-	28	5
29 Stetten	473	509	413	450	8	34	1	15	-	-	51	10
30 Stockerau	4.103	6.935	2.937	3.302	285	1.572	110	1.863	8	10	763	188

Tabelle G1c: Gebäude und Wohnungen nach Art des (Wohn-)Gebäudes

Politischer Bezirk, Gemeinde	Insgesamt		Wohngebäude						Wohngebäude für Gemeinschaften		Nichtwohn- gebäude	
			Wohngebäude mit 1 oder 2 Wohnungen		Wohngebäude mit 3 bis 10 Wohnungen		Wohngebäude mit 11 oder mehr Wohnungen					
	Ge- bäude	Woh- nungen	Ge- bäude	Woh- nungen	Ge- bäude	Woh- nungen	Ge- bäude	Woh- nungen	Ge- bäude	Woh- nungen	Ge- bäude	Woh- nungen
313 Krems (Land)	21.846	24.771	18.365	21.112	503	2.246	57	803	16	11	2.905	599
01 Aggsbach	358	351	287	322	5	20	-	-	-	-	66	9
02 Albrechtsberg an der Großen Krems	452	478	379	447	4	15	-	-	-	-	69	16
03 Bergern im Dunkelsteinerwald	513	560	470	542	4	12	-	-	1	-	38	6
56 Droß	291	308	261	284	5	19	-	-	-	-	25	5
04 Dürnstein	361	436	288	365	12	44	-	-	-	-	61	27
09 Furth bei Göttweig	949	1.190	794	908	34	185	5	58	2	3	114	36
10 Gedersdorf	735	787	662	746	7	25	-	-	1	2	65	14
11 Gföhl	1.537	1.689	1.325	1.482	16	62	7	106	1	-	188	39
08 Grafenegg	1.137	1.231	1.007	1.127	18	64	-	-	1	1	111	39
15 Hadersdorf-Kammern	653	929	560	674	24	155	6	72	-	-	63	28
19 Jaidhof	418	460	395	437	3	11	-	-	-	-	20	12
21 Krumau am Kamp	541	546	477	518	7	24	-	-	-	-	57	4
22 Langenlois	2.891	3.137	2.045	2.386	107	505	13	170	1	1	725	75
23 Lengenfeld	543	555	491	547	2	6	-	-	-	-	50	2
24 Lichtenau im Waldviertel	855	878	741	841	7	22	-	-	-	-	107	15
26 Maria Laach am Jauerling	351	382	320	364	2	6	-	-	-	-	29	12
27 Mautern an der Donau	913	1.508	687	810	93	469	12	208	5	1	116	20
30 Mühlendorf	590	626	524	598	5	18	-	-	-	-	61	10
33 Paudorf	895	1.038	793	903	6	38	6	80	-	-	90	17
36 Rastenfeld	658	678	559	643	3	16	-	-	-	-	96	19
37 Rohrendorf bei Krems	709	671	501	580	17	67	-	-	-	-	191	24
38 Rossatz-Arnsdorf	523	593	464	523	13	49	1	14	-	-	45	7
40 Sankt Leonhard am Hornerwald	577	635	549	613	3	11	-	-	-	-	25	11
55 Schönberg am Kamp	968	1.055	872	974	13	54	-	-	4	3	79	24
43 Senftenberg	762	987	656	801	31	117	4	53	-	-	71	16
44 Spitz	635	841	510	637	33	123	2	28	-	-	90	53
46 Straß im Straßertale	627	696	564	645	11	39	-	-	-	-	52	12
47 Stratzing	273	308	246	285	2	6	1	14	-	-	24	3
50 Weinzierl am Walde	521	499	420	481	3	9	-	-	-	-	98	9
51 Weißenkirchen in der Wachau	610	719	518	629	13	55	-	-	-	-	79	35
314 Lilienfeld	9.536	13.559	7.629	8.898	541	2.732	102	1.510	15	30	1.249	389
01 Annaberg	429	481	353	390	15	58	-	-	-	-	61	33
02 Eschenau	384	479	338	365	14	71	1	12	1	7	30	24
03 Hainfeld	1.071	1.734	845	1.038	61	331	23	305	2	-	140	60
04 Hohenberg	671	944	512	593	49	263	5	62	-	-	105	26
05 Kaumberg	437	529	392	429	15	79	-	-	-	-	30	21
06 Kleinzell	377	429	324	374	11	47	-	-	2	1	40	7
07 Lilienfeld	878	1.476	622	733	84	452	14	243	4	-	154	48
08 Mitterbach am Erlaufsee	346	350	264	296	7	25	-	-	1	2	74	27
09 Ramsau	366	459	304	339	16	75	2	30	-	-	44	15
10 Rohrbach an der Gölsen	530	719	472	526	12	65	9	122	1	-	36	6
11 Sankt Aegydt am Neuwalde	1.001	1.428	787	959	69	371	5	70	1	1	139	27
12 Sankt Veit an der Gölsen	1.288	1.706	1.112	1.315	42	195	12	147	2	19	120	30
13 Traisen	839	1.781	565	686	106	536	31	519	-	-	137	40
14 Türnitz	919	1.044	739	855	40	164	-	-	1	-	139	25
315 Melk	23.573	30.161	19.920	23.323	734	3.878	138	1.968	20	11	2.761	981
02 Artstetten-Pöbring	377	413	350	391	1	4	-	-	-	-	26	18
03 Bergland	469	540	433	505	4	15	-	-	1	-	31	20
04 Bischofstetten	373	465	329	399	7	37	1	11	1	2	35	16
05 Blindenmarkt	740	1.010	610	746	26	135	7	104	1	-	96	25
06 Dorfstetten	209	232	188	221	2	6	-	-	-	-	19	5
07 Dunkelsteinerwald	888	932	794	879	8	36	-	-	-	-	86	17
53 Emmersdorf an der Donau	601	710	522	624	13	48	1	15	-	-	65	23
08 Erlauf	348	446	306	360	13	52	2	24	-	-	27	10
09 Golling an der Erlauf	389	782	296	344	40	269	9	166	-	-	44	3
11 Hofamt Priel	551	665	508	606	6	22	2	22	-	-	35	15
13 Hürm	543	561	495	523	5	21	-	-	-	-	43	17
14 Kilb	848	936	744	838	12	52	1	13	-	-	91	33
15 Kirnberg an der Mank	285	343	251	312	3	9	1	12	-	-	30	10
16 Klein-Pöchlarn	331	432	268	325	9	42	3	48	-	-	51	17
17 Krummnußbaum	465	581	386	445	23	127	-	-	-	-	56	9
19 Leiben	472	575	367	427	19	114	1	13	-	-	85	21
20 Loosdorf	1.071	1.536	871	1.028	50	314	11	133	1	-	138	61
21 Mank	803	1.035	693	807	22	102	6	72	2	1	80	53
22 Marbach an der Donau	608	723	511	595	22	95	-	-	-	-	75	33
23 Maria Taferl	277	331	213	253	10	55	1	11	-	-	53	12
24 Melk	1.467	2.518	1.036	1.227	146	818	22	362	3	1	260	110
25 Münichreith-Laimbach	535	598	491	566	3	21	-	-	-	-	41	11
27 Neumarkt an der Ybbs	567	753	509	636	12	57	2	36	-	-	44	24
28 Nöchling	263	354	237	305	6	25	1	12	-	-	19	12
30 Persenbeug-Gottsdorf	723	951	608	701	24	122	8	96	-	-	83	32
31 Petzenkirchen	385	559	327	413	19	131	-	-	-	-	39	15

Tabelle G1c: Gebäude und Wohnungen nach Art des (Wohn-)Gebäudes

Politischer Bezirk, Gemeinde	Insgesamt		Wohngebäude						Wohngebäude für Gemeinschaften		Nichtwohn- gebäude	
			Wohngebäude mit 1 oder 2 Wohnungen		Wohngebäude mit 3 bis 10 Wohnungen		Wohngebäude mit 11 oder mehr Wohnungen					
	Ge- bäude	Woh- nungen	Ge- bäude	Woh- nungen	Ge- bäude	Woh- nungen	Ge- bäude	Woh- nungen	Ge- bäude	Woh- nungen	Ge- bäude	Woh- nungen
33 Pöchlarn	1.069	1.607	799	933	47	299	21	327	3	1	199	47
34 Pöggstall	954	1.082	843	978	13	64	-	-	1	-	97	40
35 Raxendorf	362	394	330	376	1	3	-	-	1	1	30	14
37 Ruprechtshofen	615	766	537	628	7	31	5	69	-	-	66	38
39 Sankt Leonhard am Forst	954	1.126	847	1.008	16	67	1	12	-	-	90	39
40 Sankt Martin-Karlsbach	478	534	447	497	8	33	-	-	-	-	23	4
41 Sankt Oswald	281	341	257	312	4	19	-	-	-	-	20	10
42 Schollach	331	337	296	322	1	3	-	-	-	-	34	12
43 Schönbühel-Aggsbach	419	525	360	426	12	60	1	18	-	-	46	21
51 Texingtal	461	482	383	435	6	28	-	-	1	1	71	18
46 Weiten	406	469	345	408	11	44	-	-	1	1	49	16
49 Ybbs an der Donau	1.556	2.341	1.204	1.439	88	444	31	392	4	3	229	63
52 Yspertal	682	719	555	655	9	34	-	-	-	-	118	30
50 Zelking-Matzleinsdorf	417	457	374	430	6	20	-	-	-	-	37	7
316 Mistelbach	34.930	36.251	31.170	32.596	331	1.729	72	1.115	24	32	3.333	779
01 Alllichtenwarth	486	454	447	449	-	-	-	-	-	-	39	5
03 Asparn an der Zaya	858	869	794	833	4	18	-	-	1	-	59	18
04 Bernhardsthal	1.111	1.089	1.036	1.060	-	-	1	14	-	-	74	15
05 Bockfließ	654	645	590	625	1	3	-	-	-	-	63	17
06 Drasenhofen	801	727	697	709	2	10	-	-	-	-	102	8
08 Falkenstein	264	273	230	251	4	12	-	-	-	-	30	10
09 Fallbach	461	438	412	429	1	3	-	-	-	-	48	6
11 Gaubitsch	400	380	357	374	-	-	-	-	-	-	43	6
12 Gaweinstal	1.700	1.752	1.503	1.541	30	175	-	-	-	-	167	36
13 Gnadendorf	670	640	585	623	2	6	-	-	-	-	83	11
15 Groß-Engersdorf	669	631	600	630	-	-	-	-	-	-	69	1
14 Großlebersdorf	1.148	1.100	1.062	1.081	-	-	-	-	-	-	86	19
16 Großharras	701	703	635	685	1	3	-	-	-	-	65	15
17 Großkrut	894	859	835	844	1	5	-	-	-	-	58	10
20 Hausbrunn	623	583	565	569	1	3	-	-	-	-	57	11
21 Herrbaumgarten	546	533	497	516	2	6	-	-	-	-	47	11
22 Hochleithen	560	550	521	537	1	4	-	-	-	-	38	9
27 Kreuttal	734	733	676	710	4	14	-	-	2	-	52	9
28 Kreuzstetten	794	800	737	770	7	22	-	-	1	3	49	5
29 Laa an der Thaya	2.537	2.830	2.139	2.284	50	296	11	158	6	8	331	84
30 Ladendorf	1.121	1.079	1.004	1.037	6	20	-	-	-	-	111	22
33 Mistelbach	4.155	5.146	3.594	3.789	111	625	34	556	6	5	410	171
34 Neudorf bei Staats	615	608	556	587	3	15	-	-	-	-	56	6
36 Niederleis	421	414	382	400	2	8	-	-	-	-	37	6
58 Otenthal	288	293	269	291	-	-	-	-	1	-	18	2
42 Pillichsdorf	502	499	450	484	-	-	-	-	-	-	52	15
44 Poysdorf	2.677	2.716	2.382	2.491	21	79	4	54	5	15	265	77
45 Rabensburg	628	628	602	609	3	12	-	-	-	-	23	7
46 Schrattenberg	534	500	468	494	1	4	-	-	-	-	65	2
49 Staats	1.017	974	914	958	1	3	-	-	-	-	102	13
50 Stronsdorf	857	846	760	805	6	22	-	-	-	-	91	19
51 Ulrichskirchen-Schleinbach	1.174	1.218	1.115	1.162	7	35	1	11	-	-	51	10
52 Unterstinkenbrunn	253	250	227	245	-	-	-	-	-	-	26	5
53 Wildendürnbach	773	700	644	684	2	8	-	-	-	-	127	8
54 Wilfersdorf	981	967	889	924	7	29	-	-	-	-	85	14
55 Wolkersdorf im Weinviertel	2.323	2.824	1.996	2.116	50	289	21	322	2	1	254	96
317 Mödling	31.372	54.302	23.552	26.264	2.542	14.334	749	12.323	63	244	4.466	1.137
01 Achau	368	563	279	299	32	196	4	52	1	1	52	15
02 Biedermannsdorf	709	1.202	549	582	31	187	23	404	4	11	102	18
03 Breitenfurt bei Wien	2.561	2.900	2.324	2.424	32	194	19	222	4	4	182	56
04 Brunn am Gebirge	2.973	4.969	1.949	2.319	247	1.333	74	1.200	1	-	702	117
06 Gaaden	639	701	549	606	14	79	-	-	2	5	74	11
07 Gießhübl	637	799	543	595	38	196	-	-	-	-	56	8
09 Gumpoldskirchen	952	1.659	723	832	84	459	15	283	2	2	128	83
10 Guntramsdorf	2.522	3.946	1.800	1.998	216	1.069	55	773	2	43	449	63
11 Hennersdorf	523	676	450	488	14	89	6	90	1	-	52	9
12 Hinterbrühl	1.387	1.955	1.118	1.270	95	449	12	152	15	26	147	58
13 Kaltenleutgeben	903	1.585	719	784	70	333	29	423	1	12	84	33
14 Laab im Walde	429	571	392	420	10	55	3	75	1	11	23	10
15 Laxenburg	681	1.275	509	538	51	289	23	430	3	1	95	17
16 Maria Enzersdorf	2.087	4.360	1.635	1.783	225	1.401	71	1.047	2	72	154	57
17 Mödling	3.768	10.589	2.254	2.681	697	4.082	223	3.527	14	23	580	276
18 Münchendorf	1.153	1.362	1.033	1.085	21	126	10	129	-	-	89	22
19 Perchtoldsdorf	4.691	7.219	3.528	4.079	374	2.066	61	920	7	2	721	152
23 Vösendorf	1.513	2.620	1.112	1.210	93	571	47	751	3	31	258	57
25 Wiener Neudorf	1.790	4.172	1.094	1.208	179	1.088	73	1.834	-	-	444	42
26 Wienerwald	1.086	1.179	992	1.063	19	72	1	11	-	-	74	33
318 Neunkirchen	31.557	44.390	25.787	29.706	1.719	8.664	302	4.801	37	56	3.712	1.163
01 Altendorf	117	155	107	122	6	32	-	-	-	-	4	1
02 Aspang-Markt	661	1.055	509	651	50	240	6	105	-	-	96	59

Tabelle G1c: Gebäude und Wohnungen nach Art des (Wohn-)Gebäudes

Politischer Bezirk, Gemeinde	Insgesamt		Wohngebäude						Wohngebäude für Gemeinschaften		Nichtwohn- gebäude	
			Wohngebäude mit 1 oder 2 Wohnungen		Wohngebäude mit 3 bis 10 Wohnungen		Wohngebäude mit 11 oder mehr Wohnungen					
	Ge- bäude	Woh- nungen	Ge- bäude	Woh- nungen	Ge- bäude	Woh- nungen	Ge- bäude	Woh- nungen	Ge- bäude	Woh- nungen	Ge- bäude	Woh- nungen
03 Aspangberg-Sankt Peter	817	1.048	715	872	29	121	2	25	-	-	71	30
04 Breitenau	489	552	415	465	8	48	2	30	1	2	63	7
05 Breitenstein	286	363	238	269	15	71	1	12	-	-	32	11
06 Buchbach	163	182	157	172	3	9	-	-	-	-	3	1
42 Bürg-Vöstenhof	100	101	89	98	1	3	-	-	-	-	10	-
07 Edlitz	314	473	237	308	25	98	2	42	-	-	50	25
08 Enzenreith	806	936	678	795	28	104	1	14	-	-	99	23
09 Feistritz am Wechsel	460	590	398	484	26	96	-	-	-	-	36	10
10 Gloggnitz	1.906	3.199	1.451	1.727	159	865	32	492	3	15	261	100
11 Grafenbach-Sankt Valentin	837	1.023	733	826	17	73	5	105	1	1	81	18
12 Grimmenstein	441	699	314	408	49	213	4	57	1	-	73	21
13 Grünbach am Schneeberg	698	980	590	682	54	254	2	24	2	1	50	19
49 Höflein an der Hohen Wand	355	451	299	357	16	76	-	-	-	-	40	18
14 Kirchberg am Wechsel	952	1.188	775	924	48	194	1	11	1	-	127	59
15 Mönichkirchen	368	417	303	330	10	54	-	-	1	1	54	32
17 Natschbach-Loipersbach	565	635	506	540	16	84	-	-	-	-	43	11
18 Neunkirchen	3.084	5.217	2.251	2.544	178	1.040	105	1.452	7	3	543	178
20 Otterthal	205	274	187	227	11	41	-	-	-	-	7	6
21 Payerbach	1.000	1.550	796	927	77	398	10	197	-	-	117	28
23 Pitten	957	1.224	796	907	31	174	9	114	3	1	118	28
25 Priggwitz	244	259	204	237	4	13	-	-	-	-	36	9
26 Puchberg am Schneeberg	1.295	1.739	1.059	1.270	65	302	6	98	1	1	164	68
27 Raach am Hochgebirge	165	182	136	155	5	19	-	-	1	1	23	7
29 Reichenau an der Rax	1.446	2.291	1.145	1.307	110	552	23	349	3	24	165	59
30 Sankt Corona am Wechsel	180	182	142	151	3	14	1	11	-	-	34	6
31 Sankt Egyden am Steinfeld	750	861	658	736	21	103	1	12	-	-	70	10
32 Scheiblingkirchen-Thernberg	726	803	620	708	16	74	-	-	3	1	87	20
33 Schottwien	259	411	172	201	23	116	5	77	-	-	59	17
34 Schratzenbach	174	191	145	162	5	24	-	-	-	-	24	5
35 Schwarzau am Steinfeld	666	763	581	633	22	126	-	-	1	-	62	4
36 Schwarzau im Gebirge	414	492	353	403	11	46	1	12	1	2	48	29
37 Seebenstein	598	744	514	579	24	109	3	40	-	-	57	16
38 Semmering	326	1.005	193	225	47	259	17	492	2	-	67	29
39 Ternitz	4.808	7.238	3.948	4.357	380	1.950	52	835	3	1	425	95
40 Thomasberg	410	523	370	451	13	61	-	-	-	-	27	11
41 Trattenbach	241	328	201	255	15	60	-	-	-	-	25	13
43 Warth	665	704	555	664	6	18	-	-	2	2	102	20
44 Wartmannstetten	633	711	572	637	11	70	-	-	-	-	50	4
45 Willendorf	389	412	332	372	5	24	-	-	-	-	52	16
46 Wimpassing im Schwarzatale	437	953	298	370	61	382	10	183	-	-	68	18
47 Würflach	621	694	576	646	9	27	1	12	-	-	35	9
48 Zöbern	529	592	469	552	6	27	-	-	-	-	54	13
319 Sankt Pölten (Land)	32.580	41.021	28.052	31.587	1.128	5.837	154	2.545	25	22	3.221	1.030
01 Alltengbach	1.144	1.474	1.027	1.150	24	132	12	166	-	-	81	26
02 Asperhofen	699	756	647	701	13	46	-	-	-	-	39	9
03 Böheimkirchen	1.565	1.913	1.308	1.489	41	209	11	158	-	-	205	57
04 Brand-Laaben	567	629	513	577	9	37	-	-	-	-	45	15
05 Eichgraben	2.134	2.442	1.994	2.122	42	230	5	67	-	-	93	23
06 Frankenfels	605	748	551	656	8	36	3	35	-	-	43	21
07 Gerersdorf	278	322	251	290	5	24	-	-	-	-	22	8
10 Hafnerbach	513	628	448	527	17	76	1	12	-	-	47	13
11 Haunoldstein	316	377	286	325	9	45	-	-	1	1	20	6
12 Herzogenburg	2.529	3.322	2.082	2.342	90	445	29	437	4	-	324	98
09 Hofstetten-Grünau	744	893	673	752	22	104	1	12	-	-	48	25
13 Inzersdorf-Getzersdorf	476	593	373	428	27	151	-	-	2	2	74	12
15 Kapelln	447	459	401	431	1	3	-	-	1	13	44	12
16 Karlstetten	691	735	604	684	6	30	-	-	1	-	80	21
17 Kasten bei Böheimkirchen	457	514	399	464	10	37	-	-	-	-	48	13
18 Kirchberg an der Pielach	1.023	1.324	865	1.023	40	193	5	61	1	-	112	47
19 Kirchstetten	673	778	614	700	16	59	1	12	1	-	41	7
20 Loich	240	255	209	240	3	12	-	-	-	-	28	3
21 Maria-Anzbach	1.241	1.386	1.121	1.201	26	115	2	41	2	1	90	28
22 Markersdorf-Haindorf	588	710	481	553	33	133	1	12	-	-	73	12
23 Michelbach	313	380	280	320	13	52	-	-	-	-	20	8
25 Neidling	456	485	410	460	2	6	-	-	-	-	44	19
26 Neulengbach	2.785	3.535	2.424	2.651	107	522	13	213	7	4	234	145
27 Neustift-Innermanzing	579	669	532	576	10	65	1	14	-	-	36	14
28 Nußdorf ob der Traisen	597	598	502	565	6	18	-	-	-	-	89	15
29 Ober-Grafendorf	1.247	2.002	991	1.159	65	397	15	387	-	-	176	59
30 Obritzberg-Rust	715	804	652	721	7	25	3	48	-	-	53	10
32 Prinzersdorf	482	598	396	439	20	95	2	36	-	-	64	28
34 Pyhra	1.100	1.411	958	1.110	33	178	5	94	1	-	103	29
35 Rabenstein an der Pielach	808	1.058	661	788	46	215	1	21	-	-	100	34
38 Sankt Margarethen an der Sierning	319	354	300	348	-	-	-	-	-	-	19	6

Tabelle G1c: Gebäude und Wohnungen nach Art des (Wohn-)Gebäudes

Politischer Bezirk, Gemeinde	Insgesamt		Wohngebäude						Wohngebäude für Gemeinschaften		Nichtwohn- gebäude	
			Wohngebäude mit 1 oder 2 Wohnungen		Wohngebäude mit 3 bis 10 Wohnungen		Wohngebäude mit 11 oder mehr Wohnungen					
	Ge- bäude	Woh- nungen	Ge- bäude	Woh- nungen	Ge- bäude	Woh- nungen	Ge- bäude	Woh- nungen	Ge- bäude	Woh- nungen	Ge- bäude	Woh- nungen
07 Felixdorf	1.298	1.985	1.027	1.132	63	378	21	394	1	23	186	58
08 Gutenstein	613	843	491	594	37	178	3	35	1	6	81	30
09 Hochneukirchen-Gscheidt	609	706	537	661	10	37	-	-	-	-	62	8
10 Hochwolkersdorf	422	502	376	434	16	64	-	-	1	-	29	4
11 Hohe Wand	652	672	550	631	9	31	-	-	-	-	93	10
12 Hollenthon	361	429	331	415	3	9	-	-	-	-	27	5
13 Katzelsdorf	1.229	1.215	948	1.040	20	128	-	-	5	14	256	33
14 Kirchschlag in der Buckligen Welt	1.020	1.314	844	1.041	35	158	4	47	2	16	135	52
15 Krumbach	803	1.020	689	861	27	117	-	-	3	2	84	40
16 Lanzenkirchen	1.341	1.568	1.196	1.314	40	231	-	-	2	3	103	20
17 Lichtenegg	401	457	343	418	4	21	-	-	1	1	53	17
18 Lichtenwörth	1.007	1.213	825	885	34	173	9	144	2	-	137	11
19 Markt Piesting	979	1.403	771	865	67	394	8	104	2	15	131	25
20 Matzendorf-Hölles	819	887	786	841	8	36	-	-	-	-	25	10
21 Miesenbach	304	349	278	318	5	27	-	-	-	-	21	4
22 Muggendorf	212	265	187	213	4	21	2	24	1	-	18	7
23 Pernitz	942	1.398	715	830	65	358	11	179	-	-	151	31
24 Rohr im Gebirge	259	280	212	253	7	22	-	-	-	-	40	5
26 Schwarzenbach	438	445	392	425	2	6	-	-	-	-	44	14
27 Sollenau	1.747	2.246	1.468	1.586	77	415	14	203	1	2	187	40
30 Theresienfeld	965	1.183	838	887	32	175	7	92	2	1	86	28
31 Waidmannsfeld	624	870	505	601	21	94	10	167	-	-	88	8
32 Waldegg	938	1.131	716	827	51	237	3	40	3	-	165	27
33 Walpersbach	436	454	378	433	4	12	-	-	-	-	54	9
34 Weikersdorf am Steinfelde	363	386	308	329	2	15	2	23	-	-	51	19
35 Wiesmath	571	661	518	618	5	25	-	-	1	1	47	17
36 Winzendorf-Muthmannsdorf	781	959	663	737	29	153	4	48	-	-	85	21
37 Wöllersdorf-Steinbrüchl	1.519	1.834	1.294	1.382	55	288	7	115	1	1	162	48
38 Zillingdorf	954	1.172	888	947	29	173	3	50	-	-	34	2
324 Wien-Umgebung	37.912	54.039	30.661	33.305	1.841	10.544	533	8.912	61	228	4.816	1.050
01 Ebergassing	1.047	1.685	689	721	92	561	29	376	1	4	236	23
02 Fischamend	1.189	2.426	882	978	127	853	35	563	-	-	145	32
03 Gablitz	1.931	2.310	1.761	1.901	73	359	1	14	2	1	94	35
04 Gerasdorf bei Wien	4.327	4.382	3.908	4.090	32	171	4	57	-	-	383	64
05 Gramatneusiedl	659	1.042	518	556	46	294	14	178	-	-	81	14
06 Himberg	2.512	3.227	2.136	2.314	49	203	20	654	2	1	305	55
07 Klein-Neusiedl	319	461	236	265	30	179	1	16	-	-	52	1
08 Klosterneuburg	10.100	13.583	8.198	9.016	492	2.702	101	1.419	26	127	1.283	319
09 Lanzendorf	565	661	442	473	21	117	4	62	6	1	92	8
10 Leopoldsdorf	1.554	1.897	1.363	1.415	24	142	16	299	1	-	150	41
11 Maria-Lanzendorf	593	929	497	543	30	185	11	182	2	-	53	19
12 Mauerbach	1.564	1.862	1.384	1.450	46	338	4	48	-	-	130	26
13 Moosbrunn	594	694	501	532	24	150	-	-	-	-	69	12
15 Pressbaum	2.240	3.059	1.930	2.155	91	453	22	369	5	1	192	81
16 Purkersdorf	2.100	4.057	1.537	1.709	198	1.072	65	1.203	3	-	297	73
17 Raasdorf	261	270	213	236	4	25	-	-	-	-	44	9
18 Schwadorf	606	835	428	473	36	215	10	128	2	-	130	19
19 Schwechat	3.509	7.918	2.079	2.335	326	2.046	191	3.285	6	93	907	159
21 Tullnerbach	953	1.277	795	904	64	287	4	47	5	-	85	39
23 Wolfgraben	727	769	690	729	8	31	-	-	-	-	29	9
24 Zwölfaxing	562	695	474	510	28	161	1	12	-	-	59	12
325 Zwettl	16.880	19.405	14.411	17.145	315	1.399	18	248	9	4	2.127	609
01 Allentsteig	906	1.106	749	851	33	160	6	71	3	2	115	22
19 Altmelon	294	303	260	289	1	3	-	-	-	-	33	11
02 Arbesbach	564	641	473	594	6	22	-	-	-	-	85	25
03 Bärnkopf	150	178	129	152	6	21	-	-	-	-	15	5
04 Echtsenbach	478	512	417	469	6	33	-	-	-	-	55	10
05 Göpfritz an der Wild	765	894	664	811	18	66	-	-	-	-	83	17
06 Grafenschlag	351	378	298	344	4	19	-	-	-	-	49	15
08 Groß Gerungs	1.665	1.941	1.468	1.780	21	93	1	12	-	-	175	56
09 Großgöttfritz	428	514	401	499	3	10	-	-	-	-	24	5
11 Gutenbrunn	222	312	191	225	15	81	-	-	-	-	16	6
14 Kirchschlag	252	316	224	285	6	18	-	-	-	-	22	13
15 Kottes-Purk	589	645	517	607	7	23	-	-	-	-	65	15
16 Langschlag	701	785	621	736	6	22	-	-	-	-	74	27
17 Martinsberg	432	479	388	456	2	6	-	-	-	-	42	17
18 Ottenschlag	467	494	380	417	10	33	1	12	-	-	76	32
20 Pölla	583	576	484	529	6	31	-	-	-	-	93	16
21 Rappottenstein	743	786	617	738	8	25	-	-	-	-	118	23
22 Sallingberg	556	592	460	529	9	38	-	-	-	-	87	25
23 Schönbach	308	354	271	334	3	11	-	-	-	-	34	9
24 Schwarzenau	655	766	572	671	17	80	-	-	-	-	66	15
25 Schweiggers	749	778	590	716	7	30	1	11	-	-	151	21
28 Traunstein	390	422	347	385	2	7	1	12	-	-	40	18
29 Waldhausen	620	621	524	596	3	9	-	-	-	-	93	16
30 Zwettl-Niederösterreich	4.012	5.012	3.366	4.132	116	558	8	130	6	2	516	190

Tabelle G1d: Nichtwohngebäude und deren Wohnungen nach überwiegender Nutzung des Gebäudes

Politischer Bezirk, Gemeinde	Hotel oder ähnliches Gebäude		Bürogebäude		Gebäude des Groß- oder Einzelhandels		Gebäude des Verkehrs- oder Nachrichten- wesens		Werkstätte, Industrie- oder Lagerhalle		Gebäude für Kultur- und Freizeit Zwecke bzw. des Bildungs- oder Gesund- heitswesens		Sonstige Gebäude	
	Ge- bäude	Woh- nungen	Ge- bäude	Woh- nungen	Ge- bäude	Woh- nungen	Ge- bäude	Woh- nungen	Ge- bäude	Woh- nungen	Ge- bäude	Woh- nungen	Ge- bäude	Woh- nungen
08 Gmünd	24	18	57	23	68	41	3	-	116	13	22	10	50	6
09 Großdietmanns	7	4	5	3	3	2	-	-	25	3	2	-	41	5
12 Großschönau	4	1	4	3	2	1	-	-	8	4	4	1	37	3
15 Haugschlag	5	4	1	-	-	-	-	-	3	1	2	1	11	2
16 Heidenreichstein	20	18	15	10	49	31	1	-	54	19	6	2	75	11
17 Hirschbach	2	2	2	3	1	-	-	-	2	1	4	-	9	-
20 Hoheneich	9	15	3	1	3	1	-	-	25	10	5	1	31	4
21 Kirchberg am Walde	4	3	3	-	2	1	-	-	18	4	2	-	45	2
25 Litschau	28	17	8	3	14	14	3	-	40	8	6	-	57	5
13 Moorbad Harbach	15	9	4	3	1	1	-	-	9	3	4	-	20	1
29 Reingers	5	5	3	2	2	2	-	-	6	1	1	2	22	3
32 Sankt Martin	6	8	4	-	2	1	2	1	14	1	4	-	21	3
35 Schrems	18	14	37	14	44	27	1	-	91	13	16	3	96	8
39 Unserfrau-Altweitra	4	3	3	-	2	1	1	1	15	2	2	-	40	-
40 Waldenstein	1	1	3	-	-	-	-	-	9	-	3	1	32	-
42 Weitra	11	9	15	16	25	16	1	2	36	10	11	1	48	2
310 Hollabrunn	119	75	253	85	317	187	25	7	629	126	131	22	1.320	102
01 Alberndorf im Pulkautal	2	1	4	-	4	1	-	-	11	-	3	-	8	2
08 Göllersdorf	6	2	9	2	10	6	2	2	40	2	5	-	116	9
09 Grabern	3	3	3	2	2	1	-	-	4	1	3	-	18	4
14 Guntersdorf	3	2	4	1	2	2	1	-	6	2	3	1	12	8
15 Hadres	4	3	6	2	4	1	-	-	20	5	3	-	19	-
16 Hardegg	4	1	11	2	7	5	3	1	22	1	3	-	42	4
18 Haugsdorf	4	3	8	3	12	8	1	-	22	3	4	-	27	6
19 Heldenberg	2	2	3	-	1	1	1	-	11	2	5	-	36	1
21 Hohenwarth-Mühlbach a.M.	2	2	10	5	5	2	-	-	31	11	4	3	33	3
22 Hollabrunn	22	15	80	22	123	64	5	-	136	23	33	9	438	20
25 Mailberg	-	-	2	-	1	-	1	1	1	-	-	-	8	2
26 Maissau	8	7	8	2	13	8	1	2	34	8	6	-	67	3
28 Nappersdorf-Kammersdorf	1	1	3	3	1	1	-	-	23	8	2	-	39	5
33 Pernersdorf	2	-	3	-	3	-	1	-	5	-	3	-	32	2
35 Pulkau	6	4	4	2	9	12	-	-	7	3	1	-	32	1
36 Ravelsbach	3	4	7	5	9	9	-	-	8	4	4	2	23	-
37 Retz	17	6	28	18	45	28	4	-	55	16	13	-	76	8
38 Retzbach	2	1	5	1	9	4	-	-	8	1	1	-	22	4
41 Schrattenthal	5	6	7	2	5	4	-	-	11	2	1	1	13	1
42 Seefeld-Kadolz	2	-	6	5	3	1	1	-	16	4	3	1	18	3
43 Sitzendorf an der Schmida	2	1	9	1	5	3	-	-	15	7	5	2	41	2
51 Wullersdorf	4	1	7	3	7	4	2	1	27	10	5	2	58	5
52 Zellerndorf	8	7	9	2	9	5	1	-	37	7	4	-	62	8
53 Ziersdorf	7	3	17	2	28	17	1	-	79	6	17	1	80	1
311 Horn	114	81	172	64	152	87	16	19	513	88	93	22	687	63
01 Altenburg	4	4	5	2	1	-	-	-	5	1	2	-	9	1
02 Brunn an der Wild	4	4	6	-	-	-	-	-	15	-	2	-	28	3
03 Burgschleinitz-Kühnring	1	2	7	2	1	-	-	-	25	6	4	1	33	-
04 Drosendorf-Zissersdorf	9	5	13	2	3	2	2	1	17	3	6	1	13	3
05 Eggenburg	7	4	22	12	22	8	4	4	74	16	8	3	75	7
06 Gars am Kamp	15	15	9	5	17	10	1	4	56	13	10	1	59	6
07 Geras	13	10	9	4	4	1	1	2	42	2	5	2	79	2
09 Horn	13	8	53	22	79	52	3	-	65	17	21	2	66	18
10 Innfritz-Messern	5	6	4	1	2	1	1	3	22	4	6	1	44	1
11 Japons	1	1	4	1	-	-	-	-	8	1	1	-	27	-
13 Langau	3	1	4	2	2	3	1	-	29	6	5	1	41	1
14 Meiseldorf	-	-	2	1	1	2	-	-	5	-	-	-	7	1
17 Pernegg	5	2	4	1	2	2	-	-	8	2	-	-	7	1
19 Röhrenbach	1	1	1	-	-	-	-	-	19	1	2	-	10	-
20 Röschitz	8	1	4	2	2	2	-	-	23	2	2	1	24	1
21 Rosenberg-Mold	10	6	4	2	2	-	-	-	13	1	6	5	21	1
23 Sankt Bernhard-Frauenhofen	3	1	2	2	8	-	-	-	13	2	2	-	30	2
24 Sigmundsherberg	4	3	11	1	4	2	1	5	25	5	3	3	32	5
30 Straning-Grafenberg	1	1	1	-	-	-	1	-	6	2	5	1	22	5
29 Weitersfeld	7	6	7	2	2	2	1	-	43	4	3	-	60	5
312 Korneuburg	135	86	335	125	301	184	23	11	897	176	113	26	984	108
01 Bisamberg	10	7	15	6	9	3	-	-	28	4	6	1	41	9
02 Enzersfeld	4	2	3	1	5	4	-	-	23	4	1	-	28	1
03 Ernstbrunn	3	5	13	5	21	12	1	-	39	13	4	-	79	12
04 Großmugl	-	-	4	2	4	-	1	4	16	4	3	1	79	2
05 Großrußbach	4	3	5	3	6	4	-	-	18	10	3	-	23	4
06 Hagenbrunn	7	4	18	11	12	3	1	1	38	11	1	-	44	5
07 Harmannsdorf	5	3	9	6	6	4	1	1	33	12	4	-	53	4
08 Hausleiten	4	3	8	2	8	2	-	-	31	4	2	-	32	5
13 Korneuburg	14	8	63	18	67	38	4	2	115	17	16	7	41	20
14 Langenzersdorf	18	16	33	12	25	18	1	1	105	18	11	7	61	11
15 Leitzersdorf	3	4	2	-	-	-	-	-	12	3	3	-	22	1
16 Leobendorf	15	9	10	1	15	13	-	-	51	11	2	-	61	10

Tabelle G1d: Nichtwohngebäude und deren Wohnungen nach überwiegender Nutzung des Gebäudes

Politischer Bezirk, Gemeinde	Hotel oder ähnliches Gebäude		Bürogebäude		Gebäude des Groß- oder Einzelhandels		Gebäude des Verkehrs- oder Nachrichten- wesens		Werkstätte, Industrie- oder Lagerhalle		Gebäude für Kultur- und Freizeit Zwecke bzw. des Bildungs- oder Gesund- heitswesens		Sonstige Gebäude	
	Ge- bäude	Woh- nungen	Ge- bäude	Woh- nungen	Ge- bäude	Woh- nungen	Ge- bäude	Woh- nungen	Ge- bäude	Woh- nungen	Ge- bäude	Woh- nungen	Ge- bäude	Woh- nungen
34 Niederhollabrunn	4	2	7	2	1	-	-	-	26	10	5	1	31	3
24 Rußbach	1	-	7	1	3	1	-	-	22	-	5	-	30	3
26 Sierndorf	3	5	16	4	9	4	2	-	20	2	2	-	105	3
27 Spillern	3	1	10	3	4	4	-	-	27	9	6	1	11	2
28 Stetteldorf am Wagram	2	1	5	1	3	1	1	1	6	-	3	-	8	1
29 Stetten	4	-	6	4	3	1	1	-	13	4	2	-	22	1
30 Stockerau	31	13	101	43	100	72	10	1	274	40	34	8	213	11
313 Krems (Land)	287	177	244	89	230	106	18	13	676	111	136	21	1.314	82
01 Aggsbach	9	3	4	2	1	-	1	-	23	-	4	1	24	3
02 Albrechtsberg an der Großen Krems	6	3	3	2	6	4	-	-	15	4	3	2	36	1
03 Bergern im Dunkelsteinerwald	4	3	2	-	2	-	1	-	10	1	5	1	14	1
56 Droß	1	-	1	-	2	1	-	-	1	-	3	2	17	2
04 Dürnstein	21	16	7	5	7	-	-	-	10	2	2	-	14	4
09 Furth bei Göttweig	12	11	10	4	5	2	2	4	46	13	9	-	30	2
10 Gedersdorf	4	5	8	3	5	1	1	-	20	4	3	-	24	1
11 Gföhl	9	7	17	15	18	10	-	-	60	-	5	-	79	7
08 Grafenegg	7	5	10	7	6	5	1	1	29	12	6	2	52	7
15 Hadersdorf-Kammern	12	7	7	3	11	6	1	3	17	6	1	-	14	3
19 Jaidhof	1	1	3	4	-	-	-	-	7	3	-	-	9	4
21 Krumau am Kamp	6	2	1	-	1	2	-	-	18	-	3	-	28	-
22 Langenlois	21	13	57	7	57	24	-	-	89	22	24	7	477	2
23 Lengenfeld	3	-	1	-	4	-	-	-	13	1	5	-	24	1
24 Lichtenau im Waldviertel	5	3	1	5	7	2	2	-	25	-	6	-	61	5
26 Maria Laach am Jauerling	9	5	1	2	4	1	2	2	5	2	-	-	8	-
27 Mautern an der Donau	11	4	8	1	8	6	-	-	38	3	8	-	43	6
30 Mühlendorf	9	2	5	1	4	4	-	-	12	1	2	-	29	2
33 Paudorf	7	5	3	1	5	1	1	-	29	4	6	1	39	5
36 Rastendorf	23	9	4	2	5	2	1	-	28	-	7	2	28	4
37 Rohrendorf bei Krems	7	2	46	5	39	6	-	-	75	7	5	1	19	3
38 Rossatz-Arnsdorf	11	3	2	-	-	-	-	-	3	-	1	-	28	4
40 Sankt Leonhard am Hornerwald	4	5	3	2	3	1	-	-	2	1	2	-	11	2
55 Schönberg am Kamp	9	7	6	3	4	3	2	2	16	6	6	-	36	3
43 Senftenberg	17	4	8	7	3	1	-	-	20	3	5	-	18	1
44 Spitz	25	27	6	1	11	12	1	-	21	6	4	2	22	5
46 Straß im Straßertale	7	4	5	3	1	2	-	-	8	1	2	-	29	2
47 Stratzing	1	2	1	-	1	-	-	-	4	-	1	-	16	1
50 Weinzierl am Walde	3	3	6	2	4	2	-	-	17	2	2	-	66	-
51 Weißenkirchen in der Wachau	23	16	8	2	6	8	2	1	15	7	6	-	19	1
314 Lilienfeld	179	138	78	47	116	90	43	13	391	46	72	29	370	26
01 Annaberg	24	23	3	6	-	-	9	-	10	2	4	2	11	-
02 Eschenau	8	12	2	1	4	5	-	-	6	3	3	1	7	2
03 Hainfeld	13	12	9	4	31	25	5	3	43	9	8	3	31	4
04 Hohenberg	6	2	5	5	9	9	-	-	47	7	2	-	36	3
05 Kaumberg	6	4	2	4	2	5	1	1	6	1	2	6	11	-
06 Kleinzell	11	4	1	1	1	1	-	-	12	-	2	-	13	1
07 Lilienfeld	19	10	21	8	17	8	8	5	31	6	14	6	44	5
08 Mitterbach am Erlaufsee	16	17	2	-	3	3	6	-	19	3	1	1	27	3
09 Ramsau	11	6	3	3	1	-	-	-	11	4	4	1	14	1
10 Rohrbach an der Gölsen	2	1	4	1	2	1	2	-	15	3	4	-	7	-
11 Sankt Aegydt am Neuwalde	18	11	6	3	5	4	3	3	51	1	8	1	48	4
12 Sankt Veit an der Gölsen	17	19	4	1	8	6	1	-	36	1	5	3	49	-
13 Traisen	7	9	9	3	24	19	6	1	60	3	9	4	22	1
14 Türnitz	21	8	7	7	9	4	2	-	44	3	6	1	50	2
315 Melk	309	223	278	185	341	261	27	11	831	160	164	35	811	106
02 Artstetten-Pöbring	6	5	2	7	-	-	-	-	6	2	3	2	9	2
03 Bergland	9	6	4	5	7	2	-	-	6	7	1	-	4	-
04 Bischofstetten	2	6	3	2	3	5	1	-	6	2	2	-	18	1
05 Blindenmarkt	23	4	7	2	12	11	2	-	24	4	9	-	19	4
06 Dorfstetten	1	1	2	3	1	1	-	-	5	-	2	-	8	-
07 Dunkelsteinerwald	6	4	8	3	4	2	-	-	16	4	5	-	47	4
53 Emmersdorf an der Donau	14	7	5	2	3	1	-	-	10	5	7	-	26	8
08 Erlauf	3	2	3	4	2	2	-	-	8	1	2	1	9	-
09 Golling an der Erlauf	4	1	5	-	7	-	-	-	9	1	2	-	17	1
11 Hofamt Priel	4	4	6	6	2	-	1	-	10	3	1	-	11	2
13 Hürm	2	1	5	4	3	3	-	-	17	7	4	-	12	2
14 Kilb	8	8	7	3	10	7	1	-	31	8	5	2	29	5
15 Kirnberg an der Mank	3	2	4	5	3	1	-	-	8	2	3	-	9	-
16 Klein-Pöchlarn	5	3	4	3	5	2	2	-	21	7	3	1	11	1
17 Krummnußbaum	4	2	4	1	2	3	1	1	32	2	-	-	13	-
19 Leiben	9	3	3	3	4	3	2	-	32	4	2	-	33	8

Tabelle G1d: Nichtwohngebäude und deren Wohnungen nach überwiegender Nutzung des Gebäudes

Politischer Bezirk, Gemeinde	Hotel oder ähnliches Gebäude		Bürogebäude		Gebäude des Groß- oder Einzelhandels		Gebäude des Verkehrs- oder Nachrichten- wesens		Werkstätte, Industrie- oder Lagerhalle		Gebäude für Kultur- und Freizeit Zwecke bzw. des Bildungs- oder Gesund- heitswesens		Sonstige Gebäude	
	Ge- bäude	Woh- nungen	Ge- bäude	Woh- nungen	Ge- bäude	Woh- nungen	Ge- bäude	Woh- nungen	Ge- bäude	Woh- nungen	Ge- bäude	Woh- nungen	Ge- bäude	Woh- nungen
20 Loosdorf	8	10	15	16	23	19	1	1	62	6	14	6	15	3
21 Mank	5	3	10	7	16	31	1	-	23	6	6	-	19	6
22 Marbach an der Donau	10	4	8	4	11	15	3	1	30	9	2	-	11	-
23 Maria Taferl	15	10	-	-	9	2	1	-	1	-	2	-	25	-
24 Melk	25	25	44	28	46	34	1	2	84	12	11	2	49	7
25 Münichreith-Laimbach	8	7	4	1	4	-	-	-	6	-	4	2	15	1
27 Neumarkt an der Ybbs	6	7	5	7	6	5	-	-	13	2	5	2	9	1
28 Nöchling	3	2	2	4	4	6	-	-	1	-	3	-	6	-
30 Persenbeug-Gottsdorf	7	3	9	10	9	7	3	4	31	5	3	1	21	2
31 Petzenkirchen	4	6	6	4	2	1	-	-	16	4	3	-	8	-
33 Pöchlarn	11	8	27	4	24	13	2	1	83	8	12	3	40	10
34 Pöggstall	8	8	14	11	15	9	-	-	31	3	6	7	23	2
35 Raxendorf	6	5	1	-	1	1	-	-	10	5	3	1	9	2
37 Ruprechtshofen	4	2	6	11	14	13	1	1	17	5	3	-	21	6
39 Sankt Leonhard am Forst	11	16	9	7	12	11	1	-	28	5	3	-	26	-
40 Sankt Martin-Karlsbach	3	1	1	-	1	3	-	-	4	-	1	-	13	-
41 Sankt Oswald	3	2	1	2	2	2	-	-	7	3	2	-	5	1
43 Schollach	5	6	2	-	2	2	-	-	6	1	1	-	18	3
42 Schönbühel-Aggsbach	12	11	5	3	3	4	-	-	10	-	3	-	13	3
51 Texingtal	6	5	2	1	3	5	-	-	11	5	2	-	47	2
46 Weiten	5	4	-	-	10	11	-	-	16	1	4	-	14	-
49 Ybbs an der Donau	25	9	23	12	42	17	2	-	72	14	13	2	52	9
52 Yspertal	12	6	6	-	14	7	-	-	20	5	5	3	61	9
50 Zelking-Matzleinsdorf	4	4	6	-	-	-	1	-	8	2	2	-	16	1
316 Mistelbach	198	129	344	149	401	224	28	16	881	108	199	37	1.282	116
01 Altlichtenwarth	2	-	2	3	2	1	-	-	17	-	6	-	10	1
03 Asparn an der Zaya	3	3	6	6	4	2	-	-	12	4	5	2	29	1
04 Bernhardsthal	5	2	9	5	8	2	2	2	16	3	3	-	31	1
05 Bockfließ	4	1	3	2	4	3	-	-	20	8	5	1	27	2
06 Drasenhofen	4	5	14	1	5	-	1	-	34	1	4	-	40	1
08 Falkenstein	3	4	2	-	1	2	1	-	3	-	1	-	19	4
09 Fallbach	2	2	4	1	1	1	-	-	5	-	3	2	33	-
11 Gaubitsch	2	-	2	-	3	1	-	-	8	2	2	-	26	3
12 Gaweinstal	6	4	12	3	16	11	1	-	58	8	4	3	70	7
13 Gnadendorf	6	4	9	-	3	1	1	-	12	2	4	1	48	3
15 Groß-Engersdorf	2	-	6	-	5	-	1	-	8	-	7	-	40	1
14 Großebersdorf	8	7	8	5	2	2	-	-	32	5	5	-	31	-
16 Großharras	2	2	8	1	5	3	2	-	14	3	3	1	31	5
17 Großkrut	2	1	6	2	4	2	1	-	14	3	4	1	27	1
20 Hausbrunn	2	1	6	1	5	1	-	-	9	1	3	-	32	7
21 Herrbaumgarten	3	-	6	4	2	2	-	-	27	5	4	-	5	-
22 Hochleithen	4	2	2	-	2	4	1	-	6	1	2	-	21	2
27 Kreuttal	2	3	3	1	1	1	-	-	10	-	2	1	34	3
28 Kreuzstetten	5	3	2	-	2	-	2	-	11	2	4	-	23	-
29 Laa an der Thaya	29	18	35	16	64	25	5	5	121	7	23	6	54	7
30 Ladendorf	3	1	6	2	10	11	-	-	36	3	3	-	53	5
33 Mistelbach	25	18	64	35	114	86	2	3	97	12	34	5	74	12
34 Neudorf bei Staatsz	4	2	5	-	7	3	-	-	7	-	2	-	31	1
36 Niederleis	2	2	2	-	4	1	-	-	5	1	3	1	21	1
58 Otenthal	1	1	2	-	1	1	-	-	7	-	3	-	4	-
42 Pillichsdorf	2	-	6	2	5	1	-	-	15	5	1	-	23	7
44 Poysdorf	20	15	22	17	41	20	1	1	87	8	20	4	74	12
45 Rabensburg	2	1	4	-	1	-	1	-	3	-	4	3	8	3
46 Schrattenberg	2	1	2	-	3	-	-	-	19	1	1	-	38	-
49 Staatsz	5	4	9	-	10	3	3	-	22	1	8	1	45	4
50 Stronsdorf	3	3	7	3	10	5	-	-	12	2	4	-	55	6
51 Ulrichskirchen-Schleinbach	4	4	6	-	3	1	-	-	12	1	5	1	21	3
52 Unterstinkenbrunn	2	2	1	1	1	-	-	-	1	-	1	-	20	2
53 Wildendürnbach	4	-	8	1	4	1	-	-	25	2	1	-	85	4
54 Wilfersdorf	7	3	12	-	11	5	-	-	23	3	1	-	31	3
55 Wolkersdorf im Weinviertel	16	10	43	37	37	22	3	5	73	14	14	4	68	4
317 Mödling	231	198	645	213	472	213	31	22	1.137	243	201	65	1.749	183
01 Achau	6	2	9	2	4	3	1	1	22	6	-	-	10	1
02 Biedermannsdorf	5	4	15	2	7	-	1	-	42	7	5	1	27	4
03 Breitenfurt bei Wien	11	8	25	11	13	3	-	-	38	13	10	4	85	17
04 Brunn am Gebirge	15	21	95	27	64	21	2	-	132	20	7	5	387	23
06 Gaaden	4	2	6	3	9	1	1	-	17	2	6	1	31	2
07 Gießhübl	2	1	10	3	2	-	-	-	8	1	6	1	28	2
09 Gumpoldskirchen	26	32	24	13	10	6	2	5	40	20	10	2	16	5
10 Guntramsdorf	22	17	64	15	35	10	6	-	160	21	10	-	152	-
11 Hennersdorf	1	-	8	3	5	1	2	1	26	4	3	-	7	-
12 Hinterbrühl	7	12	16	8	7	10	3	-	28	12	10	5	76	11
13 Kaltenleutgeben	11	6	9	6	7	3	-	-	25	13	2	2	30	3
14 Laab im Walde	2	2	4	1	2	1	-	-	5	6	2	-	8	-

Tabelle G1d: Nichtwohngebäude und deren Wohnungen nach überwiegender Nutzung des Gebäudes

Politischer Bezirk, Gemeinde	Hotel oder ähnliches Gebäude		Bürogebäude		Gebäude des Groß- oder Einzelhandels		Gebäude des Verkehrs- oder Nachrichten- wesens		Werkstätte, Industrie- oder Lagerhalle		Gebäude für Kultur- und Freizeit Zwecke bzw. des Bildungs- oder Gesund- heitswesens		Sonstige Gebäude	
	Ge- bäude	Woh- nungen	Ge- bäude	Woh- nungen	Ge- bäude	Woh- nungen	Ge- bäude	Woh- nungen	Ge- bäude	Woh- nungen	Ge- bäude	Woh- nungen	Ge- bäude	Woh- nungen
15 Laxenburg	3	1	16	4	11	1	1	4	22	1	12	3	30	3
16 Maria Enzersdorf	6	2	30	9	16	10	1	1	42	15	18	7	41	13
17 Mödling	30	24	121	55	108	96	5	5	106	40	53	17	157	39
18 Münchendorf	5	3	13	3	12	4	-	-	26	3	3	-	30	9
19 Perchtoldsdorf	37	36	73	19	54	18	4	4	102	30	22	14	429	31
23 Vösendorf	16	8	40	12	55	16	1	1	79	14	5	1	62	5
25 Wiener Neudorf	10	7	57	7	48	6	1	-	202	10	13	2	113	10
26 Wienerwald	12	10	10	10	3	3	-	-	15	5	4	-	30	5
318 Neunkirchen	418	355	344	161	445	287	27	7	1.046	169	210	38	1.222	146
01 Altendorf	-	-	-	-	-	-	-	-	1	1	-	-	3	-
02 Aspang-Markt	7	4	11	5	26	23	1	-	23	22	8	-	20	5
03 Aspangberg-Sankt Peter	17	12	6	3	3	1	-	-	18	-	1	-	26	14
04 Breitenau	3	1	6	1	-	-	-	-	35	1	2	-	17	4
05 Breitenstein	6	6	2	1	1	-	-	-	7	-	1	1	15	3
06 Buchbach	-	-	-	-	-	-	-	-	1	-	-	-	2	1
42 Bürg-Vöstenhof	-	-	1	-	-	-	-	-	1	-	-	-	8	-
07 Edlitz	6	13	4	1	1	1	-	-	11	9	6	-	22	1
08 Enzenreith	6	3	12	10	9	2	-	-	31	4	3	1	38	3
09 Feistritz am Wechsel	4	3	2	1	3	2	-	-	13	2	2	-	12	2
10 Gloggnitz	16	14	30	12	58	48	2	3	69	12	10	2	76	9
11 Grafenbach-Sankt Valentin	12	10	6	1	3	1	1	-	20	2	1	-	38	4
12 Grimmenstein	9	9	5	1	9	9	1	-	19	-	3	2	27	-
13 Grünbach am Schneeberg	3	2	6	7	8	3	-	-	20	7	3	-	10	-
49 Höflein an der Hohen Wand	7	9	4	3	1	-	3	-	6	1	2	-	17	5
14 Kirchberg am Wechsel	15	16	10	12	14	6	-	-	38	12	9	3	41	10
15 Mönichkirchen	16	17	3	7	4	2	-	-	9	2	3	3	19	1
17 Natschbach-Loipersbach	3	1	6	4	2	-	-	-	11	2	1	-	20	4
18 Neunkirchen	26	32	77	31	118	73	5	-	145	15	39	11	133	16
20 Otterthal	4	6	-	-	-	-	-	-	-	-	1	-	2	-
21 Payerbach	11	9	6	2	6	6	-	-	40	7	6	-	48	4
23 Pitten	10	7	10	8	9	6	-	-	43	5	6	-	40	2
25 Priggwitz	9	6	4	-	-	-	-	-	8	3	2	-	13	-
26 Puchberg am Schneeberg	41	28	9	4	13	8	4	-	41	17	7	-	49	11
27 Raach am Hochgebirge	4	6	2	-	-	-	-	-	9	-	-	-	8	1
29 Reichenau an der Rax	43	29	11	8	18	11	3	2	32	6	20	2	38	1
30 Sankt Corona am Wechsel	9	5	2	1	1	-	-	-	4	-	1	-	17	-
31 Sankt Egyden am Steinfeld	6	5	7	1	3	2	1	-	7	1	3	-	43	1
32 Scheiblingkirchen-Thernberg	4	-	8	4	6	5	1	-	18	5	6	-	44	6
33 Schottwien	5	3	5	1	9	6	1	1	7	4	-	-	32	2
34 Schratzenbach	2	2	1	-	-	-	-	-	11	2	1	-	9	1
35 Schwarzau am Steinfeld	1	-	8	2	3	-	-	-	27	1	3	1	20	-
36 Schwarzau im Gebirge	11	18	8	7	2	2	-	-	9	-	1	-	17	2
37 Seebenstein	5	3	4	1	6	5	-	-	13	-	6	3	23	4
38 Semmering	23	19	5	2	7	2	-	-	12	2	2	3	18	1
39 Ternitz	38	24	34	14	54	29	-	-	137	9	29	1	133	18
40 Thomasberg	4	4	-	-	3	-	1	1	12	-	1	2	6	4
41 Trattenbach	6	9	-	-	3	3	-	-	4	1	2	-	10	-
43 Warth	6	7	10	1	9	8	3	-	42	2	3	1	29	1
44 Wartmannstetten	2	2	1	-	2	1	-	-	19	-	3	-	23	1
45 Willendorf	3	4	3	2	4	4	-	-	26	6	-	-	16	-
46 Wimpassing im Schwarzatale	2	-	9	-	17	13	-	-	26	-	6	1	8	4
47 Würflach	6	2	3	1	3	1	-	-	14	4	5	1	4	-
48 Zöbern	7	5	3	2	7	4	-	-	7	2	2	-	28	-
319 Sankt Pölten (Land)	278	211	324	163	353	254	30	16	994	221	162	31	1.080	134
01 Altlangbach	6	9	8	3	6	1	-	-	34	11	8	1	19	1
02 Asperhofen	7	5	3	2	1	-	-	-	10	2	3	-	15	-
03 Böheimkirchen	12	11	11	1	34	30	1	-	57	13	11	1	79	1
04 Brand-Laaben	15	5	5	5	3	1	-	-	8	1	3	1	11	2
05 Eichgraben	6	2	9	4	12	3	2	1	19	5	3	-	42	8
06 Frankenfels	6	7	2	3	3	4	3	1	11	3	4	-	14	3
07 Gerersdorf	4	2	3	1	2	1	-	-	4	1	2	1	7	2
10 Hafnerbach	4	2	5	2	3	1	-	-	17	7	2	-	16	1
11 Haunoldstein	3	2	1	1	1	1	-	-	2	-	4	1	9	1
09 Herzogenburg	11	8	2	1	8	7	1	-	14	7	5	2	7	-
12 Hofstetten-Grünau	17	9	41	13	53	37	3	2	134	22	11	5	65	10
13 Inzersdorf-Getzersdorf	3	1	5	2	3	1	1	-	41	4	5	-	16	4
15 Kapelln	4	3	3	3	2	-	-	-	11	4	3	-	21	2
16 Karlstetten	6	5	8	7	6	3	-	-	30	4	4	-	26	2
17 Kasten bei Böheimkirchen	9	6	6	2	2	1	-	-	14	-	3	-	14	4
18 Kirchberg an der Pielach	7	5	10	9	23	17	1	-	34	12	4	-	33	4
19 Kirchstetten	2	3	6	-	3	1	1	1	13	1	5	1	11	-
20 Loich	3	2	2	1	2	-	1	-	8	-	3	-	9	-
21 Maria-Anzbach	7	3	7	2	5	4	1	1	27	7	5	3	38	8

Tabelle G1d: Nichtwohngebäude und deren Wohnungen nach überwiegender Nutzung des Gebäudes

Politischer Bezirk, Gemeinde	Hotel oder ähnliches Gebäude		Bürogebäude		Gebäude des Groß- oder Einzelhandels		Gebäude des Verkehrs- oder Nachrichten- wesens		Werkstätte, Industrie- oder Lagerhalle		Gebäude für Kultur- und Freizeit Zwecke bzw. des Bildungs- oder Gesund- heitswesens		Sonstige Gebäude	
	Ge- bäude	Woh- nungen	Ge- bäude	Woh- nungen	Ge- bäude	Woh- nungen	Ge- bäude	Woh- nungen	Ge- bäude	Woh- nungen	Ge- bäude	Woh- nungen	Ge- bäude	Woh- nungen
22 Markersdorf-Haindorf	10	2	11	2	8	2	-	-	22	3	2	-	20	3
23 Michelbach	5	5	-	-	1	2	-	-	3	-	3	-	8	1
25 Neidling	5	5	3	2	2	2	-	-	6	6	1	-	27	4
26 Neulengbach	15	25	34	35	47	34	-	-	40	25	6	4	92	22
27 Neustift-Innermanzing	4	4	5	4	3	2	-	-	12	3	3	-	9	1
28 Nußdorf ob der Traisen	2	-	11	6	4	2	-	-	43	5	3	1	26	1
29 Ober-Grafendorf	12	8	18	9	20	15	2	2	70	14	6	1	48	10
30 Obritzberg-Rust	4	2	6	3	1	-	1	-	19	3	3	1	19	1
32 Prinzersdorf	5	4	9	6	7	9	1	-	28	5	2	1	12	3
34 Pyhra	9	8	10	7	4	2	-	-	29	6	3	-	48	6
35 Rabenstein an der Pielach	10	10	12	5	10	11	1	-	23	6	3	1	41	1
38 Sankt Margarethen an der Sierning	3	-	4	2	-	-	-	-	6	3	1	-	5	1
39 Schwarzenbach an der Pielach	4	1	-	-	1	1	-	-	2	1	-	-	20	2
40 Statzendorf	3	1	5	2	4	-	1	4	19	1	1	-	30	-
41 Stössing	4	4	2	1	2	1	-	-	1	1	1	1	17	5
43 Traismauer	17	10	20	3	26	21	4	3	51	14	14	-	97	9
45 Weinburg	3	7	6	3	-	-	1	-	31	3	4	4	24	1
46 Weißenkirchen an der Perschling	4	3	5	-	1	1	-	-	11	3	3	-	29	-
47 Wilhelmsburg	23	18	21	11	36	35	4	1	78	14	11	-	41	8
48 Wöbling	4	4	5	-	4	1	-	-	12	1	4	1	15	2
320 Scheibbs	169	128	140	84	223	151	14	8	402	61	96	15	387	36
01 Gaming	36	32	18	19	21	18	2	-	56	7	9	5	40	3
02 Göstling an der Ybbs	27	15	9	3	21	11	1	1	32	3	5	1	46	-
03 Gresten	5	5	8	2	14	9	1	-	37	13	6	-	33	12
04 Gresten-Land	3	1	-	-	-	-	-	-	2	-	-	-	9	1
05 Lunz am See	16	9	9	5	22	15	-	-	28	1	11	-	19	1
06 Oberndorf an der Melk	5	5	5	1	7	5	-	-	15	3	6	1	23	2
07 Puchenstuben	12	4	1	-	1	-	3	2	6	1	-	-	10	-
08 Purgstall an der Erlauf	19	18	9	1	33	24	1	-	52	6	11	1	41	1
09 Randegg	8	4	6	1	4	2	-	-	22	5	5	-	15	3
10 Reinsberg	4	2	3	-	1	1	-	-	7	-	1	-	12	1
11 Sankt Anton an der Jeßnitz	5	10	1	5	1	1	1	2	3	-	2	1	28	1
12 Sankt Georgen an der Leys	1	1	3	-	-	-	-	-	2	-	1	-	25	-
13 Scheibbs	7	7	34	22	45	32	2	2	49	7	12	2	30	3
14 Steinakirchen am Forst	6	4	6	4	10	4	1	-	24	2	9	1	7	-
15 Wang	2	1	2	5	1	2	-	-	1	-	4	-	5	-
16 Wieselburg	6	4	22	15	38	23	2	1	55	9	7	3	32	7
17 Wieselburg-Land	7	6	2	1	2	3	-	-	6	2	6	-	7	-
18 Wolfpassing	-	-	2	-	2	1	-	-	5	2	1	-	5	1
321 Tulln	172	122	299	159	316	194	25	21	811	207	135	27	1.004	44
01 Absdorf	6	10	7	2	8	2	1	5	19	3	5	-	39	-
04 Atzenbrugg	9	8	10	6	12	11	2	2	25	8	4	-	45	5
06 Fels am Wagram	4	2	7	8	1	-	1	-	19	-	3	-	29	-
07 Grafenwörth	9	4	15	3	14	7	-	-	30	10	3	1	70	5
09 Großriedenthal	3	5	3	-	3	1	-	-	13	3	3	-	44	4
10 Großweikersdorf	5	7	11	11	17	12	2	2	34	6	9	1	42	2
12 Judenau-Baumgarten	4	5	8	5	4	-	1	2	14	-	2	1	26	-
14 Kirchberg am Wagram	7	2	13	10	20	18	2	4	43	9	7	2	70	1
15 Königsbrunn am Wagram	2	2	7	4	3	1	-	-	18	7	3	1	35	-
16 Königstetten	4	2	8	5	7	1	-	-	21	5	7	6	40	3
19 Langenrohr	3	2	8	5	15	3	-	-	13	9	4	-	28	1
20 Michelhausen	5	4	11	1	9	7	1	1	53	9	8	3	36	1
43 Muckendorf-Wipfing	5	3	2	1	1	1	2	-	5	2	1	-	13	-
42 Sankt Andrä-Wördern	27	16	22	18	20	11	2	3	49	14	11	1	54	7
31 Sieghartkirchen	14	13	16	9	14	11	2	-	43	17	9	1	47	3
32 Sitzenberg-Reidling	7	2	7	1	5	2	1	2	17	2	8	1	23	-
34 Tulbing	5	2	11	2	6	1	-	-	15	4	4	-	18	-
35 Tulln an der Donau	35	19	106	62	130	94	7	-	210	61	32	6	215	5
39 Würmla	4	2	2	-	6	2	-	-	22	18	2	-	28	1
40 Zeiselmauer-Wolfpassing	5	5	9	4	6	1	1	-	25	7	5	2	37	2
41 Zwentendorf an der Donau	9	7	16	2	15	8	-	-	123	13	5	1	65	4
322 Waidhofen an der Thaya	80	60	120	71	183	123	11	5	393	87	70	13	655	45
02 Dietmanns	3	4	2	-	3	-	-	-	4	1	2	1	8	1
03 Dobersberg	5	2	7	8	14	10	-	-	32	8	5	1	51	3
06 Gastern	3	2	2	7	2	-	1	-	26	3	1	-	40	2
07 Groß-Siegharts	6	5	9	2	34	17	-	-	73	14	6	2	53	3
09 Karlstein an der Thaya	8	6	9	7	7	3	-	-	9	-	4	-	19	1
10 Kautzen	6	6	5	1	6	1	-	-	19	3	4	-	36	-
12 Ludweis-Aigen	1	1	5	1	1	1	-	-	9	5	3	1	50	5
14 Pfaffenschlag bei Waidhofen a.d.Thaya	2	1	3	2	2	-	1	-	4	2	2	-	22	-

Tabelle G1d: Nichtwohngebäude und deren Wohnungen nach überwiegender Nutzung des Gebäudes

Politischer Bezirk, Gemeinde	Hotel oder ähnliches Gebäude		Bürogebäude		Gebäude des Groß- oder Einzelhandels		Gebäude des Verkehrs- oder Nachrichten- wesens		Werkstätte, Industrie- oder Lagerhalle		Gebäude für Kultur- und Freizeit Zwecke bzw. des Bildungs- oder Gesund- heitswesens		Sonstige Gebäude	
	Ge- bäude	Woh- nungen	Ge- bäude	Woh- nungen	Ge- bäude	Woh- nungen	Ge- bäude	Woh- nungen	Ge- bäude	Woh- nungen	Ge- bäude	Woh- nungen	Ge- bäude	Woh- nungen
16 Raabs an der Thaya	15	7	21	10	16	10	2	-	72	17	9	2	121	17
17 Thaya	2	2	2	2	2	-	-	-	6	1	2	-	36	2
19 Vitis	10	8	8	5	11	6	1	2	39	13	4	1	74	4
20 Waidhofen an der Thaya	18	16	38	19	81	72	6	3	77	15	23	4	59	4
21 Waidhofen an der Thaya- Land	-	-	-	-	1	-	-	-	4	3	-	-	27	-
22 Waldkirchen an der Thaya	1	-	4	3	1	1	-	-	12	2	3	1	28	-
23 Windigsteig	-	-	5	4	2	2	-	-	7	-	2	-	31	3
323 Wiener Neustadt (Land)	242	173	269	130	275	139	26	4	1.057	190	154	21	1.117	85
01 Bad Fischau-Brunn	14	13	23	3	16	5	2	-	40	4	12	2	43	13
02 Bad Schönau	8	6	4	5	5	3	-	-	4	-	5	-	12	2
25 Bromberg	5	6	3	2	1	1	1	-	15	3	3	-	32	1
04 Ebenfurth	7	5	6	12	6	4	5	-	35	5	4	2	25	3
05 Eggendorf	4	1	14	3	14	4	2	-	33	3	2	-	29	2
06 Erlach	5	5	5	5	12	7	-	-	20	9	5	-	24	-
07 Felixdorf	5	7	14	9	16	5	-	-	37	32	4	1	110	4
08 Gutenstein	14	12	6	3	7	4	1	1	28	9	4	-	21	1
09 Hochneukirchen-Gscheidt	5	1	1	-	6	6	-	-	7	1	5	-	38	-
10 Hochwolkersdorf	2	2	2	-	1	1	-	-	10	1	3	-	11	-
11 Hohe Wand	13	5	5	-	2	-	1	-	14	4	3	-	55	1
12 Hollenthon	2	2	1	-	1	1	-	-	5	2	3	-	15	-
13 Katzelsdorf	8	10	8	3	13	12	2	-	62	5	9	2	154	1
14 Kirchsschlag in der Buckligen Welt	8	10	13	1	23	20	-	-	29	10	3	2	59	9
15 Krumbach	7	9	8	12	6	8	1	-	29	10	10	-	23	1
16 Lanzenkirchen	10	3	11	9	12	1	1	-	26	1	8	1	35	5
17 Lichtenegg	6	6	2	1	3	1	2	1	15	6	6	2	19	-
18 Lichtenwörth	6	3	10	2	7	2	1	-	64	4	7	-	42	-
19 Markt Piesting	10	3	10	10	10	7	1	-	62	2	6	2	32	1
20 Matzendorf-Hölles	2	-	2	1	3	2	-	-	7	4	4	-	7	3
21 Miesenbach	3	-	1	-	1	1	-	-	5	-	1	2	10	1
22 Muggendorf	9	4	-	-	-	-	-	-	2	1	-	-	7	2
23 Pernitz	13	3	20	5	23	8	1	1	52	8	7	-	35	6
24 Rohr im Gebirge	2	2	3	2	2	-	-	-	17	1	3	-	13	-
26 Schwarzenbach	5	8	1	3	7	2	-	-	9	-	2	1	20	-
27 Sollenau	14	9	25	9	26	9	-	-	94	7	2	1	26	5
30 Theresienfeld	6	2	14	4	10	5	3	1	31	15	5	-	17	1
31 Waidmannsfeld	6	2	4	1	-	-	-	-	57	3	4	-	17	2
32 Waldegg	8	7	16	5	5	1	1	-	102	5	5	2	28	7
33 Walpersbach	4	3	2	2	1	-	-	-	8	2	1	-	38	2
34 Weikersdorf am Steinfelde	6	2	7	4	3	3	-	-	14	6	2	-	19	4
35 Wiesmath	3	3	2	2	6	4	1	-	19	6	3	-	13	2
36 Winzendorf-Muthmannsdorf	7	13	5	3	8	2	-	-	39	1	4	1	22	1
37 Wöllersdorf-Steinabrückl	12	5	19	9	18	10	-	-	52	20	8	-	53	4
38 Zillingdorf	3	1	2	-	1	-	-	-	14	-	1	-	13	1
324 Wien-Umgebung	262	181	557	213	399	148	119	11	1.335	185	197	69	1.947	243
01 Ebergassing	8	4	22	3	12	1	-	-	72	5	9	-	113	10
02 Fischamend	11	5	14	6	19	8	3	1	45	5	6	3	47	4
03 Gablitz	16	10	15	6	11	4	-	-	27	6	6	1	19	8
04 Gerasdorf bei Wien	14	6	53	11	43	10	4	-	155	14	7	3	107	20
05 Gramatneusiedl	4	5	8	4	11	2	-	-	41	2	6	1	11	-
06 Himberg	15	8	37	18	29	13	2	-	141	10	9	1	72	5
07 Klein-Neusiedl	4	-	6	1	2	-	3	-	25	-	4	-	8	-
08 Klosterneuburg	61	42	120	63	97	54	9	5	140	38	64	32	792	85
09 Lanzendorf	4	2	11	2	2	-	1	-	36	2	4	-	34	2
10 Leopoldsdorf	9	5	13	5	5	-	2	-	64	7	6	1	51	23
11 Maria-Lanzendorf	9	8	5	1	3	-	-	-	19	8	3	-	14	2
12 Mauerbach	6	1	23	10	10	2	1	-	31	5	2	1	57	7
13 Moosbrunn	2	1	6	2	5	1	1	-	18	3	4	-	33	5
15 Pressbaum	17	19	18	15	20	13	6	1	53	9	12	7	66	17
16 Purkersdorf	24	15	42	17	23	14	4	3	71	5	14	6	119	13
17 Rauchenwarth	9	7	7	1	3	-	1	-	11	1	2	-	11	-
18 Schwadorf	6	3	12	4	11	5	2	-	45	7	5	-	49	-
19 Schwechat	31	29	117	34	80	17	73	-	282	42	26	7	298	30
21 Tullnerbach	8	8	12	7	9	4	5	1	27	8	4	5	20	6
23 Wolfgraben	3	2	4	1	1	-	1	-	9	2	1	-	10	4
24 Zwölfaxing	1	1	12	2	3	-	1	-	23	6	3	1	16	2
325 Zwettl	175	138	181	85	224	164	20	9	577	123	132	29	818	61
01 Allentsteig	17	5	13	7	10	5	1	-	33	3	14	1	27	1
09 Altmelon	4	4	1	-	3	3	-	-	3	1	2	-	20	3
02 Arbesbach	8	8	8	2	12	10	2	-	28	3	5	2	22	-
03 Bärnkopf	3	2	-	-	1	1	-	-	1	-	2	1	8	1
04 Echsenbach	4	4	5	-	4	4	1	-	14	1	2	1	25	-
05 Göpfritz an der Wild	5	4	6	5	6	4	1	3	19	1	4	-	42	-

Tabelle G1d: Nichtwohngebäude und deren Wohnungen nach überwiegender Nutzung des Gebäudes

Politischer Bezirk, Gemeinde	Hotel oder ähnliches Gebäude		Bürogebäude		Gebäude des Groß- oder Einzelhandels		Gebäude des Verkehrs- oder Nachrichten- wesens		Werkstätte, Industrie- oder Lagerhalle		Gebäude für Kultur- und Freizeit Zwecke bzw. des Bildungs- oder Gesund- heitswesens		Sonstige Gebäude	
	Ge- bäude	Woh- nungen	Ge- bäude	Woh- nungen	Ge- bäude	Woh- nungen	Ge- bäude	Woh- nungen	Ge- bäude	Woh- nungen	Ge- bäude	Woh- nungen	Ge- bäude	Woh- nungen
06 Grafenschlag	7	5	4	3	3	2	1	-	21	3	2	1	11	1
08 Groß Gerungs	12	13	13	5	23	23	1	-	20	5	7	1	99	9
09 Großgöttfritz	2	3	2	-	-	-	-	-	11	2	1	-	8	-
11 Gutenbrunn	3	2	1	2	3	2	-	-	2	-	1	-	6	-
14 Kirchschatz	3	4	2	2	2	2	-	-	7	3	2	2	6	-
15 Kottes-Purk	4	3	5	3	12	7	1	-	19	2	2	-	22	-
16 Langschlag	7	2	3	3	6	14	2	1	23	4	3	-	30	3
17 Martinsberg	4	4	5	1	5	5	-	-	18	3	3	-	7	4
18 Ottenschlag	6	6	10	5	13	9	4	1	30	6	8	4	5	1
20 Pölla	8	4	6	6	2	1	-	-	23	5	5	-	49	-
21 Rappottenstein	6	4	4	2	5	5	1	-	45	6	8	2	49	4
22 Sallingberg	9	8	3	3	4	3	-	-	29	9	4	1	38	1
23 Schönbach	5	4	4	1	2	1	-	-	7	-	3	1	13	2
24 Schwarzenau	6	2	5	1	3	1	1	1	26	8	6	-	19	2
25 Schweiggers	5	4	5	1	1	-	1	-	28	11	4	-	107	5
28 Traunstein	6	7	6	1	4	3	-	-	10	7	3	-	11	-
29 Waldhausen	4	3	11	4	1	1	1	-	21	3	5	2	50	3
30 Zwettl-Niederösterreich	37	33	59	28	99	58	2	3	139	37	36	10	144	21

Tabelle G2a: Wohnungen (Hauptwohnsitze) nach Wohnraumanzahl, Nutzfläche pro Bewohner, Anzahl der Bewohner

Politischer Bezirk, Gemeinde	Wohnungen (Hauptwohnsitze)								Nutzfläche pro Be- wohner in m ²
	Insgesamt	Bewohner	Wohnraumanzahl						
			1 Wohn- raum	2 Wohn- räume	3 Wohn- räume	4 Wohn- räume	5 Wohn- räume	6 oder mehr Wohn- räume	
3 Niederösterreich	618.072	1.519.941	14.096	36.836	105.768	165.009	139.277	157.086	41,2
301 Krems an der Donau (Stadt)	10.571	22.463	452	1.050	2.600	3.446	1.715	1.308	40,2
302 Sankt Pölten (Stadt)	22.188	48.112	893	2.321	5.104	6.487	3.699	3.684	38,6
303 Waidhofen an der Ybbs (Stadt)	4.418	11.355	116	293	845	1.147	882	1.135	37,5
304 Wiener Neustadt (Stadt)	16.718	36.230	650	1.885	4.500	4.866	2.542	2.275	38,6
305 Amstetten	38.235	107.920	719	1.818	5.127	8.929	8.419	13.223	38,2
01 Allhartsberg	505	1750	2	10	54	79	122	238	36
02 Amstetten	9467	22112	303	863	1895	2557	1813	2036	38,8
03 Ardagger	944	3239	4	28	74	138	220	480	37,6
04 Aschbach-Markt	1124	3520	19	40	106	255	271	433	38,5
06 Behamberg	1067	3136	15	30	72	174	293	483	38,4
07 Biberbach	609	2083	9	19	36	121	156	268	36,9
08 Ennsdorf	941	2358	9	31	100	307	269	225	38,4
09 Ernsthofen	738	2104	9	13	69	165	189	293	40,6
10 Ertl	341	1232	3	2	31	65	81	159	34,4
11 Euratsfeld	644	2318	-	14	47	98	149	336	37,8
12 Ferschnitz	455	1596	1	4	26	66	108	250	37,5
14 Haag	1838	5132	32	58	229	429	379	711	39,5
15 Haidershofen	1109	3436	12	14	74	240	282	487	38,1
16 Hollenstein an der Ybbs	657	1885	5	28	89	175	133	227	39,6
17 Kematen an der Ybbs	989	2456	20	57	176	274	202	260	39,1
20 Neuhofen an der Ybbs	733	2499	8	15	53	119	175	363	36,9
21 Neustadt an der Donau	605	2.147	8	16	62	114	126	279	34,9
22 Oed-Oehling	498	1.470	1	10	46	97	120	224	39,5
24 Opponitz	300	940	4	12	45	59	55	125	35,4
26 Sankt Georgen am Reith	186	586	1	4	27	44	30	80	35,5
27 Sankt Georgen am Ybbsfelde	806	2.542	10	20	72	177	195	332	37,2
29 Sankt Pantaleon-Erla	886	2.447	12	21	78	221	225	329	39,5
30 Sankt Peter in der Au	1.463	4.675	12	44	130	275	349	653	37,4
31 Sankt Valentin	3.728	8.927	101	203	542	1.028	862	992	39,9
32 Seitenstetten	963	3.089	13	40	107	181	234	388	36,0
33 Sonntagberg	1.667	4.253	52	92	358	491	299	375	35,5
34 Strengberg	635	2.053	3	9	40	126	121	336	40,7
36 Viehdorf	352	1.126	5	13	26	57	86	165	39,2
38 Wallsee-Sindelburg	650	1.969	5	9	71	150	146	269	38,8
39 Weistrach	649	2.180	5	15	69	129	145	286	37,5
41 Winklarn	494	1.432	6	18	60	107	121	182	40,1
42 Wolfsbach	510	1.806	1	11	58	81	97	262	38,8
43 Ybbsitz	1.233	3.773	28	49	180	271	268	437	36,5
44 Zeillern	449	1.649	1	6	25	59	98	260	39,6
306 Baden	53.770	124.012	1.904	4.169	10.691	15.797	11.006	10.203	40,7
01 Alland	893	2.351	9	49	138	193	219	285	43,5
02 Altenmarkt an der Triesting	714	1.873	10	31	124	185	169	195	41,8
03 Bad Vöslau	4.788	10.800	267	475	1.027	1.406	879	734	39,8
04 Baden	11.522	23.875	606	1.102	2.671	3.473	1.801	1.869	43,2
05 Berndorf	3.793	8.507	131	390	952	1.122	608	590	37,8
46 Blumau-Neurißhof	750	1.649	6	75	223	206	136	104	39,0
07 Ebreichsdorf	3.439	8.667	71	201	481	887	991	808	40,1
08 Enzesfeld-Lindabrunn	1.751	3.993	26	101	373	499	364	388	41,4
09 Furth an der Triesting	283	775	2	15	54	71	67	74	37,7
12 Günselsdorf	750	1.764	32	59	171	227	149	112	36,8
13 Heiligenkreuz	510	1.302	6	14	62	113	136	179	46,5
14 Hernstein	571	1.413	6	36	98	136	154	141	43,6
15 Hirtenberg	923	2.042	29	94	257	273	150	120	36,9
16 Klausen-Leopoldsdorf	568	1.383	5	26	105	169	117	146	42,9
18 Kottlingbrunn	2.650	6.564	57	152	382	774	693	592	40,7
20 Leobersdorf	1.792	4.144	77	180	343	545	348	299	37,5
21 Mitterndorf an der Fischa	612	1.439	18	28	87	190	142	147	41,8
23 Oberwaltersdorf	1.351	3.298	55	80	174	392	366	284	40,6
25 Pfaffstätten	1.125	2.550	32	75	216	288	231	283	43,5
26 Pottendorf	2.520	5.817	77	186	456	787	537	477	40,3
27 Pottenstein	1.230	2.886	41	96	203	397	253	240	39,4
29 Reisenberg	555	1.403	7	29	87	160	125	147	40,6
31 Schönau an der Triesting	733	1.769	30	60	133	206	156	148	39,4
33 Seibersdorf	466	1.282	2	19	62	135	135	113	42,5
35 Sooß	464	1.083	20	25	86	135	87	111	43,5
36 Tattendorf	482	1.200	12	19	81	127	108	135	43,3
37 Teesdorf	531	1.332	4	14	86	172	152	103	39,6
39 Traiskirchen	6.280	14.719	220	417	1.239	2.039	1.318	1.047	39,4
41 Trumau	1.042	2.501	30	72	175	298	281	186	40,0
45 Weissenbach an der Triesting	682	1.631	16	49	145	192	134	146	41,2
307 Bruck an der Leitha	16.528	39.597	293	873	2.878	4.619	4.086	3.779	42,8
01 Au am Leithaberge	343	909	-	11	31	84	105	112	44,4
02 Bad Deutsch-Altenburg	605	1.364	15	47	130	160	164	89	41,4
03 Berg	289	670	3	10	51	88	87	50	43,7
04 Bruck an der Leitha	3.273	7.179	63	206	649	1.054	681	620	42,9

Tabelle G2a: Wohnungen (Hauptwohnsitze) nach Wohnraumanzahl, Nutzfläche pro Bewohner, Anzahl der Bewohner

Politischer Bezirk, Gemeinde	Wohnungen (Hauptwohnsitze)								Nutzfläche pro Be- wohner in m ²
	Insgesamt	Bewohner	Wohnraumanzahl					6 oder mehr Wohn- räume	
			1 Wohn- raum	2 Wohn- räume	3 Wohn- räume	4 Wohn- räume	5 Wohn- räume		
06 Enzersdorf an der Fischa	1.057	2.653	7	37	125	291	311	286	43,8
08 Göttlesbrunn-Arbesthal	475	1.302	3	17	45	100	126	184	46,1
09 Götzendorf an der Leitha	717	1.851	9	36	104	198	165	205	41,3
10 Hainburg a.d.Donau	2.527	5.504	112	228	682	748	442	315	39,1
11 Haslau-Maria Ellend	519	1.311	1	13	71	116	169	149	43,6
13 Hof am Leithaberge	530	1.369	2	16	73	139	143	157	43,2
12 Höflein	406	1.144	2	10	44	93	108	149	43,6
15 Hundsheim	230	544	4	2	36	57	68	63	47,1
16 Mannersdorf am Leithagebirge	1.578	3.719	29	86	283	471	403	306	40,7
18 Petronell-Carnuntum	497	1.153	4	28	79	128	132	126	44,8
19 Prellenkirchen	523	1.275	3	14	76	126	164	140	48,9
21 Rohrau	515	1.436	7	15	70	133	142	148	41,4
22 Scharndorf	416	1.046	3	11	50	84	129	139	48,1
24 Sommerein	654	1.747	6	14	77	170	199	188	43,1
26 Trautmannsdorf an der Leitha	1.071	2.673	17	58	151	293	269	283	44,0
28 Wolfsthal	303	748	3	14	51	86	79	70	43,7
308 Gänserndorf	35.933	87.235	413	1.303	4.924	9.920	10.009	9.364	43,9
01 Aderklaa	64	192	-	1	7	10	14	32	46,2
02 Andlersdorf	46	118	-	-	3	8	10	25	56,8
03 Angern an der March	1.305	3.170	13	51	197	338	383	323	43,7
04 Auersthal	747	1.867	4	23	99	215	189	217	44,2
05 Bad Pirawarth	626	1.540	7	13	83	158	181	184	45,5
08 Deutsch-Wagram	2.857	6.690	77	158	414	759	749	700	43,8
10 Drösing	490	1.189	4	29	76	134	149	98	43,0
11 Dürnkrot	962	2.192	23	61	130	236	291	221	44,7
12 Ebenthal	329	811	-	7	61	86	97	78	44,3
13 Eckartsau	476	1.177	3	17	48	130	116	162	48,8
14 Engelhartstetten	686	1.800	4	6	95	209	189	183	44,3
17 Gänserndorf	3.410	7.753	30	138	503	1.161	856	722	43,0
19 Glinzendorf	84	255	-	-	8	15	21	40	48,0
21 Groß-Enzersdorf	3.323	8.012	75	171	433	908	874	862	43,5
24 Groß-Schweinbarth	464	1.290	2	5	69	112	136	140	40,8
22 Großhofen	37	92	1	1	10	11	2	12	47,9
25 Haringsee	431	1.125	2	9	49	109	105	157	45,8
26 Hauskirchen	528	1.264	-	12	62	154	143	157	45,5
27 Hohenau an der March	1.237	2.756	18	51	206	412	331	219	42,8
28 Hohenruppersdorf	366	936	1	14	57	83	99	112	44,3
29 Jedenspeigen	454	1.164	-	11	69	114	164	96	42,2
30 Lassee	894	2.267	10	37	145	232	234	236	43,6
31 Leopoldsdorf im Marchfelde	978	2.377	14	33	118	295	298	220	44,9
34 Mannsdorf an der Donau	150	435	3	9	19	36	28	55	39,5
35 Marchegg	1.171	2.848	13	54	161	331	330	282	42,5
36 Markgrafneusiedl	297	780	5	12	35	84	85	76	41,2
38 Matzen-Ragendorf	1.079	2.570	25	35	142	281	298	298	45,0
41 Neusiedl an der Zaya	548	1.258	-	7	55	148	171	167	47,6
42 Obersiebenbrunn	572	1.416	8	13	65	164	174	148	43,6
44 Orth an der Donau	742	1.865	8	34	92	199	191	218	43,8
45 Palterndorf-Dobermannsdorf	497	1.206	5	12	57	109	134	180	44,4
46 Parbasdorf	42	135	-	1	5	6	5	25	47,8
48 Prottes	520	1.280	3	12	66	154	166	119	44,1
49 Raasdorf	199	556	4	9	28	35	67	56	44,1
50 Ringelsdorf-Niederabsdorf	617	1.422	1	16	109	178	188	125	44,4
52 Schönkirchen-Reyersdorf	719	1.850	3	7	62	161	234	252	45,9
54 Spannberg	375	979	3	10	60	100	123	79	40,6
56 Strasshof an der Nordbahn	2.952	6.914	16	90	363	878	904	701	44,5
57 Sulz im Weinviertel	491	1.181	-	7	76	120	147	141	45,7
58 Untersiebenbrunn	522	1.399	2	9	50	136	165	160	43,4
59 Velm-Götzendorf	324	782	3	8	65	82	86	80	43,1
65 Weiden an der March	322	895	1	10	36	81	77	117	45,2
60 Weikendorf	751	1.970	3	14	59	183	220	272	45,2
63 Zistersdorf	2.249	5.457	19	86	377	565	585	617	42,4
309 Gmünd	16.349	39.564	342	961	2.989	4.123	3.864	4.070	40,4
02 Amaliendorf-Aalfang	496	1.152	11	24	96	129	134	102	41,2
10 Bad Großpertholz	608	1.517	15	40	114	135	131	173	39,3
03 Brand-Nagelberg	813	1.812	21	60	153	255	200	124	41,9
04 Eggern	307	755	4	13	69	92	64	65	38,2
06 Eisgarn	257	684	3	10	42	54	64	84	40,8
08 Gmünd	2.708	5.823	115	269	659	656	493	516	40,9
09 Großdietmanns	849	2.174	6	29	128	188	235	263	41,0
12 Großschönau	420	1.219	7	20	79	90	96	128	33,9
15 Haugschlag	214	525	-	11	32	57	65	49	44,0
16 Heidenreichstein	1.903	4.532	57	85	297	490	451	523	40,8
17 Hirschbach	220	561	1	11	45	54	45	64	38,5
20 Hoheneich	637	1.549	5	20	75	151	173	213	43,9
21 Kirchberg am Walde	538	1.469	10	21	87	119	120	181	38,8
25 Litschau	1.101	2.504	24	68	228	273	273	235	44,3
13 Moorbad Harbach	268	688	5	14	32	77	78	62	39,1

Tabelle G2a: Wohnungen (Hauptwohnsitze) nach Wohnraumanzahl, Nutzfläche pro Bewohner, Anzahl der Bewohner

Politischer Bezirk, Gemeinde	Wohnungen (Hauptwohnsitze)								Nutzfläche pro Be- wohner in m ²
	Insgesamt	Bewohner	Wohnraumanzahl						
			1 Wohn- raum	2 Wohn- räume	3 Wohn- räume	4 Wohn- räume	5 Wohn- räume	6 oder mehr Wohn- räume	
29 Reingers	270	711	6	14	51	76	58	65	37,0
32 Sankt Martin	431	1.171	8	21	71	104	87	140	38,2
35 Schrems	2.366	5.715	27	107	368	638	606	620	40,4
39 Unserfrau-Altweitra	386	1.015	3	19	75	85	107	97	38,5
40 Waldenstein	416	1.214	1	21	56	111	122	105	37,1
42 Weitra	1.141	2.774	13	84	232	289	262	261	40,4
310 Hollabrunn	19.814	49.125	257	614	2.583	4.921	4.986	6.453	44,3
01 Alberndorf im Pulkautal	298	738	3	9	29	85	96	76	43,4
08 Göllersdorf	1.020	2.799	4	19	116	224	281	376	42,9
09 Grabern	507	1.357	2	10	51	116	134	194	43,8
14 Guntersdorf	426	1.128	-	7	48	112	112	147	44,7
15 Hadres	677	1.698	2	9	65	179	198	224	44,3
16 Hardegg	632	1.488	4	13	87	159	171	198	45,6
18 Haugsdorf	685	1.707	6	16	105	152	180	226	43,3
19 Heldenberg	400	1.092	3	7	45	91	95	159	43,6
21 Hohenwarth-Mühlbach a.M.	487	1.300	7	12	61	116	121	170	44,1
22 Hollabrunn	4.296	10.259	109	190	610	1.081	954	1.352	43,4
25 Mailberg	250	582	-	6	40	76	58	70	50,1
26 Maissau	742	1.849	10	30	79	178	194	251	45,3
28 Nappersdorf-Kammersdorf	515	1.326	7	18	67	121	123	179	43,2
33 Pernersdorf	431	1.020	5	13	71	133	98	111	46,3
35 Pulkau	656	1.568	13	17	79	166	200	181	47,5
36 Ravelsbach	708	1.802	16	19	91	182	187	213	42,7
37 Retz	1.697	3.895	27	78	234	483	396	479	44,1
38 Retzbach	453	1.036	4	10	57	113	114	155	47,6
41 Schrattenthal	346	877	4	8	49	60	84	141	47,6
42 Seefeld-Kadolz	461	1.036	2	14	60	142	132	111	46,5
43 Sitzendorf an der Schmida	880	2.198	3	20	118	189	241	309	47,6
51 Wullersdorf	922	2.396	2	23	115	199	239	344	45,4
52 Zellerndorf	1.030	2.649	9	21	130	250	251	369	42,6
53 Ziersdorf	1.295	3.325	15	45	176	314	327	418	41,8
311 Horn	12.660	31.880	199	594	1.903	3.219	2.888	3.857	42,3
01 Altenburg	279	812	-	10	25	44	80	120	42,6
02 Brunn an der Wild	300	859	2	8	45	71	68	106	41,2
03 Burgschleinitz-Kühnring	526	1.414	3	29	61	117	144	172	42,7
04 Drosendorf-Zissersdorf	538	1.299	12	24	76	124	128	174	45,9
05 Eggenburg	1.470	3.469	48	77	232	419	307	387	42,2
06 Gars am Kamp	1.462	3.503	29	77	222	386	307	441	43,3
07 Geras	539	1.419	11	24	87	130	101	186	42,3
09 Horn	2.709	6.259	44	138	450	812	552	713	42,5
10 Irnfritz-Messern	506	1.410	5	23	75	133	120	150	38,3
11 Japons	295	798	1	18	55	64	67	90	44,0
13 Langau	322	755	5	22	42	84	74	95	44,1
14 Meiseldorf	363	962	1	10	54	82	118	98	42,2
17 Pernegg	264	738	2	11	38	65	62	86	38,9
19 Röhrenbach	199	582	2	11	29	44	40	73	39,6
20 Röschitz	402	1.057	1	7	48	90	115	141	43,8
21 Rosenberg-Mold	357	947	12	22	49	82	79	113	39,3
23 Sankt Bernhard-Frauenhofen	427	1.267	2	14	35	82	107	187	40,6
24 Sigmundsherberg	726	1.794	9	41	139	172	175	190	40,9
30 Straning-Grafenberg	304	787	1	5	35	73	82	108	43,3
29 Weitersfeld	672	1.749	9	23	106	145	162	227	44,3
312 Korneuburg	27.997	67.019	605	1.578	4.410	7.495	6.457	7.452	43,4
01 Bisamberg	1.681	3.975	23	85	211	421	413	528	47,3
02 Enzersfeld	582	1.433	5	15	90	152	165	155	46,8
03 Ernstbrunn	1.184	3.055	7	38	169	302	291	377	43,8
04 Großmugl	563	1.508	1	19	76	141	147	179	45,0
05 Großrußbach	746	1.939	6	16	79	190	189	266	45,4
06 Hagenbrunn	617	1.574	4	17	72	122	192	210	47,8
07 Harmannsdorf	1.369	3.508	9	25	171	332	399	433	45,4
08 Hausleiten	1.075	2.958	1	20	106	223	294	431	45,4
13 Korneuburg	4.879	10.793	180	485	1.050	1.448	899	817	39,3
14 Langenzersdorf	3.170	7.222	84	196	443	890	722	835	45,9
15 Leitzersdorf	422	1.097	2	6	41	110	102	161	46,6
16 Leobendorf	1.656	4.055	20	65	224	420	452	475	43,9
34 Niederhollabrunn	528	1.485	3	15	49	105	136	220	44,1
24 Rußbach	463	1.333	1	11	37	99	124	191	42,5
26 Sierndorf	1.170	3.125	3	21	128	252	333	433	45,2
27 Spillern	708	1.715	13	34	119	163	180	199	42,8
28 Stetteldorf am Wagram	380	1.021	1	6	48	80	115	130	45,4
29 Stetten	431	1.060	3	12	59	129	106	122	45,1
30 Stockerau	6.373	14.163	239	492	1.238	1.916	1.198	1.290	41,1
313 Krems (Land)	20.628	53.875	313	840	3.106	5.023	5.086	6.260	41,2
01 Aggsbach	272	718	2	4	40	69	67	90	42,7
02 Albrechtsberg an der Großen Krems	390	1.100	5	20	63	101	75	126	38,8
03 Bergern im Dunkelsteinerwald	459	1.240	3	10	64	94	134	154	43,0
56 Droß	265	778	3	4	29	47	100	82	38,6

Tabelle G2a: Wohnungen (Hauptwohnsitze) nach Wohnraumanzahl, Nutzfläche pro Bewohner, Anzahl der Bewohner

Politischer Bezirk, Gemeinde	Wohnungen (Hauptwohnsitze)								Nutzfläche pro Be- wohner in m ²
	Insgesamt	Bewohner	Wohnraumanzahl						
			1 Wohn- raum	2 Wohn- räume	3 Wohn- räume	4 Wohn- räume	5 Wohn- räume	6 oder mehr Wohn- räume	
04 Dürnstein	353	929	5	13	66	79	77	113	42,4
09 Furth bei Göttweig	1.057	2.662	21	47	131	233	264	361	43,2
10 Gedersdorf	718	2.054	3	20	64	148	201	282	41,1
11 Gföhl	1.396	3.726	41	70	236	309	334	406	38,4
08 Grafenegg	1.048	2.818	13	24	132	216	284	379	43,6
15 Hadersdorf-Kammern	815	1.955	17	34	128	254	177	205	42,1
19 Jaidhof	367	1.106	3	17	60	83	85	119	35,9
21 Krumau am Kamp	326	798	5	13	71	69	86	82	42,8
22 Langenlois	2.791	6.839	44	130	516	734	646	721	42,0
23 Lengenfeld	490	1.373	4	12	54	103	133	184	40,0
24 Lichtenau im Waldviertel	744	2.052	15	44	122	167	184	212	38,5
26 Maria Laach am Jauerling	305	958	1	3	44	66	89	102	37,2
27 Mautern an der Donau	1.297	2.942	19	61	249	414	269	285	43,0
30 Mühldorf	498	1.424	1	18	77	105	115	182	40,9
33 Paudorf	910	2.380	13	29	114	223	263	268	40,1
36 Rastenfeld	517	1.333	7	20	62	130	152	146	41,7
37 Rohrendorf bei Krems	629	1.689	7	22	71	151	151	227	42,1
38 Rossatz-Arnsdorf	459	1.193	5	13	52	101	124	164	44,3
40 Sankt Leonhard am Hornerwald	444	1.240	5	24	77	102	114	122	38,6
55 Schönberg am Kamp	710	1.770	7	26	89	171	179	238	43,9
43 Senftenberg	820	1.950	21	46	127	238	174	214	42,8
44 Spitz	685	1.759	11	34	102	170	153	215	41,1
46 Straß im Straßertale	577	1.464	4	30	93	151	145	154	42,0
47 Stratzing	272	797	1	10	39	48	79	95	40,0
50 Weinzierl am Walde	424	1.349	13	16	49	110	99	137	35,8
51 Weißenkirchen in der Wachau	590	1.479	14	26	85	137	133	195	43,5
314 Lilienfeld	11.002	26.489	218	674	2.207	3.252	2.141	2.510	39,2
01 Annaberg	261	660	3	17	30	57	58	96	42,3
02 Eschenau	413	1.132	4	20	49	122	83	135	38,4
03 Hainfeld	1.476	3.512	28	118	308	373	312	337	40,6
04 Hohenberg	728	1.624	24	50	173	202	132	147	40,0
05 Kaumberg	381	1.028	7	21	54	110	77	112	39,3
06 Kleinzell	306	816	6	7	70	75	73	75	40,4
07 Lilienfeld	1.283	2.953	29	90	283	418	210	253	39,3
08 Mitterbach am Erlaufsee	238	584	1	15	36	59	46	81	44,3
09 Ramsau	338	896	5	14	61	95	74	89	39,0
10 Rohrbach an der Gölsen	607	1.543	22	28	110	170	124	153	38,2
11 Sankt Aegydt am Neuwalde	1.039	2.306	24	56	238	346	177	198	38,9
12 Sankt Veit an der Gölsen	1.495	3.832	13	57	237	484	294	410	38,6
13 Traisen	1.634	3.618	35	135	403	526	315	220	36,2
14 Türnitz	803	1.985	17	46	155	215	166	204	40,4
315 Melk	26.473	73.955	332	1.058	3.449	6.477	6.330	8.827	39,8
02 Artstetten-Pöbring	341	1.177	7	12	20	69	92	141	33,8
03 Bergland	521	1.730	3	10	41	92	126	249	40,5
04 Bischofstetten	416	1.170	1	17	50	108	105	135	40,5
05 Blindenmarkt	857	2.314	13	39	98	226	218	263	37,7
06 Dorfstetten	191	632	2	4	28	33	43	81	34,4
07 Dunkelsteinerwald	753	2.279	6	16	96	155	191	289	38,0
53 Emmersdorf an der Donau	620	1.677	19	29	71	137	144	220	41,4
08 Erlauf	402	1.138	6	21	57	76	99	143	41,5
09 Golling an der Erlauf	717	1.699	19	37	143	301	127	90	35,2
11 Hofamt Priel	581	1.643	3	22	65	133	152	206	39,7
13 Hürm	488	1.702	1	4	29	65	103	286	40,7
14 Kilb	806	2.532	5	17	80	141	196	367	40,7
15 Kirnberg an der Mank	291	993	1	6	22	50	66	146	39,8
16 Klein-Pöchlarn	382	988	4	16	50	118	102	92	39,9
17 Krummnußbaum	519	1.341	5	11	62	120	127	194	43,3
19 Leiben	497	1.276	5	24	63	127	133	145	41,0
20 Loosdorf	1.390	3.502	25	75	253	309	326	402	39,2
21 Mank	924	2.760	8	20	89	197	206	404	42,1
22 Marbach an der Donau	622	1.651	5	18	86	169	158	186	40,0
23 Maria Taferl	280	844	3	11	32	93	61	80	36,2
24 Melk	2.139	5.025	31	150	345	706	431	476	40,6
25 Münichreith-Laimbach	517	1.660	3	16	57	116	151	174	37,5
27 Neumarkt an der Ybbs	680	1.784	10	22	91	160	197	200	41,8
28 Nöchling	328	992	4	17	42	63	91	111	36,7
30 Persenbeug-Gottsdorf	844	2.101	9	19	100	254	225	237	41,9
31 Petzenkirchen	510	1.289	8	32	61	147	106	156	39,9
33 Pöchlarn	1.433	3.446	30	77	281	424	274	347	40,2
34 Pöggstall	885	2.579	2	48	107	197	231	300	38,8
35 Raxendorf	335	1.097	8	18	38	70	83	118	36,2
37 Ruprechtshofen	711	2.203	-	20	81	161	159	290	41,8
39 Sankt Leonhard am Forst	1.027	3.016	7	33	123	166	247	451	43,7
40 Sankt Martin-Karlsbach	504	1.728	-	5	22	91	116	270	38,2
41 Sankt Oswald	308	1.129	2	9	32	56	75	134	35,0
43 Schollach	296	896	3	4	24	53	82	130	43,6
42 Schönbühel-Aggsbach	425	1.031	11	19	65	92	110	128	43,3

Tabelle G2a: Wohnungen (Hauptwohnsitze) nach Wohnraumanzahl, Nutzfläche pro Bewohner, Anzahl der Bewohner

Politischer Bezirk, Gemeinde	Wohnungen (Hauptwohnsitze)								Nutzfläche pro Be- wohner in m ²
	Insgesamt	Bewohner	Wohnraumanzahl					6 oder mehr Wohn- räume	
			1 Wohn- raum	2 Wohn- räume	3 Wohn- räume	4 Wohn- räume	5 Wohn- räume		
51 Textingtal	445	1.530	5	14	38	73	109	206	38,0
46 Weiten	400	1.146	5	21	50	99	88	137	40,1
49 Ybbs an der Donau	2.069	5.168	41	102	335	600	537	454	39,7
52 Yspertal	624	1.861	10	18	95	158	147	196	37,7
50 Zelking-Matzleinsdorf	395	1.226	2	5	27	72	96	193	40,3
316 Mistelbach	28.913	71.951	289	972	4.073	7.697	7.848	8.034	43,3
01 Altlichtenwarth	336	780	-	13	53	80	93	97	45,4
03 Asparn an der Zaya	665	1.808	-	14	91	148	218	194	41,3
04 Bernhardsthal	762	1.685	12	22	115	214	205	194	46,5
05 Bockfließ	506	1.260	4	8	66	135	144	149	44,4
06 Drasenhofen	484	1.142	4	15	86	144	125	110	45,0
08 Falkenstein	194	468	1	4	31	59	41	58	45,0
09 Fallbach	331	861	-	3	45	81	88	114	44,7
11 Gaubitsch	323	936	2	12	30	69	87	123	41,2
12 Gaweinstal	1.395	3.468	9	43	212	415	400	316	42,3
13 Gnadendorf	451	1.174	3	11	63	99	126	149	44,1
15 Groß-Engersdorf	557	1.430	2	20	88	199	155	93	41,7
14 Großebersdorf	863	2.158	4	19	104	224	284	228	44,5
16 Großharras	488	1.197	3	12	48	126	145	154	43,5
17 Großkrut	678	1.638	4	19	79	190	201	185	44,6
20 Hausbrunn	400	866	5	21	84	143	100	47	44,3
21 Herrnbaumgarten	403	1.007	5	18	74	79	105	122	43,8
22 Hochleithen	434	1.084	1	8	46	127	120	132	44,3
27 Kreuttal	525	1.289	1	17	57	139	140	171	45,8
28 Kreuzstetten	612	1.495	1	17	60	150	172	212	47,6
29 Laa an der Thaya	2.429	6.020	60	96	335	617	605	716	41,8
30 Ladendorf	818	2.101	3	16	110	188	239	262	43,9
33 Mistelbach	4.294	10.287	71	227	687	1.183	993	1.133	42,2
34 Neudorf bei Staats	504	1.344	3	13	58	136	142	152	42,8
36 Niederleis	297	762	-	7	37	73	97	83	44,9
58 Ottenthal	214	626	2	8	33	52	54	65	42,0
42 Pillichsdorf	434	1.116	5	10	67	93	136	123	42,6
44 Poysdorf	2.195	5.547	20	73	334	600	608	560	42,1
45 Rabensburg	493	1.093	6	22	82	134	142	107	46,8
46 Schratzenberg	378	887	7	13	69	105	109	75	45,9
49 Staats	798	2.064	7	23	107	205	221	235	42,4
50 Stronsdorf	662	1.724	4	19	88	152	202	197	43,2
51 Ulrichskirchen-Schleinbach	933	2.323	7	27	109	254	266	270	45,4
52 Unterstinkenbrunn	221	597	1	9	25	50	55	81	42,9
53 Wildendürnbach	570	1.602	4	19	71	131	150	195	45,3
54 Wilfersdorf	791	2.013	6	15	95	179	231	265	42,4
55 Wolkersdorf im Weinviertel	2.475	6.099	22	79	334	724	649	667	43,2
317 Mödling	46.868	104.530	1.701	3.591	8.830	12.989	9.875	9.882	43,6
01 Achau	487	1.152	16	39	91	142	116	83	40,7
02 Biedermannsdorf	1.134	2.858	40	52	159	357	255	271	41,5
03 Breitenfurt bei Wien	2.202	5.214	35	109	253	470	617	718	48,3
04 Brunn am Gebirge	4.347	9.359	200	323	813	1.194	925	892	44,1
06 Gaaden	576	1.427	7	20	75	134	140	200	49,1
07 Gießhübl	639	1.591	6	21	78	128	146	260	51,4
09 Gumpoldskirchen	1.492	3.230	34	100	301	463	306	288	43,8
10 Guntramsdorf	3.691	8.407	165	335	719	962	833	677	39,7
11 Hengersdorf	581	1.404	7	17	91	161	162	143	44,4
12 Hinterbrühl	1.642	3.861	48	67	204	408	373	542	51,4
13 Kaltenleutgeben	1.332	2.991	39	82	294	386	255	276	42,7
14 Laab im Walde	428	1.070	16	11	33	102	107	159	46,7
15 Laxenburg	1.093	2.556	61	133	179	230	240	250	40,7
16 Maria Enzersdorf	3.649	7.966	143	177	468	1.186	849	826	47,3
17 Mödling	9.361	19.829	458	1.037	2.335	2.751	1.404	1.376	40,3
18 Münchendorf	939	2.221	7	36	155	273	285	183	44,2
19 Perchtoldsdorf	6.267	13.827	179	485	1.182	1.476	1.264	1.681	47,2
23 Vösendorf	2.246	4.780	125	256	526	580	419	340	40,2
25 Wiener Neudorf	3.836	8.384	106	267	771	1.357	918	417	39,4
26 Wienerwald	926	2.403	9	24	103	229	261	300	47,0
318 Neunkirchen	35.630	84.269	967	2.613	7.288	9.501	7.394	7.867	39,7
01 Altendorf	124	329	1	6	26	23	30	38	41,9
02 Aspang-Markt	851	1.970	39	55	173	196	186	202	41,1
03 Aspangberg-Sankt Peter	691	1.920	12	48	112	172	165	182	35,9
04 Breitenau	499	1.228	1	19	86	126	135	132	41,2
05 Breitenstein	157	371	3	7	38	35	29	45	43,3
06 Buchbach	135	357	2	4	18	35	23	53	44,2
42 Bürg-Vöstenhof	72	176	-	3	16	15	22	16	45,2
07 Edlitz	396	994	11	26	66	112	90	91	39,0
08 Enzenreith	771	1.907	16	35	139	205	198	178	40,7
09 Feistritz am Wechsel	377	1.080	5	22	56	86	95	113	36,2
10 Gloggnitz	2.730	5.929	84	289	721	754	459	423	38,3
11 Grafenbach-Sankt Valentin	889	2.250	22	50	155	248	187	227	39,9
12 Grimmenstein	541	1.255	21	30	116	165	96	113	40,2

Tabelle G2a: Wohnungen (Hauptwohnsitze) nach Wohnraumanzahl, Nutzfläche pro Bewohner, Anzahl der Bewohner

Politischer Bezirk, Gemeinde	Wohnungen (Hauptwohnsitze)								Nutzfläche pro Be- wohner in m ²
	Insgesamt	Bewohner	Wohnraumanzahl					6 oder mehr Wohn- räume	
			1 Wohn- raum	2 Wohn- räume	3 Wohn- räume	4 Wohn- räume	5 Wohn- räume		
13 Grünbach am Schneeberg	761	1.726	19	53	175	213	149	152	40,3
49 Höflein an der Hohen Wand	317	772	3	17	67	81	69	80	39,8
14 Kirchberg am Wechsel	868	2.321	21	64	154	200	192	237	38,1
15 Mönichkirchen	231	605	10	14	31	47	47	82	40,5
17 Natschbach-Loipersbach	584	1.529	9	16	58	136	180	185	41,5
18 Neunkirchen	4.899	10.882	236	514	1.091	1.339	854	865	38,8
20 Otterthal	204	563	5	6	37	48	54	54	38,8
21 Payerbach	1.107	2.344	24	100	288	309	196	190	42,5
23 Pitten	1.020	2.424	14	66	199	275	218	248	42,2
25 Prigglitz	196	507	2	10	36	54	39	55	40,3
26 Puchberg am Schneeberg	1.244	2.796	20	88	260	289	255	332	43,1
27 Raach am Hochgebirge	118	299	2	6	27	30	20	33	39,4
29 Reichenau an der Rax	1.377	2.856	49	114	291	420	257	246	43,1
30 Sankt Corona am Wechsel	112	346	6	6	10	19	24	47	36,2
31 Sankt Egyden am Steinfeld	687	1.775	2	23	105	195	146	216	41,1
32 Scheiblingkirchen-Thernberg	651	1.747	11	29	82	158	151	220	40,7
33 Schöttwien	304	700	9	26	63	88	55	63	39,3
34 Schratzenbach	145	366	2	2	22	34	34	51	43,3
35 Schwarzau am Steinfeld	666	1.620	11	23	109	170	214	139	40,5
36 Schwarzau im Gebirge	334	795	4	19	44	90	76	101	42,7
37 Seebenstein	515	1.182	8	30	86	152	132	107	41,3
38 Semmering	306	565	16	41	88	90	29	42	43,4
39 Ternitz	6.618	15.016	211	526	1.475	1.764	1.379	1.263	38,7
40 Thomasberg	423	1.231	4	18	68	107	102	124	35,7
41 Trattenbach	230	615	6	20	57	51	45	51	33,7
43 Warth	569	1.611	9	19	86	131	170	154	36,6
44 Wartmannstetten	614	1.672	3	11	73	168	147	212	41,5
45 Willendorf	332	798	3	10	47	82	89	101	44,8
46 Wimpassing im Schwarzatale	881	1.905	21	102	276	317	87	78	35,1
47 Würflach	601	1.476	1	21	84	148	162	185	45,7
48 Zöbern	483	1.459	9	25	77	124	107	141	35,8
319 Sankt Pölten (Land)	34.794	91.968	483	1.617	5.228	8.842	8.297	10.327	40,5
01 Alltengbach	1.115	2.779	16	37	164	399	219	280	42,8
02 Asperhofen	622	1.785	5	15	87	119	149	247	42,5
03 Böhheimkirchen	1.703	4.496	16	57	218	516	389	507	41,9
04 Brand-Laaben	442	1.136	6	16	77	122	105	116	42,6
05 Eichgraben	1.549	3.743	24	65	199	372	369	520	46,7
06 Frankenfels	682	2.149	11	26	102	167	149	227	31,9
07 Gerersdorf	303	880	2	5	23	62	83	128	42,7
10 Hafnerbach	580	1.633	21	16	75	132	132	204	39,5
11 Haunoldstein	329	937	1	4	31	82	94	117	41,1
12 Herzogenburg	3.031	7.366	53	196	558	744	712	768	40,7
09 Hofstetten-Grünau	831	2.564	7	28	90	217	203	286	36,8
13 Inzersdorf-Getzersdorf	535	1.378	-	27	76	169	112	151	40,7
15 Kapelln	413	1.276	6	6	27	72	131	171	42,5
16 Karlstetten	665	1.974	1	18	55	136	176	279	41,0
17 Kasten bei Böhheimkirchen	427	1.235	4	15	49	85	115	159	42,1
18 Kirchberg an der Pielach	1.115	3.164	15	52	161	329	261	297	39,0
19 Kirchstetten	660	1.733	8	20	89	154	192	197	42,2
20 Loich	211	662	3	6	24	49	43	86	39,4
21 Maria-Anzbach	1.027	2.516	13	42	109	260	285	318	45,4
22 Markersdorf-Haindorf	651	1.782	8	21	99	142	156	225	41,5
23 Michelbach	318	914	6	23	42	79	70	98	40,4
25 Neidling	445	1.379	-	6	30	97	128	184	40,7
26 Neulengbach	2.777	6.892	47	166	432	673	648	811	42,6
27 Neustift-Innermanzing	494	1.235	6	22	65	118	115	168	45,5
28 Nußdorf ob der Traisen	531	1.553	-	11	61	123	142	194	40,4
29 Ober-Grafendorf	1.871	4.632	32	132	345	502	377	483	38,4
30 Obritzberg-Rust	734	2.244	3	17	78	139	204	293	41,7
32 Prinzersdorf	529	1.400	7	21	56	108	155	182	40,9
34 Pyhra	1.187	3.260	26	60	144	233	304	420	41,0
35 Rabenstein an der Pielach	862	2.395	14	39	157	204	227	221	37,4
38 Sankt Margarethen an der Sierning	328	1.017	1	3	23	56	86	159	41,2
39 Schwarzenbach an der Pielach	143	423	1	8	24	38	32	40	37,6
40 Statzendorf	529	1.417	7	15	76	194	109	128	39,3
41 Stössing	269	717	2	9	45	72	64	77	41,4
43 Traismauer	2.308	5.601	27	116	531	599	498	537	39,0
45 Weinburg	512	1.313	14	32	97	189	98	82	35,8
46 Weißenkirchen an der Perschling	432	1.331	2	9	37	80	114	190	40,7
47 Wilhelmsburg	2.708	6.526	56	203	559	738	594	558	37,4
48 Wöbling	926	2.531	12	53	113	272	257	219	39,9
320 Scheibbs	13.717	40.673	210	565	1.977	2.902	2.946	5.117	38,8
01 Gaming	1.406	3.564	20	82	267	344	309	384	39,1
02 Göstling an der Ybbs	748	2.167	15	33	121	155	133	291	40,3
03 Gresten	714	1.944	11	41	117	165	156	224	38,9
04 Gresten-Land	400	1.538	1	3	23	53	70	250	37,3
05 Lunz am See	783	2.039	15	43	152	179	153	241	40,8

Tabelle G2a: Wohnungen (Hauptwohnsitze) nach Wohnraumanzahl, Nutzfläche pro Bewohner, Anzahl der Bewohner

Politischer Bezirk, Gemeinde	Wohnungen (Hauptwohnsitze)								Nutzfläche pro Be- wohner in m ²
	Insgesamt	Bewohner	Wohnraumanzahl						
			1 Wohn- raum	2 Wohn- räume	3 Wohn- räume	4 Wohn- räume	5 Wohn- räume	6 oder mehr Wohn- räume	
06 Oberndorf an der Melk	845	2.933	8	26	57	131	183	440	38,9
07 Puchenstuben	111	275	2	2	23	30	26	28	37,4
08 Purgstall an der Erlauf	1.648	5.104	25	59	242	320	368	634	39,6
09 Randegg	541	1.903	2	17	62	106	104	250	35,3
10 Reinsberg	270	1.011	1	5	28	41	64	131	35,1
11 Sankt Anton an der Jeßnitz	399	1.278	5	22	58	82	93	139	36,2
12 Sankt Georgen an der Leys	313	1.299	-	6	21	44	67	175	33,5
13 Scheibbs	1.654	4.197	42	99	294	383	356	480	39,0
14 Steinakirchen am Forst	696	2.362	5	15	95	114	140	327	40,1
15 Wang	337	1.283	-	1	23	57	67	189	36,8
16 Wieselburg	1.520	3.465	46	84	290	494	316	290	40,6
17 Wieselburg-Land	947	3.010	7	19	70	149	251	451	38,6
18 Wolfpassing	385	1.301	5	8	34	55	90	193	40,9
321 Tulln	25.556	63.686	460	1.167	3.648	6.581	6.264	7.436	42,9
01 Absdorf	639	1.599	17	17	92	147	148	218	43,0
04 Atzenbrugg	902	2.489	4	32	96	213	218	339	43,1
06 Fels am Wagram	758	1.964	5	23	102	160	205	263	43,4
07 Grafenwörth	1.003	2.609	7	36	122	250	267	321	42,6
09 Großriedenthal	350	983	3	13	49	62	91	132	43,7
10 Großweikersdorf	1.090	2.784	14	30	123	261	286	376	43,2
12 Judenau-Baumgarten	743	2.053	13	40	92	148	199	251	40,7
14 Kirchberg am Wagram	1.260	3.313	12	46	154	301	317	430	43,2
15 Königsbrunn am Wagram	470	1.263	-	15	70	92	121	172	43,1
16 Königstetten	745	1.874	5	36	92	221	167	224	42,7
19 Langenrohr	760	1.968	2	24	95	214	222	203	41,9
20 Michelhausen	866	2.472	6	26	100	220	241	273	42,0
43 Muckendorf-Wipfing	417	980	5	21	69	100	125	97	43,2
42 Sankt Andrä-Wördern	2.760	6.272	44	108	471	768	603	766	46,1
31 Sieghartskirchen	2.551	6.597	23	94	325	638	681	790	44,0
32 Sitzenberg-Reidling	714	1.905	16	25	91	167	177	238	41,1
34 Tulbing	1.041	2.532	2	18	85	268	327	341	49,2
35 Tulln an der Donau	5.773	13.149	214	457	1.053	1.663	1.193	1.193	41,0
39 Würmla	445	1.234	3	16	45	111	121	149	41,3
40 Zeiselmauer-Wolfpassing	814	1.955	13	22	95	205	208	271	44,6
41 Zwentendorf an der Donau	1.455	3.691	52	68	227	372	347	389	39,8
322 Waidhofen an der Thaya	11.026	27.844	144	521	1.924	2.849	2.729	2.859	40,7
02 Dietmanns	528	1.243	6	23	99	150	133	117	40,2
03 Dobersberg	642	1.742	5	28	85	117	167	240	40,1
06 Gastern	495	1.368	6	19	87	110	153	120	40,0
07 Groß-Siegharts	1.360	3.078	15	86	306	383	317	253	41,6
09 Karlstein an der Thaya	639	1.580	8	22	111	167	157	174	42,4
10 Kautzen	515	1.272	6	26	82	138	118	145	41,9
12 Ludweis-Aigen	367	1.022	1	22	78	98	81	87	35,6
14 Pfaffenschlag bei Waidhofen a.d.Thaya	381	977	11	22	73	86	97	92	39,8
16 Raabs an der Thaya	1.256	2.987	21	66	228	318	297	326	43,7
17 Thaya	540	1.463	4	26	94	142	131	143	39,1
19 Vitis	931	2.572	14	41	146	218	255	257	38,0
20 Waidhofen an der Thaya	2.291	5.561	40	95	328	651	573	604	41,9
21 Waidhofen an der Thaya-Land	405	1.197	2	15	65	89	117	117	36,9
22 Waldkirchen an der Thaya	260	666	2	17	61	79	40	61	39,8
23 Windigsteig	416	1.116	3	13	81	103	93	123	40,0
323 Wiener Neustadt (Land)	28.784	71.284	655	1.701	4.983	7.979	6.692	6.774	40,5
01 Bad Fischau-Brunn	1.146	2.661	13	56	177	285	296	319	46,8
02 Bad Schönau	253	694	8	16	35	58	66	70	37,6
25 Bromberg	362	1.193	-	15	45	62	98	142	39,0
04 Ebenfurth	1.171	2.596	12	123	296	414	172	154	37,8
05 Eggendorf	1.701	4.074	17	92	228	535	484	345	43,4
06 Erlach	1.046	2.465	24	70	201	321	228	202	39,2
07 Felixdorf	1.830	4.264	127	181	328	536	346	312	38,1
08 Gutenstein	558	1.289	21	21	109	159	117	131	42,6
09 Hochneukirchen-Gschaidt	597	1.738	13	35	100	137	147	165	35,6
10 Hochwolkersdorf	402	1.036	3	19	70	105	114	91	39,7
11 Hohe Wand	506	1.316	8	25	85	124	113	151	42,3
12 Hollenthon	341	1.048	3	17	53	86	83	99	35,3
13 Katzelsdorf	1.046	2.810	9	32	146	239	300	320	41,4
14 Kirchschatz in der Buckligen Welt	1.111	2.920	62	74	170	252	241	312	38,3
15 Krumbach	836	2.232	26	35	134	181	190	270	39,4
16 Lanzenkirchen	1.385	3.494	20	56	230	397	330	352	40,1
17 Lichtenegg	337	1.071	5	17	45	90	78	102	36,2
18 Lichtenwörth	1.133	2.853	23	79	243	297	263	228	40,6
19 Markt Piesting	1.110	2.679	16	81	200	304	245	264	40,4
20 Matzendorf-Höllles	724	1.727	8	14	83	219	222	178	45,7
21 Miesenbach	263	697	2	12	49	54	76	70	39,6
22 Muggendorf	201	514	2	7	29	61	47	55	43,2
23 Pernitz	1.192	2.573	20	100	278	350	204	240	40,8
24 Rohr im Gebirge	184	505	2	10	28	49	33	62	40,0

Tabelle G2a: Wohnungen (Hauptwohnsitze) nach Wohnraumanzahl, Nutzfläche pro Bewohner, Anzahl der Bewohner

Politischer Bezirk, Gemeinde	Wohnungen (Hauptwohnsitze)								Nutzfläche pro Be- wohner in m ²
	Insgesamt	Bewohner	Wohnraumanzahl						
			1 Wohn- raum	2 Wohn- räume	3 Wohn- räume	4 Wohn- räume	5 Wohn- räume	6 oder mehr Wohn- räume	
26 Schwarzenbach	391	1.144	3	13	86	98	108	83	36,0
27 Sollenau	1.955	4.538	48	104	359	647	425	372	41,3
30 Theresienfeld	1.022	2.480	48	59	124	292	262	237	41,6
31 Waidmannsfeld	755	1.810	5	56	136	234	169	155	39,9
32 Waldegg	849	2.027	18	61	209	222	182	157	38,6
33 Walpersbach	392	1.039	2	12	40	94	114	130	41,8
34 Weikersdorf am Steinfelde	339	967	3	7	58	83	82	106	38,3
35 Wiesmath	563	1.594	7	22	94	123	129	188	37,0
36 Winzendorf-Muthmannsdorf	741	1.702	26	33	125	196	168	193	43,1
37 Wöllersdorf-Steinbrüchl	1.588	3.788	42	90	254	478	366	358	41,8
38 Zillingdorf	754	1.746	9	57	136	197	194	161	43,3
324 Wien-Umgebung	43.441	99.718	1.229	3.218	7.961	12.221	9.139	9.673	42,8
01 Ebergassing	1.466	3.440	39	126	371	411	296	223	35,7
02 Fischamend	2.103	4.399	55	212	513	752	336	235	40,1
03 Gablitz	1.683	4.166	26	73	207	391	418	568	45,8
04 Gerasdorf bei Wien	3.359	8.188	52	125	372	903	952	955	44,8
05 Gramatneusiedl	920	2.239	46	78	184	268	194	150	36,8
06 Himberg	2.282	5.270	55	156	343	719	545	464	42,2
07 Klein-Neusiedl	413	854	9	36	82	139	86	61	41,6
08 Klosterneuburg	10.352	23.641	320	711	1.737	2.537	2.117	2.930	46,6
09 Lanzendorf	598	1.365	12	33	103	175	139	136	43,6
10 Leopoldsdorf	1.476	3.431	35	97	229	344	396	375	44,4
11 Maria-Lanzendorf	808	1.852	14	51	155	252	179	157	43,6
12 Mauerbach	1.394	3.382	21	52	173	345	369	434	45,9
13 Moosbrunn	614	1.521	9	27	99	165	162	152	42,8
15 Pressbaum	2.304	5.621	41	107	323	610	584	639	43,4
16 Purkersdorf	3.336	7.637	137	289	600	1.116	560	634	41,0
17 Rauchenwarth	233	598	4	12	44	59	53	61	43,1
18 Schwadorf	765	1.759	15	50	158	262	170	110	40,7
19 Schwechat	7.233	15.183	310	913	1.988	2.234	1.030	758	37,5
21 Tullnerbach	970	2.311	22	34	148	274	214	278	46,6
23 Wolfsgraben	536	1.404	2	19	49	111	147	208	47,3
24 Zwölfaxing	596	1.457	5	17	83	154	192	145	43,6
325 Zwettl	16.059	45.187	252	840	2.540	3.727	3.983	4.717	38,3
01 Allentsteig	911	2.151	13	37	177	213	208	263	41,0
19 Altmelon	268	920	8	8	24	45	60	123	37,3
02 Arbesbach	539	1.777	4	22	68	123	161	161	37,2
03 Bärnkopf	129	378	3	2	16	29	35	44	37,3
04 Echsenbach	437	1.242	5	26	78	78	130	120	36,0
05 Göpfritz an der Wild	709	1.808	11	38	119	204	182	155	40,6
06 Grafenschlag	307	889	5	13	37	82	62	108	39,2
08 Groß Gerungs	1.610	4.794	21	99	288	438	416	348	37,7
09 Großgöttfritz	472	1.467	7	23	85	111	141	105	33,3
11 Gutenbrunn	245	596	2	10	39	72	59	63	42,8
14 Kirchsschlag	250	715	7	27	35	51	64	66	37,2
15 Kottes-Purk	552	1.621	4	22	77	114	127	208	40,8
16 Langschlag	622	1.882	10	29	104	140	161	178	35,4
17 Martinsberg	391	1.212	5	12	61	67	118	128	38,4
18 Ottenschlag	390	1.102	2	17	47	63	95	166	42,0
20 Pölla	408	1.056	10	22	83	114	85	94	40,5
21 Rappottenstein	617	1.795	18	40	96	144	125	194	37,1
22 Sallingberg	489	1.469	4	21	67	121	113	163	36,8
23 Schönbach	289	918	2	17	36	53	58	123	37,0
24 Schwarzenau	616	1.580	8	37	104	160	145	162	39,6
25 Schweiggers	697	2.037	6	32	108	148	159	244	37,7
28 Traunstein	333	1.085	4	15	45	53	84	132	35,8
29 Waldhausen	491	1.328	7	33	91	127	97	136	37,9
30 Zwettl-Niederösterreich	4.287	11.365	86	238	655	977	1.098	1.233	38,9

Tabelle G2b: Wohnungen (Hauptwohnsitze) nach der Bauperiode

Politischer Bezirk, Gemeinde	Wohnungen (Hauptwohnsitze)						
	Insgesamt	Bauperiode					
		vor 1919	1919 bis 1944	1945 bis 1960	1961 bis 1980	1981 bis 1990	1991 oder später bzw. nicht rekonstruierbar
3 Niederösterreich	618.072	108.242	54.913	63.089	189.764	91.156	110.908
301 Krems an der Donau (Stadt)	10.571	1.950	1.070	1.440	3.633	971	1.507
302 Sankt Pölten (Stadt)	22.188	2.866	3.310	2.863	7.152	2.158	3.839
303 Waidhofen an der Ybbs (Stadt)	4.418	1.049	325	532	1.337	593	582
304 Wiener Neustadt (Stadt)	16.718	1.938	2.994	2.735	3.409	2.027	3.615
305 Amstetten	38.235	6.931	2.883	3.932	13.025	5.674	5.790
01 Allhartsberg	505	79	23	81	161	99	62
02 Amstetten	9.467	964	1.022	1.262	3.663	1.055	1.501
03 Ardagger	944	243	30	55	294	188	134
04 Aschbach-Markt	1.124	421	37	85	300	128	153
06 Behamberg	1.067	140	31	100	363	247	186
07 Biberbach	609	247	18	23	149	94	78
08 Ennsdorf	941	90	44	49	410	168	180
09 Ernsthofen	738	123	44	68	243	137	123
10 Ertl	341	84	15	33	107	50	52
11 Euratsfeld	644	214	43	51	123	105	108
12 Ferschnitz	455	69	9	35	125	110	107
14 Haag	1.838	445	136	196	537	275	249
15 Haidershofen	1.109	176	36	88	430	211	168
16 Hollenstein an der Ybbs	657	203	19	81	202	71	81
17 Kematen an der Ybbs	989	100	43	191	429	92	134
20 Neuhofen an der Ybbs	733	208	39	79	166	118	123
21 Neustadt an der Donau	605	176	21	55	142	149	62
22 Oed-Oehling	498	101	16	38	155	75	113
24 Opponitz	300	70	14	16	87	74	39
26 Sankt Georgen am Reith	186	45	13	7	63	40	18
27 Sankt Georgen am Ybbsfelde	806	89	37	64	300	166	150
29 Sankt Pantaleon-Erla	886	192	74	45	244	150	181
30 Sankt Peter in der Au	1.463	272	57	152	435	287	260
31 Sankt Valentin	3.728	455	610	288	1.396	413	566
32 Seitenstetten	963	255	23	95	288	146	156
33 Sonntagberg	1.667	248	207	194	660	175	183
34 Strengberg	635	194	35	65	170	109	62
36 Viehdorf	352	63	17	37	132	63	40
38 Wallsee-Sindelburg	650	219	11	52	189	130	49
39 Weistrach	649	183	22	69	183	106	86
41 Winklarn	494	64	19	48	184	85	94
42 Wolfsbach	510	225	29	36	99	68	53
43 Ybbsitz	1.233	192	51	137	457	226	170
44 Zeillern	449	82	38	57	139	64	69
306 Baden	53.770	10.390	4.531	4.140	16.325	7.619	10.765
01 Alland	893	173	39	100	251	154	176
02 Altenmarkt an der Triesting	714	173	31	67	210	144	89
03 Bad Vöslau	4.788	1.061	373	368	1.681	678	627
04 Baden	11.522	3.097	913	796	3.545	1.415	1.756
05 Berndorf	3.793	1.192	610	196	902	459	434
46 Blumau-Neurißhof	750	363	26	10	69	74	208
07 Ebreichsdorf	3.439	210	311	303	984	672	959
08 Enzesfeld-Lindabrunn	1.751	135	548	52	415	250	351
09 Furth an der Triesting	283	76	19	17	66	40	65
12 Günselsdorf	750	65	15	52	295	156	167
13 Heiligenkreuz	510	104	27	32	169	85	93
14 Hernstein	571	129	21	27	194	99	101
15 Hirtenberg	923	230	106	22	239	82	244
16 Klausen-Leopoldsdorf	568	147	35	28	143	48	167
18 Kottingbrunn	2.650	138	145	202	825	605	735
20 Leobersdorf	1.792	373	197	134	478	157	453
21 Mitterndorf an der Fischa	612	46	20	49	143	97	257
23 Oberwaltersdorf	1.351	114	99	93	293	240	512
25 Pfaffstätten	1.125	267	84	106	375	129	164
26 Pottendorf	2.520	529	157	248	783	358	445
27 Pottenstein	1.230	289	85	113	373	161	209
29 Reisenberg	555	71	27	40	173	86	158
31 Schönau an der Triesting	733	100	35	58	203	181	156
33 Seibersdorf	466	23	23	48	200	85	87
35 Sooß	464	60	45	36	183	35	105
36 Tattendorf	482	65	19	34	146	63	155
37 Teesdorf	531	38	55	70	146	81	141
39 Traiskirchen	6.280	715	386	733	2.301	710	1.435
41 Trumau	1.042	150	43	43	405	168	233
45 Weissenbach an der Triesting	682	257	37	63	135	107	83

Tabelle G2b: Wohnungen (Hauptwohnsitze) nach der Bauperiode

Politischer Bezirk, Gemeinde	Wohnungen (Hauptwohnsitze)						
	Insgesamt	Bauperiode					
		vor 1919	1919 bis 1944	1945 bis 1960	1961 bis 1980	1981 bis 1990	1991 oder später bzw. nicht rekonstruierbar
307 Bruck an der Leitha	16.528	2.485	1.651	1.886	4.980	2.606	2.920
01 Au am Leithaberge	343	22	21	33	132	73	62
02 Bad Deutsch-Altenburg	605	83	73	74	167	90	118
03 Berg	289	54	16	33	78	47	61
04 Bruck an der Leitha	3.273	665	372	391	868	377	600
06 Enzersdorf an der Fischa	1.057	70	42	86	367	282	210
08 Göttlesbrunn-Arbesthal	475	39	29	46	184	84	93
09 Götzendorf an der Leitha	717	104	41	38	226	161	147
10 Hainburg a.d.Donau	2.527	577	382	340	713	266	249
11 Haslau-Maria Ellend	519	22	47	71	157	91	131
13 Hof am Leithaberge	530	65	52	57	150	107	99
12 Höflein	406	17	26	61	146	67	89
15 Hundsheim	230	41	22	24	72	34	37
16 Mannersdorf am Leithagebirge	1.578	306	121	152	452	247	300
18 Petronell-Carnuntum	497	71	73	93	150	63	47
19 Prellenkirchen	523	54	44	76	154	112	83
21 Rohrau	515	41	61	91	160	54	108
22 Scharndorf	416	39	44	40	142	80	71
24 Sommerein	654	52	76	39	205	159	123
26 Trautmannsdorf an der Leitha	1.071	107	90	114	349	174	237
28 Wolfsthal	303	56	19	27	108	38	55
308 Gänserndorf	35.933	4.956	3.991	4.021	10.052	6.014	6.899
01 Aderklaa	64	4	6	8	19	12	15
02 Andlersdorf	46	9	6	8	13	5	5
03 Angern an der March	1.305	242	165	164	346	188	200
04 Auersthal	747	86	76	124	233	119	109
05 Bad Pirawarth	626	184	36	60	130	125	91
08 Deutsch-Wagram	2.857	341	328	174	768	636	610
10 Drösing	490	180	67	50	96	75	22
11 Dürnkrot	962	170	131	168	263	56	174
12 Ebenthal	329	89	31	19	90	42	58
13 Eckartsau	476	89	73	47	129	67	71
14 Engelhartstetten	686	89	109	79	174	111	124
17 Gänserndorf	3.410	171	184	197	1.118	686	1.054
19 Glinzendorf	84	5	10	20	30	7	12
21 Groß-Enzersdorf	3.323	335	248	201	944	652	943
24 Groß-Schweinbarth	464	112	29	34	112	72	105
22 Großhofen	37	10	0	8	6	6	7
25 Haringsee	431	39	61	82	92	67	90
26 Hauskirchen	528	97	78	87	127	73	66
27 Hohenau an der March	1.237	170	270	323	266	90	118
28 Hohenruppersdorf	366	126	26	34	99	40	41
29 Jedenspeigen	454	91	72	48	102	64	77
30 Lassees	894	83	85	165	240	133	188
31 Leopoldsdorf im Marchfelde	978	52	132	145	290	159	200
34 Mannsdorf an der Donau	150	12	30	19	36	34	19
35 Marchegg	1.171	235	156	112	354	132	182
36 Markgrafneusiedl	297	29	14	23	140	36	55
38 Matzen-Raggendorf	1.079	177	117	147	327	170	141
41 Neusiedl an der Zaya	548	102	116	76	111	81	62
42 Obersiebenbrunn	572	78	60	66	139	55	174
44 Orth an der Donau	742	91	91	76	218	139	127
45 Palterndorf-Dobermannsdorf	497	145	62	80	91	74	45
46 Parbasdorf	42	6	3	13	7	2	11
48 Prottes	520	64	62	82	157	82	73
49 Raasdorf	199	32	27	16	62	35	27
50 Ringelsdorf-Niederabsdorf	617	153	93	74	144	91	62
52 Schönkirchen-Reyersdorf	719	76	57	86	207	176	117
54 Spannberg	375	62	47	48	104	58	56
56 Strasshof an der Nordbahn	2.952	122	308	215	1.033	508	766
57 Sulz im Weinviertel	491	115	42	49	123	93	69
58 Untersiebenbrunn	522	43	41	95	157	93	93
59 Velm-Götzendorf	324	79	27	60	63	60	35
65 Weiden an der March	322	60	45	37	89	53	38
60 Weikendorf	751	99	98	68	204	184	98
63 Zistersdorf	2.249	402	272	334	599	373	269
309 Gmünd	16.349	3.691	1.408	2.130	4.968	2.133	2.019
02 Amaliendorf-Aalfang	496	100	39	90	151	53	63
10 Bad Großpertholz	608	176	39	83	170	71	69
03 Brand-Nagelberg	813	213	54	70	326	87	63
04 Eggern	307	79	19	40	89	26	54
06 Eisgarn	257	43	25	36	71	60	22
08 Gmünd	2.708	365	434	554	820	246	289
09 Großdietmanns	849	229	41	67	226	151	135
12 Großschönau	420	116	34	29	82	82	77
15 Haugschlag	214	43	25	28	59	33	26

Tabelle G2b: Wohnungen (Hauptwohnsitze) nach der Bauperiode

Politischer Bezirk, Gemeinde	Wohnungen (Hauptwohnsitze)						
	Insgesamt	Bauperiode					
		vor 1919	1919 bis 1944	1945 bis 1960	1961 bis 1980	1981 bis 1990	1991 oder später bzw. nicht rekonstruierbar
16 Heidenreichstein	1.903	354	187	348	670	217	127
17 Hirschbach	220	60	17	15	61	29	38
20 Hoheneich	637	86	26	81	269	93	82
21 Kirchberg am Walde	538	163	27	46	153	87	62
25 Litschau	1.101	262	109	159	301	153	117
13 Moorbad Harbach	268	104	15	8	64	47	30
29 Reingers	270	71	18	17	74	48	42
32 Sankt Martin	431	167	25	32	79	65	63
35 Schrems	2.366	380	196	295	780	343	372
39 Unserfrau-Altweitra	386	146	18	17	86	55	64
40 Waldenstein	416	146	10	24	112	48	76
42 Weitra	1.141	388	50	91	325	139	148
310 Hollabrunn	19.814	5.792	1.820	1.499	4.908	2.682	3.113
01 Alberndorf im Pulkautal	298	63	27	10	56	75	67
08 Göllersdorf	1.020	173	59	81	297	195	215
09 Grabern	507	148	31	23	122	104	79
14 Guntersdorf	426	118	39	30	120	57	62
15 Hadres	677	266	114	26	103	81	87
16 Hardegg	632	208	71	64	156	75	58
18 Haugsdorf	685	282	59	40	159	76	69
19 Heidenberg	400	98	25	45	112	56	64
21 Hohenwarth-Mühlbach a.M.	487	160	19	61	139	51	57
22 Hollabrunn	4.296	967	579	283	1.144	603	720
25 Mailberg	250	104	6	13	66	33	28
26 Maissau	742	173	58	73	211	100	127
28 Nappersdorf-Kammersdorf	515	150	30	53	149	91	42
33 Pernersdorf	431	197	45	37	85	22	45
35 Pulkau	656	289	22	40	153	69	83
36 Ravelsbach	708	232	47	60	148	100	121
37 Retz	1.697	484	152	137	414	218	292
38 Retzbach	453	275	9	8	66	45	50
41 Schrattenthal	346	138	38	28	66	36	40
42 Seefeld-Kadolz	461	138	64	38	102	53	66
43 Sitzendorf an der Schmida	880	212	46	68	254	152	148
51 Wullersdorf	922	288	87	77	194	117	159
52 Zellerndorf	1.030	323	83	96	254	105	169
53 Ziersdorf	1.295	306	110	108	338	168	265
311 Horn	12.660	3.373	1.207	1.291	3.390	1.628	1.771
01 Altenburg	279	71	15	12	84	44	53
02 Brunn an der Wild	300	115	26	21	62	40	36
03 Burgschleinitz-Kühnring	526	168	29	42	114	84	89
04 Drosendorf-Zissersdorf	538	179	56	84	128	37	54
05 Eggenburg	1.470	418	187	81	391	208	185
06 Gars am Kamp	1.462	382	112	142	376	185	265
07 Geras	539	173	56	63	109	68	70
09 Horn	2.709	342	226	275	1.020	379	467
10 Imfritz-Messern	506	183	57	47	112	60	47
11 Japons	295	117	23	29	54	44	28
13 Langau	322	57	52	82	57	32	42
14 Meiseldorf	363	105	40	27	62	62	67
17 Pernegg	264	106	32	25	46	29	26
19 Röhrenbach	199	118	7	15	22	21	16
20 Röschitz	402	140	48	31	81	48	54
21 Rosenberg-Mold	357	116	20	39	85	39	58
23 Sankt Bernhard-Frauenhofen	427	123	15	34	116	72	67
24 Sigmundsherberg	726	189	120	111	188	64	54
30 Straning-Grafenberg	304	145	24	29	57	23	26
29 Weitersfeld	672	126	62	102	226	89	67
312 Korneuburg	27.997	4.251	2.528	2.618	7.962	4.298	6.340
01 Bisamberg	1.681	165	77	109	727	275	328
02 Enzersfeld	582	51	34	58	177	134	128
03 Ernstbrunn	1.184	261	156	128	320	147	172
04 Großmugl	563	103	71	85	126	63	115
05 Großrußbach	746	142	67	66	141	148	182
06 Hagenbrunn	617	40	36	44	193	118	186
07 Harmannsdorf	1.369	186	116	131	382	280	274
08 Hausleiten	1.075	175	108	86	290	177	239
13 Korneuburg	4.879	799	486	533	1.203	542	1.316
14 Langenzersdorf	3.170	373	235	186	1.025	549	802
15 Leitzersdorf	422	73	52	31	112	74	80
16 Leobendorf	1.656	170	92	133	453	325	483
34 Niederhollabrunn	528	118	36	39	133	84	118
24 Rußbach	463	73	60	42	132	58	98
26 Sierndorf	1.170	189	95	102	291	159	334
27 Spillern	708	47	82	46	250	124	159
28 Stetteldorf am Wagram	380	115	40	41	55	45	84
29 Stetten	431	54	51	34	106	80	106
30 Stockerau	6.373	1.117	634	724	1.846	916	1.136

Tabelle G2b: Wohnungen (Hauptwohnsitze) nach der Bauperiode

Politischer Bezirk, Gemeinde	Wohnungen (Hauptwohnsitze)						
	Insgesamt	Bauperiode					
		vor 1919	1919 bis 1944	1945 bis 1960	1961 bis 1980	1981 bis 1990	1991 oder später bzw. nicht rekonstruierbar
313 Krems (Land)	20.628	5.232	1.177	1.601	5.961	3.206	3.451
01 Aggsbach	272	52	17	33	97	45	28
02 Albrechtsberg an der Großen Krems	390	82	33	33	136	56	50
03 Bergern im Dunkelsteinerwald	459	73	14	28	173	99	72
56 Droß	265	47	3	11	82	35	87
04 Dürnstein	353	123	18	57	83	32	40
09 Furth bei Göttweig	1.057	162	66	71	340	218	200
10 Gedersdorf	718	105	16	44	232	149	172
11 Gföhl	1.396	348	59	132	409	205	243
08 Grafenegg	1.048	267	67	58	278	181	197
15 Hadersdorf-Kammern	815	166	13	55	253	127	201
19 Jaidhof	367	129	25	26	59	51	77
21 Krumau am Kamp	326	101	31	42	57	37	58
22 Langenlois	2.791	916	140	252	699	321	463
23 Lengenfeld	490	108	18	28	140	90	106
24 Lichtenau im Waldviertel	744	175	46	86	186	123	128
26 Maria Laach am Jauerling	305	64	18	21	107	54	41
27 Mautern an der Donau	1.297	163	130	75	482	231	216
30 Mühlendorf	498	107	37	54	182	75	43
33 Paudorf	910	115	83	75	302	168	167
36 Rastendorf	517	114	31	48	136	86	102
37 Rohrendorf bei Krems	629	77	17	52	239	84	160
38 Rossatz-Arnsdorf	459	204	24	14	123	39	55
40 Sankt Leonhard am Hornerwald	444	190	34	26	85	36	73
55 Schönberg am Kamp	710	256	51	33	167	112	91
43 Senftenberg	820	206	56	49	301	127	81
44 Spitz	685	260	59	61	179	92	34
46 Straß im Straßertale	577	182	20	38	162	87	88
47 Stratzing	272	53	6	11	57	83	62
50 Weinzierl am Walde	424	132	10	26	90	99	67
51 Weißenkirchen in der Wachau	590	255	35	62	125	64	49
314 Lilienfeld	11.002	2.069	1.099	1.457	3.478	1.365	1.534
01 Annaberg	261	73	18	49	89	21	11
02 Eschenau	413	68	17	39	116	74	99
03 Hainfeld	1.476	267	135	282	420	152	220
04 Hohenberg	728	215	70	65	202	86	90
05 Kaumberg	381	77	29	35	95	63	82
06 Kleinzell	306	71	21	33	87	52	42
07 Lilienfeld	1.283	285	62	204	427	121	184
08 Mitterbach am Erlaufsee	238	43	24	26	100	23	22
09 Ramsau	338	79	9	66	98	31	55
10 Rohrbach an der Gölsen	607	68	44	75	213	104	103
11 Sankt Aegyd am Neuwalde	1.039	173	90	164	385	122	105
12 Sankt Veit an der Gölsen	1.495	234	109	180	491	223	258
13 Traisen	1.634	164	423	149	514	174	210
14 Türnitz	803	252	48	90	241	119	53
315 Melk	26.473	4.124	1.691	2.970	8.787	4.593	4.308
02 Artstetten-Pöbring	341	51	5	15	154	81	35
03 Bergland	521	175	43	51	114	52	86
04 Bischofstetten	416	65	28	27	129	103	64
05 Blindenmarkt	857	87	34	77	344	143	172
06 Dorfstetten	191	9	7	40	56	53	26
07 Dunkelsteinerwald	753	130	24	49	204	174	172
53 Emmersdorf an der Donau	620	172	29	45	173	115	86
08 Erlauf	402	107	42	42	110	59	42
09 Golling an der Erlauf	717	28	71	133	210	138	137
11 Hofamt Priel	581	42	16	68	243	120	92
13 Hürm	488	91	37	48	135	99	78
14 Kilb	806	154	41	61	255	168	127
15 Kirnberg an der Mank	291	51	10	29	77	83	41
16 Klein-Pöchlarn	382	43	20	33	151	67	68
17 Krummußbaum	519	73	50	65	162	88	81
19 Leiben	497	66	29	59	148	90	105
20 Loosdorf	1.390	237	73	138	449	266	227
21 Mank	924	193	53	105	277	149	147
22 Marbach an der Donau	622	92	46	72	205	121	86
23 Maria Taferl	280	62	5	19	78	61	55
24 Melk	2.139	301	168	266	703	295	406
25 Münchreith-Laimbach	517	67	10	33	183	113	111
27 Neumarkt an der Ybbs	680	85	21	92	275	102	105
28 Nöchling	328	44	34	57	54	80	59
30 Persenbeug-Gottsdorf	844	73	75	103	261	170	162
31 Petzenkirchen	510	40	23	44	204	85	114
33 Pöchlarn	1.433	178	152	174	571	180	178
34 Pöggstall	885	190	44	97	330	115	109
35 Raxendorf	335	49	23	21	139	49	54

Tabelle G2b: Wohnungen (Hauptwohnsitze) nach der Bauperiode

Politischer Bezirk, Gemeinde	Wohnungen (Hauptwohnsitze)						
	Insgesamt	Bauperiode					
		vor 1919	1919 bis 1944	1945 bis 1960	1961 bis 1980	1981 bis 1990	1991 oder später bzw. nicht rekonstruierbar
37 Ruprechtshofen	711	84	47	70	221	176	113
39 Sankt Leonhard am Forst	1.027	222	58	110	337	166	134
40 Sankt Martin-Karlsbach	504	70	13	67	174	108	72
41 Sankt Oswald	308	49	12	35	108	59	45
43 Schollach	296	36	10	26	97	55	72
42 Schönbühel-Aggsbach	425	118	12	47	113	69	66
51 Texingtal	445	49	17	42	145	113	79
46 Weiten	400	56	42	39	136	63	64
49 Ybbs an der Donau	2.069	314	203	325	716	216	295
52 Yspertal	624	97	33	109	210	91	84
50 Zelking-Matzleinsdorf	395	74	31	37	136	58	59
316 Mistelbach	28.913	6.369	2.861	2.955	7.390	4.561	4.777
01 Altlichtenwarth	336	101	40	58	73	35	29
03 Asparn an der Zaya	665	171	75	52	159	118	90
04 Bernhardsthal	762	193	123	118	204	67	57
05 Bockfließ	506	155	65	22	94	79	91
06 Drasenhofen	484	229	31	37	91	36	60
08 Falkenstein	194	41	22	27	57	24	23
09 Fallbach	331	55	55	38	90	51	42
11 Gaubitsch	323	48	30	28	102	55	60
12 Gaweinstal	1.395	344	109	116	297	235	294
13 Gnadendorf	451	99	46	46	118	83	59
15 Groß-Engersdorf	557	85	72	28	178	108	86
14 Großsebersdorf	863	152	57	58	205	230	161
16 Großharras	488	200	41	21	91	76	59
17 Großkrut	678	204	100	79	146	71	78
20 Hausbrunn	400	121	48	65	65	56	45
21 Herrnbaumgarten	403	101	51	37	105	50	59
22 Hochleithen	434	114	49	33	104	78	56
27 Kreuttal	525	139	35	25	139	114	73
28 Kreuzstetten	612	99	82	35	139	107	150
29 Laa an der Thaya	2.429	462	263	374	605	320	405
30 Ladendorf	818	198	90	74	171	131	154
33 Mistelbach	4.294	590	389	586	1.230	650	849
34 Neudorf bei Staatz	504	130	70	42	121	79	62
36 Niederleis	297	92	29	16	60	48	52
58 Ottenthal	214	52	27	27	51	31	26
42 Pöllichsdorf	434	73	27	45	135	85	69
44 Poysdorf	2.195	571	266	246	520	290	302
45 Rabensburg	493	107	68	90	117	49	62
46 Schrattenberg	378	113	20	29	125	48	43
49 Staatz	798	189	74	81	206	127	121
50 Stronsdorf	662	176	42	39	162	127	116
51 Ulrichskirchen-Schleinbach	933	247	64	59	248	151	164
52 Unterstinkenbrunn	221	46	26	24	62	33	30
53 Wildendürnbach	570	128	55	59	142	110	76
54 Wilfersdorf	791	140	55	91	219	137	149
55 Wolkersdorf im Weinviertel	2.475	404	165	150	759	472	525
317 Mödling	46.868	7.165	3.108	3.566	18.002	5.990	9.037
01 Achau	487	60	11	54	157	91	114
02 Biedermannsdorf	1.134	75	9	18	385	418	229
03 Breitenfurt bei Wien	2.202	107	89	198	940	435	433
04 Brunn am Gebirge	4.347	480	372	237	1.677	569	1.012
06 Gaaden	576	96	25	18	152	126	159
07 Gießhübl	639	123	35	19	227	125	110
09 Gumpoldskirchen	1.492	422	99	129	420	170	252
10 Guntramsdorf	3.691	340	524	426	787	436	1.178
11 Hannersdorf	581	48	24	27	223	181	78
12 Hinterbrühl	1.642	391	58	88	588	231	286
13 Kaltenleutgeben	1.332	222	39	55	540	212	264
14 Laab im Walde	428	47	19	18	109	117	118
15 Laxenburg	1.093	151	9	38	368	315	212
16 Maria Enzersdorf	3.649	469	136	129	2.311	193	411
17 Mödling	9.361	2.524	675	802	3.081	748	1.531
18 Münchendorf	939	67	32	26	217	214	383
19 Perchtoldsdorf	6.267	1.022	633	692	2.493	679	748
23 Vösendorf	2.246	195	163	285	686	194	723
25 Wiener Neudorf	3.836	195	115	255	2.363	321	587
26 Wienerwald	926	131	41	52	278	215	209
318 Neunkirchen	35.630	6.484	3.694	4.519	11.118	4.847	4.968
01 Altendorf	124	17	4	7	37	31	28
02 Aspang-Markt	851	206	86	114	237	131	77
03 Aspangberg-Sankt Peter	691	145	26	56	228	166	70
04 Breitenau	499	59	37	54	150	80	119
05 Breitenstein	157	46	20	13	50	8	20
06 Buchbach	135	29	9	6	40	21	30

Tabelle G2b: Wohnungen (Hauptwohnsitze) nach der Bauperiode

Politischer Bezirk, Gemeinde	Wohnungen (Hauptwohnsitze)						
	Insgesamt	Bauperiode					
		vor 1919	1919 bis 1944	1945 bis 1960	1961 bis 1980	1981 bis 1990	1991 oder später bzw. nicht rekonstruierbar
42 Bürg-Vöstenhof	72	14	4	2	27	15	10
07 Edlitz	396	53	27	46	113	126	31
08 Enzenreith	771	115	65	67	293	120	111
09 Feistritz am Wechsel	377	63	18	30	125	78	63
10 Gloggnitz	2.730	625	289	411	750	333	322
11 Grafenbach-Sankt Valentin	889	120	95	98	270	168	138
12 Grimmenstein	541	64	47	67	215	73	75
13 Grünbach am Schneeberg	761	94	153	115	227	96	76
49 Höflein an der Hohen Wand	317	27	37	33	129	41	50
14 Kirchberg am Wechsel	868	201	32	94	284	131	126
15 Mönichkirchen	231	41	19	28	96	33	14
17 Natschbach-Loipersbach	584	34	16	22	179	115	218
18 Neunkirchen	4.899	1.085	470	540	1.584	451	769
20 Otterthal	204	34	2	23	63	43	39
21 Payerbach	1.107	300	100	159	234	125	189
23 Pitten	1.020	179	53	135	421	110	122
25 Prigglitz	196	44	15	13	77	19	28
26 Puchberg am Schneeberg	1.244	156	145	275	426	115	127
27 Raach am Hochgebirge	118	28	10	12	39	13	16
29 Reichenau an der Rax	1.377	475	90	116	349	198	149
30 Sankt Corona am Wechsel	112	8	15	15	45	20	9
31 Sankt Egyden am Steinfeld	687	104	33	53	216	134	147
32 Scheiblingkirchen-Thernberg	651	129	27	56	227	121	91
33 Schottwien	304	85	4	30	70	45	70
34 Schratzenbach	145	22	5	18	45	31	24
35 Schwarzau am Steinfeld	666	57	34	92	223	156	104
36 Schwarzau im Gebirge	334	117	19	34	91	31	42
37 Seebenstein	515	121	21	40	143	73	117
38 Semmering	306	86	46	23	81	64	6
39 Ternitz	6.618	850	1.299	1.059	2.105	635	670
40 Thomasberg	423	69	21	40	135	101	57
41 Trattenbach	230	58	8	43	72	27	22
43 Warth	569	86	29	53	201	131	69
44 Wartmannstetten	614	83	29	36	193	117	156
45 Willendorf	332	49	25	47	96	51	64
46 Wippassing im Schwarzatale	881	165	135	212	230	42	97
47 Würflach	601	91	38	71	178	110	113
48 Zöbern	483	50	37	61	124	118	93
319 Sankt Pölten (Land)	34.794	5.329	2.711	3.544	10.507	5.733	6.970
01 Allengbach	1.115	194	75	73	345	237	191
02 Asperhofen	622	137	51	44	166	108	116
03 Böheimkirchen	1.703	252	121	150	545	181	454
04 Brand-Laaben	442	117	25	29	125	66	80
05 Eichgraben	1.549	144	143	114	545	320	283
06 Frankenfels	682	90	19	85	244	127	117
07 Gerersdorf	303	36	12	23	111	58	63
10 Hafnerbach	580	94	28	61	170	93	134
11 Haunoldstein	329	42	18	28	106	69	66
12 Herzogenburg	3.031	393	306	433	879	388	632
09 Hofstetten-Grünau	831	111	37	74	241	189	179
13 Inzersdorf-Getzersdorf	535	98	11	44	142	106	134
15 Kapelln	413	55	14	27	131	87	99
16 Karlstetten	665	58	16	60	253	138	140
17 Kasten bei Böheimkirchen	427	106	23	29	110	59	100
18 Kirchberg an der Pielach	1.115	154	55	112	367	243	184
19 Kirchstetten	660	140	37	38	183	115	147
20 Loich	211	54	6	18	70	36	27
21 Maria-Anzbach	1.027	190	104	61	301	200	171
22 Markersdorf-Haindorf	651	101	101	32	164	120	133
23 Michelbach	318	92	11	11	75	52	77
25 Neidling	445	64	18	41	129	105	88
26 Neulengbach	2.777	551	237	232	811	340	606
27 Neustift-Innermanzing	494	64	11	20	136	101	162
28 Nußdorf ob der Traisen	531	86	20	51	156	108	110
29 Ober-Grafendorf	1.871	234	208	243	683	263	240
30 Obritzberg-Rust	734	91	44	58	226	113	202
32 Prinzersdorf	529	49	29	109	190	44	108
34 Pyhra	1.187	208	62	90	360	219	248
35 Rabenstein an der Pielach	862	167	54	78	254	132	177
38 Sankt Margarethen an der Sierning	328	36	22	43	99	69	59
39 Schwarzenbach an der Pielach	143	19	5	13	44	40	22
40 Statzendorf	529	38	51	61	165	63	151
41 Stössing	269	82	15	16	49	54	53
43 Traismauer	2.308	239	381	315	633	286	454
45 Weinburg	512	32	29	50	189	101	111
46 Weißenkirchen an der Perschling	432	71	26	48	122	80	85
47 Wilhelmsburg	2.708	522	221	441	754	388	382
48 Wölbling	926	118	65	89	234	235	185

Tabelle G2b: Wohnungen (Hauptwohnsitze) nach der Bauperiode

Politischer Bezirk, Gemeinde	Wohnungen (Hauptwohnsitze)						
	Insgesamt	Bauperiode					1991 oder später bzw. nicht rekonstruierbar
		vor 1919	1919 bis 1944	1945 bis 1960	1961 bis 1980	1981 bis 1990	
320 Scheibbs	13.717	2.197	590	1.553	4.894	2.410	2.073
01 Gaming	1.406	337	74	165	458	202	170
02 Göstling an der Ybbs	748	182	23	94	245	87	117
03 Gresten	714	103	32	69	272	144	94
04 Gresten-Land	400	44	12	41	164	83	56
05 Lunz am See	783	152	46	127	259	135	64
06 Oberndorf an der Melk	845	78	27	89	340	172	139
07 Puchenstuben	111	30	10	13	30	24	4
08 Purgstall an der Erlauf	1.648	177	85	216	613	328	229
09 Randegg	541	51	14	67	190	98	121
10 Reinsberg	270	14	12	29	72	82	61
11 Sankt Anton an der Jeßnitz	399	97	12	41	114	81	54
12 Sankt Georgen an der Leys	313	42	3	15	115	84	54
13 Scheibbs	1.654	344	83	182	613	240	192
14 Steinakirchen am Forst	696	138	27	85	229	138	79
15 Wang	337	49	11	23	94	87	73
16 Wieselburg	1.520	160	57	144	598	193	368
17 Wieselburg-Land	947	134	39	114	357	156	147
18 Wolfpassing	385	65	23	39	131	76	51
321 Tulln	25.556	3.535	1.977	2.165	7.477	4.156	6.246
01 Absdorf	639	115	74	44	187	69	150
04 Atzenbrugg	902	120	80	103	248	155	196
06 Fels am Wagram	758	165	39	72	237	102	143
07 Grafenwörth	1.003	183	41	72	285	188	234
09 Großriedenthal	350	74	25	41	93	43	74
10 Großweikersdorf	1.090	205	89	116	253	200	227
12 Judenau-Baumgarten	743	100	53	52	234	99	205
14 Kirchberg am Wagram	1.260	274	68	106	374	200	238
15 Königsbrunn am Wagram	470	128	26	36	133	75	72
16 Königstetten	745	97	42	47	188	203	168
19 Langenrohr	760	45	34	74	221	157	229
20 Michelhausen	866	123	57	106	228	155	197
43 Muckendorf-Wipfing	417	42	25	38	156	71	85
42 Sankt Andrä-Wördern	2.760	421	189	160	741	456	793
31 Sieghartskirchen	2.551	343	139	197	778	526	568
32 Sitzenberg-Reidling	714	119	41	44	195	124	191
34 Tulbing	1.041	97	60	64	390	196	234
35 Tulln an der Donau	5.773	583	471	579	1.771	746	1.623
39 Würmla	445	38	20	53	136	117	81
40 Zeiselmauer-Wolfpassing	814	134	134	49	216	109	172
41 Zwentendorf an der Donau	1.455	129	270	112	413	165	366
322 Waidhofen an der Thaya	11.026	3.228	782	1.150	2.811	1.368	1.687
02 Dietmanns	528	113	28	49	163	92	83
03 Dobersberg	642	168	53	56	189	52	124
06 Gastern	495	152	49	60	123	42	69
07 Groß-Siegharts	1.360	473	97	127	319	179	165
09 Karlstein an der Thaya	639	190	36	71	151	73	118
10 Kautzen	515	143	41	56	134	80	61
12 Ludweis-Aigen	367	171	35	33	69	24	35
14 Pfaffenschlag bei Waidhofen a.d.Thaya	381	128	20	45	91	47	50
16 Raabs an der Thaya	1.256	443	134	150	289	140	100
17 Thaya	540	208	27	48	126	46	85
19 Vitis	931	284	35	86	246	134	146
20 Waidhofen an der Thaya	2.291	389	151	264	696	318	473
21 Waidhofen an der Thaya-Land	405	124	22	25	74	59	101
22 Waldkirchen an der Thaya	260	122	32	29	34	33	10
23 Windigsteig	416	120	22	51	107	49	67
323 Wiener Neustadt (Land)	28.784	3.663	2.169	2.756	9.244	5.213	5.739
01 Bad Fischau-Brunn	1.146	161	113	81	365	234	192
02 Bad Schönau	253	20	14	29	98	41	51
25 Bromberg	362	72	9	19	104	96	62
04 Ebenfurth	1.171	156	118	115	398	208	176
05 Eggendorf	1.701	58	91	126	482	552	392
06 Erlach	1.046	162	55	105	301	177	246
07 Felixdorf	1.830	338	85	174	612	295	326
08 Gutenstein	558	175	27	51	212	32	61
09 Hochneukirchen-Gscheidt	597	74	21	81	217	116	88
10 Hochwolkersdorf	402	65	20	30	102	73	112
11 Hohe Wand	506	45	38	65	188	88	82
12 Hollenthon	341	56	16	32	103	88	46
13 Katzelsdorf	1.046	51	44	73	379	210	289
14 Kirchschlag in der Buckligen Welt	1.111	110	60	138	452	192	159
15 Krumbach	836	84	43	120	297	144	148
16 Lanzenkirchen	1.385	172	108	147	437	227	294
17 Lichtenegg	337	43	19	36	87	80	72
18 Lichtenwörth	1.133	187	79	128	334	208	197

Tabelle G2b: Wohnungen (Hauptwohnsitze) nach der Bauperiode

Politischer Bezirk, Gemeinde	Wohnungen (Hauptwohnsitze)						
	Insgesamt	Bauperiode					1991 oder später bzw. nicht rekonstruierbar
		vor 1919	1919 bis 1944	1945 bis 1960	1961 bis 1980	1981 bis 1990	
19 Markt Piesting	1.110	158	69	105	407	181	190
20 Matzendorf-Hölles	724	31	29	25	228	171	240
21 Miesenbach	263	72	10	40	82	42	17
22 Muggendorf	201	57	7	16	43	27	51
23 Pernitz	1.192	112	176	214	399	109	182
24 Rohr im Gebirge	184	29	9	32	72	26	16
26 Schwarzenbach	391	47	23	39	141	87	54
27 Sollenau	1.955	218	191	130	640	385	391
30 Theresienfeld	1.022	108	32	58	285	194	345
31 Waidmannsfeld	755	54	133	74	262	131	101
32 Waldegg	849	232	66	93	264	105	89
33 Walpersbach	392	59	34	46	124	70	59
34 Weikersdorf am Steinfelde	339	27	26	23	134	61	68
35 Wiesmath	563	87	37	47	177	124	91
36 Winzendorf-Muthmannsdorf	741	55	89	99	252	70	176
37 Wöllersdorf-Steinbrückl	1.588	250	135	92	370	265	476
38 Zillingdorf	754	38	143	73	196	104	200
324 Wien-Umgebung	43.441	6.131	3.949	4.014	14.123	6.566	8.658
01 Ebergassing	1.466	179	59	187	533	165	343
02 Fischamend	2.103	205	291	232	740	238	397
03 Gablitz	1.683	163	100	168	555	324	373
04 Gerasdorf bei Wien	3.359	96	255	256	1.055	596	1.101
05 Gramatneusiedl	920	235	66	76	238	164	141
06 Himberg	2.282	240	158	270	784	391	439
07 Klein-Neusiedl	413	133	29	24	123	57	47
08 Klosterneuburg	10.352	2.448	1.148	887	3.135	1.208	1.526
09 Lanzendorf	598	46	40	55	171	133	153
10 Leopoldsdorf	1.476	63	146	165	384	248	470
11 Maria-Lanzendorf	808	81	61	43	190	173	260
12 Mauerbach	1.394	64	147	94	436	391	262
13 Moosbrunn	614	57	21	37	177	150	172
15 Pressbaum	2.304	389	185	154	834	318	424
16 Purkersdorf	3.336	608	231	203	872	540	882
17 Rauchenwarth	233	43	24	29	60	33	44
18 Schwadorf	765	62	68	57	268	89	221
19 Schwechat	7.233	700	792	971	2.855	910	1.005
21 Tullnerbach	970	207	54	55	334	143	177
23 Wolfsgraben	536	69	30	19	162	144	112
24 Zwölfaxing	596	43	44	32	217	151	109
325 Zwettl	16.059	3.044	1.387	1.752	4.831	2.745	2.300
01 Allentsteig	911	164	224	79	248	76	120
19 Altmelon	268	39	8	22	91	47	61
02 Arbesbach	539	34	30	91	183	102	99
03 Bärnkopf	129	8	15	25	44	14	23
04 Echsenbach	437	112	30	50	99	84	62
05 Göppfritz an der Wild	709	191	64	77	188	121	68
06 Grafenschlag	307	31	20	46	112	40	58
08 Groß Gerungs	1.610	361	103	142	468	329	207
09 Großgöttfritz	472	69	34	66	121	110	72
11 Gutenbrunn	245	33	54	14	73	47	24
14 Kirchschatz	250	26	18	26	100	45	35
15 Kottes-Purk	552	112	65	56	157	97	65
16 Langschlag	622	102	36	77	196	148	63
17 Martinsberg	391	29	25	87	132	71	47
18 Ottenschlag	390	53	31	60	134	59	53
20 Pölla	408	171	49	21	58	56	53
21 Rappottenstein	617	100	36	72	206	97	106
22 Sallingberg	489	80	57	59	158	81	54
23 Schönbach	289	48	21	34	87	52	47
24 Schwarzenau	616	155	92	84	170	44	71
25 Schweiggers	697	134	40	53	185	140	145
28 Traunstein	333	54	20	40	117	48	54
29 Waldhausen	491	82	46	70	142	69	82
30 Zwettl-Niederösterreich	4.287	856	269	401	1.362	768	631

Tabelle G2c: Wohnungen (Hauptwohnsitze) und Bewohner nach Ausstattungskategorie der Wohnung

Politischer Bezirk, Gemeinde	Wohnungen (Hauptwohnsitze)									
	Insgesamt	Bewohner	Ausstattungskategorie							
			Zentralheizung u. Ä., Bad oder Dusche, WC ('A')		Bad oder Dusche, WC ('B')		WC und Wasserentnahme in der Wohnung ('C')		kein WC oder keine Wasserinstallation in der Wohnung ('D')	
			Zu- sammen	Be- wohner	Zu- sammen	Be- wohner	Zu- sammen	Be- wohner	Zu- sammen	Be- wohner
3 Niederösterreich	618.072	1.519.941	534.802	1.348.184	60.479	131.704	4.986	7.521	17.805	32.532
301 Krems an der Donau (Stadt)	10.571	22.463	9.334	20.277	909	1.650	98	142	230	394
302 Sankt Pölten (Stadt)	22.188	48.112	20.070	44.142	1.157	2.351	271	400	690	1.219
303 Waidhofen an der Ybbs (Stadt)	4.418	11.355	3.622	9.757	604	1.289	40	76	152	233
304 Wiener Neustadt (Stadt)	16.718	36.230	14.504	31.789	1.465	3.138	241	373	508	930
305 Amstetten	38.235	107.920	34.061	98.699	3.156	7.425	253	426	765	1.370
01 Allhartsberg	505	1750	480	1676	13	46	4	9	8	19
02 Amstetten	9467	22112	8402	20123	791	1534	57	95	217	360
03 Ardagger	944	3239	868	3057	57	146	7	9	12	27
04 Aschbach-Markt	1124	3520	988	3186	103	268	7	13	26	53
06 Behamberg	1067	3136	952	2864	90	225	10	15	15	32
07 Biberbach	609	2083	566	1979	32	80	1	1	10	23
08 Ennsdorf	941	2358	903	2273	31	69	2	6	5	10
09 Ernsthofen	738	2104	694	2022	33	67	3	3	8	12
10 Ertl	341	1232	298	1089	36	118	3	11	4	14
11 Euratsfeld	644	2318	604	2216	26	73	7	10	7	19
12 Ferschnitz	455	1596	431	1544	21	49	1	1	2	2
14 Haag	1838	5132	1544	4474	211	519	18	34	65	105
15 Haidershofen	1109	3436	992	3130	104	276	5	9	8	21
16 Hollenstein an der Ybbs	657	1885	542	1618	87	205	7	15	21	47
17 Kematen an der Ybbs	989	2456	896	2274	75	154	6	13	12	15
20 Neuhofen an der Ybbs	733	2499	686	2356	40	123	3	11	4	9
21 Neustadt an der Donau	605	2147	525	1953	59	157	8	13	13	24
22 Oed-Oehling	498	1470	457	1384	32	71	2	2	7	13
24 Opponitz	300	940	218	713	67	192	3	3	12	32
26 Sankt Georgen am Reith	186	586	166	541	16	39	1	1	3	5
27 Sankt Georgen am Ybbsfelde	806	2.542	761	2.418	36	108	4	5	5	11
29 Sankt Pantaleon-Erla	886	2.447	811	2.295	62	130	5	9	8	13
30 Sankt Peter in der Au	1.463	4.675	1.294	4.198	125	400	14	26	30	51
31 Sankt Valentin	3.728	8.927	3.324	8.180	297	561	14	18	93	168
32 Seitenstetten	963	3.089	858	2.798	85	261	6	9	14	21
33 Sonntagberg	1.667	4.253	1.412	3.762	178	369	20	29	57	93
34 Strengberg	635	2.053	518	1.742	99	275	4	6	14	30
36 Viehdorf	352	1.126	320	1.056	22	53	3	4	7	13
38 Wallsee-Sindelburg	650	1.969	594	1.863	44	88	1	2	11	16
39 Weistrach	649	2.180	577	1.993	52	147	7	15	13	25
41 Winklarn	494	1.432	465	1.383	20	39	2	2	7	8
42 Wolfsbach	510	1.806	435	1.624	54	146	8	10	13	26
43 Ybbsitz	1.233	3.773	1.049	3.324	144	389	9	12	31	48
44 Zeillern	449	1.649	431	1.591	14	48	1	5	3	5
306 Baden	53.770	124.012	46.401	108.966	5.110	10.971	389	565	1.870	3.510
01 Alland	893	2.351	755	2.022	120	294	2	5	16	30
02 Altenmarkt an der Triesting	714	1.873	588	1.589	98	239	11	12	17	33
03 Bad Vöslau	4.788	10.800	4.059	9.244	495	1.079	29	35	205	442
04 Baden	11.522	23.875	10.523	22.024	624	1.192	71	102	304	557
05 Berndorf	3.793	8.507	2.808	6.532	606	1.316	61	84	318	575
46 Blumau-Neurifshof	750	1.649	468	1.085	184	402	6	11	92	151
07 Ebreichsdorf	3.439	8.667	3.115	7.947	251	593	9	14	64	113
08 Enzesfeld-Lindabrunn	1.751	3.993	1.281	3.072	367	740	19	32	84	149
09 Furth an der Triesting	283	775	226	642	38	98	1	3	18	32
12 Günselsdorf	750	1.764	667	1.610	59	111	6	7	18	36
13 Heiligenkreuz	510	1.302	442	1.160	52	113	6	12	10	17
14 Hernstein	571	1.413	494	1.276	58	114	6	8	13	15
15 Hirtenberg	923	2.042	743	1.693	126	247	21	38	33	64
16 Klausen-Leopoldsdorf	568	1.383	465	1.176	74	167	10	15	19	25
18 Kottlingbrunn	2.650	6.564	2.428	6.126	177	357	13	20	32	61
20 Leobersdorf	1.792	4.144	1.548	3.651	139	280	12	17	93	196
21 Mitterndorf an der Fische	612	1.439	566	1.339	41	91	5	9	-	-
23 Oberwaltersdorf	1.351	3.298	1.220	3.009	110	252	9	12	12	25
25 Pfaffstätten	1.125	2.550	994	2.314	80	154	9	13	42	69
26 Pottendorf	2.520	5.817	2.058	4.905	342	725	18	19	102	168
27 Pottenstein	1.230	2.886	1.013	2.430	150	334	12	15	55	107
29 Reisenberg	555	1.403	480	1.211	47	134	2	2	26	56
31 Schönau an der Triesting	733	1.769	643	1.560	84	202	-	-	6	7
33 Seibersdorf	466	1.282	413	1.163	50	112	-	-	3	7
35 Sooß	464	1.083	422	993	32	74	2	3	8	13
36 Tattendorf	482	1.200	442	1.121	35	72	2	3	3	4
37 Teesdorf	531	1.332	473	1.198	45	107	-	-	13	27
39 Traiskirchen	6.280	14.719	5.557	13.144	483	1.075	40	58	200	442
41 Trumau	1.042	2.501	957	2.322	67	146	2	4	16	29
45 Weissenbach an der Triesting	682	1.631	553	1.408	76	151	5	12	48	60

Tabelle G2c: Wohnungen (Hauptwohnsitze) und Bewohner nach Ausstattungskategorie der Wohnung

Politischer Bezirk, Gemeinde	Wohnungen (Hauptwohnsitze)									
	Insgesamt	Bewohner	Ausstattungskategorie							
			Zentralheizung u. Ä., Bad oder Dusche, WC ('A')		Bad oder Dusche, WC ('B')		WC und Wasserentnahme in der Wohnung ('C')		kein WC oder keine Wasserinstallation in der Wohnung ('D')	
			Zu- sammen	Be- wohner	Zu- sammen	Be- wohner	Zu- sammen	Be- wohner	Zu- sammen	Be- wohner
307 Bruck an der Leitha	16.528	39.597	13.876	33.881	2.168	4.775	96	145	388	796
01 Au am Leithaberge	343	909	289	806	47	93	2	5	5	5
02 Bad Deutsch-Altenburg	605	1.364	510	1.137	86	212	1	3	8	12
03 Berg	289	670	253	605	34	62	-	-	2	3
04 Bruck an der Leitha	3.273	7.179	2.807	6.291	356	704	22	28	88	156
06 Enzersdorf an der Fischa	1.057	2.653	987	2.487	61	150	-	-	9	16
08 Göttlesbrunn-Arbesthal	475	1.302	433	1.216	33	65	1	1	8	20
09 Götzendorf an der Leitha	717	1.851	640	1.670	63	156	3	5	11	20
10 Hainburg a.d.Donau	2.527	5.504	1.868	4.003	530	1.248	38	63	91	190
11 Haslau-Maria Ellend	519	1.311	483	1.251	32	54	3	5	1	1
13 Hof am Leithaberge	530	1.369	454	1.206	64	142	4	5	8	16
12 Höflein	406	1.144	342	1.004	54	121	2	4	8	15
15 Hundsheim	230	544	199	472	23	62	2	3	6	7
16 Mannersdorf am Leithagebirge	1.578	3.719	1.253	3.000	226	475	6	7	93	237
18 Petronell-Carnuntum	497	1.153	412	980	83	171	-	-	2	2
19 Prellenkirchen	523	1.275	417	1.057	94	204	1	1	11	13
21 Rohrau	515	1.436	430	1.229	71	172	2	2	12	33
22 Scharndorf	416	1.046	333	870	78	168	1	1	4	7
24 Sommerein	654	1.747	541	1.508	108	233	1	1	4	5
26 Trautmannsdorf an der Leitha	1.071	2.673	953	2.412	97	215	5	9	16	37
28 Wolfsthal	303	748	272	677	28	68	2	2	1	1
308 Gänserndorf	35.933	87.235	31.387	77.952	3.454	7.441	260	386	832	1.456
01 Aderklaa	64	192	61	185	3	7	-	-	-	-
02 Andlersdorf	46	118	45	114	1	4	-	-	-	-
03 Angern an der March	1.305	3.170	1.073	2.641	184	440	9	10	39	79
04 Auersthal	747	1.867	667	1.686	57	132	7	16	16	33
05 Bad Pirawarth	626	1.540	525	1.354	64	132	5	7	32	47
08 Deutsch-Wagram	2.857	6.690	2.567	6.114	233	480	24	29	33	67
10 Drösing	490	1.189	393	1.005	75	148	11	19	11	17
11 Dürnkrot	962	2.192	771	1.845	166	312	7	7	18	28
12 Ebenthal	329	811	273	683	48	116	4	5	4	7
13 Eckartsau	476	1.177	390	995	76	166	1	1	9	15
14 Engelhartstetten	686	1.800	557	1.550	110	228	3	3	16	19
17 Gänserndorf	3.410	7.753	3.197	7.314	173	367	20	34	20	38
19 Glinzendorf	84	255	77	238	5	15	1	1	1	1
21 Groß-Enzersdorf	3.323	8.012	3.078	7.509	146	310	12	25	87	168
24 Groß-Schweinbarth	464	1.290	379	1.093	67	167	1	1	17	29
22 Großhofen	37	92	29	70	7	21	-	-	1	1
25 Haringsee	431	1.125	360	951	62	150	-	-	9	24
26 Hauskirchen	528	1.264	480	1.177	33	68	4	5	11	14
27 Hohenau an der March	1.237	2.756	1.059	2.431	138	273	8	10	32	42
28 Hohenruppersdorf	366	936	286	783	53	110	4	5	23	38
29 Jedenspeigen	454	1.164	357	977	75	147	3	6	19	34
30 Lasseo	894	2.267	712	1.842	154	373	4	5	24	47
31 Leopoldsdorf im Marchfelde	978	2.377	899	2.210	61	136	7	13	11	18
34 Mannsdorf an der Donau	150	435	136	395	11	35	-	-	3	5
35 Marchegg	1.171	2.848	860	2.173	265	593	9	10	37	72
36 Markgrafneusiedl	297	780	277	730	14	39	1	1	5	10
38 Matzen-Raggendorf	1.079	2.570	935	2.298	97	190	8	11	39	71
41 Neusiedl an der Zaya	548	1.258	484	1.139	50	99	3	3	11	17
42 Obersiebenbrunn	572	1.416	516	1.302	37	76	3	5	16	33
44 Orth an der Donau	742	1.865	648	1.668	71	161	5	5	18	31
45 Palterndorf-Dobermannsdorf	497	1.206	472	1.164	17	32	2	2	6	8
46 Parbasdorf	42	135	37	118	5	17	-	-	-	-
48 Prottes	520	1.280	462	1.173	50	97	3	4	5	6
49 Raasdorf	199	556	184	512	7	28	3	4	5	12
50 Ringelsdorf-Niederabsdorf	617	1.422	474	1.171	117	224	14	14	12	13
52 Schönkirchen-Reyersdorf	719	1.850	677	1.746	36	95	4	4	2	5
54 Spannberg	375	979	301	837	59	117	3	4	12	21
56 Strasshof an der Nordbahn	2.952	6.914	2.662	6.357	194	394	26	44	70	119
57 Sulz im Weinviertel	491	1.181	392	1.007	66	119	3	3	30	52
58 Untersiebenbrunn	522	1.399	471	1.272	41	108	7	15	3	4
59 Velm-Götzendorf	324	782	245	634	64	128	7	8	8	12
65 Weiden an der March	322	895	283	798	31	87	1	1	7	9
60 Weikendorf	751	1.970	667	1.769	64	157	6	17	14	27
63 Zistersdorf	2.249	5.457	1.969	4.922	167	343	17	29	96	163
309 Gmünd	16.349	39.564	13.412	34.066	2.000	3.918	293	439	644	1.141
02 Amaliendorf-Aalfang	496	1.152	399	990	62	108	14	30	21	24
10 Bad Großpertholz	608	1.517	487	1.293	94	181	10	14	17	29
03 Brand-Nagelberg	813	1.812	607	1.447	133	248	33	47	40	70
04 Eggern	307	755	237	610	44	88	10	21	16	36
06 Eisgarn	257	684	207	599	27	49	8	12	15	24
08 Gmünd	2.708	5.823	2.028	4.560	510	990	46	63	124	210
09 Großdietmanns	849	2.174	742	1.989	61	113	13	18	33	54
12 Großschönau	420	1.219	353	1.097	32	66	17	24	18	32

Tabelle G2c: Wohnungen (Hauptwohnsitze) und Bewohner nach Ausstattungskategorie der Wohnung

Politischer Bezirk, Gemeinde	Wohnungen (Hauptwohnsitze)									
	Insgesamt	Bewohner	Ausstattungskategorie							
			Zentralheizung u. Ä., Bad oder Dusche, WC ('A')		Bad oder Dusche, WC ('B')		WC und Wasserentnahme in der Wohnung ('C')		kein WC oder keine Wasserinstallation in der Wohnung ('D')	
			Zu- sammen	Be- wohner	Zu- sammen	Be- wohner	Zu- sammen	Be- wohner	Zu- sammen	Be- wohner
15 Haugschlag	214	525	168	440	36	58	3	5	7	22
16 Heidenreichstein	1.903	4.532	1.611	3.973	193	392	24	32	75	135
17 Hirschbach	220	561	194	517	14	22	2	3	10	19
20 Hoheneich	637	1.549	551	1.378	65	133	5	9	16	29
21 Kirchberg am Walde	538	1.469	438	1.261	69	144	10	20	21	44
25 Litschau	1.101	2.504	887	2.109	150	288	21	29	43	78
13 Moorbad Harbach	268	688	221	598	33	71	3	3	11	16
29 Reingers	270	711	213	602	42	89	5	7	10	13
32 Sankt Martin	431	1.171	343	1.013	56	110	11	15	21	33
35 Schrems	2.366	5.715	2.082	5.164	189	395	32	42	63	114
39 Unserfrau-Altweitra	386	1.015	313	871	48	91	8	20	17	33
40 Waldenstein	416	1.214	363	1.114	30	55	6	9	17	36
42 Weitra	1.141	2.774	968	2.441	112	227	12	16	49	90
310 Hollabrunn	19.814	49.125	16.271	41.923	2.659	5.779	169	250	715	1.173
01 Alberndorf im Pulkautal	298	738	232	598	55	128	2	2	9	10
08 Göllersdorf	1.020	2.799	904	2.535	80	196	8	9	28	59
09 Grabern	507	1.357	432	1.228	51	103	4	4	20	22
14 Guntersdorf	426	1.128	361	972	50	138	3	4	12	14
15 Hadres	677	1.698	527	1.401	107	227	6	11	37	59
16 Hardegg	632	1.488	489	1.231	103	197	7	8	33	52
18 Haugsdorf	685	1.707	537	1.401	115	258	8	9	25	39
19 Heldenberg	400	1.092	326	938	57	119	6	16	11	19
21 Hohenwarth-Mühlbach a.M.	487	1.300	380	1.068	86	190	1	2	20	40
22 Hollabrunn	4.296	10.259	3.723	9.047	423	956	33	53	117	203
25 Mailberg	250	582	194	492	48	78	1	1	7	11
26 Maissau	742	1.849	620	1.618	90	180	5	5	27	46
28 Nappersdorf-Kammersdorf	515	1.326	393	1.072	80	191	4	8	38	55
33 Pernersdorf	431	1.020	319	817	80	155	5	5	27	43
35 Pulkau	656	1.568	527	1.310	101	211	5	6	23	41
36 Ravelsbach	708	1.802	526	1.376	143	347	6	12	33	67
37 Retz	1.697	3.895	1.459	3.442	173	357	11	19	54	77
38 Retzbach	453	1.036	349	869	80	134	4	5	20	28
41 Schrottenthal	346	877	292	780	43	80	3	4	8	13
42 Seefeld-Kadolz	461	1.036	362	850	85	169	6	7	8	10
43 Sitzendorf an der Schmida	880	2.198	716	1.874	129	273	12	20	23	31
51 Wullersdorf	922	2.396	732	2.036	131	267	6	11	53	82
52 Zellerndorf	1.030	2.649	821	2.186	162	386	10	13	37	64
53 Ziersdorf	1.295	3.325	1.050	2.782	187	439	13	16	45	88
311 Horn	12.660	31.880	10.691	27.944	1.422	2.984	100	166	447	786
01 Altenburg	279	812	248	732	27	75	-	-	4	5
02 Brunn an der Wild	300	859	253	773	38	73	-	-	9	13
03 Burgschleinitz-Kühnring	526	1.414	454	1.292	52	101	4	5	16	16
04 Drosendorf-Zissersdorf	538	1.299	440	1.099	62	135	8	15	28	50
05 Eggenburg	1.470	3.469	1.244	3.020	171	354	7	8	48	87
06 Gars am Kamp	1.462	3.503	1.222	3.036	189	388	13	20	38	59
07 Geras	539	1.419	432	1.214	61	124	5	14	41	67
09 Horn	2.709	6.259	2.397	5.623	250	528	14	23	48	85
10 Irnfritz-Messern	506	1.410	415	1.229	65	134	3	6	23	41
11 Japons	295	798	241	709	25	43	4	8	25	38
13 Langau	322	755	269	667	39	66	8	14	6	8
14 Meiseldorf	363	962	298	817	43	101	3	3	19	41
17 Pernegg	264	738	206	607	30	79	4	5	24	47
19 Röhrenbach	199	582	170	517	21	50	2	3	6	12
20 Röschitz	402	1.057	339	944	43	79	4	6	16	28
21 Rosenberg-Mold	357	947	289	804	46	95	2	4	20	44
23 Sankt Bernhard-Frauenhofen	427	1.267	379	1.169	29	63	4	8	15	27
24 Sigmundsherberg	726	1.794	592	1.533	99	199	10	17	25	45
30 Straning-Grafenberg	304	787	255	673	37	80	-	-	12	34
29 Weitersfeld	672	1.749	548	1.486	95	217	5	7	24	39
312 Korneuburg	27.997	67.019	25.203	61.465	1.850	3.957	198	275	746	1.322
01 Bisamberg	1.681	3.975	1.608	3.826	50	110	5	5	18	34
02 Enzersfeld	582	1.433	538	1.347	35	74	2	2	7	10
03 Ernstbrunn	1.184	3.055	960	2.598	181	382	12	16	31	59
04 Großmugl	563	1.508	470	1.329	61	120	7	10	25	49
05 Großrußbach	746	1.939	633	1.699	88	200	8	11	17	29
06 Hagenbrunn	617	1.574	571	1.480	39	84	2	2	5	8
07 Harmannsdorf	1.369	3.508	1.164	3.093	160	354	8	8	37	53
08 Hausleiten	1.075	2.958	967	2.706	79	202	4	5	25	45
13 Korneuburg	4.879	10.793	4.373	9.736	243	545	43	65	220	447
14 Langenzersdorf	3.170	7.222	2.999	6.905	118	235	12	16	41	66
15 Leitzersdorf	422	1.097	357	972	49	105	4	4	12	16
16 Leobendorf	1.656	4.055	1.531	3.822	103	200	6	7	16	26
34 Niederhollabrunn	528	1.485	448	1.335	46	99	5	6	29	45
24 Rußbach	463	1.333	383	1.137	62	167	7	12	11	17
26 Sierndorf	1.170	3.125	1.024	2.844	114	227	5	9	27	45

Tabelle G2c: Wohnungen (Hauptwohnsitze) und Bewohner nach Ausstattungskategorie der Wohnung

Politischer Bezirk, Gemeinde	Wohnungen (Hauptwohnsitze)									
	Insgesamt	Bewohner	Ausstattungskategorie							
			Zentralheizung u. Ä., Bad oder Dusche, WC ('A')		Bad oder Dusche, WC ('B')		WC und Wasserentnahme in der Wohnung ('C')		kein WC oder keine Wasserinstallation in der Wohnung ('D')	
			Zu- sammen	Be- wohner	Zu- sammen	Be- wohner	Zu- sammen	Be- wohner	Zu- sammen	Be- wohner
27 Spillern	708	1.715	649	1.609	41	81	5	8	13	17
28 Stetteldorf am Wagram	380	1.021	333	929	33	76	4	4	10	12
29 Stetten	431	1.060	395	1.000	22	37	7	13	7	10
30 Stockerau	6.373	14.163	5.800	13.098	326	659	52	72	195	334
313 Krems (Land)	20.628	53.875	17.901	48.358	1.914	4.153	194	285	619	1.079
01 Aggsbach	272	718	222	623	42	75	1	1	7	19
02 Albrechtsberg an der Großen Krems	390	1.100	311	919	51	120	8	13	20	48
03 Bergern im Dunkelsteinerwald	459	1.240	416	1.158	32	67	1	2	10	13
56 Droß	265	778	241	721	18	48	3	6	3	3
04 Dürnstein	353	929	327	886	14	27	8	11	4	5
09 Furth bei Göttweig	1.057	2.662	985	2.482	60	158	2	3	10	19
10 Gedersdorf	718	2.054	656	1.903	47	123	2	2	13	26
11 Gföhl	1.396	3.326	1.201	3.302	132	311	17	31	46	82
08 Grafenegg	1.048	2.818	904	2.520	109	250	6	6	29	42
15 Hadersdorf-Kammern	815	1.955	753	1.799	47	114	8	14	7	28
19 Jaidhof	367	1.106	293	950	49	113	8	13	17	30
21 Krumau am Kamp	326	798	248	632	58	124	5	8	15	34
22 Langenlois	2.791	6.839	2.296	5.913	358	740	33	42	104	144
23 Lengenfeld	490	1.373	427	1.243	52	110	2	2	9	18
24 Lichtenau im Waldviertel	744	2.052	604	1.781	80	175	10	14	50	82
26 Maria Laach am Jauerling	305	958	266	863	27	71	3	3	9	21
27 Mautern an der Donau	1.297	2.942	1.221	2.811	59	107	2	2	15	22
30 Mühldorf	498	1.424	424	1.277	50	108	4	5	20	34
33 Paudorf	910	2.380	853	2.256	33	77	4	4	20	43
36 Rastendorf	517	1.333	431	1.179	62	111	2	2	22	41
37 Rohrendorf bei Krems	629	1.689	590	1.595	25	66	3	4	11	24
38 Rossatz-Arnsdorf	459	1.193	386	1.045	65	139	-	-	8	9
40 Sankt Leonhard am Hornerwald	444	1.240	374	1.101	42	86	7	13	21	40
55 Schönberg am Kamp	710	1.770	567	1.480	102	222	7	17	34	51
43 Senftenberg	820	1.950	720	1.772	58	115	15	19	27	44
44 Spitz	685	1.759	582	1.573	72	137	9	13	22	36
46 Straß im Straßertale	577	1.464	486	1.302	62	115	9	16	20	31
47 Stratzing	272	797	252	761	16	30	1	1	3	5
50 Weinzierl am Walde	424	1.349	346	1.170	46	115	8	10	24	54
51 Weißenkirchen in der Wachau	590	1.479	519	1.341	46	99	6	8	19	31
314 Lilienfeld	11.002	26.489	9.020	22.389	1.427	3.090	149	231	406	779
01 Annaberg	261	660	207	553	36	69	7	22	11	16
02 Eschenau	413	1.132	361	1.008	36	91	1	1	15	32
03 Hainfeld	1.476	3.512	1.178	2.928	230	470	15	22	53	92
04 Hohenberg	728	1.624	622	1.415	68	141	4	6	34	62
05 Kaumberg	381	1.028	301	864	69	149	3	4	8	11
06 Kleinzell	306	816	244	677	52	119	4	5	6	15
07 Lilienfeld	1.283	2.953	994	2.345	213	457	24	38	52	113
08 Mitterbach am Erlaufsee	238	584	204	518	20	42	6	7	8	17
09 Ramsau	338	896	279	751	46	120	10	17	3	8
10 Rohrbach an der Gölsen	607	1.543	510	1.338	79	179	7	12	11	14
11 Sankt Aegyd am Neuwalde	1.039	2.306	848	1.979	114	211	19	27	58	89
12 Sankt Veit an der Gölsen	1.495	3.832	1.248	3.280	189	456	21	27	37	69
13 Traisen	1.634	3.618	1.403	3.130	153	330	8	10	70	148
14 Türnitz	803	1.985	621	1.603	122	256	20	33	40	93
315 Melk	26.473	73.955	23.104	66.481	2.578	5.997	170	261	621	1.216
02 Artstetten-Pöbring	341	1.177	307	1.108	22	48	3	6	9	15
03 Bergland	521	1.730	462	1.564	36	105	2	8	21	53
04 Bischofstetten	416	1.170	369	1.053	39	106	3	4	5	7
05 Blindenmarkt	857	2.314	755	2.078	84	203	6	8	12	25
06 Dorfstetten	191	632	169	588	22	44	-	-	-	-
07 Dunkelsteinerwald	753	2.279	673	2.094	64	149	1	1	15	35
53 Emmersdorf an der Donau	620	1.677	557	1.542	48	111	2	2	13	22
08 Erlauf	402	1.138	345	1.018	40	90	3	6	14	24
09 Golling an der Erlauf	717	1.699	592	1.389	78	180	7	11	40	119
11 Hofamt Priel	581	1.643	496	1.460	64	149	6	9	15	25
13 Hürm	488	1.702	426	1.556	50	119	2	3	10	24
14 Kilb	806	2.532	702	2.298	68	160	4	10	32	64
15 Kirnberg an der Mank	291	993	256	891	27	82	3	9	5	11
16 Klein-Pöchlarn	382	988	338	894	38	84	3	5	3	5
17 Krummußbaum	519	1.341	474	1.244	37	86	5	8	3	3
19 Leiben	497	1.276	422	1.123	59	121	1	2	15	30
20 Loosdorf	1.390	3.502	1.168	3.037	173	396	14	20	35	49
21 Mank	924	2.760	813	2.509	90	216	3	3	18	32
22 Marbach an der Donau	622	1.651	531	1.442	69	171	7	11	15	27
23 Maria Taferl	280	844	251	778	18	45	2	3	9	18
24 Melk	2.139	5.025	1.891	4.499	198	438	14	19	36	69
25 Münichreith-Laimbach	517	1.660	469	1.554	36	88	3	4	9	14
27 Neumarkt an der Ybbs	680	1.784	622	1.670	39	77	3	3	16	34

Tabelle G2c: Wohnungen (Hauptwohnsitze) und Bewohner nach Ausstattungskategorie der Wohnung

Politischer Bezirk, Gemeinde	Wohnungen (Hauptwohnsitze)									
	Insgesamt	Bewohner	Ausstattungskategorie							
			Zentralheizung u. Ä., Bad oder Dusche, WC ('A')		Bad oder Dusche, WC ('B')		WC und Wasserentnahme in der Wohnung ('C')		kein WC oder keine Wasserinstallation in der Wohnung ('D')	
			Zu- sammen	Be- wohner	Zu- sammen	Be- wohner	Zu- sammen	Be- wohner	Zu- sammen	Be- wohner
28 Nöchling	328	992	302	938	21	44	2	4	3	6
30 Persenbeug-Gottsdorf	844	2.101	725	1.833	103	237	5	7	11	24
31 Petzenkirchen	510	1.289	464	1.193	29	63	4	10	13	23
33 Pöchlarn	1.433	3.446	1.249	3.077	148	316	6	6	30	47
34 Pöggstall	885	2.579	765	2.337	87	186	11	18	22	38
35 Raxendorf	335	1.097	293	1.010	30	67	-	-	12	20
37 Ruprechtshofen	711	2.203	645	2.029	50	139	2	2	14	33
39 Sankt Leonhard am Forst	1.027	3.016	864	2.643	122	299	9	13	32	61
40 Sankt Martin-Karlsbach	504	1.728	463	1.635	29	72	-	-	12	21
41 Sankt Oswald	308	1.129	280	1.055	24	61	1	1	3	12
43 Schollach	296	896	253	807	38	84	1	1	4	4
42 Schönbühel-Aggsbach	425	1.031	364	916	47	97	3	3	11	15
51 Texingtal	445	1.530	401	1.426	30	65	2	2	12	37
46 Weiten	400	1.146	329	996	52	124	3	3	16	23
49 Ybbs an der Donau	2.069	5.168	1.736	4.424	267	621	11	17	55	106
52 Yspertal	624	1.861	546	1.694	54	126	8	9	16	32
50 Zelking-Matzleinsdorf	395	1.226	337	1.079	48	128	5	10	5	9
316 Mistelbach	28.913	71.951	24.284	62.960	3.370	7.094	236	304	1.023	1.593
01 Altlichtenwarth	336	780	282	683	37	75	5	7	12	15
03 Asparn an der Zaya	665	1.808	567	1.561	74	197	5	7	19	43
04 Bernhardtthal	762	1.685	644	1.481	75	137	7	7	36	60
05 Bockfließ	506	1.260	400	1.042	91	193	2	7	13	18
06 Drasenhofen	484	1.142	337	853	109	228	4	4	34	57
08 Falkenstein	194	468	152	409	30	43	2	2	10	14
09 Fallbach	331	861	272	750	41	84	1	1	17	26
11 Gaubitsch	323	936	268	829	39	83	1	1	15	23
12 Gaweinstal	1.395	3.468	1.187	3.047	160	354	11	12	37	55
13 Gnadendorf	451	1.174	359	1.010	68	129	3	3	21	32
15 Groß-Engersdorf	557	1.430	467	1.239	70	158	4	5	16	28
14 Großbebersdorf	863	2.158	758	1.942	86	190	4	5	15	21
16 Großharras	488	1.197	375	995	83	157	5	7	25	38
17 Großkrut	678	1.638	530	1.371	114	224	8	9	26	34
20 Hausbrunn	400	866	307	714	63	115	12	13	18	24
21 Herrnbäumgarten	403	1.007	311	837	58	126	3	4	31	40
22 Hochleithen	434	1.084	351	922	60	121	5	7	18	34
27 Kreuttal	525	1.289	448	1.137	63	130	4	4	10	18
28 Kreuzstetten	612	1.495	510	1.320	86	154	5	6	11	15
29 Laa an der Thaya	2.429	6.020	2.104	5.346	243	543	22	30	60	101
30 Ladendorf	818	2.101	665	1.815	108	221	9	9	36	56
33 Mistelbach	4.294	10.287	3.841	9.431	314	657	39	48	100	151
34 Neudorf bei Staats	504	1.344	429	1.189	58	125	4	4	13	26
36 Niederleis	297	762	231	632	55	112	5	7	6	11
58 Ottenthal	214	626	165	522	35	80	3	3	11	21
42 Pillichsdorf	434	1.116	376	988	39	97	2	4	17	27
44 Poysdorf	2.195	5.547	1.709	4.565	358	788	24	35	104	159
45 Rabensburg	493	1.093	421	976	54	95	4	6	14	16
46 Schrattenberg	378	887	263	689	90	165	2	5	23	28
49 Staats	798	2.064	621	1.756	112	217	5	8	60	83
50 Stronsdorf	662	1.724	533	1.515	73	128	4	6	52	75
51 Ulrichskirchen-Schleinbach	933	2.323	794	2.006	105	256	4	5	30	56
52 Unterstinkenbrunn	221	597	176	520	28	49	-	-	17	28
53 Wildendürnbach	570	1.602	461	1.367	76	185	5	5	28	45
54 Wilfersdorf	791	2.013	686	1.802	72	156	-	-	33	55
55 Wolkersdorf im Weinviertel	2.475	6.099	2.284	5.699	143	322	13	18	35	60
317 Mödling	46.868	104.530	43.287	97.518	2.406	4.828	205	314	970	1.870
01 Achau	487	1.152	436	1.037	38	83	1	6	12	26
02 Biedermannsdorf	1.134	2.858	1.103	2.793	19	49	2	2	10	14
03 Breitenfurt bei Wien	2.202	5.214	1.990	4.792	193	379	9	11	10	32
04 Brunn am Gebirge	4.347	9.359	4.049	8.801	198	373	15	27	85	158
06 Gaaden	576	1.427	553	1.390	19	30	2	2	2	5
07 Gießhübl	639	1.591	614	1.539	17	39	-	-	8	13
09 Gumpoldskirchen	1.492	3.230	1.343	2.982	103	178	6	9	40	61
10 Guntramsdorf	3.691	8.407	3.308	7.638	294	596	11	16	78	157
11 Hennersdorf	581	1.404	537	1.318	36	73	-	-	8	13
12 Hinterbrühl	1.642	3.861	1.525	3.636	79	161	11	13	27	51
13 Kaltenleutgeben	1.332	2.991	1.229	2.785	65	136	8	12	30	58
14 Laab im Walde	428	1.070	383	974	37	82	3	4	5	10
15 Laxenburg	1.093	2.556	1.048	2.459	20	37	3	5	22	55
16 Maria Enzersdorf	3.649	7.966	3.515	7.687	82	170	5	6	47	103
17 Mödling	9.361	19.829	8.514	18.121	480	1.007	52	81	315	620
18 Münchendorf	939	2.221	850	2.020	85	197	-	-	4	4
19 Perchtoldsdorf	6.267	13.827	5.785	12.969	282	506	38	62	162	290
23 Vösendorf	2.246	4.780	1.977	4.246	171	358	28	39	70	137
25 Wiener Neudorf	3.836	8.384	3.689	8.105	107	204	7	14	33	61
26 Wienerwald	926	2.403	839	2.226	81	170	4	5	2	2

Tabelle G2c: Wohnungen (Hauptwohnsitze) und Bewohner nach Ausstattungskategorie der Wohnung

Politischer Bezirk, Gemeinde	Wohnungen (Hauptwohnsitze)									
	Insgesamt	Bewohner	Ausstattungskategorie							
			Zentralheizung u. Ä., Bad oder Dusche, WC ('A')		Bad oder Dusche, WC ('B')		WC und Wasserentnahme in der Wohnung ('C')		kein WC oder keine Wasserinstallation in der Wohnung ('D')	
			Zu- sammen	Be- wohner	Zu- sammen	Be- wohner	Zu- sammen	Be- wohner	Zu- sammen	Be- wohner
318 Neunkirchen	35.630	84.269	28.648	69.674	5.303	11.529	369	585	1.310	2.481
01 Altendorf	124	329	105	289	14	32	1	1	4	7
02 Aspang-Markt	851	1.970	705	1.675	92	204	20	31	34	60
03 Aspangberg-Sankt Peter	691	1.920	584	1.708	72	145	9	16	26	51
04 Breitenau	499	1.228	427	1.079	58	127	4	6	10	16
05 Breitenstein	157	371	125	302	16	38	5	10	11	21
06 Buchbach	135	357	110	301	21	48	1	2	3	6
42 Bürg-Vöstenhof	72	176	55	136	10	25	-	-	7	15
07 Edlitz	396	994	360	926	24	53	3	3	9	12
08 Enzenreith	771	1.907	613	1.564	120	284	4	5	34	54
09 Feistritz am Wechsel	377	1.080	316	967	46	80	2	2	13	31
10 Gloggnitz	2.730	5.929	1.948	4.370	590	1.250	44	63	148	246
11 Grafenbach-Sankt Valentin	889	2.250	783	1.963	94	261	8	22	4	4
12 Grimmenstein	541	1.255	465	1.107	55	107	4	8	17	33
13 Grünbach am Schneeberg	761	1.726	578	1.326	145	340	12	19	26	41
49 Höflein an der Hohen Wand	317	772	254	641	52	112	6	9	5	10
14 Kirchberg am Wechsel	868	2.321	745	2.063	93	212	1	3	29	43
15 Mönichkirchen	231	605	200	539	20	43	2	2	9	21
17 Natschbach-Loipersbach	584	1.529	548	1.449	32	72	1	2	3	6
18 Neunkirchen	4.899	10.882	3.697	8.216	802	1.828	46	84	354	754
20 Otterthal	204	563	167	482	23	52	4	6	10	23
21 Payerbach	1.107	2.344	877	1.899	149	294	12	24	69	127
23 Pitten	1.020	2.424	895	2.144	97	231	11	17	17	32
25 Prigglitz	196	507	165	445	20	38	5	7	6	17
26 Puchberg am Schneeberg	1.244	2.796	1.013	2.308	183	407	10	19	38	62
27 Raach am Hochgebirge	118	299	98	263	13	22	1	3	6	11
29 Reichenau an der Rax	1.377	2.856	1.059	2.270	220	416	14	21	84	149
30 Sankt Corona am Wechsel	112	346	107	336	3	8	1	1	1	1
31 Sankt Egyden am Steinfeld	687	1.775	573	1.521	82	184	2	2	30	68
32 Scheiblingkirchen-Thernberg	651	1.747	567	1.584	64	129	6	9	14	25
33 Schottwien	304	700	244	583	47	93	3	7	10	17
34 Schrattenbach	145	366	125	326	17	35	1	2	2	3
35 Schwarzau am Steinfeld	666	1.620	581	1.452	72	152	4	5	9	11
36 Schwarzau im Gebirge	334	795	270	669	56	114	3	3	5	9
37 Seebenstein	515	1.182	434	1.028	62	123	3	8	16	23
38 Semmering	306	565	258	490	30	46	4	5	14	24
39 Ternitz	6.618	15.016	5.082	11.859	1.348	2.829	65	87	123	241
40 Thomasberg	423	1.231	372	1.116	30	72	3	4	18	39
41 Trattenbach	230	615	168	504	37	66	8	12	17	33
43 Warth	569	1.611	497	1.447	50	124	3	4	19	36
44 Wartmannstetten	614	1.672	537	1.478	69	175	-	-	8	19
45 Willendorf	332	798	269	662	57	130	1	1	5	5
46 Wimpassing im Schwarzatale	881	1.905	757	1.622	76	207	22	35	26	41
47 Würflach	601	1.476	490	1.228	96	226	6	9	9	13
48 Zöbern	483	1.459	425	1.337	46	95	4	6	8	21
319 Sankt Pölten (Land)	34.794	91.968	29.972	81.317	3.829	8.848	221	331	772	1.472
01 Altlangbach	1.115	2.779	900	2.347	179	364	9	14	27	54
02 Asperhofen	622	1.785	538	1.584	68	169	2	2	14	30
03 Böheimkirchen	1.703	4.496	1.551	4.154	114	286	14	16	24	40
04 Brand-Laaben	442	1.136	341	907	72	184	3	3	26	42
05 Eichgraben	1.549	3.743	1.305	3.207	220	489	13	21	11	26
06 Frankenfels	682	2.149	606	1.955	59	155	7	10	10	29
07 Gersdorf	303	880	273	821	27	55	1	1	2	3
10 Hafnerbach	580	1.633	527	1.524	45	99	-	-	8	10
11 Haunoldstein	329	937	282	846	40	80	1	1	6	10
12 Herzogenburg	3.031	7.366	2.755	6.775	213	484	14	23	49	84
09 Hofstetten-Grünau	831	2.564	734	2.291	80	233	5	6	12	34
13 Inzersdorf-Getzersdorf	535	1.378	460	1.180	60	168	3	5	12	25
15 Kapellen	413	1.276	359	1.146	42	112	1	1	11	17
16 Karlstetten	665	1.974	610	1.831	42	120	2	4	11	19
17 Kasten bei Böheimkirchen	427	1.235	352	1.053	63	154	1	1	11	27
18 Kirchberg an der Pielach	1.115	3.164	955	2.779	125	315	8	18	27	52
19 Kirchstetten	660	1.733	568	1.535	72	170	5	6	15	22
20 Loich	211	662	177	570	30	82	2	3	2	7
21 Maria-Anzbach	1.027	2.516	892	2.254	111	231	9	13	15	18
22 Markersdorf-Haindorf	651	1.782	580	1.640	56	122	3	5	12	15
23 Michelbach	318	914	257	793	48	101	5	6	8	14
25 Neidling	445	1.379	408	1.275	30	89	2	3	5	12
26 Neulengbach	2.777	6.892	2.369	5.976	324	742	16	30	68	144
27 Neustift-Innermanzing	494	1.235	419	1.071	66	143	3	5	6	16
28 Nußdorf ob der Traisen	531	1.553	486	1.431	29	91	3	6	13	25
29 Ober-Grafendorf	1.871	4.632	1.603	4.059	225	487	7	10	36	76
30 Obritzberg-Rust	734	2.244	653	2.051	69	176	1	1	11	16
32 Prinzersdorf	529	1.400	490	1.316	31	69	2	2	6	13
34 Pyhra	1.187	3.260	1.016	2.838	137	365	9	13	25	44

Tabelle G2c: Wohnungen (Hauptwohnsitze) und Bewohner nach Ausstattungskategorie der Wohnung

Politischer Bezirk, Gemeinde	Wohnungen (Hauptwohnsitze)									
	Insgesamt	Bewohner	Ausstattungskategorie							
			Zentralheizung u. Ä., Bad oder Dusche, WC ('A')		Bad oder Dusche, WC ('B')		WC und Wasserentnahme in der Wohnung ('C')		kein WC oder keine Wasserinstallation in der Wohnung ('D')	
			Zu- sammen	Be- wohner	Zu- sammen	Be- wohner	Zu- sammen	Be- wohner	Zu- sammen	Be- wohner
35 Rabenstein an der Pielach	862	2.395	661	1.948	162	383	8	11	31	53
38 Sankt Margarethen an der Sierning	328	1.017	290	914	32	89	1	1	5	13
39 Schwarzenbach an der Pielach	143	423	113	358	21	48	3	3	6	14
40 Statzendorf	529	1.417	472	1.276	40	110	1	1	16	30
41 Stössing	269	717	210	579	42	107	4	5	13	26
43 Traismauer	2.308	5.601	1.965	4.963	303	574	15	24	25	40
45 Weinburg	512	1.313	415	1.108	84	184	3	5	10	16
46 Weißenkirchen an der Perschling	432	1.331	381	1.212	39	93	1	4	11	22
47 Wilhelmsburg	2.708	6.526	2.207	5.496	326	701	31	45	144	284
48 Wölbling	926	2.531	792	2.254	103	224	3	3	28	50
320 Scheibbs	13.717	40.673	11.927	36.491	1.352	3.334	116	196	322	652
01 Gaming	1.406	3.564	1.057	2.811	258	592	24	39	67	122
02 Göstling an der Ybbs	748	2.167	669	2.011	62	125	4	7	13	24
03 Gresten	714	1.944	611	1.702	81	196	4	7	18	39
04 Gresten-Land	400	1.538	350	1.379	46	148	1	3	3	8
05 Lunz am See	783	2.039	654	1.774	107	231	7	10	15	24
06 Oberndorf an der Melk	845	2.933	764	2.671	67	230	4	9	10	23
07 Puchenstuben	111	275	81	212	26	55	3	6	1	2
08 Purgstall an der Erlauf	1.648	5.104	1.490	4.695	104	300	21	33	33	76
09 Randegg	541	1.903	490	1.764	22	56	2	5	27	78
10 Reinsberg	270	1.011	249	941	15	55	1	4	5	11
11 Sankt Anton an der Jeßnitz	399	1.278	319	1.099	55	136	8	13	17	30
12 Sankt Georgen an der Leys	313	1.299	284	1.206	26	82	2	10	1	1
13 Scheibbs	1.654	4.197	1.410	3.720	176	371	15	16	53	90
14 Steinkirchen am Forst	696	2.362	630	2.178	54	157	4	7	8	20
15 Wang	337	1.283	310	1.198	22	68	3	10	2	7
16 Wieselburg	1.520	3.465	1.335	3.109	156	314	6	6	23	36
17 Wieselburg-Land	947	3.010	876	2.815	52	149	3	3	16	43
18 Wolfpassing	385	1.301	348	1.206	23	69	4	8	10	18
321 Tulln	25.556	63.686	22.610	57.372	2.340	5.229	119	177	487	908
01 Absdorf	639	1.599	560	1.440	48	113	3	5	28	41
04 Atzenbrugg	902	2.489	781	2.190	95	244	1	2	25	53
06 Fels am Wagram	758	1.964	598	1.614	129	296	1	1	30	53
07 Grafenwörth	1.003	2.609	862	2.323	114	244	4	11	23	31
09 Großriedenthal	350	983	291	871	41	85	2	2	16	25
10 Großweikersdorf	1.090	2.784	944	2.459	117	276	7	9	22	40
12 Judenau-Baumgarten	743	2.053	654	1.852	75	181	5	5	9	15
14 Kirchberg am Wagram	1.260	3.313	1.062	2.905	148	306	9	15	41	87
15 Königsbrunn am Wagram	470	1.263	418	1.148	39	93	-	-	13	22
16 Königstetten	745	1.874	673	1.719	56	134	3	5	13	16
19 Langenrohr	760	1.968	691	1.809	56	133	1	3	12	23
20 Michelhausen	866	2.472	769	2.232	83	219	2	2	12	19
43 Muckendorf-Wipfing	417	980	365	879	46	91	3	3	3	7
42 Sankt Andrä-Wördern	2.760	6.272	2.444	5.692	255	469	20	31	41	80
31 Sieghartskirchen	2.551	6.597	2.236	5.834	265	664	13	17	37	82
32 Sitzenberg-Reidling	714	1.905	619	1.704	70	154	5	8	20	39
34 Tulbing	1.041	2.532	952	2.341	69	158	4	6	16	27
35 Tulln an der Donau	5.773	13.149	5.295	12.159	377	805	18	28	83	157
39 Würmla	445	1.234	383	1.096	44	106	4	4	14	28
40 Zeiselmauer-Wolfpassing	814	1.955	768	1.869	33	64	6	8	7	14
41 Zwentendorf an der Donau	1.455	3.691	1.245	3.236	180	394	8	12	22	49
322 Waidhofen an der Thaya	11.026	27.844	9.221	24.348	1.228	2.531	142	211	435	754
02 Dietmanns	528	1.243	458	1.105	50	110	5	8	15	20
03 Dobersberg	642	1.742	566	1.587	52	112	8	12	16	31
06 Gastern	495	1.368	408	1.169	66	163	4	12	17	24
07 Groß-Siegharts	1.360	3.078	1.096	2.615	183	357	29	36	52	70
09 Karlstein an der Thaya	639	1.580	539	1.401	68	139	10	11	22	29
10 Kautzen	515	1.272	434	1.121	45	91	9	11	27	49
12 Ludweis-Aigen	367	1.022	269	842	58	104	8	14	32	62
14 Pfaffenschlag bei Waidhofen a.d.Thaya	381	977	309	844	45	90	7	11	20	32
16 Raabs an der Thaya	1.256	2.987	1.005	2.508	167	329	17	26	67	124
17 Thaya	540	1.463	441	1.262	61	131	6	14	32	56
19 Vitis	931	2.572	810	2.337	73	154	12	18	36	63
20 Waidhofen an der Thaya	2.291	5.561	1.994	4.956	222	466	15	20	60	119
21 Waidhofen an der Thaya-Land	405	1.197	350	1.075	36	82	4	4	15	36
22 Waldkirchen an der Thaya	260	666	199	549	43	89	4	5	14	23
23 Windigsteig	416	1.116	343	977	59	114	4	9	10	16
323 Wiener Neustadt (Land)	28.784	71.284	24.022	60.759	3.598	8.270	192	309	972	1.946
01 Bad Fischau-Brunn	1.146	2.661	980	2.319	135	286	10	19	21	37
02 Bad Schönau	253	694	208	596	37	85	3	7	5	6
25 Bromberg	362	1.193	330	1.118	25	60	1	3	6	12
04 Ebenfurth	1.171	2.596	852	1.905	273	616	2	4	44	71
05 Eggendorf	1.701	4.074	1.467	3.502	181	435	1	2	52	135
06 Erlach	1.046	2.465	845	2.009	168	403	8	12	25	41

Tabelle G2c: Wohnungen (Hauptwohnsitze) und Bewohner nach Ausstattungskategorie der Wohnung

Politischer Bezirk, Gemeinde	Wohnungen (Hauptwohnsitze)									
	Insgesamt	Bewohner	Ausstattungskategorie							
			Zentralheizung u. Ä., Bad oder Dusche, WC ('A')		Bad oder Dusche, WC ('B')		WC und Wasserentnahme in der Wohnung ('C')		kein WC oder keine Wasserinstallation in der Wohnung ('D')	
			Zu- sammen	Be- wohner	Zu- sammen	Be- wohner	Zu- sammen	Be- wohner	Zu- sammen	Be- wohner
07 Felixdorf	1.830	4.264	1.462	3.434	154	339	8	12	206	479
08 Gutenstein	558	1.289	403	988	118	241	9	14	28	46
09 Hochneukirchen-Gscheidt	597	1.738	505	1.537	56	129	9	14	27	58
10 Hochwolkersdorf	402	1.036	329	878	60	137	4	9	9	12
11 Hohe Wand	506	1.316	426	1.135	68	162	3	4	9	15
12 Hollenthon	341	1.048	288	940	34	82	4	6	15	20
13 Katzelsdorf	1.046	2.810	942	2.532	99	263	2	5	3	10
14 Kirchschatl in der Buckligen Welt	1.111	2.920	937	2.529	138	333	5	6	31	52
15 Krumbach	836	2.232	741	2.049	78	162	4	5	13	16
16 Lanzenkirchen	1.385	3.494	1.163	2.999	202	469	5	5	15	21
17 Lichtenegg	337	1.071	292	958	32	87	3	5	10	21
18 Lichtenwörth	1.133	2.853	997	2.540	113	276	4	5	19	32
19 Markt Piesting	1.110	2.679	959	2.331	129	299	6	7	16	42
20 Matzendorf-Hölles	724	1.727	670	1.632	43	77	2	6	9	12
21 Miesenbach	263	697	209	579	40	90	6	11	8	17
22 Muggendorf	201	514	168	440	29	65	1	1	3	8
23 Pernitz	1.192	2.573	952	2.096	200	405	11	19	29	53
24 Rohr im Gebirge	184	505	150	432	27	58	3	4	4	11
26 Schwarzenbach	391	1.144	322	984	45	106	4	9	20	45
27 Sollenau	1.955	4.538	1.623	3.752	257	650	14	20	61	116
30 Theresienfeld	1.022	2.480	876	2.184	105	226	12	22	29	48
31 Waidmannsfeld	755	1.810	633	1.550	71	150	6	14	45	96
32 Waldegg	849	2.027	578	1.389	232	574	6	9	33	55
33 Walpersbach	392	1.039	326	891	47	115	5	7	14	26
34 Weikersdorf am Steinfelde	339	967	301	903	25	44	2	2	11	18
35 Wiesmath	563	1.594	478	1.419	50	119	3	3	32	53
36 Winzendorf-Muthmannsdorf	741	1.702	649	1.509	81	178	4	6	7	9
37 Wöllersdorf-Steinabrückl	1.588	3.788	1.332	3.188	178	406	10	16	68	178
38 Zillingdorf	754	1.746	629	1.512	68	143	12	16	45	75
324 Wien-Umgebung	43.441	99.718	38.425	89.610	3.418	7.227	249	348	1.349	2.533
01 Ebergassing	1.466	3.440	1.182	2.808	215	488	4	5	65	139
02 Fischamend	2.103	4.399	1.694	3.654	334	594	10	13	65	138
03 Gablitz	1.683	4.166	1.489	3.759	131	303	11	14	52	90
04 Gerasdorf bei Wien	3.359	8.188	3.132	7.738	185	370	21	30	21	50
05 Gramatneusiedl	920	2.239	696	1.739	128	304	4	5	92	191
06 Himberg	2.282	5.270	2.044	4.821	161	318	10	13	67	118
07 Klein-Neusiedl	413	854	329	703	44	98	2	2	38	51
08 Klosterneuburg	10.352	23.641	9.413	21.876	576	1.155	63	93	300	517
09 Lanzendorf	598	1.365	555	1.261	35	87	2	3	6	14
10 Leopoldsdorf	1.476	3.431	1.325	3.115	100	210	9	12	42	94
11 Maria-Lanzendorf	808	1.852	748	1.732	43	87	2	2	15	31
12 Mauerbach	1.394	3.382	1.233	3.041	134	303	7	9	20	29
13 Moosbrunn	614	1.521	533	1.334	60	158	4	4	17	25
15 Pressbaum	2.304	5.621	1.949	4.850	284	655	19	26	52	90
16 Purkersdorf	3.336	7.637	3.007	7.037	208	423	18	22	103	155
17 Raasdorf	233	598	210	558	14	26	1	1	8	13
18 Schwadorf	765	1.759	663	1.515	72	160	8	13	22	71
19 Schwechat	7.233	15.183	6.378	13.448	493	1.032	40	62	322	641
21 Tullnerbach	970	2.311	818	1.978	116	283	7	8	29	42
23 Wolfsgraben	536	1.404	471	1.265	57	124	3	4	5	11
24 Zwölfaxing	596	1.457	556	1.378	28	49	4	7	8	23
325 Zwettl	16.059	45.187	13.549	40.046	1.762	3.896	216	326	532	919
01 Allentsteig	911	2.151	680	1.704	190	389	6	9	35	49
19 Altmelon	268	920	241	858	18	50	5	5	4	7
02 Arbesbach	539	1.777	484	1.646	36	102	9	15	10	14
03 Bärlach	129	378	116	354	11	22	1	1	1	1
04 Eichenbach	437	1.242	377	1.113	40	91	11	22	9	16
05 Göpfritz an der Wild	709	1.808	561	1.518	112	232	12	20	24	38
06 Grafenschlag	307	889	272	817	25	55	1	1	9	16
08 Groß Gerungs	1.610	4.794	1.344	4.207	185	453	25	37	56	97
09 Großgöttfritz	472	1.467	400	1.313	37	92	11	20	24	42
11 Gutenbrunn	245	596	200	505	34	76	7	7	4	8
14 Kirchschatl	250	715	211	640	17	44	3	3	19	28
15 Kottes-Purk	552	1.621	469	1.430	53	125	6	9	24	57
16 Langschlag	622	1.882	515	1.665	80	176	8	10	19	31
17 Martinsberg	391	1.212	340	1.109	32	71	7	11	12	21
18 Ottenschlag	390	1.102	336	999	38	79	8	13	8	11
20 Pölla	408	1.056	328	894	52	107	3	3	25	52
21 Rappottenstein	617	1.795	501	1.571	84	174	11	14	21	36
22 Sallingberg	489	1.469	429	1.337	47	110	1	2	12	20
23 Schönbach	289	918	250	828	35	85	1	1	3	4
24 Schwarzenau	616	1.580	485	1.316	94	199	8	14	29	51
25 Schweiggers	697	2.037	594	1.843	76	157	10	14	17	23
28 Traunstein	333	1.085	291	1.004	26	59	7	8	9	14
29 Waldhausen	491	1.328	400	1.149	64	132	6	12	21	35
30 Zwettl-Niederösterreich	4.287	11.365	3.725	10.226	376	816	49	75	137	248

Tabelle G3a: Vergleich 1991 - 2001; Gebäude, darunter Gebäude mit Wohnungen nach Wohnsitzangabe

Politischer Bezirk, Gemeinde	Gebäude			Gebäude mit Wohnungen								
	1991	2001	Veränderung 1991 – 2001 in %	1991	2001	Veränderung 1991 – 2001 in %	mit Hauptwohnsitzangabe			mit Neben- bzw. ohne Wohnsitzangabe		
							1991	2001	Veränderung 1991 – 2001 in %	1991	2001	Veränderung 1991 – 2001 in %
19 Altmelon	270	294	8,9	257	270	5,1	226	242	7,1	31	28	-9,7
02 Arbesbach	489	564	15,3	443	495	11,7	384	424	10,4	59	71	20,3
03 Bärnkopf	130	150	15,4	120	140	16,7	96	108	12,5	24	32	33,3
04 Echsenbach	451	478	6,0	407	433	6,4	368	376	2,2	39	57	46,2
05 Göpfritz an der Wild	734	765	4,2	656	693	5,6	563	582	3,4	93	111	19,4
06 Grafenschlag	327	351	7,3	290	315	8,6	235	260	10,6	55	55	0,0
08 Groß Gerungs	1.549	1.665	7,5	1.444	1.532	6,1	1.221	1.279	4,8	223	253	13,5
09 Großgöttfritz	377	428	13,5	364	408	12,1	349	382	9,5	15	26	73,3
11 Gutenbrunn	199	222	11,6	191	210	9,9	161	173	7,5	30	37	23,3
14 Kirchschatz	240	252	5,0	224	240	7,1	187	193	3,2	37	47	27,0
15 Kottes-Purk	559	589	5,4	535	537	0,4	444	454	2,3	91	83	-8,8
16 Langschlag	655	701	7,0	590	643	9,0	461	491	6,5	129	152	17,8
17 Martinsberg	385	432	12,2	365	403	10,4	320	336	5,0	45	67	48,9
18 Ottenschlag	436	467	7,1	400	415	3,8	342	336	-1,8	58	79	36,2
20 Pölla	557	583	4,7	490	501	2,2	352	353	0,3	138	148	7,2
21 Rappottenstein	688	743	8,0	604	645	6,8	485	506	4,3	119	139	16,8
22 Sallingberg	526	556	5,7	469	489	4,3	397	409	3,0	72	80	11,1
23 Schönbach	294	308	4,8	273	282	3,3	244	243	-0,4	29	39	34,5
24 Schwarzenau	623	655	5,1	582	601	3,3	516	520	0,8	66	81	22,7
25 Schweiggers	686	749	9,2	626	615	-1,8	537	561	4,5	89	54	-39,3
28 Traunstein	351	390	11,1	331	364	10,0	275	285	3,6	56	79	41,1
29 Waldhausen	579	620	7,1	520	541	4,0	411	434	5,6	109	107	-1,8
30 Zwettl-Niederösterreich	3.723	4.012	7,8	3.364	3.635	8,1	2.986	3.185	6,7	378	450	19,0

Tabelle G3b: Vergleich 1991 - 2001; Wohnungen, darunter mit Hauptwohnsitzangabe, nach Ausstattungskategorie

Politischer Bezirk, Gemeinde	Wohnungen											
	1991	2001	Ver- ände- rung 1991 – 2001 in %	mit Hauptwohnsitzangabe								
				1991	2001	Ver- ände- rung 1991 – 2001 in %	darunter mit Ausstattungskategorie					
							mit Zentralheizung, Bad (Dusche) und WC ('A')			Kein WC oder überhaupt keine Wasserinstallation ('D')		
							1991	2001	Ver- ände- rung 1991 – 2001 in %	1991	2001	Ver- ände- rung 1991 – 2001 in %
324 Wien-Umgebung	47.891	54.039	12,8	38.265	43.441	13,5	27.235	38.425	41,1	4.000	1.349	-66,3
01 Ebergassing	1.401	1.685	20,3	1.221	1.466	20,1	711	1.182	66,2	143	65	-54,5
02 Fischamend	2.131	2.426	13,8	1.939	2.103	8,5	1.228	1.694	37,9	176	65	-63,1
03 Gablitz	1.923	2.310	20,1	1.445	1.683	16,5	1.016	1.489	46,6	129	52	-59,7
04 Gerasdorf bei Wien	3.576	4.382	22,5	2.568	3.359	30,8	2.031	3.132	54,2	117	21	-82,1
05 Gramatneusiedl	963	1.042	8,2	876	920	5,0	471	696	47,8	217	92	-57,6
06 Himberg	2.932	3.227	10,1	2.030	2.282	12,4	1.446	2.044	41,4	196	67	-65,8
07 Klein-Neusiedl	420	461	9,8	375	413	10,1	244	329	34,8	70	38	-45,7
08 Klosterneuburg	13.129	13.583	3,5	9.723	10.352	6,5	7.193	9.413	30,9	1.032	300	-70,9
09 Lanzendorf	540	661	22,4	477	598	25,4	347	555	59,9	41	6	-85,4
10 Leopoldsdorf	1.492	1.897	27,1	1.144	1.476	29,0	799	1.325	65,8	116	42	-63,8
11 Maria-Lanzendorf	685	929	35,6	602	808	34,2	446	748	67,7	50	15	-70,0
12 Mauerbach	1.729	1.862	7,7	1.247	1.394	11,8	937	1.233	31,6	59	20	-66,1
13 Moosbrunn	640	694	8,4	571	614	7,5	372	533	43,3	71	17	-76,1
15 Pressbaum	2.702	3.059	13,2	2.135	2.304	7,9	1.464	1.949	33,1	203	52	-74,4
16 Purkersdorf	3.284	4.057	23,5	2.664	3.336	25,2	1.897	3.007	58,5	288	103	-64,2
17 Raasdorf	200	270	35,0	172	233	35,5	128	210	64,1	16	8	-50,0
18 Schwadorf	781	835	6,9	708	765	8,1	483	663	37,3	124	22	-82,3
19 Schwechat	7.005	7.918	13,0	6.541	7.233	10,6	4.701	6.378	35,7	789	322	-59,2
21 Tullnerbach	1.069	1.277	19,5	874	970	11,0	628	818	30,3	84	29	-65,5
23 Wolfgraben	688	769	11,8	418	536	28,2	298	471	58,1	25	5	-80,0
24 Zwölfaxing	601	695	15,6	535	596	11,4	395	556	40,8	54	8	-85,2
325 Zwettl	17.329	19.405	12,0	14.586	16.059	10,1	9.515	13.549	42,4	1.627	532	-67,3
01 Allentsteig	1.001	1.106	10,5	882	911	3,3	493	680	37,9	83	35	-57,8
19 Altmelon	264	303	14,8	229	268	17,0	161	241	49,7	29	4	-86,2
02 Arbesbach	499	641	28,5	424	539	27,1	312	484	55,1	24	10	-58,3
03 Bärnkopf	149	178	19,5	113	129	14,2	81	116	43,2	7	1	-85,7
04 Eichenbach	462	512	10,8	412	437	6,1	271	377	39,1	41	9	-78,0
05 Göpfritz an der Wild	841	894	6,3	676	709	4,9	379	561	48,0	88	24	-72,7
06 Grafenschlag	339	378	11,5	260	307	18,1	179	272	52,0	30	9	-70,0
08 Groß Gerungs	1.717	1.941	13,0	1.443	1.610	11,6	955	1.344	40,7	157	56	-64,3
09 Großgöttfritz	450	514	14,2	426	472	10,8	252	400	58,7	76	24	-68,4
11 Gutenbrunn	295	312	5,8	236	245	3,8	154	200	29,9	11	4	-63,6
14 Kirchschlag	274	316	15,3	231	250	8,2	153	211	37,9	36	19	-47,2
15 Kottes-Purk	548	645	17,7	453	552	21,9	282	469	66,3	71	24	-66,2
16 Langschlag	654	785	20,0	512	622	21,5	341	515	51,0	31	19	-38,7
17 Martinsberg	413	479	16,0	359	391	8,9	271	340	25,5	21	12	-42,9
18 Ottenschlag	474	494	4,2	390	390	0,0	263	336	27,8	26	8	-69,2
20 Pölla	552	576	4,3	386	408	5,7	210	328	56,2	84	25	-70,2
21 Rappottenstein	687	786	14,4	528	617	16,9	326	501	53,7	74	21	-71,6
22 Sallingberg	540	592	9,6	444	489	10,1	323	429	32,8	36	12	-66,7
23 Schönbach	326	354	8,6	286	289	1,0	193	250	29,5	12	3	-75,0
24 Schwarzenau	718	766	6,7	612	616	0,7	371	485	30,7	62	29	-53,2
25 Schweiggers	765	778	1,7	650	697	7,2	420	594	41,4	84	17	-79,8
28 Traunstein	346	422	22,0	283	333	17,7	207	291	40,6	19	9	-52,6
29 Waldhausen	611	621	1,6	452	491	8,6	271	400	47,6	63	21	-66,7
30 Zwettl-Niederösterreich	4.404	5.012	13,8	3.899	4.287	10,0	2.647	3.725	40,7	462	137	-70,3

Tabelle B1: Gebäude und Wohnungen nach Gebäudenutzung und Eigentümer des Gebäudes, Staatsangehörigkeit

Gebäudeart	Eigentümer des Gebäudes												
	Insgesamt	Inländer									Ausländer als Allein- oder Miteigentümer	darunter: "EU-" Ausländer als Allein- oder Miteigentümer	
		Zusammen	Privatperson(en)	Bund	Land	Gemeinde	Andere öffentlich-rechtl. Körperschaften	Gemeinnützige Bauvereinigung	Sonstige Unternehmen (z.B.: AG, Bank, GmbH)	Andere Eigentümer (z.B.: Vereine)			
Insgesamt													
Gebäude	553.604	545.739	500.077	2.564	1.944	12.733	4.223	8.378	13.431	2.389	7.865	4.581	
Wohnungen	738.235	726.618	613.519	4.458	2.156	29.230	3.442	60.302	11.842	1.669	11.617	6.197	
Wohngebäude mit 1 oder 2 Wohnungen													
Gebäude	459.654	454.010	445.095	648	1.266	1.042	1.246	1.895	2.352	466	5.644	3.133	
Wohnungen	514.160	507.993	497.799	798	1.392	1.317	1.380	2.127	2.658	522	6.167	3.378	
Wohngebäude mit 3 bis 10 Wohnungen													
Gebäude	21.490	20.985	13.053	323	58	2.026	162	4.407	877	79	505	180	
Wohnungen	115.067	112.572	62.508	1.871	312	12.957	860	28.841	4.804	419	2.495	895	
Wohngebäude mit 11 oder mehr Wohnungen													
Gebäude	5.339	5.182	2.319	89	10	824	20	1.763	138	19	157	98	
Wohnungen	89.714	86.986	40.223	1.365	174	13.190	322	29.149	2.218	345	2.728	1.789	
Wohngebäude für Gemeinschaften													
Gebäude	611	608	120	29	124	81	113	13	37	91	3	2	
Wohnungen	1.426	1.426	144	33	146	343	175	155	304	126	-	-	
Hotel oder ähnliches Gebäude													
Gebäude	4.790	4.715	3.976	15	9	177	38	5	283	212	75	32	
Wohnungen	3.431	3.378	3.125	2	3	37	23	1	140	47	53	29	
Bürogebäude													
Gebäude	7.320	7.034	3.013	219	101	1.102	309	24	2.169	97	286	220	
Wohnungen	3.204	3.153	1.501	75	63	509	207	7	748	43	51	30	
Gebäude des Groß- oder Einzelhandels													
Gebäude	7.672	7.484	5.554	24	7	170	35	25	1.596	73	188	158	
Wohnungen	4.409	4.355	3.838	1	2	60	11	6	423	14	54	40	
Gebäude des Verkehrs- oder Nachrichtenwesens													
Gebäude	747	743	148	298	7	45	27	11	197	10	4	4	
Wohnungen	309	307	47	194	-	4	9	-	48	5	2	2	
Werkstätte, Industrie- oder Lagerhalle													
Gebäude	19.058	18.277	11.595	456	160	952	198	17	4.709	190	781	622	
Wohnungen	3.404	3.355	2.751	54	26	75	27	10	400	12	49	29	
Gebäude für Kultur- und Freizeitzwecke bzw. des Bildungs- oder Gesundheitswesens													
Gebäude	3.551	3.540	413	111	99	2.294	204	15	117	287	11	8	
Wohnungen	828	825	217	27	29	411	77	2	28	34	3	-	
Sonstige Gebäude													
Gebäude	23.372	23.161	14.791	352	103	4.020	1.871	203	956	865	211	124	
Wohnungen	2.283	2.268	1.366	38	9	327	351	4	71	102	15	5	

Tabelle B2: Vergleich 1991-2001; Gebäude nach Wohnungsanzahl und Wohnungen sowie Bewohner nach Eigentümer des Gebäudes, Staatsangehörigkeit

Eigentümer des Gebäudes	Gebäude				Wohnungen		Bewohner
	Zusammen	mit ... Wohnungen			Insgesamt	Hauptwohnsitzwohnungen	
		0	1 oder 2	3 oder mehr			
2001							
Insgesamt	553.604	53.951	471.773	27.880	738.235	618.072	1.519.941
Staatsangehörigkeit							
Österreich	545.739	52.550	465.986	27.203	726.618	608.658	1.493.891
Sonstiger EU-Staat	2.285	604	1.591	90	2.161	1.609	3.950
Anderer Staat (nicht EU)	2.146	269	1.693	184	2.720	2.305	8.296
Österr. und sonst. EU-Staat	1.985	313	1.540	132	2.896	2.344	6.147
Österr. und anderer Staat (nicht EU)	1.138	63	868	207	2.700	2.303	5.873
Österr., sonst. EU-Staat u. and. Staat	252	131	57	64	1.098	816	1.673
Sonst. EU- und anderer Staat	59	21	38	-	42	37	111
Privatperson(en)	506.746	30.516	459.611	16.619	624.395	514.324	1.307.800
Staatsangehörigkeit							
Österreich	500.077	29.989	454.082	16.006	613.519	505.477	1.283.178
Sonstiger EU-Staat	1.869	232	1.554	83	2.079	1.550	3.827
Anderer Staat (nicht EU)	1.850	131	1.561	158	2.457	2.138	7.855
Österr. und sonst. EU-Staat	1.756	122	1.506	128	2.796	2.257	5.870
Österr. und anderer Staat (nicht EU)	1.068	40	843	185	2.491	2.118	5.425
Österr., sonst. EU-Staat u. and. Staat	90	2	29	59	1.013	747	1.534
Sonst. EU- und anderer Staat	36	-	36	-	40	37	111
Gebietskörperschaft	17.241	9.587	4.148	3.506	35.844	33.098	65.787
Bund	2.564	1.265	844	455	4.458	3.752	7.481
Land	1.944	480	1.374	90	2.156	1.854	5.066
Gemeinde	12.733	7.842	1.930	2.961	29.230	27.492	53.240
Gemeinnützige Bauvereinigung	8.390	285	1.911	6.194	60.412	57.274	116.437
Sonstige juristische Person	21.227	13.563	6.103	1.561	17.584	13.376	29.917
Staatsangehörigkeit							
Österreich	20.043	12.689	5.845	1.509	16.953	12.912	28.745
Sonstiger EU-Staat	416	372	37	7	82	59	123
Anderer Staat (nicht EU)	296	138	132	26	263	167	441
Österr. und sonst. EU-Staat	229	191	34	4	100	87	277
Österr. und anderer Staat (nicht EU)	58	23	25	10	99	82	192
Österr., sonst. EU-Staat u. and. Staat	162	129	28	5	85	69	139
Sonst. EU- und anderer Staat	23	21	2	-	2	-	-
1991							
Insgesamt	494.198	42.772	427.994	23.432	648.471	548.787	1.451.968
Staatsangehörigkeit							
Inländer	489.264	41.584	424.719	22.961	640.787	542.525	1.436.008
Ausländer	2.468	519	1.791	158	2.854	2.267	6.196
In- und Ausländer als Miteigentümer	2.466	669	1.484	313	4.830	3.995	9.764
Privatperson(en)	454.989	23.310	417.299	14.380	559.285	466.358	1.268.372
Staatsangehörigkeit							
Inländer	451.163	22.979	414.194	13.990	552.377	460.766	1.254.240
Ausländer	2.045	198	1.715	132	2.588	2.052	5.530
In- und Ausländer als Miteigentümer	1.781	133	1.390	258	4.320	3.540	8.602
Gebietskörperschaft	16.687	8.245	4.463	3.979	38.576	35.848	78.828
Bund	3.753	1.700	1.321	732	6.250	5.434	12.577
Land	1.225	465	654	106	1.470	1.188	3.154
Gemeinde	11.709	6.080	2.488	3.141	30.856	29.226	63.097
Gemeinnützige Bauvereinigung	5.392	151	1.389	3.852	36.219	34.804	76.553
Sonstige juristische Person	17.130	11.066	4.843	1.221	14.391	11.777	28.215
Staatsangehörigkeit							
Inländer	16.049	10.223	4.681	1.145	13.651	11.140	26.457
Ausländer	416	321	71	24	251	202	634
In- und Ausländer als Miteigentümer	665	522	91	52	489	435	1.124

Tabelle B3: Gebäude nach Gebäudenutzung und Zentralheizung

Überwiegende Nutzung des Gebäudes	Gebäude insgesamt	Darunter Gebäudezentralheizung											
		zu-sammen	Fern-wärme	zu-sammen	Blockheizung/Biomassefernwärme und Hauszentralheizung								
					Brennstoff								
					Heizöl	Holz	Hack-schnitzel od. Ähnl.	Kohle, Koks, Briketts	Elek-trischer Strom	Gas	Alter-native Wärmeb.	Sonstiger	

Insgesamt

Insgesamt	553.604	408.717	8.078	400.639	111.438	74.734	9.670	13.692	13.259	172.727	4.600	519
Wohngebäude mit 1 oder 2 Wohnungen	459.654	360.232	3.914	356.318	98.113	71.541	7.936	13.260	10.512	150.390	4.244	322
Wohngebäude mit 3 bis 10 Wohnungen	21.490	9.489	1.168	8.321	2.265	836	283	130	372	4.357	62	16
Wohngebäude mit 11 oder mehr Wohnungen	5.339	2.635	829	1.806	470	4	31	1	68	1.224	7	1
Wohngebäude für Gemeinschaften	611	532	57	475	157	21	16	1	10	267	3	-
Hotel oder ähnliches Gebäude	4.790	4.029	93	3.936	1.661	457	149	57	189	1.392	24	7
Bürogebäude	7.320	6.045	478	5.567	1.458	142	182	15	538	3.165	42	25
Gebäude des Groß- oder Einzelhandels	7.672	5.827	310	5.517	2.133	190	78	51	227	2.793	32	13
Gebäude des Verkehrs- oder Nachrichtenwesens	747	291	68	223	32	2	2	11	30	142	3	1
Werkstätte, Industrie- oder Lagerhalle	19.058	8.516	512	8.004	2.614	691	683	61	220	3.589	50	96
Gebäude für Kultur- und Freizeitzwecke bzw. des Bildungs- oder Gesundheitswesens	3.551	2.849	313	2.536	714	48	99	4	203	1.451	17	-
Sonstige Gebäude	23.372	8.272	336	7.936	1.821	802	211	101	890	3.957	116	38

darunter Blockheizung/Biomassefernwärme

Insgesamt	4.763	4.763	-	4.763	445	510	2.385	34	-	1.265	66	58
Wohngebäude mit 1 oder 2 Wohnungen	3.009	3.009	-	3.009	219	440	1.808	25	-	465	43	9
Wohngebäude mit 3 bis 10 Wohnungen	459	459	-	459	56	4	98	1	-	294	6	-
Wohngebäude mit 11 oder mehr Wohnungen	187	187	-	187	25	-	18	-	-	143	1	-
Wohngebäude für Gemeinschaften	14	14	-	14	1	2	8	-	-	3	-	-
Hotel oder ähnliches Gebäude	69	69	-	69	11	7	42	-	-	7	1	1
Bürogebäude	214	214	-	214	20	15	92	1	-	74	5	7
Gebäude des Groß- oder Einzelhandels	76	76	-	76	16	1	28	-	-	31	-	-
Gebäude des Verkehrs- oder Nachrichtenwesens	8	8	-	8	-	-	2	-	-	5	1	-
Werkstätte, Industrie- oder Lagerhalle	392	392	-	392	53	21	146	6	-	140	4	22
Gebäude für Kultur- und Freizeitzwecke bzw. des Bildungs- oder Gesundheitswesens	133	133	-	133	20	3	74	-	-	36	-	-
Sonstige Gebäude	202	202	-	202	24	17	69	1	-	67	5	19

Tabelle B3: Gebäude nach Gebäudenutzung und Zentralheizung

Überwiegende Nutzung des Gebäudes	Gebäude insgesamt	Darunter Gebäudezentralheizung										
		zu-sammen	Fern-wärme	Blockheizung/Biomassefernwärme und Hauszentralheizung								
				zu-sammen	Brennstoff							
					Heizöl	Holz	Hack-schnitzel od. Ähnl.	Kohle, Koks, Briketts	Elek-trischer Strom	Gas	Alter-native Wärmeb.	Sonstiger

darunter Hauszentralheizung

Insgesamt	395.876	395.876	-	395.876	110.993	74.224	7.285	13.658	13.259	171.462	4.534	461
Wohngebäude mit 1 oder 2 Wohnungen	353.309	353.309	-	353.309	97.894	71.101	6.128	13.235	10.512	149.925	4.201	313
Wohngebäude mit 3 bis 10 Wohnungen	7.862	7.862	-	7.862	2.209	832	185	129	372	4.063	56	16
Wohngebäude mit 11 oder mehr Wohnungen	1.619	1.619	-	1.619	445	4	13	1	68	1.081	6	1
Wohngebäude für Gemeinschaften	461	461	-	461	156	19	8	1	10	264	3	-
Hotel oder ähnliches Gebäude	3.867	3.867	-	3.867	1.650	450	107	57	189	1.385	23	6
Bürogebäude	5.353	5.353	-	5.353	1.438	127	90	14	538	3.091	37	18
Gebäude des Groß- oder Einzelhandels	5.441	5.441	-	5.441	2.117	189	50	51	227	2.762	32	13
Gebäude des Verkehrs- oder Nachrichtenwesens	215	215	-	215	32	2	-	11	30	137	2	1
Werkstätte, Industrie- oder Lagerhalle	7.612	7.612	-	7.612	2.561	670	537	55	220	3.449	46	74
Gebäude für Kultur- und Freizeitwecke bzw. des Bildungs- oder Gesundheitswesens	2.403	2.403	-	2.403	694	45	25	4	203	1.415	17	-
Sonstige Gebäude	7.734	7.734	-	7.734	1.797	785	142	100	890	3.890	111	19

Tabelle B4a: Gebäude nach nachträglichen baulichen Maßnahmen, Eigentümer des Gebäudes, Staatsangehörigkeit

In den letzten 10 Jahren nachträglich durchgeführte bauliche Maßnahmen	Insgesamt	Eigentümer des Gebäudes										Ausländer als Allein- oder Miteigentümer	darunter: "EU-" Ausländer als Allein- oder Miteigentümer
		Inländer									Andere Eigentümer (z.B.: Vereine)		
		zusammen	Privatperson(en)	Bund	Land	Gemeinde	Andere öffentlich rechtl. Körperschaften	Gemeinnützige Bauvereinigung	Sonstige Unternehmen (z.B.: AG, Bank, GmbH)				
Insgesamt													
Gebäude insgesamt	553.604	545.739	500.077	2.564	1.944	12.733	4.223	8.378	13.431	2.389	7.865	4.581	
Zubau ab 4 m ² (keine Privatgaragen)	22.872	22.491	20.717	54	93	601	141	12	706	167	381	235	
Aufstockung	4.638	4.541	4.227	15	18	91	14	9	140	27	97	49	
Dachgeschoßausbau	19.085	18.793	18.099	15	65	227	63	36	238	50	292	172	
Einbau eines Personenaufzuges	701	694	485	15	17	62	21	6	79	9	7	3	
Dachneudeckung	55.881	55.155	51.240	174	157	1.209	489	832	869	185	726	429	
Erneuerung d. Fenster im überwiegenden Teil des Gebäudes	82.444	81.370	75.568	288	194	1.850	499	1.504	1.240	227	1.074	519	
Anschluss an das Wasserleitungsnetz	26.990	26.648	25.744	41	62	266	191	50	246	48	342	175	
Anschluss an das Gasnetz	60.228	59.511	56.754	189	211	804	332	463	608	150	717	353	
Anschluss an das Kanalnetz	90.429	89.369	85.917	207	247	1.069	476	204	1.015	234	1.060	579	
Anschluss an das Fernwärmenetz	4.097	4.062	3.445	23	16	271	72	67	153	15	35	24	
Einbau einer neuen Zentralheizung für das ganze Gebäude	54.343	53.511	51.446	106	158	579	324	94	638	166	832	468	
Einbau "alternativer" Wärmebereitstellungssysteme	10.854	10.761	10.543	12	34	44	34	6	63	25	93	64	
Fassadenerneuerung ohne Wärmedämmung	35.511	35.028	32.251	176	114	1.004	505	180	648	150	483	249	
Fassadenerneuerung mit Wärmedämmung	38.932	38.439	35.510	71	114	1.003	157	873	620	91	493	269	
Andere Wärmeschutzmaßnahmen	10.773	10.600	9.447	26	30	301	74	446	242	34	173	106	
Zusammenlegung von Wohnungen	2.995	2.915	2.456	54	9	198	18	83	88	9	80	32	
Trennung von Wohnungen	2.513	2.454	2.351	3	4	20	16	-	49	11	59	20	
Umwandlung von Wohnungen in Büros oder andere Arbeitsstätten	2.816	2.759	2.179	43	36	196	61	9	196	39	57	41	
Umwandlung von Wohnungen in Büros oder andere Arbeitsstätten	1.497	1.466	1.319	5	5	46	11	6	62	12	31	24	
Erneuerung von Wasser- und Sanitärinstallationen	38.880	38.091	35.696	155	142	881	313	55	671	178	789	429	
Errichtung einer Hauskläranlage	2.669	2.596	2.447	5	11	21	19	6	68	19	73	40	
darunter Wohngebäude mit 1 und 2 Wohnungen													
Gebäude insgesamt	459.654	454.010	445.095	648	1.266	1.042	1.246	1.895	2.352	466	5.644	3.133	
Zubau ab 4 m ² (keine Privatgaragen)	18.812	18.554	18.369	5	49	17	26	5	67	16	258	147	
Aufstockung	3.770	3.701	3.654	1	12	4	3	3	18	6	69	31	
Dachgeschoßausbau	17.035	16.795	16.565	6	52	16	30	20	94	12	240	144	
Einbau eines Personenaufzuges	314	311	302	-	3	-	4	-	2	-	3	1	
Dachneudeckung	47.987	47.456	46.719	24	91	86	168	128	211	29	531	313	
Erneuerung d. Fenster im überwiegenden Teil des Gebäudes	71.723	70.868	69.588	49	106	145	203	345	382	50	855	423	
Anschluss an das Wasserleitungsnetz	24.730	24.440	24.118	21	54	31	105	5	91	15	290	143	
Anschluss an das Gasnetz	54.378	53.799	52.922	71	173	65	148	157	228	35	579	283	
Anschluss an das Kanalnetz	82.786	81.892	80.740	103	211	145	248	28	338	79	894	485	
Anschluss an das Fernwärmenetz	3.116	3.096	3.026	-	5	14	27	3	18	3	20	12	
Einbau einer neuen Zentralheizung für das ganze Gebäude	49.804	49.087	48.449	31	116	44	132	21	248	46	717	393	
Einbau "alternativer" Wärmebereitstellungssysteme	10.164	10.085	10.002	1	24	5	19	4	24	6	79	58	
Fassadenerneuerung ohne Wärmedämmung	29.132	28.797	28.329	21	57	59	157	33	115	26	335	173	
Fassadenerneuerung mit Wärmedämmung	33.891	33.482	33.031	10	65	57	53	48	194	24	409	224	
Andere Wärmeschutzmaßnahmen	9.124	8.964	8.769	3	18	13	17	44	94	6	160	100	
Zusammenlegung von Wohnungen	1.888	1.842	1.769	19	5	16	6	10	15	2	46	19	
Trennung von Wohnungen	1.854	1.821	1.792	-	4	2	4	-	14	5	33	11	
Umwandlung von Wohnungen in Büros oder andere Arbeitsstätten	1.320	1.293	1.251	1	4	9	5	-	22	1	27	19	
Umwandlung von Büros oder andere Arbeitsstätten in Wohnungen	988	969	933	1	3	17	2	-	10	3	19	16	
Erneuerung von Wasser- und Sanitärinstallationen	33.120	32.472	31.888	49	70	73	125	9	216	42	648	349	
Errichtung einer Hauskläranlage	2.362	2.303	2.253	1	7	4	10	3	16	9	59	29	

Tabelle B4a: Gebäude nach nachträglichen baulichen Maßnahmen, Eigentümer des Gebäudes, Staatsangehörigkeit

In den letzten 10 Jahren nachträglich durchgeführte bauliche Maßnahmen	Ins- gesamt	Eigentümer des Gebäudes										Aus- länder als Allein- oder Miteigen- tümer	darunter: "EU-" Aus- länder als Allein- oder Miteigen- tümer
		Inländer									Andere Eigen- tümer (z.B.: Vereine)		
		zu- sam- men	Privatper- son(en)	Bund	Land	Ge- meinde	Andere öffent- lich rechtl. Körper- schaften	Gemein- nützige Bauver- einigung	Son- stige Unter- nehmen (z.B.: AG, Bank, GmbH)				
darunter Wohngebäude mit 3 und mehr Wohnungen													
Gebäude insgesamt	26.829	26.167	15.372	412	68	2.850	182	6.170	1.015	98	662	278	
Zubau ab 4 m ² (keine Privatgaragen)	637	616	557	-	2	26	1	5	19	6	21	8	
Aufstockung	246	234	206	-	-	9	1	5	10	3	12	7	
Dachgeschoßausbau	912	878	790	-	1	32	2	15	30	8	34	15	
Einbau eines Personenaufzuges	67	66	46	-	-	7	-	4	8	1	1	-	
Dachneudeckung	3.430	3.346	1.937	45	5	430	37	700	180	12	84	34	
Erneuerung d. Fenster im über- wiegenden Teil des Gebäudes	5.399	5.258	2.828	126	8	803	43	1.152	284	14	141	45	
Anschluss an das Wasserleitungs- netz	567	549	466	3	1	19	5	43	11	1	18	7	
Anschluss an das Gasnetz	2.318	2.254	1.555	41	9	281	16	301	41	10	64	17	
Anschluss an das Kanalnetz	2.197	2.123	1.619	36	8	194	18	171	65	12	74	25	
Anschluss an das Fernwärmenetz	369	363	217	4	-	54	1	63	24	-	6	5	
Einbau einer neuen Zentralheizung für das ganze Gebäude	1.344	1.293	1.090	-	9	81	8	69	32	4	51	25	
Einbau "alternativer" Wärmebereitstellungssysteme	261	253	244	-	1	4	-	2	2	-	8	4	
Fassadenerneuerung ohne Wärme- dämmung	2.181	2.112	1.596	49	5	211	29	143	68	11	69	27	
Fassadenerneuerung mit Wärme- dämmung	2.757	2.708	1.160	12	5	581	17	819	110	4	49	21	
Andere Wärmeschutzmaßnahmen	969	963	297	7	-	160	5	401	93	-	6	1	
Zusammenlegung von Wohnungen	920	891	555	28	3	164	6	73	58	4	29	9	
Trennung von Wohnungen	458	436	400	1	-	8	7	-	16	4	22	6	
Umwandlung von Wohnungen in Büros oder andere Arbeitsstätten	199	192	144	2	2	24	3	6	9	2	7	4	
Umwandlung von Büros oder andere Arbeitsstätten in Wohnungen	249	246	214	1	-	14	1	5	9	2	3	2	
Erneuerung von Wasser- und Sanitär- installationen	2.203	2.141	1.628	18	10	357	19	38	56	15	62	24	
Errichtung einer Hauskläranlage	62	60	53	-	-	1	-	3	3	-	2	-	
darunter Nichtwohngebäude													
Gebäude insgesamt	66.510	64.954	39.490	1.475	486	8.760	2.682	300	10.027	1.734	1.556	1.168	
Zubau ab 4 m ² (keine Privatgaragen)	3.377	3.275	1.783	49	35	552	105	1	616	134	102	80	
Aufstockung	614	598	362	14	5	78	10	-	112	17	16	11	
Dachgeschoßausbau	1.110	1.092	733	8	9	174	28	1	113	26	18	13	
Einbau eines Personenaufzuges	294	291	130	14	7	51	14	1	67	7	3	2	
Dachneudeckung	4.394	4.285	2.571	103	47	685	271	3	473	132	109	80	
Erneuerung d. Fenster im über- wiegenden Teil des Gebäudes	5.234	5.156	3.136	111	55	893	237	6	569	149	78	51	
Anschluss an das Wasserleitungs- netz	1.679	1.645	1.155	17	6	214	77	1	144	31	34	25	
Anschluss an das Gasnetz	3.487	3.413	2.269	75	25	453	158	5	337	91	74	53	
Anschluss an das Kanalnetz	5.400	5.309	3.546	65	24	723	201	4	610	136	91	69	
Anschluss an das Fernwärmenetz	601	592	201	19	9	199	43	1	111	9	9	7	
Einbau einer neuen Zentralheizung für das ganze Gebäude	3.136	3.072	1.892	75	25	451	174	4	353	98	64	50	
Einbau "alternativer" Wärmebereitstellungssysteme	416	410	294	10	8	33	11	-	37	17	6	2	
Fassadenerneuerung ohne Wärme- dämmung	4.156	4.078	2.319	106	43	724	309	3	465	109	78	48	
Fassadenerneuerung mit Wärme- dämmung	2.228	2.193	1.311	48	26	359	78	5	314	52	35	24	
Andere Wärmeschutzmaßnahmen	660	653	381	16	7	125	47	1	55	21	7	5	
Zusammenlegung von Wohnungen	181	176	130	7	1	15	6	-	14	3	5	4	
Trennung von Wohnungen	192	188	157	2	-	7	4	-	17	1	4	3	
Umwandlung von Wohnungen in Büros oder andere Arbeitsstätten	1.273	1.250	779	39	23	158	52	3	165	31	23	18	
Umwandlung von Büros oder andere Arbeitsstätten in Wohnungen	251	242	170	3	2	13	6	-	42	6	9	6	
Erneuerung von Wasser- und Sanitär- installationen	3.472	3.393	2.167	84	46	440	147	7	397	105	79	56	
Errichtung einer Hauskläranlage	237	225	136	4	3	16	9	-	48	9	12	11	

Tabelle B4b: Wohnungen nach nachträglichen baulichen Maßnahmen, Eigentümer des Gebäudes, Staatsangehörigkeit

In den letzten 10 Jahren nachträglich durchgeführte bauliche Maßnahmen	Insgesamt	Eigentümer des Gebäudes										Ausländer als Allein- oder Miteigentümer	darunter: "EU-" Ausländer als Allein- oder Miteigentümer
		Inländer									Andere Eigentümer (z.B.: Vereine)		
		zusammen	Privatperson(en)	Bund	Land	Gemeinde	Andere öffentlich rechtl. Körperschaften	Gemeinnützige Bauvereinigung	Sonstige Unternehmen (z.B.: AG, Bank, GmbH)				

Insgesamt

Wohnungen insgesamt	738.235	726.618	613.519	4.458	2.156	29.230	3.442	60.302	11.842	1.669	11.617	6.197
Einbau eines Personenaufzuges	1.308	1.299	920	2	9	132	22	69	131	14	9	3
Dachneudeckung	82.497	81.278	68.319	424	167	4.155	542	5.859	1.650	162	1.219	660
Erneuerung d. Fenster im überwiegenden Teil des Gebäudes	125.514	123.604	100.194	1.344	203	8.149	638	10.127	2.716	233	1.910	834
Anschluss an das Wasserleitungsnetz	31.084	30.642	29.647	49	63	213	163	260	215	32	442	205
Anschluss an das Gasnetz	76.993	75.964	68.682	469	292	2.826	364	2.490	695	146	1.029	417
Anschluss an das Kanalnetz	106.164	104.785	99.430	417	279	1.855	420	1.291	875	218	1.379	652
Anschluss an das Fernwärmenetz	7.582	7.482	5.847	33	17	835	51	408	274	17	100	83
Einbau einer neuen Zentralheizung für das ganze Gebäude	66.959	65.735	62.817	80	186	890	269	681	688	124	1.224	751
Einbau "alternativer" Wärmebereitstellungssysteme	13.890	13.743	13.551	6	34	37	32	18	48	17	147	93
Fassadenerneuerung ohne Wärmedämmung	49.953	49.017	43.630	509	111	2.108	419	1.304	776	160	936	448
Fassadenerneuerung mit Wärmedämmung	63.537	62.660	47.734	113	128	5.887	248	7.324	1.135	91	877	516
Andere Wärmeschutzmaßnahmen	18.739	18.517	12.170	66	25	1.587	78	3.806	739	46	222	130
Erneuerung von Wasser- und Sanitärinstallationen	53.702	52.481	46.454	320	181	3.713	343	362	865	243	1.221	644
Errichtung einer Hauskläranlage	3.094	3.014	2.881	6	10	18	14	22	45	18	80	36

darunter Wohngebäude mit 1 und 2 Wohnungen

Wohnungen insgesamt	514.160	507.993	497.799	798	1.392	1.317	1.380	2.127	2.658	522	6.167	3.378
Einbau eines Personenaufzuges	391	387	374	-	4	-	6	-	3	-	4	1
Dachneudeckung	57.091	56.495	55.595	28	110	116	186	188	237	35	596	351
Erneuerung d. Fenster im überwiegenden Teil des Gebäudes	84.211	83.245	81.692	62	128	193	228	442	440	60	966	466
Anschluss an das Wasserleitungsnetz	27.730	27.410	27.055	23	58	34	113	5	102	20	320	155
Anschluss an das Gasnetz	61.622	60.977	59.898	108	195	82	166	238	249	41	645	308
Anschluss an das Kanalnetz	92.532	91.559	90.265	114	228	186	271	31	373	91	973	518
Anschluss an das Fernwärmenetz	3.629	3.604	3.524	-	5	20	27	3	22	3	25	16
Einbau einer neuen Zentralheizung für das ganze Gebäude	57.663	56.880	56.173	33	128	51	145	21	274	55	783	428
Einbau "alternativer" Wärmebereitstellungssysteme	12.492	12.403	12.306	2	27	7	23	4	26	8	89	63
Fassadenerneuerung ohne Wärmedämmung	34.165	33.773	33.198	27	69	77	172	53	142	35	392	198
Fassadenerneuerung mit Wärmedämmung	40.222	39.773	39.227	12	78	73	63	74	214	32	449	242
Andere Wärmeschutzmaßnahmen	10.641	10.471	10.226	5	22	18	18	76	98	8	170	107
Erneuerung von Wasser- und Sanitärinstallationen	38.438	37.715	37.025	70	79	98	140	11	239	53	723	389
Errichtung einer Hauskläranlage	2.671	2.607	2.548	2	8	4	11	3	19	12	64	31

Tabelle B4b: Wohnungen nach nachträglichen baulichen Maßnahmen, Eigentümer des Gebäudes, Staatsangehörigkeit

In den letzten 10 Jahren nachträglich durchgeführte bauliche Maßnahmen	Ins-gesamt	Eigentümer des Gebäudes										
		Inländer									Ausländer als Allein- oder Miteigen-tümer	darunter: "EU-" Ausländer als Allein- oder Miteigen-tümer
		zu-sammen	Privatper-son(en)	Bund	Land	Ge-meinde	Andere öffent-lich rechtl. Körper-schaften	Gemein-nützige Bauver-einigung	Son-stige Unter-nehmen (z.B.: AG, Bank, GmbH)	Andere Eigen-tümer (z.B.: Vereine)		
darunter Wohngebäude mit 3 und mehr Wohnungen												
Wohnungen insgesamt	204.781	199.558	102.731	3.236	486	26.147	1.182	57.990	7.022	764	5.223	2.684
Einbau eines Personenaufzuges	636	633	409	-	-	89	-	52	69	14	3	-
Dachneudeckung	23.049	22.469	11.029	350	36	3.833	283	5.654	1.215	69	580	283
Erneuerung d. Fenster im überwiegenden Teil des Gebäudes	38.161	37.248	16.334	1.197	39	7.679	298	9.668	1.938	95	913	349
Anschluss an das Wasser-leitungsnetz	2.646	2.543	2.034	14	5	146	19	242	77	6	103	38
Anschluss an das Gasnetz	13.272	12.926	7.293	308	83	2.576	91	2.252	251	72	346	82
Anschluss an das Kanalnetz	11.258	10.884	7.343	263	44	1.464	73	1.246	354	97	374	117
Anschluss an das Fernwärmenetz	3.626	3.552	2.168	26	-	731	7	404	216	-	74	66
Einbau einer neuen Zentralheizung für das ganze Gebäude	7.541	7.132	5.395	-	49	707	43	660	253	25	409	297
Einbau "alternativer" Wärmebereitstellungssysteme	1.054	998	953	-	4	18	-	14	9	-	56	30
Fassadenerneuerung ohne Wärme-dämmung	13.497	12.991	8.796	406	22	1.848	163	1.234	452	70	506	226
Fassadenerneuerung mit Wärme-dämmung	21.843	21.429	7.560	88	28	5.666	140	7.212	715	20	414	264
Andere Wärmeschutzmaßnahmen	7.646	7.605	1.657	52	-	1.523	26	3.730	617	-	41	13
Erneuerung von Wasser- und Sanitär-installationen	13.047	12.598	7.861	192	79	3.473	88	331	427	147	449	219
Errichtung einer Hauskläranlage	312	301	251	-	-	14	-	19	17	-	11	-
darunter Nichtwohngebäude												
Wohnungen insgesamt	17.868	17.641	12.845	391	132	1.423	705	30	1.858	257	227	135
Einbau eines Personenaufzuges	207	205	135	2	3	25	9	4	27	-	2	2
Dachneudeckung	2.238	2.195	1.684	46	15	190	62	4	160	34	43	26
Erneuerung d. Fenster im überwiegenden Teil des Gebäudes	2.995	2.964	2.153	70	29	270	86	4	300	52	31	19
Anschluss an das Wasser-leitungsnetz	686	667	551	12	-	33	30	-	36	5	19	12
Anschluss an das Gasnetz	1.963	1.925	1.475	53	14	122	93	-	144	24	38	27
Anschluss an das Kanalnetz	2.317	2.285	1.813	39	6	178	74	1	147	27	32	17
Anschluss an das Fernwärmenetz	299	298	153	7	11	70	17	1	36	3	1	1
Einbau einer neuen Zentralheizung für das ganze Gebäude	1.668	1.636	1.226	47	6	121	76	-	127	33	32	26
Einbau "alternativer" Wärmebereitstellungssysteme	338	336	290	4	3	10	7	-	13	9	2	-
Fassadenerneuerung ohne Wärme-dämmung	2.237	2.199	1.630	76	17	179	67	4	182	44	38	24
Fassadenerneuerung mit Wärme-dämmung	1.307	1.293	939	13	18	122	35	3	151	12	14	10
Andere Wärmeschutzmaßnahmen	417	406	287	9	2	43	33	-	24	8	11	10
Erneuerung von Wasser- und Sanitär-installationen	2.108	2.059	1.558	58	19	130	87	7	166	34	49	36
Errichtung einer Hauskläranlage	107	102	80	4	1	-	3	-	8	6	5	5

Tabelle B5a: Wohnungen nach Eigentümer des Gebäudes, Staatsangehörigkeit, Wohngebäude, Wohnsitzangabe, Zeitvergleich

Wohngebäude, Wohnsitzangabe	Wohnungen												
	Ins- gesamt	Eigentümer des Gebäudes										Aus- länder als Allein- oder Miteigen- tümer	darunter: "EU-" Aus- länder als Allein- oder Miteigen- tümer
		Inländer											
		zu- sammen	Privat- person(en)	Bund	Land	Ge- meinde	Andere öffent- lich rechtl. Körper- schaften	Gemein- nützige Bauver- einigung	Son- stige Unter- nehmen (z.B.: AG, Bank, GmbH)	Andere Eigen- tümer (z.B.: Vereine)			

2001

Insgesamt	738.235	726.618	613.519	4.458	2.156	29.230	3.442	60.302	11.842	1.669	11.617	6.197
mit HWS-Angabe	618.072	608.658	505.477	3.752	1.854	27.492	2.462	57.171	9.272	1.178	9.414	4.806
nur mit NWS-Angabe	58.491	57.528	54.155	258	131	555	399	941	862	227	963	648
ohne WS-Angabe	61.672	60.432	53.887	448	171	1.183	581	2.190	1.708	264	1.240	743

Wohngebäude m. Sitz eines landw.

Betriebes	60.132	59.972	59.575	25	48	76	128	27	57	36	160	94
mit HWS-Angabe	57.845	57.699	57.347	20	42	71	117	27	49	26	146	87
nur mit NWS-Angabe	571	563	549	-	2	2	3	-	3	4	8	6
ohne WS-Angabe	1.716	1.710	1.679	5	4	3	8	-	5	6	6	1

Wohngebäude mit 1 oder 2

Wohnungen	456.750	450.693	440.765	780	1.353	1.290	1.263	2.121	2.620	501	6.057	3.305
mit HWS-Angabe	368.190	363.305	355.145	569	1.261	1.069	931	1.980	2.005	345	4.885	2.588
nur mit NWS-Angabe	45.870	45.353	44.740	85	40	85	132	24	180	67	517	353
ohne WS-Angabe	42.690	42.035	40.880	126	52	136	200	117	435	89	655	364

Wohngebäude mit 3 bis 10

Wohnungen	113.351	110.900	60.492	1.871	336	13.057	884	28.841	4.958	461	2.451	880
mit HWS-Angabe	99.187	97.127	50.195	1.637	239	12.410	672	27.459	4.130	385	2.060	679
nur mit NWS-Angabe	5.899	5.740	4.703	85	42	160	123	367	233	27	159	88
ohne WS-Angabe	8.265	8.033	5.594	149	55	487	89	1.015	595	49	232	113

Wohngebäude mit 11 oder mehr

Wohnungen	90.795	88.056	40.293	1.380	245	13.457	456	29.290	2.551	384	2.739	1.789
mit HWS-Angabe	80.461	78.289	33.856	1.222	206	12.853	272	27.689	1.967	224	2.172	1.362
nur mit NWS-Angabe	4.503	4.246	3.005	57	21	215	70	548	240	90	257	186
ohne WS-Angabe	5.831	5.521	3.432	101	18	389	114	1.053	344	70	310	241

Wohngebäude mit zusätzl. anderer

Nutzung	2.983	2.941	1.896	144	50	286	108	7	387	63	42	21
mit HWS-Angabe	2.307	2.279	1.468	128	26	240	87	6	276	48	28	13
nur mit NWS-Angabe	263	258	158	4	14	20	10	-	42	10	5	3
ohne WS-Angabe	413	404	270	12	10	26	11	1	69	5	9	5

Nichtwohngebäude

mit HWS-Angabe	14.224	14.056	10.498	258	124	1.064	603	16	1.269	224	168	108
nur mit NWS-Angabe	10.082	9.959	7.466	176	80	849	383	10	845	150	123	77
ohne WS-Angabe	1.385	1.368	1.000	27	12	73	61	2	164	29	17	12
	2.757	2.729	2.032	55	32	142	159	4	260	45	28	19

1991

Insgesamt	648.471	640.787	552.377	6.249	1.462	30.829	4.000	36.219	9.651	-	7.684	-
mit HWS-Angabe	548.787	542.525	460.766	5.433	1.182	29.200	3.166	34.804	7.974	-	6.262	-
nur mit NWS-Angabe	48.703	48.059	45.327	313	98	616	411	687	607	-	644	-
ohne WS-Angabe	50.981	50.203	46.284	503	182	1.013	423	728	1.070	-	778	-

Tabelle B5b: Wohnungen nach Eigentümer des Gebäudes, Staatsangehörigkeit, Wohngebäude, Wohnsitzangabe, Bauperiode

Wohngebäude, Wohnsitzangabe	Wohnungen												
	Ins- gesamt	Eigentümer des Gebäudes										Aus- länder als Allein- oder Miteigen- tümer	darunter: "EU-" Aus- länder als Allein- oder Miteigen- tümer
		Inländer								Andere Eigen- tümer (z.B.: Vereine)	Aus- länder als Allein- oder Miteigen- tümer		
		zu- sammen	Privat- person(en)	Bund	Land	Ge- meinde	Andere öffent- lich rechtl. Körper- schaften	Gemein- nützige Bauver- einigung	Son- stige Unter- nehmen (z.B.: AG, Bank, GmbH)				
Vor 1919													
Insgesamt	139.320	136.360	121.104	1.697	268	6.068	1.508	2.469	2.736	510	2.960	1.234	
mit HWS-Angabe	108.242	105.942	93.021	1.393	204	5.498	1.121	2.235	2.119	351	2.300	890	
nur mit NWS-Angabe	14.031	13.755	13.030	111	31	129	121	49	224	60	276	161	
ohne WS-Angabe	17.047	16.663	15.053	193	33	441	266	185	393	99	384	183	
Wohngebäude m. Sitz eines landw. Betriebes	19.042	18.941	18.759	12	4	33	81	1	33	18	101	59	
mit HWS-Angabe	18.234	18.143	17.987	10	4	31	73	1	26	11	91	53	
nur mit NWS-Angabe	218	211	205	-	-	-	2	-	2	2	7	5	
ohne WS-Angabe	590	587	567	2	-	2	6	-	5	5	3	1	
Wohngebäude mit 1 oder 2 Wohnungen	78.833	77.321	74.866	365	94	521	656	101	573	145	1.512	686	
mit HWS-Angabe	56.525	55.425	53.583	251	73	438	482	85	416	97	1.100	455	
nur mit NWS-Angabe	10.815	10.637	10.412	46	15	29	58	3	61	13	178	118	
ohne WS-Angabe	11.493	11.259	10.871	68	6	54	116	13	96	35	234	113	
Wohngebäude mit 3 bis 10 Wohnungen	27.463	26.530	19.579	665	65	2.892	382	1.559	1.182	206	933	336	
mit HWS-Angabe	22.582	21.798	15.602	584	49	2.657	311	1.451	977	167	784	260	
nur mit NWS-Angabe	1.978	1.921	1.709	31	6	47	28	29	57	14	57	30	
ohne WS-Angabe	2.903	2.811	2.268	50	10	188	43	79	148	25	92	46	
Wohngebäude mit 11 oder mehr Wohnungen	7.849	7.534	3.379	437	57	2.182	30	803	593	53	315	99	
mit HWS-Angabe	6.516	6.261	2.612	373	51	2.029	21	694	462	19	255	86	
nur mit NWS-Angabe	467	443	300	21	6	19	3	17	60	17	24	3	
ohne WS-Angabe	866	830	467	43	-	134	6	92	71	17	36	10	
Wohngebäude mit zusätzl. anderer Nutzung	1.253	1.223	853	96	15	98	44	3	90	24	30	12	
mit HWS-Angabe	994	975	671	90	9	81	40	2	64	18	19	7	
nur mit NWS-Angabe	96	93	64	2	2	8	2	-	12	3	3	1	
ohne WS-Angabe	163	155	118	4	4	9	2	1	14	3	8	4	
Nichtwohngebäude	4.880	4.811	3.668	122	33	342	315	2	265	64	69	42	
mit HWS-Angabe	3.391	3.340	2.566	85	18	262	194	2	174	39	51	29	
nur mit NWS-Angabe	457	450	340	11	2	26	28	-	32	11	7	4	
ohne WS-Angabe	1.032	1.021	762	26	13	54	93	-	59	14	11	9	
1919 bis 1944													
Insgesamt	68.513	67.333	54.611	966	89	3.218	413	5.492	2.421	123	1.180	480	
mit HWS-Angabe	54.913	53.966	42.358	836	63	3.027	332	5.252	2.016	82	947	328	
nur mit NWS-Angabe	6.442	6.327	5.984	43	15	60	40	64	105	16	115	82	
ohne WS-Angabe	7.158	7.040	6.269	87	11	131	41	176	300	25	118	70	
Wohngebäude m. Sitz eines landw. Betriebes	4.181	4.170	4.129	-	4	13	7	15	1	1	11	2	
mit HWS-Angabe	4.030	4.021	3.981	-	4	12	7	15	1	1	9	2	
nur mit NWS-Angabe	48	48	47	-	-	1	-	-	-	-	-	-	
ohne WS-Angabe	103	101	101	-	-	-	-	-	-	-	2	-	
Wohngebäude mit 1 oder 2 Wohnungen	45.362	44.578	43.130	163	51	203	101	472	396	62	784	341	
mit HWS-Angabe	34.354	33.729	32.522	133	42	173	57	449	309	44	625	237	
nur mit NWS-Angabe	5.537	5.463	5.376	9	6	9	20	8	27	8	74	49	
ohne WS-Angabe	5.471	5.386	5.232	21	3	21	24	15	60	10	85	55	
wohngebäude mit 3 bis 10 Wohnungen	14.162	13.888	5.215	550	22	1.781	190	4.506	1.591	33	274	86	
mit HWS-Angabe	12.601	12.363	4.276	497	8	1.689	175	4.325	1.371	22	238	69	
nur mit NWS-Angabe	589	575	409	18	8	29	13	48	47	3	14	7	
ohne WS-Angabe	972	950	530	35	6	63	2	133	173	8	22	10	
Wohngebäude mit 11 oder mehr Wohnungen	3.314	3.214	1.030	217	-	1.115	63	498	291	-	100	45	
mit HWS-Angabe	2.937	2.868	854	182	-	1.067	59	463	243	-	69	17	
nur mit NWS-Angabe	120	95	46	14	-	14	2	7	12	-	25	24	
ohne WS-Angabe	257	251	130	21	-	34	2	28	36	-	6	4	
Wohngebäude mit zusätzl. anderer Nutzung	189	186	110	12	3	20	11	-	27	3	3	3	
mit HWS-Angabe	143	142	86	6	2	17	11	-	17	3	1	1	
nur mit NWS-Angabe	15	13	8	-	1	1	-	-	3	-	2	2	
ohne WS-Angabe	31	31	16	6	-	2	-	-	7	-	-	-	
Nichtwohngebäude	1.305	1.297	997	24	9	86	41	1	115	24	8	3	
mit HWS-Angabe	848	843	639	18	7	69	23	-	75	12	5	2	
nur mit NWS-Angabe	133	133	98	2	-	6	5	1	16	5	-	-	
ohne WS-Angabe	324	321	260	4	2	11	13	-	24	7	3	1	

Tabelle B5b: Wohnungen nach Eigentümer des Gebäudes, Staatsangehörigkeit, Wohngebäude, Wohnsitzangabe, Bauperiode

Wohngebäude, Wohnsitzangabe	Wohnungen												
	Ins- gesamt	Eigentümer des Gebäudes										Aus- länder als Allein- oder Miteigen- tümer	darunter: "EU-" Aus- länder als Allein- oder Miteigen- tümer
		Inländer											
		zu- sammen	Privat- person(en)	Bund	Land	Ge- meinde	Andere öffent- lich rechtl. Körper- schaften	Gemein- nützige Bauver- einigung	Son- stige Unter- nehmen (z.B.: AG, Bank, GmbH)	Andere Eigen- tümer (z.B.: Vereine)			
1945 bis 1960													
Insgesamt	74.808	73.893	62.021	956	86	5.661	272	3.690	1.070	137	915	390	
mit HWS-Angabe	63.089	62.344	51.334	859	65	5.430	215	3.482	851	108	745	299	
nur mit NWS-Angabe	5.429	5.361	5.063	36	6	63	25	77	77	14	68	48	
ohne WS-Angabe	6.290	6.188	5.624	61	15	168	32	131	142	15	102	43	
Wohngebäude m. Sitz eines landw. Betriebes	5.804	5.796	5.765	6	2	14	5	-	3	1	8	4	
mit HWS-Angabe	5.609	5.601	5.572	4	2	14	5	-	3	1	8	4	
nur mit NWS-Angabe	46	46	46	-	-	-	-	-	-	-	-	-	
ohne WS-Angabe	149	149	147	2	-	-	-	-	-	-	-	-	
Wohngebäude mit 1 oder 2 Wohnungen	48.632	48.084	47.277	95	46	147	135	48	274	62	548	239	
mit HWS-Angabe	39.618	39.173	38.524	82	40	124	107	40	206	50	445	188	
nur mit NWS-Angabe	4.339	4.307	4.247	4	1	5	15	5	23	7	32	20	
ohne WS-Angabe	4.675	4.604	4.506	9	5	18	13	3	45	5	71	31	
Wohngebäude mit 3 bis 10 Wohnungen	12.149	11.972	5.536	318	20	3.295	48	2.212	517	26	177	62	
mit HWS-Angabe	10.824	10.667	4.584	282	14	3.181	45	2.113	425	23	157	51	
nur mit NWS-Angabe	566	561	453	12	2	28	3	28	34	1	5	4	
ohne WS-Angabe	759	744	499	24	4	86	-	71	58	2	15	7	
Wohngebäude mit 11 oder mehr Wohnungen	6.453	6.282	2.145	490	-	2.059	15	1.426	124	23	171	79	
mit HWS-Angabe	5.770	5.642	1.726	457	-	1.993	12	1.325	108	21	128	53	
nur mit NWS-Angabe	309	280	197	15	-	18	-	44	5	1	29	22	
ohne WS-Angabe	374	360	222	18	-	48	3	57	11	1	14	4	
Wohngebäude mit zusätzl. anderer Nutzung	326	326	215	18	4	28	13	4	41	3	-	-	
mit HWS-Angabe	248	248	166	15	1	25	6	4	28	3	-	-	
nur mit NWS-Angabe	24	24	15	2	2	-	2	-	3	-	-	-	
ohne WS-Angabe	54	54	34	1	1	3	5	-	10	-	-	-	
Nichtwohngebäude	1.444	1.433	1.083	29	14	118	56	-	111	22	11	6	
mit HWS-Angabe	1.020	1.013	762	19	8	93	40	-	81	10	7	3	
nur mit NWS-Angabe	145	143	105	3	1	12	5	-	12	5	2	2	
ohne WS-Angabe	279	277	216	7	5	13	11	-	18	7	2	1	
1961 bis 1980													
Insgesamt	225.946	222.466	193.222	528	509	9.943	770	14.406	2.600	488	3.480	2.229	
mit HWS-Angabe	189.764	186.969	160.324	422	421	9.388	542	13.545	1.997	330	2.795	1.747	
nur mit NWS-Angabe	20.179	19.829	18.650	34	31	229	124	388	269	104	350	253	
ohne WS-Angabe	16.003	15.668	14.248	72	57	326	104	473	334	54	335	229	
Wohngebäude m. Sitz eines landw. Betriebes	18.721	18.695	18.618	-	24	9	20	4	15	5	26	17	
mit HWS-Angabe	18.013	17.989	17.920	-	19	8	18	4	15	5	24	16	
nur mit NWS-Angabe	167	166	163	-	2	-	1	-	-	-	1	1	
ohne WS-Angabe	541	540	535	-	3	1	1	-	-	-	1	-	
Wohngebäude mit 1 oder 2 Wohnungen	137.725	136.493	134.892	70	271	267	243	132	496	122	1.232	777	
mit HWS-Angabe	111.752	110.778	109.469	51	251	209	195	126	395	82	974	594	
nur mit NWS-Angabe	15.335	15.201	15.075	7	8	28	25	2	33	23	134	100	
ohne WS-Angabe	10.638	10.514	10.348	12	12	30	23	4	68	17	124	83	
Wohngebäude mit 3 bis 10 Wohnungen	25.836	25.230	15.418	201	111	3.495	225	4.836	844	100	606	219	
mit HWS-Angabe	22.381	21.885	12.811	152	74	3.340	112	4.564	744	88	496	169	
nur mit NWS-Angabe	1.708	1.657	1.354	16	13	41	73	107	48	5	51	25	
ohne WS-Angabe	1.747	1.688	1.253	33	24	114	40	165	52	7	59	25	
Wohngebäude mit 11 oder mehr Wohnungen	39.228	37.655	21.156	208	75	5.762	129	9.430	706	189	1.573	1.182	
mit HWS-Angabe	34.251	32.986	17.696	184	60	5.500	113	8.849	487	97	1.265	939	
nur mit NWS-Angabe	2.568	2.407	1.782	7	5	132	7	279	126	69	161	125	
ohne WS-Angabe	2.409	2.262	1.678	17	10	130	9	302	93	23	147	118	
Wohngebäude mit zusätzl. anderer Nutzung	639	636	412	6	3	73	22	-	106	14	3	3	
mit HWS-Angabe	495	493	319	6	2	61	15	-	79	11	2	2	
nur mit NWS-Angabe	66	66	42	-	-	5	5	-	12	2	-	-	
ohne WS-Angabe	78	77	51	-	1	7	2	-	15	1	1	1	
Nichtwohngebäude	3.797	3.757	2.726	43	25	337	131	4	433	58	40	31	
mit HWS-Angabe	2.872	2.838	2.109	29	15	270	89	2	277	47	34	27	
nur mit NWS-Angabe	335	332	234	4	3	23	13	-	50	5	3	2	
ohne WS-Angabe	590	587	383	10	7	44	29	2	106	6	3	2	

Tabelle B5b: Wohnungen nach Eigentümer des Gebäudes, Staatsangehörigkeit, Wohngebäude, Wohnsitzangabe, Bauperiode

Wohngebäude, Wohnsitzangabe	Wohnungen												
	Ins- gesamt	Eigentümer des Gebäudes										Aus- länder als Allein- oder Miteigen- tümer	darunter: "EU-" Aus- länder als Allein- oder Miteigen- tümer
		Inländer									Andere Eigen- tümer (z.B.: Vereine)		
		zu- sammen	Privat- person(en)	Bund	Land	Ge- meinde	Andere öffent- lich rechtl. Körper- schaften	Gemein- nützige Bauver- einigung	Son- stige Unter- nehmen (z.B.: AG, Bank, GmbH)				
1981 bis 1990													
Insgesamt	104.130	103.272	91.666	143	517	1.628	342	7.926	867	183	858	552	
mit HWS-Angabe	91.156	90.410	79.728	105	465	1.539	153	7.618	678	124	746	476	
nur mit NWS-Angabe	7.288	7.225	6.831	15	27	37	75	144	78	18	63	44	
ohne WS-Angabe	5.686	5.637	5.107	23	25	52	114	164	111	41	49	32	
Wohngebäude m. Sitz eines landw. Betriebes	8.449	8.442	8.399	7	6	4	14	5	4	3	7	5	
mit HWS-Angabe	8.154	8.147	8.107	6	6	4	13	5	3	3	7	5	
nur mit NWS-Angabe	59	59	58	-	-	-	-	-	1	-	-	-	
ohne WS-Angabe	236	236	234	1	-	-	1	-	-	-	-	-	
Wohngebäude mit 1 oder 2 Wohnungen	70.555	69.936	68.811	51	373	63	56	266	270	46	619	406	
mit HWS-Angabe	60.561	60.027	59.044	30	358	49	42	262	215	27	534	348	
nur mit NWS-Angabe	5.941	5.893	5.830	10	6	8	6	1	23	9	48	34	
ohne WS-Angabe	4.053	4.016	3.937	11	9	6	8	3	32	10	37	24	
Wohngebäude mit 3 bis 10 Wohnungen	10.850	10.781	6.679	37	57	380	17	3.351	228	32	69	51	
mit HWS-Angabe	9.878	9.822	5.932	32	47	370	8	3.227	176	30	56	40	
nur mit NWS-Angabe	463	456	372	1	4	3	5	51	19	1	7	7	
ohne WS-Angabe	509	503	375	4	6	7	4	73	33	1	6	4	
Wohngebäude mit 11 oder mehr Wohnungen	12.440	12.301	6.500	12	41	1.044	205	4.298	132	69	139	72	
mit HWS-Angabe	11.172	11.040	5.666	12	29	1.001	53	4.121	118	40	132	71	
nur mit NWS-Angabe	633	628	442	-	7	21	58	91	6	3	5	-	
ohne WS-Angabe	635	633	392	-	5	22	94	86	8	26	2	1	
Wohngebäude mit zusätzl. anderer Nutzung	301	298	164	9	18	35	15	-	50	7	3	3	
mit HWS-Angabe	227	224	125	8	7	30	14	-	35	5	3	3	
nur mit NWS-Angabe	35	35	19	-	7	2	1	-	4	2	-	-	
ohne WS-Angabe	39	39	20	1	4	3	-	-	11	-	-	-	
Nichtwohngebäude	1.535	1.514	1.113	27	22	102	35	6	183	26	21	15	
mit HWS-Angabe	1.164	1.150	854	17	18	85	23	3	131	19	14	9	
nur mit NWS-Angabe	157	154	110	4	3	3	5	1	25	3	3	3	
ohne WS-Angabe	214	210	149	6	1	14	7	2	27	4	4	3	
1991 oder später bzw. nicht rekonstruierbar													
Insgesamt	125.518	123.294	90.895	168	687	2.712	137	26.319	2.148	228	2.224	1.312	
mit HWS-Angabe	110.908	109.027	78.712	137	636	2.610	99	25.039	1.611	183	1.881	1.066	
nur mit NWS-Angabe	5.122	5.031	4.597	19	21	37	14	219	109	15	91	60	
ohne WS-Angabe	9.488	9.236	7.586	12	30	65	24	1.061	428	30	252	186	
Wohngebäude m. Sitz eines landw. Betriebes	3.935	3.928	3.905	-	8	3	1	2	1	8	7	7	
mit HWS-Angabe	3.805	3.798	3.780	-	7	2	1	2	1	5	7	7	
nur mit NWS-Angabe	33	33	30	-	-	1	-	-	-	2	-	-	
ohne WS-Angabe	97	97	95	-	1	-	-	-	-	1	-	-	
Wohngebäude mit 1 oder 2 Wohnungen	75.643	74.281	71.789	36	518	89	72	1.102	611	64	1.362	856	
mit HWS-Angabe	65.380	64.173	62.003	22	497	76	48	1.018	464	45	1.207	766	
nur mit NWS-Angabe	3.903	3.852	3.800	9	4	6	8	5	13	7	51	32	
ohne WS-Angabe	6.360	6.256	5.986	5	17	7	16	79	134	12	104	58	
Wohngebäude mit 3 bis 10 Wohnungen	22.891	22.499	8.065	100	61	1.214	22	12.377	596	64	392	126	
mit HWS-Angabe	20.921	20.592	6.990	90	47	1.173	21	11.779	437	55	329	90	
nur mit NWS-Angabe	595	570	406	7	9	12	1	104	28	3	25	15	
ohne WS-Angabe	1.375	1.337	669	3	5	29	-	494	131	6	38	21	
Wohngebäude mit 11 oder mehr Wohnungen	21.511	21.070	6.083	16	72	1.295	14	12.835	705	50	441	312	
mit HWS-Angabe	19.815	19.492	5.302	14	66	1.263	14	12.237	549	47	323	196	
nur mit NWS-Angabe	406	393	238	-	3	11	-	110	31	-	13	12	
ohne WS-Angabe	1.290	1.185	543	2	3	21	-	488	125	3	105	104	
Wohngebäude mit zusätzl. anderer Nutzung	275	272	142	3	7	32	3	-	73	12	3	-	
mit HWS-Angabe	200	197	101	3	5	26	1	-	53	8	3	-	
nur mit NWS-Angabe	27	27	10	-	2	4	-	-	8	3	-	-	
ohne WS-Angabe	48	48	31	-	-	2	2	-	12	1	-	-	
Nichtwohngebäude	1.263	1.244	911	13	21	79	25	3	162	30	19	11	
mit HWS-Angabe	787	775	536	8	14	70	14	3	107	23	12	7	
nur mit NWS-Angabe	158	156	113	3	3	3	5	-	29	-	2	1	
ohne WS-Angabe	318	313	262	2	4	6	6	-	26	7	5	3	

Tabelle B6a: Wohnungen nach Art des (Wohn-)Gebäudes, Lage, Größe, Ausstattungskategorie, Bauperiode

Lage der Wohnung, Größe, Ausstattungskategorie, Bauperiode	Wohnungen					
	Insgesamt	Wohngebäude ...				Nichtwohn- gebäude
		mit 1 oder 2 Wohnungen	mit 3 bis 10 Wohnungen	mit 11 oder mehr Wohnungen	für Gemeinschaften	
Insgesamt	738.235	514.160	115.067	89.714	1.426	17.868
im Keller (Souterrain)	3.947	2.961	719	172	8	87
im Erdgeschoß	538.426	462.916	45.776	21.369	495	7.870
im Zwischengeschoß (Hochparterre, Mezzanin)	4.700	2.110	1.516	958	14	102
im ausgebauten Dachgeschoß	11.959	5.561	3.686	2.121	30	561
im 1.Stock	112.701	39.806	41.318	23.183	463	7.931
im 2. bis 4. Stock	60.722	806	22.001	36.210	415	1.290
im 5. bis 9. Stock	5.318	-	51	5.239	1	27
im 10. Stock oder höher	462	-	-	462	-	-
Wohnraumanzahl						
1	23.563	8.032	6.366	7.069	682	1.414
2	52.658	20.990	15.758	13.425	328	2.157
3	136.074	70.874	34.369	26.887	158	3.786
4	196.187	121.155	38.879	31.803	116	4.234
5	157.584	132.724	13.551	8.384	52	2.873
6	90.891	83.742	3.918	1.583	28	1.620
7	43.236	40.761	1.290	369	20	796
8	19.233	18.208	477	107	14	427
9	9.605	9.105	201	49	7	243
10 und mehr	9.204	8.569	258	38	21	318
Nutzfläche						
unter 35	16.615	6.777	5.144	3.500	223	971
35 bis unter 45	34.577	12.212	11.224	9.270	579	1.292
45 bis unter 60	70.406	28.018	22.685	17.570	239	1.894
60 bis unter 90	230.836	122.262	55.024	47.721	213	5.616
90 bis unter 110	123.306	99.217	12.436	8.796	61	2.796
110 bis unter 130	110.280	101.700	4.500	2.054	29	1.997
130 bis unter 150	71.660	67.877	2.023	539	25	1.196
150 oder mehr	80.555	76.097	2.031	264	57	2.106
Ausstattungskategorie						
A	611.320	427.277	88.276	79.829	1.366	14.572
B	89.845	63.591	17.705	6.810	25	1.714
C	9.915	7.465	1.543	476	10	421
D	27.155	15.827	7.543	2.599	25	1.161
Bauperiode						
vor 1919	139.320	96.833	28.163	7.772	205	6.347
1919 bis 1944	68.513	49.374	14.237	3.274	40	1.588
1945 bis 1960	74.808	54.224	12.308	6.438	49	1.789
1961 bis 1980	225.946	155.648	26.365	38.874	415	4.644
1981 bis 1990	104.130	78.667	11.064	12.251	248	1.900
1991 oder später bzw. nicht rekonstruierbar	125.518	79.414	22.930	21.105	469	1.600

Tabelle B6b: Wohnungen (Hauptwohnsitz) nach Art des (Wohn-)Gebäudes, Größe, Bauperiode, Ausstattungskategorie

Lage der Wohnung	Wohnungen (Hauptwohnsitze)					
	Insgesamt	Wohngebäude ...				Nichtwohn- gebäude
		mit 1 oder 2 Wohnungen	mit 3 bis 10 Wohnungen	mit 11 oder mehr Wohnungen	für Gemeinschaften	
Insgesamt						
Insgesamt	618.072	423.839	100.581	79.702	1.004	12.946
Wohnraumanzahl						
1	14.096	2.944	4.790	5.155	449	758
2	36.836	11.211	12.851	11.198	257	1.319
3	105.768	49.364	29.763	23.956	118	2.567
4	165.009	96.963	35.254	29.497	84	3.211
5	139.277	116.675	12.396	7.902	45	2.259
6	82.502	76.090	3.571	1.476	17	1.348
7	39.551	37.399	1.143	344	8	657
8	17.706	16.807	422	97	10	370
9	8.918	8.496	170	42	5	205
10 und mehr	8.409	7.890	221	35	11	252
Bauperiode						
vor 1919	108.242	73.937	23.118	6.489	110	4.588
1919 bis 1944	54.913	38.253	12.657	2.907	30	1.066
1945 bis 1960	63.089	45.051	10.955	5.755	37	1.291
1961 bis 1980	189.764	129.111	22.826	33.975	329	3.523
1981 bis 1990	91.156	68.434	10.066	11.090	116	1.450
1991 oder später, bzw. nicht rekonstruierbar	110.908	69.053	20.959	19.486	382	1.028
Nutzfläche						
unter 35	10.270	2.986	4.012	2.597	146	529
35 bis unter 45	23.525	5.741	9.201	7.430	413	740
45 bis unter 60	53.335	16.776	19.741	15.358	190	1.270
60 bis unter 90	188.930	91.996	49.161	43.654	148	3.971
90 bis unter 110	105.450	84.149	11.012	8.096	42	2.151
110 bis unter 130	98.680	91.306	3.937	1.865	20	1.552
130 bis unter 150	65.075	61.838	1.773	479	12	973
150 oder mehr	72.807	69.047	1.744	223	33	1.760
darunter Kategorie A						
Insgesamt	534.802	373.737	77.822	71.049	975	11.219
Wohnraumanzahl						
1	9.349	1.448	2.724	4.191	442	544
2	25.369	6.951	8.062	9.063	250	1.043
3	79.517	35.566	21.149	20.636	110	2.056
4	143.097	82.454	30.028	27.739	81	2.795
5	128.436	107.878	10.893	7.534	41	2.090
6	77.784	71.918	3.177	1.397	17	1.275
7	37.640	35.665	1.020	322	8	625
8	16.951	16.091	400	94	10	356
9	8.560	8.162	163	41	5	189
10 und mehr	8.099	7.604	206	32	11	246
Bauperiode						
vor 1919	74.590	53.542	13.675	3.639	97	3.637
1919 bis 1944	40.436	30.220	7.591	1.757	24	844
1945 bis 1960	51.647	38.327	7.704	4.477	35	1.104
1961 bis 1980	175.744	120.965	19.822	31.303	326	3.328
1981 bis 1990	86.437	65.032	9.226	10.709	115	1.355
1991 oder später, bzw. nicht rekonstruierbar	105.948	65.651	19.804	19.164	378	951
Nutzfläche						
unter 35	5.146	1.333	1.753	1.572	144	344
35 bis unter 45	14.842	2.975	5.105	5.811	408	543
45 bis unter 60	36.893	10.212	13.049	12.495	179	958
60 bis unter 90	157.968	72.313	41.277	40.907	139	3.332
90 bis unter 110	95.131	75.545	9.797	7.793	40	1.956
110 bis unter 130	92.684	85.856	3.543	1.802	20	1.463
130 bis unter 150	62.138	59.095	1.648	455	12	928
150 oder mehr	70.000	66.408	1.650	214	33	1.695

Tabelle B6b: Wohnungen (Hauptwohnsitze) nach Art des (Wohn-)Gebäudes, Größe, Bauperiode, Ausstattungskategorie

Lage der Wohnung	Wohnungen (Hauptwohnsitze)					
	Insgesamt	Wohngebäude ...				Nichtwohn- gebäude
		mit 1 oder 2 Wohnungen	mit 3 bis 10 Wohnungen	mit 11 oder mehr Wohnungen	für Gemeinschaften	
darunter Kategorie B						
Insgesamt	60.479	37.920	15.480	6.079	21	979
Wohnraumanzahl						
1	1.941	584	787	496	5	69
2	6.551	2.485	2.679	1.267	4	116
3	18.330	9.400	6.176	2.458	7	289
4	17.453	11.501	4.196	1.465	2	289
5	9.150	7.534	1.198	304	3	111
6	4.122	3.686	312	67	-	57
7	1.676	1.538	96	17	-	25
8	666	635	20	3	-	8
9	315	299	5	1	-	10
10 und mehr	275	258	11	1	-	5
Bauperiode						
vor 1919	20.664	14.060	4.882	1.226	10	486
1919 bis 1944	10.199	5.968	3.586	523	2	120
1945 bis 1960	9.106	5.132	2.734	1.114	1	125
1961 bis 1980	12.106	6.702	2.670	2.594	3	137
1981 bis 1990	4.258	3.064	757	370	1	66
1991 oder später, bzw. nicht rekonstruierbar	4.146	2.994	851	252	4	45
Nutzfläche						
unter 35	1.750	586	696	424	1	43
35 bis unter 45	4.382	1.280	2.174	848	3	77
45 bis unter 60	11.343	4.094	4.868	2.199	9	173
60 bis unter 90	23.989	15.057	6.248	2.275	7	402
90 bis unter 110	8.681	7.282	994	261	1	143
110 bis unter 130	5.242	4.814	321	45	-	62
130 bis unter 150	2.590	2.438	104	20	-	28
150 oder mehr	2.502	2.369	75	7	-	51
darunter Kategorie D						
Insgesamt	17.805	8.786	6.135	2.242	6	636
Wohnraumanzahl						
1	2.345	690	1.113	425	2	115
2	3.894	1.258	1.767	732	2	135
3	6.018	3.088	2.002	740	-	188
4	3.424	2.170	875	267	1	111
5	1.301	916	271	60	1	53
6	497	395	76	12	-	14
7	193	157	25	4	-	7
8	71	63	2	-	-	6
9	37	29	2	-	-	6
10 und mehr	25	20	2	2	-	1
Bauperiode						
vor 1919	11.050	4.985	4.139	1.524	3	399
1919 bis 1944	3.050	1.361	1.099	502	2	86
1945 bis 1960	1.462	1.016	310	81	1	54
1961 bis 1980	1.264	882	271	65	-	46
1981 bis 1990	326	228	68	7	-	23
1991 oder später, bzw. nicht rekonstruierbar	653	314	248	63	-	28
Nutzfläche						
unter 35	2.840	800	1.378	545	1	116
35 bis unter 45	3.372	1.061	1.554	654	2	101
45 bis unter 60	3.902	1.723	1.493	566	1	119
60 bis unter 90	5.303	3.258	1.420	418	1	206
90 bis unter 110	1.280	1.001	193	39	1	46
110 bis unter 130	590	493	61	15	-	21
130 bis unter 150	282	244	19	4	-	15
150 oder mehr	236	206	17	1	-	12

Tabelle B7: Wohnungen (Hauptwohnsitze) und Bewohner nach Wohnraumanzahl und Ausstattungskategorie der Wohnung

Wohnungsausstattung	Wohnungen (Hauptwohnsitze)							
	Insgesamt		Wohnraumanzahl					
			1 oder 2		3 bis 5		6 oder mehr	
	Wohnungen	Bewohner	Wohnungen	Bewohner	Wohnungen	Bewohner	Wohnungen	Bewohner
Insgesamt								
Insgesamt	618.072	1.519.941	50.932	76.004	410.054	936.021	157.086	507.916
Küche, Kochnische								
Küche, Wohnküche >4m ²	558.316	1.404.507	20.636	30.102	383.583	875.381	154.097	499.024
Küche <4m ²	35.835	73.120	14.910	24.221	18.717	42.559	2.208	6.340
Kochnische	23.921	42.314	15.386	21.681	7.754	18.081	781	2.552
Sonstige Ausstattung								
Badezimmer, Duschecke	604.965	1.500.073	46.008	69.283	402.217	923.620	156.740	507.170
WC innerhalb der Wohnung	600.267	1.487.409	44.693	66.663	399.311	915.086	156.263	505.660
Zentralheizung	543.229	1.363.382	37.405	55.035	356.257	822.781	149.567	485.566
Wasseranschluss	616.604	1.517.823	50.189	75.048	409.361	934.931	157.054	507.844
Ausstattungskategorie								
Zentralheizung u. Ä., Bad oder Dusche, WC (A)	534.802	1.348.184	34.718	51.243	351.050	812.879	149.034	484.062
Bad oder Dusche, WC (B)	60.479	131.704	8.492	13.442	44.933	97.059	7.054	21.203
WC und Wasserentnahme in der Wohnung (C)	4.986	7.521	1.483	1.978	3.328	5.148	175	395
kein WC oder keine Wasserinstallation in der Wohnung (D)	17.805	32.532	6.239	9.341	10.743	20.935	823	2.256
darunter Wohnungen (Hauptwohnsitze) in Wohngebäuden mit 1 oder 2 Wohnungen								
Insgesamt	423.839	1.122.307	14.155	22.315	263.002	622.856	146.682	477.136
Küche, Kochnische								
Küche, Wohnküche >4m ²	399.374	1.068.206	7.012	10.773	248.330	588.231	144.032	469.202
Küche <4m ²	16.440	36.907	3.841	6.638	10.663	24.652	1.936	5.617
Kochnische	8.025	17.194	3.302	4.904	4.009	9.973	714	2.317
Sonstige Ausstattung								
Badezimmer, Duschecke	415.584	1.109.830	11.960	19.456	257.257	613.907	146.367	476.467
WC innerhalb der Wohnung	415.053	1.106.577	12.207	19.644	256.828	611.594	146.018	475.339
Zentralheizung	378.204	1.024.827	9.394	15.233	228.950	552.734	139.860	456.860
Wasseranschluss	422.924	1.120.969	13.800	21.863	262.470	622.023	146.654	477.083
Ausstattungskategorie								
Zentralheizung u. Ä., Bad oder Dusche, WC (A)	373.737	1.016.481	8.399	13.863	225.898	546.938	139.440	455.680
Bad oder Dusche, WC (B)	37.920	84.928	3.069	4.819	28.435	60.813	6.416	19.296
WC und Wasserentnahme in der Wohnung (C)	3.396	5.168	739	962	2.495	3.843	162	363
kein WC oder keine Wasserinstallation in der Wohnung (D)	8.786	15.730	1.948	2.671	6.174	11.262	664	1.797
darunter Wohnungen (Hauptwohnsitze) in Gebäuden mit 3 und mehr Wohnungen								
Insgesamt	180.283	364.561	33.994	49.602	138.768	293.733	7.521	21.226
Küche, Kochnische								
Küche, Wohnküche >4m ²	148.102	309.041	12.827	18.172	127.953	270.129	7.322	20.740
Küche <4m ²	17.825	32.947	10.299	16.272	7.360	16.280	166	395
Kochnische	14.356	22.573	10.868	15.158	3.455	7.324	33	91
Sonstige Ausstattung								
Badezimmer, Duschecke	175.762	357.699	31.434	45.973	136.832	290.546	7.496	21.180
WC innerhalb der Wohnung	171.906	348.892	29.957	43.288	134.553	284.730	7.396	20.874
Zentralheizung	152.410	308.319	25.564	36.219	119.911	252.618	6.935	19.482
Wasseranschluss	179.780	363.859	33.639	49.138	138.621	293.500	7.520	21.221
Ausstattungskategorie								
Zentralheizung u. Ä., Bad oder Dusche, WC (A)	148.871	302.232	24.040	34.040	117.979	248.930	6.852	19.262
Bad oder Dusche, WC (B)	21.559	44.508	5.229	8.324	15.797	34.589	533	1.595
WC und Wasserentnahme in der Wohnung (C)	1.476	2.152	688	924	777	1.211	11	17
kein WC oder keine Wasserinstallation in der Wohnung (D)	8.377	15.669	4.037	6.314	4.215	9.003	125	352

Tabelle B8: Wohnungen (Hauptwohnsitze) nach Art des (Wohn-)Gebäudes, Rechtsgrund für die Wohnungsbenützung, Eigentümer des Gebäudes, Ausstattungskategorie

Rechtsgrund, Eigentümer des Gebäudes	Wohnungen (Hauptwohnsitze)					
	Insgesamt	Wohngebäude ...				Nichtwohn- gebäude
		mit 1 oder 2 Wohnungen	mit 3 bis 10 Wohnungen	mit 11 oder mehr Wohnungen	für Gemeinschaften	

	Insgesamt					
Insgesamt	618.072	423.839	100.581	79.702	1.004	12.946
Eigenbenützung durch den Gebäudeeigentümer	353.592	340.327	7.630	553	44	5.038
Eigenbenützung durch den Wohnungseigentümer (Eigentumswohnung)	51.893	7.892	18.754	24.840	14	393
Hauptmiete (auch Genossenschaftswohnung)	142.057	23.511	64.207	49.294	623	4.422
Mietverhältnis befristet	21.126	8.619	7.415	3.912	48	1.132
Mietverhältnis unbefristet	120.931	14.892	56.792	45.382	575	3.290
Eigentümer des Gebäudes						
Privatperson(en)	53.217	19.239	22.051	9.477	43	2.407
Mietverhältnis befristet	17.957	8.105	6.136	3.002	8	706
Mietverhältnis unbefristet	35.260	11.134	15.915	6.475	35	1.701
Bund	2.960	378	1.291	1.095	21	175
Mietverhältnis befristet	175	53	75	26	2	19
Mietverhältnis unbefristet	2.785	325	1.216	1.069	19	156
Land	306	64	104	76	28	34
Mietverhältnis befristet	44	11	17	2	2	12
Mietverhältnis unbefristet	262	53	87	74	26	22
Gemeinde	25.833	885	11.805	12.027	258	858
Mietverhältnis befristet	791	117	326	163	12	173
Mietverhältnis unbefristet	25.042	768	11.479	11.864	246	685
Gemeinnützige Bauvereinigung	51.507	1.790	24.816	24.801	81	19
Mietverhältnis befristet	941	46	405	479	11	-
Mietverhältnis unbefristet	50.566	1.744	24.411	24.322	70	19
Sonstige juristische Person	8.234	1.155	4.140	1.818	192	929
Mietverhältnis befristet	1.218	287	456	240	13	222
Mietverhältnis unbefristet	7.016	868	3.684	1.578	179	707
Dienst- oder Naturalwohnung	12.048	3.258	4.036	3.210	138	1.406
Sonstiges Rechtsverhältnis	58.482	48.851	5.954	1.805	185	1.687

darunter Ausstattungskategorie A

	darunter Ausstattungskategorie A					
Insgesamt	534.802	373.737	77.822	71.049	975	11.219
Eigenbenützung durch den Gebäudeeigentümer	319.078	307.320	6.562	473	44	4.679
Eigenbenützung durch den Wohnungseigentümer (Eigentumswohnung)	48.919	7.203	17.351	23.978	14	373
Hauptmiete (auch Genossenschaftswohnung)	108.518	16.391	46.024	42.047	601	3.455
Mietverhältnis befristet	15.984	6.132	5.410	3.453	45	944
Mietverhältnis unbefristet	92.534	10.259	40.614	38.594	556	2.511
Eigentümer des Gebäudes						
Privatperson(en)	37.579	13.356	14.598	7.709	38	1.878
Mietverhältnis befristet	13.579	5.776	4.514	2.697	6	586
Mietverhältnis unbefristet	24.000	7.580	10.084	5.012	32	1.292
Bund	1.984	193	830	852	20	89
Mietverhältnis befristet	95	28	40	14	2	11
Mietverhältnis unbefristet	1.889	165	790	838	18	78
Land	259	55	81	65	27	31
Mietverhältnis befristet	38	11	14	2	2	9
Mietverhältnis unbefristet	221	44	67	63	25	22
Gemeinde	17.692	527	7.383	8.851	256	675
Mietverhältnis befristet	529	74	192	96	12	155
Mietverhältnis unbefristet	17.163	453	7.191	8.755	244	520
Gemeinnützige Bauvereinigung	44.979	1.453	20.332	23.098	79	17
Mietverhältnis befristet	838	39	343	445	11	-
Mietverhältnis unbefristet	44.141	1.414	19.989	22.653	68	17
Sonstige juristische Person	6.025	807	2.800	1.472	181	765
Mietverhältnis befristet	905	204	307	199	12	183
Mietverhältnis unbefristet	5.120	603	2.493	1.273	169	582
Dienst- oder Naturalwohnung	10.143	2.601	3.255	2.914	134	1.239
Sonstiges Rechtsverhältnis	48.144	40.222	4.630	1.637	182	1.473

Tabelle B8: Wohnungen (Hauptwohnsitze) nach Art des (Wohn-)Gebäudes, Rechtsgrund für die Wohnungsbenützung, Eigentümer des Gebäudes, Ausstattungskategorie

Rechtsgrund, Eigentümer des Gebäudes	Wohnungen (Hauptwohnsitze)					
	Insgesamt	Wohngebäude ...				Nichtwohn- gebäude
		mit 1 oder 2 Wohnungen	mit 3 bis 10 Wohnungen	mit 11 oder mehr Wohnungen	für Gemeinschaften	

darunter Ausstattungskategorie B

Insgesamt	60.479	37.920	15.480	6.079	21	979
Eigenbenützung durch den Gebäudeeigentümer	26.966	26.026	653	49	-	238
Eigenbenützung durch den Wohnungseigentümer (Eigentumswohnung)	2.656	548	1.280	812	-	16
Hauptmiete (auch Genossenschaftswohnung)	23.289	5.562	12.299	4.901	16	511
Mietverhältnis befristet	3.993	2.189	1.367	322	1	114
Mietverhältnis unbefristet	19.296	3.373	10.932	4.579	15	397
Eigentümer des Gebäudes						
Privatperson(en)	10.487	4.676	4.436	1.096	1	278
Mietverhältnis befristet	3.486	2.058	1.118	237	-	73
Mietverhältnis unbefristet	7.001	2.618	3.318	859	1	205
Bund	509	123	232	116	1	37
Mietverhältnis befristet	53	22	22	3	-	6
Mietverhältnis unbefristet	456	101	210	113	1	31
Land	25	7	12	3	1	2
Mietverhältnis befristet	5	-	3	-	-	2
Mietverhältnis unbefristet	20	7	9	3	1	-
Gemeinde	5.297	245	2.890	2.068	2	92
Mietverhältnis befristet	163	34	75	42	-	12
Mietverhältnis unbefristet	5.134	211	2.815	2.026	2	80
Gemeinnützige Bauvereinigung	5.519	237	3.837	1.441	2	2
Mietverhältnis befristet	86	4	53	29	-	-
Mietverhältnis unbefristet	5.433	233	3.784	1.412	2	2
Sonstige juristische Person	1.452	274	892	177	9	100
Mietverhältnis befristet	200	71	96	11	1	21
Mietverhältnis unbefristet	1.252	203	796	166	8	79
Dienst- oder Naturalwohnung	1.309	485	526	206	2	90
Sonstiges Rechtsverhältnis	6.259	5.299	722	111	3	124

darunter Ausstattungskategorie D

Insgesamt	17.805	8.786	6.135	2.242	6	636
Eigenbenützung durch den Gebäudeeigentümer	5.621	5.149	355	25	-	92
Eigenbenützung durch den Wohnungseigentümer (Eigentumswohnung)	247	98	108	37	-	4
Hauptmiete (auch Genossenschaftswohnung)	8.570	1.179	4.942	2.045	4	400
Mietverhältnis befristet	1.027	245	585	130	2	65
Mietverhältnis unbefristet	7.543	934	4.357	1.915	2	335
Eigentümer des Gebäudes						
Privatperson(en)	4.455	917	2.707	611	4	216
Mietverhältnis befristet	796	223	466	63	2	42
Mietverhältnis unbefristet	3.659	694	2.241	548	2	174
Bund	348	40	172	88	-	48
Mietverhältnis befristet	25	3	11	9	-	2
Mietverhältnis unbefristet	323	37	161	79	-	46
Land	22	2	11	8	-	1
Mietverhältnis befristet	1	-	-	-	-	1
Mietverhältnis unbefristet	21	2	11	8	-	-
Gemeinde	2.400	84	1.259	977	-	80
Mietverhältnis befristet	81	6	48	23	-	4
Mietverhältnis unbefristet	2.319	78	1.211	954	-	76
Gemeinnützige Bauvereinigung	714	79	422	213	-	-
Mietverhältnis befristet	16	2	9	5	-	-
Mietverhältnis unbefristet	698	77	413	208	-	-
Sonstige juristische Person	631	57	371	148	-	55
Mietverhältnis befristet	108	11	51	30	-	16
Mietverhältnis unbefristet	523	46	320	118	-	39
Dienst- oder Naturalwohnung	512	131	227	82	2	70
Sonstiges Rechtsverhältnis	2.855	2.229	503	53	-	70

Tab B9a: Wohnungen nach Eigentumswohnungsanteil, Anzahl der vom Wohnungseigentümer genutzten Eigentumswohnungen, Wohnungsanzahl im Gebäude

Anzahl der vom Wohnungseigentümer genutzten Eigentumswohnungen im Gebäude	Insgesamt		Reines Eigentumswohnungsgebäude (ab 3 Wohnungen)		Reines Eigentumswohnungsgebäude mit Dienstwohnung (ab 3 Wohnungen)		Eigentumswohnungsmischgebäude (ab 3 Wohnungen)		Mehrwohnungsgeb. ohne Eigentumswhngn (ab 3 Wohnungen)		Gebäude mit weniger als 3 Wohnungen	
	Ins-gesamt	darunter Hauptwohnsitze	Ins-gesamt	darunter Hauptwohnsitze	Ins-gesamt	darunter Hauptwohnsitze	Ins-gesamt	darunter Hauptwohnsitze	Ins-gesamt	darunter Hauptwohnsitze	Ins-gesamt	darunter Hauptwohnsitze
Insgesamt												
Insgesamt	738.235	618.072	47.975	40.640	2.629	2.239	30.599	26.224	128.648	115.048	528.384	433.921
Keine	650.010	543.149	2.745	2.258	32	25	1.626	1.338	128.648	115.048	516.959	424.480
1	18.229	15.569	893	746	10	10	6.641	5.958	-	-	10.685	8.855
2	4.475	3.845	1.073	896	57	52	2.605	2.311	-	-	740	586
3-5	13.774	11.830	8.915	7.615	309	272	4.550	3.943	-	-	-	-
6-10	25.553	21.702	18.973	16.173	746	622	5.834	4.907	-	-	-	-
11-20	15.387	12.941	10.157	8.535	796	672	4.434	3.734	-	-	-	-
21 und mehr	10.807	9.036	5.219	4.417	679	586	4.909	4.033	-	-	-	-
darunter in Gebäuden mit 3 bis 5 Wohnungen												
Insgesamt	46.964	39.117	4.875	4.021	156	142	3.809	3.202	38.124	31.752	-	-
Keine	40.481	33.599	1.266	955	22	18	1.069	874	38.124	31.752	-	-
1	2.054	1.721	427	350	10	10	1.617	1.361	-	-	-	-
2	1.196	1.011	555	468	36	34	605	509	-	-	-	-
3-5	3.233	2.786	2.627	2.248	88	80	518	458	-	-	-	-
darunter in Gebäuden mit 6 bis 10 Wohnungen												
Insgesamt	72.092	64.573	18.657	16.082	542	459	7.618	6.639	45.275	41.393	-	-
Keine	46.487	42.411	893	765	10	7	309	246	45.275	41.393	-	-
1	2.488	2.226	251	212	-	-	2.237	2.014	-	-	-	-
2	1.266	1.086	440	366	21	18	805	702	-	-	-	-
3-5	8.088	7.003	5.503	4.747	167	148	2.418	2.108	-	-	-	-
6-10	13.763	11.847	11.570	9.992	344	286	1.849	1.569	-	-	-	-
darunter in Gebäuden mit 11 bis 20 Wohnungen												
Insgesamt	61.162	54.845	17.395	14.776	985	837	9.748	8.384	33.034	30.848	-	-
Keine	33.668	31.422	497	461	-	-	137	113	33.034	30.848	-	-
1	1.943	1.780	215	184	-	-	1.728	1.596	-	-	-	-
2	716	650	78	62	-	-	638	588	-	-	-	-
3-5	1.923	1.587	713	567	54	44	1.156	976	-	-	-	-
6-10	11.227	9.380	7.358	6.156	402	336	3.467	2.888	-	-	-	-
11-20	11.685	10.026	8.534	7.346	529	457	2.622	2.223	-	-	-	-
darunter in Gebäuden mit 21 oder mehr Wohnungen												
Insgesamt	29.633	25.616	7.048	5.761	946	801	9.424	7.999	12.215	11.055	-	-
Keine	12.415	11.237	89	77	-	-	111	105	12.215	11.055	-	-
1	1.059	987	-	-	-	-	1.059	987	-	-	-	-
2	557	512	-	-	-	-	557	512	-	-	-	-
3-5	530	454	72	53	-	-	458	401	-	-	-	-
6-10	563	475	45	25	-	-	518	450	-	-	-	-
11-20	3.702	2.915	1.623	1.189	267	215	1.812	1.511	-	-	-	-
21 und mehr	10.807	9.036	5.219	4.417	679	586	4.909	4.033	-	-	-	-

Tab B9b: Wohnungen nach Eigentumswohnungsanteil, Rechtsgrund für die Wohnungsbenützung, Wohnungsanzahl im Gebäude

Rechtsgrund für die Wohnungsbenützung	Insgesamt		Reines Eigentumswohnungsgebäude (ab 3 Wohnungen)		Reines Eigentumswohnungsgebäude mit Dienstwohnung (ab 3 Wohnungen)		Eigentumswohnungsmischgebäude (ab 3 Wohnungen)		Mehrwohnungsgebäude ohne Eigentumswohnungen (ab 3 Wohnungen)		Gebäude mit weniger als 3 Wohnungen	
	Ins-gesamt	darunter Haupt-wohnsitze	Ins-gesamt	darunter Haupt-wohnsitze	Ins-gesamt	darunter Haupt-wohnsitze	Ins-gesamt	darunter Haupt-wohnsitze	Ins-gesamt	darunter Haupt-wohnsitze	Ins-gesamt	darunter Haupt-wohnsitze
Insgesamt												
Insgesamt	738.235	618.072	47.975	40.640	2.629	2.239	30.599	26.224	128.648	115.048	528.384	433.921
Hauptmiete	157.767	142.057	7.110	6.008	289	235	11.714	10.461	107.488	99.253	31.166	26.100
befristet	26.106	21.126	2.837	2.312	163	137	2.519	2.062	9.126	7.321	11.461	9.294
unbefristet	131.661	120.931	4.273	3.696	126	98	9.195	8.399	98.362	91.932	19.705	16.806
Eigenbenützung durch												
GebEigentümer	435.340	353.592	1.219	890	23	20	1.298	998	9.352	6.613	423.448	345.071
WhgEigentümer	61.357	51.893	35.189	30.066	1.909	1.633	14.304	12.079	-	-	9.955	8.115
Dienst/NatW	14.866	12.048	2.219	1.954	312	271	1.696	1.479	5.117	3.930	5.522	4.414
SonstRechtsgr	68.905	58.482	2.238	1.722	96	80	1.587	1.207	6.691	5.252	58.293	50.221
darunter in Gebäuden mit 3 bis 5 Wohnungen												
Insgesamt	46.964	39.117	4.875	4.021	156	142	3.809	3.202	38.124	31.752	-	-
Hauptmiete	25.428	22.314	743	612	8	7	1.306	1.120	23.371	20.575	-	-
befristet	5.225	4.284	288	244	5	5	359	302	4.573	3.733	-	-
unbefristet	20.203	18.030	455	368	3	2	947	818	18.798	16.842	-	-
Eigenbenützung durch												
GebEigentümer	9.413	6.968	764	578	9	9	778	622	7.862	5.759	-	-
WhgEigentümer	4.049	3.474	2.819	2.402	91	83	1.139	989	-	-	-	-
Dienst/NatW	1.987	1.551	160	127	48	43	134	110	1.645	1.271	-	-
SonstRechtsgr	6.087	4.810	389	302	-	-	452	361	5.246	4.147	-	-
darunter in Gebäuden mit 6 bis 10 Wohnungen												
Insgesamt	72.092	64.573	18.657	16.082	542	459	7.618	6.639	45.275	41.393	-	-
Hauptmiete	47.410	43.824	2.642	2.299	50	40	3.241	2.885	41.477	38.600	-	-
befristet	4.461	3.601	968	816	29	24	653	513	2.811	2.248	-	-
unbefristet	42.949	40.223	1.674	1.483	21	16	2.588	2.372	38.666	36.352	-	-
Eigenbenützung durch												
GebEigentümer	1.580	992	237	165	3	2	274	197	1.066	628	-	-
WhgEigentümer	17.865	15.445	14.167	12.237	390	332	3.308	2.876	-	-	-	-
Dienst/NatW	3.311	2.801	863	765	81	70	448	396	1.919	1.570	-	-
SonstRechtsgr	1.926	1.511	748	616	18	15	347	285	813	595	-	-
darunter in Gebäuden mit 11 bis 20 Wohnungen												
Insgesamt	61.162	54.845	17.395	14.776	985	837	9.748	8.384	33.034	30.848	-	-
Hauptmiete	37.940	35.322	2.790	2.346	128	101	3.737	3.365	31.285	29.510	-	-
befristet	3.254	2.634	1.129	896	66	52	819	687	1.240	999	-	-
unbefristet	34.686	32.688	1.661	1.450	62	49	2.918	2.678	30.045	28.511	-	-
Eigenbenützung durch												
GebEigentümer	666	443	176	121	5	3	193	139	292	180	-	-
WhgEigentümer	18.361	15.650	12.811	10.948	711	608	4.839	4.094	-	-	-	-
Dienst/NatW	2.519	2.157	875	779	95	86	547	490	1.002	802	-	-
SonstRechtsgr	1.676	1.273	743	582	46	39	432	296	455	356	-	-
darunter in Gebäuden mit 21 oder mehr Wohnungen												
Insgesamt	29.633	25.616	7.048	5.761	946	801	9.424	7.999	12.215	11.055	-	-
Hauptmiete	15.823	14.497	935	751	103	87	3.430	3.091	11.355	10.568	-	-
befristet	1.705	1.313	452	356	63	56	688	560	502	341	-	-
unbefristet	14.118	13.184	483	395	40	31	2.742	2.531	10.853	10.227	-	-
Eigenbenützung durch												
GebEigentümer	233	118	42	26	6	6	53	40	132	46	-	-
WhgEigentümer	11.127	9.209	5.392	4.479	717	610	5.018	4.120	-	-	-	-
Dienst/NatW	1.527	1.125	321	283	88	72	567	483	551	287	-	-
SonstRechtsgr	923	667	358	222	32	26	356	265	177	154	-	-

Tabelle B10: Wohnungen (Hauptwohnsitze) nach Wohnraumanzahl, angegebener Personenanzahl, Wohngebäude, Rechtsgrund für die Wohnungsbenützung

In der Wohnung angegebene Personenanzahl	Wohnungen (Hauptwohnsitze)								
	Insgesamt	Wohnraumanzahl							
		1	2	3	4	5	6	7	8 oder mehr

Insgesamt

Insgesamt	618.072	14.096	36.836	105.768	165.009	139.277	82.502	39.551	35.033
mit ... Personen									
1	185.307	10.897	23.668	51.252	52.003	27.282	12.088	4.633	3.484
2	184.577	2.285	8.771	34.438	58.094	43.470	21.763	9.279	6.477
3	105.077	499	2.531	11.162	29.292	29.243	17.646	8.041	6.663
4	92.618	287	1.264	6.191	18.600	28.352	20.157	9.741	8.026
5	32.956	82	389	1.919	4.954	7.920	7.621	4.917	5.154
6	11.342	31	152	582	1.463	2.126	2.226	1.952	2.810
7	4.029	12	40	147	418	638	664	663	1.447
8 und mehr	2.166	3	21	77	185	246	337	325	972

Wohngebäude mit Sitz eines landw. Betriebes

Insgesamt	57.845	590	1.950	6.788	10.962	12.638	9.816	6.393	8.708
mit ... Personen									
1	8.880	412	1.063	2.453	2.274	1.349	689	322	318
2	13.913	131	619	2.751	3.818	3.219	1.705	886	784
3	10.381	21	124	840	2.213	2.798	2.031	1.104	1.250
4	10.926	14	79	460	1.607	3.051	2.539	1.543	1.633
5	6.877	8	38	173	696	1.454	1.634	1.209	1.665
6	3.864	3	18	78	251	530	779	787	1.418
7	1.929	-	8	24	68	182	304	365	978
8 und mehr	1.075	1	1	9	35	55	135	177	662

Wohngebäude mit 1 oder 2 Wohnungen

Insgesamt	368.190	2.475	9.536	43.070	86.510	104.387	66.485	31.119	24.608
mit ... Personen									
1	93.515	1.855	5.915	21.130	27.365	20.425	10.015	3.936	2.874
2	115.280	425	2.374	14.558	32.394	33.801	18.455	7.931	5.342
3	66.960	91	695	4.125	14.359	21.774	14.323	6.495	5.098
4	63.338	71	359	2.267	9.115	21.323	16.408	7.776	6.019
5	20.821	20	134	688	2.358	5.347	5.495	3.491	3.288
6	5.833	9	41	218	637	1.241	1.313	1.073	1.301
7	1.610	3	10	48	195	337	315	278	424
8 und mehr	833	1	8	36	87	139	161	139	262

Wohngebäude mit 3 bis 10 Wohnungen

Insgesamt	99.187	4.794	12.757	29.470	34.938	12.104	3.386	1.036	702
mit ... Personen									
1	42.417	3.637	8.293	14.523	11.848	3.003	772	200	141
2	28.549	830	2.898	8.888	11.095	3.511	904	263	160
3	14.319	183	893	3.250	6.400	2.541	687	233	132
4	9.771	99	481	1.966	4.103	2.116	661	205	140
5	2.829	29	124	612	1.018	629	254	88	75
6	904	12	51	173	337	206	65	31	29
7	273	4	11	43	101	70	17	12	15
8 und mehr	125	-	6	15	36	28	26	4	10

Wohngebäude mit 11 oder mehr Wohnungen

Insgesamt	80.461	5.555	11.408	24.036	29.543	7.917	1.480	347	175
mit ... Personen									
1	36.098	4.470	7.660	12.038	9.517	1.941	357	67	48
2	23.867	790	2.624	7.592	9.935	2.391	405	78	52
3	11.434	175	720	2.626	5.752	1.700	350	76	35
4	6.781	91	288	1.299	3.327	1.417	250	82	27
5	1.663	21	78	359	757	325	82	33	8
6	443	6	28	88	195	95	19	8	4
7	126	2	7	25	44	35	10	2	1
8 und mehr	49	-	3	9	16	13	7	1	-

Tabelle B10: Wohnungen (Hauptwohnsitze) nach Wohnraumanzahl, angegebener Personenanzahl, Wohngebäude, Rechtsgrund für die Wohnungsbenützung

In der Wohnung angegebene Personenanzahl	Wohnungen (Hauptwohnsitze)								
	Insgesamt	Wohnraumanzahl							
		1	2	3	4	5	6	7	8 oder mehr

Wohngebäude mit zusätzlicher anderer Nutzung

Insgesamt	2.307	257	379	614	563	296	109	43	46
mit ... Personen									
1	1.082	201	254	315	185	76	33	9	9
2	546	39	76	145	170	75	26	7	8
3	308	9	27	78	101	61	17	5	10
4	232	5	18	43	73	58	18	8	9
5	93	2	1	23	27	17	8	8	7
6	31	-	2	8	4	6	2	6	3
7	10	1	-	-	3	2	4	-	-
8 und mehr	5	-	1	2	-	1	1	-	-

Nichtwohngebäude

Insgesamt	10.082	425	806	1.790	2.493	1.935	1.226	613	794
mit ... Personen									
1	3.315	322	483	793	814	488	222	99	94
2	2.422	70	180	504	682	473	268	114	131
3	1.675	20	72	243	467	369	238	128	138
4	1.570	7	39	156	375	387	281	127	198
5	673	2	14	64	98	148	148	88	111
6	267	1	12	17	39	48	48	47	55
7	81	2	4	7	7	12	14	6	29
8 und mehr	79	1	2	6	11	10	7	4	38

Eigenbenützung durch den Gebäudeeigentümer

Insgesamt	353.592	1.220	5.719	31.845	76.685	102.243	69.377	34.907	31.596
mit ... Personen									
1	71.695	838	3.209	14.158	21.368	17.082	8.715	3.582	2.743
2	107.286	253	1.635	11.700	29.509	32.363	18.162	8.013	5.651
3	68.533	66	472	3.414	13.789	22.296	15.217	7.238	6.041
4	67.127	42	267	1.790	8.749	22.252	17.790	8.846	7.391
5	25.186	12	87	545	2.346	6.130	6.722	4.529	4.815
6	8.827	5	32	166	675	1.551	1.935	1.799	2.664
7	3.215	3	11	44	171	428	570	605	1.383
8 und mehr	1.723	1	6	28	78	141	266	295	908

Eigenbenützung durch den Wohnungseigentümer

Insgesamt	51.893	1.111	3.482	11.127	21.547	9.882	2.967	1.027	750
mit ... Personen									
1	20.261	921	2.481	6.111	7.688	2.284	531	136	109
2	16.056	158	761	3.464	7.369	3.064	799	276	165
3	8.162	18	157	987	3.827	2.133	684	199	157
4	5.695	11	62	454	2.177	1.867	684	251	189
5	1.249	2	12	80	377	405	193	102	78
6	338	1	7	24	80	91	62	44	29
7	89	-	2	6	19	28	11	12	11
8 und mehr	43	-	-	1	10	10	3	7	12

Hauptmiete (auch Genossenschaftswohnung)

Insgesamt	142.057	8.884	21.053	44.415	46.258	14.545	4.516	1.442	944
mit ... Personen									
1	60.468	6.938	13.653	20.957	14.222	3.337	930	271	160
2	39.796	1.379	4.846	13.618	14.476	3.933	1.086	295	163
3	20.644	322	1.499	5.288	9.059	3.056	923	297	200
4	14.030	167	722	3.086	5.930	2.722	903	308	192
5	4.710	55	231	1.044	1.734	927	422	165	132
6	1.586	17	75	310	574	349	148	62	51
7	533	5	16	75	183	147	55	26	26
8 und mehr	290	1	11	37	80	74	49	18	20

Tabelle B10: Wohnungen (Hauptwohnsitze) nach Wohnraumanzahl, angegebener Personenanzahl, Wohngebäude, Rechtsgrund für die Wohnungsbenützung

In der Wohnung angegebene Personenanzahl	Wohnungen (Hauptwohnsitze)								
	Insgesamt	Wohnraumanzahl							
		1	2	3	4	5	6	7	8 oder mehr

Mietverhältnis befristet

Insgesamt	21.126	1.600	3.018	5.888	5.918	2.809	1.163	432	298
mit ... Personen									
1	7.466	1.149	1.693	2.266	1.542	529	182	71	34
2	4.946	301	708	1.539	1.461	610	211	69	47
3	3.481	83	336	940	1.191	566	235	81	49
4	3.014	53	181	717	1.017	603	270	106	67
5	1.365	8	68	294	439	291	153	59	53
6	538	5	22	99	170	128	64	26	24
7	186	1	6	20	60	52	28	9	10
8 und mehr	130	-	4	13	38	30	20	11	14

Mietverhältnis unbefristet

Insgesamt	120.931	7.284	18.035	38.527	40.340	11.736	3.353	1.010	646
mit ... Personen									
1	53.002	5.789	11.960	18.691	12.680	2.808	748	200	126
2	34.850	1.078	4.138	12.079	13.015	3.323	875	226	116
3	17.163	239	1.163	4.348	7.868	2.490	688	216	151
4	11.016	114	541	2.369	4.913	2.119	633	202	125
5	3.345	47	163	750	1.295	636	269	106	79
6	1.048	12	53	211	404	221	84	36	27
7	347	4	10	55	123	95	27	17	16
8 und mehr	160	1	7	24	42	44	29	7	6

Dienst- und Naturalwohnungen

Insgesamt	12.048	656	1.227	3.031	3.888	1.886	821	281	258
mit ... Personen									
1	4.747	468	709	1.392	1.311	507	231	70	59
2	3.506	138	329	905	1.252	545	202	74	61
3	1.759	22	97	378	687	348	156	37	34
4	1.380	22	68	252	470	325	142	56	45
5	415	-	10	72	113	106	65	28	21
6	153	3	11	25	34	35	19	10	16
7	51	2	3	6	16	9	3	3	9
8 und mehr	37	1	-	1	5	11	3	3	13

Sonstiges Rechtsverhältnis

Insgesamt	58.482	2.225	5.355	15.350	16.631	10.721	4.821	1.894	1.485
mit ... Personen									
1	28.136	1.732	3.616	8.634	7.414	4.072	1.681	574	413
2	17.933	357	1.200	4.751	5.488	3.565	1.514	621	437
3	5.979	71	306	1.095	1.930	1.410	666	270	231
4	4.386	45	145	609	1.274	1.186	638	280	209
5	1.396	13	49	178	384	352	219	93	108
6	438	5	27	57	100	100	62	37	50
7	141	2	8	16	29	26	25	17	18
8 und mehr	73	-	4	10	12	10	16	2	19

Tabelle B11: Wohnungen (Hauptwohnsitze) nach Wohnraumanzahl, Wohnräumen pro Bewohner, Nutzfläche pro Bewohner, angegebener Personenanzahl, Eigentümer des Gebäudes

In der Wohnung angegebene Personenanzahl	Wohnungen (Hauptwohnsitze)											
	Insgesamt			Wohnraumanzahl								
				1 oder 2			3 bis 5			6 oder mehr		
	Wohnungen	Wohnräume pro Bewohner	Nutzfläche pro Bewohner in m ²	Wohnungen	Wohnräume pro Bewohner	Nutzfläche pro Bewohner in m ²	Wohnungen	Wohnräume pro Bewohner	Nutzfläche pro Bewohner in m ²	Wohnungen	Wohnräume pro Bewohner	Nutzfläche pro Bewohner in m ²
Insgesamt												
Insgesamt	618.072	1,9	41,2	50.932	1,2	31,0	410.054	1,8	39,6	157.086	2,1	45,7
mit ... Personen												
1	185.307	3,7	80,2	34.565	1,7	44,3	130.537	3,8	80,6	20.205	6,7	138,5
2	184.577	2,2	48,9	11.056	0,9	24,7	136.002	2,0	44,9	37.519	3,4	70,3
3	105.077	1,7	36,8	3.030	0,6	17,3	69.697	1,4	32,2	32.350	2,3	48,6
4	92.618	1,3	30,2	1.551	0,5	13,1	53.143	1,1	25,7	37.924	1,7	37,1
5	32.956	1,2	26,3	471	0,4	10,8	14.793	0,9	20,5	17.692	1,4	31,5
6	11.342	1,0	23,6	183	0,3	9,5	4.171	0,7	16,9	6.988	1,2	28,0
7	4.029	1,0	22,4	52	0,3	7,6	1.203	0,6	14,8	2.774	1,1	25,9
8 oder mehr	2.166	0,8	19,4	24	0,2	6,6	508	0,5	11,7	1.634	0,9	22,0
Privatperson/en												
Insgesamt	514.324	1,9	42,4	30.967	1,1	31,0	331.177	1,8	40,9	152.180	2,1	45,8
mit ... Personen												
1	141.388	4,0	86,3	20.455	1,7	45,3	101.736	3,9	84,5	19.197	6,7	139,4
2	154.006	2,3	51,6	6.930	0,9	25,5	110.674	2,1	47,1	36.402	3,4	70,5
3	89.573	1,7	38,7	1.956	0,6	17,7	56.280	1,4	33,8	31.337	2,3	48,8
4	82.703	1,4	31,3	1.077	0,5	13,4	44.765	1,1	26,8	36.861	1,7	37,3
5	30.246	1,2	27,0	344	0,4	11,1	12.659	0,9	21,3	17.243	1,4	31,6
6	10.570	1,1	24,3	142	0,3	9,6	3.581	0,7	17,4	6.847	1,2	28,1
7	3.788	1,0	22,9	42	0,3	7,7	1.029	0,6	15,2	2.717	1,1	26,0
8 oder mehr	2.050	0,8	19,6	21	0,2	7,0	453	0,5	11,8	1.576	0,9	22,1
Gebietskörperschaft												
Insgesamt	33.098	1,6	32,1	8.659	1,2	29,8	23.096	1,7	32,1	1.343	2,1	38,9
mit ... Personen												
1	14.546	2,7	54,5	6.088	1,7	40,7	8.248	3,4	63,2	210	6,4	112,9
2	10.096	1,7	32,5	1.856	0,9	22,7	7.946	1,8	33,9	294	3,2	57,7
3	4.448	1,3	24,6	463	0,6	15,8	3.702	1,3	24,6	283	2,2	39,5
4	2.844	1,0	20,7	178	0,5	12,3	2.307	1,0	19,6	359	1,6	31,5
5	806	0,9	17,2	48	0,4	9,7	621	0,8	15,8	137	1,3	25,8
6	252	0,7	14,4	20	0,3	9,3	194	0,7	13,4	38	1,2	22,0
7	80	0,6	12,8	6	0,3	7,2	63	0,6	11,3	11	1,1	24,4
8 oder mehr	26	0,6	11,9	-	-	-	15	0,5	10,0	11	0,9	14,4
Gemeinnützige Bauvereinigung												
Insgesamt	57.274	1,7	33,9	8.737	1,3	33,4	46.809	1,8	33,8	1.728	2,3	37,1
mit ... Personen												
1	24.027	3,1	61,8	6.339	1,7	44,8	17.305	3,6	67,4	383	6,4	93,9
2	16.844	1,8	35,1	1.731	0,9	24,5	14.687	1,9	35,8	426	3,2	51,9
3	9.183	1,3	25,4	443	0,6	17,5	8.351	1,3	25,4	389	2,1	33,1
4	5.486	1,0	20,0	177	0,5	12,8	4.957	1,0	19,8	352	1,6	26,9
5	1.319	0,8	16,2	40	0,4	10,5	1.142	0,8	15,6	137	1,3	22,2
6	309	0,7	13,6	3	0,3	9,3	279	0,7	13,3	27	1,0	18,0
7	80	0,6	12,3	2	0,2	8,2	67	0,6	11,6	11	1,0	17,3
8 oder mehr	26	0,5	10,3	2	0,2	4,8	21	0,5	10,2	3	0,7	14,3
Sonstige juristische Person												
Insgesamt	13.376	1,7	36,8	2.569	1,0	27,7	8.972	1,7	35,1	1.835	2,3	49,5
mit ... Personen												
1	5.346	3,3	69,6	1.683	1,6	42,7	3.248	3,7	73,2	415	6,9	150,6
2	3.631	1,9	40,8	539	0,8	22,7	2.695	1,9	39,4	397	3,5	74,7
3	1.873	1,4	30,7	168	0,6	15,7	1.364	1,3	27,9	341	2,3	49,3
4	1.585	1,1	24,4	119	0,4	11,9	1.114	1,0	21,7	352	1,7	37,0
5	585	1,0	20,5	39	0,3	9,3	371	0,8	17,2	175	1,4	30,0
6	211	0,8	18,7	18	0,3	8,9	117	0,7	14,7	76	1,2	27,0
7	81	0,8	19,2	2	0,2	5,7	44	0,6	14,1	35	1,1	26,5
8 oder mehr	64	0,8	18,8	1	0,1	1,1	19	0,5	11,4	44	0,9	22,1

Tabelle B12: Wohnungen (Hauptwohnsitze) nach Wohnraumanzahl, Wohnräumen pro Bewohner, Nutzfläche pro Bewohner, Ausstattungskategorie, Wohngebäude

Ausstattungskategorie	Wohnungen (Hauptwohnsitze)											
	Insgesamt			Wohnraumanzahl								
				1 oder 2			3 bis 5			6 oder mehr		
	Wohnungen	Wohnräume pro Bewohner	Nutzfläche pro Bewohner in m ²	Wohnungen	Wohnräume pro Bewohner	Nutzfläche pro Bewohner in m ²	Wohnungen	Wohnräume pro Bewohner	Nutzfläche pro Bewohner in m ²	Wohnungen	Wohnräume pro Bewohner	Nutzfläche pro Bewohner in m ²
Insgesamt												
Insgesamt	618.072	1,9	41,2	50.932	1,2	31,0	410.054	1,8	39,6	157.086	2,1	45,7
Zentralheizung u. Ä., Bad oder Dusche, WC (A)	534.802	1,9	41,9	34.718	1,2	32,7	351.050	1,8	40,1	149.034	2,1	45,7
Bad oder Dusche, WC (B)	60.479	1,8	36,5	8.492	1,1	28,8	44.933	1,8	35,9	7.054	2,2	43,9
WC und Wasserentnahme in der Wohnung (C)	4.986	2,1	40,4	1.483	1,3	30,0	3.328	2,3	43,1	175	3,0	57,3
kein WC oder keine Wasserinstallation in der Wohnung (D)	17.805	1,7	32,4	6.239	1,1	24,8	10.743	1,8	34,5	823	2,4	44,4
Wohngebäude mit Sitz eines landw. Betriebes												
Insgesamt	57.845	1,6	38,1	2.540	1,1	29,2	30.388	1,5	36,8	24.917	1,7	39,6
Zentralheizung u. Ä., Bad oder Dusche, WC (A)	49.826	1,6	38,3	1.622	1,0	29,6	24.819	1,5	36,8	23.385	1,7	39,6
Bad oder Dusche, WC (B)	5.178	1,7	37,3	345	1,1	30,2	3.579	1,6	36,6	1.254	1,8	39,5
WC und Wasserentnahme in der Wohnung (C)	478	1,8	39,5	131	1,2	28,3	311	1,9	40,5	36	2,6	54,0
kein WC oder keine Wasserinstallation in der Wohnung (D)	2.363	1,7	36,2	442	1,1	27,1	1.679	1,7	36,6	242	2,1	41,4
Wohngebäude mit 1 oder 2 Wohnungen												
Insgesamt	368.190	2,0	44,3	12.011	1,2	33,0	233.967	1,8	42,6	122.212	2,2	47,4
Zentralheizung u. Ä., Bad oder Dusche, WC (A)	325.721	2,0	44,7	7.028	1,1	34,1	202.208	1,8	42,9	116.485	2,2	47,5
Bad oder Dusche, WC (B)	32.952	1,9	40,7	2.773	1,2	31,8	25.002	1,9	39,9	5.177	2,4	46,3
WC und Wasserentnahme in der Wohnung (C)	2.953	2,3	44,5	631	1,3	32,8	2.196	2,4	46,2	126	3,2	58,7
kein WC oder keine Wasserinstallation in der Wohnung (D)	6.564	2,0	39,5	1.579	1,2	29,1	4.561	2,1	41,0	424	2,8	49,6
Wohngebäude mit 3 bis 10 Wohnungen												
Insgesamt	99.187	1,7	34,5	17.551	1,2	29,3	76.512	1,8	34,5	5.124	2,3	44,1
Zentralheizung u. Ä., Bad oder Dusche, WC (A)	76.658	1,8	36,1	10.784	1,2	31,6	61.296	1,8	35,7	4.578	2,4	45,1
Bad oder Dusche, WC (B)	15.353	1,5	29,5	3.428	1,1	27,1	11.495	1,6	29,7	430	2,1	35,2
WC und Wasserentnahme in der Wohnung (C)	1.112	1,8	33,6	487	1,2	28,0	615	2,2	36,6	10	4,4	87,4
kein WC oder keine Wasserinstallation in der Wohnung (D)	6.064	1,4	27,1	2.852	1,1	23,7	3.106	1,7	29,0	106	2,2	37,4
Wohngebäude mit 11 oder mehr Wohnungen												
Insgesamt	80.461	1,7	35,0	16.963	1,2	31,9	61.496	1,8	35,4	2.002	2,4	40,2
Zentralheizung u. Ä., Bad oder Dusche, WC (A)	71.788	1,8	35,9	13.856	1,2	33,6	56.038	1,8	36,1	1.894	2,4	40,4
Bad oder Dusche, WC (B)	6.089	1,5	29,6	1.770	1,1	27,4	4.230	1,6	30,1	89	2,2	34,8
WC und Wasserentnahme in der Wohnung (C)	333	1,7	32,3	179	1,4	30,3	153	1,9	33,5	1	7,0	150,0
kein WC oder keine Wasserinstallation in der Wohnung (D)	2.251	1,2	23,4	1.158	1,0	21,3	1.075	1,4	24,7	18	2,6	41,0

Tabelle B12: Wohnungen (Hauptwohnsitze) nach Wohnraumanzahl, Wohnräumen pro Bewohner, Nutzfläche pro Bewohner, Ausstattungskategorie, Wohngebäude

Ausstattungskategorie	Wohnungen (Hauptwohnsitze)											
	Insgesamt			Wohnraumanzahl								
				1 oder 2			3 bis 5			6 oder mehr		
	Wohnungen	Wohnräume pro Bewohner	Nutzfläche pro Bewohner in m ²	Wohnungen	Wohnräume pro Bewohner	Nutzfläche pro Bewohner in m ²	Wohnungen	Wohnräume pro Bewohner	Nutzfläche pro Bewohner in m ²	Wohnungen	Wohnräume pro Bewohner	Nutzfläche pro Bewohner in m ²

Wohngebäude mit zusätzlicher anderer Nutzung

Insgesamt	2.307	1,7	36,8	636	1,1	29,3	1.473	1,7	36,6	198	2,3	49,6
Zentralheizung u. Ä., Bad oder Dusche, WC ('A')	1.887	1,7	37,7	494	1,1	29,4	1.208	1,7	37,5	185	2,3	49,6
Bad oder Dusche, WC ('B')	206	1,5	30,1	50	1,2	29,0	147	1,5	29,3	9	2,9	49,3
WC und Wasserentnahme in der Wohnung ('C')	24	1,8	41,3	13	1,1	27,4	11	2,5	57,0	-	-	-
kein WC oder keine Wasserinstallation in der Wohnung ('D')	190	1,6	34,6	79	1,2	28,9	107	1,8	36,9	4	3,1	46,4

Nichtwohngebäude

Insgesamt	10.082	1,8	40,8	1.231	1,0	29,1	6.218	1,7	38,6	2.633	2,1	47,0
Zentralheizung u. Ä., Bad oder Dusche, WC ('A')	8.922	1,8	41,4	934	1,0	29,8	5.481	1,7	39,0	2.507	2,1	47,2
Bad oder Dusche, WC ('B')	701	1,7	35,4	126	1,0	29,0	480	1,6	34,0	95	2,3	45,2
WC und Wasserentnahme in der Wohnung ('C')	86	1,3	29,6	42	0,8	19,9	42	1,9	41,6	2	0,8	15,5
kein WC oder keine Wasserinstallation in der Wohnung ('D')	373	1,8	35,8	129	1,1	27,2	215	2,0	39,0	29	2,2	38,8

Tabelle B13a: Wohnungen (Hauptwohnsitz) und Nutzfläche nach Art des Wohngebäudes, Heizungsart, Energieträger

Brennstoff/ Energieträger	Wohnungen (Hauptwohnsitze)											
	Insgesamt		Wohngebäude ...								Nicht- wohngebäude	
			mit 1 oder 2 Wohnungen		mit 3 bis 10 Wohnungen		mit 11 oder mehr Wohnungen		Wohngebäude für Gemeinschaften			
	Woh- nungen	Nutz- fläche in 1000 m ²	Woh- nungen	Nutz- fläche in 1000 m ²	Woh- nungen	Nutz- fläche in 1000 m ²	Woh- nungen	Nutz- fläche in 1000 m ²	Woh- nungen	Nutz- fläche in 1000 m ²	Woh- nungen	Nutz- fläche in 1000 m ²
	Insgesamt											
Insgesamt	618.072	62.603,6	423.839	48.603,1	100.581	7.198,5	79.702	5.486,3	1.004	55,2	12.946	1.260,5
Heizöl	134.728	14.602,1	103.692	12.339,7	16.536	1.151,5	10.246	672,7	81	7,9	4.173	430,3
Holz	127.825	13.465,4	111.622	12.314,8	11.513	795,3	2.895	185,2	22	1,7	1.773	168,4
Hackschnitzel, Säge- späne, Pellets, Stroh	10.578	1.346,6	8.833	1.196,6	959	80,6	366	24,6	14	0,7	406	44,1
Kohle, Koks, Briketts	21.862	2.128,4	18.187	1.894,1	2.600	165,5	810	45,4	2	0,1	263	23,3
Elektrischer Strom	39.881	3.288,7	17.827	1.837,3	12.753	838,5	8.291	531,9	110	5,7	900	75,2
Gas	253.323	25.157,8	154.732	17.898,7	48.767	3.616,2	44.424	3.151,0	573	28,6	4.827	463,2
Alternative Wärme- bereitstellungssysteme	4.453	594,0	4.035	560,9	259	20,3	92	5,5	1	0,0	66	7,3
Sonstiger Brennstoff	3.061	255,0	1.252	133,8	995	67,9	672	42,4	22	1,0	120	10,1
Fernwärme	22.361	1.765,6	3.659	427,2	6.199	462,7	11.906	827,6	179	9,4	418	38,7
	Fernwärme											
Insgesamt	22.361	1.765,6	3.659	427,2	6.199	462,7	11.906	827,6	179	9,4	418	38,7
	Blockheizung											
Insgesamt	7.481	675,6	2.523	308,8	2.064	154,5	2.692	193,5	17	0,8	185	17,9
Heizöl	960	77,0	175	20,7	238	17,0	529	37,5	-	-	18	1,8
Holz	360	44,2	334	42,3	11	0,7	-	-	1	0,1	14	1,1
Hackschnitzel, Säge- späne, Pellets, Stroh	2.436	265,0	1.726	210,5	410	31,2	191	12,7	10	0,5	99	10,2
Kohle, Koks, Briketts	17	1,9	17	1,9	-	-	-	-	-	-	-	-
Gas	3.621	277,7	224	26,5	1.380	104,0	1.960	142,5	6	0,3	51	4,5
Alternative Wärme- bereitstellungssysteme	77	7,7	37	4,9	25	1,7	12	0,8	-	-	3	0,3
Sonstiger Brennstoff	10	2,0	10	2,0	-	-	-	-	-	-	-	-
	Hauszentralheizung											
Insgesamt	380.757	43.663,2	328.498	39.466,9	23.014	1.844,5	20.808	1.500,2	572	32,0	7.865	819,6
Heizöl	110.238	12.808,3	94.225	11.477,4	6.771	551,9	5.701	401,3	65	6,6	3.476	371,1
Holz	73.701	8.870,5	70.933	8.610,8	1.900	168,1	41	1,8	7	0,8	820	88,9
Hackschnitzel, Säge- späne, Pellets, Stroh	8.142	1.081,6	7.107	986,1	549	49,4	175	11,9	4	0,2	307	34,0
Kohle, Koks, Briketts	13.746	1.526,5	13.356	1.492,4	279	23,1	7	0,1	-	-	104	10,8
Elektrischer Strom	4.432	480,5	3.718	422,0	451	35,6	173	13,6	-	-	90	9,3
Gas	165.803	18.271,9	134.894	15.888,3	12.810	995,8	14.607	1.065,6	495	24,3	2.997	297,8
Alternative Wärme- bereitstellungssysteme	4.376	586,3	3.998	556,0	234	18,6	80	4,7	1	0,0	63	7,0
Sonstiger Brennstoff	319	37,6	267	34,0	20	1,9	24	1,0	-	-	8	0,6
	Wohnungszentralheizung (Etagenheizung)											
Insgesamt	129.186	10.560,0	41.903	4.304,4	48.077	3.472,4	35.902	2.489,4	212	11,6	3.092	282,1
Heizöl	6.457	607,2	3.174	349,9	1.917	149,6	1.047	75,0	10	1,0	309	31,7
Holz	7.849	762,6	5.898	607,3	1.317	102,8	401	28,8	5	0,3	228	23,5
Kohle, Koks, Briketts	1.320	119,4	854	83,9	346	26,0	74	5,0	-	-	46	4,6
Elektrischer Strom	31.637	2.564,8	12.843	1.307,8	10.755	720,0	7.217	471,8	106	5,5	716	59,6
Gas	79.452	6.310,1	18.278	1.868,4	32.864	2.414,4	26.556	1.869,9	69	3,9	1.685	153,5
Sonstiger Brennstoff	2.471	195,9	856	87,1	878	59,7	607	38,9	22	1,0	108	9,1
	Einzelofen											
Insgesamt	78.287	5.939,2	47.256	4.095,8	21.227	1.264,3	8.394	475,5	24	1,4	1.386	102,2
Heizöl	17.073	1.109,5	6.118	491,7	7.610	433,0	2.969	158,9	6	0,3	370	25,6
Holz	45.915	3.788,1	34.457	3.054,4	8.285	523,7	2.453	154,6	9	0,5	711	54,8
Kohle, Koks, Briketts	6.779	480,6	3.960	315,9	1.975	116,4	729	40,3	2	0,1	113	7,8
Elektrischer Strom	3.812	243,4	1.266	107,5	1.547	82,9	901	46,5	4	0,2	94	6,3
Gas	4.447	298,1	1.336	115,6	1.713	102,0	1.301	72,9	3	0,2	94	7,4
Sonstiger Brennstoff	261	19,6	119	10,7	97	6,2	41	2,4	-	-	4	0,3

Tabelle B13b: Wohnungen (Hauptwohnsitze) und Nutzfläche nach Art des (Wohn-)Gebäudes, Heizungsart, Bauperiode

Bauperiode (rekonstruiert)	Wohnungen (Hauptwohnsitze)											
	Insgesamt		Wohngebäude								Nicht- wohngebäude	
			mit 1 oder 2 Wohnungen		mit 3 bis 10 Wohnungen		mit 11 oder mehr Wohnungen		für Gemeinschaften			
	Woh- nungen	Nutz- fläche in 1000 m ²	Woh- nungen	Nutz- fläche in 1000 m ²	Woh- nungen	Nutz- fläche in 1000 m ²	Woh- nungen	Nutz- fläche in 1000 m ²	Woh- nungen	Nutz- fläche in 1000 m ²	Woh- nungen	Nutz- fläche in 1000 m ²
	Insgesamt											
Insgesamt	618.072	62.603,6	423.839	48.603,1	100.581	7.198,5	79.702	5.486,3	1.004	55,2	12.946	1.260,5
Vor 1919	108.242	10.456,0	73.937	7.960,2	23.118	1.654,3	6.489	392,4	110	7,4	4.588	441,8
1919 bis 1944	54.913	4.882,9	38.253	3.840,6	12.657	779,6	2.907	162,1	30	2,2	1.066	98,4
1945 bis 1960	63.089	5.738,4	45.051	4.595,1	10.955	689,7	5.755	330,4	37	2,8	1.291	120,4
1961 bis 1980	189.764	19.366,2	129.111	14.902,8	22.826	1.702,3	33.975	2.389,5	329	18,0	3.523	353,6
1981 bis 1990	91.156	10.305,5	68.434	8.495,9	10.066	811,2	11.090	843,9	116	6,1	1.450	148,4
1991 oder später bzw. nicht rekon- struierbar	110.908	11.854,6	69.053	8.808,6	20.959	1.561,3	19.486	1.367,9	382	18,7	1.028	98,0
	Fernwärme											
Insgesamt	22.361	1.765,6	3.659	427,2	6.199	462,7	11.906	827,6	179	9,4	418	38,7
Vor 1919	1.659	137,2	405	47,5	594	42,7	500	31,5	16	0,8	144	14,7
1919 bis 1944	1.088	75,2	258	27,7	527	29,0	258	14,6	-	-	45	4,0
1945 bis 1960	1.581	115,3	414	43,2	444	27,6	665	39,6	15	0,9	43	4,0
1961 bis 1980	8.328	674,7	1.234	141,2	2.032	166,0	4.854	353,1	98	4,9	110	9,5
1981 bis 1990	1.560	140,9	474	59,7	187	15,3	857	62,5	7	0,5	35	2,9
1991 oder später bzw. nicht rekon- struierbar	8.145	622,2	874	107,9	2.415	182,1	4.772	326,4	43	2,3	41	3,6
	Blockheizung											
Insgesamt	7.481	675,6	2.523	308,8	2.064	154,5	2.692	193,5	17	0,8	185	17,9
Vor 1919	886	85,5	432	52,7	237	17,1	144	9,0	8	0,3	65	6,4
1919 bis 1944	291	29,6	173	19,8	68	5,8	45	3,6	1	0,1	4	0,3
1945 bis 1960	406	39,0	262	28,3	100	7,5	25	1,5	-	-	19	1,7
1961 bis 1980	2.370	216,9	782	95,2	426	34,6	1.096	80,9	-	-	66	6,2
1981 bis 1990	875	86,8	387	50,6	128	10,3	347	24,7	1	0,1	12	1,1
1991 oder später bzw. nicht rekon- struierbar	2.653	217,9	487	62,3	1.105	79,3	1.035	73,8	7	0,3	19	2,0
	Hauszentralheizung											
Insgesamt	380.757	43.663,2	328.498	39.466,9	23.014	1.844,5	20.808	1.500,2	572	32,0	7.865	819,6
Vor 1919	51.334	5.906,9	43.751	5.237,6	4.465	372,8	768	49,2	45	3,7	2.305	243,6
1919 bis 1944	27.252	2.894,3	24.994	2.711,2	1.436	112,4	254	14,4	17	1,3	551	55,0
1945 bis 1960	35.782	3.763,2	33.172	3.550,3	1.474	113,5	346	22,1	16	1,3	774	76,0
1961 bis 1980	131.743	14.691,6	109.002	12.887,9	7.233	587,4	12.793	940,1	186	10,1	2.529	266,2
1981 bis 1990	64.594	7.905,1	58.747	7.409,0	2.447	207,3	2.297	173,2	72	4,0	1.031	111,5
1991 oder später bzw. nicht rekon- struierbar	70.052	8.502,1	58.832	7.671,0	5.959	451,1	4.350	301,2	236	11,6	675	67,3
	Wohnungszentralheizung (Etagenheizung)											
Insgesamt	129.186	10.560,0	41.903	4.304,4	48.077	3.472,4	35.902	2.489,4	212	11,6	3.092	282,1
Vor 1919	23.936	2.065,7	10.275	1.025,0	9.713	745,6	2.589	171,8	31	2,0	1.328	121,4
1919 bis 1944	13.007	974,9	5.360	490,0	5.972	376,9	1.378	80,7	10	0,6	287	26,6
1945 bis 1960	14.680	1.063,2	5.080	468,5	5.819	365,3	3.481	202,7	5	0,5	295	26,1
1961 bis 1980	33.839	2.740,5	10.508	1.093,9	10.174	730,7	12.451	853,1	42	2,8	664	60,0
1981 bis 1990	19.005	1.683,6	5.348	614,6	6.260	497,4	7.083	543,9	35	1,4	279	26,3
1991 oder später bzw. nicht rekon- struierbar	24.719	2.032,0	5.332	612,3	10.139	756,6	8.920	637,2	89	4,2	239	21,7
	Einzelofen											
Insgesamt	78.287	5.939,2	47.256	4.095,8	21.227	1.264,3	8.394	475,5	24	1,4	1.386	102,2
Vor 1919	30.427	2.260,7	19.074	1.597,4	8.109	476,1	2.488	131,0	10	0,7	746	55,6
1919 bis 1944	13.275	908,8	7.468	591,9	4.654	255,5	972	48,8	2	0,1	179	12,5
1945 bis 1960	10.640	757,7	6.123	504,8	3.118	175,8	1.238	64,5	1	0,1	160	12,5
1961 bis 1980	13.484	1.042,5	7.585	684,6	2.961	183,8	2.781	162,3	3	0,1	154	11,6
1981 bis 1990	5.122	489,1	3.478	361,9	1.044	81,0	506	39,6	1	0,1	93	6,6
1991 oder später bzw. nicht rekon- struierbar	5.339	480,4	3.528	355,1	1.341	92,2	409	29,3	7	0,3	54	3,4

Tabelle B13c: Wohnungen (Hauptwohnsitze) und Nutzfläche nach Art des (Wohn-)Gebäudes, Brennstoff/Energieträger, Bauperiode

Bauperiode (rekonstruiert)	Wohnungen (Hauptwohnsitze)											
	Insgesamt		Wohngebäude								Nicht- wohngebäude	
			mit 1 oder 2 Wohnungen		mit 3 bis 10 Wohnungen		mit 11 oder mehr Wohnungen		für Gemeinschaften			
	Woh- nungen	Nutz- fläche in 1000 m ²	Woh- nungen	Nutz- fläche in 1000 m ²	Woh- nungen	Nutz- fläche in 1000 m ²	Woh- nungen	Nutz- fläche in 1000 m ²	Woh- nungen	Nutz- fläche in 1000 m ²	Woh- nungen	Nutz- fläche in 1000 m ²

Insgesamt

Insgesamt	618.072	62.603,6	423.839	48.603,1	100.581	7.198,5	79.702	5.486,3	1.004	55,2	12.946	1.260,5
Vor 1919	108.242	10.456,0	73.937	7.960,2	23.118	1.654,3	6.489	392,4	110	7,4	4.588	441,8
1919 bis 1944	54.913	4.882,9	38.253	3.840,6	12.657	779,6	2.907	162,1	30	2,2	1.066	98,4
1945 bis 1960	63.089	5.738,4	45.051	4.595,1	10.955	689,7	5.755	330,4	37	2,8	1.291	120,4
1961 bis 1980	189.764	19.366,2	129.111	14.902,8	22.826	1.702,3	33.975	2.389,5	329	18,0	3.523	353,6
1981 bis 1990	91.156	10.305,5	68.434	8.495,9	10.066	811,2	11.090	843,9	116	6,1	1.450	148,4
1991 oder später bzw. nicht rekon- struierbar	110.908	11.854,6	69.053	8.808,6	20.959	1.561,3	19.486	1.367,9	382	18,7	1.028	98,0

Fernwärme, Blockheizung

Insgesamt	29.842	2.441,2	6.182	736,0	8.263	617,2	14.598	1.021,1	196	10,3	603	56,6
Vor 1919	2.545	222,7	837	100,2	831	59,7	644	40,6	24	1,1	209	21,1
1919 bis 1944	1.379	104,8	431	47,5	595	34,8	303	18,1	1	0,1	49	4,3
1945 bis 1960	1.987	154,3	676	71,5	544	35,1	690	41,0	15	0,9	62	5,7
1961 bis 1980	10.698	891,6	2.016	236,4	2.458	200,5	5.950	434,0	98	4,9	176	15,8
1981 bis 1990	2.435	227,7	861	110,3	315	25,5	1.204	87,2	8	0,6	47	4,1
1991 oder später bzw. nicht rekon- struierbar	10.798	840,1	1.361	170,2	3.520	261,5	5.807	400,2	50	2,6	60	5,6

Holz

Insgesamt	127.465	13.421,2	111.288	12.272,5	11.502	794,7	2.895	185,2	21	1,5	1.759	167,3
Vor 1919	37.381	3.621,8	31.294	3.207,4	4.436	296,1	863	48,4	7	0,5	781	69,4
1919 bis 1944	12.353	1.104,5	10.134	968,6	1.800	107,3	253	13,9	2	0,2	164	14,5
1945 bis 1960	13.228	1.291,3	11.550	1.180,6	1.252	80,4	245	13,7	2	0,1	179	16,6
1961 bis 1980	32.310	3.615,0	29.234	3.384,8	1.882	140,3	815	51,5	5	0,5	374	38,0
1981 bis 1990	18.811	2.241,1	17.141	2.096,5	1.105	92,0	400	33,1	1	0,1	164	19,4
1991 oder später bzw. nicht rekon- struierbar	13.382	1.547,6	11.935	1.434,6	1.027	78,6	319	24,8	4	0,2	97	9,4

Kohle, Koks, Briketts

Insgesamt	21.845	2.126,5	18.170	1.892,2	2.600	165,5	810	45,4	2	0,1	263	23,3
Vor 1919	5.384	463,0	3.864	365,3	1.093	70,3	295	16,3	1	0,1	131	11,0
1919 bis 1944	2.721	220,0	1.986	177,4	574	33,3	126	6,6	1	0,0	34	2,7
1945 bis 1960	2.665	233,1	2.140	201,3	377	22,9	122	6,7	-	-	26	2,2
1961 bis 1980	6.136	639,0	5.526	598,8	342	23,1	230	13,2	-	-	38	4,0
1981 bis 1990	3.413	399,3	3.282	387,9	96	8,1	16	1,2	-	-	19	2,2
1991 oder später bzw. nicht rekon- struierbar	1.526	172,0	1.372	161,5	118	8,0	21	1,4	-	-	15	1,2

Elektrischer Strom

Insgesamt	39.881	3.288,7	17.827	1.837,3	12.753	838,5	8.291	531,9	110	5,7	900	75,2
Vor 1919	6.045	491,4	3.266	314,8	1.854	116,6	581	31,9	5	0,3	339	27,7
1919 bis 1944	4.228	301,6	1.956	176,8	1.867	102,1	326	16,3	5	0,4	74	6,0
1945 bis 1960	5.007	355,8	2.118	192,8	1.752	99,6	1.041	55,6	-	-	96	7,8
1961 bis 1980	11.813	965,5	4.944	513,9	2.986	197,0	3.635	233,3	27	1,8	221	19,4
1981 bis 1990	7.140	678,3	3.180	372,7	2.164	169,9	1.662	125,5	24	0,8	110	9,3
1991 oder später bzw. nicht rekon- struierbar	5.648	496,2	2.363	266,4	2.130	153,2	1.046	69,2	49	2,3	60	5,0

Tabelle B13c: Wohnungen (Hauptwohnsitze) und Nutzfläche nach Art des (Wohn-)Gebäudes, Brennstoff/Energieträger, Bauperiode

Bauperiode (rekonstruiert)	Wohnungen (Hauptwohnsitze)											
	Insgesamt		Wohngebäude								Nicht- wohngebäude	
			mit 1 oder 2 Wohnungen		mit 3 bis 10 Wohnungen		mit 11 oder mehr Wohnungen		für Gemeinschaften			
	Woh- nungen	Nutz- fläche in 1000 m ²	Woh- nungen	Nutz- fläche in 1000 m ²	Woh- nungen	Nutz- fläche in 1000 m ²	Woh- nungen	Nutz- fläche in 1000 m ²	Woh- nungen	Nutz- fläche in 1000 m ²	Woh- nungen	Nutz- fläche in 1000 m ²
Heizöl, Ofenöl												
Insgesamt	133.768	14.525,0	103.517	12.319,0	16.298	1.134,5	9.717	635,1	81	7,9	4.155	428,5
Vor 1919	19.328	1.900,6	11.806	1.364,5	4.942	332,0	1.316	71,0	11	1,1	1.253	132,0
1919 bis 1944	10.794	978,3	7.251	756,9	2.681	164,1	583	30,7	7	0,7	272	25,9
1945 bis 1960	13.719	1.341,5	10.858	1.148,8	1.898	120,4	505	27,4	10	1,1	448	43,8
1961 bis 1980	53.858	5.878,9	41.876	4.969,2	4.520	343,2	5.962	410,0	21	2,6	1.479	153,9
1981 bis 1990	20.245	2.469,2	17.922	2.273,6	991	83,3	817	59,3	27	1,8	488	51,3
1991 oder später bzw. nicht rekon- struierbar	15.824	1.956,5	13.804	1.805,9	1.266	91,6	534	36,7	5	0,7	215	21,6
Stadt-, Erdgas												
Insgesamt	249.702	24.880,1	154.508	17.872,3	47.387	3.512,2	42.464	3.008,5	567	28,4	4.776	458,7
Vor 1919	34.855	3.411,0	20.735	2.309,7	9.601	750,9	2.726	180,8	60	4,2	1.733	165,4
1919 bis 1944	22.584	2.079,7	15.863	1.634,4	4.975	327,9	1.292	75,2	12	0,6	442	41,5
1945 bis 1960	25.274	2.228,3	16.822	1.689,4	4.943	317,7	3.059	180,4	10	0,7	440	40,1
1961 bis 1980	71.188	6.913,7	42.495	4.797,3	10.280	767,5	17.140	1.232,5	175	8,0	1.098	108,3
1981 bis 1990	36.378	3.946,0	23.811	2.951,2	5.137	411,6	6.830	525,9	51	2,5	549	54,7
1991 oder später bzw. nicht rekon- struierbar	59.423	6.301,4	34.782	4.490,2	12.451	936,6	11.417	813,6	259	12,3	514	48,7
Hackschnitzel, Sägespäne (Hauszentralheizung)												
Insgesamt	8.142	1.081,6	7.107	986,1	549	49,4	175	11,9	4	0,2	307	34,0
Vor 1919	1.796	253,7	1.572	229,8	143	14,3	-	-	1	0,1	80	9,5
1919 bis 1944	404	54,0	370	50,4	11	0,9	-	-	2	0,1	21	2,6
1945 bis 1960	658	84,2	579	76,8	35	3,4	14	0,9	-	-	30	3,2
1961 bis 1980	2.320	311,5	2.094	288,3	132	13,2	-	-	-	-	94	10,0
1981 bis 1990	1.549	204,4	1.379	189,3	83	7,0	38	3,0	1	0,1	48	5,1
1991 oder später bzw. nicht rekon- struierbar	1.415	173,8	1.113	151,6	145	10,6	123	8,0	-	-	34	3,6
Sonstiger Brennstoff (inkl. alternative Wärmebereitstellung)												
Insgesamt	7.427	839,3	5.240	687,7	1.229	86,5	752	47,1	23	1,1	183	17,0
Vor 1919	908	91,9	563	68,5	218	14,2	64	3,5	1	0,1	62	5,7
1919 bis 1944	450	40,0	262	28,6	154	9,3	24	1,3	-	-	10	0,8
1945 bis 1960	551	49,8	308	33,9	154	10,3	79	4,7	-	-	10	0,9
1961 bis 1980	1.441	151,0	926	114,0	226	17,6	243	15,0	3	0,2	43	4,3
1981 bis 1990	1.185	139,5	858	114,5	175	13,9	123	8,6	4	0,2	25	2,4
1991 oder später bzw. nicht rekon- struierbar	2.892	367,1	2.323	328,2	302	21,2	219	14,0	15	0,7	33	3,0



ANHANG

Anhang Übersicht 1: Anteil der von den Wohnungseigentümern genutzten Eigentumswohnungen

Bundesland	Geschoßwohnbauten *)		
	Gesamtzahl der auf Gebäudeblatt angegebenen Eigentumswohnungen	Eigenbenützung durch Wohnungseigentümer	Prozentanteil der vom Wohnungseigentümer genutzten Eigentumswohnungen
Niederösterreich	65.824	51.192	77,8
Krems an der Donau (Stadt)	2.775	2.248	81,0
Sankt Pölten (Stadt)	3.938	2.991	76,0
Waidhofen an der Ybbs	662	475	71,8
Wiener Neustadt (Stadt)	1.944	1.581	81,3
Amstetten	2.500	1.874	75,0
Baden	8.254	6.340	76,8
Bruck an der Leitha	1.175	949	80,8
Gänserndorf	2.406	1.903	79,1
Gmünd	768	619	80,6
Hollabrunn	728	598	82,1
Horn	1.374	1.026	74,7
Korneuburg	3.641	2.889	79,3
Krems (Land)	1.097	848	77,3
Lilienfeld	1.266	968	76,5
Melk	2.252	1.658	73,6
Mistelbach	1.269	990	78,0
Mödling	12.327	10.028	81,3
Neunkirchen	3.266	2.596	79,5
Sankt Pölten (Land)	2.537	1.816	71,6
Scheibbs	1.013	821	81,0
Tulln	1.678	1.095	65,3
Waidhofen an der Thaya	768	597	77,7
Wiener Neustadt (Land)	1.686	1.294	76,7
Wien-Umgebung	6.151	4.757	77,3
Zwettl	349	231	66,2

*) Wohngebäude mit mehr als 2 Wohnungen (ohne Wohngebäude für Gemeinschaften)

Anhang Übersicht 2: Personen in Einrichtungen/Anstaltshaushalten, Wohnungen¹⁾ in Einrichtungen/Anstaltshaushalten, Nutzfläche dieser Wohnungen

Einrichtungen/Anstaltshaushalte	Personen (Volkszählung)	Einrichtungen, Anstalten (GWZ)		
		Bewohner von Wohnungen	erfasste Wohnungen ¹⁾	Nutzfläche dieser Wohnungen
Insgesamt	15.428	690	331	29,9
Internat, Schülerheim	45	0	0	0,0
Studentenheim	268	1	1	0,1
Heim für Berufstätige in Ausbildung	36	0	0	0,0
Heil-, Pflegeanstalt	3.354	48	22	1,4
Pensionisten-, Altersheim	5.894	228	203	9,4
Einrichtung für Behinderte	876	105	36	7,3
Sozialpäd. Einrichtung für Kinder/Jugendliche	330	99	24	4,5
Einrichtung für Kinder/Jugendliche ohne Eltern	77	10	6	0,7
Kloster oder ähnliche Einrichtung	1.108	106	19	4,2
Kaserne	21	0	0	0,0
Justizanstalt	1.421	0	0	0,0
Flüchtlingslager	1.054	2	1	0,0
private Einrichtung für Flüchtlinge	461	38	4	0,4
sonstige Einrichtung/Anstalt	314	5	5	0,3
Einrichtung für sozial Bedürftige/Wohnungslose	169	48	10	1,5

1) Untererfassung wird vermutet.

Anhang Übersicht 3: Zur Gänze als Arbeitsstätte genutzte Wohnungen¹⁾, Nutzfläche, Rechtsgrund

Rechtsgrund 2001	Wohnungen	Nutzflächen in 1000 m ²
Insgesamt	623	57,6
Eigenbenützung durch den Gebäudeeigentümer	148	15,5
Eigenbenützung durch den Wohnungseigentümer	96	8,3
Hauptmiete (auch Genossenschaftswohnung)		
Mietverhältnis befristet	64	5,8
Mietverhältnis unbefristet	267	24,0
Dienst- oder Naturalwohnung	19	1,4
Sonstiges Rechtsverhältnis	29	2,7

1) Untererfassung wird vermutet.

KARTE DER GEMEINDEGRENZEN NIEDERÖSTERREICH

Gebietsstand vom 1.1.2001



- Grenzen der Bundesländer
- Grenzen der Politischen Bezirke
- Grenzen der Gemeinden
- ⊙ Sitz der Bezirksverwaltungsbehörde (Bezirkshauptmannschaft)

Kennziffern: 1. Stelle: Bundesland
305₂₄ 2. u. 3. Stelle: Politischer Bezirk (Statutarstadt)
 4. u. 5. Stelle: Gemeinde

Herausgeber: STATISTIK AUSTRIA

Verwaltungseinheiten

Politische Bezirke

Amstetten <305>
Baden <306>
Bruck an der Leitha <307>
Gänserndorf <308>
Gmünd <309>
Hollabrunn <310>
Horn <311>
Korneuburg <312>
Krems an der Donau (Stadt) <301>
Krems (Land) <313>
Lilienfeld <314>
Melk <315>
Mistelbach <316>

Mödling <317>
Neunkirchen <318>
Sankt Pölten (Land) <319>
Sankt Pölten (Stadt) <302>
Scheibbs <320>
Tulln <321>
Waidhofen an der Thaya <322>
Waidhofen an der Ybbs (Stadt) <303>
Wr. Neustadt (Land) <323>
Wiener Neustadt (Stadt) <304>
Wien-Umgebung <324>
Zwettl <325>

Gemeinden

A

Absdorf <32101>
Achau <31701>
Aderklaa <30801>
Aggsbach <31301>
Alberndorf im Pulkautal <31001>
Albrechtsberg an der Großen Krems <31302>
Alland <30601>
Allentsteig <32501>
Allhartsberg <30501>
Altenburg <31101>
Altendorf <31801>
Altenmarkt an der Triesting <30602>
Altlenzbach <31901>
Altlichtenwarth <31601>
Altmelon <32519>
Amaliendorf-Aalfang <30902>
Amstetten <30502>
Andlersdorf <30802>
Angern an der March <30803>
Annaberg <31401>
Arbesbach <32502>
Ardagger <30503>
Artstetten-Pöbring <31502>
Aschbach-Markt <30504>
Aspangberg-Sankt Peter <31803>
Aspang-Markt <31802>
Asparn an der Zaya <31603>
Asperhofen <31902>
Atzenbrugg <32104>
Au am Leithaberge <30701>
Auersthal <30804>

B

Bad Deutsch-Altenburg <30702>
Bad Fischau-Brunn <32301>
Bad Großpertholz <30910>
Bad Pirawarth <30805>
Bad Schönau <32302>
Bad Vöslau <30603>
Baden <30604>
Bärnkopf <32503>
Behamberg <30506>
Berg <30703>
Bergern im Dunkelsteinerwald <31303>
Bergland <31503>
Berndorf <30605>
Bernhardsthal <31604>
Biberbach <30507>
Biedermannsdorf <31702>
Bisamberg <31201>

Bischofstetten <31504>
Blindenmarkt <31505>
Blumau-Neurißhof <30646>
Bockfließ <31605>
Böheimkirchen <31903>
Brand-Laaben <31904>
Brand-Nagelberg <30903>
Breitenau <31804>
Breitenfurt bei Wien <31703>
Breitenstein <31805>
Bromberg <32325>
Bruck an der Leitha <30704>
Brunn am Gebirge <31704>
Brunn an der Wild <31102>
Buchbach <31806>
Burgschleinitz-Kühnring <31103>
Bürg-Vöstenhof <31842>

D

Deutsch-Wagram <30808>
Dietmanns <32202>
Dobersberg <32203>
Dorfstetten <31506>
Drasenhofen <31606>
Drosendorf-Zissersdorf <31104>
Drösing <30810>
Droß <31356>
Dunkelsteinerwald <31507>
Dürnkrot <30811>
Dürnstein <31304>

E

Ebenfurth <32304>
Ebenthal <30812>
Ebergassing <32401>
Ebreichsdorf <30607>
Echsenbach <32504>
Eckartsau <30813>
Edlitz <31807>
Eggenburg <31105>
Eggendorf <32305>
Eggern <30904>
Eichgraben <31905>
Eisgarn <30906>
Emmersdorf an der Donau <31553>
Engelhartstetten <30814>
Ennsdorf <30508>
Enzenreith <31808>
Enzersdorf an der Fischa <30706>
Enzersfeld <31202>

Enzesfeld-Lindabrunn <30608>
Erlach <32306>
Erlauf <31508>
Ernstbrunn <31203>
Ernsthofen <30509>
Ertl <30510>
Eschenau <31402>
Grafenegg <31308>
Euratsfeld <30511>

F

Falkenstein <31608>
Fallbach <31609>
Feistritz am Wechsel <31809>
Felixdorf <32307>
Fels am Wagram <32106>
Ferschnitz <30512>
Fischamend <32402>
Frankenfels <31906>
Furth an der Triesting <30609>
Furth bei Göttweig <31309>

G

Gaaden <31706>
Gablitz <32403>
Gaming <32001>
Gänserndorf <30817>
Gars am Kamp <31106>
Gastern <32206>
Gaubitsch <31611>
Gaweinstal <31612>
Gedersdorf <31310>
Geras <31107>
Gerasdorf bei Wien <32404>
Gerersdorf <31907>
Gföhl <31311>
Gießhübl <31707>
Glinzendorf <30819>
Gloggnitz <31810>
Gmünd <30908>
Gnadendorf <31613>
Göllersdorf <31008>
Golling an der Erlauf <31509>
Göpfritz an der Wild <32505>
Göstling an der Ybbs <32002>
Göttlesbrunn-Arbesthal <30708>
Götzendorf an der Leitha <30709>
Grabern <31009>
Grafenbach-Sankt Valentin <31811>
Grafenschlag <32506>
Grafenwörth <32107>
Gramatneusiedl <32405>
Gresten <32003>
Gresten-Land <32004>
Grimmenstein <31812>
Großdietmanns <30909>
Großebersdorf <31614>
Groß-Engersdorf <31615>
Groß-Enzersdorf <30821>
Groß Gerungs <32508>
Großgöttfritz <32509>
Großharras <31616>
Großhofen <30822>
Großkrut <31617>
Großmugl <31204>
Großriedenthal <32109>
Großrußbach <31205>
Großschönau <30912>
Groß-Schweinbarth <30824>
Groß-Siegharts <32207>
Großweikersdorf <32110>
Grünbach am Schneeberg <31813>
Gumpoldskirchen <31709>
Günselsdorf <30612>

Guntersdorf <31014>
Guntramsdorf <31710>
Gutenbrunn <32511>
Gutenstein <32308>

H

Haag <30514>
Hadersdorf-Kammern <31315>
Hadres <31015>
Hafnerbach <31910>
Hagenbrunn <31206>
Haidershofen <30515>
Hainburg a.d.Donau <30710>
Hainfeld <31403>
Hardegg <31016>
Haringsee <30825>
Harmannsdorf <31207>
Haslau-Maria Ellend <30711>
Haugschlag <30915>
Haugsdorf <31018>
Haunoldstein <31911>
Hausbrunn <31620>
Hauskirchen <30826>
Hausleiten <31208>
Heidenreichstein <30916>
Heiligenkreuz <30613>
Heldenberg <31019>
Hennersdorf <31711>
Hernstein <30614>
Herrnbaumgarten <31621>
Herzogenburg <31912>
Himberg <32406>
Hinterbrühl <31712>
Hirschbach <30917>
Hirtenberg <30615>
Hochleithen <31622>
Hochneukirchen-Gschaidt <32309>
Hochwolkersdorf <32310>
Hof am Leithaberge <30713>
Hofamt Priel <31511>
Höflein <30712>
Höflein an der Hohen Wand <31849>
Hofstetten-Grünau <31909>
Hohe Wand <32311>
Hohenau an der March <30827>
Hohenberg <31404>
Hoheneich <30920>
Hohenruppersdorf <30828>
Hohenwarth-Mühlbach a.M. <31021>
Hollabrunn <31022>
Hollenstein an der Ybbs <30516>
Hollenthon <32312>
Horn <31109>
Hundsheim <30715>
Hürm <31513>

I

Inzersdorf-Getzersdorf <31913>
Irnfritz-Messern <31110>

J

Jaidhof <31319>
Japons <31111>
Jedenspeigen <30829>
Judenu-Baumgarten <32112>

K

Kaltenleutgeben <31713>
Kapelln <31915>
Karlstein an der Thaya <32209>

Karlstetten <31916>
Kasten bei Böheimkirchen <31917>
Katzelsdorf <32313>
Kaumberg <31405>
Kautzen <32210>
Kematen an der Ybbs <30517>
Kilb <31514>
Kirchberg am Wagram <32114>
Kirchberg am Walde <30921>
Kirchberg am Wechsel <31814>
Kirchberg an der Pielach <31918>
Kirchschlag <32514>
Kirchschlag in der Buckligen Welt <32314>
Kirchstetten <31919>
Kirnberg an der Mank <31515>
Klausen-Leopoldsdorf <30616>
Klein-Neusiedl <32407>
Klein-Pöchlarn <31516>
Kleinzell <31406>
Klosterneuburg <32408>
Königsbrunn am Wagram <32115>
Königstetten <32116>
Korneuburg <31213>
Kottes-Purk <32515>
Kottingbrunn <30618>
Krems an der Donau <30101>
Kreuttal <31627>
Kreuzstetten <31628>
Krumau am Kamp <31321>
Krumbach <32315>
Krummnußbaum <31517>

L

Laa an der Thaya <31629>
Laab im Walde <31714>
Ladendorf <31630>
Langau <31113>
Langenlois <31322>
Langenrohr <32119>
Langenzersdorf <31214>
Langschlag <32516>
Lanzendorf <32409>
Lanzenkirchen <32316>
Lasseo <30830>
Laxenburg <31715>
Leiben <31519>
Leitzersdorf <31215>
Lengenfeld <31323>
Leobendorf <31216>
Leobersdorf <30620>
Leopoldsdorf <32410>
Leopoldsdorf im Marchfelde <30831>
Lichtenau im Waldviertel <31324>
Lichtenegg <32317>
Lichtenwörth <32318>
Lilienfeld <31407>
Litschau <30925>
Loich <31920>
Loosdorf <31520>
Ludweis-Aigen <32212>
Lunz am See <32005>

M

Mailberg <31025>
Maissau <31026>
Mank <31521>
Mannersdorf am Leithagebirge <30716>
Mannsdorf an der Donau <30834>
Marbach an der Donau <31522>
Marchegg <30835>
Maria Enzersdorf <31716>
Maria Laach am Jauerling <31326>
Maria Taferl <31523>
Maria-Anzbach <31921>

Maria-Lanzendorf <32411>
Markersdorf-Haindorf <31922>
Markgrafneusiedl <30836>
Markt Piesting <32319>
Martinsberg <32517>
Matzendorf-Hölles <32320>
Matzen-Raggendorf <30838>
Mauerbach <32412>
Mautern an der Donau <31327>
Meiseldorf <31114>
Melk <31524>
Michelbach <31923>
Michelhausen <32120>
Miesenbach <32321>
Mistelbach <31633>
Mitterbach am Erlaufsee <31408>
Mitterndorf an der Fischa <30621>
Mödling <31717>
Mönichkirchen <31815>
Moorbad Harbach <30913>
Moosbrunn <32413>
Muckendorf-Wipfing <32143>
Muggendorf <32322>
Mühldorf <31330>
Münchendorf <31718>
Münichreith-Laimbach <31525>

N

Nappersdorf-Kammersdorf <31028>
Natschbach-Loipersbach <31817>
Neidling <31925>
Neudorf bei Staats <31634>
Neuhofen an der Ybbs <30520>
Neulengbach <31926>
Neumarkt an der Ybbs <31527>
Neunkirchen <31818>
Neusiedl an der Zaya <30841>
Neustadt an der Donau <30521>
Neustift-Innermanzing <31927>
Niederhollabrunn <31234>
Niederleis <31636>
Nöchling <31528>
Nußdorf ob der Traisen <31928>

O

Ober-Grafendorf <31929>
Oberndorf an der Melk <32006>
Obersiebenbrunn <30842>
Oberwaltersdorf <30623>
Obritzberg-Rust <31930>
Oed-Oehling <30522>
Opponitz <30524>
Orth an der Donau <30844>
Ottenschlag <32518>
Ottenthal <31658>
Otterthal <31820>

P

Palterndorf-Dobermannsdorf <30845>
Parbasdorf <30846>
Paudorf <31333>
Payerbach <31821>
Perchtoldsdorf <31719>
Pernegg <31117>
Pernersdorf <31033>
Pernitz <32323>
Persenbeug-Gottsdorf <31530>
Petronell-Carnuntum <30718>
Petzenkirchen <31531>
Pfaffenschlag bei Waidhofen a.d.Thaya <32214>
Pfaffstätten <30625>
Pillichsdorf <31642>

Pitten <31823>
Pöchlarn <31533>
Pöggstall <31534>
Pölla <32520>
Pottendorf <30626>
Pottenstein <30627>
Poysdorf <31644>
Prellenkirchen <30719>
Pressbaum <32415>
Priggwitz <31825>
Prinzersdorf <31932>
Prottes <30848>
Puchberg am Schneeberg <31826>
Puchenstuben <32007>
Pulkau <31035>
Purgstall an der Erlauf <32008>
Purkersdorf <32416>
Pyhra <31934>

R

Raabs an der Thaya <32216>
Raach am Hochgebirge <31827>
Raasdorf <30849>
Rabensburg <31645>
Rabenstein an der Pielach <31935>
Ramsau <31409>
Randegg <32009>
Rappottenstein <32521>
Rastefeld <31336>
Rauchenwarth <32417>
Ravelsbach <31036>
Raxendorf <31535>
Reichenau an der Rax <31829>
Reingers <30929>
Reinsberg <32010>
Reisenberg <30629>
Retz <31037>
Retzbach <31038>
Ringelsdorf-Niederabsdorf <30850>
Rohr im Gebirge <32324>
Rohrau <30721>
Rohrbach an der Gölsern <31410>
Röhrenbach <31119>
Rohrendorf bei Krems <31337>
Röschitz <31120>
Rosenburg-Mold <31121>
Rossatz-Arnsdorf <31338>
Ruprechtshofen <31537>
Rußbach <31224>

S

Sallingberg <32522>
Sankt Aegyden am Neuwalde <31411>
Sankt Andrä-Wördern <32142>
Sankt Anton an der Jeßnitz <32011>
Sankt Bernhard-Frauenhofen <31123>
Sankt Corona am Wechsel <31830>
Sankt Egyden am Steinfeld <31831>
Sankt Georgen am Reith <30526>
Sankt Georgen am Ybbsfelde <30527>
Sankt Georgen an der Leys <32012>
Sankt Leonhard am Forst <31539>
Sankt Leonhard am Hornerwald <31340>
Sankt Margarethen an der Sierning <31938>
Sankt Martin <30932>
Sankt Martin-Karlsbach <31540>
Sankt Oswald <31541>
Sankt Pantaleon-Erla <30529>
Sankt Peter in der Au <30530>
Sankt Pölten <30201>
Sankt Valentin <30531>
Sankt Veit an der Gölsern <31412>

Scharndorf <30722>
Scheibbs <32013>
Scheiblingkirchen-Thernberg <31832>
Schollach <31543>
Schönau an der Triesting <30631>
Schönbach <32523>
Schönberg am Kamp <31355>
Schönbühel-Aggsbach <31542>
Schönkirchen-Reyersdorf <30852>
Schottwien <31833>
Schrattenbach <31834>
Schrattenberg <31646>
Schrattenthal <31041>
Schrems <30935>
Schwadorf <32418>
Schwarzau am Steinfeld <31835>
Schwarzau im Gebirge <31836>
Schwarzenau <32524>
Schwarzenbach <32326>
Schwarzenbach an der Pielach <31939>
Schwechat <32419>
Schweiggeners <32525>
Seebenstein <31837>
Seefeld-Kadolz <31042>
Seibersdorf <30633>
Seitenstetten <30532>
Semmering <31838>
Senftenberg <31343>
Siegwartskirchen <32131>
Sierndorf <31226>
Sigmundshergberg <31124>
Sitzenberg-Reidling <32132>
Sitzendorf an der Schmida <31043>
Sollnau <32327>
Sommerein <30724>
Sonntagberg <30533>
Sooß <30635>
Spannberg <30854>
Spillern <31227>
Spitz <31344>
Staatz <31649>
Statzendorf <31940>
Steinakirchen am Forst <32014>
Stetteldorf am Wagram <31228>
Stetten <31229>
Stockerau <31230>
Stössing <31941>
Straning-Grafenberg <31130>
Straß im Straßertale <31346>
Strasshof an der Nordbahn <30856>
Stratzing <31347>
Strengberg <30534>
Stronsdorf <31650>
Sulz im Weinviertel <30857>

T

Tattendorf <30636>
Teesdorf <30637>
Ternitz <31839>
Texingtal <31551>
Thaya <32217>
Theresienfeld <32330>
Thomasberg <31840>
Traisen <31413>
Traiskirchen <30639>
Traismauer <31943>
Trattenbach <31841>
Traunstein <32528>
Trautmannsdorf an der Leitha <30726>
Trumau <30641>
Tulbing <32134>
Tulln an der Donau <32135>
Tullnerbach <32421>
Türnitz <31414>

U

Ulrichskirchen-Schleinbach <31651>
Unserfrau-Altweitra <30939>
Untersiebenbrunn <30858>
Unterstinkenbrunn <31652>

V

Velm-Götzendorf <30859>
Viehdorf <30536>
Vitis <32219>
Vösendorf <31723>

W

Waidhofen an der Thaya <32220>
Waidhofen an der Thaya-Land <32221>
Waidhofen an der Ybbs <30301>
Waidmannsfeld <32331>
Waldegg <32332>
Waldenstein <30940>
Waldhausen <32529>
Waldkirchen an der Thaya <32222>
Wallsee-Sindelburg <30538>
Walpersbach <32333>
Wang <32015>
Warth <31843>
Wartmannstetten <31844>
Weiden an der March <30865>
Weikendorf <30860>
Weikersdorf am Steinfelde <32334>
Weinburg <31945>
Weinzierl am Walde <31350>
Weissenbach an der Triesting <30645>
Weißenkirchen an der Perschling <31946>
Weißenkirchen in der Wachau <31351>
Weistrach <30539>
Weiten <31546>
Weitersfeld <31129>
Weitra <30942>
Wiener Neudorf <31725>

Wiener Neustadt <30401>
Wienerwald <31726>
Wieselburg <32016>
Wieselburg-Land <32017>
Wiesmath <32335>
Wildendürnbach <31653>
Wilfersdorf <31654>
Wilhelmsburg <31947>
Willendorf <31845>
Wimpassing im Schwarzatale <31846>
Windigsteig <32223>
Winklarn <30541>
Winzendorf-Muthmannsdorf <32336>
Wöbling <31948>
Wolfpassing <32018>
Wolfsbach <30542>
Wolfsgraben <32423>
Wolfsthal <30728>
Wolkersdorf im Weinviertel <31655>
Wöllersdorf-Steinabrückl <32337>
Wullersdorf <31051>
Würflach <31847>
Wümla <32139>

Y

Ybbs an der Donau <31549>
Ybbsitz <30543>
Yspertal <31552>

Z

Zeillern <30544>
Zeiselmauer-Wolfpassing <32140>
Zelking-Matzleinsdorf <31550>
Zellerndorf <31052>
Ziersdorf <31053>
Zillingdorf <32338>
Zistersdorf <30863>
Zöbern <31848>
Zwentendorf an der Donau <32141>
Zwettl-Niederösterreich <32530>
Zwölfaxing <32424>

Publikationen der Großzählung 2001

Artikelnummer	Bezeichnung	Preis in €
<u>Volkszählung 2001</u>		
18-2000-01	Rohdaten nach Gemeinden (Schnellbericht)	25,43
20-1510-01	Wohnbevölkerung nach Gemeinden (mit der Bevölkerungsentwicklung seit 1869)	30,-
18-2010-01	Lebensunterhalt (Schnellbericht)	15,-
Länderhefte Phase I		
20-1300-01	Hauptergebnisse I – Österreich	28,-
20-1310-01	Hauptergebnisse I – Burgenland	29,-
20-1320-01	Hauptergebnisse I – Kärnten	29,-
20-1330-01	Hauptergebnisse I – Niederösterreich	33,-
20-1340-01	Hauptergebnisse I – Oberösterreich	33,-
20-1350-01	Hauptergebnisse I – Salzburg	29,-
20-1360-01	Hauptergebnisse I – Steiermark	33,-
20-1370-01	Hauptergebnisse I – Tirol	29,-
20-1380-01	Hauptergebnisse I – Vorarlberg	28,-
20-1390-01	Hauptergebnisse I – Wien	28,-
20-1305-01	Hauptergebnisse I – Paketpreis	240,-
Länderhefte Phase II		
20-1400-01	Hauptergebnisse II – Österreich	33,-
20-1410-01	Hauptergebnisse II – Burgenland	33,-
20-1420-01	Hauptergebnisse II – Kärnten	35,-
20-1430-01	Hauptergebnisse II – Niederösterreich	40,-
20-1440-01	Hauptergebnisse II – Oberösterreich	40,-
20-1450-01	Hauptergebnisse II – Salzburg	35,-
20-1460-01	Hauptergebnisse II – Steiermark	40,-
20-1470-01	Hauptergebnisse II – Tirol	36,-
20-1480-01	Hauptergebnisse II – Vorarlberg	35,-
20-1490-01	Hauptergebnisse II – Wien	36,-
20-1405-01	Hauptergebnisse II – Paketpreis	290,-
Thematische Hefte		
20-1520-01	Erwerbsspendler	65,-
20-1525-01	Erwerbspersonen nach beruflichen und wirtschaftlichen Merkmalen	47,-
20-1530-01	Bildungsstand der Bevölkerung	47,-
20-1545-01	Schüler und Studenten	35,-
20-1540-01	Haushalte und Familien	36,-
20-1555-01	Textband	51,-
Arbeitsbehelfe		
	Volkszählung 1991 – 2001: Gemeindeänderungsverzeichnis	
	Volkszählung 2001: Benutzerhandbuch	
	Volkszählung 2001: Bildungsschlüssel	

Artikelnummer	Bezeichnung	Preis in €
---------------	-------------	------------

Gebäude- und Wohnungszählung 2001

Länderhefte

20-1010-01	Hauptergebnisse – Burgenland	29,-
20-1020-01	Hauptergebnisse – Kärnten	29,-
20-1030-01	Hauptergebnisse – Niederösterreich	33,-
20-1040-01	Hauptergebnisse – Oberösterreich	33,-
20-1050-01	Hauptergebnisse – Salzburg	29,-
20-1060-01	Hauptergebnisse – Steiermark	33,-
20-1070-01	Hauptergebnisse – Tirol	30,-
20-1080-01	Hauptergebnisse – Vorarlberg	28,-
20-1090-01	Hauptergebnisse – Wien	29,-
20-1000-01	Hauptergebnisse – Österreich	29,-
20-1005-01	Hauptergebnisse – Paketpreis	270,-

Thematische Hefte

20-1100-01	Wer wohnt wie?	28,-
------------	----------------	------

Arbeitsstättenzählung 2001

20-9328-01	Hauptergebnisse – Österreich	50,-
20-9310-01	Hauptergebnisse – Burgenland	30,-
20-9312-01	Hauptergebnisse – Kärnten	30,-
20-9314-01	Hauptergebnisse – Niederösterreich	40,-
20-9316-01	Hauptergebnisse – Oberösterreich	40,-
20-9318-01	Hauptergebnisse – Salzburg	30,-
20-9320-01	Hauptergebnisse – Steiermark	40,-
20-9322-01	Hauptergebnisse – Tirol	30,-
20-9324-01	Hauptergebnisse – Vorarlberg	30,-
20-9326-01	Hauptergebnisse – Wien	30,-
20-9330-01	Hauptergebnisse – Paketpreis	315,-

Ortsverzeichnis 2001

20-9430-01	Österreich (nur CD-ROM)	300,-
20-9412-01	Burgenland	40,-
20-9414-01	Kärnten	50,-
20-9416-01	Niederösterreich	60,-
20-9418-01	Oberösterreich	60,-
20-9420-01	Salzburg	50,-
20-9422-01	Steiermark	60,-
20-9424-01	Tirol	50,-
20-9426-01	Vorarlberg	40,-
20-9428-01	Wien	40,-

Alle Hefte (ausgenommen Arbeitsbeihilfe und Schnellberichte) werden zusammen mit einer CD-ROM ausgeliefert, welche die Tabellen sowohl im PDF- als auch im Excel-Format enthält.