



# BEVÖLKERUNGSSTAND

Herausgegeben von STATISTIK AUSTRIA



Wien 2012

## Auskünfte

Für schriftliche oder telefonische Anfragen steht Ihnen in der Statistik Austria der Allgemeine Auskunftsdienst unter der Adresse

Guglgasse 13  
1110 Wien  
Tel.: +43 (1) 711 28-7070  
e-mail: [info@statistik.gv.at](mailto:info@statistik.gv.at)  
Fax: +43 (1) 715 68 28

zur Verfügung.

## Herausgeber und Hersteller

STATISTIK AUSTRIA  
Bundesanstalt Statistik Österreich  
1110 Wien  
Guglgasse 13

## Für den Inhalt verantwortlich

Mag. Alexander Wisbauer  
Tel.: +43 (1) 711 28-7202  
e-mail: [alexander.wisbauer@statistik.gv.at](mailto:alexander.wisbauer@statistik.gv.at)

## Umschlagfoto

Cäcilia Bachmann

## Kommissionsverlag

Verlag Österreich GmbH  
1010 Wien  
Bäckerstraße 1  
Tel.: +43 (1) 610 77-0  
e-mail: [order@verlagoesterreich.at](mailto:order@verlagoesterreich.at)

ISBN 978-3-902791-47-4

Das Produkt und die darin enthaltenen Daten sind urheberrechtlich geschützt. Alle Rechte sind der Bundesanstalt Statistik Österreich (STATISTIK AUSTRIA) vorbehalten. Es ist gestattet, die Inhalte zu vervielfältigen, verbreiten, öffentlich zugänglich zu machen und sie zu nicht kommerziellen Zwecken zu bearbeiten. Für eine kommerzielle Nutzung ist vorab die schriftliche Zustimmung von STATISTIK AUSTRIA einzuholen. Eine zulässige Weiterverwendung jedweder Art ist jedenfalls nur bei richtiger Wiedergabe und mit korrekter Quellenangabe "STATISTIK AUSTRIA" gestattet. Bei auszugsweiser Verwendung, Darstellung von Teilen oder sonstiger Veränderung an von STATISTIK AUSTRIA veröffentlichten Tabellen ist an geeigneter Stelle ein Hinweis anzubringen, dass die verwendeten Daten bearbeitet wurden.

Die Bundesanstalt Statistik Österreich sowie alle Mitwirkenden an der Publikation haben deren Inhalte sorgfältig recherchiert und erstellt. Fehler können dennoch nicht gänzlich ausgeschlossen werden. Die Genannten übernehmen daher keine Haftung für die Richtigkeit, Vollständigkeit und Aktualität der Inhalte, insbesondere übernehmen sie keinerlei Haftung für eventuelle unmittelbare oder mittelbare Schäden, die durch die direkte oder indirekte Nutzung der angebotenen Inhalte entstehen. Korrekturhinweise senden Sie bitte an die Redaktion.

© STATISTIK AUSTRIA

Artikelnummer: 20-1150-12

Verkaufspreis: € 35,00 (inkl. CD-ROM)

**Wien 2012**

# Vorwort

Der demographische Wandel speist sich aus einer Vielzahl individueller Entscheidungen in allen Lebensbereichen, die in Summe zu Veränderungen in der Bevölkerungsstruktur führen. Die Bevölkerungsentwicklung in den Regionen Österreichs wird einerseits von der Zahl der Geburten und Sterbefälle sowie andererseits vom Umfang der Wanderungsbewegungen bestimmt. Mit der Bevölkerungsentwicklung verbundene Fragen lassen sich nicht unmittelbar mit einem Patentrezept lösen, sondern bedürfen einer fundierten demographischen Analyse.

Die vorliegende Publikation soll dazu einen Beitrag leisten, in dem sie die regionale Dimension der demographischen Veränderung verdeutlicht. Mit der Einführung eines bevölkerungsstatistischen Datenbanksystems (POPREG) von STATISTIK AUSTRIA auf Basis des Zentralen Melderegisters (ZMR) ab dem Berichtsjahr 2002 können Bevölkerungsbestände für alle administrativen Gebietseinheiten erstellt werden, die neben der natürlichen Bevölkerungsentwicklung auch räumliche Bevölkerungsbewegungen beinhalten. Diese beruhen auf der Wanderungsstatistik, welche ebenfalls aus dem POPREG abgeleitet wird. Somit stehen harmonisierte jährliche Bevölkerungsbestände für alle NUTS-Regionen, Politischen Bezirke und Gemeinden in Österreich zur Verfügung, wie dies früher nur bei den Volkszählungen (zuletzt mit Stichtag 15. Mai 2001) der Fall war.

Die Publikation enthält die nach den demographischen Merkmalen Alter, Geschlecht, Staatsangehörigkeit und Geburtsland gegliederten Einwohnerzahlen Österreichs, seiner Bundesländer, Bezirke und Gemeinden zu Jahresbeginn 2012 sowie die Komponenten der Bevölkerungsveränderung aus dem Jahr 2011 und wird von einer Analyse der Trends der Bevölkerungsentwicklung für den Berichtszeitraum begleitet. Außerdem bieten einige Zeitreihen-Tabellen einen Überblick über die Entwicklung der Einwohnerzahl und der Bevölkerungsstruktur seit dem 1. Jänner 2002.

Der Broschüre ist eine CD-ROM beigelegt, welche den gesamten Textteil im PDF-Format sowie die Tabellen im EXCEL-Format enthält, wobei noch zusätzliche, über die Publikation hinausgehende Daten auf Gemeindeebene (Komponenten der Bevölkerungsveränderung, Altersstruktur sowie Gliederungen nach Staatsangehörigkeit und Geburtsland) bereitgestellt werden.

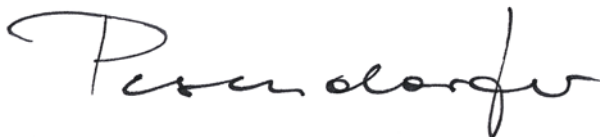

Dr. Konrad Pesendorfer  
Fachstatistischer Generaldirektor der STATISTIK AUSTRIA

Wien, im August 2012

<b>Zusammenfassung</b> .....	<b>9</b>
<b>Summary</b> .....	<b>10</b>
<b>Textteil</b> .....	<b>11</b>
<b>Bevölkerungsentwicklung in Österreich</b> .....	<b>13</b>
Historischer Rückblick .....	13
Aktuelle Bevölkerungsentwicklung in Österreich .....	14
Komponenten der Bevölkerungsveränderung in Österreich .....	17
Geburtenbilanz.....	17
Wanderungsbilanz .....	19
Vergleichende Betrachtung von Geburten- und Wanderungsbilanz .....	22
Bevölkerungsveränderung in den Bundesländern .....	22
<b>Die Bevölkerungsstruktur Österreichs am 1.1.2012</b> .....	<b>26</b>
Die Altersstruktur der Bevölkerung .....	26
Kinder und Jugendliche .....	26
Personen im erwerbsfähigen Alter .....	28
Personen im Pensionsalter .....	28
Bevölkerung nach Staatsangehörigkeit und Geburtsland .....	29
Bevölkerung ausländischer Herkunft .....	32
<b>Zur bevölkerungsstatistischen Datenbank</b> .....	<b>36</b>
Notwendigkeit einer „statistischen Korrektur“ .....	36
Revision der Statistik des Bevölkerungsstandes.....	36
<b>Erläuterungen</b> .....	<b>41</b>
<b>Tabellenteil</b> .....	<b>45</b>
Tabelle 1: Bevölkerung nach Staatsangehörigkeit und Gebietseinheiten 2002-2012.....	49
Tabelle 2: Bevölkerungsveränderung nach Komponenten und Gebietseinheiten 2002-2011 .....	162
Tabelle 3: Bevölkerung nach Geschlecht, Altersgruppen und Gebietseinheiten (1.1.2012) .....	222
Tabelle 4: Bevölkerung ausländischer Herkunft nach Gebietseinheiten (1.1.2012) .....	241
Tabelle 5: Bevölkerung nach Staatsangehörigkeitsgruppen und Gebietseinheiten (1.1.2012) .....	246
Tabelle 6: Bevölkerung nach Geburtslandgruppen und Gebietseinheiten (1.1.2012) .....	254
Tabelle 7: Bevölkerung nach Staatsangehörigkeit 2002-2012.....	263
Tabelle 8: Bevölkerung nach Staatsangehörigkeit und Bundesländern (1.1.2012) .....	269
Tabelle 9: Bevölkerung nach Geburtsland 2002-2012 .....	275
Tabelle 10: Bevölkerung nach Geburtsland und Bundesländern (1.1.2012) .....	281
Tabelle 11: Bevölkerung ausländischer Herkunft nach Staatsangehörigkeit bzw. Geburtsland (1.1.2012) .....	287
Tabelle 12: Bevölkerung ausländischer Herkunft nach Staatsangehörigkeit bzw. Geburtsland und Bundesländern 1.1.2012) .....	293
Tabelle 13: Bevölkerung ausländischer Herkunft nach Geschlecht, Alter und Bundesländern (1.1.2012) .....	299



ZUSAMMENFASSUNG



SUMMARY



Am 1. Jänner 2012 lebten in Österreich 8.443.018 Menschen, um 38.766 Personen bzw. 0,5% mehr als ein Jahr zuvor (am 1.1.2011: 8.404.252 Einwohner). Der Bevölkerungszuwachs des Jahres 2011 ist dabei fast ausschließlich auf den positiven Wanderungssaldo von +35.604 Personen zurückzuführen, während die Geburtenbilanz mit +1.630 Personen nur einen geringen Anteil am Wachstum hatte. Statistische Korrekturen führten ebenfalls zu einem leichten Anstieg des Bevölkerungsstandes im Ausmaß von +1.532 Personen.

Die Bevölkerungsentwicklung Österreichs war auch im Jahr 2011 von regionalen Gegensätzen geprägt. Die westlichen Bundesländer verzeichneten weiterhin Einwohnerzuwächse durch Geburtenüberschüsse und internationale Wanderungsgewinne. Im Osten Österreichs beruhte die Bevölkerungszunahme hingegen hauptsächlich auf einem positiven Wanderungssaldo, welcher die Geburtendefizite überstieg. Das südlichste Bundesland, Kärnten, verzeichnete 2011 – ebenso wie im Vorjahr – einen Rückgang der Einwohnerzahl.

Noch stärker ausgeprägt waren die Unterschiede der Bevölkerungsentwicklung auf kleinräumiger Ebene: Die größten Gewinner waren wie in den Jahren zuvor

die Umland-Bezirke der größeren Städte. Aber auch die Kernstädte selbst verzeichneten größtenteils Bevölkerungszunahmen, da hohe Außenwanderungsgewinne allfällige Geburtendefizite sowie die Abwanderung in das Stadt-Umland kompensierten. Die deutlichsten Bevölkerungsrückgänge ergaben sich hingegen in den inneralpinen Regionen der Steiermark und Kärntens.

Die Trends der Bevölkerungsentwicklung in den vergangenen Jahrzehnten beeinflussen auch die aktuelle Bevölkerungsstruktur. Anhaltend niedrige Geburtenraten sorgen für einen weiteren Rückgang der Bevölkerung in jungen Altersgruppen und ein kontinuierliches Ansteigen des Durchschnittsalters der Bevölkerung, welches am Stichtag 1. Jänner 2012 bei 41,9 Jahren lag. Allerdings wird die demographische Alterung durch Zuwanderungsgewinne von Personen im erwerbsfähigen Alter abgeschwächt. Durch den weiterhin positiven Außenwanderungssaldo erhöhte sich der Anteil ausländischer Staatsangehöriger zu Beginn des Jahres 2012 auf 11,5% der Gesamtbevölkerung. Insgesamt ist mehr als ein Sechstel der österreichischen Bevölkerung ausländischer Herkunft, also entweder im Ausland geboren und/oder besitzt eine ausländische Staatsangehörigkeit.



The population of Austria stood at 8.443 million on January 1<sup>st</sup>, 2012, an increase of 38,766 people (0.5%) compared to the beginning of 2011. The population growth was mainly due to a positive balance of international migration (+35 604 people) and to a small extent due to a natural population increase (+1 630 people). In addition, statistical adjustments caused a slight increase of the population (+1 532 people).

Overall, the development of the population in Austria in 2011 was - like in the past - characterized by regional contrasts: The western federal states continued to face population increases by the superposition of birth surpluses and international migration gains. In the eastern and south-eastern part of Austria international migration gain was the main driver of population growth actually compensating the surplus of deaths over births.

Different paths of the population development were even more marked on municipal level: Suburban

districts remained the big 'winners' through birth surpluses and high migration gains. Larger cities saw increases in their populations, though, since high international migration gains could compensate the surplus of deaths over births as well as out-migration to the suburbs. However, like in previous years, inner alpine regions of Styria and Carinthia continued to be affected by population declines.

Current trends of population change are shaping the population structure. Continuing low fertility levels lead to further reduction of younger age-groups resulting in a continuous increase of the mean age of the population, which lay at 41.9 years on January 1<sup>st</sup>, 2012. Demographic ageing is however attenuated by gains of international migration, especially of persons in working age. Positive net-migration also led to a further increase of the share of foreigners to 11.5% of the population. All in all more than a sixth of the Austrian population has been either born abroad and/or holds foreign citizenship.





## Bevölkerungsentwicklung in Österreich

Die Bevölkerungsentwicklung in Österreich und dem Großteil Europas wird gegenwärtig durch folgende Phänomene nachhaltig beeinflusst: Anhaltend niedrige Geburtenraten sorgen für ein weitgehendes Stagnieren der natürlichen Bevölkerungsbewegung und führen zu einer zunehmenden Alterung der Bevölkerung, während Wanderungsgewinne aus dem Ausland weiterhin für ein Bevölkerungswachstum sorgen. Da Migrantinnen und Migranten meist in jungem Alter wandern, vermag die Zuwanderung den Prozess der demographischen Alterung ein wenig zu verlangsamen, führt aber zu zunehmender Heterogenität der Bevölkerungsstruktur. Die demographischen Auswirkungen dieser Trends werden vermutlich bis weit ins 21. Jahrhundert die Bevölkerungsentwicklung Österreichs und anderer europäischer Staaten prägen und stellen daher eine große gesellschaftspolitische Herausforderung dar. Die amtliche Statistik hat vor diesem Hintergrund die Aufgabe, die Bevölkerungsentwicklung und ihre Komponenten in Zahlen zu fassen, um sich abzeichnende Trends und Konsequenzen der regionalen Bevölkerungsentwicklung aufzuzeigen.

### Historischer Rückblick

Im Jahr 1961 lebten in Österreich knapp über sieben Millionen Einwohner. Charakteristisch für die demographische Situation der 1960er-Jahre waren eine relativ junge Altersstruktur und ein beträchtliches Bevölkerungswachstum aufgrund der hohen Geburtenraten („Baby-Boom“). Zwischen 1961 und 1970 nahm die Einwohnerzahl Österreichs um rund 415.000 Personen bzw. +6% zu. Rund fünf Sechstel dieses Anstiegs entfielen auf die positive Geburtenbilanz (+347.000). Die Zuwanderung von ausländischen Arbeitskräften war in diesem Zeitraum hingegen nur für einen relativ kleinen Teil der Bevölkerungszunahme (+67.000 Personen) verantwortlich (*Grafik 1*).

Dem starken Bevölkerungsanstieg der 1960er-Jahre folgte ein Jahrzehnt der Stagnation. Die Bevölkerung Österreichs wuchs von 1971 bis 1980 nur um 1% (+74.000 Personen). Grund dafür waren einerseits die stark sinkenden Geburtenzahlen: So verringerte sich die durchschnittliche Kinderzahl pro Frau (Gesamtfertilitätsrate) zwischen 1970 und 1978 von 2,29 auf 1,60. Dies hatte zur Folge, dass Österreich in der zweiten Hälfte der 1970er-Jahre sogar eine negative Geburtenbilanz aufwies. Andererseits ergaben sich in den 1970er-Jahren auch umfangreiche Veränderungen bei der internationalen Wanderung. War die Zuwanderung ausländischer Arbeitskräfte nach Österreich zu Anfang des Jahrzehnts noch hoch (in den Jahren 1971 bis 1973 lag der jährliche Wanderungsgewinn bei über 30.000 Personen), führten die relativ ungünstige Wirtschaftsentwicklung nach dem ersten „Ölpreisschock“

bei gleichzeitigem Nachrücken der Baby-Boom-Generation auf den Arbeitsmarkt ab 1973 zu einem starken Rückgang der Zuzüge aus dem Ausland. Einzig der verstärkte Familiennachzug sorgte 1976 und 1977 weiterhin für Wanderungsüberschüsse, welche in Summe in den 1970er-Jahren etwas höher als in der Dekade davor ausfielen.

In den 1980er-Jahren verzeichnete Österreich ein mäßiges Bevölkerungswachstum. Von 1981 bis 1990 veränderte sich die Einwohnerzahl um rund 216.000 Personen (3%) auf 7,7 Millionen. Dieser Bevölkerungszuwachs resultierte sowohl aus Wanderungsüberschüssen gegenüber dem Ausland als auch aus der positiven Geburtenbilanz. Während die Geburtenbilanz in der ersten Hälfte der 1980er-Jahre noch weitgehend ausgeglichen war, erhöhte sie sich ab 1985 durch sinkende Sterbezahlen und steigende Geburtenhäufigkeit. Der Geburtenanstieg der zweiten Hälfte der 1980er-Jahre war jedoch ausschließlich auf einen Altersstruktureffekt zurückzuführen, da sich die Frauen der stark besetzten Geburtsjahrgänge der Baby-Boom-Generation nun im gebärfähigen Alter befanden. Die durchschnittliche Kinderzahl pro Frau reduzierte sich bis 1991 dennoch weiter auf 1,5 Kinder pro Frau.

Mit Ausnahme der Jahre 1982 (Wanderungsbilanz: -23.000) und 1983 (-2.000) gab es in den 1980er-Jahren durchwegs Wanderungsgewinne, wobei diese bis 1987 gering ausfielen und nur 24% des Bevölkerungswachstums ausmachten. Mit dem Eintritt geburtenschwächerer Jahrgänge in den Arbeitsmarkt verstärkte sich ab 1988 die jährliche Zuwanderung nach Österreich und stieg in Folge der politischen Umwälzungen nach 1989 massiv an. Der Wanderungsüberschuss erhöhte sich von rund +2.000 (1987) auf +77.000 Personen im Jahr 1991, um in weiterer Folge bis 1993 wiederum auf etwa +34.000 Personen zu sinken. Insgesamt betrug der Wanderungssaldo zwischen 1988 und 1993 rund +300.000 Personen. Dies war im Wesentlichen auf die Aufnahme von nachziehenden Familienangehörigen, Kriegsvertriebenen und Flüchtlingen aus dem ehemaligen Jugoslawien sowie auf eine verstärkte Zuwanderung aus der Türkei und den ostmittel-europäischen Nachbarstaaten zurückzuführen.

Ab 1994 schwächten sich die internationalen Wanderungsgewinne durch restriktive gesetzliche Maßnahmen sehr stark ab. Ein erneuter Anstieg setzte erst am Ende des Jahrzehnts sowohl durch verstärkten Familiennachzug als auch aufgrund der Kriegsereignisse im ehemaligen Jugoslawien ein. In den fünf Jahren zwischen 1994 und 1998 verzeichnete Österreich einen Nettowanderungsgewinn von insgesamt nur +19.000 Personen, was dem Wert des darauffolgenden Jahres 1999 allein entsprach. Zeitgleich gingen auch die Geburtenzahlen zurück, so dass Ende der 1990er-

Grafik 1

**Bevölkerungsentwicklung nach Komponenten 1960-2012**

Population development by components 1960-2012

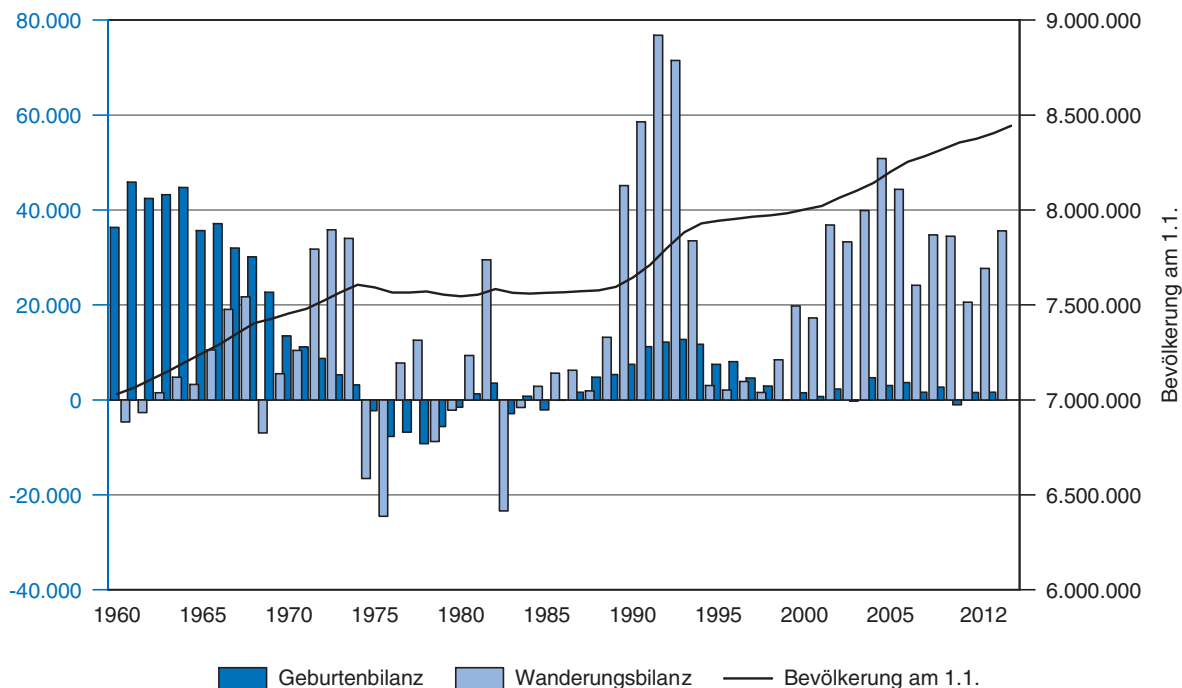

Q: STATISTIK AUSTRIA, Statistik des Bevölkerungsstandes.

Jahre wiederum ein geringfügiges Geburtendefizit verzeichnet wurde. Ab der Jahrtausendwende erlebte Österreich neuerlich eine starke Zunahme der Wanderungsgewinne, nunmehr vor allem durch Familiennachzug und zunehmende Wanderungsverflechtungen mit den übrigen EU-Staaten. Die Wanderungsgewinne wurden zur wichtigsten Komponente des Bevölkerungswachstums, da die Geburtenbilanz in der ersten Dekade des 21. Jahrhunderts nur schwach positiv war. Daran änderte sich auch ab 2006 nur wenig, obwohl verschärfte gesetzliche Bestimmungen einen starken Rückgang der Wanderungsgewinne bei Nicht-EU-Staatsangehörigen bedingten.<sup>1</sup>

### Aktuelle Bevölkerungsentwicklung in Österreich

Zu Jahresbeginn 2012 lebten in Österreich 8.443.018 Menschen, das sind 38.766 Personen bzw. 0,5% mehr als ein Jahr zuvor (am 1.1.2011: 8.404.252 Einwohner). Der Bevölkerungszuwachs des Jahres 2011 ist dabei fast ausschließlich auf den positiven Wanderungssaldo von +35.604 Personen zurückzuführen, während die Geburtenbilanz mit +1.630 Personen nur

einen geringen Anteil am Wachstum hatte. Statistische Korrekturen im Ausmaß von +1.532 Personen führten ebenfalls zu einem leichten Anstieg des Bevölkerungsstandes (Tabelle 1).

Auf der Ebene der Bundesländer verzeichnete Wien in den letzten Jahren den mit Abstand stärksten Einwohnerzuwachs. Dieser Trend setzte sich auch im Jahr 2011 weiter fort, denn in der Bundeshauptstadt stieg die Bevölkerungszahl im Laufe des Jahres um +1,0% von 1.714.142 auf 1.731.236 an. Dabei sorgten vor allem der Wanderungsgewinn aus dem Ausland, aber auch die Zuwanderung aus anderen Bundesländern sowie eine leicht positive Geburtenbilanz für den insgesamt starken Bevölkerungsanstieg in Wien. Neben der Bundeshauptstadt konnte auch in Tirol ein überdurchschnittlicher Bevölkerungszuwachs verzeichnet werden, wobei sich hier der Einwohneranstieg aus einer Kombination von Geburtenüberschüssen und der Zuwanderung aus dem Ausland ergab, während die Binnenwanderungsbilanz mit anderen Bundesländern leicht negativ ausfiel.

Im Burgenland, in Salzburg und in Vorarlberg entsprach das Bevölkerungswachstum im Jahr 2011 mit +0,5% annähernd dem Bundesdurchschnitt. Dabei ergab sich der Anstieg in Salzburg und Vorarlberg – ähnlich wie in Tirol – aus hohen Geburtenüberschüssen und einem positiven Außenwanderungssaldo bei gleichzeitig negativer Binnenwanderungsbilanz. Im

1) Detaillierte Ergebnisse über die natürliche und räumliche Bevölkerungsbewegung können auch den beiden jährlich erscheinenden Publikationen „Demographisches Jahrbuch“ und „Wanderungsstatistik“ entnommen werden.

Tabelle 1

**Bevölkerungsentwicklung 2010 und 2011 nach Komponenten und Bundesländern**

Population development 2010 and 2011 by components and Länder

NUTS 2	Bundesland	Bevölkerung zu Jahresbeginn	Bevölkerungsveränderung insgesamt		Bevölkerungsveränderung durch Geburtenbilanz		Bevölkerungsveränderung durch Wanderungsbilanz		Statistische Korrektur	Bevölkerung zu Jahresende
			abs.	in %	abs.	in %	abs.	in %		
<b>2010</b>										
<b>AT</b>	<b>Österreich</b>	<b>8.375.290</b>	<b>28.962</b>	<b>0,3</b>	<b>1.543</b>	<b>0,0</b>	<b>27.695</b>	<b>0,3</b>	<b>-276</b>	<b>8.404.252</b>
AT11	Burgenland	283.965	932	0,3	-912	-0,3	1.849	0,7	-5	284.897
AT21	Kärnten	559.315	-1.044	-0,2	-879	-0,2	-227	0,0	62	558.271
AT12	Niederösterreich	1.607.976	4.005	0,2	-1.792	-0,1	5.733	0,4	64	1.611.981
AT31	Oberösterreich	1.411.238	1.402	0,1	1.325	0,1	121	0,0	-44	1.412.640
AT32	Salzburg	529.861	1.860	0,4	929	0,2	973	0,2	-42	531.721
AT22	Steiermark	1.208.372	2.242	0,2	-1.452	-0,1	3.709	0,3	-15	1.210.614
AT33	Tirol	706.873	3.175	0,4	1.370	0,2	1.750	0,2	55	710.048
AT34	Vorarlberg	368.868	1.070	0,3	1.252	0,3	-164	0,0	-18	369.938
AT13	Wien	1.698.822	15.320	0,9	1.702	0,1	13.951	0,8	-333	1.714.142
<b>2011</b>										
<b>AT</b>	<b>Österreich</b>	<b>8.404.252</b>	<b>38.766</b>	<b>0,5</b>	<b>1.630</b>	<b>0,0</b>	<b>35.604</b>	<b>0,4</b>	<b>1.532</b>	<b>8.443.018</b>
AT11	Burgenland	284.897	1.318	0,5	-890	-0,3	2.145	0,8	63	286.215
AT21	Kärnten	558.271	-498	-0,1	-894	-0,2	372	0,1	24	557.773
AT12	Niederösterreich	1.611.981	5.474	0,3	-1.854	-0,1	7.049	0,4	279	1.617.455
AT31	Oberösterreich	1.412.640	4.132	0,3	1.158	0,1	2.746	0,2	228	1.416.772
AT32	Salzburg	531.721	2.401	0,5	771	0,1	1.615	0,3	15	534.122
AT22	Steiermark	1.210.614	2.641	0,2	-1.477	-0,1	3.909	0,3	209	1.213.255
AT33	Tirol	710.048	4.401	0,6	1.396	0,2	2.790	0,4	215	714.449
AT34	Vorarlberg	369.938	1.803	0,5	1.168	0,3	563	0,2	72	371.741
AT13	Wien	1.714.142	17.094	1,0	2.252	0,1	14.415	0,8	427	1.731.236

Q: STATISTIK AUSTRIA, Statistik des Bevölkerungsstandes, Statistik der natürlichen Bevölkerungsbewegung, Wanderungsstatistik.

Gegensatz dazu verzeichnete das Burgenland einen Sterbefallüberschuss, der jedoch durch die Wanderungsgewinne sowohl aus dem Ausland als auch aus anderen Regionen Österreichs mehr als ausgeglichen werden konnte.

In Niederösterreich und Oberösterreich (je +0,3%) sowie der Steiermark (+0,2%) lag der Bevölkerungszuwachs des Jahres 2011 etwas unter dem Bundesdurchschnitt. Kärnten war im Jahr 2011 – ebenso wie

bereits 2009 und 2010 – das einzige Bundesland mit einer rückläufigen Bevölkerungsentwicklung (-0,1%). Diese ergab sich sowohl aus einer negativen Geburtenbilanz als auch aus einem Abwanderungsüberschuss in andere Bundesländer Österreichs.

Von den insgesamt 98 Politischen Bezirken (ohne Wien) verzeichneten 57 im Jahr 2011 eine positive Bevölkerungsentwicklung. Die stärksten Einwohnerzuwächse wurden in den drei Städten Graz (+1,4%),

Tabelle 2

**Bevölkerungsveränderung 2011 nach Politischen Bezirken (ohne Wiener Gemeindebezirke) – Top 10**

Population change 2011 by administrative districts (without Vienna's districts) – top 10

Politischer Bezirk (stärkste Zunahme)		Veränderung		Politischer Bezirk (stärkste Abnahme)		Veränderung	
		abs.	in %			abs.	in %
601	Graz (Stadt)	3.778	1,4	608	Judenburg	-324	-0,7
101	Eisenstadt (Stadt)	170	1,3	615	Radkersburg	-164	-0,7
304	Wiener Neustadt (Stadt)	495	1,2	322	Waidhofen an der Thaya	-190	-0,7
107	Neusiedl am See	566	1,0	203	Hermagor	-126	-0,7
701	Innsbruck-Stadt	1.182	1,0	205	Sankt Veit an der Glan	-355	-0,6
324	Wien Umgebung	1.112	1,0	613	Mürzzuschlag	-251	-0,6
401	Linz (Stadt)	1.740	0,9	614	Murau	-183	-0,6
321	Tulln	619	0,9	206	Spittal an der Drau	-477	-0,6
703	Innsbruck-Land	1.424	0,9	611	Leoben	-376	-0,6
312	Korneuburg	618	0,8	602	Bruck an der Mur	-345	-0,6

Q: STATISTIK AUSTRIA, Statistik des Bevölkerungsstandes.

Karte 1  
**Bevölkerungsveränderung 2011 nach Gemeinden**  
 Population change 2011 by municipalities

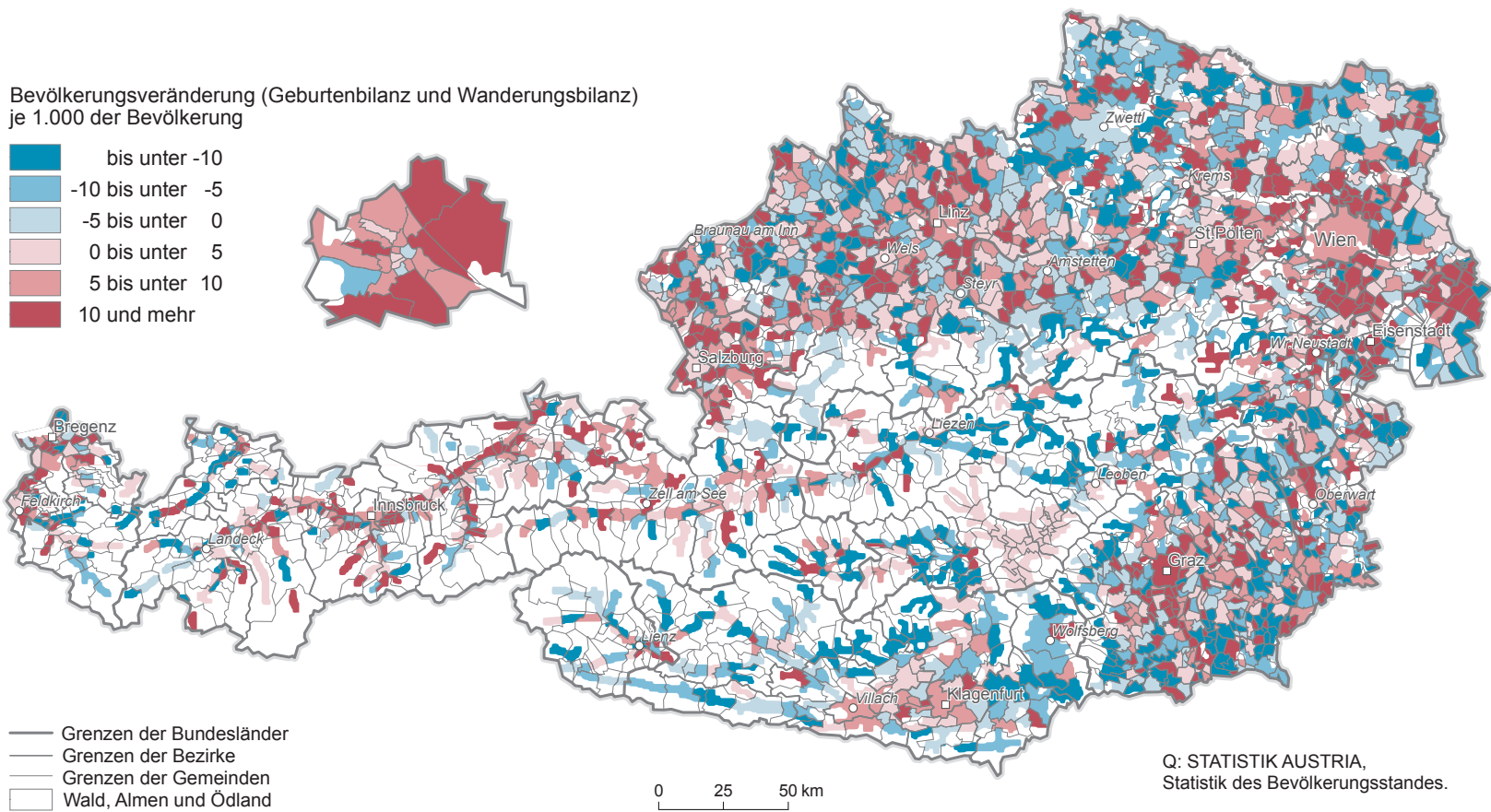



Eisenstadt (+1,3%) und Wiener Neustadt (+1,2%) registriert. Ebenfalls hohe Bevölkerungszuwächse um 1,0% verzeichneten Wien-Umgebung und Neusiedl am See sowie die Stadt Innsbruck (Tabelle 2). Eine negative Bevölkerungsbilanz ergab sich hingegen in 41 Bezirken Österreichs. Die größten Rückgänge verzeichneten die beiden steirischen Bezirke Judenburg und Radkersburg, der niederösterreichische Bezirk Waidhofen an der Thaya sowie Hermagor in Kärnten (je -0,7%).

Innerhalb Wiens konnten 20 der 23 Gemeindebezirke einen Bevölkerungszuwachs im Jahr 2011 verzeichnen, wobei dieser im nordöstlichen Stadterweiterungsbezirk Donaustadt mit +2,3% besonders stark ausfiel. Zu einer Abnahme der Einwohnerzahl kam es in Hietzing (-0,5%) und in der Inneren Stadt (-0,3%) sowie – allerdings in sehr geringem Ausmaße – auch in Margareten (-0,1%).

Ein Blick auf die Gemeindeebene (Tabelle 3, Karte 1) zeigt, dass im Jahr 2011 rund 37% aller österreichischen Gemeinden (869) einen Bevölkerungsanstieg von über +0,5% verzeichnen konnten. In 75 Gemeinden betrug der Bevölkerungszuwachs sogar mehr als +3,0%, wobei die Gemeinde Kittsee im Burgenland an der Grenze zur slowakischen Hauptstadt Bratislava mit einem relativen Bevölkerungswachstum von +11,6% Spitzenreiter war. Rund 31% aller Gemeinden (736) wiesen 2011 nur geringfügige Veränderungen der Bevölkerungszahl im Ausmaß von  $\pm 0,5\%$  auf, während knapp ein Drittel aller Gemeinden (774) im letzten Jahr Bevölkerungsverluste von mehr als -0,5% verzeichneten. Davon kam es in 52 Gemeinden zu einem Rückgang der Einwohnerzahl von mehr als -3,0%, am stärksten in den beiden hochalpinen Gemeinden Spiss (-6,9%) und Galtür (-6,2%) im Politischen Bezirk Landeck.

Generell ist jedoch zu beachten, dass die An- und Abmeldung sowohl von Saisonarbeitskräften in der Tourismusbranche, als auch von Asylwerbern in Flücht-

lingsunterkünften vor allem bei kleineren Gemeinden eine bedeutende Rolle spielen können und zum Teil ausschlaggebend für kurzfristige und besonders starke Schwankungen der Einwohnerzahl sind.

## Komponenten der Bevölkerungsveränderung in Österreich

### Geburtenbilanz

Die Zahl der Lebendgeborenen lag 2011 bei 78.109. Damit gab es österreichweit um 633 Geburten (-0,8%) weniger als im Vorjahr (2010: 78.742). Auf Ebene der Bundesländer verzeichneten Kärnten (-2,7%), Vorarlberg (-2,4%) und die Steiermark (-2,0%) die stärksten Rückgänge, während in Wien sogar die Zahl der Neugeborenen zunahm (+0,1%). Im Jahr 2011 verstarben in Österreich 76.479 Personen, um 720 (-0,9%) weniger als im Vorjahr (2010: 77.199). Auf Ebene der Bundesländer waren jedoch auch gegenläufige Trends zu erkennen: So wurde in Salzburg (+2,9%) ein Anstieg der Sterbezahlen registriert, während sich in Wien (-2,3%) und in Tirol (-2,2%) die stärksten Rückgänge ergaben.

Da im Jahr 2011 die Zahl der Sterbefälle niedriger ausfiel als jene der Lebendgeborenen, gab es – ebenso wie im Jahr zuvor – eine positive Geburtenbilanz in Höhe von 1.630 Personen. Die Geburtenbilanzrate (Geburtenbilanz je 1.000 Einwohner im Jahresdurchschnitt) lag österreichweit bei 0,2‰. Auf regionaler Ebene zeigt sich jedoch ein eindeutiges West-Ost-Gefälle: Vorarlberg verbuchte 2011 mit +3,1‰ den höchsten Geburtenüberschuss, gefolgt von Tirol (+2,0‰) und Salzburg (+1,4‰), während das Burgenland mit -3,1‰ das größte Geburtendefizit aufwies. Auch in Kärnten (-1,6‰) und der Steiermark (-1,2‰) sowie in Niederösterreich (-1,1‰) konnte die Zahl der Sterbefälle durch die Neugeborenen nicht aus-

Tabelle 3

### Bevölkerungsveränderung 2011 in den Gemeinden (bzw. Wiener Gemeindebezirken) nach Bundesländern

Population change 2011 in the municipalities (or Vienna's districts) by Länder

NUTS 2	Bundesland	Gemeinden	Bevölkerungszunahme um mehr als +0,5%		Bevölkerungsstagnation (von +0,5% bis -0,5%)		Bevölkerungsabnahme um mehr als -0,5%	
			abs.	in %	abs.	in %	abs.	in %
<b>AT</b>	<b>Österreich</b>	<b>2.379</b>	<b>869</b>	<b>36,5</b>	<b>736</b>	<b>30,9</b>	<b>774</b>	<b>32,5</b>
AT11	Burgenland	171	72	42,1	44	25,7	55	32,2
AT21	Kärnten	132	24	18,2	42	31,8	66	50,0
AT12	Niederösterreich	573	215	37,5	184	32,1	174	30,4
AT31	Oberösterreich	444	160	36,0	163	36,7	121	27,3
AT32	Salzburg	119	56	47,1	33	27,7	30	25,2
AT22	Steiermark	542	162	29,9	158	29,2	222	41,0
AT33	Tirol	279	126	45,2	78	28,0	75	26,9
AT34	Vorarlberg	96	37	38,5	29	30,2	30	31,3
AT13	Wien	23	17	73,9	5	21,7	1	4,3

Q: STATISTIK AUSTRIA, Statistik des Bevölkerungsstandes.



Karte 2  
**Geburtenbilanzrate 2011 nach Gemeinden**  
 Balance of births and deaths 2011 by municipalities



Tabelle 4

**Geburtenbilanz 2011 nach Politischen Bezirken (ohne Wiener Gemeindebezirke) – Top 10**

Balance of births and deaths 2011 by administrative districts (without Vienna's districts) – top 10

Politischer Bezirk (stärkste Zunahme)		Geburtenbilanz		Politischer Bezirk (stärkste Abnahme)		Geburtenbilanz	
		abs.	in ‰			abs.	in ‰
803	Dornbirn	317	3,9	104	Güssing	-166	-6,2
709	Schwaz	299	3,8	322	Waidhofen an der Thaya	-152	-5,7
802	Bregenz	434	3,4	613	Mürzzuschlag	-220	-5,5
504	Sankt Johann im Pongau	243	3,1	105	Jennersdorf	-94	-5,3
804	Feldkirch	304	3,0	611	Leoben	-311	-4,9
702	Imst	173	3,0	311	Horn	-152	-4,8
706	Landeck	129	2,9	602	Bruck an der Mur	-289	-4,6
703	Innsbruck-Land	485	2,9	608	Judenburg	-200	-4,5
502	Hallein	162	2,8	616	Voitsberg	-224	-4,3
705	Kufstein	265	2,6	109	Oberwart	-217	-4,0

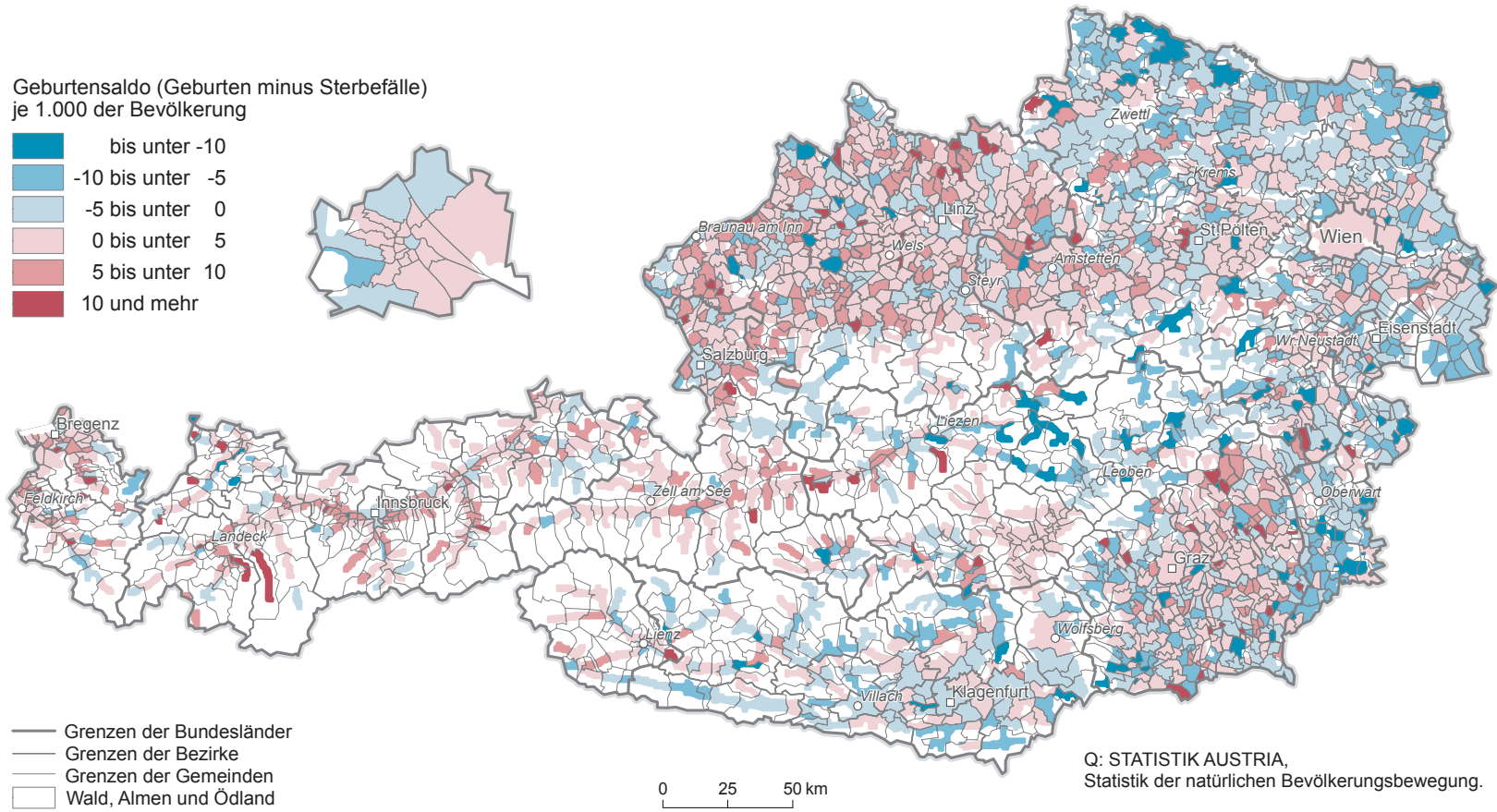
Q: STATISTIK AUSTRIA, Statistik der natürlichen Bevölkerungsbewegung, Statistik des Bevölkerungsstandes.

geglichen werden. Das einzige Bundesland im Osten Österreichs mit einem Geburtenüberschuss war 2011 die Bundeshauptstadt Wien (+1,3‰).

Das beschriebene Muster der natürlichen Bevölkerungsbewegung der Bundesländer setzte sich auch auf Ebene der Politischen Bezirke fort. Mit Ausnahme der beiden Städte Innsbruck und Salzburg sowie dem Bezirk Tamsweg verzeichneten 2011 alle Bezirke der drei westlichsten Bundesländer Vorarlberg, Tirol und Salzburg positive Geburtenbilanzen. Das natürliche Bevölkerungswachstum war dabei in den Bezirken Dornbirn (+3,9‰), Schwaz (+3,8‰) und Bregenz (+3,4‰) am größten. Im Gegensatz dazu wurden in allen Bezirken des Burgenlandes und Kärntens sowie in den meisten Bezirken Niederösterreichs und der Steiermark negative Geburtenbilanzen registriert. Die Rangliste der Bezirke mit der negativsten Geburtenbilanzrate (Tabelle 4) wurde 2011 von Güssing im Südburgenland (-6,2‰) angeführt. Danach folgten die Bezirke Waidhofen an der Thaya (-5,7‰), Mürzzuschlag (-5,5‰) und Jennersdorf (-5,3‰).

Unter den 2.357 österreichischen Gemeinden verzeichneten 393 (17%) eine positive Geburtenbilanzrate von mehr als 5‰ und 374 Gemeinden (16%) ein Geburtendefizit im Ausmaß von mehr als -5‰. In zwei Drittel aller Gemeinden (1.590) war die natürliche Bevölkerungsbewegung im Jahr 2011 jedoch weitgehend ausgeglichen ( $\pm 5‰$ ) (Karte 2). Nach der Höhenlage differenziert, zeigte sich, dass alpine und hochalpine Gemeinden (über 750m Seehöhe) eher von Geburtenüberschüssen profitierten als Gemeinden unterhalb von 750m Seehöhe, die größtenteils ausgeglichene Geburtenbilanzen registrierten. Auf Ebene der Stadtregionen ergaben sich die höchsten Geburtenüberschüsse im Jahr 2011 in den sechs Großstadtregionen Graz, Linz, Salzburg, Innsbruck, Bregenz und Klagenfurt, während Gemeinden außerhalb der Stadtregionen deutlich negative Geburtenbilanzen verzeichneten. Dabei dürfte es sich auch um einen Struktureffekt handeln, da vor allem Personen

im jungen Erwachsenenalter in die größeren Städte und deren Umlandregionen ziehen und somit dort die potenzielle Elterngeneration verstärken, während sie in den ländlichen Gemeinden außerhalb der Stadtregionen als potenzielle Eltern von Neugeborenen fehlen (Grafik 2).

## Wanderungsbilanz

Der Anstieg der Einwohnerzahl Österreichs beruhte 2011 – ebenso wie in den Jahren zuvor – nahezu ausschließlich auf einem positiven Wanderungssaldo. Aus der Zahl von 130.208 Zuzügen aus dem Ausland und 94.604 Wegzügen in das Ausland ergab sich für das Jahr 2011 ein Wanderungsgewinn von 35.604 Personen. Bezogen auf die Bevölkerung Österreichs entsprach dies einer Wanderungsbilanzrate (Wanderungsbilanz je 1.000 Einwohner im Jahresdurchschnitt) von 4,2‰. Im Vergleich dazu lag 2010 der Wanderungsgewinn mit 27.695 Personen bzw. 3,3‰ deutlich unter dem Wert des aktuellen Jahres.

Während sich die Wanderungsbilanz des gesamten Bundesgebiets ausschließlich aus der Differenz zwischen den Zuzügen aus dem Ausland und den Wegzügen in das Ausland (Außenwanderungsbilanz) ergibt, ist im Rahmen räumlich differenzierter Betrachtungen zusätzlich die Binnenwanderung zu berücksichtigen.

Im Jahr 2011 wurden 698.094 Binnenwanderungen innerhalb Österreichs registriert. In mehr als der Hälfte aller Fälle (377.400 bzw. 54,1%) wurden jedoch keine Gemeindegrenzen überschritten. Auch der verbleibende Teil der Binnenwanderungen verlief größtenteils über kurze Distanzen: In 15,9% aller Fälle handelte es sich um Wanderungen zwischen Gemeinden desselben Politischen Bezirks und in weiteren 109.718 Fällen (15,7%) wurde der Hauptwohnsitz in einen anderen Politischen Bezirk desselben Bundeslandes verlegt. Über Bundesländergrenzen hinweg verliefen insgesamt 99.957 Binnenwanderungen (14,3%).

Grafik 2

**Bevölkerungsveränderung 2011 nach demographischen Komponenten und ausgewählten regionalen Einheiten**

Population change 2011 by components and regional units

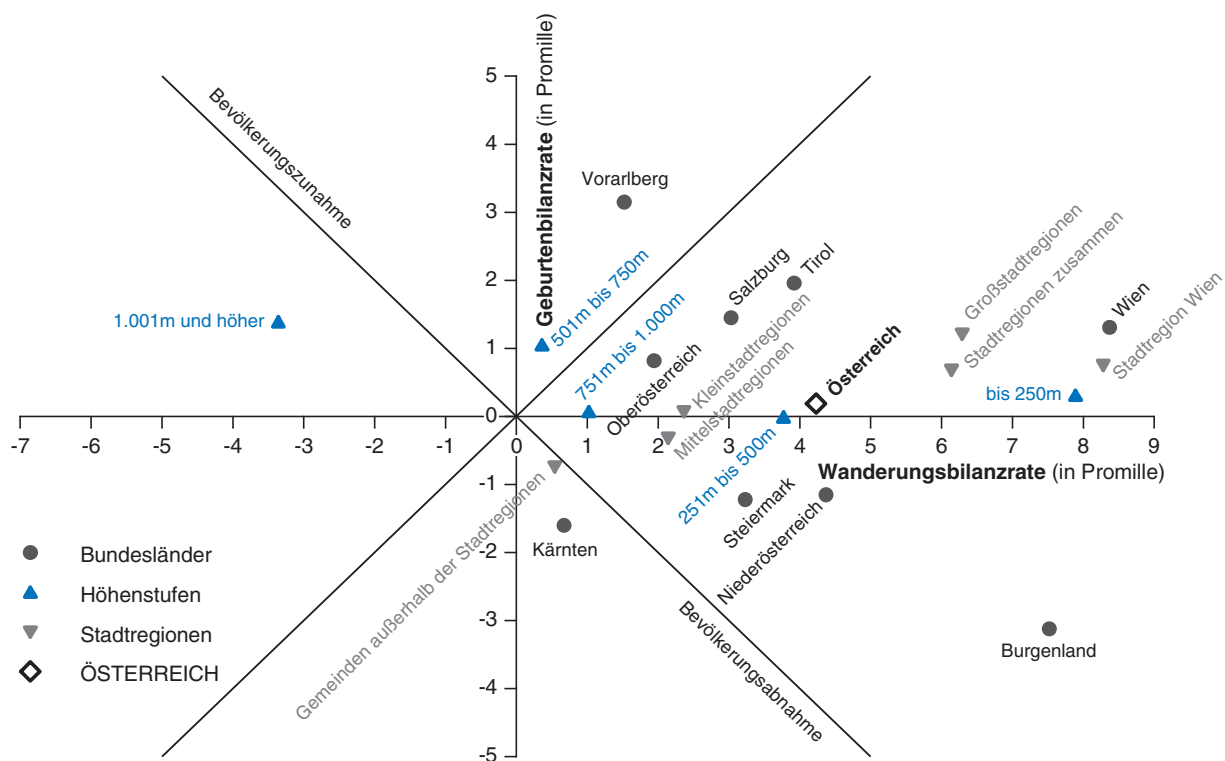

Q: STATISTIK AUSTRIA, Statistik des Bevölkerungsstandes, Statistik der natürlichen Bevölkerungsbewegung, Wanderungsstatistik.

Im Jahr 2011 konnten zwar alle Bundesländer Wanderungsgewinne verzeichnen, allerdings ergaben sich zum Teil deutliche Unterschiede im quantitativen Ausmaß: Spitzenreiter war die Bundeshauptstadt Wien (+8,4‰), gefolgt vom Burgenland (+7,5‰) und von Niederösterreich (+4,4‰). Diese drei Bundesländer verzeichneten ebenso wie die Steiermark sowohl Wanderungsgewinne aus dem Ausland als auch aus anderen Bundesländern Österreichs. In den übrigen fünf Bundesländern gab es ausschließlich Wanderungsgewinne aus dem Ausland während hinsichtlich der Binnenwanderung Bevölkerungsverluste zu verzeichnen waren. Der in Summe geringste Wanderungsgewinn ergab sich dabei in Kärnten (+0,7‰). Aber auch Vorarlberg (+1,5‰) und Oberösterreich (+1,9‰) verzeichneten 2011 stark unterdurchschnittliche Wanderungssalden.

Unter den Politischen Bezirken profitierten im Jahr 2011 vor allem Landeshauptstädte und ostösterreichische Bezirke von größeren Zuwanderungsüberschüssen. Unter den zehn Bezirken Österreichs mit dem größten Wanderungsgewinn befanden sich die Städte Eisenstadt (+14,0‰), Graz (+12,9‰), Wiener Neustadt (+11,2‰) sowie Linz und Innsbruck (je +9,2‰). Darüber hinaus zählten neben den im Umkreis der Bundeshauptstadt gelegenen Bezirken Neusiedl

am See, Wien Umgebung und Tulln auch die beiden südburgenländischen Bezirke Güssing und Jennersdorf zu den „Top-Ten-Bezirken“ mit den größten Wanderungsbilanzraten im Jahr 2011 (Tabelle 5). In all diesen Bezirken fiel sowohl die Binnenwanderungs- als auch die Außenwanderungsbilanz positiv aus, lediglich in Güssing resultierte der Wanderungsgewinn ausschließlich aus Zuwanderungsüberschüssen aus dem Ausland, während die Binnenwanderungsbilanz annähernd ausgeglichen war. Den stärksten Wanderungsverlust verzeichnete 2011 der Politische Bezirk Rohrbach in Oberösterreich (-5,0‰), gefolgt von Radkersburg und Sankt Veit an der Glan (je -4,4‰). In allen drei Bezirken war dabei sowohl die Binnen- als auch die Außenwanderungsbilanz negativ.

Unter den 2.357 Gemeinden Österreichs registrierten im vergangenen Jahr 754 Gemeinden (32%) einen deutlichen Wanderungsgewinn von mehr als 5‰, während 791 Gemeinden (34%) einen markanten Wanderungsverlust von mehr als -5‰ hinnehmen mussten. Die übrigen 812 Gemeinden verzeichneten annähernd ausgeglichene Wanderungssalden im Ausmaß von  $\pm 5‰$  (Karte 3). Differenziert man zwischen den beiden Teilkomponenten der Außen- und Binnenwanderung, so zeigt sich, dass die Binnenwanderung in knapp drei Viertel aller Gemeinden (1.743) den größeren Beitrag

Karte 3  
**Wanderungsbilanzrate 2011 nach Gemeinden**  
 Net migration rate 2011 by municipalities





Tabelle 5

**Wanderungsbilanz 2011 nach Politischen Bezirken (ohne Wiener Gemeindebezirke) – Top 10**

Net migration 2011 by administrative districts (without Vienna's districts) – top 10

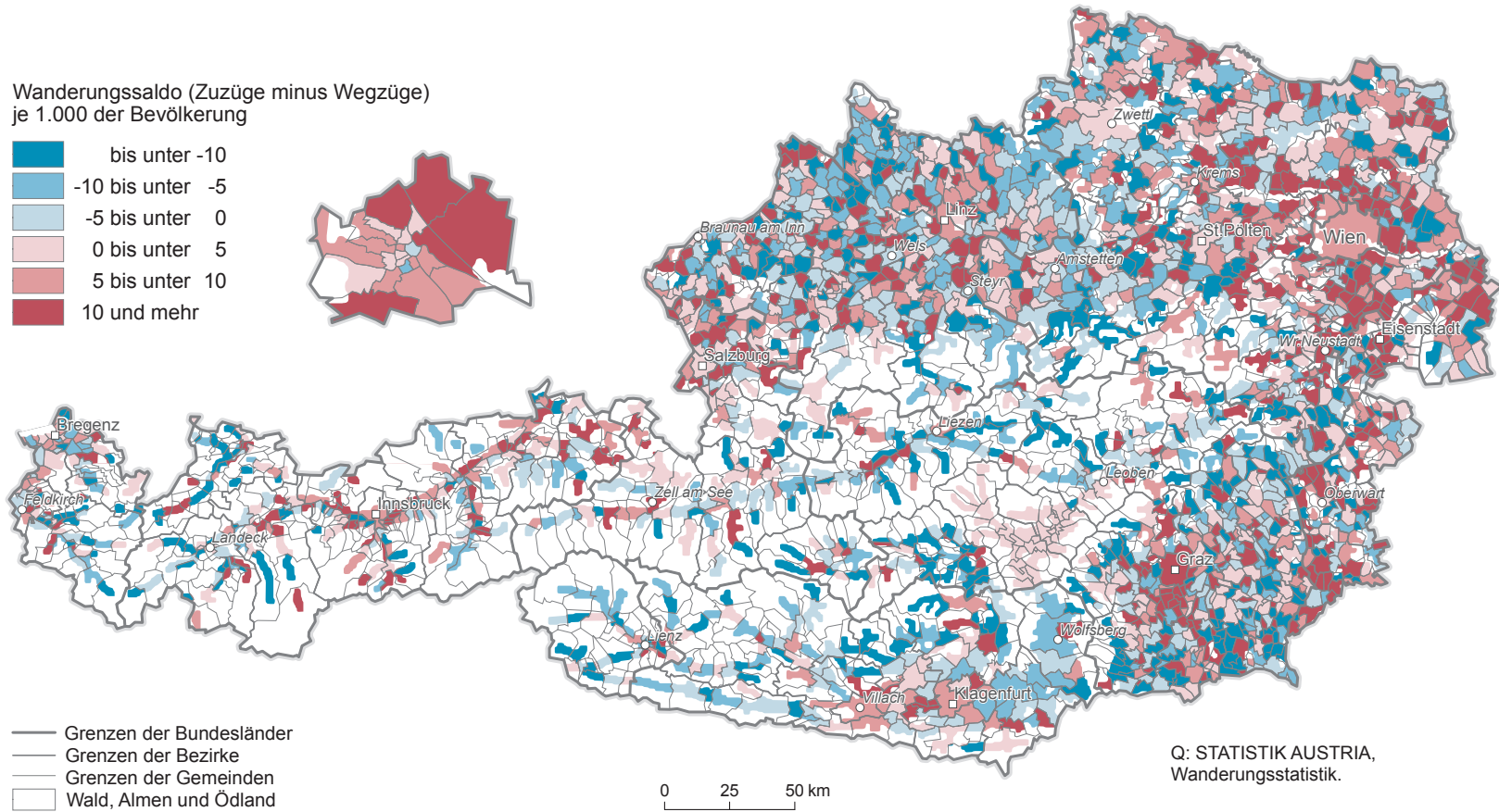
Politischer Bezirk (stärkste Zunahme)		Wanderungsbilanz		Politischer Bezirk (stärkste Abnahme)		Wanderungsbilanz	
		abs.	in ‰			abs.	in ‰
101	Eisenstadt (Stadt)	183	14,0	413	Rohrbach	-283	-5,0
601	Graz (Stadt)	3.398	12,9	615	Radkersburg	-101	-4,4
107	Neusiedl am See	654	11,8	205	Sankt Veit an der Glan	-246	-4,4
105	Jennersdorf	203	11,5	614	Murau	-123	-4,2
324	Wien Umgebung	1.293	11,3	209	Wolfsberg	-209	-3,9
304	Wiener Neustadt (Stadt)	462	11,2	206	Spittal an der Drau	-292	-3,7
104	Güssing	265	10,0	203	Hermagor	-69	-3,7
701	Innsbruck-Stadt	1.109	9,2	706	Landeck	-158	-3,6
401	Linz (Stadt)	1.742	9,2	707	Lienz	-167	-3,4
321	Tulln	646	9,1	608	Judenburg	-146	-3,3

Q: STATISTIK AUSTRIA, Wanderungsstatistik, Statistik des Bevölkerungsstandes.

zum Gesamtwanderungssaldo leistete. In 98 Gemeinden (4%) trugen Binnen- und Außenwanderung zu gleichen Teilen zum gesamten Wanderungssaldo bei, während in den verbleibenden 516 Gemeinden (22%) das Ausmaß der Außenwanderung gegenüber jenem der Binnenwanderung überwog.

Klassifiziert man die Gemeinden nach ihrer Höhenlage, so ergaben sich markante Unterschiede: Mit zunehmender Höhe fiel der Wanderungssaldo deutlich geringer bzw. negativer aus als in tiefen Lagen. Gemeinden unterhalb von 250m Seehöhe verzeichneten 2011 den stärksten Wanderungsgewinn (+7,9‰), während in Gemeinden oberhalb von 1.000m Seehöhe die Abwanderung überwog (-3,4‰). Unter den Stadtregionen konnten vor allem die Stadtregion Wien (+8,3‰) sowie die sonstigen sechs Großstadtregionen (+6,3‰) von stark positiven Wanderungsbilanzraten profitieren. Gemeinden außerhalb der Stadtregionen waren hingegen von Abwanderungsüberschüssen (-0,6‰) betroffen (*Grafik 2*).

### Vergleichende Betrachtung von Geburten- und Wanderungsbilanz

Knapp drei Zehntel aller österreichischen Gemeinden (683) registrierten im Jahr 2011 sowohl eine positive Geburten- als auch eine positive Wanderungsbilanz. In beinahe drei Viertel dieser Kommunen trug die Wanderungsbilanz den größeren Anteil zum Bevölkerungswachstum bei. In den drei westlichen Bundesländern Vorarlberg, Tirol und Salzburg konnten jeweils rund vier Zehntel der Gemeinden von Geburtenüberschüssen und Wanderungsgewinnen profitieren, während dies in Kärnten nur in 15% der Kommunen der Fall war.

In 654 Gemeinden (28%) ergab sich die Bevölkerungsveränderung des Jahres 2011 aus einer positiven Geburtenbilanz und einem negativen Wanderungssaldo. In knapp einem Viertel dieser Fälle bewirkten die höheren Geburtenüberschüsse ein leichtes Bevöl-

kerungswachstum, während in den übrigen Kommunen die Wanderungsverluste überwogen und somit zu einer insgesamt rückläufigen Bevölkerungsentwicklung führten. Großteils waren es Gemeinden in Vorarlberg, Tirol, Salzburg und Oberösterreich, deren Bevölkerungsveränderung durch Geburtenüberschüsse und Wanderungsverluste gekennzeichnet war.

In 23% aller Gemeinden (531) wurde 2011 eine positive Wanderungsbilanz bei gleichzeitig negativem Geburtensaldo registriert. In annähernd drei Viertel dieser Fälle überwogen dabei die Wanderungsgewinne und bewirkten einen Einwohneranstieg. Hingegen konnten in 145 Gemeinden die Sterbeüberschüsse durch den positiven Wanderungssaldo nicht ausgeglichen werden und führten zu einer rückläufigen Bevölkerungsentwicklung. Regional konzentrierten sich Gemeinden mit positiver Wanderungsbilanz und negativer Geburtenbilanz vor allem im Osten Österreichs: Im Burgenland traf dies auf fast die Hälfte und in Niederösterreich auf rund 30% der Kommunen zu.

Einen Bevölkerungsrückgang durch gleichzeitiges Geburten- und Wanderungsdefizit verzeichneten 2011 insgesamt 487 Gemeinden (21%), wobei in vier Fünftel dieser Fälle der negative Wanderungssaldo den größeren Beitrag zur Bevölkerungsabnahme leistete. Besonders viele Kommunen mit negativer Geburten- und Wanderungsbilanz konzentrierten sich dabei in den beiden südlichen Bundesländern: In Kärnten waren dies mehr als vier Zehntel und in der Steiermark zumindest mehr als ein Viertel aller Gemeinden (*Karte 4*).

### Bevölkerungsveränderung in den Bundesländern

Im **Burgenland** erhöhte sich die Einwohnerzahl im Jahr 2011 um 1.318 Personen (0,5%) auf 286.215 Personen am 1.1.2012. Dabei war der Bevölkerungszuwachs ausschließlich eine Folge des positiven Wanderungssaldos, da die Geburtenbilanz negativ ausfiel.

Karte 4  
**Bevölkerungsveränderung 2011 nach Komponenten und Gemeinden**  
 Population change 2011 by components and municipalities

- Bevölkerungsstagnation**
- Geburtenbilanz = 0 und Wanderungsbilanz = 0
- Bevölkerungszunahme**
- pos. Wanderungsbilanz > pos. Geburtenbilanz
  - pos. Geburtenbilanz > pos. Wanderungsbilanz
  - pos. Wanderungsbilanz > neg. Geburtenbilanz
  - pos. Geburtenbilanz > neg. Wanderungsbilanz
- Bevölkerungsabnahme**
- neg. Geburtenbilanz > pos. Wanderungsbilanz
  - neg. Wanderungsbilanz > pos. Geburtenbilanz
  - neg. Geburtenbilanz > neg. Wanderungsbilanz
  - neg. Wanderungsbilanz > neg. Geburtenbilanz

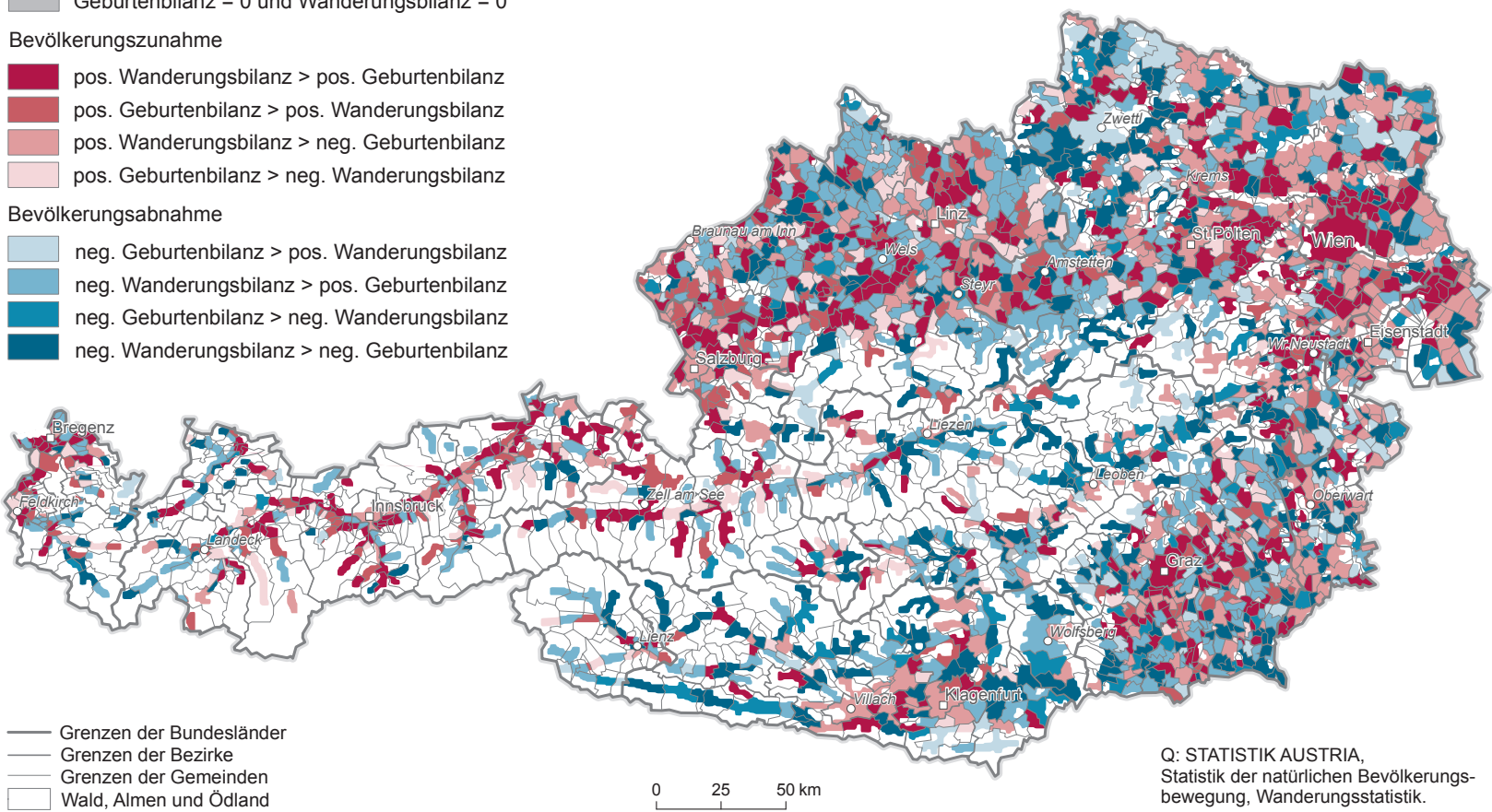

- Grenzen der Bundesländer
- Grenzen der Bezirke
- Grenzen der Gemeinden
- Wald, Almen und Ödland

Q: STATISTIK AUSTRIA,  
 Statistik der natürlichen Bevölkerungsbewegung, Wanderungstatistik.

Regional differenziert zeigt sich, dass das Nordburgenland etwas höhere Wanderungsgewinne bei tendenziell niedrigerem Geburtendefizit als das Mittel- und Südburgenland verzeichnete. Dabei spielten im Nordburgenland die Binnenwanderungsgewinne aus anderen Regionen Österreichs die größte Rolle, während im Mittelburgenland Binnen- und Außenwanderung zu annähernd gleichen Teilen zum positiven Wanderungssaldo beitrugen. Im Südburgenland hingegen resultierten die Wanderungsgewinne fast ausschließlich aus den hohen Zuwanderungsüberschüssen aus dem Ausland. Insgesamt konnten mehr als die Hälfte der burgenländischen Gemeinden im Jahr 2011 einen Bevölkerungszuwachs verbuchen. Das stärkste prozentuelle Bevölkerungswachstum verzeichnete dabei mit +11,6% die Gemeinde Kittsee im Bezirk Neusiedl am See.

In **Kärnten** sank die Einwohnerzahl um -498 Personen (-0,1%) im Jahr 2011 auf 557.773 Einwohner am 1.1.2012. Damit war Kärnten das einzige Bundesland mit einem Bevölkerungsrückgang, wobei dieser sowohl aus einem negativen Binnenwanderungssaldo als auch aus der negativen Geburtenbilanz resultierte. Lediglich der Außenwanderungssaldo fiel leicht positiv aus. Allerdings bestanden erhebliche regionale Unterschiede: In den beiden Städten Klagenfurt und Villach sowie einigen benachbarten Umlandgemeinden konnten die Sterbefallüberschüsse durch die Außen- und Binnenwanderungsgewinne ausgeglichen werden und somit leichte Bevölkerungszuwächse verzeichnet werden. Mit +3,3% fiel das Wachstum in der Gemeinde Frantschach-Sankt Gertraud im Bezirk Wolfsberg am stärksten aus. Hingegen bewirkten sowohl negative Geburten- als auch Wanderungsbilanzen in den meisten anderen Regionen Kärntens eine rückläufige Entwicklung der Einwohnerzahl, wobei die stärkste Bevölkerungsabnahme in Bad Kleinkirchheim (-3,5%) verzeichnet wurde.

Mit einem Plus von 0,3% (+5.474 Personen) stieg in **Niederösterreich** im Jahr 2011 die Einwohnerzahl auf 1.617.455 Personen am 1.1.2012 an. Ausschlaggebend für die Bevölkerungszunahme waren sowohl Wanderungsgewinne aus anderen Bundesländern als auch aus dem Ausland, während die Geburtenbilanz negativ ausfiel. Bei regionaler Betrachtung zeigten sich allerdings deutliche Unterschiede der Bevölkerungsdynamik: Zahlreiche abseits der Hauptverkehrsachsen gelegene Gemeinden im Waldviertel und dem nördlichen Weinviertel sowie in der Buckligen Welt und dem niederösterreichischen Bergland verzeichneten Bevölkerungsverluste aufgrund negativer Geburtenbilanzen, welche zum Teil von Abwanderungsüberschüssen zusätzlich erhöht wurden. Hingegen setzte sich insbesondere im Wiener Umland sowie entlang der großen Verkehrsachsen der langjährige Trend der Suburbanisierung weiter fort und sorgte für deutliches Bevölkerungswachstum durch Zuwanderung. Aufgrund der Altersstruktur der Binnenwanderer ergaben

sich in einigen Gemeinden der Suburbia auch Geburtenüberschüsse, die den Anstieg der Einwohnerzahl weiter verstärkten. Mit einem Bevölkerungsanstieg zwischen 5,2% und 5,3% im Jahr 2011 verzeichneten die beiden Gemeinden Gumpoldskirchen und Mönchendorf im Bezirk Mödling das größte Wachstum aller niederösterreichischen Gemeinden.

In **Oberösterreich** stieg die Einwohnerzahl im Jahr 2011 um 4.132 Personen (+0,3%) an und erreichte am 1.1.2012 insgesamt 1.416.772 Personen. Die Bevölkerungsentwicklung resultierte dabei aus einer Kombination von Geburtenüberschuss und Außenwanderungsgewinn, während die Binnenwanderungsbilanz negativ war. Auf regionaler Ebene konnte der oberösterreichische Zentralraum um Linz und Wels ebenso wie das mittlere Mühlviertel und das nördliche Innviertel deutliche Bevölkerungszuwächse verbuchen. Am stärksten fiel der Anstieg mit +8,9% in der Gemeinde Suben im Bezirk Schärding aus. Hingegen waren in den anderen Regionen Oberösterreichs sowohl Gemeinden mit wachsender als auch mit rückläufiger Einwohnerzahl vertreten. Insgesamt verzeichnete etwas mehr als die Hälfte aller oberösterreichischen Gemeinden einen Bevölkerungsanstieg, während die andere Hälfte – größtenteils aufgrund der Abwanderungsüberschüsse – einen Bevölkerungsrückgang hinnehmen musste.

Im Bundesland **Salzburg** erhöhte sich die Einwohnerzahl 2011 um 0,5% (+2.401 Personen) auf 534.122 zum Stichtag 1.1.2012. Auf regionaler Ebene profitierte vor allem der Großraum um die Landeshauptstadt Salzburg von einem größeren Bevölkerungszuwachs, während im Pongau und Pinzgau nur geringere Bevölkerungszuwächse verzeichnet wurden und die Einwohnerzahl im Lungau sogar abnahm. Im Flachgau und Tennengau sowie dem Pinzgau führten sowohl die Geburtenüberschüsse als auch Wanderungsgewinne zu einem Anstieg der Einwohnerzahl. Im Pongau überlagerten sich positive Geburtenbilanzen mit negativen Wanderungssalden, während im Lungau sowohl die Geburtenbilanz als auch die Wanderungsbilanz negativ ausfiel. Lediglich einige Tourismusgemeinden konnten teilweise deutliche Wanderungsgewinne verbuchen, so auch die Gemeinde Sankt Andrä im Lungau, die mit +3,9% das größte relative Bevölkerungswachstum Salzburgs verzeichnete.

Die **Steiermark** zählte am 1.1.2012 insgesamt 1.213.255 Einwohner – dies entspricht einem Bevölkerungszuwachs von 0,2% (+2.641 Personen) gegenüber dem Bevölkerungsstand des Vorjahres. Landesweit ergab sich dieser Anstieg aus einer positiven Wanderungsbilanz bei gleichzeitig negativer Geburtenbilanz. Allerdings zeigten sich regional markante Unterschiede: Aufgrund deutlicher Zuwanderungsgewinne sowohl aus dem Ausland als auch aus anderen Gemeinden Österreichs sowie einer leicht positiven Geburtenbilanz verzeichnete die Landeshauptstadt Graz ein besonders starkes Bevölkerungswachstum.

Aber auch zahlreiche Grazer Umlandgemeinden konnten – vor allem durch Wanderungsgewinne – einen Anstieg ihrer Einwohnerzahl verbuchen, am stärksten fiel dieser mit +9,9% in der Gemeinde Ungerdorf im Bezirk Weiz aus. In weiten Teilen der Obersteiermark sowie in den abseits des Einzugsbereichs der Landeshauptstadt gelegenen Regionen des ost- und weststeirischen Hügellandes dominierten hingegen Bevölkerungsrückgänge. Ursache dafür waren in den meisten Fällen negative Wanderungssalden, die vielfach von Sterbefallüberschüssen zusätzlich verstärkt wurden.

Mit einem Plus von 0,6% (+4.401 Personen) registrierte **Tirol** im Jahr 2011 nach Wien den zweitstärksten relativen Bevölkerungsanstieg aller Bundesländer. Somit lebten in Tirol am 1.1.2012 insgesamt 714.449 Menschen, wobei der Anstieg im Jahr 2011 aus einer positiven Geburten- und Außenwanderungsbilanz bei gleichzeitig leicht negativem Binnenwanderungssaldo resultierte. Während das Bevölkerungswachstum zwar weite Landesteile betraf, ergaben sich in Osttirol sowie dem Bezirk Landeck rückläufige Einwohnerzahlen, die hauptsächlich auf die hohen Abwanderungsüberschüsse in andere Regionen Österreichs zurückzuführen waren. Mit +7,8% verzeichnete die Gemeinde Reith bei Seefeld westlich der Landeshauptstadt Innsbruck den größten Einwohnerzuwachs aller Tiroler Gemeinden.

**Vorarlberg** verzeichnete im Jahr 2011 einen Bevölkerungsanstieg um 1.803 Personen (+0,5%) und zählte zu Jahresbeginn 2012 insgesamt 371.741 Personen. Für das Bevölkerungswachstum war sowohl der rela-

tiv hohe Geburtenüberschuss sowie die leicht positive Außenwanderungsbilanz ausschlaggebend. Der Binnenwanderungssaldo mit anderen Bundesländern fiel hingegen negativ aus. Auf regionaler Ebene zeigte sich, dass vor allem Gemeinden im Rheintal und Walgau ihr starkes Bevölkerungswachstum sowohl positiven Geburten- als auch positiven Wanderungssalden zu verdanken hatten, wohingegen in einigen inneralpinen Gemeinden die Wanderungsverluste höher ausfielen als die Geburtenüberschüsse und somit zu rückläufigen Bevölkerungszahlen führten. Das stärkste prozentuelle Bevölkerungswachstum ergab sich mit +3,5% in der Gemeinde Riefensberg im Bregenzerwald.

Die Bundeshauptstadt **Wien** verzeichnete 2011 abermals den höchsten Bevölkerungszuwachs aller Bundesländer (+17.094 Personen bzw. +1,0%) und zählte zu Jahresbeginn 2012 insgesamt 1.731.236 Einwohner. Der Anstieg resultierte dabei hauptsächlich aus Wanderungsgewinnen aus dem Ausland, wurde aber auch aus Zuwanderungsüberschüssen aus anderen Bundesländern sowie einer positiven Geburtenbilanz verstärkt. Innerhalb Wiens zeigten sich jedoch auch gegensätzliche Trends: Während in der Donaustadt das mit +2,3% stärkste Bevölkerungswachstum aller Gemeindebezirke registriert wurde, kam es in Margareten aufgrund des negativen Binnenwanderungssaldos und in Hietzing aufgrund eines Sterbefallüberschusses zu leichten Bevölkerungsverlusten. Darüber hinaus reduzierte sich auch die Einwohnerzahl der Inneren Stadt durch die Kombination aus Geburtendefizit und negativem Binnenwanderungssaldo.



## Die Bevölkerungsstruktur Österreichs am 1.1.2012

### Die Altersstruktur der Bevölkerung

Veränderungen in der Altersstruktur der Bevölkerung lassen sich auf das Zusammenspiel von drei Komponenten zurückführen: Fertilität, Mortalität und Migration. Zwar variiert die Bedeutung dieser drei Größen, doch hat die Geburtenzahl den größten Einfluss auf die zukünftige Bevölkerungsentwicklung, da sie sowohl unmittelbar als auch langfristig auf die Altersstruktur einer Bevölkerung wirkt. Der Anteil der älteren Menschen nimmt in Österreich nicht zuletzt deshalb zu, weil in den letzten Jahrzehnten immer weniger Kinder geboren wurden. Zugleich verändert sich die Bevölkerungsstruktur auch durch den Rückgang der Sterblichkeit, vor allem in höheren Altersgruppen, da die Mortalität bei Säuglingen, Kindern und Jugendlichen bereits auf einem sehr niedrigen Niveau liegt. Dementsprechend ist die durchschnittliche Lebenserwartung in den letzten Jahrzehnten in Österreich kontinuierlich angestiegen.

Ein dritter Aspekt betrifft das Verhältnis von Zuzügen und Wegzügen (Wanderungssaldo). Da der Umfang der Wanderungsbewegungen zumeist altersspezifisch variiert, beeinflusst auch die Migration die Altersverteilung der Bevölkerung. Zumeist sind jüngere Bevölkerungsgruppen bei Wanderungen deutlich überrepräsentiert, wodurch sich in Gebieten mit selektiver Abwanderung junger Menschen – selbst bei relativ hohem Geburtenniveau – eine Beschleunigung der demographischen Alterung der verbliebenen Bevölkerung ergeben kann. Hingegen tragen positive Wanderungssalden zumindest kurzfristig zu einer Verjüngung der Altersstruktur der Bevölkerung bei. Da jedoch auch die zugezogenen Personen altern, wäre für eine nachhaltige Veränderung der Altersstruktur eine andauernde Zuwanderung junger Menschen notwendig.

Ein sekundärer Effekt ergibt sich aus den zum Teil höheren Geburtenraten von Migrantinnen, dessen Ausmaß jedoch wesentlich von der Geschlechterproportion unter den zugezogenen Personen abhängt. In Summe kann Migration daher den demographischen Alterungsprozess nicht aufhalten, sondern durch die genannten Selektionsprozesse lediglich räumlich differenzieren: Während der Alterungsprozess in den Zielländern bzw. Zielregionen der Migration abgeschwächt wird, kommt es gleichzeitig in den Herkunftsgebieten zu einer beschleunigten demographischen Alterung.

Die Bevölkerungsstruktur Österreichs ist bereits seit dem Beginn des 20. Jahrhunderts von einer allmählichen Alterung gekennzeichnet, wobei sich vor allem in Folge des Geburtenrückgangs seit den 1970er-Jahren deutliche Anzeichen der demographischen Alterung zeigen. In vielen Regionen ist die Zahl bzw. der Anteil der Kinder und Jugendlichen gesunken,

während die Bevölkerung im Pensionsalter zahlen- und anteilmäßig stark zugenommen hat. Dies lässt sich anhand der Entwicklung des Durchschnittsalters der österreichischen Bevölkerung besonders deutlich nachvollziehen: Lag dieser Wert am Beginn der 1970er-Jahre noch bei 36,1 Jahren, stieg er bis zum Stichtag 1.1.2012 auf 41,9 Jahre an. Im Vergleich zum Vorjahr erhöhte sich das Durchschnittsalter der Gesamtbevölkerung um +0,2 Jahre.

Das höchste Durchschnittsalter verzeichnete zu Beginn des Jahres 2012 das Burgenland (44,0 Jahre), aber auch das nördliche Wald- und Weinviertel sowie weite Teile der Obersteiermark und des niederösterreichischen Berglandes zählten zu den demographisch ältesten Regionen Österreichs (*Karte 5*). Grund dafür sind vor allem anhaltend niedrige Geburtenzahlen, deren Effekt auf die Veränderung der Altersstruktur durch die selektive Abwanderung meist jüngerer Bevölkerungsgruppen aus diesen Gebieten zusätzlich verstärkt wird. Im Gegensatz dazu zählt Westösterreich zu den demographisch jüngsten Regionen. Bedingt durch die relativ hohen Geburtenzahlen liegt das Durchschnittsalter in Vorarlberg (40,1 Jahre) und Tirol (40,9 Jahre) deutlich unter dem österreichischen Durchschnitt. Der Anstieg des Durchschnittsalters im Jahr 2011 fiel jedoch in diesen beiden Bundesländern mit +0,3 Jahren etwas höher als in der gesamtösterreichischen Bevölkerung aus.

### Kinder und Jugendliche

Am 1.1.2012 lebten in Österreich 1.713.979 Kinder und Jugendliche im Alter von unter 20 Jahren, das entsprach etwa einem Fünftel (20,3%) der Gesamtbevölkerung. Den höchsten Anteilswert verzeichnete Vorarlberg (23,0%), gefolgt von Oberösterreich (21,5%), Tirol und Salzburg (je 21,1%). Dies ist in erster Linie das Ergebnis höherer Geburtenzahlen im Vergleich zu den östlichen und südlichen Bundesländern Österreichs. Die höchsten Anteile an Kindern und Jugendlichen registrierten die Bezirke Feldkirch in Vorarlberg und Freistadt in Oberösterreich. In diesen beiden Bezirken waren zu Jahresbeginn 2012 rund 23,3% der Bevölkerung unter 20 Jahre alt. Die niedrigsten Anteile an Kindern und Jugendlichen verzeichneten der steirische Bezirk Leoben (16,3%) und der burgenländische Bezirk Güssing (16,8%) (*Tabelle 6*). Auch auf Ebene der Gemeinden bestehen starke regionale Unterschiede: Während die Kinder- und Jugendlichenanteile in einigen kleinen Gemeinden Westösterreichs Werte um rund 30% erreichen (am höchsten mit 31,7% in Rohrberg in Tirol), sind in anderen Gemeinden nur rund ein Zehntel der Einwohner unter 20 Jahre alt (in Unterperfuss (Tirol): 10,7%, in Schandorf (Burgenland): 11,0% und in Vordernberg (Steiermark): 11,1%).

Karte 5  
**Durchschnittsalter der Bevölkerung am 1.1.2012 nach Gemeinden**  
 Mean age of population at 2012-01-01 by municipalities

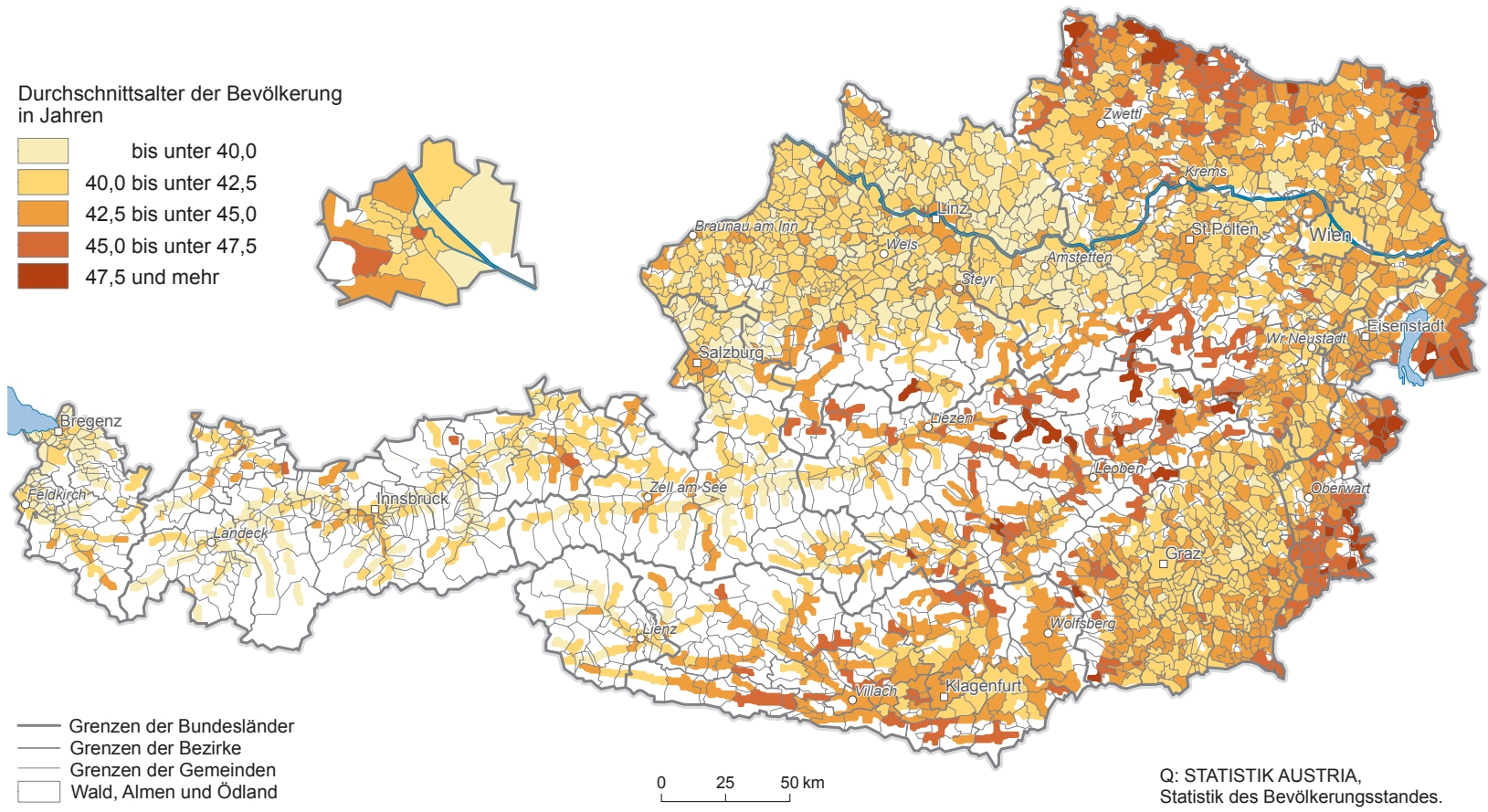

Grafik 3

**Altersaufbau der österreichischen Bevölkerung am 1.1.2012 nach Staatsangehörigkeit**

Age structure of Austrian population at 2012-01-01 by citizenship

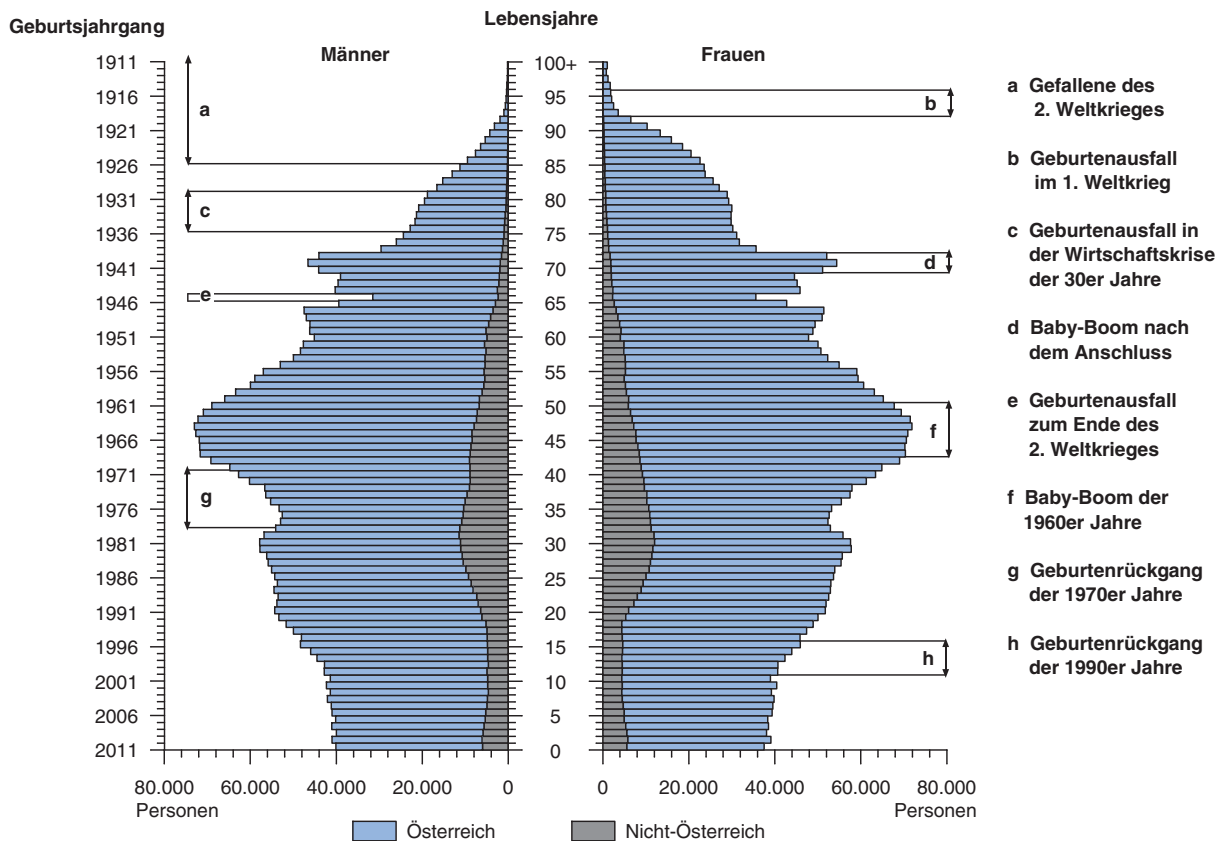

Q: STATISTIK AUSTRIA, Statistik des Bevölkerungsstandes.

**Personen im erwerbsfähigen Alter**

5.230.135 Personen waren am 1.1.2012 in Österreich im Haupterwerbsalter zwischen 20 und 64 Jahren, was einem Anteil von 61,9% der Gesamtbevölkerung entspricht. Unter den Bundesländern verzeichnete Wien mit 63,9% den mit Abstand höchsten Anteil an Erwerbsfähigen. Aber auch in anderen Landeshauptstädten lag der Anteil an Personen im erwerbsfähigen Alter auf ähnlichem Niveau oder sogar noch höher (Graz: 65,0% und Innsbruck: 64,6%). Wanderungsgewinne aus dem In- und Ausland sorgten für eine verstärkte Konzentration hoher Anteile an Personen im Erwerbsalter in städtischen Agglomerationen (Tabelle 6). Dagegen war der Anteil der erwerbsfähigen Bevölkerung in agglomerationsfernen Bezirken zu Jahresbeginn 2012 vergleichsweise niedrig; am geringsten in der Statutarstadt Waidhofen an der Ybbs (57,7%), gefolgt von Hermagor (58,3%) und Lilienfeld (58,6%). Noch ausgeprägtere Unterschiede gab es auf lokaler Ebene: In Unterperffuss in Tirol waren zu Beginn des Jahres 2012 weniger als die Hälfte der Einwohner im erwerbsfähigen Alter und auch in 15 weiteren Gemeinden Österreichs waren nur zwischen 50% und 55%

der Bevölkerung 20 bis 64 Jahre alt. Hingegen waren in 20 Gemeinden sowie in 7 Wiener Gemeindebezirken sogar mehr als zwei Drittel der Bevölkerung im Erwerbsalter. Spitzenreiter war die Gemeinde Tweng in Salzburg mit einem Anteil von 76,4%.

**Personen im Pensionsalter**

Am 1.1.2012 waren 1.498.904 Menschen bzw. 17,8% der Bevölkerung Österreichs 65 Jahre oder älter. Burgenland und Kärnten verzeichneten dabei mit je 19,5% die höchsten Anteile aller Bundesländer, aber auch in der Steiermark (18,9%) und in Niederösterreich (18,7%) lag der Anteil älterer Personen über dem österreichischen Durchschnitt. In Wien sowie in den westösterreichischen Bundesländern blieb der Anteil der 65- und Mehrjährigen hingegen unter dem Bundesdurchschnitt; am geringsten war er in Vorarlberg (15,7%). Im obersteirischen Bezirk Leoben war zu Jahresbeginn 2012 bereits fast ein Viertel der Bevölkerung im Alter von 65 und mehr Jahren. Aber auch die Bezirke Mürtzschlag und Bruck an der Mur sowie Gmünd im Waldviertel und Hermagor in Kärnten verzeichne-

Tabelle 6

**Altersstruktur der Bevölkerung am 1.1.2012 nach Politischen Bezirken (ohne Wiener Gemeindebezirke) – Top 5**

Age structure of population at 2012-01-01 by administrative districts (without Vienna's districts) – top 5

Bevölkerung im Alter von unter 20 Jahren					
Politischer Bezirk (höchster Anteil)		in %	Politischer Bezirk (niedrigster Anteil)		in %
804	Feldkirch	23,3	611	Leoben	16,3
406	Freistadt	23,3	104	Güssing	16,8
802	Bregenz	23,2	701	Innsbruck-Stadt	17,0
706	Landeck	23,1	105	Jennersdorf	17,3
803	Dornbirn	23,1	301	Krems an der Donau (Stadt)	17,4

Bevölkerung im Alter von 20 bis unter 65 Jahren					
Politischer Bezirk (höchster Anteil)		in %	Politischer Bezirk (niedrigster Anteil)		in %
601	Graz (Stadt)	65,0	303	Waidhofen an der Ybbs (Stadt)	57,7
701	Innsbruck-Stadt	64,6	203	Hermagor	58,3
702	Imst	63,2	314	Lilienfeld	58,6
101	Eisenstadt (Stadt)	63,0	309	Gmünd	58,7
610	Leibnitz	62,9	613	Mürzzuschlag	58,8

Bevölkerung im Alter von 65 und mehr Jahren					
Politischer Bezirk (höchster Anteil)		in %	Politischer Bezirk (niedrigster Anteil)		in %
611	Leoben	24,5	702	Imst	13,9
613	Mürzzuschlag	23,7	804	Feldkirch	14,8
309	Gmünd	22,9	503	Salzburg-Umgebung	15,4
602	Bruck an der Mur	22,6	709	Schwaz	15,4
203	Hermagor	22,3	406	Freistadt	15,4

Q: STATISTIK AUSTRIA, Statistik des Bevölkerungsstandes.

ten mit rund 22% bis 24% überdurchschnittlich hohe Anteile von Personen im Pensionsalter. Die niedrigsten Anteilswerte wurden hingegen in Imst (13,9%) und Feldkirch (14,8%) registriert (Tabelle 6). Auf Gemeindeebene verzeichneten Sölden, Rohrberg und Mariastein in Tirol sowie Rechberg in Oberösterreich mit Werten unter 10% die geringsten Anteile an Personen im Alter von 65 und mehr Jahren. Insgesamt lag der Anteil älterer Menschen in beinahe jeder fünften Gemeinde noch unter 15%, wogegen in 77 Gemeinden bereits mehr als ein Viertel der ansässigen Bevölkerung das 65. Lebensjahr vollendet hatte. Die höchsten Anteile verzeichneten Unterperfluss in Tirol (39,8%) sowie Eisenerz in der Steiermark (36,8%).

### Bevölkerung nach Staatsangehörigkeit und Geburtsland

Am 1.1.2012 hatten 970.541 ausländische Staatsangehörige ihren Hauptwohnsitz in Österreich. Dies entsprach einem Anteil von 11,5% der Gesamtbevölkerung und einem Plus von 42.929 Personen gegenüber dem Vergleichswert des Vorjahres.

Unter den nichtösterreichischen Staatsangehörigen waren 390.464 Staatsangehörige (40,2%) aus den 26 Ländern der Europäischen Union (außer Österreich). Davon stammten 212.297 Personen aus den 14 EU-Mitgliedsstaaten vor 2004, wobei der Großteil auf Deutsche entfiel, die mit 153.491 Personen auch die größte Nationalität unter den ausländischen Staatsangehörigen in Österreich bildeten. Aus den zehn im Jahr 2004 zur EU beigetretenen Ländern lebten am 1.1.2012 insgesamt 116.755 Staatsangehörige in Österreich. Dazu kamen 61.412 Personen mit bulgarischer und rumänischer Staatsangehörigkeit. Außerdem wurden am 1.1.2012 insgesamt 8.790 Staatsangehörige aus der Schweiz und den EWR-Staaten (einschließlich den mit der EU assoziierten Kleinstaaten) registriert. Im Vergleich zum Vorjahr erhöhte sich die Zahl der EU- und EWR-Bürger um 31.316 Personen (+8,5%). Damit entfielen fast drei Viertel des Anstiegs ausländischer Staatsangehöriger des Jahres 2011 auf Bürger der EU- und EWR-Staaten sowie der Schweiz.

Zu den sogenannten „Drittstaatsangehörigen“ zählten am 1.1.2012 insgesamt 571.287 Personen. Davon stammten 296.377 aus einem der Nachfolgestaaten



Tabelle 7

**Bevölkerung nach Staatsangehörigkeit 1.1.2002 - 1.1.2012**

Population by nationality at 2002-01-01 - 2012-01-01

Staatsangehörigkeit	Bevölkerung am 1. Jänner							
	2002	2004	2006	2008	2009	2010	2011	2012
<b>Insgesamt</b>	<b>8.063.640</b>	<b>8.142.573</b>	<b>8.254.298</b>	<b>8.318.592</b>	<b>8.355.260</b>	<b>8.375.290</b>	<b>8.404.252</b>	<b>8.443.018</b>
Österreich	7.333.379	7.388.357	7.457.632	7.483.410	7.484.556	7.480.146	7.476.640	7.472.477
Nicht-Österreich (abs.)	730.261	754.216	796.666	835.182	870.704	895.144	927.612	970.541
Ausländeranteil (in %)	9,1	9,3	9,7	10,0	10,4	10,7	11,0	11,5
<b>EU-Staaten, EWR, Schweiz</b>	<b>195.664</b>	<b>215.818</b>	<b>254.905</b>	<b>297.887</b>	<b>325.385</b>	<b>343.397</b>	<b>367.938</b>	<b>399.254</b>
EU-Staaten (26, ohne Österreich)	188.353	208.463	247.168	289.742	316.995	334.989	359.282	390.464
EU-Staaten vor dem 1.5.2004 (14)	110.861	122.394	143.473	167.401	181.383	190.594	201.830	212.297
dar.: Deutschland	75.262	83.592	100.439	119.807	130.684	138.225	146.392	153.491
dar.: Italien	10.656	11.305	12.178	13.426	14.337	15.056	16.040	17.037
EU-Beitrittsstaaten 2004 (10)	55.052	59.730	75.273	87.059	94.256	98.506	104.328	116.755
dar.: Polen	21.433	22.249	30.580	35.485	36.879	37.377	38.755	42.465
dar.: Slowakei	7.508	9.484	12.982	15.665	18.065	19.262	20.487	22.965
dar.: Ungarn	13.069	14.151	16.284	19.318	21.527	23.540	25.978	30.608
EU-Beitrittsstaaten 2007 (2)	22.440	26.339	28.422	35.282	41.356	45.889	53.124	61.412
dar.: Bulgarien	4.690	5.856	6.480	7.636	9.015	9.927	11.385	12.942
dar.: Rumänien	17.750	20.483	21.942	27.646	32.341	35.962	41.739	48.470
EWR (inkl. assoz. Kleinstaaten), Schweiz	7.311	7.355	7.737	8.145	8.390	8.408	8.656	8.790
<b>Drittstaatsangehörige</b>	<b>534.597</b>	<b>538.398</b>	<b>541.761</b>	<b>537.295</b>	<b>545.319</b>	<b>551.747</b>	<b>559.674</b>	<b>571.287</b>
Europa	441.888	443.088	439.216	428.652	434.634	436.258	440.627	444.291
ehem. Jugoslawien (ohne Slowenien)	306.922	305.549	300.525	290.506	292.730	292.026	294.337	296.377
dar.: Bosnien und Herzegowina	95.488	94.160	88.285	84.995	84.587	84.291	84.185	85.173
dar.: Kroatien	57.343	58.494	58.106	56.413	56.309	56.302	56.464	56.785
dar.: Mazedonien	13.202	15.288	16.275	16.529	16.969	17.274	17.992	18.338
dar.: Serbien, Montenegro und Kosovo	140.889	137.607	137.859	132.569	134.865	134.159	135.696	136.081
Türkei	127.147	123.043	113.068	109.179	110.678	112.150	113.457	114.011
sonstige europäische Länder	7.819	14.496	25.623	28.967	31.226	32.082	32.833	33.903
Afrika	15.127	17.574	20.366	20.656	21.460	22.083	22.290	23.179
Amerika	12.700	14.019	15.390	16.601	17.471	17.793	18.241	18.925
Nordamerika	7.350	7.326	7.779	8.422	8.755	8.759	8.939	9.261
Lateinamerika	5.350	6.693	7.611	8.179	8.716	9.034	9.302	9.664
Asien (ohne Türkei, Zypern)	36.889	45.392	50.987	56.252	59.538	62.543	64.459	69.060
Ozeanien	1.076	1.148	1.178	1.278	1.377	1.368	1.397	1.469
Staatenlos, unbekannt, ungeklärt	26.917	17.177	14.624	13.856	10.839	11.702	12.660	14.363

Q: STATISTIK AUSTRIA, Statistik des Bevölkerungsstandes.

Jugoslawiens (ohne Slowenien, das seit 2004 Mitglied der Europäischen Union ist) sowie 114.011 aus der Türkei. Im Vergleich zum Vorjahr stieg die Zahl der Bürger des ehemaligen Jugoslawiens (ohne Slowenien) um 2.040 Personen (+0,7%) und jene der türkischen Staatsangehörigen um 554 Personen (+0,5%) an. Unter den außereuropäischen Staatsangehörigen bildeten asiatische Staatsangehörige mit 69.060 Personen die größte Gruppe. Mit einem Plus von 7,1% (+4.601 Personen) verzeichneten sie 2011 auch einen größeren Anstieg als die Staatsangehörigen Afrikas (+4,0%) und Amerikas (+3,7%) (Tabelle 7).

Auf Ebene der Bundesländer war der Ausländeranteil am 1.1.2012 in Wien mit Abstand am höchsten. Hier hatte mehr als ein Fünftel aller Einwohner (22,3%) keine österreichische Staatsangehörigkeit. Aber auch in Vorarlberg (13,4%) und in Salzburg (13,2%) lag der Anteil ausländischer Staatsangehöriger leicht über dem Bundesdurchschnitt, wogegen Tirol mit 11,5% exakt dem Österreich-Durchschnitt entsprach. Am niedrig-

sten war der Ausländeranteil im Burgenland (6,1%), gefolgt von der Steiermark und Niederösterreich (je 7,2%), Kärnten (7,3%) und Oberösterreich (8,5%).

Innerhalb der Bundesländer konzentrierte sich die ausländische Bevölkerung insbesondere auf städtische Agglomerationen und touristisch geprägte Gebiete sowie grenznahe Regionen. Die höchsten Ausländeranteile aller politischen Bezirke wiesen außerhalb Wiens die Städte Salzburg (21,8%), Wels (18,5%) und Innsbruck (17,3%) auf, während sie in den beiden Waldviertler Bezirken Zwettl und Waidhofen an der Thaya (je 1,5%) am niedrigsten waren (Tabelle 8). Auf Gemeindeebene wurden die höchsten Ausländeranteile in Jungholz in Tirol (57,1%), in Tweng in Salzburg (50,5%) sowie in Mittelberg im Kleinwalsertal Vorarlbergs (41,8%) registriert. Andererseits gab es drei Gemeinden in der Steiermark (Glojach, Gressenberg und Perlsdorf), in denen am 1.1.2012 kein einziger ausländischer Staatsangehöriger mit Hauptwohnsitz gemeldet war (Karte 6).

Karte 6  
**Anteil der ausländischen Bevölkerung am 1.1.2012 nach Gemeinden**  
 Share of foreign residents at 2012-01-01 by municipalities



Tabelle 8

**Anteil ausländischer Staatsangehöriger am 1.1.2012 nach Politischen Bezirken (ohne Wiener Gemeindebezirke) – Top 10**

Share of foreign residents at 2012-01-01 by administrative districts (without Vienna's districts) – top 10

Politischer Bezirk (höchster Anteil)		in %	Politischer Bezirk (niedrigster Anteil)		in %
501	Salzburg (Stadt)	21,8	325	Zwettl	1,5
403	Wels (Stadt)	18,5	322	Waidhofen an der Thaya	1,5
701	Innsbruck-Stadt	17,3	406	Freistadt	2,4
601	Graz (Stadt)	15,9	320	Scheibbs	2,6
401	Linz (Stadt)	15,8	416	Urfahr-Umgebung	2,9
708	Reutte	15,5	413	Rohrbach	2,9
802	Bregenz	14,4	616	Voitsberg	3,0
402	Steyr (Stadt)	14,0	309	Gmünd	3,0
803	Dornbirn	14,0	607	Hartberg	3,0
202	Villach (Stadt)	13,1	603	Deutschlandsberg	3,1

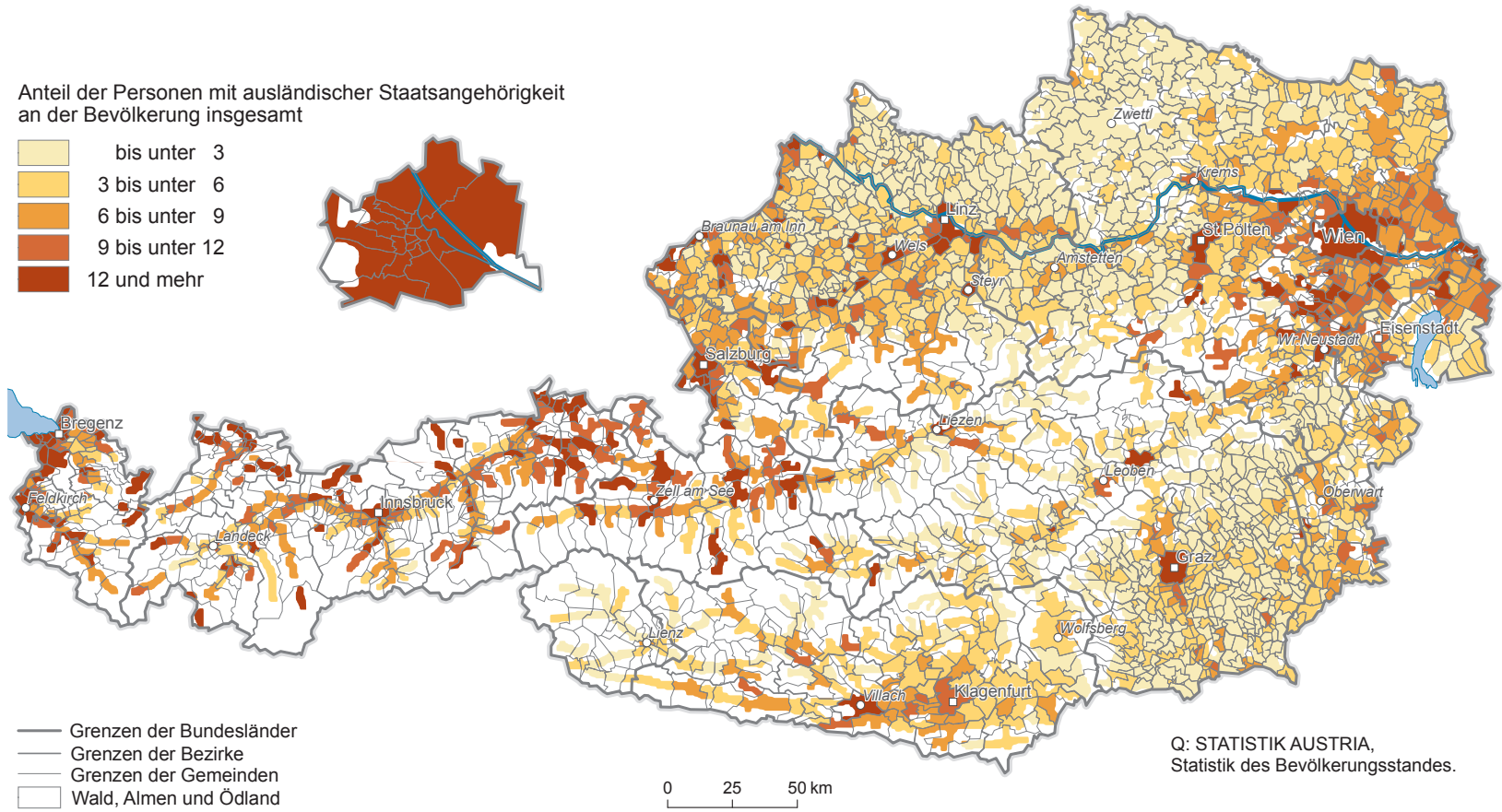
Q: STATISTIK AUSTRIA, Statistik des Bevölkerungsstandes.

Ebenfalls große Unterschiede hinsichtlich des Ausländeranteils gab es in den Wiener Gemeindebezirken. Spitzenreiter war Rudolfsheim-Fünfhaus, wo 34,9% der Einwohner einen ausländischen Pass besaßen. Aber auch in Brigittenau, Margareten, Leopoldstadt und Ottakring waren am 1.1.2012 knapp drei Zehntel der Bevölkerung ausländische Staatsangehörige. Hingegen lag der Ausländeranteil in Liesing (12,0%) sowie in Hietzing und Donaustadt (je 12,8%) auf relativ niedrigem Niveau (Tabelle 9).

**Bevölkerung ausländischer Herkunft**

Addiert man zu den 970.541 ausländischen Staatsangehörigen auch jene 522.834 im Ausland geborenen Menschen mit österreichischer Staatsangehörigkeit, so lebten am 1.1.2012 insgesamt 1.493.375 Personen ausländischer Herkunft in Österreich. Dies entsprach einem Anteil von 17,7% an der Gesamtbevölkerung Österreichs. Etwas mehr als die Hälfte dieser Gruppe (826.172 Personen bzw. 55,3%) wurde im Ausland geboren und besaß einen ausländischen Pass. Rund 35,0% waren im Ausland geborene Personen mit österreichischer Staatsangehörigkeit, im Wesentlichen eingebürgerte Zuwanderer. Mit 144.369 Personen

(9,7%) stellten die in Österreich geborenen ausländischen Staatsangehörigen die kleinste Untergruppe der Bevölkerung ausländischer Herkunft dar (Grafik 4).

Auf regionaler Ebene bestanden erhebliche Unterschiede hinsichtlich des Anteils der Bevölkerung ausländischer Herkunft: Wien verzeichnete mit 34,1% einen annähernd doppelt so hohen Wert wie der österreichische Durchschnitt. Auch Vorarlberg (20,2%) und Salzburg (18,6%) wiesen überdurchschnittliche Anteilswerte auf, während Niederösterreich, Kärnten und die Steiermark deutlich unter dem Österreich-Durchschnitt blieben. Den geringsten Anteil an Personen ausländischer Herkunft registrierte jedoch das Burgenland mit 9,7%.

Nach einzelnen Herkunftsländern betrachtet, bildeten am 1.1.2012 die 226.882 Personen deutscher Herkunft die größte Migrantengruppe in Österreich. Auf dem zweiten Platz folgte die 208.947 Personen umfassende Bevölkerungsgruppe aus Serbien, Montenegro und dem Kosovo. Rang drei belegten 185.592 Personen türkischer Herkunft, während die Positionen vier, fünf und sechs auf Menschen aus Bosnien und Herzegowina (132.661), aus Rumänien (74.639) sowie aus Kroatien (69.859) entfielen. Zu den weite-

Tabelle 9

**Anteil ausländischer Staatsangehöriger am 1.1.2012 nach Wiener Gemeindebezirken – Top 5**

Share of foreign residents at 2012-01-01 by Vienna's districts – top 5

Wiener Gemeindebezirk (höchster Anteil)		in %	Wiener Gemeindebezirk (niedrigster Anteil)		in %
915	Wien 15., Rudolfsheim-Fünfhaus	34,9	923	Wien 23., Liesing	12,0
920	Wien 20., Brigittenau	29,9	913	Wien 13., Hietzing	12,8
905	Wien 5., Margareten	29,6	922	Wien 22., Donaustadt	12,8
902	Wien 2., Leopoldstadt	29,3	921	Wien 21., Floridsdorf	15,0
916	Wien 16., Ottakring	29,0	919	Wien 19., Döbling	18,0

Q: STATISTIK AUSTRIA, Statistik des Bevölkerungsstandes.

Grafik 4

**Bevölkerung ausländischer Herkunft am 1.1.2012**

Population of foreign origin at 2012-01-01

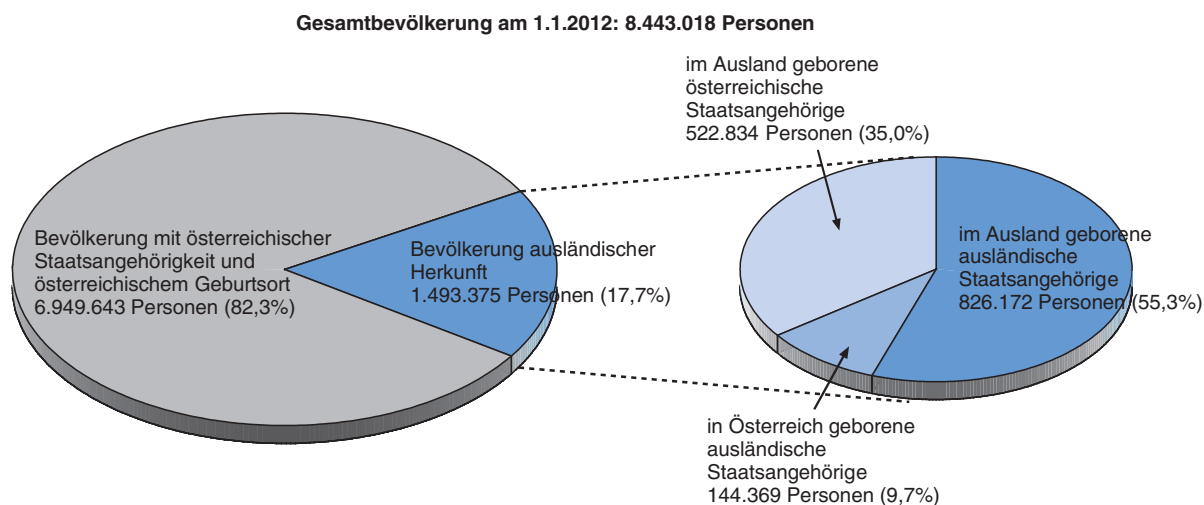

Q: STATISTIK AUSTRIA, Statistik des Bevölkerungsstandes.

ren großen Herkunftsländern zählten mit jeweils mehr als 20.000 Personen am 1.1.2012 Polen, Ungarn, die Tschechische Republik, Italien, die Slowakei, die Russische Föderation und Mazedonien (Tabelle 10).

Auf lokaler Ebene bildeten Personen aus Deutschland in gut der Hälfte aller Gemeinden (1.186) die Mehrheit unter der Bevölkerung ausländischer Herkunft der jeweiligen Kommune. Dabei waren Gemeinden mit Deut-

schen als größter Zuwanderergruppe weitgehend flächendeckend in Österreich verteilt, wobei sie im Osten und Nordosten etwas seltener waren als im übrigen Bundesgebiet. Die Bevölkerung aus dem ehemaligen Jugoslawien (ohne Slowenien) stellte in einem Viertel aller Gemeinden (586) die größte Bevölkerungsgruppe ausländischer Herkunft dar. Regional konzentrierten sich diese vorwiegend in den industrialisierten Zentralräumen Österreichs, so zum Beispiel in Wien und

Tabelle 10

**Bevölkerung ausländischer Herkunft am 1.1.2011 und 1.1.2012 – Top 13 (mehr als 20.000 Personen)**

Population of foreign origin at 2011-01-01 and 2012-01-01 – top 13 (more than 20 000 persons)

Staatsangehörigkeit bzw. Geburtsland	1.1.2011				1.1.2012			
	insgesamt	ausländische Staatsangehörige		im Ausland geborene österreichische Staatsangehörige	insgesamt	ausländische Staatsangehörige		im Ausland geborene österreichische Staatsangehörige
		im Ausland geboren	im Inland geboren			im Ausland geboren	im Inland geboren	
Deutschland	220.330	130.671	15.721	73.938	226.882	136.748	16.743	73.391
Serbien, Montenegro, Kosovo	208.809	109.678	26.018	73.113	208.947	109.145	26.936	72.866
Türkei	184.815	88.748	24.709	71.358	185.592	88.737	25.274	71.581
Bosnien und Herzegowina	131.128	68.206	15.979	46.943	132.661	68.894	16.279	47.488
Rumänien	68.142	37.830	3.909	26.403	74.639	43.816	4.654	26.169
Kroatien	69.654	43.244	13.220	13.190	69.859	43.329	13.456	13.074
Polen	59.753	34.515	4.240	20.998	63.197	37.774	4.691	20.732
Ungarn	41.348	24.484	1.494	15.370	45.589	28.863	1.745	14.981
Tschechische Republik	45.213	8.660	737	35.816	44.209	9.074	803	34.332
Italien	29.447	13.902	2.138	13.407	30.017	14.792	2.245	12.980
Slowakei	26.079	18.908	1.579	5.592	28.510	21.104	1.861	5.545
Russische Föderation	27.149	19.322	3.488	4.339	27.916	19.669	3.718	4.529
Mazedonien	23.127	14.668	3.324	5.135	23.564	14.758	3.580	5.226

Q: STATISTIK AUSTRIA, Statistik des Bevölkerungsstandes.



Karte 7  
**Größte Bevölkerungsgruppe ausländischer Herkunft am 1.1.2012 nach Gemeinden**  
 Largest group of population of foreign origin at 2012-01-01 by municipalities

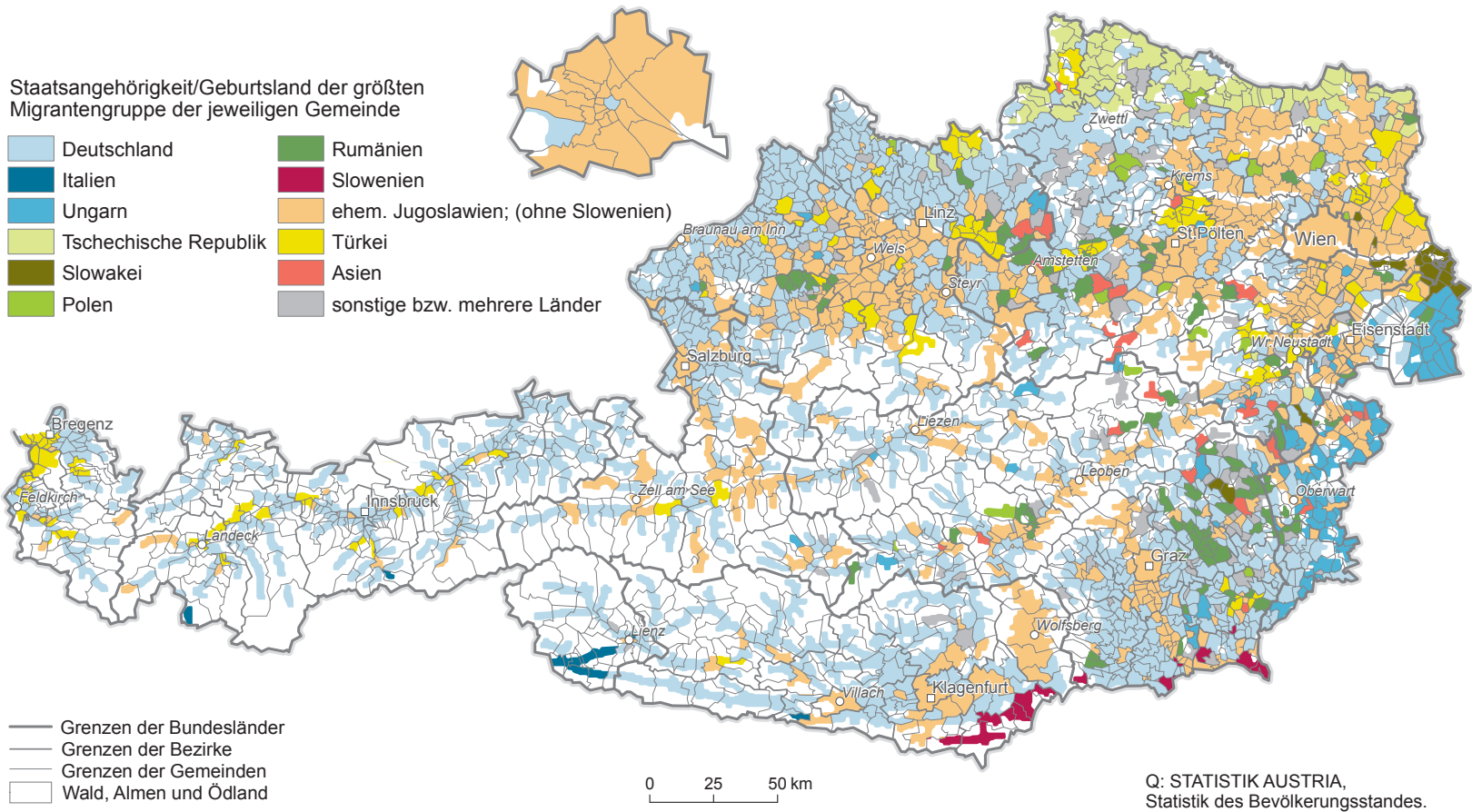

dem Wiener Umland, im Großraum Linz-Wels-Steyr und entlang der Mur-Mürz-Furche sowie der Achse von Bruck an der Mur bis Leibnitz. Personen türkischer Herkunft bildeten in 139 Gemeinden (6%) die Mehrheit der Bevölkerung ausländischer Herkunft, wobei es sich vorwiegend um Standorte der Metall- und Textilindustrie handelte, wie zum Beispiel im südlichen Wiener Becken und dem Steinfeld sowie dem Triesting- und Piestingtal, in und um St. Pölten, in einigen Gemeinden des oberösterreichischen Zentralraums sowie im Inntal und dem Rheintal.

Besonders ausgeprägte regionale Verteilungen zeigten sich jedoch vor allem bei den Bevölkerungsgruppen anderer Nationalitäten: so konzentrierte sich die Bevölkerung ungarischer, tschechischer und slowakischer Herkunft jeweils in den Gebieten entlang der Staatsgrenze zu den jeweiligen Ländern. Außerhalb des Burgenlandes gab es nur sehr vereinzelt Gemeinden

mit einer Mehrheit an Personen ungarischer Herkunft, wogegen dies im Seewinkel sowie den grenznahen Gebieten des Mittel- und Südburgenlandes flächendeckend der Fall war. Ebenso bildeten Personen aus der Tschechischen Republik nahezu ausschließlich in den Gemeinden des nördlichen Wald- und Weinviertels die Mehrheit unter der Bevölkerung ausländischer Herkunft. Bei den Personen slowakischer Herkunft dürfte vor allem die Wohnsuburbanisierung von Bratislava Grund dafür sein, dass im östlichen Niederösterreich und dem nördlichen Burgenland rund um Hainburg und Kittsee einige Gemeinden die höchsten Anteile an slowakischer Bevölkerung verzeichneten. Außerdem lebte in einigen grenznahen Gemeinden der Steiermark und Kärntens eine Mehrheit an Personen slowenischer Herkunft, während in Osttirol, rund um den Brenner sowie in Nauders nahe der italienischen Grenze die Bevölkerungsgruppe aus Italien die Mehrheit bildete (*Karte 7*).

## Zur bevölkerungsstatistischen Datenbank

Mit dem Berichtsjahr 2002 wurde die Datenbasis des bevölkerungsstatistischen Systems der Statistik Austria auf Meldedaten aus dem Zentralen Melderegister (ZMR) umgestellt. Dies ermöglicht es, den Bevölkerungsstand für beliebige Stichzeitpunkte und nach einheitlichen Kriterien für alle Gebietseinheiten Österreichs auszuweisen und ersetzt damit die Notwendigkeit, die Einwohnerzahl zu schätzen bzw. jährlich fortzuschreiben. Mehrstufige Plausibilitätskontrollen der quartalsweise aus dem ZMR übermittelten Daten von An- und Abmeldungen sowie aufrechten Hauptwohnsitzmeldungen gewährleiten zudem eine Qualitätsverbesserung der Datengrundlagen. Der Aufarbeitung der Datenbestände aus dem ZMR liegt ein einheitliches Konzept zur Klassifikation von Meldeereignissen für bevölkerungs- und wanderungsstatistische Auswertungen zugrunde, was die Harmonisierung der beiden Statistiken ermöglicht.<sup>2</sup> Dabei berücksichtigt die Statistik des Bevölkerungsstandes auch die Aufenthaltsdauer von Personen, d.h. zur Wohnbevölkerung werden nur jene Einwohner gezählt, die mindestens 90 Tage ohne Unterbrechung in Österreich mit Hauptwohnsitz gemeldet sind (diese Vorgehensweise lässt sich indirekt aus den Empfehlungen der United Nations (1998) zur Erfassung und Differenzierung von Migrantinnen und Migranten nach ihrer Aufenthaltsdauer ableiten).

### Notwendigkeit einer „statistischen Korrektur“

Da nicht alle An- und Abmeldungen demographisch erklärt werden können, sind Veränderungen der Bevölkerungsstände zwischen zwei Zeitpunkten statistisch zu korrigieren. Im Berichtsjahr 2011 betrug die demographisch nicht erklärbare Veränderung der Einwohnerzahl +1.532 Personen. Auch in allen Bundesländern fiel die statistische Korrektur 2011 positiv aus. Dabei verzeichnete die Bundeshauptstadt Wien (+427) den mit Abstand höchsten Wert, während es in Kärnten (+24) und Salzburg (+15) kaum statistische Korrekturen gab.

Die Gründe für demographisch nicht erklärbare Veränderungen des Bevölkerungsstandes sind vielfältig, so dass sich die statistische Korrektur als Summe folgender Faktoren ergibt:

- Vergehen zwischen einem Meldeereignis und dem Eintrag im Zentralen Melderegister (ZMR) mehr als drei Monate, so kann die betreffende Meldung

nicht im Ereignisquartal berücksichtigt werden. Im darauffolgenden Quartal ergibt sich dafür die Notwendigkeit einer statistischen Korrektur.

- Administrative Veränderungen in den Meldedaten (etwa beim Erkennen von Personen, die im ZMR mehrfach aufscheinen und zu einer Meldung zusammengelegt werden) bewirken ebenfalls demographisch nicht erklärbare Korrekturen.
- Auch durch erweiterte Plausibilitätsprüfungen der An- und Abmeldungen ergibt sich die Notwendigkeit, den Bevölkerungsstand zu korrigieren. Beispielsweise wird jedes Quartal ein statistischer Abgleich der Bevölkerungsstände mit den Sterbefall-Daten des Hauptverbandes der Sozialversicherungsträger durchgeführt, um bereits verstorbene, jedoch zum Stichzeitpunkt noch nicht abgemeldete Personen in der Datenbank zu eruieren und von der Zählung auszuschließen.
- Aufgrund dieser möglichen Qualitätsprobleme bei der korrekten Klassifikation von Todesfällen durch die Meldebehörden wird bei der Darstellung der Geburtenbilanz als Komponente der Bevölkerungsveränderung auf die Daten der Standesamtsstatistik zurückgegriffen. Die sich dabei ergebenden Differenzen zum Meldewesen fließen ebenfalls in die statistische Korrektur mit ein.
- Schließlich führt auch die Neuanmeldung von obdachlosen Personen, die bislang nicht im Zentralen Melderegister enthalten waren, zu einer positiven statistischen Korrektur.

### Revision der Statistik des Bevölkerungsstandes

Abweichungen zwischen den Registerzählungsergebnissen sowie der Statistik des Bevölkerungsstandes sind Anlass, die Daten der laufenden Bevölkerungsstatistik rückwirkend zu revidieren, um die Konsistenz mit den Zählungsergebnissen herzustellen. Eine solche Revision wurde nach Vorliegen der Ergebnisse der Probezählung vom 31.10.2006 rückwirkend für die Stichtagsbevölkerungen der Jahres- bzw. Quartalsanfänge der Jahre 2002 bis 2008 vorgenommen und vor drei Jahren in der Publikation „Bevölkerungsstand 1.1.2009“ veröffentlicht.

Darüber hinaus wird durch das Finanzausgleichsgesetz (FAG 2008) bestimmt, dass die Bundesanstalt Statistik Österreich für den Stichtag 31. Oktober jeden Jahres eine für Zwecke des Finanzausgleichs ermittelte Einwohnerzahl für jede Gemeinde binnen 13 Monaten nach dem Stichtag zu veröffentlichen hat. Zu

<sup>2</sup> Detaillierte Metainformationen über die Statistik des Bevölkerungsstandes können der Standard-Dokumentation auf der Web-Seite von Statistik Austria entnommen werden ([http://www.statistik.at/web\\_de/wcmsprod/groups/gd/documents/stddok/029355.pdf](http://www.statistik.at/web_de/wcmsprod/groups/gd/documents/stddok/029355.pdf)).

diesem Zweck werden in einem gegenüber der Probezählung 2006 vereinfachten Verfahren „Karteileichen“ in den Daten des Zentralen Melderegisters identifiziert und aus der Zählung des Bevölkerungsstandes ausgeschlossen (inaktiv gesetzt). Diese Bereinigungen werden in Form von (fiktiven) An- und Abmeldungen in die bevölkerungsstatistische Datenbank „POPREG“ übernommen und wirken sich sowohl auf die Wanderungsstatistik als auch auf die Statistik des Bevölkerungsstandes aus. Da die Korrekturen erst rund ein Jahr nach dem Stichtag vorliegen, führen diese sinnvollerweise nicht zur neuerlichen (und pro futuro gedacht permanenten) Revision der Ergebnisse der Statistik des Bevölkerungsstandes, sondern werden erst in den Ergebnissen des darauffolgenden Jahres berücksichtigt. Das bedeutet, dass die für den Stichtag 31.10.2010 ermittelten Bereinigungen erst zeitverzögert im Lauf des Jahres 2011 in der Wanderungsstatistik und der Statistik des Bevölkerungsstandes berücksichtigt werden:

- Die für den Stichtag 31.10.2010 als „Karteileichen“ identifizierten Hauptwohnsitzmeldungen wurden im Lauf des Jahres 2011 im Bevölkerungsstand inaktiv gesetzt und tauchen in der Wanderungsstatistik des Jahres 2011 als Wegzüge auf. Insgesamt betraf dies 12.903 Personen, für die im Berichtsjahr 2011 ein fiktiver Wegzug in das Ausland angenommen wurde.

- Im Gegenzug dazu wurde auch eine Gruppe von Personen identifiziert, die bereits zu einem früheren Stichtag (z.B. Probezählung am 31.10.2006) als „Karteileichen“ inaktiv gesetzt wurden, bis zum 31.10.2010 jedoch aufgrund eines „Lebenszeichens“ (einer Veränderung des personenbezogenen Datenbestandes) wieder zu reaktivieren waren. Dies traf auf 2.857 Personen zu, für die im Jahr 2011 ein fiktiver Zuzug aus dem Ausland angenommen wurde.
- Im Saldo führten diese Bereinigungen daher zu einem Rückgang der Bevölkerungszahl um 10.046 Personen im Jahr 2011. Dies entspricht einem Anteil von 0,12% der Gesamtbevölkerung Österreichs.

Mit dieser Vorgehensweise kann ein kontinuierliches Anwachsen der Differenz zwischen der für Zwecke des Finanzausgleichs ermittelten Bevölkerungszahl und den Ergebnissen der Statistik des Bevölkerungsstandes vermieden werden. Eine neuerliche Revision der Ergebnisse der Statistik des Bevölkerungsstandes (ab dem Stichtag 1.1.2007) wird erst nach Vorliegen der Ergebnisse der Registerzählung vom Stichtag 31.10.2011 (im Frühjahr 2013) zu erwarten sein.<sup>3</sup>

3) Für weiterführende Informationen siehe: MARIK-LEBECK S. / WISBAUER A. / KYTIR J. (2009): Revision der Statistik des Bevölkerungsstandes und der Wanderungsstatistik 2002 – 2008. In: Statistische Nachrichten 11/2009, S. 952-962.







## Definitionen von Massen, Maßzahlen und Merkmalen

(Definition of units, indices and parameters)

### Bevölkerung (population)

Bevölkerungszahl aus dem bevölkerungsstatistischen Datenbanksystem (POPREG) der STATISTIK AUSTRIA auf Basis der im Zentralen Melderegister (ZMR) mit Hauptwohnsitz gemeldeten Personen. Internationalen Empfehlungen folgend werden dabei u.a. aus dem Ausland zugewanderte Personen mit einer Aufenthaltsdauer im Inland von weniger als 3 Monaten nicht zur Wohnbevölkerung gezählt. Für nähere Erklärungen und Definitionen siehe Statistische Nachrichten, 3/2005, S. 203-210.

### Komponenten der Bevölkerungsveränderung

(components of population change)

Zerlegung der gesamten Bevölkerungsveränderung in den jeweiligen Gebietseinheiten zwischen zwei Stichzeitpunkten in die Komponenten „Geburtenbilanz“ und „Wanderungsbilanz“. Da die Geburtenbilanz im Gegensatz zur Wanderungsbilanz durch die Geburten- und Sterbefallstatistik auf Basis der von den Standesämtern übermittelten Daten bereits seit vielen Jahrzehnten zuverlässig erfasst werden konnte, wurde die Wanderungsbilanz vor 2002 meist als Restgröße aus Gesamtveränderung minus Geburtenbilanz errechnet (Residualmethode). Mit Einführung der Wanderungstatistik auf Basis des Zentralen Melderegisters ergab sich die Notwendigkeit einer „statistischen Korrektur“ für jenen Teil der Bevölkerungsveränderung, welcher weder durch die Geburten- noch durch die Wanderungsbilanz erklärt werden kann.

### Geburtenbilanz

(balance of births and deaths; natural increase)

Lebendgeborene minus Gestorbene; ein positiver Saldo wird als Geburtenüberschuss bezeichnet, ein negativer Saldo als Geburtendefizit oder Sterbefallüberschuss.

### Geburtenbilanzrate

(natural increase rate)

Geburtenüberschuss bzw. -defizit auf 1.000 der Bevölkerung im Jahresdurchschnitt.

### Wanderungen

(migration)

Räumliche Mobilität von Personen zur Errichtung eines neuen dauerhaften Hauptwohnsitzes. Seit 1.1.2002 gilt als dauerhaft ein durchgehender Aufenthalt von mindestens 90 Tagen in Österreich (unabhängig von

Wohnsitzverlegungen innerhalb Österreichs). Wanderungen werden in weiterer Folge in Binnen- und Außenwanderungen unterschieden.

### Binnenwanderungen

(internal migration)

Wanderungen innerhalb der Grenzen Österreichs.

### Außenwanderungen (Internationale Wanderungen)

(international migration)

Wanderungen über die Staatsgrenze Österreichs hinweg.

### Umzüge

(intra regional migration)

Umfassen alle Binnenwanderungen innerhalb der Grenzen der jeweils betrachteten Gebietseinheit. Je größer der Maßstab der jeweils betrachteten Gebietseinheit wird, desto mehr Wanderungen fallen unter diese Kategorie. Obwohl jeder Umzug mit einer An- und einer Abmeldung verbunden ist, wird er in der Statistik nur als ein Wanderungsfall gezählt.

### Wanderungsbilanz, Wanderungssaldo

(net migration)

Differenz aus Zuzügen minus Wegzügen der jeweils betrachteten Gebietseinheit. Die Wanderungsbilanz lässt sich weiter in Binnen- und Außenwanderungsbilanz untergliedern. Ein positiver Wanderungssaldo wird auch als Wanderungsgewinn, Zuzugs- oder Zuwanderungsüberschuss bezeichnet, ein negativer Wanderungssaldo auch als Wanderungsverlust, Wegzugs- oder Abwanderungsüberschuss.

### Wanderungsbilanzrate

(net migration rate)

Wanderungsbilanz bezogen auf 1.000 der Bevölkerung im Jahresdurchschnitt.

### Statistische Korrektur

(statistical adjustment)

Die „statistische Korrektur“ ist jener Teil der Bevölkerungsveränderung, der nicht demographisch (also durch Geburten- und Wanderungsbilanz) erklärt werden kann. Die Korrektur ergibt sich einerseits aus der Differenz zwischen Geburtenbilanz laut Standesfallstatistik und Geburtenbilanz laut Zentralem Melderegister (ZMR) sowie andererseits aus Inkonsistenzbereinigungen der Bestands- und Bewegungsdaten im ZMR.



## Staatsangehörigkeit

(citizenship, nationality)

### Österreichische Staatsangehörige

(nationals)

Sind Personen mit österreichischer Staatsangehörigkeit, die ihren Hauptwohnsitz zum Stichtzeitpunkt in Österreich haben.

### Nicht-Österreichische Staatsangehörige

(non-nationals)

Sind Personen mit nicht-österreichischer Staatsangehörigkeit (identisch mit dem Begriff „Fremde“ laut Fremdengesetz) und umfassen Personen mit ausländischer Staatsangehörigkeit sowie Staatenlose und Personen mit ungeklärter oder unbekannter Staatsangehörigkeit, die ihren Hauptwohnsitz zum Stichtzeitpunkt in Österreich haben.

### Staatsangehörigkeiten der Staaten der Europäischen Union vor 2004 (EU-14)

(Citizenship of countries of the European Union prior to 2004 (EU-14))

Belgien, Dänemark, Deutschland, Finnland, Frankreich, Griechenland, Großbritannien und Nordirland, Irland, Italien, Luxemburg, Niederlande, Portugal, Schweden, Spanien.

### Staatsangehörigkeiten der am 1.5.2004 der Europäischen Union beigetretenen Staaten (EU-10)

(Citizenship of countries having accessed the European Union on 1 May 2004 (EU-10))

Estland, Lettland, Litauen, Malta, Polen, Slowakei, Slowenien, Tschechische Republik, Ungarn, Zypern.

### Staatsangehörigkeiten der am 1.1.2007 der Europäischen Union beigetretenen Staaten (EU-2)

(Citizenship of countries having accessed the European Union on 1 January 2007 (EU-2))

Bulgarien, Rumänien.

### Staatsangehörigkeiten der EWR-Staaten (inkl. Schweiz)

(Citizenship of countries of the European Economic Area, including Switzerland)

Island, Liechtenstein, Norwegen, Schweiz.

### Staatsangehörigkeiten der mit der Europäischen Union assoziierten Kleinstaaten

(Citizenship of microstates associated with Member States of the European Union)

Andorra, Monaco, San Marino, Vatikan.

## Drittstaatsangehörige

(third country nationals)

Personen mit einer Staatsangehörigkeit eines Nicht-EU- und Nicht-EWR-Staates ausgenommen die Schweiz sowie mit EU-Staaten assoziierte Kleinstaaten (Andorra, Monaco, San Marino, Vatikan).

## Geburtsland

(country of birth)

Das Geburtsland ist das Land, in dem die Geburt stattgefunden hat (in den derzeitigen Grenzen, wenn hiezu Angaben vorliegen). Im Tabellenteil ist bei abhängigen Gebieten der zugehörige Staat in eckiger Klammer nachgestellt. Die Zusammenfassung von Geburtsländern zu Geburtslandgruppen entspricht jener der Staatsangehörigkeiten zu Staatsangehörigkeitsgruppen. Fehlende Angaben über das Geburtsland werden in der Kategorie „unbekannt“ ausgewiesen. Für nähere Informationen siehe Statistische Nachrichten, 11/2007, S. 998-1009.

### Von EU- und EWR-Staaten abhängige Gebiete in Europa

(dependencies of EU- and EEA-states in Europe)

Ålandinseln [Finnland], Gibraltar, Jersey, Man, Alderney, Guernsey und Sark [Großbritannien], Färöer [Dänemark], Svalbard und Jan Mayen [Norwegen].

## Drittland

(third country)

Als Drittland werden alle Länder bezeichnet, die nicht Mitglied der EU oder des EWR sind, ausgenommen die Schweiz sowie die mit EU-Ländern assoziierten Kleinstaaten (Andorra, Monaco, San Marino, Vatikan) und die von EU- und EWR-Staaten abhängigen Gebiete in Europa (Ålandinseln [Finnland], Gibraltar, Jersey, Man, Alderney, Guernsey und Sark [Großbritannien], Färöer [Dänemark], Svalbard und Jan Mayen [Norwegen]).

## Bevölkerung ausländischer Herkunft

(population of foreign origin)

Die Gesamtzahl der Personen mit ausländischer Staatsangehörigkeit plus der im Ausland geborenen österreichischen Staatsangehörigen wird als „Bevölkerung ausländischer Herkunft“ bezeichnet.

## Räumliche Zuordnung (Gebietseinheiten)

(administrative units)

Die Veröffentlichung der Bevölkerungszahlen erfolgt nach dem Ort des gemeldeten Hauptwohnsitzes in Österreich. Dabei werden entsprechend der natio-

nalen Gliederung der administrativen Einheiten bzw. der statistischen Gebietssystematik der Europäischen Union (NUTS; *Nomenclature des unités territoriales statistiques* sowie LAU; *Local Administrative Units*) fünf Ebenen unterschieden:

### **NUTS 1**

(Groups of Länder)

Regionale Gliederung Österreichs in 3 Großregionen (Bundesländergruppen).

### **Bundesländer (NUTS 2)**

(Länder)

Regionale Gliederung Österreichs in 9 Bundesländer.

### **NUTS 3-Regionen**

(NUTS 3-Regions)

Regionale Gliederung Österreichs in 35 Einheiten. In 26 Fällen umfassen diese einen oder mehrere Politische Bezirke, in 8 Fällen wurden zusätzlich Gerichtsbezirke zur Abgrenzung herangezogen. Das Bundesland Wien stellt eine eigene NUTS 3-Einheit dar. Für detaillierte Informationen siehe Statistische Nachrichten, 10/1993, S.798-811.

### **Politische Bezirke**

(administrative districts)

Die regionale Gliederung Österreichs in Politische Bezirke folgt dem Gebietsstand vom 1.1. des jeweiligen Berichtsjahres. Mit Stichtag 1.1.2011 existierten 98 Politische Bezirke (ohne Wien) in Österreich. Am

1.1.2012 waren es, bedingt durch die Zusammenlegung der beiden zuvor eigenständigen Bezirke Judenburg und Knittelfeld zum Bezirk Murtal, 97 Bezirke. Die Namen der Politischen Bezirke enthalten – abweichend von der amtlichen Schreibweise – zwecks Vermeidung von Verwechslungen erforderlichenfalls die Zusätze „Stadt“ beziehungsweise „Land“ in Klammern. Aus Gründen der zahlenmäßigen Vergleichbarkeit werden in dieser Kategorie auch die 23 Wiener Gemeindebezirke angeführt.

Den Politischen Bezirken entspricht keine Ebene der EU-Administrativgliederung (z.B. LAU-1), da für die Bildung der NUTS 3-Regionen teilweise auch Gerichtsbezirke herangezogen wurden.

### **Gemeinden (LAU-2)**

(municipalities)

Die Gliederung Österreichs in Gemeinden folgt dem Gebietsstand vom 1.1. des jeweiligen Berichtsjahres. Mit 1.1.2012 existierten 2.357 Gemeinden, wobei die Gemeinde Wien aus Gründen der zahlenmäßigen Vergleichbarkeit in die 23 Wiener Gemeindebezirke aufgliedert wird.

### **Rechtsgrundlage**

(legal basis)

Verordnung (EG) Nr. 2223/96 zum Europäischen System Volkswirtschaftlicher Gesamtrechnungen auf nationaler und regionaler Ebene in der Europäischen Gemeinschaft, ABI. Nr. L 310 vom 30.11.1996, S. 1 (CELEX 31996R2223).







Tabelle 1:  
Bevölkerung nach Staatsangehörigkeit  
und Gebietseinheiten 2002-2012

Table 1:  
Population by citizenship and  
territorial units 2002-2012





**Tabelle 1: Bevölkerung nach Staatsangehörigkeit und Gebietseinheiten 2002-2012**

Table 1: Population by citizenship and territorial units 2002-2012

Gebietseinheit, Staatsangehörigkeit		Bevölkerung am Stichtag								
		1.1.2002	1.1.2005	1.1.2006	1.1.2007	1.1.2008	1.1.2009	1.1.2010	1.1.2011	1.1.2012
<b>AT</b>	<b>Österreich</b>	<b>8.063.640</b>	<b>8.201.359</b>	<b>8.254.298</b>	<b>8.282.984</b>	<b>8.318.592</b>	<b>8.355.260</b>	<b>8.375.290</b>	<b>8.404.252</b>	<b>8.443.018</b>
	Österreichische Staatsangeh.	7.333.379	7.426.958	7.457.632	7.478.205	7.483.410	7.484.556	7.480.146	7.476.640	7.472.477
	Ausländische Staatsangeh.	730.261	774.401	796.666	804.779	835.182	870.704	895.144	927.612	970.541
<b>NUTS-1 Bundesländergruppen</b>										
<b>AT1</b>	<b>Ostösterreich</b>	3.392.463	3.479.550	3.512.077	3.529.875	3.552.632	3.575.511	3.590.763	3.611.020	3.634.906
	Österreichische Staatsangeh.	3.028.609	3.079.541	3.096.227	3.107.794	3.112.548	3.115.065	3.115.335	3.115.309	3.115.280
	Ausländische Staatsangeh.	363.854	400.009	415.850	422.081	440.084	460.446	475.428	495.711	519.626
<b>AT2</b>	<b>Südösterreich</b>	1.748.050	1.755.706	1.760.131	1.761.876	1.765.269	1.768.084	1.767.687	1.768.885	1.771.028
	Österreichische Staatsangeh.	1.657.093	1.657.832	1.659.504	1.659.526	1.657.472	1.654.743	1.650.464	1.646.686	1.642.591
	Ausländische Staatsangeh.	90.957	97.874	100.627	102.350	107.797	113.341	117.223	122.199	128.437
<b>AT3</b>	<b>Westösterreich</b>	2.923.127	2.966.103	2.982.090	2.991.233	3.000.691	3.011.665	3.016.840	3.024.347	3.037.084
	Österreichische Staatsangeh.	2.647.677	2.689.585	2.701.901	2.710.885	2.713.390	2.714.748	2.714.347	2.714.645	2.714.606
	Ausländische Staatsangeh.	275.450	276.518	280.189	280.348	287.301	296.917	302.493	309.702	322.478
<b>NUTS-2 Bundesländer</b>										
<b>AT11</b>	<b>Burgenland</b>	276.673	278.032	279.127	280.062	281.185	283.118	283.965	284.897	286.215
	Österreichische Staatsangeh.	264.652	265.739	266.559	267.177	267.634	268.426	268.502	268.611	268.846
	Ausländische Staatsangeh.	12.021	12.293	12.568	12.885	13.551	14.692	15.463	16.286	17.369
<b>AT21</b>	<b>Kärnten</b>	559.933	558.926	559.277	559.393	560.322	560.605	559.315	558.271	557.773
	Österreichische Staatsangeh.	526.818	525.041	524.930	524.937	524.207	523.103	520.908	519.031	517.049
	Ausländische Staatsangeh.	33.115	33.885	34.347	34.456	36.115	37.502	38.407	39.240	40.724
<b>AT12</b>	<b>Niederösterreich</b>	1.544.667	1.568.949	1.580.501	1.588.567	1.596.538	1.605.122	1.607.976	1.611.981	1.617.455
	Österreichische Staatsangeh.	1.450.371	1.471.098	1.480.013	1.488.090	1.493.420	1.498.502	1.499.918	1.500.734	1.501.574
	Ausländische Staatsangeh.	94.296	97.851	100.488	100.477	103.118	106.620	108.058	111.247	115.881
<b>AT31</b>	<b>Oberösterreich</b>	1.377.802	1.394.726	1.400.287	1.403.663	1.406.664	1.410.403	1.411.238	1.412.640	1.416.772
	Österreichische Staatsangeh.	1.277.644	1.293.155	1.297.107	1.300.610	1.300.573	1.300.124	1.298.956	1.297.731	1.296.596
	Ausländische Staatsangeh.	100.158	101.571	103.180	103.053	106.091	110.279	112.282	114.909	120.176
<b>AT32</b>	<b>Salzburg</b>	517.050	522.369	524.920	526.048	527.452	529.217	529.861	531.721	534.122
	Österreichische Staatsangeh.	454.838	460.679	462.725	463.610	463.637	463.725	463.380	463.581	463.440
	Ausländische Staatsangeh.	62.212	61.690	62.195	62.438	63.815	65.492	66.481	68.140	70.682
<b>AT22</b>	<b>Steiermark</b>	1.188.117	1.196.780	1.200.854	1.202.483	1.204.947	1.207.479	1.208.372	1.210.614	1.213.255
	Österreichische Staatsangeh.	1.130.275	1.132.791	1.134.574	1.134.589	1.133.265	1.131.640	1.129.556	1.127.655	1.125.542
	Ausländische Staatsangeh.	57.842	63.989	66.280	67.894	71.682	75.839	78.816	82.959	87.713
<b>AT33</b>	<b>Tirol</b>	675.701	688.954	694.253	697.253	700.707	704.472	706.873	710.048	714.449
	Österreichische Staatsangeh.	610.174	621.670	625.270	628.100	629.510	630.489	631.141	631.815	632.579
	Ausländische Staatsangeh.	65.527	67.284	68.983	69.153	71.197	73.983	75.732	78.233	81.870
<b>AT34</b>	<b>Vorarlberg</b>	352.574	360.054	362.630	364.269	365.868	367.573	368.868	369.938	371.741
	Österreichische Staatsangeh.	305.021	314.081	316.799	318.565	319.670	320.410	320.870	321.518	321.991
	Ausländische Staatsangeh.	47.553	45.973	45.831	45.704	46.198	47.163	47.998	48.420	49.750
<b>AT13</b>	<b>Wien</b>	1.571.123	1.632.569	1.652.449	1.661.246	1.674.909	1.687.271	1.698.822	1.714.142	1.731.236
	Österreichische Staatsangeh.	1.313.586	1.342.704	1.349.655	1.352.527	1.351.494	1.348.137	1.346.915	1.345.964	1.344.860
	Ausländische Staatsangeh.	257.537	289.865	302.794	308.719	323.415	339.134	351.907	368.178	386.376
<b>NUTS-3 Regionen</b>										
<b>AT111</b>	<b>Mittelburgenland</b>	37.778	37.522	37.413	37.481	37.452	37.504	37.537	37.522	37.587
	Österreichische Staatsangeh.	36.403	36.208	36.117	36.135	36.093	36.066	36.076	35.990	35.985
	Ausländische Staatsangeh.	1.375	1.314	1.296	1.346	1.359	1.438	1.461	1.532	1.602
<b>AT112</b>	<b>Nordburgenland</b>	141.050	143.094	144.205	145.118	146.383	147.805	148.711	149.690	150.719
	Österreichische Staatsangeh.	133.570	135.565	136.588	137.400	138.202	138.999	139.372	139.829	140.335
	Ausländische Staatsangeh.	7.480	7.529	7.617	7.718	8.181	8.806	9.339	9.861	10.384
<b>AT113</b>	<b>Südburgenland</b>	97.845	97.416	97.509	97.463	97.350	97.809	97.717	97.685	97.909
	Österreichische Staatsangeh.	94.679	93.966	93.854	93.642	93.339	93.361	93.054	92.792	92.526
	Ausländische Staatsangeh.	3.166	3.450	3.655	3.821	4.011	4.448	4.663	4.893	5.383
<b>AT121</b>	<b>Mostviertel-Eisenwurzen</b>	237.739	239.038	240.185	240.622	241.083	241.771	241.479	241.367	241.378
	Österreichische Staatsangeh.	229.647	230.869	231.480	231.792	231.906	232.138	231.915	231.705	231.339
	Ausländische Staatsangeh.	8.092	8.169	8.705	8.830	9.177	9.633	9.564	9.662	10.039
<b>AT122</b>	<b>Niederösterreich-Süd</b>	246.169	249.588	250.946	251.528	251.838	252.561	252.687	253.055	253.579
	Österreichische Staatsangeh.	227.685	230.249	231.450	232.362	232.578	232.854	232.742	232.692	232.535
	Ausländische Staatsangeh.	18.484	19.339	19.496	19.166	19.260	19.707	19.945	20.363	21.044
<b>AT123</b>	<b>St. Pölten</b>	142.342	145.251	146.327	146.933	147.468	147.960	148.185	148.461	148.776
	Österreichische Staatsangeh.	132.868	135.080	135.642	136.291	136.629	136.861	136.846	136.811	136.863
	Ausländische Staatsangeh.	9.474	10.171	10.685	10.642	10.839	11.099	11.339	11.650	11.913
<b>AT124</b>	<b>Waldviertel</b>	223.385	222.146	222.076	221.515	221.222	221.037	220.299	219.758	219.687
	Österreichische Staatsangeh.	216.879	215.581	215.237	214.890	214.399	214.125	213.287	212.428	211.933
	Ausländische Staatsangeh.	6.506	6.565	6.839	6.625	6.823	6.912	7.012	7.330	7.754
<b>AT125</b>	<b>Weinviertel</b>	123.320	123.368	123.617	123.691	123.848	124.041	123.878	123.675	123.554
	Österreichische Staatsangeh.	118.724	118.711	118.856	118.791	118.782	118.776	118.486	118.227	117.972
	Ausländische Staatsangeh.	4.596	4.657	4.761	4.900	5.066	5.265	5.392	5.448	5.582
<b>AT126</b>	<b>Wiener Umland/Nordteil</b>	277.948	286.609	290.673	294.379	298.285	302.055	304.070	306.599	308.865
	Österreichische Staatsangeh.	258.930	266.842	270.286	273.562	276.516	279.378	281.026	282.557	283.781
	Ausländische Staatsangeh.	19.018	19.767	20.387	20.817	21.769	22.677	23.044	24.042	25.084

**Tabelle 1: Bevölkerung nach Staatsangehörigkeit und Gebietseinheiten 2002-2012**

Table 1: Population by citizenship and territorial units 2002-2012

Gebietseinheit, Staatsangehörigkeit	Bevölkerung am Stichtag								
	1.1.2002	1.1.2005	1.1.2006	1.1.2007	1.1.2008	1.1.2009	1.1.2010	1.1.2011	1.1.2012
<b>AT127 Wiener Umland/Südteil</b>	293.764	302.949	306.677	309.899	312.794	315.697	317.378	319.066	321.616
Österreichische Staatsangeh.	265.638	273.766	277.062	280.402	282.610	284.370	285.616	286.314	287.151
Ausländische Staatsangeh.	28.126	29.183	29.615	29.497	30.184	31.327	31.762	32.752	34.465
<b>AT130 Wien</b>	1.571.123	1.632.569	1.652.449	1.661.246	1.674.909	1.687.271	1.698.822	1.714.142	1.731.236
Österreichische Staatsangeh.	1.313.586	1.342.704	1.349.655	1.352.527	1.351.494	1.348.137	1.346.915	1.345.964	1.344.860
Ausländische Staatsangeh.	257.537	289.865	302.794	308.719	323.415	339.134	351.907	368.178	386.376
<b>AT211 Klagenfurt-Villach</b>	269.612	271.119	272.384	273.328	274.722	275.898	276.288	276.754	277.762
Österreichische Staatsangeh.	249.595	250.141	250.871	251.514	251.883	252.071	251.788	251.630	251.506
Ausländische Staatsangeh.	20.017	20.978	21.513	21.814	22.839	23.827	24.500	25.124	26.256
<b>AT212 Oberkärnten</b>	131.654	130.848	130.287	129.931	129.886	129.546	128.800	128.110	127.471
Österreichische Staatsangeh.	124.921	124.130	123.585	123.334	122.912	122.399	121.550	120.788	119.949
Ausländische Staatsangeh.	6.733	6.718	6.702	6.597	6.974	7.147	7.250	7.322	7.522
<b>AT213 Unterkärnten</b>	158.667	156.959	156.606	156.134	155.714	155.161	154.227	153.407	152.540
Österreichische Staatsangeh.	152.302	150.770	150.474	150.089	149.412	148.633	147.570	146.613	145.594
Ausländische Staatsangeh.	6.365	6.189	6.132	6.045	6.302	6.528	6.657	6.794	6.946
<b>AT221 Graz</b>	364.679	377.444	382.377	386.423	390.764	395.220	399.305	404.093	408.774
Österreichische Staatsangeh.	334.998	342.948	346.433	349.018	350.797	352.783	354.832	357.011	359.004
Ausländische Staatsangeh.	29.681	34.496	35.944	37.405	39.967	42.437	44.473	47.082	49.770
<b>AT222 Liezen</b>	81.873	81.166	81.042	80.957	80.673	80.603	80.175	79.814	79.470
Österreichische Staatsangeh.	77.225	76.609	76.491	76.307	75.893	75.481	74.972	74.421	73.789
Ausländische Staatsangeh.	4.648	4.557	4.551	4.650	4.780	5.122	5.203	5.393	5.681
<b>AT223 Östliche Obersteiermark</b>	174.997	171.971	171.415	170.113	169.119	168.253	166.881	165.811	164.839
Österreichische Staatsangeh.	166.468	162.992	162.104	160.925	159.642	158.300	156.694	155.218	153.725
Ausländische Staatsangeh.	8.529	8.979	9.311	9.188	9.477	9.953	10.187	10.593	11.114
<b>AT224 Oststeiermark</b>	267.753	268.251	268.382	268.212	268.186	267.773	267.322	267.010	266.862
Österreichische Staatsangeh.	261.574	261.615	261.518	261.250	260.885	260.092	259.360	258.554	257.805
Ausländische Staatsangeh.	6.179	6.636	6.864	6.962	7.301	7.681	7.962	8.456	9.057
<b>AT225 West- und Südsteiermark</b>	190.038	190.722	190.872	190.658	190.684	190.698	190.526	190.382	190.275
Österreichische Staatsangeh.	185.124	185.308	185.269	184.946	184.745	184.474	184.096	183.735	183.295
Ausländische Staatsangeh.	4.914	5.414	5.603	5.712	5.939	6.224	6.430	6.647	6.980
<b>AT226 Westliche Obersteiermark</b>	108.777	107.226	106.766	106.120	105.521	104.932	104.163	103.504	103.035
Österreichische Staatsangeh.	104.886	103.319	102.759	102.143	101.303	100.510	99.602	98.716	97.924
Ausländische Staatsangeh.	3.891	3.907	4.007	3.977	4.218	4.422	4.561	4.788	5.111
<b>AT311 Innviertel</b>	272.316	273.848	274.272	274.406	274.955	275.705	275.402	275.455	275.903
Österreichische Staatsangeh.	255.426	256.685	256.969	257.433	257.368	257.215	256.718	256.160	255.694
Ausländische Staatsangeh.	16.890	17.163	17.303	16.973	17.587	18.490	18.684	19.295	20.209
<b>AT312 Linz-Wels</b>	524.856	536.527	540.016	542.746	545.051	547.493	549.045	550.657	553.809
Österreichische Staatsangeh.	475.163	484.668	487.100	489.407	489.634	489.464	489.436	489.484	489.537
Ausländische Staatsangeh.	49.693	51.859	52.916	53.339	55.417	58.029	59.609	61.173	64.272
<b>AT313 Mühlviertel</b>	202.144	203.425	203.743	203.964	204.174	204.380	204.235	204.148	204.411
Österreichische Staatsangeh.	195.601	196.837	197.007	197.318	197.473	197.612	197.484	197.328	197.341
Ausländische Staatsangeh.	6.543	6.588	6.736	6.646	6.701	6.768	6.751	6.820	7.070
<b>AT314 Steyr-Kirchdorf</b>	152.423	153.023	153.296	153.329	153.101	153.115	152.950	152.763	152.509
Österreichische Staatsangeh.	141.542	142.810	143.055	143.143	142.798	142.550	142.210	141.871	141.300
Ausländische Staatsangeh.	10.881	10.213	10.241	10.186	10.303	10.565	10.740	10.892	11.209
<b>AT315 Traunviertel</b>	226.063	227.903	228.960	229.218	229.383	229.710	229.606	229.617	230.140
Österreichische Staatsangeh.	209.912	212.155	212.976	213.309	213.300	213.283	213.108	212.888	212.724
Ausländische Staatsangeh.	16.151	15.748	15.984	15.909	16.083	16.427	16.498	16.729	17.416
<b>AT321 Lungau</b>	21.313	21.179	21.078	21.056	21.051	20.946	20.975	20.902	20.832
Österreichische Staatsangeh.	20.274	20.128	20.062	20.023	19.952	19.835	19.722	19.625	19.455
Ausländische Staatsangeh.	1.039	1.051	1.016	1.033	1.099	1.111	1.253	1.277	1.377
<b>AT322 Pinzgau-Pongau</b>	161.909	162.841	163.271	162.962	162.999	162.905	162.806	163.030	163.514
Österreichische Staatsangeh.	144.947	145.932	146.347	146.350	146.120	145.833	145.602	145.477	145.267
Ausländische Staatsangeh.	16.962	16.909	16.924	16.612	16.879	17.072	17.204	17.553	18.247
<b>AT323 Salzburg und Umgebung</b>	333.828	338.349	340.571	342.030	343.402	345.366	346.080	347.789	349.776
Österreichische Staatsangeh.	289.617	294.619	296.316	297.237	297.565	298.057	298.056	298.479	298.718
Ausländische Staatsangeh.	44.211	43.730	44.255	44.793	45.837	47.309	48.024	49.310	51.058
<b>AT331 Außerfern</b>	31.578	31.795	31.766	31.778	31.874	31.837	31.740	31.687	31.738
Österreichische Staatsangeh.	27.061	27.314	27.412	27.433	27.373	27.248	27.104	26.953	26.811
Ausländische Staatsangeh.	4.517	4.481	4.354	4.345	4.501	4.589	4.636	4.734	4.927
<b>AT332 Innsbruck</b>	268.356	273.919	276.604	278.503	280.137	282.062	284.141	286.062	288.668
Österreichische Staatsangeh.	239.777	244.816	246.751	248.222	248.997	249.599	250.427	251.036	251.678
Ausländische Staatsangeh.	28.579	29.103	29.853	30.281	31.140	32.463	33.714	35.026	36.990
<b>AT333 Osttirol</b>	50.365	50.326	50.430	50.468	50.353	50.100	49.885	49.691	49.568
Österreichische Staatsangeh.	49.090	48.920	48.906	48.872	48.691	48.423	48.192	47.948	47.766
Ausländische Staatsangeh.	1.275	1.406	1.524	1.596	1.662	1.677	1.693	1.743	1.802
<b>AT334 Tiroler Oberland</b>	96.802	99.017	99.863	99.644	100.464	100.912	100.971	101.281	101.677
Österreichische Staatsangeh.	89.046	90.742	91.251	91.675	92.050	92.177	92.138	92.063	92.207
Ausländische Staatsangeh.	7.756	8.275	8.612	7.969	8.414	8.735	8.833	9.218	9.470

**Tabelle 1: Bevölkerung nach Staatsangehörigkeit und Gebietseinheiten 2002-2012**

Table 1: Population by citizenship and territorial units 2002-2012

Gebietseinheit, Staatsangehörigkeit	Bevölkerung am Stichtag								
	1.1.2002	1.1.2005	1.1.2006	1.1.2007	1.1.2008	1.1.2009	1.1.2010	1.1.2011	1.1.2012
<b>AT335 Tiroler Unterland</b>	228.600	233.897	235.590	236.860	237.879	239.561	240.136	241.327	242.798
Österreichische Staatsangeh.	205.200	209.878	210.950	211.898	212.399	213.042	213.280	213.815	214.117
Ausländische Staatsangeh.	23.400	24.019	24.640	24.962	25.480	26.519	26.856	27.512	28.681
<b>AT341 Bludenz-Bregenzer Wald</b>	87.154	88.406	88.763	88.728	88.478	88.566	88.477	88.119	88.158
Österreichische Staatsangeh.	76.762	77.678	77.993	78.107	77.913	77.789	77.614	77.388	77.222
Ausländische Staatsangeh.	10.392	10.728	10.770	10.621	10.565	10.777	10.863	10.731	10.936
<b>AT342 Rheintal-Bodenseegebiet</b>	265.420	271.648	273.867	275.541	277.390	279.007	280.391	281.819	283.583
Österreichische Staatsangeh.	228.259	236.403	238.806	240.458	241.757	242.621	243.256	244.130	244.769
Ausländische Staatsangeh.	37.161	35.245	35.061	35.083	35.633	36.386	37.135	37.689	38.814
<b>Politische Bezirke</b>									
<b>101 Eisenstadt (Stadt)</b>	11.644	12.045	12.171	12.350	12.559	12.744	12.856	12.995	13.165
Österreichische Staatsangeh.	10.774	11.150	11.257	11.422	11.533	11.707	11.723	11.779	11.867
Ausländische Staatsangeh.	870	895	914	928	1.026	1.037	1.133	1.216	1.298
<b>102 Rust (Stadt)</b>	1.730	1.797	1.803	1.815	1.816	1.876	1.878	1.893	1.892
Österreichische Staatsangeh.	1.675	1.721	1.730	1.734	1.729	1.778	1.778	1.791	1.795
Ausländische Staatsangeh.	55	76	73	81	87	98	100	102	97
<b>103 Eisenstadt-Umgebung</b>	38.738	39.258	39.561	39.666	40.035	40.429	40.605	40.792	40.996
Österreichische Staatsangeh.	36.664	37.211	37.477	37.616	37.909	38.104	38.244	38.371	38.562
Ausländische Staatsangeh.	2.074	2.047	2.084	2.050	2.126	2.325	2.361	2.421	2.434
<b>104 Güssing</b>	26.867	26.531	26.475	26.489	26.478	26.608	26.608	26.535	26.636
Österreichische Staatsangeh.	25.990	25.560	25.434	25.403	25.352	25.348	25.239	25.129	25.022
Ausländische Staatsangeh.	877	971	1.041	1.086	1.126	1.260	1.369	1.406	1.614
<b>105 Jennersdorf</b>	17.884	17.734	17.761	17.709	17.648	17.685	17.516	17.532	17.643
Österreichische Staatsangeh.	17.433	17.246	17.242	17.160	17.014	16.961	16.797	16.757	16.812
Ausländische Staatsangeh.	451	488	519	549	634	724	719	775	831
<b>106 Mattersburg</b>	37.379	37.869	38.100	38.308	38.473	38.741	38.923	39.085	39.175
Österreichische Staatsangeh.	35.004	35.529	35.799	36.035	36.149	36.291	36.449	36.542	36.551
Ausländische Staatsangeh.	2.375	2.340	2.301	2.273	2.324	2.450	2.474	2.543	2.624
<b>107 Neusiedl am See</b>	51.559	52.125	52.570	52.979	53.500	54.015	54.449	54.925	55.491
Österreichische Staatsangeh.	49.453	49.954	50.325	50.593	50.882	51.119	51.178	51.346	51.560
Ausländische Staatsangeh.	2.106	2.171	2.245	2.386	2.618	2.896	3.271	3.579	3.931
<b>108 Oberpullendorf</b>	37.778	37.522	37.413	37.481	37.452	37.504	37.537	37.522	37.587
Österreichische Staatsangeh.	36.403	36.208	36.117	36.135	36.093	36.066	36.076	35.990	35.985
Ausländische Staatsangeh.	1.375	1.314	1.296	1.346	1.359	1.438	1.461	1.532	1.602
<b>109 Oberwart</b>	53.094	53.151	53.273	53.265	53.224	53.516	53.593	53.618	53.630
Österreichische Staatsangeh.	51.256	51.160	51.178	51.079	50.973	51.052	51.018	50.906	50.692
Ausländische Staatsangeh.	1.838	1.991	2.095	2.186	2.251	2.464	2.575	2.712	2.938
<b>201 Klagenfurt (Stadt)</b>	90.869	91.738	92.167	92.345	92.775	93.478	93.949	94.303	94.796
Österreichische Staatsangeh.	82.877	83.345	83.594	83.785	83.898	84.067	84.200	84.283	84.283
Ausländische Staatsangeh.	7.992	8.393	8.573	8.560	8.877	9.411	9.749	10.020	10.513
<b>202 Villach (Stadt)</b>	57.429	57.744	58.182	58.414	58.745	58.949	59.089	59.285	59.585
Österreichische Staatsangeh.	51.647	51.604	51.827	51.857	51.960	51.988	51.884	51.872	51.802
Ausländische Staatsangeh.	5.782	6.140	6.355	6.557	6.785	6.961	7.205	7.413	7.783
<b>203 Hermagor</b>	19.675	19.444	19.335	19.288	19.280	19.160	19.019	18.892	18.766
Österreichische Staatsangeh.	18.847	18.553	18.407	18.363	18.260	18.111	17.932	17.782	17.624
Ausländische Staatsangeh.	828	891	928	925	1.020	1.049	1.087	1.110	1.142
<b>204 Klagenfurt Land</b>	56.443	57.152	57.547	57.905	58.316	58.519	58.365	58.447	58.681
Österreichische Staatsangeh.	53.727	54.259	54.597	54.859	55.019	55.161	54.985	54.980	55.031
Ausländische Staatsangeh.	2.716	2.893	2.950	3.046	3.297	3.358	3.380	3.467	3.650
<b>205 St. Veit an der Glan</b>	58.562	57.790	57.755	57.625	57.463	57.166	56.798	56.512	56.157
Österreichische Staatsangeh.	56.042	55.500	55.538	55.418	55.159	54.785	54.375	54.042	53.633
Ausländische Staatsangeh.	2.520	2.290	2.217	2.207	2.304	2.381	2.423	2.470	2.524
<b>206 Spittal an der Drau</b>	81.666	80.940	80.498	80.174	80.068	79.759	79.271	78.842	78.365
Österreichische Staatsangeh.	77.237	76.628	76.237	75.963	75.674	75.310	74.749	74.253	73.702
Ausländische Staatsangeh.	4.429	4.312	4.261	4.211	4.394	4.449	4.522	4.589	4.663
<b>207 Villach Land</b>	64.871	64.485	64.488	64.664	64.886	64.952	64.885	64.719	64.700
Österreichische Staatsangeh.	61.344	60.933	60.853	61.013	61.006	60.855	60.719	60.495	60.390
Ausländische Staatsangeh.	3.527	3.552	3.635	3.651	3.880	4.097	4.166	4.224	4.310
<b>208 Völkermarkt</b>	43.660	43.267	43.184	43.037	42.985	42.944	42.734	42.526	42.308
Österreichische Staatsangeh.	41.886	41.397	41.245	41.155	40.981	40.845	40.591	40.351	40.063
Ausländische Staatsangeh.	1.774	1.870	1.939	1.882	2.004	2.099	2.143	2.175	2.245
<b>209 Wolfsberg</b>	56.445	55.902	55.667	55.472	55.266	55.051	54.695	54.369	54.075
Österreichische Staatsangeh.	54.374	53.873	53.691	53.516	53.272	53.003	52.604	52.220	51.898
Ausländische Staatsangeh.	2.071	2.029	1.976	1.956	1.994	2.048	2.091	2.149	2.177
<b>210 Feldkirchen</b>	30.313	30.464	30.454	30.469	30.538	30.627	30.510	30.376	30.340
Österreichische Staatsangeh.	28.837	28.949	28.941	29.008	28.978	28.978	28.869	28.753	28.623
Ausländische Staatsangeh.	1.476	1.515	1.513	1.461	1.560	1.649	1.641	1.623	1.717

**Tabelle 1: Bevölkerung nach Staatsangehörigkeit und Gebietseinheiten 2002-2012**

Table 1: Population by citizenship and territorial units 2002-2012

Gebietseinheit, Staatsangehörigkeit	Bevölkerung am Stichtag								
	1.1.2002	1.1.2005	1.1.2006	1.1.2007	1.1.2008	1.1.2009	1.1.2010	1.1.2011	1.1.2012
<b>301 Krems an der Donau (Stadt)</b>	23.353	23.742	23.985	23.864	24.003	23.904	23.813	24.014	24.110
Österreichische Staatsangeh.	21.655	21.924	22.038	21.942	21.949	21.921	21.782	21.800	21.689
Ausländische Staatsangeh.	1.698	1.818	1.947	1.922	2.054	1.983	2.031	2.214	2.421
<b>302 St. Pölten (Stadt)</b>	49.009	50.454	51.046	51.318	51.503	51.548	51.688	51.956	52.048
Österreichische Staatsangeh.	44.599	45.388	45.597	45.708	45.831	45.700	45.627	45.703	45.547
Ausländische Staatsangeh.	4.410	5.066	5.449	5.610	5.672	5.848	6.061	6.253	6.501
<b>303 Waidhofen a. d. Ybbs (Stadt)</b>	11.664	11.803	11.794	11.641	11.573	11.572	11.527	11.470	11.452
Österreichische Staatsangeh.	11.229	11.271	11.257	11.138	11.079	11.099	11.043	10.986	10.909
Ausländische Staatsangeh.	435	532	537	503	494	473	484	484	543
<b>304 Wiener Neustadt (Stadt)</b>	37.804	39.086	39.448	39.732	40.070	40.564	40.708	41.042	41.537
Österreichische Staatsangeh.	34.155	35.174	35.494	35.795	35.865	36.089	36.012	36.190	36.337
Ausländische Staatsangeh.	3.649	3.912	3.954	3.937	4.205	4.475	4.696	4.852	5.200
<b>305 Amstetten</b>	109.399	110.142	111.032	111.429	111.847	112.236	112.227	112.278	112.498
Österreichische Staatsangeh.	105.565	106.249	106.727	106.996	107.249	107.403	107.383	107.386	107.379
Ausländische Staatsangeh.	3.834	3.893	4.305	4.433	4.598	4.833	4.844	4.892	5.119
<b>306 Baden</b>	126.556	130.605	132.336	133.670	134.797	136.283	136.950	137.821	138.894
Österreichische Staatsangeh.	112.639	115.759	117.390	118.976	119.951	120.928	121.587	122.128	122.698
Ausländische Staatsangeh.	13.917	14.846	14.946	14.694	14.846	15.355	15.363	15.693	16.196
<b>307 Bruck an der Leitha</b>	40.121	41.012	41.419	41.741	41.986	42.332	42.580	42.842	42.985
Österreichische Staatsangeh.	37.149	37.992	38.267	38.558	38.647	38.731	38.731	38.643	38.513
Ausländische Staatsangeh.	2.972	3.020	3.152	3.183	3.339	3.601	3.849	4.199	4.472
<b>308 Gänserndorf</b>	88.190	90.339	91.524	92.532	93.401	94.471	94.924	95.514	96.070
Österreichische Staatsangeh.	82.331	84.473	85.466	86.376	86.971	87.643	87.960	88.245	88.520
Ausländische Staatsangeh.	5.859	5.866	6.058	6.156	6.430	6.828	6.964	7.269	7.550
<b>309 Gmünd</b>	39.916	39.265	39.224	38.982	38.653	38.524	38.219	37.939	37.739
Österreichische Staatsangeh.	38.778	38.026	37.896	37.778	37.514	37.354	37.107	36.815	36.606
Ausländische Staatsangeh.	1.138	1.239	1.328	1.204	1.139	1.170	1.112	1.124	1.133
<b>310 Hollabrunn</b>	49.877	50.000	50.117	50.240	50.335	50.373	50.420	50.426	50.380
Österreichische Staatsangeh.	48.184	48.156	48.238	48.280	48.294	48.265	48.231	48.206	48.118
Ausländische Staatsangeh.	1.693	1.844	1.879	1.960	2.041	2.108	2.189	2.220	2.262
<b>311 Horn</b>	32.244	32.022	31.924	31.827	31.698	31.606	31.529	31.472	31.455
Österreichische Staatsangeh.	31.155	31.039	30.970	30.915	30.771	30.656	30.563	30.466	30.399
Ausländische Staatsangeh.	1.089	983	954	912	927	950	966	1.006	1.056
<b>312 Korneuburg</b>	68.135	70.661	71.507	72.284	73.201	74.077	74.450	74.898	75.516
Österreichische Staatsangeh.	63.967	66.166	66.930	67.689	68.312	68.986	69.330	69.594	69.834
Ausländische Staatsangeh.	4.168	4.495	4.577	4.595	4.889	5.091	5.120	5.304	5.682
<b>313 Krems (Land)</b>	54.291	54.617	54.653	54.895	55.177	55.463	55.604	55.622	55.966
Österreichische Staatsangeh.	52.767	53.000	53.003	53.204	53.401	53.644	53.736	53.661	53.877
Ausländische Staatsangeh.	1.524	1.617	1.650	1.691	1.776	1.819	1.868	1.961	2.089
<b>314 Lilienfeld</b>	26.963	27.167	27.080	26.977	26.949	26.904	26.730	26.555	26.427
Österreichische Staatsangeh.	25.254	25.128	25.125	25.093	25.073	24.971	24.887	24.681	24.523
Ausländische Staatsangeh.	1.709	2.039	1.955	1.884	1.876	1.933	1.843	1.874	1.904
<b>315 Melk</b>	75.541	75.735	75.921	76.129	76.312	76.573	76.498	76.463	76.376
Österreichische Staatsangeh.	72.604	72.918	73.017	73.180	73.230	73.256	73.228	73.214	73.061
Ausländische Staatsangeh.	2.937	2.817	2.904	2.949	3.082	3.317	3.270	3.249	3.315
<b>316 Mistelbach</b>	72.483	73.041	73.457	73.711	74.018	74.281	74.153	74.048	74.024
Österreichische Staatsangeh.	69.385	69.851	70.104	70.295	70.479	70.624	70.477	70.378	70.311
Ausländische Staatsangeh.	3.098	3.190	3.353	3.416	3.539	3.657	3.676	3.670	3.713
<b>317 Mödling</b>	106.816	109.715	110.778	111.661	112.477	112.978	113.329	113.661	114.497
Österreichische Staatsangeh.	97.274	100.239	101.282	102.092	102.655	102.984	103.215	103.280	103.508
Ausländische Staatsangeh.	9.542	9.476	9.496	9.569	9.822	9.994	10.114	10.381	10.989
<b>318 Neunkirchen</b>	85.774	86.389	86.687	86.647	86.249	86.127	85.870	85.667	85.569
Österreichische Staatsangeh.	80.642	80.918	81.088	81.036	80.921	80.799	80.568	80.294	80.019
Ausländische Staatsangeh.	5.132	5.471	5.599	5.611	5.328	5.328	5.302	5.373	5.550
<b>319 St. Pölten (Land)</b>	93.333	94.797	95.281	95.615	95.965	96.412	96.497	96.505	96.728
Österreichische Staatsangeh.	88.269	89.692	90.045	90.583	90.798	91.161	91.219	91.108	91.316
Ausländische Staatsangeh.	5.064	5.105	5.236	5.032	5.167	5.251	5.278	5.397	5.412
<b>320 Scheibbs</b>	41.135	41.358	41.438	41.423	41.351	41.390	41.227	41.156	41.052
Österreichische Staatsangeh.	40.249	40.431	40.479	40.478	40.348	40.380	40.261	40.119	39.990
Ausländische Staatsangeh.	886	927	959	945	1.003	1.010	966	1.037	1.062
<b>321 Tulln</b>	64.736	66.232	66.939	67.863	68.808	69.479	69.894	70.552	71.171
Österreichische Staatsangeh.	60.091	61.474	62.085	62.883	63.631	64.205	64.644	65.053	65.494
Ausländische Staatsangeh.	4.645	4.758	4.854	4.980	5.177	5.274	5.250	5.499	5.677
<b>322 Waidhofen an der Thaya</b>	28.133	27.655	27.583	27.462	27.441	27.356	27.098	26.917	26.727
Österreichische Staatsangeh.	27.734	27.341	27.239	27.117	27.065	26.953	26.696	26.519	26.323
Ausländische Staatsangeh.	399	314	344	345	376	403	402	398	404
<b>323 Wiener Neustadt (Land)</b>	71.891	72.834	73.493	73.827	74.096	74.400	74.798	75.098	75.161
Österreichische Staatsangeh.	66.603	67.772	68.377	68.907	69.123	69.333	69.627	69.882	69.871
Ausländische Staatsangeh.	5.288	5.062	5.116	4.920	4.973	5.067	5.171	5.216	5.290

**Tabelle 1: Bevölkerung nach Staatsangehörigkeit und Gebietseinheiten 2002-2012**

Table 1: Population by citizenship and territorial units 2002-2012

Gebietseinheit, Staatsangehörigkeit		Bevölkerung am Stichtag								
		1.1.2002	1.1.2005	1.1.2006	1.1.2007	1.1.2008	1.1.2009	1.1.2010	1.1.2011	1.1.2012
<b>324</b>	<b>Wien Umgebung</b>	101.855	105.433	107.128	108.612	110.378	112.085	113.207	114.271	115.383
	Österreichische Staatsangeh.	93.303	96.466	97.808	99.137	100.564	101.820	102.601	103.216	103.693
	Ausländische Staatsangeh.	8.552	8.967	9.320	9.475	9.814	10.265	10.606	11.055	11.690
<b>325</b>	<b>Zwettl</b>	45.448	44.845	44.707	44.485	44.250	44.184	44.036	43.794	43.690
	Österreichische Staatsangeh.	44.790	44.251	44.091	43.934	43.699	43.597	43.403	43.167	43.039
	Ausländische Staatsangeh.	658	594	616	551	551	587	633	627	651
<b>401</b>	<b>Linz (Stadt)</b>	182.304	186.781	187.936	188.393	188.593	189.122	189.311	189.367	191.107
	Österreichische Staatsangeh.	160.457	163.174	163.703	163.924	162.942	162.128	161.610	160.979	160.982
	Ausländische Staatsangeh.	21.847	23.607	24.233	24.469	25.651	26.994	27.701	28.388	30.125
<b>402</b>	<b>Steyr (Stadt)</b>	39.415	39.093	39.064	38.936	38.671	38.402	38.365	38.313	38.248
	Österreichische Staatsangeh.	34.384	34.353	34.284	34.179	33.824	33.399	33.263	33.123	32.889
	Ausländische Staatsangeh.	5.031	4.740	4.780	4.757	4.847	5.003	5.102	5.190	5.359
<b>403</b>	<b>Wels (Stadt)</b>	56.842	58.064	58.479	58.529	58.398	58.542	58.574	58.713	58.717
	Österreichische Staatsangeh.	47.693	48.945	49.264	49.305	49.027	48.745	48.487	48.321	47.882
	Ausländische Staatsangeh.	9.149	9.119	9.215	9.224	9.371	9.797	10.087	10.392	10.835
<b>404</b>	<b>Braunau am Inn</b>	95.025	95.901	96.270	96.465	96.926	97.447	97.382	97.614	98.040
	Österreichische Staatsangeh.	87.818	88.276	88.545	88.640	88.718	88.783	88.712	88.552	88.395
	Ausländische Staatsangeh.	7.207	7.625	7.725	7.825	8.208	8.664	8.670	9.062	9.645
<b>405</b>	<b>Eferding</b>	30.666	31.068	31.191	31.323	31.466	31.592	31.690	31.743	31.734
	Österreichische Staatsangeh.	29.136	29.552	29.728	29.937	30.038	30.077	30.144	30.154	30.058
	Ausländische Staatsangeh.	1.530	1.516	1.463	1.386	1.428	1.515	1.546	1.589	1.676
<b>406</b>	<b>Freistadt</b>	64.130	64.495	64.632	64.746	64.768	64.864	64.939	64.982	65.127
	Österreichische Staatsangeh.	62.766	63.106	63.189	63.312	63.349	63.415	63.449	63.485	63.569
	Ausländische Staatsangeh.	1.364	1.389	1.443	1.434	1.419	1.449	1.490	1.497	1.558
<b>407</b>	<b>Gmunden</b>	99.401	99.863	100.011	99.928	99.804	99.847	99.663	99.529	99.615
	Österreichische Staatsangeh.	92.248	93.039	93.217	93.215	93.099	93.003	92.769	92.519	92.285
	Ausländische Staatsangeh.	7.153	6.824	6.794	6.713	6.705	6.844	6.894	7.010	7.330
<b>408</b>	<b>Grieskirchen</b>	62.042	62.416	62.475	62.469	62.521	62.703	62.677	62.644	62.674
	Österreichische Staatsangeh.	59.187	59.649	59.720	59.713	59.710	59.754	59.632	59.563	59.496
	Ausländische Staatsangeh.	2.855	2.767	2.755	2.756	2.811	2.949	3.045	3.081	3.178
<b>409</b>	<b>Kirchdorf an der Krems</b>	55.312	55.605	55.655	55.684	55.672	55.867	55.806	55.666	55.625
	Österreichische Staatsangeh.	51.291	51.822	51.990	52.059	52.058	52.202	52.114	51.946	51.862
	Ausländische Staatsangeh.	4.021	3.783	3.665	3.625	3.614	3.665	3.692	3.720	3.763
<b>410</b>	<b>Linz-Land</b>	129.754	132.705	133.634	135.067	136.218	137.244	138.116	138.721	139.333
	Österreichische Staatsangeh.	118.377	121.148	121.791	122.962	123.641	124.056	124.457	124.666	124.639
	Ausländische Staatsangeh.	11.377	11.557	11.843	12.105	12.577	13.188	13.659	14.055	14.694
<b>411</b>	<b>Perg</b>	64.106	65.118	65.226	65.347	65.504	65.644	65.620	65.626	65.857
	Österreichische Staatsangeh.	60.979	61.892	61.997	62.161	62.244	62.412	62.368	62.295	62.363
	Ausländische Staatsangeh.	3.127	3.226	3.229	3.186	3.260	3.232	3.252	3.331	3.494
<b>412</b>	<b>Ried im Innkreis</b>	58.320	58.581	58.706	58.689	58.710	58.761	58.676	58.680	58.588
	Österreichische Staatsangeh.	54.539	54.904	54.978	55.398	55.324	55.233	55.054	54.892	54.726
	Ausländische Staatsangeh.	3.781	3.677	3.728	3.291	3.386	3.528	3.622	3.788	3.862
<b>413</b>	<b>Rohrbach</b>	57.805	57.487	57.480	57.446	57.436	57.326	57.073	56.932	56.749
	Österreichische Staatsangeh.	56.102	55.867	55.762	55.746	55.735	55.603	55.437	55.300	55.123
	Ausländische Staatsangeh.	1.703	1.620	1.718	1.700	1.701	1.723	1.636	1.632	1.626
<b>414</b>	<b>Schärding</b>	56.929	56.950	56.821	56.783	56.798	56.794	56.667	56.517	56.601
	Österreichische Staatsangeh.	53.882	53.856	53.726	53.682	53.616	53.445	53.320	53.153	53.077
	Ausländische Staatsangeh.	3.047	3.094	3.095	3.101	3.182	3.349	3.347	3.364	3.524
<b>415</b>	<b>Steyr-Land</b>	57.696	58.325	58.577	58.709	58.758	58.846	58.779	58.784	58.636
	Österreichische Staatsangeh.	55.867	56.635	56.781	56.905	56.916	56.949	56.833	56.802	56.549
	Ausländische Staatsangeh.	1.829	1.690	1.796	1.804	1.842	1.897	1.946	1.982	2.087
<b>416</b>	<b>Urfahr-Umgebung</b>	78.126	79.306	79.958	80.143	80.450	80.629	80.782	81.152	81.636
	Österreichische Staatsangeh.	76.447	77.539	78.043	78.202	78.444	78.535	78.646	78.974	79.297
	Ausländische Staatsangeh.	1.679	1.767	1.915	1.941	2.006	2.094	2.136	2.178	2.339
<b>417</b>	<b>Vöcklabruck</b>	126.662	128.040	128.949	129.290	129.579	129.863	129.943	130.088	130.525
	Österreichische Staatsangeh.	117.664	119.116	119.759	120.094	120.201	120.280	120.339	120.369	120.439
	Ausländische Staatsangeh.	8.998	8.924	9.190	9.196	9.378	9.583	9.604	9.719	10.086
<b>418</b>	<b>Wels-Land</b>	63.267	64.928	65.223	65.716	66.392	66.910	67.175	67.569	67.960
	Österreichische Staatsangeh.	58.807	60.282	60.630	61.176	61.687	62.105	62.322	62.638	62.965
	Ausländische Staatsangeh.	4.460	4.646	4.593	4.540	4.705	4.805	4.853	4.931	4.995
<b>501</b>	<b>Salzburg (Stadt)</b>	143.671	145.124	146.484	146.845	147.169	147.732	147.571	148.078	148.521
	Österreichische Staatsangeh.	115.740	117.450	118.258	118.257	117.861	117.541	116.840	116.547	116.115
	Ausländische Staatsangeh.	27.931	27.674	28.226	28.588	29.308	30.191	30.731	31.531	32.406
<b>502</b>	<b>Hallein</b>	54.380	55.289	55.673	55.923	56.264	56.720	56.957	57.346	57.730
	Österreichische Staatsangeh.	48.289	49.322	49.659	49.893	50.156	50.418	50.554	50.882	51.044
	Ausländische Staatsangeh.	6.091	5.967	6.014	6.030	6.108	6.302	6.403	6.464	6.686
<b>503</b>	<b>Salzburg-Umgebung</b>	135.777	137.936	138.414	139.262	139.969	140.914	141.552	142.365	143.525
	Österreichische Staatsangeh.	125.588	127.847	128.399	129.087	129.548	130.098	130.662	131.050	131.559
	Ausländische Staatsangeh.	10.189	10.089	10.015	10.175	10.421	10.816	10.890	11.315	11.966



**Tabelle 1: Bevölkerung nach Staatsangehörigkeit und Gebietseinheiten 2002-2012**

Table 1: Population by citizenship and territorial units 2002-2012

Gebietseinheit, Staatsangehörigkeit		Bevölkerung am Stichtag								
		1.1.2002	1.1.2005	1.1.2006	1.1.2007	1.1.2008	1.1.2009	1.1.2010	1.1.2011	1.1.2012
<b>504</b>	<b>St. Johann im Pongau</b>	77.619	78.408	78.620	78.354	78.287	78.329	78.275	78.367	78.545
	Österreichische Staatsangeh.	68.669	69.496	69.749	69.874	69.774	69.740	69.685	69.614	69.578
	Ausländische Staatsangeh.	8.950	8.912	8.871	8.480	8.513	8.589	8.590	8.753	8.967
<b>505</b>	<b>Tamsweg</b>	21.313	21.179	21.078	21.056	21.051	20.946	20.975	20.902	20.832
	Österreichische Staatsangeh.	20.274	20.128	20.062	20.023	19.952	19.835	19.722	19.625	19.455
	Ausländische Staatsangeh.	1.039	1.051	1.016	1.033	1.099	1.111	1.253	1.277	1.377
<b>506</b>	<b>Zell am See</b>	84.290	84.433	84.651	84.608	84.712	84.576	84.531	84.663	84.969
	Österreichische Staatsangeh.	76.278	76.436	76.598	76.476	76.346	76.093	75.917	75.863	75.689
	Ausländische Staatsangeh.	8.012	7.997	8.053	8.132	8.366	8.483	8.614	8.800	9.280
<b>601</b>	<b>Graz (Stadt)</b>	232.930	241.298	244.997	247.624	250.738	253.994	257.328	261.540	265.318
	Österreichische Staatsangeh.	207.580	211.753	214.299	215.771	216.641	217.849	219.553	221.402	223.097
	Ausländische Staatsangeh.	25.350	29.545	30.698	31.853	34.097	36.145	37.775	40.138	42.221
<b>602</b>	<b>Bruck an der Mur</b>	64.715	64.048	63.905	63.540	63.396	63.145	62.691	62.500	62.155
	Österreichische Staatsangeh.	61.061	60.126	59.938	59.679	59.355	58.839	58.247	57.807	57.284
	Ausländische Staatsangeh.	3.654	3.922	3.967	3.861	4.041	4.306	4.444	4.693	4.871
<b>603</b>	<b>Deutschlandsberg</b>	61.366	61.291	61.316	61.212	61.196	61.054	60.920	60.851	60.762
	Österreichische Staatsangeh.	60.086	59.838	59.786	59.675	59.563	59.388	59.168	59.051	58.851
	Ausländische Staatsangeh.	1.280	1.453	1.530	1.537	1.633	1.666	1.752	1.800	1.911
<b>604</b>	<b>Feldbach</b>	67.239	67.468	67.570	67.564	67.455	67.344	67.234	67.046	66.828
	Österreichische Staatsangeh.	65.679	65.728	65.788	65.727	65.574	65.359	65.184	64.856	64.529
	Ausländische Staatsangeh.	1.560	1.740	1.782	1.837	1.881	1.985	2.050	2.190	2.299
<b>605</b>	<b>Fürstenfeld</b>	22.904	23.009	23.062	23.006	23.021	22.945	22.909	22.797	22.765
	Österreichische Staatsangeh.	22.221	22.270	22.265	22.213	22.186	22.071	22.010	21.869	21.786
	Ausländische Staatsangeh.	683	739	797	793	835	874	899	928	979
<b>606</b>	<b>Graz-Umgebung</b>	131.749	136.146	137.380	138.799	140.026	141.226	141.977	142.553	143.456
	Österreichische Staatsangeh.	127.418	131.195	132.134	133.247	134.156	134.934	135.279	135.609	135.907
	Ausländische Staatsangeh.	4.331	4.951	5.246	5.552	5.870	6.292	6.698	6.944	7.549
<b>607</b>	<b>Hartberg</b>	67.612	67.641	67.689	67.442	67.443	67.286	66.945	66.730	66.617
	Österreichische Staatsangeh.	66.156	65.994	65.912	65.737	65.661	65.455	65.108	64.862	64.614
	Ausländische Staatsangeh.	1.456	1.647	1.777	1.705	1.782	1.831	1.837	1.868	2.003
<b>610</b>	<b>Leibnitz</b>	75.252	76.229	76.486	76.573	76.774	76.957	77.135	77.289	77.445
	Österreichische Staatsangeh.	72.768	73.508	73.645	73.618	73.726	73.768	73.852	73.895	73.924
	Ausländische Staatsangeh.	2.484	2.721	2.841	2.955	3.048	3.189	3.283	3.394	3.521
<b>611</b>	<b>Leoben</b>	67.449	66.020	65.734	65.166	64.662	64.253	63.584	63.104	62.728
	Österreichische Staatsangeh.	63.945	62.363	61.891	61.313	60.711	60.258	59.566	58.959	58.451
	Ausländische Staatsangeh.	3.504	3.657	3.843	3.853	3.951	3.995	4.018	4.145	4.277
<b>612</b>	<b>Liezen</b>	81.873	81.166	81.042	80.957	80.673	80.603	80.175	79.814	79.470
	Österreichische Staatsangeh.	77.225	76.609	76.491	76.307	75.893	75.481	74.972	74.421	73.789
	Ausländische Staatsangeh.	4.648	4.557	4.551	4.650	4.780	5.122	5.203	5.393	5.681
<b>613</b>	<b>Mürzzuschlag</b>	42.833	41.903	41.776	41.407	41.061	40.855	40.606	40.207	39.956
	Österreichische Staatsangeh.	41.462	40.503	40.275	39.933	39.576	39.203	38.881	38.452	37.990
	Ausländische Staatsangeh.	1.371	1.400	1.501	1.474	1.485	1.652	1.725	1.755	1.966
<b>614</b>	<b>Murau</b>	31.301	30.659	30.510	30.417	30.208	29.918	29.678	29.426	29.243
	Österreichische Staatsangeh.	30.537	29.900	29.762	29.620	29.349	29.038	28.749	28.455	28.174
	Ausländische Staatsangeh.	764	759	748	797	859	880	929	971	1.069
<b>615</b>	<b>Radkersburg</b>	23.959	23.564	23.437	23.428	23.326	23.186	23.044	22.911	22.747
	Österreichische Staatsangeh.	23.387	22.966	22.853	22.798	22.675	22.505	22.349	22.161	21.986
	Ausländische Staatsangeh.	572	598	584	630	651	681	695	750	761
<b>616</b>	<b>Voitsberg</b>	53.420	53.202	53.070	52.873	52.714	52.687	52.471	52.242	52.068
	Österreichische Staatsangeh.	52.270	51.962	51.838	51.653	51.456	51.318	51.076	50.789	50.520
	Ausländische Staatsangeh.	1.150	1.240	1.232	1.220	1.258	1.369	1.395	1.453	1.548
<b>617</b>	<b>Weiz</b>	86.039	86.569	86.624	86.772	86.941	87.012	87.190	87.526	87.905
	Österreichische Staatsangeh.	84.131	84.657	84.700	84.775	84.789	84.702	84.709	84.806	84.890
	Ausländische Staatsangeh.	1.908	1.912	1.924	1.997	2.152	2.310	2.481	2.720	3.015
<b>620</b>	<b>Murtal</b>	77.476	76.567	76.256	75.703	75.313	75.014	74.485	74.078	73.792
	Österreichische Staatsangeh.	74.349	73.419	72.997	72.523	71.954	71.472	70.853	70.261	69.750
	Ausländische Staatsangeh.	3.127	3.148	3.259	3.180	3.359	3.542	3.632	3.817	4.042
<b>701</b>	<b>Innsbruck-Stadt</b>	112.882	114.438	115.643	116.370	117.150	118.035	119.249	120.147	121.329
	Österreichische Staatsangeh.	98.222	99.060	99.580	99.997	100.124	100.127	100.407	100.350	100.290
	Ausländische Staatsangeh.	14.660	15.378	16.063	16.373	17.026	17.908	18.842	19.797	21.039
<b>702</b>	<b>Imst</b>	53.219	54.549	54.997	55.485	56.292	56.734	56.964	57.322	57.734
	Österreichische Staatsangeh.	48.951	50.157	50.567	51.050	51.356	51.515	51.592	51.682	51.848
	Ausländische Staatsangeh.	4.268	4.392	4.430	4.435	4.936	5.219	5.372	5.640	5.886
<b>703</b>	<b>Innsbruck-Land</b>	155.474	159.481	160.961	162.133	162.987	164.027	164.892	165.915	167.339
	Österreichische Staatsangeh.	141.555	145.756	147.171	148.225	148.873	149.472	150.020	150.686	151.388
	Ausländische Staatsangeh.	13.919	13.725	13.790	13.908	14.114	14.555	14.872	15.229	15.951
<b>704</b>	<b>Kitzbühel</b>	59.308	60.418	60.817	61.008	61.208	61.557	61.628	61.786	61.966
	Österreichische Staatsangeh.	53.526	54.097	54.234	54.272	54.277	54.288	54.195	54.136	54.045
	Ausländische Staatsangeh.	5.782	6.321	6.583	6.736	6.931	7.269	7.433	7.650	7.921

**Tabelle 1: Bevölkerung nach Staatsangehörigkeit und Gebietseinheiten 2002-2012**

Table 1: Population by citizenship and territorial units 2002-2012

Gebietseinheit, Staatsangehörigkeit		Bevölkerung am Stichtag								
		1.1.2002	1.1.2005	1.1.2006	1.1.2007	1.1.2008	1.1.2009	1.1.2010	1.1.2011	1.1.2012
<b>705</b>	<b>Kufstein</b>	94.100	96.788	97.433	98.166	98.678	99.394	99.928	100.507	101.321
	Österreichische Staatsangeh.	83.845	86.220	86.793	87.376	87.696	88.201	88.386	88.734	88.969
	Ausländische Staatsangeh.	10.255	10.568	10.640	10.790	10.982	11.193	11.542	11.773	12.352
<b>706</b>	<b>Landeck</b>	43.583	44.468	44.866	44.159	44.172	44.172	44.007	43.959	43.943
	Österreichische Staatsangeh.	40.095	40.585	40.684	40.625	40.694	40.662	40.546	40.381	40.359
	Ausländische Staatsangeh.	3.488	3.883	4.182	3.534	3.478	3.516	3.461	3.578	3.584
<b>707</b>	<b>Lienz</b>	50.365	50.326	50.430	50.468	50.353	50.100	49.885	49.691	49.568
	Österreichische Staatsangeh.	49.090	48.920	48.906	48.872	48.691	48.423	48.192	47.948	47.766
	Ausländische Staatsangeh.	1.275	1.406	1.524	1.596	1.662	1.677	1.693	1.743	1.802
<b>708</b>	<b>Reutte</b>	31.578	31.795	31.766	31.778	31.874	31.837	31.740	31.687	31.738
	Österreichische Staatsangeh.	27.061	27.314	27.412	27.433	27.373	27.248	27.104	26.953	26.811
	Ausländische Staatsangeh.	4.517	4.481	4.354	4.345	4.501	4.589	4.636	4.734	4.927
<b>709</b>	<b>Schwaz</b>	75.192	76.691	77.340	77.686	77.993	78.610	78.580	79.034	79.511
	Österreichische Staatsangeh.	67.829	69.561	69.923	70.250	70.426	70.553	70.699	70.945	71.103
	Ausländische Staatsangeh.	7.363	7.130	7.417	7.436	7.567	8.057	7.881	8.089	8.408
<b>801</b>	<b>Bludenz</b>	60.835	61.748	62.004	61.932	61.824	61.809	61.698	61.280	61.239
	Österreichische Staatsangeh.	53.798	54.506	54.711	54.795	54.664	54.537	54.451	54.236	54.073
	Ausländische Staatsangeh.	7.037	7.242	7.293	7.137	7.160	7.272	7.247	7.044	7.166
<b>802</b>	<b>Bregenz</b>	121.577	123.527	124.335	124.710	125.236	125.566	126.071	126.784	127.563
	Österreichische Staatsangeh.	104.002	106.819	107.667	108.098	108.444	108.545	108.652	109.022	109.187
	Ausländische Staatsangeh.	17.575	16.708	16.668	16.612	16.792	17.021	17.419	17.762	18.376
<b>803</b>	<b>Dornbirn</b>	76.212	78.441	78.919	79.669	80.229	80.834	81.501	81.938	82.541
	Österreichische Staatsangeh.	65.254	67.981	68.545	69.160	69.648	69.984	70.391	70.657	70.983
	Ausländische Staatsangeh.	10.958	10.460	10.374	10.509	10.581	10.850	11.110	11.281	11.558
<b>804</b>	<b>Feldkirch</b>	93.950	96.338	97.372	97.958	98.579	99.364	99.598	99.936	100.398
	Österreichische Staatsangeh.	81.967	84.775	85.876	86.512	86.914	87.344	87.376	87.603	87.748
	Ausländische Staatsangeh.	11.983	11.563	11.496	11.446	11.665	12.020	12.222	12.333	12.650
<b>901</b>	<b>Wien 1., Innere Stadt</b>	17.630	17.294	17.285	17.147	17.157	16.958	16.944	16.854	16.797
	Österreichische Staatsangeh.	14.795	14.328	14.201	13.998	13.885	13.641	13.544	13.372	13.186
	Ausländische Staatsangeh.	2.835	2.966	3.084	3.149	3.272	3.317	3.400	3.482	3.611
<b>902</b>	<b>Wien 2., Leopoldstadt</b>	89.016	91.364	92.170	93.313	94.020	94.595	95.410	96.016	97.677
	Österreichische Staatsangeh.	67.955	69.024	69.142	69.185	68.794	68.390	68.656	69.002	69.103
	Ausländische Staatsangeh.	21.061	22.340	23.028	24.128	25.226	26.205	26.754	27.014	28.574
<b>903</b>	<b>Wien 3., Landstraße</b>	82.227	83.827	84.208	83.919	83.526	83.737	84.022	85.045	85.713
	Österreichische Staatsangeh.	66.756	66.837	66.811	66.380	65.611	65.290	64.982	65.061	64.953
	Ausländische Staatsangeh.	15.471	16.990	17.397	17.539	17.915	18.447	19.040	19.984	20.760
<b>904</b>	<b>Wien 4., Wieden</b>	28.975	29.573	30.126	30.189	30.330	30.587	30.646	30.943	31.187
	Österreichische Staatsangeh.	24.305	24.038	24.090	24.007	23.769	23.625	23.440	23.403	23.437
	Ausländische Staatsangeh.	4.670	5.535	6.036	6.182	6.561	6.962	7.206	7.540	7.750
<b>905</b>	<b>Wien 5., Margareten</b>	49.785	51.882	52.534	52.286	52.547	52.548	52.684	53.178	53.101
	Österreichische Staatsangeh.	37.984	38.939	39.067	38.780	38.605	38.131	37.956	37.801	37.393
	Ausländische Staatsangeh.	11.801	12.943	13.467	13.506	13.942	14.417	14.728	15.377	15.708
<b>906</b>	<b>Wien 6., Mariahilf</b>	28.525	29.012	29.369	29.463	29.498	29.371	29.544	29.623	29.769
	Österreichische Staatsangeh.	23.207	23.560	23.770	23.710	23.477	23.155	23.050	22.894	22.823
	Ausländische Staatsangeh.	5.318	5.452	5.599	5.753	6.021	6.216	6.494	6.729	6.946
<b>907</b>	<b>Wien 7., Neubau</b>	28.912	29.161	30.416	29.955	30.130	30.056	30.298	30.392	30.515
	Österreichische Staatsangeh.	22.975	23.070	23.352	23.497	23.434	23.204	23.264	23.259	23.206
	Ausländische Staatsangeh.	5.937	6.091	7.064	6.458	6.696	6.852	7.034	7.133	7.309
<b>908</b>	<b>Wien 8., Josefstadt</b>	22.219	23.588	23.597	23.613	23.840	23.912	23.742	23.747	23.955
	Österreichische Staatsangeh.	18.561	18.849	18.889	18.821	18.717	18.564	18.308	18.284	18.343
	Ausländische Staatsangeh.	3.658	4.739	4.708	4.792	5.123	5.348	5.434	5.463	5.612
<b>909</b>	<b>Wien 9., Alsergrund</b>	38.290	39.472	39.264	39.160	39.531	39.422	39.691	39.688	39.895
	Österreichische Staatsangeh.	31.025	30.826	30.701	30.527	30.432	30.120	30.016	29.865	29.737
	Ausländische Staatsangeh.	7.265	8.646	8.563	8.633	9.099	9.302	9.675	9.823	10.158
<b>910</b>	<b>Wien 10., Favoriten</b>	152.796	163.695	167.238	169.413	171.343	173.623	175.209	177.215	179.179
	Österreichische Staatsangeh.	126.915	132.639	134.031	134.982	134.992	134.780	134.316	133.685	132.940
	Ausländische Staatsangeh.	25.881	31.056	33.207	34.431	36.351	38.843	40.893	43.530	46.239
<b>911</b>	<b>Wien 11., Simmering</b>	78.785	82.429	82.722	82.903	85.881	88.102	89.693	90.712	91.606
	Österreichische Staatsangeh.	68.468	70.021	70.076	69.968	71.268	72.137	72.888	72.931	72.906
	Ausländische Staatsangeh.	10.317	12.408	12.646	12.935	14.613	15.965	16.805	17.781	18.700
<b>912</b>	<b>Wien 12., Meidling</b>	78.971	83.372	84.240	85.011	85.917	87.285	87.896	88.579	89.172
	Österreichische Staatsangeh.	65.656	67.498	67.404	67.716	67.696	67.848	67.704	67.305	66.787
	Ausländische Staatsangeh.	13.315	15.874	16.836	17.295	18.221	19.437	20.192	21.274	22.385
<b>913</b>	<b>Wien 13., Hietzing</b>	50.341	51.316	51.356	51.304	51.194	51.147	51.265	51.292	51.014
	Österreichische Staatsangeh.	46.007	46.260	46.105	45.970	45.659	45.413	45.282	44.949	44.497
	Ausländische Staatsangeh.	4.334	5.056	5.251	5.334	5.535	5.734	5.983	6.343	6.517
<b>914</b>	<b>Wien 14., Penzing</b>	79.142	81.785	82.829	83.246	83.837	84.187	84.362	84.933	85.443
	Österreichische Staatsangeh.	68.530	69.892	70.428	70.612	70.621	70.371	70.049	69.944	69.594
	Ausländische Staatsangeh.	10.612	11.893	12.401	12.634	13.216	13.816	14.313	14.989	15.849

**Tabelle 1: Bevölkerung nach Staatsangehörigkeit und Gebietseinheiten 2002-2012**

Table 1: Population by citizenship and territorial units 2002-2012

Gebietseinheit, Staatsangehörigkeit		Bevölkerung am Stichtag								
		1.1.2002	1.1.2005	1.1.2006	1.1.2007	1.1.2008	1.1.2009	1.1.2010	1.1.2011	1.1.2012
<b>915</b>	<b>Wien 15., Rudolfsheim-Fünfhaus</b>	67.482	69.467	70.235	70.228	70.441	70.902	71.213	72.021	72.593
	Österreichische Staatsangeh.	46.752	48.432	48.526	48.448	48.124	47.969	47.674	47.501	47.247
	Ausländische Staatsangeh.	20.730	21.035	21.709	21.780	22.317	22.933	23.539	24.520	25.346
<b>916</b>	<b>Wien 16., Ottakring</b>	87.914	91.997	93.817	93.877	94.245	94.735	95.084	95.386	96.377
	Österreichische Staatsangeh.	66.296	68.894	69.876	69.895	69.580	69.287	68.887	68.506	68.414
	Ausländische Staatsangeh.	21.618	23.103	23.941	23.982	24.665	25.448	26.197	26.880	27.963
<b>917</b>	<b>Wien 17., Hernals</b>	48.827	51.316	52.480	52.626	52.731	52.701	52.801	52.913	53.409
	Österreichische Staatsangeh.	37.431	38.914	39.429	39.568	39.393	39.067	39.094	38.842	38.733
	Ausländische Staatsangeh.	11.396	12.402	13.051	13.058	13.338	13.634	13.707	14.071	14.676
<b>918</b>	<b>Wien 18., Währing</b>	45.505	46.921	47.291	47.333	47.568	47.861	48.034	48.013	48.147
	Österreichische Staatsangeh.	37.562	38.225	38.204	37.998	37.877	37.780	37.788	37.622	37.414
	Ausländische Staatsangeh.	7.943	8.696	9.087	9.335	9.691	10.081	10.246	10.391	10.733
<b>919</b>	<b>Wien 19., Döbling</b>	65.327	66.900	67.389	67.832	68.186	68.277	68.462	68.820	69.324
	Österreichische Staatsangeh.	57.454	57.863	57.963	57.986	57.778	57.421	57.210	56.891	56.854
	Ausländische Staatsangeh.	7.873	9.037	9.426	9.846	10.408	10.856	11.252	11.929	12.470
<b>920</b>	<b>Wien 20., Brigittenau</b>	76.837	80.758	81.288	81.719	81.888	82.369	82.536	83.607	84.159
	Österreichische Staatsangeh.	58.759	60.558	60.410	60.788	60.537	60.084	59.541	59.260	59.002
	Ausländische Staatsangeh.	18.078	20.200	20.878	20.931	21.351	22.285	22.995	24.347	25.157
<b>921</b>	<b>Wien 21., Floridsdorf</b>	129.726	134.904	136.625	137.335	138.768	139.729	140.943	142.603	144.811
	Österreichische Staatsangeh.	119.013	121.556	122.428	122.521	122.716	122.449	122.472	122.653	123.136
	Ausländische Staatsangeh.	10.713	13.348	14.197	14.814	16.052	17.280	18.471	19.950	21.675
<b>922</b>	<b>Wien 22., Donaustadt</b>	138.100	144.820	146.892	149.083	151.072	153.408	155.913	158.933	162.592
	Österreichische Staatsangeh.	127.585	132.199	133.546	135.036	135.978	137.073	138.285	139.902	141.759
	Ausländische Staatsangeh.	10.515	12.621	13.346	14.047	15.094	16.335	17.628	19.031	20.833
<b>923</b>	<b>Wien 23., Liesing</b>	85.791	87.716	89.078	90.291	91.259	91.759	92.430	93.629	94.801
	Österreichische Staatsangeh.	79.595	80.282	81.206	82.134	82.551	82.338	82.509	83.032	83.396
	Ausländische Staatsangeh.	6.196	7.434	7.872	8.157	8.708	9.421	9.921	10.597	11.405
<b>LAU-2 Gemeinden</b>										
<b>10101</b>	<b>Eisenstadt</b>	11.644	12.045	12.171	12.350	12.559	12.744	12.856	12.995	13.165
	Österreichische Staatsangeh.	10.774	11.150	11.257	11.422	11.533	11.707	11.723	11.779	11.867
	Ausländische Staatsangeh.	870	895	914	928	1.026	1.037	1.133	1.216	1.298
<b>10201</b>	<b>Rust</b>	1.730	1.797	1.803	1.815	1.816	1.876	1.878	1.893	1.892
	Österreichische Staatsangeh.	1.675	1.721	1.730	1.734	1.729	1.778	1.778	1.791	1.795
	Ausländische Staatsangeh.	55	76	73	81	87	98	100	102	97
<b>10301</b>	<b>Breitenbrunn am Neusiedler See</b>	1.722	1.758	1.766	1.784	1.819	1.852	1.886	1.892	1.907
	Österreichische Staatsangeh.	1.671	1.694	1.705	1.709	1.732	1.756	1.778	1.787	1.802
	Ausländische Staatsangeh.	51	64	61	75	87	96	108	105	105
<b>10302</b>	<b>Donnerskirchen</b>	1.639	1.697	1.702	1.718	1.717	1.730	1.718	1.720	1.745
	Österreichische Staatsangeh.	1.569	1.622	1.623	1.638	1.631	1.650	1.648	1.656	1.676
	Ausländische Staatsangeh.	70	75	79	80	86	80	70	64	69
<b>10303</b>	<b>Großhöflein</b>	1.808	1.818	1.847	1.823	1.845	1.858	1.887	1.910	1.940
	Österreichische Staatsangeh.	1.767	1.757	1.792	1.777	1.798	1.803	1.823	1.848	1.877
	Ausländische Staatsangeh.	41	61	55	46	47	55	64	62	63
<b>10304</b>	<b>Hornstein</b>	2.635	2.624	2.609	2.609	2.678	2.739	2.723	2.764	2.769
	Österreichische Staatsangeh.	2.318	2.353	2.349	2.384	2.449	2.480	2.486	2.531	2.519
	Ausländische Staatsangeh.	317	271	260	225	229	259	237	233	250
<b>10305</b>	<b>Klingenbach</b>	1.175	1.170	1.170	1.160	1.139	1.179	1.174	1.191	1.167
	Österreichische Staatsangeh.	1.053	1.069	1.063	1.058	1.041	1.041	1.038	1.044	1.023
	Ausländische Staatsangeh.	122	101	107	102	98	138	136	147	144
<b>10306</b>	<b>Leithaprodersdorf</b>	1.174	1.172	1.165	1.157	1.155	1.157	1.158	1.155	1.159
	Österreichische Staatsangeh.	1.125	1.136	1.137	1.132	1.132	1.135	1.137	1.134	1.139
	Ausländische Staatsangeh.	49	36	28	25	23	22	21	21	20
<b>10307</b>	<b>Mörbisch am See</b>	2.313	2.331	2.338	2.355	2.387	2.369	2.358	2.325	2.322
	Österreichische Staatsangeh.	2.241	2.249	2.251	2.267	2.283	2.253	2.243	2.216	2.214
	Ausländische Staatsangeh.	72	82	87	88	104	116	115	109	108
<b>10308</b>	<b>Müllendorf</b>	1.241	1.274	1.317	1.309	1.291	1.308	1.324	1.353	1.326
	Österreichische Staatsangeh.	1.184	1.220	1.248	1.252	1.238	1.246	1.263	1.286	1.267
	Ausländische Staatsangeh.	57	54	69	57	53	62	61	67	59
<b>10309</b>	<b>Neufeld an der Leitha</b>	2.965	3.035	3.077	3.065	3.146	3.159	3.158	3.112	3.187
	Österreichische Staatsangeh.	2.740	2.797	2.848	2.848	2.916	2.933	2.937	2.893	2.964
	Ausländische Staatsangeh.	225	238	229	217	230	226	221	219	223
<b>10310</b>	<b>Oggau am Neusiedler See</b>	1.789	1.818	1.812	1.805	1.806	1.798	1.791	1.803	1.807
	Österreichische Staatsangeh.	1.777	1.795	1.784	1.772	1.771	1.764	1.753	1.758	1.750
	Ausländische Staatsangeh.	12	23	28	33	35	34	38	45	57
<b>10311</b>	<b>Oslip</b>	1.318	1.296	1.313	1.290	1.299	1.315	1.319	1.317	1.279
	Österreichische Staatsangeh.	1.219	1.210	1.231	1.217	1.237	1.240	1.239	1.237	1.207
	Ausländische Staatsangeh.	99	86	82	73	62	75	80	80	72

**Tabelle 1: Bevölkerung nach Staatsangehörigkeit und Gebietseinheiten 2002-2012**

Table 1: Population by citizenship and territorial units 2002-2012

Gebietseinheit, Staatsangehörigkeit	Bevölkerung am Stichtag								
	1.1.2002	1.1.2005	1.1.2006	1.1.2007	1.1.2008	1.1.2009	1.1.2010	1.1.2011	1.1.2012
<b>10312 Purbach am Neusiedler See</b>	2.568	2.620	2.637	2.666	2.671	2.717	2.733	2.726	2.701
Österreichische Staatsangeh.	2.462	2.515	2.526	2.560	2.568	2.597	2.604	2.616	2.586
Ausländische Staatsangeh.	106	105	111	106	103	120	129	110	115
<b>10313 St. Margarethen im Burgenland</b>	2.777	2.779	2.785	2.781	2.751	2.737	2.738	2.732	2.711
Österreichische Staatsangeh.	2.695	2.679	2.670	2.682	2.652	2.643	2.650	2.642	2.629
Ausländische Staatsangeh.	82	100	115	99	99	94	88	90	82
<b>10314 Schützen am Gebirge</b>	1.377	1.406	1.397	1.382	1.389	1.406	1.414	1.427	1.400
Österreichische Staatsangeh.	1.337	1.370	1.356	1.332	1.336	1.342	1.337	1.340	1.325
Ausländische Staatsangeh.	40	36	41	50	53	64	77	87	75
<b>10315 Siegendorf</b>	2.706	2.705	2.728	2.744	2.800	2.812	2.887	2.902	2.959
Österreichische Staatsangeh.	2.463	2.464	2.480	2.486	2.538	2.538	2.575	2.576	2.645
Ausländische Staatsangeh.	243	241	248	258	262	274	312	326	314
<b>10316 Steinbrunn</b>	1.883	1.970	2.065	2.120	2.185	2.261	2.301	2.320	2.370
Österreichische Staatsangeh.	1.774	1.866	1.954	2.001	2.058	2.125	2.170	2.188	2.234
Ausländische Staatsangeh.	109	104	111	119	127	136	131	132	136
<b>10317 Trausdorf an der Wulka</b>	1.740	1.776	1.779	1.829	1.870	1.873	1.856	1.883	1.908
Österreichische Staatsangeh.	1.657	1.694	1.698	1.743	1.767	1.772	1.768	1.781	1.804
Ausländische Staatsangeh.	83	82	81	86	103	101	88	102	104
<b>10318 Wimpassing an der Leitha</b>	1.111	1.116	1.136	1.149	1.166	1.202	1.197	1.236	1.265
Österreichische Staatsangeh.	1.043	1.069	1.084	1.088	1.113	1.129	1.123	1.140	1.170
Ausländische Staatsangeh.	68	47	52	61	53	73	74	96	95
<b>10319 Wulkaprodersdorf</b>	1.888	1.879	1.869	1.866	1.854	1.852	1.855	1.883	1.886
Österreichische Staatsangeh.	1.779	1.762	1.756	1.746	1.731	1.720	1.728	1.746	1.739
Ausländische Staatsangeh.	109	117	113	120	123	132	127	137	147
<b>10320 Loretto</b>	363	382	400	394	409	435	445	458	463
Österreichische Staatsangeh.	346	371	388	384	398	421	431	445	449
Ausländische Staatsangeh.	17	11	12	10	11	14	14	13	14
<b>10321 Stotzing</b>	774	809	800	805	816	817	806	800	805
Österreichische Staatsangeh.	760	794	783	791	792	790	774	770	768
Ausländische Staatsangeh.	14	15	17	14	24	27	32	30	37
<b>10322 Zillingtal</b>	856	892	886	896	886	893	924	916	926
Österreichische Staatsangeh.	797	829	824	833	821	825	845	838	863
Ausländische Staatsangeh.	59	63	62	63	65	68	79	78	63
<b>10323 Zagersdorf</b>	916	931	963	959	956	960	953	967	994
Österreichische Staatsangeh.	887	896	927	916	907	901	894	899	912
Ausländische Staatsangeh.	29	35	36	43	49	59	59	68	82
<b>10401 Bocksdorf</b>	789	770	784	789	805	796	800	808	800
Österreichische Staatsangeh.	783	754	767	780	796	777	785	787	785
Ausländische Staatsangeh.	6	16	17	9	9	19	15	21	15
<b>10402 Burgauberg-Neudauberg</b>	1.312	1.352	1.362	1.376	1.387	1.407	1.396	1.351	1.375
Österreichische Staatsangeh.	1.283	1.323	1.341	1.352	1.359	1.367	1.359	1.320	1.328
Ausländische Staatsangeh.	29	29	21	24	28	40	37	31	47
<b>10403 Eberau</b>	1.005	952	945	947	979	977	1.018	1.012	1.004
Österreichische Staatsangeh.	947	907	892	894	907	908	911	919	906
Ausländische Staatsangeh.	58	45	53	53	72	69	107	93	98
<b>10404 Gerersdorf-Sulz</b>	1.061	1.046	1.056	1.049	1.066	1.058	1.047	1.050	1.044
Österreichische Staatsangeh.	1.038	1.009	1.022	1.013	1.026	1.023	1.009	996	992
Ausländische Staatsangeh.	23	37	34	36	40	35	38	54	52
<b>10405 Güssing</b>	3.843	3.838	3.814	3.799	3.764	3.752	3.742	3.764	3.798
Österreichische Staatsangeh.	3.726	3.683	3.648	3.614	3.567	3.521	3.518	3.498	3.498
Ausländische Staatsangeh.	117	155	166	185	197	231	224	266	300
<b>10406 Güttenbach</b>	1.018	973	965	961	950	961	961	936	938
Österreichische Staatsangeh.	971	938	933	931	918	919	913	886	879
Ausländische Staatsangeh.	47	35	32	30	32	42	48	50	59
<b>10407 Heiligenbrunn</b>	944	907	885	861	842	874	842	831	837
Österreichische Staatsangeh.	925	885	860	833	819	841	815	799	796
Ausländische Staatsangeh.	19	22	25	28	23	33	27	32	41
<b>10408 Kukmirn</b>	1.997	1.968	1.939	1.974	1.993	2.000	2.010	1.994	2.011
Österreichische Staatsangeh.	1.937	1.924	1.889	1.922	1.949	1.947	1.938	1.926	1.920
Ausländische Staatsangeh.	60	44	50	52	44	53	72	68	91
<b>10409 Neuberg im Burgenland</b>	1.064	1.009	1.017	1.015	1.025	1.017	1.031	1.029	1.020
Österreichische Staatsangeh.	1.045	993	995	990	995	979	989	988	975
Ausländische Staatsangeh.	19	16	22	25	30	38	42	41	45
<b>10410 Neustift bei Güssing</b>	568	539	526	518	513	512	521	520	507
Österreichische Staatsangeh.	550	524	513	506	501	498	502	495	486
Ausländische Staatsangeh.	18	15	13	12	12	14	19	25	21
<b>10411 Olbendorf</b>	1.403	1.357	1.336	1.359	1.371	1.396	1.377	1.417	1.408
Österreichische Staatsangeh.	1.378	1.340	1.321	1.338	1.351	1.372	1.356	1.391	1.378
Ausländische Staatsangeh.	25	17	15	21	20	24	21	26	30

**Tabelle 1: Bevölkerung nach Staatsangehörigkeit und Gebietseinheiten 2002-2012**

Table 1: Population by citizenship and territorial units 2002-2012

Gebietseinheit, Staatsangehörigkeit	Bevölkerung am Stichtag								
	1.1.2002	1.1.2005	1.1.2006	1.1.2007	1.1.2008	1.1.2009	1.1.2010	1.1.2011	1.1.2012
<b>10412 Ollersdorf im Burgenland</b>	994	983	985	980	976	973	960	975	975
Österreichische Staatsangeh.	971	953	952	952	944	934	925	934	934
Ausländische Staatsangeh.	23	30	33	28	32	39	35	41	41
<b>10413 Sankt Michael im Burgenland</b>	1.087	1.067	1.057	1.036	1.052	1.051	1.031	1.027	1.018
Österreichische Staatsangeh.	1.065	1.042	1.032	1.006	1.013	1.008	987	978	976
Ausländische Staatsangeh.	22	25	25	30	39	43	44	49	42
<b>10414 Stegersbach</b>	2.379	2.428	2.435	2.447	2.438	2.480	2.492	2.524	2.558
Österreichische Staatsangeh.	2.244	2.300	2.290	2.307	2.302	2.337	2.344	2.374	2.396
Ausländische Staatsangeh.	135	128	145	140	136	143	148	150	162
<b>10415 Stinatz</b>	1.376	1.430	1.390	1.396	1.378	1.392	1.384	1.353	1.412
Österreichische Staatsangeh.	1.244	1.221	1.222	1.224	1.200	1.203	1.189	1.167	1.165
Ausländische Staatsangeh.	132	209	168	172	178	189	195	186	247
<b>10416 Strem</b>	926	913	924	929	933	918	944	942	928
Österreichische Staatsangeh.	900	897	900	901	896	877	883	891	885
Ausländische Staatsangeh.	26	16	24	28	37	41	61	51	43
<b>10417 Tobaj</b>	1.388	1.413	1.456	1.458	1.447	1.445	1.433	1.391	1.393
Österreichische Staatsangeh.	1.348	1.364	1.349	1.346	1.331	1.329	1.310	1.274	1.254
Ausländische Staatsangeh.	40	49	107	112	116	116	123	117	139
<b>10418 Hackerberg</b>	377	352	347	351	357	357	357	364	363
Österreichische Staatsangeh.	358	339	334	338	347	348	348	355	351
Ausländische Staatsangeh.	19	13	13	13	10	9	9	9	12
<b>10419 Wörterberg</b>	485	479	484	495	483	493	507	496	505
Österreichische Staatsangeh.	476	475	478	484	473	486	495	485	493
Ausländische Staatsangeh.	9	4	6	11	10	7	12	11	12
<b>10420 Großmürbisch</b>	277	264	273	271	272	277	272	268	262
Österreichische Staatsangeh.	273	260	269	262	268	264	259	254	247
Ausländische Staatsangeh.	4	4	4	9	4	13	13	14	15
<b>10421 Inzenhof</b>	324	314	312	317	314	317	337	330	328
Österreichische Staatsangeh.	319	306	303	305	306	309	324	319	318
Ausländische Staatsangeh.	5	8	9	12	8	8	13	11	10
<b>10422 Kleinmürbisch</b>	258	257	253	251	251	249	254	256	250
Österreichische Staatsangeh.	258	256	253	251	251	248	252	253	248
Ausländische Staatsangeh.	-	1	-	-	-	1	2	3	2
<b>10423 Tschanigraben</b>	68	70	67	66	65	67	64	68	72
Österreichische Staatsangeh.	64	67	65	64	63	63	61	64	66
Ausländische Staatsangeh.	4	3	2	2	2	4	3	4	6
<b>10424 Heugraben</b>	254	245	240	232	231	237	225	229	222
Österreichische Staatsangeh.	249	242	238	229	229	236	224	224	215
Ausländische Staatsangeh.	5	3	2	3	2	1	1	5	7
<b>10425 Rohr im Burgenland</b>	395	390	397	391	382	395	394	398	382
Österreichische Staatsangeh.	390	380	391	385	379	392	391	395	378
Ausländische Staatsangeh.	5	10	6	6	3	3	3	3	4
<b>10426 Bildein</b>	350	323	323	321	316	322	328	340	361
Österreichische Staatsangeh.	346	320	317	313	308	311	311	326	321
Ausländische Staatsangeh.	4	3	6	8	8	11	17	14	40
<b>10427 Rauchwart</b>	467	460	474	476	466	462	458	450	458
Österreichische Staatsangeh.	455	436	442	448	443	440	438	431	438
Ausländische Staatsangeh.	12	24	32	28	23	22	20	19	20
<b>10428 Moschendorf</b>	458	432	429	424	422	423	423	412	407
Österreichische Staatsangeh.	447	422	418	415	411	411	403	400	394
Ausländische Staatsangeh.	11	10	11	9	11	12	20	12	13
<b>10501 Deutsch Kaltenbrunn</b>	1.812	1.761	1.786	1.760	1.766	1.778	1.751	1.755	1.765
Österreichische Staatsangeh.	1.771	1.711	1.729	1.711	1.713	1.723	1.696	1.697	1.705
Ausländische Staatsangeh.	41	50	57	49	53	55	55	58	60
<b>10502 Eitendorf</b>	1.030	1.023	1.011	1.007	1.012	991	982	968	981
Österreichische Staatsangeh.	1.003	993	972	966	964	946	937	908	918
Ausländische Staatsangeh.	27	30	39	41	48	45	45	60	63
<b>10503 Heiligenkreuz im Lafnitztal</b>	1.243	1.221	1.247	1.266	1.239	1.266	1.255	1.268	1.289
Österreichische Staatsangeh.	1.205	1.187	1.207	1.220	1.176	1.189	1.169	1.177	1.191
Ausländische Staatsangeh.	38	34	40	46	63	77	86	91	98
<b>10504 Jennersdorf</b>	4.258	4.226	4.250	4.234	4.222	4.223	4.235	4.249	4.215
Österreichische Staatsangeh.	4.126	4.079	4.102	4.061	4.032	4.007	4.030	4.032	4.005
Ausländische Staatsangeh.	132	147	148	173	190	216	205	217	210
<b>10505 Minihof-Liebau</b>	1.170	1.147	1.145	1.143	1.137	1.145	1.139	1.115	1.128
Österreichische Staatsangeh.	1.147	1.122	1.118	1.113	1.106	1.100	1.090	1.067	1.079
Ausländische Staatsangeh.	23	25	27	30	31	45	49	48	49
<b>10506 Mogersdorf</b>	1.210	1.178	1.165	1.156	1.157	1.162	1.143	1.146	1.184
Österreichische Staatsangeh.	1.168	1.132	1.122	1.114	1.104	1.095	1.077	1.076	1.089
Ausländische Staatsangeh.	42	46	43	42	53	67	66	70	95

**Tabelle 1: Bevölkerung nach Staatsangehörigkeit und Gebietseinheiten 2002-2012**

Table 1: Population by citizenship and territorial units 2002-2012

Gebietseinheit, Staatsangehörigkeit	Bevölkerung am Stichtag								
	1.1.2002	1.1.2005	1.1.2006	1.1.2007	1.1.2008	1.1.2009	1.1.2010	1.1.2011	1.1.2012
<b>10507 Neuhaus am Klausenbach</b>	1.033	979	974	982	974	966	959	933	957
Österreichische Staatsangeh.	1.008	960	953	959	953	941	932	905	912
Ausländische Staatsangeh.	25	19	21	23	21	25	27	28	45
<b>10508 Rudersdorf</b>	2.081	2.177	2.168	2.154	2.150	2.166	2.146	2.171	2.191
Österreichische Staatsangeh.	2.033	2.123	2.116	2.104	2.088	2.101	2.081	2.097	2.122
Ausländische Staatsangeh.	48	54	52	50	62	65	65	74	69
<b>10509 Sankt Martin an der Raab</b>	2.073	2.072	2.073	2.078	2.082	2.098	2.053	2.053	2.066
Österreichische Staatsangeh.	2.037	2.025	2.022	2.026	2.025	2.028	1.984	1.978	1.978
Ausländische Staatsangeh.	36	47	51	52	57	70	69	75	88
<b>10510 Weichselbaum</b>	788	781	772	762	745	746	731	732	725
Österreichische Staatsangeh.	775	765	754	746	723	721	710	712	704
Ausländische Staatsangeh.	13	16	18	16	22	25	21	20	21
<b>10511 Königsdorf</b>	741	743	736	725	723	714	703	711	727
Österreichische Staatsangeh.	727	730	721	706	699	690	684	689	703
Ausländische Staatsangeh.	14	13	15	19	24	24	19	22	24
<b>10512 Mühlgraben</b>	445	426	434	442	441	430	419	431	415
Österreichische Staatsangeh.	433	419	426	434	431	420	407	419	406
Ausländische Staatsangeh.	12	7	8	8	10	10	12	12	9
<b>10601 Draßburg</b>	1.050	1.052	1.054	1.052	1.089	1.137	1.144	1.127	1.141
Österreichische Staatsangeh.	980	981	984	981	1.016	1.040	1.043	1.035	1.031
Ausländische Staatsangeh.	70	71	70	71	73	97	101	92	110
<b>10602 Forchtenstein</b>	2.802	2.769	2.809	2.816	2.829	2.852	2.844	2.845	2.806
Österreichische Staatsangeh.	2.658	2.651	2.688	2.688	2.694	2.724	2.716	2.707	2.665
Ausländische Staatsangeh.	144	118	121	128	135	128	128	138	141
<b>10603 Hirm</b>	892	915	927	923	947	961	969	958	953
Österreichische Staatsangeh.	817	843	854	864	870	873	882	869	871
Ausländische Staatsangeh.	75	72	73	59	77	88	87	89	82
<b>10604 Loipersbach im Burgenland</b>	1.273	1.249	1.240	1.254	1.270	1.256	1.262	1.255	1.253
Österreichische Staatsangeh.	1.203	1.198	1.185	1.207	1.224	1.208	1.202	1.178	1.176
Ausländische Staatsangeh.	70	51	55	47	46	48	60	77	77
<b>10605 Marz</b>	2.008	1.957	1.974	1.980	1.986	1.990	1.986	1.978	1.983
Österreichische Staatsangeh.	1.890	1.859	1.867	1.860	1.880	1.880	1.880	1.865	1.875
Ausländische Staatsangeh.	118	98	107	120	106	110	106	113	108
<b>10606 Mattersburg</b>	6.253	6.536	6.670	6.813	6.814	6.862	6.954	7.035	7.106
Österreichische Staatsangeh.	5.738	5.969	6.105	6.258	6.253	6.291	6.381	6.475	6.536
Ausländische Staatsangeh.	515	567	565	555	561	571	573	560	570
<b>10607 Neudörfel</b>	3.997	4.207	4.258	4.283	4.285	4.304	4.293	4.317	4.295
Österreichische Staatsangeh.	3.568	3.766	3.818	3.848	3.843	3.872	3.874	3.873	3.853
Ausländische Staatsangeh.	429	441	440	435	442	432	419	444	442
<b>10608 Pöttelsdorf</b>	639	655	646	666	679	689	700	691	693
Österreichische Staatsangeh.	627	631	632	651	663	671	678	672	672
Ausländische Staatsangeh.	12	24	14	15	16	18	22	19	21
<b>10609 Pötsching</b>	2.678	2.787	2.792	2.798	2.821	2.840	2.882	2.904	2.898
Österreichische Staatsangeh.	2.574	2.679	2.692	2.700	2.716	2.712	2.757	2.764	2.743
Ausländische Staatsangeh.	104	108	100	98	105	128	125	140	155
<b>10610 Rohrbach bei Mattersburg</b>	2.706	2.691	2.722	2.687	2.701	2.735	2.720	2.721	2.712
Österreichische Staatsangeh.	2.528	2.523	2.555	2.540	2.548	2.573	2.552	2.551	2.534
Ausländische Staatsangeh.	178	168	167	147	153	162	168	170	178
<b>10611 Bad Sauerbrunn</b>	1.903	1.949	1.953	1.983	1.989	2.006	2.051	2.089	2.148
Österreichische Staatsangeh.	1.750	1.800	1.835	1.850	1.862	1.860	1.900	1.935	1.989
Ausländische Staatsangeh.	153	149	118	133	127	146	151	154	159
<b>10612 Schattendorf</b>	2.473	2.446	2.432	2.410	2.395	2.384	2.394	2.400	2.445
Österreichische Staatsangeh.	2.377	2.372	2.361	2.353	2.337	2.318	2.319	2.312	2.331
Ausländische Staatsangeh.	96	74	71	57	58	66	75	88	114
<b>10613 Siegggraben</b>	1.291	1.307	1.289	1.279	1.275	1.296	1.287	1.279	1.293
Österreichische Staatsangeh.	1.252	1.228	1.212	1.204	1.211	1.226	1.217	1.217	1.216
Ausländische Staatsangeh.	39	79	77	75	64	70	70	62	77
<b>10614 Sigleß</b>	1.132	1.113	1.107	1.115	1.120	1.128	1.125	1.135	1.124
Österreichische Staatsangeh.	1.099	1.074	1.076	1.083	1.084	1.085	1.087	1.092	1.085
Ausländische Staatsangeh.	33	39	31	32	36	43	38	43	39
<b>10615 Wiesen</b>	2.788	2.796	2.796	2.804	2.819	2.802	2.791	2.799	2.787
Österreichische Staatsangeh.	2.667	2.691	2.692	2.696	2.703	2.687	2.685	2.699	2.688
Ausländische Staatsangeh.	121	105	104	108	116	115	106	100	99
<b>10616 Antau</b>	735	715	711	715	729	745	746	746	771
Österreichische Staatsangeh.	693	683	674	677	687	701	695	702	714
Ausländische Staatsangeh.	42	32	37	38	42	44	51	44	57
<b>10617 Baumgarten</b>	886	876	866	864	858	868	878	889	899
Österreichische Staatsangeh.	815	800	791	788	781	787	793	788	801
Ausländische Staatsangeh.	71	76	75	76	77	81	85	101	98

**Tabelle 1: Bevölkerung nach Staatsangehörigkeit und Gebietseinheiten 2002-2012**

Table 1: Population by citizenship and territorial units 2002-2012

Gebietseinheit, Staatsangehörigkeit	Bevölkerung am Stichtag								
	1.1.2002	1.1.2005	1.1.2006	1.1.2007	1.1.2008	1.1.2009	1.1.2010	1.1.2011	1.1.2012
<b>10618 Zemendorf-Stöttera</b>	1.268	1.242	1.246	1.260	1.249	1.269	1.275	1.297	1.276
Österreichische Staatsangeh.	1.181	1.185	1.179	1.195	1.180	1.192	1.197	1.213	1.194
Ausländische Staatsangeh.	87	57	67	65	69	77	78	84	82
<b>10619 Krensdorf</b>	605	607	608	606	618	617	622	620	592
Österreichische Staatsangeh.	587	596	599	592	597	591	591	595	577
Ausländische Staatsangeh.	18	11	9	14	21	26	31	25	15
<b>10701 Andau</b>	2.477	2.443	2.454	2.421	2.398	2.406	2.392	2.381	2.366
Österreichische Staatsangeh.	2.429	2.389	2.399	2.357	2.335	2.332	2.308	2.292	2.261
Ausländische Staatsangeh.	48	54	55	64	63	74	84	89	105
<b>10702 Apetlon</b>	1.880	1.851	1.850	1.814	1.812	1.819	1.824	1.818	1.804
Österreichische Staatsangeh.	1.849	1.821	1.814	1.779	1.765	1.780	1.779	1.772	1.763
Ausländische Staatsangeh.	31	30	36	35	47	39	45	46	41
<b>10703 Bruckneudorf</b>	2.661	2.805	2.801	2.830	2.844	2.815	2.791	2.766	2.889
Österreichische Staatsangeh.	2.469	2.608	2.615	2.642	2.653	2.611	2.589	2.578	2.685
Ausländische Staatsangeh.	192	197	186	188	191	204	202	188	204
<b>10704 Deutsch Jahrdorf</b>	548	545	555	567	580	579	570	608	597
Österreichische Staatsangeh.	533	521	531	541	544	542	528	549	532
Ausländische Staatsangeh.	15	24	24	26	36	37	42	59	65
<b>10705 Frauenkirchen</b>	2.833	2.826	2.845	2.847	2.883	2.834	2.835	2.831	2.833
Österreichische Staatsangeh.	2.717	2.697	2.705	2.715	2.742	2.703	2.677	2.672	2.671
Ausländische Staatsangeh.	116	129	140	132	141	131	158	159	162
<b>10706 Gattendorf</b>	1.109	1.108	1.125	1.138	1.158	1.161	1.191	1.196	1.213
Österreichische Staatsangeh.	1.090	1.087	1.095	1.096	1.115	1.119	1.126	1.117	1.113
Ausländische Staatsangeh.	19	21	30	42	43	42	65	79	100
<b>10707 Gols</b>	3.494	3.587	3.595	3.600	3.633	3.671	3.664	3.698	3.744
Österreichische Staatsangeh.	3.375	3.449	3.451	3.468	3.472	3.480	3.481	3.498	3.517
Ausländische Staatsangeh.	119	138	144	132	161	191	183	200	227
<b>10708 Halbtürn</b>	1.872	1.877	1.884	1.892	1.937	1.921	1.930	1.921	1.885
Österreichische Staatsangeh.	1.828	1.845	1.854	1.859	1.898	1.885	1.893	1.881	1.849
Ausländische Staatsangeh.	44	32	30	33	39	36	37	40	36
<b>10709 Illmitz</b>	2.535	2.505	2.463	2.450	2.447	2.469	2.463	2.470	2.416
Österreichische Staatsangeh.	2.447	2.420	2.393	2.382	2.370	2.368	2.339	2.344	2.326
Ausländische Staatsangeh.	88	85	70	68	77	101	124	126	90
<b>10710 Jois</b>	1.308	1.335	1.359	1.396	1.399	1.416	1.461	1.446	1.438
Österreichische Staatsangeh.	1.259	1.268	1.298	1.323	1.326	1.333	1.360	1.352	1.354
Ausländische Staatsangeh.	49	67	61	73	73	83	101	94	84
<b>10711 Kittsee</b>	1.884	1.852	1.854	1.869	1.902	1.973	1.998	2.070	2.310
Österreichische Staatsangeh.	1.785	1.752	1.747	1.728	1.724	1.734	1.708	1.691	1.749
Ausländische Staatsangeh.	99	100	107	141	178	239	290	379	561
<b>10712 Mönchhof</b>	2.246	2.264	2.270	2.291	2.294	2.283	2.295	2.286	2.276
Österreichische Staatsangeh.	2.176	2.201	2.202	2.216	2.227	2.213	2.215	2.221	2.211
Ausländische Staatsangeh.	70	63	68	75	67	70	80	65	65
<b>10713 Neusiedl am See</b>	5.569	5.751	5.921	6.151	6.403	6.573	6.798	7.005	7.127
Österreichische Staatsangeh.	5.251	5.421	5.546	5.721	5.895	6.048	6.177	6.364	6.480
Ausländische Staatsangeh.	318	330	375	430	508	525	621	641	647
<b>10714 Nickelsdorf</b>	1.554	1.557	1.553	1.520	1.527	1.544	1.579	1.608	1.643
Österreichische Staatsangeh.	1.492	1.482	1.479	1.452	1.451	1.458	1.459	1.464	1.475
Ausländische Staatsangeh.	62	75	74	68	76	86	120	144	168
<b>10715 Pama</b>	1.010	1.025	1.027	1.038	1.034	1.044	1.054	1.073	1.090
Österreichische Staatsangeh.	979	989	989	991	983	987	980	990	992
Ausländische Staatsangeh.	31	36	38	47	51	57	74	83	98
<b>10716 Pamhagen</b>	1.777	1.744	1.744	1.716	1.715	1.700	1.688	1.666	1.661
Österreichische Staatsangeh.	1.748	1.712	1.714	1.694	1.681	1.665	1.651	1.632	1.625
Ausländische Staatsangeh.	29	32	30	22	34	35	37	34	36
<b>10717 Parndorf</b>	3.265	3.602	3.745	3.811	3.880	3.985	4.050	4.170	4.214
Österreichische Staatsangeh.	2.918	3.243	3.387	3.459	3.524	3.583	3.621	3.677	3.692
Ausländische Staatsangeh.	347	359	358	352	356	402	429	493	522
<b>10718 Podersdorf am See</b>	1.982	2.041	2.041	2.060	2.068	2.071	2.096	2.078	2.098
Österreichische Staatsangeh.	1.889	1.949	1.941	1.954	1.962	1.965	1.974	1.954	1.974
Ausländische Staatsangeh.	93	92	100	106	106	106	122	124	124
<b>10719 Sankt Andrä am Zicksee</b>	1.389	1.373	1.367	1.359	1.353	1.363	1.363	1.367	1.372
Österreichische Staatsangeh.	1.368	1.353	1.347	1.343	1.330	1.327	1.331	1.331	1.333
Ausländische Staatsangeh.	21	20	20	16	23	36	32	36	39
<b>10720 Taden</b>	1.351	1.292	1.290	1.284	1.260	1.257	1.255	1.255	1.254
Österreichische Staatsangeh.	1.342	1.281	1.274	1.265	1.243	1.236	1.233	1.221	1.216
Ausländische Staatsangeh.	9	11	16	19	17	21	22	34	38
<b>10721 Wallern im Burgenland</b>	1.965	1.902	1.892	1.887	1.865	1.872	1.853	1.814	1.789
Österreichische Staatsangeh.	1.889	1.835	1.824	1.812	1.795	1.796	1.781	1.740	1.730
Ausländische Staatsangeh.	76	67	68	75	70	76	72	74	59



**Tabelle 1: Bevölkerung nach Staatsangehörigkeit und Gebietseinheiten 2002-2012**

Table 1: Population by citizenship and territorial units 2002-2012

Gebietseinheit, Staatsangehörigkeit	Bevölkerung am Stichtag								
	1.1.2002	1.1.2005	1.1.2006	1.1.2007	1.1.2008	1.1.2009	1.1.2010	1.1.2011	1.1.2012
<b>10722 Weiden am See</b>	1.918	1.976	2.021	2.065	2.100	2.150	2.188	2.241	2.255
Österreichische Staatsangeh.	1.874	1.915	1.950	1.976	2.003	2.043	2.072	2.108	2.108
Ausländische Staatsangeh.	44	61	71	89	97	107	116	133	147
<b>10723 Winden am See</b>	1.133	1.105	1.154	1.197	1.216	1.263	1.249	1.283	1.281
Österreichische Staatsangeh.	1.104	1.087	1.129	1.159	1.174	1.209	1.197	1.224	1.225
Ausländische Staatsangeh.	29	18	25	38	42	54	52	59	56
<b>10724 Zurndorf</b>	1.994	1.972	1.984	2.007	2.003	2.016	2.043	2.039	2.062
Österreichische Staatsangeh.	1.906	1.901	1.914	1.934	1.925	1.928	1.940	1.920	1.920
Ausländische Staatsangeh.	88	71	70	73	78	88	103	119	142
<b>10725 Neudorf</b>	716	710	696	680	682	704	710	714	715
Österreichische Staatsangeh.	667	665	669	656	659	676	684	678	683
Ausländische Staatsangeh.	49	45	27	24	23	28	26	36	32
<b>10726 Potzneusiedl</b>	492	490	478	483	504	515	505	506	527
Österreichische Staatsangeh.	479	481	466	473	490	504	490	489	500
Ausländische Staatsangeh.	13	9	12	10	14	11	15	17	27
<b>10727 Edelstal</b>	597	587	602	606	603	611	604	615	632
Österreichische Staatsangeh.	590	582	592	598	596	594	585	587	576
Ausländische Staatsangeh.	7	5	10	8	7	17	19	28	56
<b>10801 Deutschkreutz</b>	3.204	3.152	3.137	3.148	3.129	3.102	3.131	3.136	3.126
Österreichische Staatsangeh.	3.120	3.072	3.063	3.057	3.043	3.007	3.039	3.037	3.024
Ausländische Staatsangeh.	84	80	74	91	86	95	92	99	102
<b>10802 Draßmarkt</b>	1.389	1.377	1.399	1.377	1.378	1.374	1.378	1.368	1.376
Österreichische Staatsangeh.	1.339	1.357	1.372	1.350	1.354	1.345	1.342	1.329	1.331
Ausländische Staatsangeh.	50	20	27	27	24	29	36	39	45
<b>10803 Frankenu-Unterpullendorf</b>	1.258	1.222	1.207	1.201	1.187	1.196	1.169	1.180	1.179
Österreichische Staatsangeh.	1.210	1.178	1.161	1.150	1.139	1.142	1.116	1.131	1.133
Ausländische Staatsangeh.	48	44	46	51	48	54	53	49	46
<b>10804 Großwarasdorf</b>	1.638	1.544	1.521	1.527	1.527	1.505	1.509	1.467	1.452
Österreichische Staatsangeh.	1.491	1.422	1.412	1.426	1.426	1.402	1.408	1.372	1.356
Ausländische Staatsangeh.	147	122	109	101	101	103	101	95	96
<b>10805 Horitschon</b>	1.964	1.960	1.915	1.936	1.905	1.903	1.893	1.855	1.881
Österreichische Staatsangeh.	1.864	1.814	1.790	1.821	1.789	1.781	1.784	1.750	1.753
Ausländische Staatsangeh.	100	146	125	115	116	122	109	105	128
<b>10806 Kaisersdorf</b>	526	536	545	550	563	569	595	595	610
Österreichische Staatsangeh.	512	519	525	528	544	548	570	565	581
Ausländische Staatsangeh.	14	17	20	22	19	21	25	30	29
<b>10807 Kobersdorf</b>	1.829	1.873	1.894	1.915	1.921	1.934	1.887	1.914	1.928
Österreichische Staatsangeh.	1.763	1.807	1.821	1.849	1.853	1.869	1.837	1.855	1.862
Ausländische Staatsangeh.	66	66	73	66	68	65	50	59	66
<b>10808 Lackenbach</b>	1.079	1.112	1.110	1.113	1.113	1.119	1.091	1.084	1.112
Österreichische Staatsangeh.	1.012	1.047	1.043	1.050	1.070	1.068	1.040	1.028	1.058
Ausländische Staatsangeh.	67	65	67	63	43	51	51	56	54
<b>10809 Lockenhaus</b>	1.999	1.986	1.989	1.992	1.982	1.986	1.976	1.985	2.011
Österreichische Staatsangeh.	1.953	1.932	1.937	1.935	1.917	1.928	1.911	1.908	1.940
Ausländische Staatsangeh.	46	54	52	57	65	58	65	77	71
<b>10810 Lutzmannsburg</b>	936	873	856	872	874	855	861	887	885
Österreichische Staatsangeh.	915	850	833	842	842	819	821	830	836
Ausländische Staatsangeh.	21	23	23	30	32	36	40	57	49
<b>10811 Mannersdorf an der Rabnitz</b>	1.907	1.845	1.816	1.809	1.788	1.812	1.804	1.807	1.804
Österreichische Staatsangeh.	1.874	1.812	1.775	1.761	1.736	1.733	1.739	1.745	1.735
Ausländische Staatsangeh.	33	33	41	48	52	79	65	62	69
<b>10812 Markt Sankt Martin</b>	1.167	1.172	1.167	1.173	1.166	1.171	1.182	1.186	1.175
Österreichische Staatsangeh.	1.135	1.145	1.139	1.141	1.138	1.140	1.150	1.145	1.128
Ausländische Staatsangeh.	32	27	28	32	28	31	32	41	47
<b>10813 Neckenmarkt</b>	1.716	1.686	1.682	1.686	1.674	1.695	1.689	1.692	1.695
Österreichische Staatsangeh.	1.688	1.650	1.646	1.653	1.644	1.666	1.657	1.658	1.665
Ausländische Staatsangeh.	28	36	36	33	30	29	32	34	30
<b>10814 Neutal</b>	1.018	1.036	1.034	1.032	1.050	1.050	1.050	1.036	1.055
Österreichische Staatsangeh.	967	1.002	997	997	1.009	1.011	1.009	993	1.010
Ausländische Staatsangeh.	51	34	37	35	41	39	41	43	45
<b>10815 Nikitsch</b>	1.560	1.496	1.485	1.486	1.447	1.455	1.453	1.446	1.424
Österreichische Staatsangeh.	1.499	1.445	1.439	1.440	1.409	1.417	1.413	1.399	1.376
Ausländische Staatsangeh.	61	51	46	46	38	38	40	47	48
<b>10816 Oberpullendorf</b>	2.771	2.884	2.927	2.962	2.993	3.003	3.051	3.038	3.029
Österreichische Staatsangeh.	2.580	2.696	2.729	2.736	2.765	2.768	2.782	2.762	2.755
Ausländische Staatsangeh.	191	188	198	226	228	235	269	276	274
<b>10817 Pilgersdorf</b>	1.702	1.680	1.677	1.659	1.645	1.643	1.642	1.651	1.661
Österreichische Staatsangeh.	1.683	1.661	1.658	1.639	1.618	1.607	1.609	1.618	1.624
Ausländische Staatsangeh.	19	19	19	20	27	36	33	33	37

**Tabelle 1: Bevölkerung nach Staatsangehörigkeit und Gebietseinheiten 2002-2012**

Table 1: Population by citizenship and territorial units 2002-2012

Gebietseinheit, Staatsangehörigkeit	Bevölkerung am Stichtag								
	1.1.2002	1.1.2005	1.1.2006	1.1.2007	1.1.2008	1.1.2009	1.1.2010	1.1.2011	1.1.2012
<b>10818 Piringsdorf</b>	885	892	889	877	875	873	858	855	863
Österreichische Staatsangeh.	883	882	881	871	869	863	848	843	849
Ausländische Staatsangeh.	2	10	8	6	6	10	10	12	14
<b>10819 Raiding</b>	817	836	845	830	829	844	850	836	815
Österreichische Staatsangeh.	814	825	832	821	822	832	841	827	808
Ausländische Staatsangeh.	3	11	13	9	7	12	9	9	7
<b>10820 Ritzing</b>	888	871	874	852	870	872	879	912	916
Österreichische Staatsangeh.	881	863	860	841	857	855	859	884	875
Ausländische Staatsangeh.	7	8	14	11	13	17	20	28	41
<b>10821 Steinberg-Dörfel</b>	1.227	1.220	1.214	1.244	1.260	1.253	1.256	1.258	1.259
Österreichische Staatsangeh.	1.187	1.192	1.184	1.211	1.207	1.211	1.211	1.214	1.211
Ausländische Staatsangeh.	40	28	30	33	53	42	45	44	48
<b>10822 Stoob</b>	1.402	1.393	1.384	1.416	1.424	1.427	1.436	1.432	1.466
Österreichische Staatsangeh.	1.288	1.307	1.319	1.355	1.360	1.360	1.366	1.357	1.376
Ausländische Staatsangeh.	114	86	65	61	64	67	70	75	90
<b>10823 Weppersdorf</b>	1.797	1.779	1.757	1.766	1.784	1.816	1.834	1.837	1.838
Österreichische Staatsangeh.	1.747	1.740	1.719	1.721	1.734	1.760	1.786	1.789	1.790
Ausländische Staatsangeh.	50	39	38	45	50	56	48	48	48
<b>10824 Lackendorf</b>	594	586	586	579	586	578	578	592	570
Österreichische Staatsangeh.	574	568	572	566	569	561	561	574	554
Ausländische Staatsangeh.	20	18	14	13	17	17	17	18	16
<b>10825 Unterfrauenhaid</b>	678	696	675	679	680	671	678	664	665
Österreichische Staatsangeh.	627	628	612	609	617	617	617	615	608
Ausländische Staatsangeh.	51	68	63	70	63	54	61	49	57
<b>10826 Unterrabnitz-Schwendgraben</b>	630	632	652	644	646	646	659	659	650
Österreichische Staatsangeh.	619	628	646	638	639	636	647	644	636
Ausländische Staatsangeh.	11	4	6	6	7	10	12	15	14
<b>10827 Weingraben</b>	389	382	392	376	368	365	369	370	362
Österreichische Staatsangeh.	378	373	375	357	345	344	346	351	345
Ausländische Staatsangeh.	11	9	17	19	23	21	23	19	17
<b>10828 Oberloisdorf</b>	808	801	784	780	788	787	779	780	780
Österreichische Staatsangeh.	800	793	777	770	778	776	767	767	766
Ausländische Staatsangeh.	8	8	7	10	10	11	12	13	14
<b>10901 Bad Tatzmannsdorf</b>	1.300	1.301	1.330	1.314	1.327	1.327	1.351	1.369	1.376
Österreichische Staatsangeh.	1.211	1.216	1.235	1.221	1.235	1.228	1.251	1.270	1.282
Ausländische Staatsangeh.	89	85	95	93	92	99	100	99	94
<b>10902 Bernstein</b>	2.414	2.292	2.317	2.318	2.298	2.310	2.294	2.267	2.231
Österreichische Staatsangeh.	2.353	2.221	2.209	2.206	2.182	2.173	2.154	2.132	2.120
Ausländische Staatsangeh.	61	71	108	112	116	137	140	135	111
<b>10903 Deutsch Schützen-Eisenberg</b>	1.162	1.146	1.157	1.127	1.106	1.113	1.117	1.111	1.104
Österreichische Staatsangeh.	1.142	1.124	1.135	1.103	1.087	1.096	1.096	1.086	1.080
Ausländische Staatsangeh.	20	22	22	24	19	17	21	25	24
<b>10904 Grafenschachen</b>	1.187	1.207	1.222	1.223	1.232	1.255	1.253	1.257	1.254
Österreichische Staatsangeh.	1.168	1.188	1.202	1.211	1.222	1.234	1.232	1.235	1.234
Ausländische Staatsangeh.	19	19	20	12	10	21	21	22	20
<b>10905 Großpetersdorf</b>	3.559	3.588	3.559	3.571	3.530	3.540	3.535	3.550	3.537
Österreichische Staatsangeh.	3.451	3.481	3.466	3.466	3.415	3.406	3.382	3.380	3.336
Ausländische Staatsangeh.	108	107	93	105	115	134	153	170	201
<b>10906 Hannersdorf</b>	849	821	806	800	791	771	795	794	785
Österreichische Staatsangeh.	814	805	789	776	766	746	754	764	746
Ausländische Staatsangeh.	35	16	17	24	25	25	41	30	39
<b>10907 Kemeten</b>	1.531	1.533	1.555	1.556	1.533	1.541	1.523	1.511	1.526
Österreichische Staatsangeh.	1.484	1.500	1.509	1.510	1.490	1.495	1.473	1.456	1.463
Ausländische Staatsangeh.	47	33	46	46	43	46	50	55	63
<b>10908 Kohfidisch</b>	1.454	1.429	1.449	1.473	1.465	1.474	1.477	1.444	1.449
Österreichische Staatsangeh.	1.427	1.411	1.410	1.428	1.420	1.430	1.426	1.388	1.390
Ausländische Staatsangeh.	27	18	39	45	45	44	51	56	59
<b>10909 Litzelsdorf</b>	1.143	1.163	1.179	1.195	1.171	1.151	1.155	1.144	1.129
Österreichische Staatsangeh.	1.127	1.121	1.137	1.134	1.125	1.108	1.109	1.087	1.081
Ausländische Staatsangeh.	16	42	42	61	46	43	46	57	48
<b>10910 Loipersdorf-Kitzladen</b>	1.250	1.241	1.248	1.244	1.248	1.265	1.251	1.296	1.278
Österreichische Staatsangeh.	1.212	1.223	1.231	1.233	1.242	1.258	1.239	1.267	1.241
Ausländische Staatsangeh.	38	18	17	11	6	7	12	29	37
<b>10911 Mariasdorf</b>	1.265	1.226	1.217	1.196	1.205	1.180	1.200	1.198	1.197
Österreichische Staatsangeh.	1.248	1.214	1.210	1.188	1.192	1.166	1.182	1.172	1.165
Ausländische Staatsangeh.	17	12	7	8	13	14	18	26	32
<b>10912 Markt Allhau</b>	1.750	1.786	1.786	1.798	1.839	1.844	1.839	1.819	1.857
Österreichische Staatsangeh.	1.700	1.737	1.738	1.743	1.779	1.792	1.778	1.765	1.782
Ausländische Staatsangeh.	50	49	48	55	60	52	61	54	75

**Tabelle 1: Bevölkerung nach Staatsangehörigkeit und Gebietseinheiten 2002-2012**

Table 1: Population by citizenship and territorial units 2002-2012

Gebietseinheit, Staatsangehörigkeit	Bevölkerung am Stichtag								
	1.1.2002	1.1.2005	1.1.2006	1.1.2007	1.1.2008	1.1.2009	1.1.2010	1.1.2011	1.1.2012
<b>10913 Markt Neuhodis</b>	748	731	705	690	698	681	681	675	678
Österreichische Staatsangeh.	729	708	686	669	675	661	662	658	657
Ausländische Staatsangeh.	19	23	19	21	23	20	19	17	21
<b>10914 Mischendorf</b>	1.761	1.764	1.724	1.704	1.711	1.726	1.711	1.705	1.691
Österreichische Staatsangeh.	1.744	1.748	1.705	1.677	1.688	1.692	1.676	1.676	1.653
Ausländische Staatsangeh.	17	16	19	27	23	34	35	29	38
<b>10915 Oberdorf im Burgenland</b>	1.104	1.073	1.063	1.055	1.036	1.039	1.040	1.039	1.036
Österreichische Staatsangeh.	1.093	1.052	1.041	1.033	1.017	1.017	1.020	1.017	1.016
Ausländische Staatsangeh.	11	21	22	22	19	22	20	22	20
<b>10916 Oberschützen</b>	2.280	2.291	2.292	2.308	2.337	2.350	2.341	2.358	2.407
Österreichische Staatsangeh.	2.202	2.163	2.151	2.164	2.186	2.213	2.213	2.232	2.246
Ausländische Staatsangeh.	78	128	141	144	151	137	128	126	161
<b>10917 Oberwart</b>	6.605	6.790	6.892	6.869	6.913	7.039	7.107	7.157	7.166
Österreichische Staatsangeh.	6.169	6.304	6.397	6.370	6.371	6.457	6.515	6.536	6.525
Ausländische Staatsangeh.	436	486	495	499	542	582	592	621	641
<b>10918 Pinkafeld</b>	5.185	5.263	5.275	5.329	5.327	5.396	5.494	5.489	5.531
Österreichische Staatsangeh.	4.957	4.982	5.005	5.056	5.036	5.061	5.121	5.098	5.118
Ausländische Staatsangeh.	228	281	270	273	291	335	373	391	413
<b>10919 Rechnitz</b>	3.181	3.164	3.135	3.140	3.112	3.114	3.116	3.098	3.115
Österreichische Staatsangeh.	3.051	3.012	2.992	2.989	2.959	2.948	2.959	2.930	2.908
Ausländische Staatsangeh.	130	152	143	151	153	166	157	168	207
<b>10920 Riedlingsdorf</b>	1.638	1.620	1.647	1.647	1.650	1.650	1.632	1.663	1.679
Österreichische Staatsangeh.	1.582	1.580	1.605	1.605	1.607	1.594	1.567	1.582	1.585
Ausländische Staatsangeh.	56	40	42	42	43	56	65	81	94
<b>10921 Rotenturm an der Pinka</b>	1.389	1.414	1.455	1.466	1.444	1.431	1.421	1.434	1.427
Österreichische Staatsangeh.	1.336	1.365	1.368	1.375	1.358	1.359	1.337	1.341	1.325
Ausländische Staatsangeh.	53	49	87	91	86	72	84	93	102
<b>10922 Schachendorf</b>	814	796	802	795	805	792	794	767	777
Österreichische Staatsangeh.	711	711	721	723	728	708	697	682	686
Ausländische Staatsangeh.	103	85	81	72	77	84	97	85	91
<b>10923 Stadtschläining</b>	2.057	2.063	2.063	2.082	2.093	2.123	2.067	2.064	2.081
Österreichische Staatsangeh.	2.015	2.029	2.021	2.026	2.040	2.033	2.004	1.995	1.981
Ausländische Staatsangeh.	42	34	42	56	53	90	63	69	100
<b>10924 Unterkohlstätten</b>	1.096	1.075	1.052	1.051	1.048	1.045	1.046	1.032	1.027
Österreichische Staatsangeh.	1.077	1.059	1.042	1.037	1.035	1.029	1.027	1.017	1.009
Ausländische Staatsangeh.	19	16	10	14	13	16	19	15	18
<b>10925 Unterwart</b>	954	935	910	894	901	921	923	929	909
Österreichische Staatsangeh.	907	872	852	832	844	848	853	844	820
Ausländische Staatsangeh.	47	63	58	62	57	73	70	85	89
<b>10926 Weiden bei Rechnitz</b>	904	887	882	874	865	862	853	847	833
Österreichische Staatsangeh.	891	876	870	862	851	844	825	810	800
Ausländische Staatsangeh.	13	11	12	12	14	18	28	37	33
<b>10927 Wiesfleck</b>	1.182	1.151	1.142	1.142	1.130	1.119	1.100	1.100	1.118
Österreichische Staatsangeh.	1.180	1.143	1.134	1.132	1.119	1.109	1.089	1.088	1.102
Ausländische Staatsangeh.	2	8	8	10	11	10	11	12	16
<b>10928 Wolfau</b>	1.339	1.360	1.376	1.367	1.365	1.393	1.387	1.397	1.369
Österreichische Staatsangeh.	1.318	1.315	1.324	1.312	1.302	1.325	1.338	1.359	1.337
Ausländische Staatsangeh.	21	45	52	55	63	68	49	38	32
<b>10929 Neustift an der Lafnitz</b>	627	676	657	664	683	712	735	751	748
Österreichische Staatsangeh.	623	671	652	659	675	704	726	738	736
Ausländische Staatsangeh.	4	5	5	5	8	8	9	13	12
<b>10930 Jabing</b>	739	739	750	745	752	756	761	756	734
Österreichische Staatsangeh.	721	721	733	728	735	734	735	727	708
Ausländische Staatsangeh.	18	18	17	17	17	22	26	29	26
<b>10931 Badersdorf</b>	316	330	329	322	315	307	302	298	291
Österreichische Staatsangeh.	313	327	326	319	314	306	299	297	290
Ausländische Staatsangeh.	3	3	3	3	1	1	3	1	1
<b>10932 Schandorf</b>	311	296	297	306	294	289	292	299	290
Österreichische Staatsangeh.	300	281	282	292	278	278	279	277	270
Ausländische Staatsangeh.	11	15	15	14	16	11	13	22	20
<b>20101 Klagenfurt am Wörthersee</b>	90.869	91.738	92.167	92.345	92.775	93.478	93.949	94.303	94.796
Österreichische Staatsangeh.	82.877	83.345	83.594	83.785	83.898	84.067	84.200	84.283	84.283
Ausländische Staatsangeh.	7.992	8.393	8.573	8.560	8.877	9.411	9.749	10.020	10.513
<b>20201 Villach</b>	57.429	57.744	58.182	58.414	58.745	58.949	59.089	59.285	59.585
Österreichische Staatsangeh.	51.647	51.604	51.827	51.857	51.960	51.988	51.884	51.872	51.802
Ausländische Staatsangeh.	5.782	6.140	6.355	6.557	6.785	6.961	7.205	7.413	7.783
<b>20302 Dellach</b>	1.361	1.343	1.352	1.358	1.365	1.344	1.314	1.313	1.283
Österreichische Staatsangeh.	1.307	1.280	1.276	1.277	1.276	1.261	1.243	1.245	1.215
Ausländische Staatsangeh.	54	63	76	81	89	83	71	68	68

**Tabelle 1: Bevölkerung nach Staatsangehörigkeit und Gebietseinheiten 2002-2012**

Table 1: Population by citizenship and territorial units 2002-2012

Gebietseinheit, Staatsangehörigkeit	Bevölkerung am Stichtag								
	1.1.2002	1.1.2005	1.1.2006	1.1.2007	1.1.2008	1.1.2009	1.1.2010	1.1.2011	1.1.2012
<b>20305 Hermagor-Presegger See</b>	7.231	7.184	7.148	7.165	7.170	7.139	7.145	7.082	7.063
Österreichische Staatsangeh.	6.841	6.802	6.767	6.776	6.743	6.722	6.681	6.601	6.561
Ausländische Staatsangeh.	390	382	381	389	427	417	464	481	502
<b>20306 Kirchbach</b>	2.863	2.862	2.834	2.812	2.780	2.775	2.732	2.709	2.682
Österreichische Staatsangeh.	2.792	2.723	2.692	2.695	2.664	2.644	2.600	2.584	2.556
Ausländische Staatsangeh.	71	139	142	117	116	131	132	125	126
<b>20307 Kötschach-Mauthen</b>	3.592	3.558	3.532	3.515	3.511	3.487	3.457	3.442	3.415
Österreichische Staatsangeh.	3.425	3.399	3.364	3.350	3.332	3.299	3.267	3.242	3.207
Ausländische Staatsangeh.	167	159	168	165	179	188	190	200	208
<b>20316 Sankt Stefan im Gailtal</b>	1.758	1.692	1.688	1.682	1.656	1.628	1.620	1.594	1.579
Österreichische Staatsangeh.	1.702	1.638	1.625	1.607	1.571	1.537	1.528	1.509	1.508
Ausländische Staatsangeh.	56	54	63	75	85	91	92	85	71
<b>20320 Gitschtal</b>	1.321	1.305	1.292	1.287	1.302	1.297	1.278	1.289	1.295
Österreichische Staatsangeh.	1.254	1.237	1.224	1.212	1.213	1.204	1.181	1.179	1.176
Ausländische Staatsangeh.	67	68	68	75	89	93	97	110	119
<b>20321 Lesachtal</b>	1.549	1.500	1.489	1.469	1.496	1.490	1.473	1.463	1.449
Österreichische Staatsangeh.	1.526	1.474	1.459	1.446	1.461	1.444	1.432	1.422	1.401
Ausländische Staatsangeh.	23	26	30	23	35	46	41	41	48
<b>20402 Ebenthal in Kärnten</b>	7.396	7.500	7.524	7.580	7.624	7.640	7.662	7.679	7.737
Österreichische Staatsangeh.	7.165	7.265	7.263	7.295	7.312	7.328	7.334	7.337	7.359
Ausländische Staatsangeh.	231	235	261	285	312	312	328	342	378
<b>20403 Feistritz im Rosental</b>	2.690	2.643	2.677	2.639	2.640	2.602	2.571	2.594	2.561
Österreichische Staatsangeh.	2.509	2.482	2.517	2.464	2.453	2.412	2.391	2.401	2.361
Ausländische Staatsangeh.	181	161	160	175	187	190	180	193	200
<b>20405 Ferlach</b>	7.607	7.434	7.392	7.397	7.414	7.396	7.351	7.295	7.262
Österreichische Staatsangeh.	7.061	6.903	6.871	6.860	6.848	6.836	6.771	6.709	6.659
Ausländische Staatsangeh.	546	531	521	537	566	560	580	586	603
<b>20409 Grafenstein</b>	2.596	2.720	2.750	2.751	2.773	2.775	2.793	2.829	2.823
Österreichische Staatsangeh.	2.523	2.629	2.649	2.646	2.663	2.665	2.675	2.701	2.686
Ausländische Staatsangeh.	73	91	101	105	110	110	118	128	137
<b>20412 Keutschach am See</b>	2.303	2.325	2.334	2.374	2.421	2.477	2.448	2.459	2.454
Österreichische Staatsangeh.	2.206	2.234	2.238	2.258	2.292	2.340	2.310	2.314	2.301
Ausländische Staatsangeh.	97	91	96	116	129	137	138	145	153
<b>20414 Köttmannsdorf</b>	2.789	2.842	2.868	2.896	2.921	2.939	2.913	2.893	2.893
Österreichische Staatsangeh.	2.654	2.711	2.729	2.750	2.762	2.773	2.737	2.702	2.702
Ausländische Staatsangeh.	135	131	139	146	159	166	176	191	191
<b>20415 Krumpendorf am Wörther See</b>	2.858	3.067	3.192	3.242	3.291	3.275	3.310	3.301	3.385
Österreichische Staatsangeh.	2.685	2.828	2.954	2.992	3.007	3.024	3.038	3.043	3.099
Ausländische Staatsangeh.	173	239	238	250	284	251	272	258	286
<b>20416 Ludmannsdorf</b>	1.842	1.847	1.865	1.867	1.847	1.857	1.829	1.831	1.836
Österreichische Staatsangeh.	1.773	1.777	1.787	1.784	1.765	1.767	1.750	1.748	1.750
Ausländische Staatsangeh.	69	70	78	83	82	90	79	83	86
<b>20417 Maria Rain</b>	2.056	2.155	2.202	2.236	2.309	2.328	2.326	2.374	2.381
Österreichische Staatsangeh.	1.969	2.031	2.068	2.108	2.161	2.180	2.184	2.223	2.224
Ausländische Staatsangeh.	87	124	134	128	148	148	142	151	157
<b>20418 Maria Saal</b>	3.834	3.860	3.897	3.904	3.922	3.921	3.910	3.826	3.828
Österreichische Staatsangeh.	3.707	3.737	3.761	3.777	3.786	3.788	3.771	3.690	3.682
Ausländische Staatsangeh.	127	123	136	127	136	133	139	136	146
<b>20419 Maria Wörth</b>	1.269	1.316	1.351	1.404	1.424	1.469	1.492	1.488	1.501
Österreichische Staatsangeh.	1.182	1.227	1.254	1.304	1.321	1.362	1.370	1.373	1.373
Ausländische Staatsangeh.	87	89	97	100	103	107	122	115	128
<b>20421 Moosburg</b>	4.488	4.497	4.484	4.445	4.485	4.495	4.437	4.460	4.440
Österreichische Staatsangeh.	4.288	4.291	4.279	4.269	4.273	4.284	4.257	4.267	4.252
Ausländische Staatsangeh.	200	206	205	176	212	211	180	193	188
<b>20424 Pörtschach am Wörther See</b>	2.655	2.646	2.626	2.671	2.628	2.618	2.641	2.650	2.671
Österreichische Staatsangeh.	2.417	2.405	2.394	2.429	2.390	2.347	2.377	2.395	2.404
Ausländische Staatsangeh.	238	241	232	242	238	271	264	255	267
<b>20425 Poggersdorf</b>	2.884	2.920	2.950	2.952	2.983	2.996	3.020	3.029	3.055
Österreichische Staatsangeh.	2.825	2.832	2.859	2.847	2.879	2.889	2.901	2.919	2.938
Ausländische Staatsangeh.	59	88	91	105	104	107	119	110	117
<b>20428 Sankt Margareten im Rosental</b>	1.123	1.116	1.104	1.089	1.095	1.077	1.066	1.074	1.077
Österreichische Staatsangeh.	1.090	1.085	1.069	1.055	1.059	1.035	1.021	1.030	1.033
Ausländische Staatsangeh.	33	31	35	34	36	42	45	44	44
<b>20432 Schiefeling am Wörthersee</b>	2.301	2.400	2.414	2.462	2.532	2.584	2.520	2.569	2.620
Österreichische Staatsangeh.	2.122	2.201	2.232	2.275	2.308	2.328	2.299	2.328	2.350
Ausländische Staatsangeh.	179	199	182	187	224	256	221	241	270
<b>20435 Techelsberg am Wörther See</b>	2.064	2.168	2.178	2.167	2.187	2.197	2.194	2.211	2.229
Österreichische Staatsangeh.	1.972	2.039	2.052	2.038	2.043	2.048	2.032	2.044	2.065
Ausländische Staatsangeh.	92	129	126	129	144	149	162	167	164

**Tabelle 1: Bevölkerung nach Staatsangehörigkeit und Gebietseinheiten 2002-2012**

Table 1: Population by citizenship and territorial units 2002-2012

Gebietseinheit, Staatsangehörigkeit	Bevölkerung am Stichtag								
	1.1.2002	1.1.2005	1.1.2006	1.1.2007	1.1.2008	1.1.2009	1.1.2010	1.1.2011	1.1.2012
<b>20441 Zell</b>	706	673	665	667	646	647	642	632	621
Österreichische Staatsangeh.	694	664	657	654	632	636	632	620	614
Ausländische Staatsangeh.	12	9	8	13	14	11	10	12	7
<b>20442 Magdalensberg</b>	2.982	3.023	3.074	3.162	3.174	3.226	3.240	3.253	3.307
Österreichische Staatsangeh.	2.885	2.918	2.964	3.054	3.065	3.119	3.135	3.136	3.179
Ausländische Staatsangeh.	97	105	110	108	109	107	105	117	128
<b>20501 Althofen</b>	4.734	4.671	4.690	4.667	4.706	4.653	4.667	4.684	4.657
Österreichische Staatsangeh.	4.543	4.494	4.512	4.472	4.510	4.447	4.454	4.475	4.444
Ausländische Staatsangeh.	191	177	178	195	196	206	213	209	213
<b>20502 Brückl</b>	3.098	3.035	3.014	2.976	2.945	2.942	2.861	2.866	2.871
Österreichische Staatsangeh.	3.016	2.964	2.948	2.906	2.865	2.864	2.789	2.780	2.781
Ausländische Staatsangeh.	82	71	66	70	80	78	72	86	90
<b>20503 Deutsch-Griffen</b>	1.007	983	980	987	990	987	976	953	940
Österreichische Staatsangeh.	986	961	957	963	964	960	945	919	911
Ausländische Staatsangeh.	21	22	23	24	26	27	31	34	29
<b>20504 Eberstein</b>	1.536	1.518	1.534	1.519	1.499	1.476	1.483	1.453	1.417
Österreichische Staatsangeh.	1.475	1.445	1.459	1.453	1.423	1.403	1.400	1.373	1.337
Ausländische Staatsangeh.	61	73	75	66	76	73	83	80	80
<b>20505 Friesach</b>	5.450	5.332	5.270	5.291	5.227	5.180	5.210	5.170	5.176
Österreichische Staatsangeh.	5.245	5.180	5.115	5.142	5.074	5.038	5.059	5.009	5.013
Ausländische Staatsangeh.	205	152	155	149	153	142	151	161	163
<b>20506 Glödnitz</b>	975	933	930	934	935	932	932	912	882
Österreichische Staatsangeh.	953	899	896	905	907	906	905	886	858
Ausländische Staatsangeh.	22	34	34	29	28	26	27	26	24
<b>20508 Gurk</b>	1.296	1.276	1.268	1.284	1.302	1.293	1.291	1.281	1.278
Österreichische Staatsangeh.	1.283	1.257	1.247	1.264	1.282	1.269	1.263	1.248	1.242
Ausländische Staatsangeh.	13	19	21	20	20	24	28	33	36
<b>20509 Guttaring</b>	1.562	1.510	1.506	1.511	1.496	1.510	1.525	1.529	1.518
Österreichische Staatsangeh.	1.522	1.479	1.480	1.476	1.461	1.463	1.462	1.455	1.440
Ausländische Staatsangeh.	40	31	26	35	35	47	63	74	78
<b>20511 Hüttenberg</b>	1.784	1.687	1.694	1.681	1.641	1.624	1.567	1.532	1.517
Österreichische Staatsangeh.	1.750	1.654	1.653	1.638	1.602	1.582	1.525	1.489	1.474
Ausländische Staatsangeh.	34	33	41	43	39	42	42	43	43
<b>20512 Kappel am Krappfeld</b>	2.065	2.003	2.019	2.006	2.017	2.031	2.018	1.975	1.987
Österreichische Staatsangeh.	1.965	1.935	1.958	1.965	1.969	1.970	1.955	1.916	1.915
Ausländische Staatsangeh.	100	68	61	41	48	61	63	59	72
<b>20513 Klein Sankt Paul</b>	2.177	2.064	2.045	2.026	1.988	1.992	1.964	1.939	1.894
Österreichische Staatsangeh.	2.123	2.024	2.006	1.985	1.944	1.944	1.918	1.890	1.849
Ausländische Staatsangeh.	54	40	39	41	44	48	46	49	45
<b>20515 Liebenfels</b>	3.256	3.273	3.284	3.251	3.277	3.325	3.320	3.307	3.305
Österreichische Staatsangeh.	3.127	3.161	3.174	3.147	3.183	3.196	3.183	3.171	3.159
Ausländische Staatsangeh.	129	112	110	104	94	129	137	136	146
<b>20518 Metnitz</b>	2.461	2.361	2.350	2.325	2.261	2.216	2.179	2.159	2.122
Österreichische Staatsangeh.	2.384	2.320	2.308	2.285	2.223	2.181	2.140	2.123	2.083
Ausländische Staatsangeh.	77	41	42	40	38	35	39	36	39
<b>20519 Micheldorf</b>	1.170	1.162	1.141	1.136	1.140	1.112	1.078	1.071	1.043
Österreichische Staatsangeh.	1.124	1.118	1.100	1.093	1.093	1.062	1.022	1.025	998
Ausländische Staatsangeh.	46	44	41	43	47	50	56	46	45
<b>20520 Mölbling</b>	1.293	1.278	1.283	1.321	1.312	1.334	1.333	1.329	1.334
Österreichische Staatsangeh.	1.260	1.240	1.245	1.287	1.276	1.295	1.293	1.284	1.291
Ausländische Staatsangeh.	33	38	38	34	36	39	40	45	43
<b>20523 Sankt Georgen am Längsee</b>	3.561	3.609	3.634	3.637	3.629	3.656	3.667	3.651	3.626
Österreichische Staatsangeh.	3.425	3.486	3.493	3.505	3.485	3.506	3.514	3.521	3.499
Ausländische Staatsangeh.	136	123	141	132	144	150	153	130	127
<b>20527 Sankt Veit an der Glan</b>	12.891	13.001	12.993	12.954	12.973	12.866	12.758	12.728	12.603
Österreichische Staatsangeh.	11.882	11.995	12.078	12.045	12.019	11.907	11.822	11.768	11.664
Ausländische Staatsangeh.	1.009	1.006	915	909	954	959	936	960	939
<b>20530 Straßburg</b>	2.311	2.226	2.234	2.227	2.196	2.182	2.137	2.149	2.164
Österreichische Staatsangeh.	2.216	2.154	2.149	2.136	2.104	2.091	2.047	2.059	2.049
Ausländische Staatsangeh.	95	72	85	91	92	91	90	90	115
<b>20531 Weitensfeld im Gurktal</b>	2.459	2.364	2.336	2.321	2.313	2.273	2.226	2.204	2.174
Österreichische Staatsangeh.	2.407	2.314	2.285	2.266	2.254	2.213	2.173	2.145	2.102
Ausländische Staatsangeh.	52	50	51	55	59	60	53	59	72
<b>20534 Frauenstein</b>	3.476	3.504	3.550	3.571	3.616	3.582	3.606	3.620	3.649
Österreichische Staatsangeh.	3.356	3.420	3.475	3.485	3.521	3.488	3.506	3.506	3.524
Ausländische Staatsangeh.	120	84	75	86	95	94	100	114	125
<b>20601 Bad Kleinkirchheim</b>	1.879	1.814	1.797	1.820	1.855	1.854	1.822	1.781	1.718
Österreichische Staatsangeh.	1.749	1.684	1.662	1.673	1.649	1.628	1.609	1.562	1.539
Ausländische Staatsangeh.	130	130	135	147	206	226	213	219	179

**Tabelle 1: Bevölkerung nach Staatsangehörigkeit und Gebietseinheiten 2002-2012**

Table 1: Population by citizenship and territorial units 2002-2012

Gebietseinheit, Staatsangehörigkeit	Bevölkerung am Stichtag								
	1.1.2002	1.1.2005	1.1.2006	1.1.2007	1.1.2008	1.1.2009	1.1.2010	1.1.2011	1.1.2012
<b>20602 Baldramsdorf</b>	1.820	1.847	1.863	1.874	1.886	1.877	1.896	1.899	1.882
Österreichische Staatsangeh.	1.777	1.814	1.829	1.833	1.848	1.836	1.848	1.846	1.829
Ausländische Staatsangeh.	43	33	34	41	38	41	48	53	53
<b>20603 Berg im Drautal</b>	1.383	1.373	1.368	1.361	1.366	1.360	1.337	1.340	1.344
Österreichische Staatsangeh.	1.336	1.339	1.334	1.325	1.329	1.322	1.302	1.298	1.306
Ausländische Staatsangeh.	47	34	34	36	37	38	35	42	38
<b>20604 Dellach im Drautal</b>	1.755	1.751	1.722	1.699	1.705	1.679	1.661	1.651	1.641
Österreichische Staatsangeh.	1.736	1.724	1.695	1.675	1.674	1.643	1.624	1.606	1.599
Ausländische Staatsangeh.	19	27	27	24	31	36	37	45	42
<b>20605 Großkirchheim</b>	1.601	1.573	1.558	1.546	1.518	1.500	1.485	1.460	1.427
Österreichische Staatsangeh.	1.550	1.527	1.517	1.501	1.466	1.442	1.430	1.404	1.373
Ausländische Staatsangeh.	51	46	41	45	52	58	55	56	54
<b>20607 Flattach</b>	1.381	1.333	1.322	1.324	1.311	1.309	1.299	1.274	1.260
Österreichische Staatsangeh.	1.335	1.295	1.279	1.276	1.263	1.267	1.257	1.230	1.211
Ausländische Staatsangeh.	46	38	43	48	48	42	42	44	49
<b>20608 Gmünd in Kärnten</b>	2.623	2.714	2.679	2.664	2.658	2.637	2.609	2.607	2.590
Österreichische Staatsangeh.	2.568	2.640	2.615	2.601	2.587	2.569	2.547	2.540	2.518
Ausländische Staatsangeh.	55	74	64	63	71	68	62	67	72
<b>20609 Greifenburg</b>	1.907	1.883	1.876	1.886	1.883	1.861	1.868	1.843	1.827
Österreichische Staatsangeh.	1.746	1.732	1.727	1.737	1.736	1.710	1.723	1.698	1.678
Ausländische Staatsangeh.	161	151	149	149	147	151	145	145	149
<b>20610 Heiligenblut</b>	1.167	1.110	1.107	1.117	1.122	1.103	1.093	1.090	1.080
Österreichische Staatsangeh.	1.132	1.078	1.078	1.089	1.093	1.077	1.064	1.060	1.052
Ausländische Staatsangeh.	35	32	29	28	29	26	29	30	28
<b>20611 Irschen</b>	2.080	2.061	2.055	2.065	2.056	2.062	2.064	2.049	2.044
Österreichische Staatsangeh.	2.044	2.030	2.017	2.022	2.016	2.011	2.014	1.990	1.975
Ausländische Staatsangeh.	36	31	38	43	40	51	50	59	69
<b>20613 Kleblach-Lind</b>	1.285	1.248	1.262	1.243	1.238	1.219	1.207	1.199	1.197
Österreichische Staatsangeh.	1.263	1.229	1.242	1.223	1.211	1.198	1.188	1.178	1.178
Ausländische Staatsangeh.	22	19	20	20	27	21	19	21	19
<b>20616 Lendorf</b>	1.781	1.750	1.752	1.767	1.774	1.774	1.789	1.800	1.809
Österreichische Staatsangeh.	1.715	1.690	1.697	1.709	1.715	1.723	1.735	1.743	1.746
Ausländische Staatsangeh.	66	60	55	58	59	51	54	57	63
<b>20618 Mallnitz</b>	995	933	900	891	895	882	858	848	830
Österreichische Staatsangeh.	898	872	842	828	832	816	795	787	766
Ausländische Staatsangeh.	97	61	58	63	63	66	63	61	64
<b>20619 Malta</b>	2.169	2.109	2.116	2.110	2.105	2.088	2.084	2.068	2.049
Österreichische Staatsangeh.	2.124	2.067	2.072	2.057	2.055	2.029	2.025	2.010	1.995
Ausländische Staatsangeh.	45	42	44	53	50	59	59	58	54
<b>20620 Millstatt</b>	3.341	3.374	3.356	3.355	3.413	3.417	3.406	3.418	3.388
Österreichische Staatsangeh.	3.167	3.183	3.156	3.160	3.206	3.196	3.176	3.185	3.140
Ausländische Staatsangeh.	174	191	200	195	207	221	230	233	248
<b>20622 Mörtshach</b>	952	913	895	883	871	866	844	830	821
Österreichische Staatsangeh.	929	897	883	867	857	854	833	821	813
Ausländische Staatsangeh.	23	16	12	16	14	12	11	9	8
<b>20624 Mühlendorf</b>	955	943	908	918	910	949	967	980	991
Österreichische Staatsangeh.	895	887	853	859	854	889	897	915	927
Ausländische Staatsangeh.	60	56	55	59	56	60	70	65	64
<b>20625 Oberdrauburg</b>	1.324	1.311	1.317	1.289	1.305	1.300	1.279	1.268	1.264
Österreichische Staatsangeh.	1.299	1.271	1.270	1.250	1.251	1.249	1.228	1.217	1.201
Ausländische Staatsangeh.	25	40	47	39	54	51	51	51	63
<b>20627 Obervellach</b>	2.511	2.414	2.405	2.397	2.379	2.378	2.369	2.358	2.363
Österreichische Staatsangeh.	2.381	2.301	2.289	2.280	2.256	2.258	2.239	2.219	2.212
Ausländische Staatsangeh.	130	113	116	117	123	120	130	139	151
<b>20630 Radenthein</b>	6.664	6.686	6.640	6.545	6.511	6.449	6.363	6.276	6.208
Österreichische Staatsangeh.	6.358	6.288	6.277	6.216	6.156	6.098	5.978	5.915	5.852
Ausländische Staatsangeh.	306	398	363	329	355	351	385	361	356
<b>20631 Rannersdorf</b>	1.800	1.752	1.753	1.768	1.767	1.770	1.764	1.765	1.777
Österreichische Staatsangeh.	1.745	1.710	1.711	1.730	1.728	1.726	1.709	1.715	1.722
Ausländische Staatsangeh.	55	42	42	38	39	44	55	50	55
<b>20632 Rennweg am Katschberg</b>	2.017	1.983	1.981	1.956	1.920	1.923	1.880	1.869	1.840
Österreichische Staatsangeh.	1.976	1.955	1.951	1.924	1.888	1.888	1.845	1.835	1.808
Ausländische Staatsangeh.	41	28	30	32	32	35	35	34	32
<b>20633 Sachsenburg</b>	1.448	1.412	1.403	1.396	1.395	1.368	1.350	1.311	1.319
Österreichische Staatsangeh.	1.322	1.320	1.322	1.322	1.317	1.294	1.282	1.249	1.235
Ausländische Staatsangeh.	126	92	81	74	78	74	68	62	84
<b>20634 Seeboden</b>	6.062	6.119	6.117	6.075	6.094	6.111	6.163	6.156	6.172
Österreichische Staatsangeh.	5.736	5.817	5.800	5.758	5.737	5.750	5.797	5.776	5.789
Ausländische Staatsangeh.	326	302	317	317	357	361	366	380	383

**Tabelle 1: Bevölkerung nach Staatsangehörigkeit und Gebietseinheiten 2002-2012**

Table 1: Population by citizenship and territorial units 2002-2012

Gebietseinheit, Staatsangehörigkeit	Bevölkerung am Stichtag								
	1.1.2002	1.1.2005	1.1.2006	1.1.2007	1.1.2008	1.1.2009	1.1.2010	1.1.2011	1.1.2012
<b>20635 Spittal an der Drau</b>	16.033	16.014	15.936	15.933	15.926	15.926	15.801	15.769	15.765
Österreichische Staatsangeh.	14.239	14.243	14.180	14.210	14.185	14.171	14.031	13.976	13.956
Ausländische Staatsangeh.	1.794	1.771	1.756	1.723	1.741	1.755	1.770	1.793	1.809
<b>20636 Stall</b>	1.827	1.791	1.763	1.740	1.739	1.757	1.717	1.692	1.649
Österreichische Staatsangeh.	1.809	1.769	1.739	1.713	1.712	1.715	1.685	1.658	1.620
Ausländische Staatsangeh.	18	22	24	27	27	42	32	34	29
<b>20637 Steinfeld</b>	2.273	2.186	2.185	2.144	2.140	2.115	2.108	2.106	2.065
Österreichische Staatsangeh.	2.168	2.087	2.088	2.056	2.056	2.038	2.029	2.032	1.995
Ausländische Staatsangeh.	105	99	97	88	84	77	79	74	70
<b>20638 Trebesing</b>	1.280	1.265	1.270	1.284	1.283	1.259	1.254	1.249	1.239
Österreichische Staatsangeh.	1.258	1.242	1.241	1.252	1.249	1.237	1.233	1.227	1.210
Ausländische Staatsangeh.	22	23	29	32	34	22	21	22	29
<b>20639 Weißensee</b>	794	786	787	796	789	785	797	784	773
Österreichische Staatsangeh.	768	753	753	761	756	753	753	743	726
Ausländische Staatsangeh.	26	33	34	35	33	32	44	41	47
<b>20640 Winklern</b>	1.139	1.206	1.197	1.202	1.203	1.213	1.232	1.238	1.227
Österreichische Staatsangeh.	1.095	1.160	1.156	1.169	1.170	1.183	1.193	1.199	1.183
Ausländische Staatsangeh.	44	46	41	33	33	30	39	39	44
<b>20642 Krems in Kärnten</b>	2.172	2.093	2.040	2.014	1.997	1.951	1.939	1.909	1.901
Österreichische Staatsangeh.	2.145	2.064	2.015	1.985	1.965	1.919	1.907	1.867	1.849
Ausländische Staatsangeh.	27	29	25	29	32	32	32	42	52
<b>20643 Lurnfeld</b>	2.731	2.742	2.732	2.684	2.645	2.618	2.617	2.624	2.598
Österreichische Staatsangeh.	2.604	2.633	2.627	2.586	2.563	2.538	2.538	2.538	2.511
Ausländische Staatsangeh.	127	109	105	98	82	80	79	86	87
<b>20644 Reißeck</b>	2.517	2.451	2.436	2.428	2.409	2.399	2.349	2.331	2.307
Österreichische Staatsangeh.	2.370	2.327	2.320	2.316	2.294	2.283	2.235	2.214	2.188
Ausländische Staatsangeh.	147	124	116	112	115	116	114	117	119
<b>20701 Afritz am See</b>	1.509	1.498	1.488	1.473	1.472	1.473	1.442	1.424	1.413
Österreichische Staatsangeh.	1.460	1.440	1.430	1.425	1.424	1.419	1.391	1.374	1.368
Ausländische Staatsangeh.	49	58	58	48	48	54	51	50	45
<b>20702 Arnoldstein</b>	6.825	6.811	6.821	6.810	6.847	6.868	6.911	6.899	6.907
Österreichische Staatsangeh.	6.254	6.224	6.241	6.221	6.219	6.252	6.263	6.250	6.235
Ausländische Staatsangeh.	571	587	580	589	628	616	648	649	672
<b>20703 Arriach</b>	1.562	1.535	1.514	1.503	1.497	1.493	1.472	1.443	1.416
Österreichische Staatsangeh.	1.522	1.498	1.479	1.462	1.449	1.454	1.437	1.403	1.384
Ausländische Staatsangeh.	40	37	35	41	48	39	35	40	32
<b>20705 Bad Bleiberg</b>	2.755	2.623	2.604	2.570	2.552	2.521	2.464	2.404	2.402
Österreichische Staatsangeh.	2.639	2.521	2.518	2.483	2.453	2.407	2.355	2.296	2.265
Ausländische Staatsangeh.	116	102	86	87	99	114	109	108	137
<b>20707 Feistritz an der Gail</b>	660	656	656	658	666	658	662	657	649
Österreichische Staatsangeh.	651	647	645	648	651	640	644	641	631
Ausländische Staatsangeh.	9	9	11	10	15	18	18	16	18
<b>20708 Feld am See</b>	1.216	1.179	1.163	1.154	1.173	1.170	1.174	1.178	1.160
Österreichische Staatsangeh.	1.165	1.150	1.133	1.119	1.136	1.128	1.120	1.123	1.112
Ausländische Staatsangeh.	51	29	30	35	37	42	54	55	48
<b>20710 Ferndorf</b>	2.460	2.396	2.381	2.368	2.352	2.290	2.280	2.263	2.262
Österreichische Staatsangeh.	2.391	2.327	2.314	2.294	2.279	2.210	2.199	2.178	2.176
Ausländische Staatsangeh.	69	69	67	74	73	80	81	85	86
<b>20711 Finkenstein am Faaker See</b>	8.228	8.238	8.241	8.307	8.374	8.432	8.465	8.509	8.581
Österreichische Staatsangeh.	7.678	7.667	7.657	7.718	7.743	7.719	7.792	7.817	7.861
Ausländische Staatsangeh.	550	571	584	589	631	713	673	692	720
<b>20712 Fresach</b>	1.321	1.311	1.307	1.315	1.307	1.305	1.284	1.249	1.239
Österreichische Staatsangeh.	1.306	1.293	1.284	1.295	1.282	1.279	1.255	1.219	1.209
Ausländische Staatsangeh.	15	18	23	20	25	26	29	30	30
<b>20713 Hohenthurn</b>	848	816	826	821	828	810	813	816	807
Österreichische Staatsangeh.	812	787	795	791	799	782	782	777	765
Ausländische Staatsangeh.	36	29	31	30	29	28	31	39	42
<b>20719 Nötsch im Gailtal</b>	2.380	2.339	2.342	2.338	2.336	2.319	2.306	2.305	2.292
Österreichische Staatsangeh.	2.303	2.251	2.251	2.249	2.244	2.215	2.194	2.186	2.168
Ausländische Staatsangeh.	77	88	91	89	92	104	112	119	124
<b>20720 Paternion</b>	6.159	6.047	6.059	6.044	6.058	6.085	6.106	6.064	6.032
Österreichische Staatsangeh.	5.753	5.665	5.688	5.679	5.687	5.689	5.713	5.665	5.633
Ausländische Staatsangeh.	406	382	371	365	371	396	393	399	399
<b>20721 Rosegg</b>	1.826	1.828	1.837	1.832	1.831	1.838	1.856	1.874	1.867
Österreichische Staatsangeh.	1.755	1.744	1.748	1.752	1.729	1.731	1.740	1.759	1.750
Ausländische Staatsangeh.	71	84	89	80	102	107	116	115	117
<b>20722 Sankt Jakob im Rosental</b>	4.490	4.454	4.418	4.441	4.411	4.396	4.349	4.358	4.323
Österreichische Staatsangeh.	4.254	4.236	4.199	4.215	4.179	4.166	4.129	4.134	4.086
Ausländische Staatsangeh.	236	218	219	226	232	230	220	224	237



**Tabelle 1: Bevölkerung nach Staatsangehörigkeit und Gebietseinheiten 2002-2012**

Table 1: Population by citizenship and territorial units 2002-2012

Gebietseinheit, Staatsangehörigkeit	Bevölkerung am Stichtag								
	1.1.2002	1.1.2005	1.1.2006	1.1.2007	1.1.2008	1.1.2009	1.1.2010	1.1.2011	1.1.2012
<b>20723 Stockenboi</b>	1.751	1.732	1.705	1.688	1.687	1.661	1.647	1.642	1.659
Österreichische Staatsangeh.	1.701	1.681	1.661	1.646	1.643	1.620	1.605	1.592	1.612
Ausländische Staatsangeh.	50	51	44	42	44	41	42	50	47
<b>20724 Treffen am Ossiacher See</b>	4.302	4.351	4.343	4.382	4.398	4.425	4.431	4.371	4.390
Österreichische Staatsangeh.	4.085	4.131	4.063	4.122	4.140	4.163	4.157	4.113	4.135
Ausländische Staatsangeh.	217	220	280	260	258	262	274	258	255
<b>20725 Velden am Wörther See</b>	8.619	8.576	8.601	8.661	8.761	8.807	8.832	8.835	8.846
Österreichische Staatsangeh.	8.011	7.975	7.988	8.030	8.081	8.055	8.027	8.040	8.059
Ausländische Staatsangeh.	608	601	613	631	680	752	805	795	787
<b>20726 Weißenstein</b>	3.110	3.074	3.074	3.083	3.096	3.089	3.048	3.020	3.006
Österreichische Staatsangeh.	3.009	2.979	2.979	2.979	2.988	2.988	2.954	2.926	2.898
Ausländische Staatsangeh.	101	95	95	104	108	101	94	94	108
<b>20727 Wernberg</b>	4.850	5.021	5.108	5.216	5.240	5.312	5.343	5.408	5.449
Österreichische Staatsangeh.	4.595	4.717	4.780	4.885	4.880	4.938	4.962	5.002	5.043
Ausländische Staatsangeh.	255	304	328	331	360	374	381	406	406
<b>20801 Bleiburg</b>	4.041	3.995	3.982	3.937	3.919	3.949	3.948	3.932	3.899
Österreichische Staatsangeh.	3.840	3.796	3.767	3.733	3.703	3.712	3.693	3.660	3.613
Ausländische Staatsangeh.	201	199	215	204	216	237	255	272	286
<b>20802 Diex</b>	861	849	835	853	841	836	812	808	810
Österreichische Staatsangeh.	851	829	818	824	817	813	791	787	789
Ausländische Staatsangeh.	10	20	17	29	24	23	21	21	21
<b>20803 Eberndorf</b>	6.057	6.093	6.065	6.030	5.993	6.001	5.979	5.938	5.919
Österreichische Staatsangeh.	5.778	5.775	5.749	5.763	5.717	5.705	5.672	5.636	5.609
Ausländische Staatsangeh.	279	318	316	267	276	296	307	302	310
<b>20804 Eisenkappel-Vellach</b>	2.694	2.563	2.541	2.497	2.485	2.465	2.428	2.415	2.401
Österreichische Staatsangeh.	2.567	2.441	2.425	2.384	2.370	2.353	2.301	2.283	2.262
Ausländische Staatsangeh.	127	122	116	113	115	112	127	132	139
<b>20805 Feistritz ob Bleiburg</b>	2.127	2.079	2.104	2.127	2.121	2.082	2.050	2.066	2.110
Österreichische Staatsangeh.	2.055	2.016	2.040	2.053	2.037	2.005	1.975	1.990	2.030
Ausländische Staatsangeh.	72	63	64	74	84	77	75	76	80
<b>20806 Gallizien</b>	1.831	1.817	1.798	1.753	1.755	1.767	1.767	1.798	1.796
Österreichische Staatsangeh.	1.787	1.778	1.754	1.711	1.710	1.713	1.720	1.740	1.734
Ausländische Staatsangeh.	44	39	44	42	45	54	47	58	62
<b>20807 Globasnitz</b>	1.650	1.660	1.660	1.654	1.657	1.644	1.641	1.635	1.628
Österreichische Staatsangeh.	1.616	1.629	1.626	1.617	1.617	1.609	1.604	1.590	1.580
Ausländische Staatsangeh.	34	31	34	37	40	35	37	45	48
<b>20808 Griffen</b>	3.661	3.616	3.623	3.604	3.631	3.616	3.612	3.588	3.551
Österreichische Staatsangeh.	3.537	3.493	3.504	3.501	3.512	3.466	3.473	3.435	3.411
Ausländische Staatsangeh.	124	123	119	103	119	150	139	153	140
<b>20810 Neuhaus</b>	1.226	1.191	1.165	1.158	1.150	1.130	1.125	1.123	1.107
Österreichische Staatsangeh.	1.194	1.158	1.131	1.128	1.120	1.109	1.103	1.096	1.072
Ausländische Staatsangeh.	32	33	34	30	30	21	22	27	35
<b>20812 Ruden</b>	1.604	1.547	1.565	1.544	1.553	1.568	1.554	1.560	1.552
Österreichische Staatsangeh.	1.571	1.518	1.520	1.512	1.496	1.501	1.489	1.493	1.486
Ausländische Staatsangeh.	33	29	45	32	57	67	65	67	66
<b>20813 Sankt Kanzian am Klopeiner See</b>	4.345	4.339	4.350	4.380	4.395	4.394	4.392	4.378	4.342
Österreichische Staatsangeh.	4.087	4.024	4.042	4.071	4.067	4.082	4.056	4.069	3.993
Ausländische Staatsangeh.	258	315	308	309	328	312	336	309	349
<b>20815 Sittersdorf</b>	2.122	2.066	2.076	2.085	2.096	2.105	2.085	2.064	2.084
Österreichische Staatsangeh.	2.081	2.016	2.018	2.015	2.014	2.009	1.997	1.977	1.995
Ausländische Staatsangeh.	41	50	58	70	82	96	88	87	89
<b>20817 Völkermarkt</b>	11.441	11.452	11.420	11.415	11.389	11.387	11.341	11.221	11.109
Österreichische Staatsangeh.	10.922	10.924	10.851	10.843	10.801	10.768	10.717	10.595	10.489
Ausländische Staatsangeh.	519	528	569	572	588	619	624	626	620
<b>20901 Bad Sankt Leonhard im Lavanttal</b>	4.833	4.711	4.743	4.726	4.688	4.689	4.647	4.578	4.525
Österreichische Staatsangeh.	4.698	4.608	4.630	4.616	4.576	4.561	4.512	4.444	4.381
Ausländische Staatsangeh.	135	103	113	110	112	128	135	134	144
<b>20905 Frantschach-Sankt Gertraud</b>	3.117	2.945	2.934	2.879	2.785	2.784	2.735	2.690	2.778
Österreichische Staatsangeh.	2.874	2.712	2.707	2.667	2.590	2.581	2.531	2.488	2.569
Ausländische Staatsangeh.	243	233	227	212	195	203	204	202	209
<b>20909 Lavamünd</b>	3.504	3.352	3.295	3.268	3.279	3.267	3.220	3.171	3.129
Österreichische Staatsangeh.	3.431	3.279	3.228	3.201	3.209	3.195	3.137	3.085	3.043
Ausländische Staatsangeh.	73	73	67	67	70	72	83	86	86
<b>20911 Preitenegg</b>	1.128	1.096	1.085	1.078	1.081	1.055	1.052	1.032	999
Österreichische Staatsangeh.	1.109	1.084	1.074	1.064	1.067	1.043	1.036	1.012	982
Ausländische Staatsangeh.	19	12	11	14	14	12	16	20	17
<b>20912 Reichenfels</b>	2.070	2.043	1.999	1.978	1.969	1.962	1.927	1.907	1.902
Österreichische Staatsangeh.	2.010	1.977	1.959	1.939	1.931	1.922	1.893	1.868	1.860
Ausländische Staatsangeh.	60	66	40	39	38	40	34	39	42

**Tabelle 1: Bevölkerung nach Staatsangehörigkeit und Gebietseinheiten 2002-2012**

Table 1: Population by citizenship and territorial units 2002-2012

Gebietseinheit, Staatsangehörigkeit	Bevölkerung am Stichtag								
	1.1.2002	1.1.2005	1.1.2006	1.1.2007	1.1.2008	1.1.2009	1.1.2010	1.1.2011	1.1.2012
<b>20913 Sankt Andrä</b>	10.720	10.635	10.559	10.547	10.477	10.406	10.385	10.332	10.250
Österreichische Staatsangeh.	10.450	10.370	10.303	10.291	10.221	10.156	10.118	10.072	9.988
Ausländische Staatsangeh.	270	265	256	256	256	250	267	260	262
<b>20914 Sankt Georgen im Lavanttal</b>	2.136	2.097	2.080	2.043	2.030	2.011	2.030	2.014	2.027
Österreichische Staatsangeh.	2.102	2.074	2.057	2.018	2.000	1.981	2.000	1.980	1.990
Ausländische Staatsangeh.	34	23	23	25	30	30	30	34	37
<b>20918 Sankt Paul im Lavanttal</b>	3.643	3.596	3.604	3.593	3.560	3.561	3.537	3.519	3.482
Österreichische Staatsangeh.	3.487	3.462	3.469	3.466	3.433	3.435	3.409	3.388	3.360
Ausländische Staatsangeh.	156	134	135	127	127	126	128	131	122
<b>20923 Wolfsberg</b>	25.294	25.427	25.368	25.360	25.397	25.316	25.162	25.126	24.983
Österreichische Staatsangeh.	24.213	24.307	24.264	24.254	24.245	24.129	23.968	23.883	23.725
Ausländische Staatsangeh.	1.081	1.120	1.104	1.106	1.152	1.187	1.194	1.243	1.258
<b>21001 Albeck</b>	1.106	1.069	1.075	1.078	1.079	1.079	1.102	1.091	1.064
Österreichische Staatsangeh.	1.065	1.038	1.026	1.034	1.039	1.029	1.052	1.039	1.017
Ausländische Staatsangeh.	41	31	49	44	40	50	50	52	47
<b>21002 Feldkirchen in Kärnten</b>	14.090	14.277	14.250	14.289	14.268	14.343	14.304	14.276	14.294
Österreichische Staatsangeh.	13.236	13.394	13.414	13.483	13.427	13.489	13.473	13.471	13.451
Ausländische Staatsangeh.	854	883	836	806	841	854	831	805	843
<b>21003 Glanegg</b>	2.033	2.005	1.988	1.989	1.957	1.964	1.956	1.919	1.920
Österreichische Staatsangeh.	1.957	1.961	1.945	1.944	1.908	1.903	1.889	1.848	1.838
Ausländische Staatsangeh.	76	44	43	45	49	61	67	71	82
<b>21004 Gnesau</b>	1.219	1.189	1.191	1.196	1.168	1.182	1.161	1.142	1.129
Österreichische Staatsangeh.	1.169	1.139	1.149	1.150	1.110	1.115	1.098	1.078	1.062
Ausländische Staatsangeh.	50	50	42	46	58	67	63	64	67
<b>21005 Himmelberg</b>	2.336	2.354	2.350	2.357	2.378	2.364	2.358	2.336	2.335
Österreichische Staatsangeh.	2.281	2.293	2.284	2.285	2.296	2.286	2.260	2.239	2.239
Ausländische Staatsangeh.	55	61	66	72	82	78	98	97	96
<b>21006 Ossiach</b>	742	740	747	736	755	750	718	724	731
Österreichische Staatsangeh.	709	706	710	698	706	692	671	680	683
Ausländische Staatsangeh.	33	34	37	38	49	58	47	44	48
<b>21007 Reichenau</b>	2.030	2.024	2.017	1.984	1.986	1.987	1.965	1.958	1.929
Österreichische Staatsangeh.	1.963	1.951	1.946	1.918	1.911	1.896	1.886	1.875	1.836
Ausländische Staatsangeh.	67	73	71	66	75	91	79	83	93
<b>21008 Sankt Urban</b>	1.477	1.521	1.517	1.481	1.516	1.530	1.518	1.523	1.525
Österreichische Staatsangeh.	1.380	1.415	1.399	1.407	1.416	1.415	1.401	1.409	1.391
Ausländische Staatsangeh.	97	106	118	74	100	115	117	114	134
<b>21009 Steindorf am Ossiacher See</b>	3.569	3.576	3.608	3.621	3.686	3.715	3.745	3.708	3.725
Österreichische Staatsangeh.	3.412	3.381	3.404	3.397	3.465	3.487	3.508	3.474	3.480
Ausländische Staatsangeh.	157	195	204	224	221	228	237	234	245
<b>21010 Steuerberg</b>	1.711	1.709	1.711	1.738	1.745	1.713	1.683	1.699	1.688
Österreichische Staatsangeh.	1.665	1.671	1.664	1.692	1.700	1.666	1.631	1.640	1.626
Ausländische Staatsangeh.	46	38	47	46	45	47	52	59	62
<b>30101 Krems an der Donau</b>	23.353	23.742	23.985	23.864	24.003	23.904	23.813	24.014	24.110
Österreichische Staatsangeh.	21.655	21.924	22.038	21.942	21.949	21.921	21.782	21.800	21.689
Ausländische Staatsangeh.	1.698	1.818	1.947	1.922	2.054	1.983	2.031	2.214	2.421
<b>30201 Sankt Pölten</b>	49.009	50.454	51.046	51.318	51.503	51.548	51.688	51.956	52.048
Österreichische Staatsangeh.	44.599	45.388	45.597	45.708	45.831	45.700	45.627	45.703	45.547
Ausländische Staatsangeh.	4.410	5.066	5.449	5.610	5.672	5.848	6.061	6.253	6.501
<b>30301 Waidhofen an der Ybbs</b>	11.664	11.803	11.794	11.641	11.573	11.572	11.527	11.470	11.452
Österreichische Staatsangeh.	11.229	11.271	11.257	11.138	11.079	11.099	11.043	10.986	10.909
Ausländische Staatsangeh.	435	532	537	503	494	473	484	484	543
<b>30401 Wiener Neustadt</b>	37.804	39.086	39.448	39.732	40.070	40.564	40.708	41.042	41.537
Österreichische Staatsangeh.	34.155	35.174	35.494	35.795	35.865	36.089	36.012	36.190	36.337
Ausländische Staatsangeh.	3.649	3.912	3.954	3.937	4.205	4.475	4.696	4.852	5.200
<b>30501 Allhartsberg</b>	1.776	1.889	1.915	1.916	1.967	2.010	2.030	2.028	2.020
Österreichische Staatsangeh.	1.753	1.881	1.903	1.902	1.950	1.981	2.002	2.001	1.996
Ausländische Staatsangeh.	23	8	12	14	17	29	28	27	24
<b>30502 Amstetten</b>	22.711	22.807	23.024	23.019	23.090	23.017	22.953	22.948	22.876
Österreichische Staatsangeh.	21.377	21.254	21.307	21.226	21.198	21.063	20.977	20.985	20.854
Ausländische Staatsangeh.	1.334	1.553	1.717	1.793	1.892	1.954	1.976	1.963	2.022
<b>30503 Ardagger</b>	3.305	3.280	3.305	3.289	3.284	3.294	3.347	3.357	3.367
Österreichische Staatsangeh.	3.255	3.239	3.246	3.245	3.230	3.245	3.286	3.290	3.280
Ausländische Staatsangeh.	50	41	59	44	54	49	61	67	87
<b>30504 Aschbach-Markt</b>	3.562	3.621	3.639	3.628	3.641	3.707	3.661	3.642	3.666
Österreichische Staatsangeh.	3.311	3.398	3.399	3.401	3.409	3.473	3.443	3.432	3.452
Ausländische Staatsangeh.	251	223	240	227	232	234	218	210	214
<b>30506 Behamberg</b>	3.143	3.156	3.201	3.221	3.235	3.233	3.239	3.231	3.262
Österreichische Staatsangeh.	3.024	3.066	3.102	3.120	3.140	3.129	3.141	3.127	3.152
Ausländische Staatsangeh.	119	90	99	101	95	104	98	104	110

**Tabelle 1: Bevölkerung nach Staatsangehörigkeit und Gebietseinheiten 2002-2012**

Table 1: Population by citizenship and territorial units 2002-2012

Gebietseinheit, Staatsangehörigkeit	Bevölkerung am Stichtag								
	1.1.2002	1.1.2005	1.1.2006	1.1.2007	1.1.2008	1.1.2009	1.1.2010	1.1.2011	1.1.2012
<b>30507 Biberbach</b>	2.104	2.123	2.149	2.129	2.138	2.145	2.133	2.161	2.210
Österreichische Staatsangeh.	2.065	2.093	2.109	2.092	2.094	2.110	2.102	2.128	2.169
Ausländische Staatsangeh.	39	30	40	37	44	35	31	33	41
<b>30508 Ennsdorf</b>	2.386	2.455	2.568	2.646	2.702	2.767	2.834	2.900	2.924
Österreichische Staatsangeh.	2.205	2.292	2.375	2.455	2.493	2.538	2.612	2.672	2.668
Ausländische Staatsangeh.	181	163	193	191	209	229	222	228	256
<b>30509 Ernsthofen</b>	2.125	2.124	2.170	2.189	2.202	2.190	2.191	2.214	2.188
Österreichische Staatsangeh.	2.109	2.087	2.117	2.123	2.134	2.139	2.142	2.144	2.123
Ausländische Staatsangeh.	16	37	53	66	68	51	49	70	65
<b>30510 Ertl</b>	1.252	1.296	1.305	1.301	1.307	1.304	1.299	1.293	1.309
Österreichische Staatsangeh.	1.223	1.285	1.297	1.291	1.295	1.290	1.284	1.274	1.285
Ausländische Staatsangeh.	29	11	8	10	12	14	15	19	24
<b>30511 Euratsfeld</b>	2.330	2.409	2.437	2.498	2.512	2.513	2.519	2.542	2.533
Österreichische Staatsangeh.	2.311	2.368	2.407	2.468	2.484	2.487	2.493	2.504	2.498
Ausländische Staatsangeh.	19	41	30	30	28	26	26	38	35
<b>30512 Ferschnitz</b>	1.595	1.623	1.615	1.629	1.645	1.653	1.645	1.662	1.673
Österreichische Staatsangeh.	1.585	1.620	1.613	1.625	1.640	1.643	1.637	1.655	1.666
Ausländische Staatsangeh.	10	3	2	4	5	10	8	7	7
<b>30514 Haag</b>	5.131	5.300	5.310	5.302	5.345	5.400	5.382	5.371	5.414
Österreichische Staatsangeh.	5.001	5.175	5.176	5.180	5.211	5.251	5.238	5.229	5.244
Ausländische Staatsangeh.	130	125	134	122	134	149	144	142	170
<b>30515 Haidershofen</b>	3.440	3.484	3.462	3.498	3.540	3.572	3.576	3.573	3.570
Österreichische Staatsangeh.	3.337	3.394	3.369	3.401	3.449	3.479	3.481	3.474	3.470
Ausländische Staatsangeh.	103	90	93	97	91	93	95	99	100
<b>30516 Hollenstein an der Ybbs</b>	1.890	1.820	1.816	1.801	1.793	1.771	1.754	1.738	1.734
Österreichische Staatsangeh.	1.854	1.787	1.786	1.765	1.758	1.723	1.717	1.697	1.688
Ausländische Staatsangeh.	36	33	30	36	35	48	37	41	46
<b>30517 Kematen an der Ybbs</b>	2.444	2.458	2.484	2.536	2.528	2.541	2.504	2.492	2.475
Österreichische Staatsangeh.	2.299	2.322	2.346	2.363	2.354	2.341	2.310	2.282	2.275
Ausländische Staatsangeh.	145	136	138	173	174	200	194	210	200
<b>30520 Neuhofen an der Ybbs</b>	2.526	2.594	2.640	2.667	2.677	2.717	2.733	2.782	2.816
Österreichische Staatsangeh.	2.480	2.553	2.593	2.618	2.624	2.668	2.685	2.730	2.751
Ausländische Staatsangeh.	46	41	47	49	53	49	48	52	65
<b>30521 Neustadtl an der Donau</b>	2.156	2.079	2.096	2.110	2.115	2.118	2.110	2.099	2.087
Österreichische Staatsangeh.	2.120	2.059	2.071	2.090	2.099	2.098	2.089	2.077	2.067
Ausländische Staatsangeh.	36	20	25	20	16	20	21	22	20
<b>30522 Oed-Oehling</b>	1.519	1.517	1.562	1.622	1.654	1.662	1.693	1.674	1.706
Österreichische Staatsangeh.	1.481	1.501	1.540	1.592	1.612	1.620	1.636	1.615	1.645
Ausländische Staatsangeh.	38	16	22	30	42	42	57	59	61
<b>30524 Opponitz</b>	953	990	1.019	993	1.026	1.031	1.020	992	987
Österreichische Staatsangeh.	944	943	931	916	942	936	938	930	915
Ausländische Staatsangeh.	9	47	88	77	84	95	82	62	72
<b>30526 Sankt Georgen am Reith</b>	594	561	575	572	572	569	581	579	579
Österreichische Staatsangeh.	589	559	569	564	561	557	567	566	566
Ausländische Staatsangeh.	5	2	6	8	11	12	14	13	13
<b>30527 Sankt Georgen am Ybbsfelde</b>	2.524	2.569	2.605	2.650	2.682	2.740	2.743	2.761	2.754
Österreichische Staatsangeh.	2.410	2.480	2.495	2.512	2.555	2.590	2.605	2.622	2.628
Ausländische Staatsangeh.	114	89	110	138	127	150	138	139	126
<b>30529 Sankt Pantaleon-Erla</b>	2.475	2.517	2.515	2.492	2.459	2.473	2.500	2.517	2.531
Österreichische Staatsangeh.	2.442	2.473	2.474	2.449	2.410	2.414	2.424	2.439	2.449
Ausländische Staatsangeh.	33	44	41	43	49	59	76	78	82
<b>30530 Sankt Peter in der Au</b>	4.859	4.916	4.952	4.984	4.983	4.995	4.993	5.031	5.050
Österreichische Staatsangeh.	4.728	4.803	4.835	4.869	4.878	4.874	4.880	4.912	4.926
Ausländische Staatsangeh.	131	113	117	115	105	121	113	119	124
<b>30531 Sankt Valentin</b>	8.990	9.072	9.127	9.149	9.220	9.298	9.277	9.195	9.222
Österreichische Staatsangeh.	8.659	8.729	8.748	8.780	8.820	8.864	8.842	8.743	8.732
Ausländische Staatsangeh.	331	343	379	369	400	434	435	452	490
<b>30532 Seitenstetten</b>	3.129	3.118	3.170	3.175	3.209	3.228	3.212	3.229	3.275
Österreichische Staatsangeh.	3.021	3.030	3.071	3.058	3.093	3.111	3.096	3.108	3.163
Ausländische Staatsangeh.	108	88	99	117	116	117	116	121	112
<b>30533 Sonntagberg</b>	4.248	4.087	4.049	4.042	4.008	3.909	3.872	3.826	3.850
Österreichische Staatsangeh.	4.041	3.892	3.844	3.830	3.798	3.713	3.679	3.644	3.659
Ausländische Staatsangeh.	207	195	205	212	210	196	193	182	191
<b>30534 Strengberg</b>	2.076	2.040	2.045	2.010	2.022	2.026	2.041	2.016	2.014
Österreichische Staatsangeh.	2.017	1.973	1.972	1.960	1.966	1.970	1.983	1.966	1.961
Ausländische Staatsangeh.	59	67	73	50	56	56	58	50	53
<b>30536 Viehdorf</b>	1.179	1.193	1.185	1.186	1.211	1.198	1.245	1.252	1.306
Österreichische Staatsangeh.	1.150	1.160	1.154	1.142	1.170	1.170	1.205	1.212	1.258
Ausländische Staatsangeh.	29	33	31	44	41	28	40	40	48

**Tabelle 1: Bevölkerung nach Staatsangehörigkeit und Gebietseinheiten 2002-2012**

Table 1: Population by citizenship and territorial units 2002-2012

Gebietseinheit, Staatsangehörigkeit	Bevölkerung am Stichtag								
	1.1.2002	1.1.2005	1.1.2006	1.1.2007	1.1.2008	1.1.2009	1.1.2010	1.1.2011	1.1.2012
<b>30538 Wallsee-Sindelburg</b>	2.065	2.112	2.119	2.161	2.138	2.170	2.158	2.156	2.151
Österreichische Staatsangeh.	2.006	2.041	2.059	2.096	2.081	2.090	2.074	2.088	2.080
Ausländische Staatsangeh.	59	71	60	65	57	80	84	68	71
<b>30539 Weistrach</b>	2.217	2.232	2.230	2.229	2.206	2.204	2.210	2.183	2.188
Österreichische Staatsangeh.	2.202	2.213	2.207	2.212	2.192	2.187	2.187	2.159	2.163
Ausländische Staatsangeh.	15	19	23	17	14	17	23	24	25
<b>30541 Winklarn</b>	1.445	1.460	1.471	1.501	1.507	1.506	1.510	1.531	1.542
Österreichische Staatsangeh.	1.415	1.433	1.442	1.467	1.473	1.478	1.482	1.497	1.495
Ausländische Staatsangeh.	30	27	29	34	34	28	28	34	47
<b>30542 Wolfsbach</b>	1.808	1.819	1.838	1.852	1.841	1.854	1.857	1.874	1.841
Österreichische Staatsangeh.	1.780	1.800	1.819	1.827	1.816	1.827	1.831	1.845	1.810
Ausländische Staatsangeh.	28	19	19	25	25	27	26	29	31
<b>30543 Ybbsitz</b>	3.792	3.717	3.714	3.698	3.675	3.691	3.692	3.678	3.613
Österreichische Staatsangeh.	3.733	3.660	3.643	3.640	3.622	3.627	3.625	3.611	3.550
Ausländische Staatsangeh.	59	57	71	58	53	64	67	67	63
<b>30544 Zeillern</b>	1.650	1.704	1.720	1.734	1.713	1.730	1.713	1.751	1.765
Österreichische Staatsangeh.	1.638	1.686	1.708	1.717	1.698	1.717	1.690	1.728	1.741
Ausländische Staatsangeh.	12	18	12	17	15	13	23	23	24
<b>30601 Alland</b>	2.366	2.380	2.386	2.419	2.410	2.491	2.513	2.487	2.483
Österreichische Staatsangeh.	2.140	2.179	2.195	2.234	2.207	2.271	2.292	2.270	2.260
Ausländische Staatsangeh.	226	201	191	185	203	220	221	217	223
<b>30602 Altenmarkt an der Triesting</b>	2.048	2.071	2.118	2.099	2.085	2.085	2.070	2.092	2.167
Österreichische Staatsangeh.	1.794	1.802	1.835	1.834	1.836	1.832	1.824	1.811	1.846
Ausländische Staatsangeh.	254	269	283	265	249	253	246	281	321
<b>30603 Bad Vöslau</b>	10.936	11.057	11.183	11.208	11.191	11.319	11.278	11.309	11.360
Österreichische Staatsangeh.	9.476	9.628	9.746	9.812	9.800	9.916	9.889	9.885	9.887
Ausländische Staatsangeh.	1.460	1.429	1.437	1.396	1.391	1.403	1.389	1.424	1.473
<b>30604 Baden</b>	24.676	25.057	25.186	25.254	25.265	25.194	25.136	25.176	25.142
Österreichische Staatsangeh.	21.750	21.773	21.836	21.993	22.025	21.931	21.868	21.840	21.718
Ausländische Staatsangeh.	2.926	3.284	3.350	3.261	3.240	3.263	3.268	3.336	3.424
<b>30605 Berndorf</b>	8.643	8.647	8.677	8.672	8.669	8.746	8.738	8.763	8.811
Österreichische Staatsangeh.	7.430	7.470	7.494	7.494	7.451	7.498	7.492	7.507	7.559
Ausländische Staatsangeh.	1.213	1.177	1.183	1.178	1.218	1.248	1.246	1.256	1.252
<b>30607 Ebreichsdorf</b>	8.876	9.201	9.316	9.481	9.464	9.554	9.612	9.769	9.934
Österreichische Staatsangeh.	8.050	8.258	8.391	8.572	8.569	8.661	8.710	8.832	8.980
Ausländische Staatsangeh.	826	943	925	909	895	893	902	937	954
<b>30608 Enzesfeld-Lindabrunn</b>	4.008	4.054	4.071	4.080	4.077	4.094	4.127	4.155	4.174
Österreichische Staatsangeh.	3.744	3.744	3.762	3.766	3.761	3.775	3.779	3.774	3.801
Ausländische Staatsangeh.	264	310	309	314	316	319	348	381	373
<b>30609 Furth an der Triesting</b>	787	808	822	812	802	802	821	823	831
Österreichische Staatsangeh.	760	780	794	797	789	787	804	803	807
Ausländische Staatsangeh.	27	28	28	15	13	15	17	20	24
<b>30612 Günselsdorf</b>	1.752	1.727	1.758	1.770	1.751	1.752	1.749	1.758	1.749
Österreichische Staatsangeh.	1.581	1.552	1.580	1.604	1.569	1.570	1.568	1.563	1.536
Ausländische Staatsangeh.	171	175	178	166	182	182	181	195	213
<b>30613 Heiligenkreuz</b>	1.340	1.382	1.413	1.459	1.466	1.479	1.508	1.520	1.556
Österreichische Staatsangeh.	1.184	1.189	1.227	1.279	1.277	1.279	1.290	1.309	1.313
Ausländische Staatsangeh.	156	193	186	180	189	200	218	211	243
<b>30614 Hernstein</b>	1.421	1.413	1.406	1.410	1.428	1.459	1.462	1.508	1.503
Österreichische Staatsangeh.	1.363	1.364	1.356	1.363	1.373	1.402	1.407	1.448	1.442
Ausländische Staatsangeh.	58	49	50	47	55	57	55	60	61
<b>30615 Hirtenberg</b>	2.288	2.475	2.512	2.558	2.647	2.628	2.638	2.605	2.671
Österreichische Staatsangeh.	1.928	2.018	2.036	2.094	2.138	2.113	2.116	2.062	2.119
Ausländische Staatsangeh.	360	457	476	464	509	515	522	543	552
<b>30616 Klausen-Leopoldsdorf</b>	1.422	1.460	1.480	1.515	1.558	1.573	1.562	1.608	1.617
Österreichische Staatsangeh.	1.326	1.363	1.389	1.420	1.467	1.494	1.488	1.517	1.517
Ausländische Staatsangeh.	96	97	91	95	91	79	74	91	100
<b>30618 Kottlingbrunn</b>	6.619	6.877	7.099	7.280	7.379	7.403	7.416	7.471	7.451
Österreichische Staatsangeh.	6.046	6.229	6.406	6.604	6.670	6.686	6.700	6.739	6.755
Ausländische Staatsangeh.	573	648	693	676	709	717	716	732	696
<b>30620 Leobersdorf</b>	4.218	4.363	4.403	4.384	4.436	4.480	4.571	4.661	4.751
Österreichische Staatsangeh.	3.544	3.753	3.814	3.827	3.903	3.932	4.010	4.054	4.127
Ausländische Staatsangeh.	674	610	589	557	533	548	561	607	624
<b>30621 Mitterndorf an der Fischa</b>	1.517	1.743	1.803	1.845	1.937	2.018	2.079	2.113	2.138
Österreichische Staatsangeh.	1.415	1.640	1.692	1.724	1.795	1.848	1.893	1.924	1.943
Ausländische Staatsangeh.	102	103	111	121	142	170	186	189	195
<b>30623 Oberwaltersdorf</b>	3.361	3.552	3.644	3.677	3.814	3.851	3.913	3.939	3.990
Österreichische Staatsangeh.	3.043	3.182	3.288	3.361	3.477	3.544	3.608	3.637	3.653
Ausländische Staatsangeh.	318	370	356	316	337	307	305	302	337

**Tabelle 1: Bevölkerung nach Staatsangehörigkeit und Gebietseinheiten 2002-2012**

Table 1: Population by citizenship and territorial units 2002-2012

Gebietseinheit, Staatsangehörigkeit	Bevölkerung am Stichtag								
	1.1.2002	1.1.2005	1.1.2006	1.1.2007	1.1.2008	1.1.2009	1.1.2010	1.1.2011	1.1.2012
<b>30625 Pfaffstätten</b>	2.587	2.905	2.975	3.078	3.161	3.193	3.375	3.411	3.468
Österreichische Staatsangeh.	2.370	2.628	2.691	2.807	2.887	2.920	3.085	3.112	3.173
Ausländische Staatsangeh.	217	277	284	271	274	273	290	299	295
<b>30626 Pottendorf</b>	5.943	6.019	6.067	6.074	6.201	6.237	6.336	6.354	6.383
Österreichische Staatsangeh.	5.432	5.534	5.572	5.600	5.695	5.734	5.816	5.827	5.850
Ausländische Staatsangeh.	511	485	495	474	506	503	520	527	533
<b>30627 Pottenstein</b>	2.887	2.964	2.953	3.003	3.040	3.017	3.006	3.008	2.989
Österreichische Staatsangeh.	2.553	2.609	2.607	2.664	2.693	2.684	2.673	2.680	2.654
Ausländische Staatsangeh.	334	355	346	339	347	333	333	328	335
<b>30629 Reisenberg</b>	1.391	1.456	1.489	1.497	1.511	1.549	1.540	1.551	1.581
Österreichische Staatsangeh.	1.267	1.322	1.345	1.364	1.375	1.410	1.419	1.421	1.444
Ausländische Staatsangeh.	124	134	144	133	136	139	121	130	137
<b>30631 Schönau an der Triesting</b>	1.778	1.872	1.880	1.914	1.942	2.014	2.085	2.134	2.141
Österreichische Staatsangeh.	1.587	1.684	1.722	1.730	1.757	1.831	1.900	1.939	1.942
Ausländische Staatsangeh.	191	188	158	184	185	183	185	195	199
<b>30633 Seibersdorf</b>	1.274	1.311	1.336	1.374	1.369	1.387	1.376	1.388	1.416
Österreichische Staatsangeh.	1.232	1.256	1.285	1.324	1.321	1.328	1.322	1.329	1.361
Ausländische Staatsangeh.	42	55	51	50	48	59	54	59	55
<b>30635 Sooß</b>	1.083	1.118	1.137	1.136	1.141	1.109	1.102	1.099	1.111
Österreichische Staatsangeh.	969	1.004	1.023	1.022	994	983	975	986	973
Ausländische Staatsangeh.	114	114	114	114	147	126	127	113	138
<b>30636 Tattendorf</b>	1.219	1.256	1.262	1.245	1.262	1.278	1.277	1.326	1.323
Österreichische Staatsangeh.	1.105	1.164	1.172	1.149	1.154	1.149	1.142	1.183	1.187
Ausländische Staatsangeh.	114	92	90	96	108	129	135	143	136
<b>30637 Teesdorf</b>	1.352	1.602	1.642	1.679	1.727	1.728	1.737	1.754	1.743
Österreichische Staatsangeh.	1.250	1.465	1.522	1.553	1.606	1.620	1.618	1.618	1.606
Ausländische Staatsangeh.	102	137	120	126	121	108	119	136	137
<b>30639 Traiskirchen</b>	14.928	15.808	16.185	16.504	16.647	17.316	17.190	17.169	17.399
Österreichische Staatsangeh.	13.126	13.850	14.166	14.423	14.607	14.870	14.933	15.017	15.088
Ausländische Staatsangeh.	1.802	1.958	2.019	2.081	2.040	2.446	2.257	2.152	2.311
<b>30641 Trumau</b>	2.515	2.630	2.742	2.763	2.866	2.995	3.216	3.332	3.465
Österreichische Staatsangeh.	2.269	2.360	2.462	2.493	2.599	2.697	2.813	2.875	2.996
Ausländische Staatsangeh.	246	270	280	270	267	298	403	457	469
<b>30645 Weissenbach an der Triesting</b>	1.655	1.680	1.679	1.711	1.726	1.735	1.719	1.739	1.739
Österreichische Staatsangeh.	1.459	1.470	1.482	1.519	1.555	1.571	1.553	1.560	1.557
Ausländische Staatsangeh.	196	210	197	192	171	164	166	179	182
<b>30646 Blumau-Neurifshof</b>	1.666	1.717	1.712	1.769	1.825	1.797	1.798	1.799	1.808
Österreichische Staatsangeh.	1.446	1.489	1.500	1.550	1.601	1.592	1.600	1.606	1.604
Ausländische Staatsangeh.	220	228	212	219	224	205	198	193	204
<b>30701 Au am Leithaberge</b>	909	905	906	900	901	902	894	902	921
Österreichische Staatsangeh.	883	883	884	877	881	881	869	875	891
Ausländische Staatsangeh.	26	22	22	23	20	21	25	27	30
<b>30702 Bad Deutsch-Altenburg</b>	1.365	1.368	1.379	1.411	1.406	1.428	1.435	1.439	1.426
Österreichische Staatsangeh.	1.242	1.258	1.263	1.290	1.291	1.298	1.299	1.297	1.276
Ausländische Staatsangeh.	123	110	116	121	115	130	136	142	150
<b>30703 Berg</b>	676	670	683	689	706	703	729	746	724
Österreichische Staatsangeh.	621	609	613	620	629	620	612	611	590
Ausländische Staatsangeh.	55	61	70	69	77	83	117	135	134
<b>30704 Bruck an der Leitha</b>	7.352	7.552	7.583	7.583	7.618	7.645	7.670	7.682	7.670
Österreichische Staatsangeh.	6.834	6.983	7.001	7.019	7.009	7.036	7.054	7.002	6.930
Ausländische Staatsangeh.	518	569	582	564	609	609	616	680	740
<b>30706 Enzersdorf an der Fischa</b>	2.739	2.819	2.849	2.898	2.947	2.957	2.939	2.963	2.974
Österreichische Staatsangeh.	2.634	2.693	2.720	2.758	2.799	2.804	2.787	2.801	2.811
Ausländische Staatsangeh.	105	126	129	140	148	153	152	162	163
<b>30708 Göttlesbrunn-Arbesthal</b>	1.316	1.359	1.358	1.365	1.351	1.367	1.380	1.388	1.382
Österreichische Staatsangeh.	1.272	1.302	1.301	1.309	1.298	1.311	1.306	1.318	1.322
Ausländische Staatsangeh.	44	57	57	56	53	56	74	70	60
<b>30709 Götzendorf an der Leitha</b>	1.880	1.910	1.961	1.964	1.965	1.955	2.028	2.042	2.047
Österreichische Staatsangeh.	1.633	1.678	1.688	1.704	1.712	1.722	1.786	1.804	1.800
Ausländische Staatsangeh.	247	232	273	260	253	233	242	238	247
<b>30710 Hainburg a.d.Donau</b>	5.652	5.625	5.695	5.706	5.668	5.794	5.878	5.951	5.935
Österreichische Staatsangeh.	4.833	4.813	4.851	4.849	4.767	4.736	4.708	4.649	4.573
Ausländische Staatsangeh.	819	812	844	857	901	1.058	1.170	1.302	1.362
<b>30711 Haslau-Maria Ellend</b>	1.310	1.537	1.655	1.734	1.821	1.853	1.855	1.854	1.857
Österreichische Staatsangeh.	1.244	1.469	1.580	1.651	1.726	1.744	1.728	1.736	1.735
Ausländische Staatsangeh.	66	68	75	83	95	109	127	118	122
<b>30712 Höflein</b>	1.135	1.139	1.139	1.143	1.158	1.174	1.191	1.188	1.210
Österreichische Staatsangeh.	1.098	1.102	1.097	1.097	1.113	1.126	1.142	1.139	1.153
Ausländische Staatsangeh.	37	37	42	46	45	48	49	49	57

**Tabelle 1: Bevölkerung nach Staatsangehörigkeit und Gebietseinheiten 2002-2012**

Table 1: Population by citizenship and territorial units 2002-2012

Gebietseinheit, Staatsangehörigkeit	Bevölkerung am Stichtag								
	1.1.2002	1.1.2005	1.1.2006	1.1.2007	1.1.2008	1.1.2009	1.1.2010	1.1.2011	1.1.2012
<b>30713 Hof am Leithaberge</b>	1.378	1.411	1.431	1.406	1.402	1.420	1.445	1.464	1.477
Österreichische Staatsangeh.	1.290	1.323	1.347	1.331	1.323	1.343	1.369	1.371	1.386
Ausländische Staatsangeh.	88	88	84	75	79	77	76	93	91
<b>30715 Hundsheim</b>	552	565	580	593	581	602	611	600	603
Österreichische Staatsangeh.	525	535	540	551	546	564	573	557	554
Ausländische Staatsangeh.	27	30	40	42	35	38	38	43	49
<b>30716 Mannersdorf am Leithagebirge</b>	3.705	3.748	3.760	3.763	3.783	3.798	3.768	3.780	3.828
Österreichische Staatsangeh.	3.402	3.420	3.427	3.437	3.433	3.433	3.408	3.390	3.388
Ausländische Staatsangeh.	303	328	333	326	350	365	360	390	440
<b>30718 Petronell-Carnuntum</b>	1.170	1.191	1.203	1.193	1.209	1.197	1.180	1.188	1.205
Österreichische Staatsangeh.	1.112	1.119	1.120	1.110	1.119	1.112	1.099	1.096	1.103
Ausländische Staatsangeh.	58	72	83	83	90	85	81	92	102
<b>30719 Prellenkirchen</b>	1.294	1.330	1.337	1.341	1.377	1.365	1.361	1.394	1.443
Österreichische Staatsangeh.	1.263	1.295	1.305	1.302	1.323	1.312	1.302	1.310	1.333
Ausländische Staatsangeh.	31	35	32	39	54	53	59	84	110
<b>30721 Rohrau</b>	1.451	1.530	1.535	1.567	1.547	1.569	1.553	1.544	1.554
Österreichische Staatsangeh.	1.297	1.414	1.423	1.441	1.433	1.442	1.427	1.416	1.421
Ausländische Staatsangeh.	154	116	112	126	114	127	126	128	133
<b>30722 Scharndorf</b>	1.077	1.055	1.063	1.081	1.112	1.137	1.144	1.143	1.140
Österreichische Staatsangeh.	1.020	1.015	1.019	1.043	1.061	1.076	1.081	1.073	1.063
Ausländische Staatsangeh.	57	40	44	38	51	61	63	70	77
<b>30724 Sommerein</b>	1.770	1.865	1.867	1.908	1.921	1.913	1.926	1.942	1.934
Österreichische Staatsangeh.	1.698	1.811	1.801	1.840	1.853	1.838	1.835	1.857	1.856
Ausländische Staatsangeh.	72	54	66	68	68	75	91	85	78
<b>30726 Trautmannsdorf an der Leitha</b>	2.640	2.703	2.700	2.720	2.727	2.746	2.746	2.766	2.785
Österreichische Staatsangeh.	2.543	2.583	2.590	2.610	2.610	2.623	2.628	2.640	2.652
Ausländische Staatsangeh.	97	120	110	110	117	123	118	126	133
<b>30728 Wolfsthal</b>	750	730	735	776	786	807	847	866	870
Österreichische Staatsangeh.	705	687	697	719	721	710	718	701	676
Ausländische Staatsangeh.	45	43	38	57	65	97	129	165	194
<b>30801 Aderklaa</b>	197	186	183	182	196	199	200	186	191
Österreichische Staatsangeh.	181	176	173	170	179	183	181	169	166
Ausländische Staatsangeh.	16	10	10	12	17	16	19	17	25
<b>30802 Andlersdorf</b>	116	121	117	115	124	127	132	131	129
Österreichische Staatsangeh.	108	113	111	108	116	120	130	126	127
Ausländische Staatsangeh.	8	8	6	7	8	7	2	5	2
<b>30803 Angern an der March</b>	3.205	3.301	3.286	3.265	3.257	3.265	3.274	3.280	3.278
Österreichische Staatsangeh.	2.919	3.036	3.023	3.012	3.009	3.004	3.004	3.003	3.004
Ausländische Staatsangeh.	286	265	263	253	248	261	270	277	274
<b>30804 Auersthal</b>	1.852	1.852	1.861	1.854	1.852	1.853	1.818	1.827	1.856
Österreichische Staatsangeh.	1.698	1.736	1.737	1.734	1.734	1.738	1.693	1.677	1.715
Ausländische Staatsangeh.	154	116	124	120	118	115	125	150	141
<b>30805 Bad Pirawarth</b>	1.536	1.521	1.529	1.551	1.608	1.656	1.653	1.670	1.688
Österreichische Staatsangeh.	1.484	1.474	1.468	1.488	1.518	1.556	1.557	1.585	1.602
Ausländische Staatsangeh.	52	47	61	63	90	100	96	85	86
<b>30808 Deutsch-Wagram</b>	6.833	7.012	7.221	7.353	7.485	7.629	7.741	7.829	7.913
Österreichische Staatsangeh.	6.353	6.515	6.713	6.841	6.936	7.032	7.121	7.214	7.239
Ausländische Staatsangeh.	480	497	508	512	549	597	620	615	674
<b>30810 Drösing</b>	1.171	1.164	1.159	1.172	1.183	1.173	1.179	1.158	1.127
Österreichische Staatsangeh.	1.097	1.098	1.097	1.120	1.126	1.114	1.118	1.098	1.072
Ausländische Staatsangeh.	74	66	62	52	57	59	61	60	55
<b>30811 Dürnkrut</b>	2.210	2.249	2.254	2.221	2.237	2.261	2.236	2.257	2.270
Österreichische Staatsangeh.	2.131	2.183	2.184	2.143	2.150	2.152	2.142	2.159	2.163
Ausländische Staatsangeh.	79	66	70	78	87	109	94	98	107
<b>30812 Ebenthal</b>	810	827	850	849	847	848	848	843	842
Österreichische Staatsangeh.	718	760	789	793	790	783	784	783	782
Ausländische Staatsangeh.	92	67	61	56	57	65	64	60	60
<b>30813 Eckartsau</b>	1.135	1.135	1.147	1.131	1.143	1.145	1.145	1.157	1.163
Österreichische Staatsangeh.	1.068	1.065	1.088	1.062	1.068	1.072	1.068	1.072	1.057
Ausländische Staatsangeh.	67	70	59	69	75	73	77	85	106
<b>30814 Engelhartstetten</b>	1.824	1.873	1.892	1.895	1.894	1.903	1.893	1.884	1.890
Österreichische Staatsangeh.	1.768	1.800	1.812	1.820	1.805	1.794	1.775	1.770	1.771
Ausländische Staatsangeh.	56	73	80	75	89	109	118	114	119
<b>30817 Gänserndorf</b>	7.982	8.779	9.065	9.383	9.638	9.902	9.937	10.154	10.457
Österreichische Staatsangeh.	7.386	8.070	8.276	8.557	8.750	8.956	8.977	9.146	9.346
Ausländische Staatsangeh.	596	709	789	826	888	946	960	1.008	1.111
<b>30819 Glinzendorf</b>	252	230	237	244	247	246	263	269	261
Österreichische Staatsangeh.	217	202	209	211	216	214	234	237	229
Ausländische Staatsangeh.	35	28	28	33	31	32	29	32	32

**Tabelle 1: Bevölkerung nach Staatsangehörigkeit und Gebietseinheiten 2002-2012**

Table 1: Population by citizenship and territorial units 2002-2012

Gebietseinheit, Staatsangehörigkeit	Bevölkerung am Stichtag								
	1.1.2002	1.1.2005	1.1.2006	1.1.2007	1.1.2008	1.1.2009	1.1.2010	1.1.2011	1.1.2012
<b>30821 Groß-Enzersdorf</b>	8.150	8.530	8.707	8.894	9.063	9.273	9.372	9.533	9.668
Österreichische Staatsangeh.	7.530	7.884	8.061	8.252	8.440	8.618	8.702	8.810	8.925
Ausländische Staatsangeh.	620	646	646	642	623	655	670	723	743
<b>30822 Großhofen</b>	83	87	83	85	86	89	89	91	91
Österreichische Staatsangeh.	71	70	67	70	68	72	69	67	66
Ausländische Staatsangeh.	12	17	16	15	18	17	20	24	25
<b>30824 Groß-Schweinbarth</b>	1.308	1.322	1.312	1.309	1.309	1.285	1.301	1.290	1.298
Österreichische Staatsangeh.	1.178	1.209	1.188	1.203	1.196	1.184	1.192	1.189	1.192
Ausländische Staatsangeh.	130	113	124	106	113	101	109	101	106
<b>30825 Haringsee</b>	1.135	1.155	1.174	1.187	1.185	1.195	1.197	1.205	1.185
Österreichische Staatsangeh.	1.061	1.100	1.127	1.136	1.130	1.138	1.133	1.133	1.114
Ausländische Staatsangeh.	74	55	47	51	55	57	64	72	71
<b>30826 Hauskirchen</b>	1.251	1.255	1.252	1.220	1.217	1.200	1.220	1.195	1.232
Österreichische Staatsangeh.	1.225	1.218	1.213	1.188	1.178	1.164	1.179	1.155	1.182
Ausländische Staatsangeh.	26	37	39	32	39	36	41	40	50
<b>30827 Hohenau an der March</b>	2.779	2.803	2.766	2.729	2.743	2.721	2.703	2.691	2.667
Österreichische Staatsangeh.	2.689	2.690	2.645	2.608	2.615	2.589	2.563	2.542	2.485
Ausländische Staatsangeh.	90	113	121	121	128	132	140	149	182
<b>30828 Hohenruppersdorf</b>	933	906	898	893	890	887	901	890	885
Österreichische Staatsangeh.	896	879	869	864	861	854	863	859	853
Ausländische Staatsangeh.	37	27	29	29	29	33	38	31	32
<b>30829 Jedenspeigen</b>	1.168	1.122	1.116	1.120	1.102	1.100	1.067	1.059	1.060
Österreichische Staatsangeh.	1.110	1.090	1.083	1.083	1.072	1.067	1.034	1.029	1.024
Ausländische Staatsangeh.	58	32	33	37	30	33	33	30	36
<b>30830 Lassee</b>	2.316	2.357	2.460	2.479	2.519	2.567	2.578	2.592	2.571
Österreichische Staatsangeh.	2.030	2.087	2.186	2.219	2.257	2.297	2.314	2.330	2.348
Ausländische Staatsangeh.	286	270	274	260	262	270	264	262	223
<b>30831 Leopoldsdorf im Marchfelde</b>	2.353	2.392	2.418	2.415	2.433	2.463	2.494	2.538	2.517
Österreichische Staatsangeh.	2.187	2.204	2.216	2.200	2.223	2.238	2.253	2.271	2.270
Ausländische Staatsangeh.	166	188	202	215	210	225	241	267	247
<b>30834 Mannsdorf an der Donau</b>	427	414	410	401	401	392	389	400	403
Österreichische Staatsangeh.	368	358	356	353	355	358	353	351	344
Ausländische Staatsangeh.	59	56	54	48	46	34	36	49	59
<b>30835 Marchegg</b>	2.841	2.853	2.870	2.891	2.908	2.931	2.952	2.944	2.947
Österreichische Staatsangeh.	2.578	2.551	2.572	2.608	2.624	2.618	2.653	2.610	2.618
Ausländische Staatsangeh.	263	302	298	283	284	313	299	334	329
<b>30836 Markgrafneusiedl</b>	758	814	827	834	836	846	851	845	840
Österreichische Staatsangeh.	707	762	773	783	789	787	791	784	775
Ausländische Staatsangeh.	51	52	54	51	47	59	60	61	65
<b>30838 Matzen-Raggendorf</b>	2.567	2.549	2.607	2.635	2.642	2.687	2.713	2.685	2.694
Österreichische Staatsangeh.	2.331	2.335	2.398	2.410	2.414	2.427	2.455	2.434	2.435
Ausländische Staatsangeh.	236	214	209	225	228	260	258	251	259
<b>30841 Neusiedl an der Zaya</b>	1.250	1.255	1.238	1.223	1.209	1.208	1.198	1.216	1.224
Österreichische Staatsangeh.	1.221	1.216	1.206	1.184	1.174	1.170	1.155	1.170	1.169
Ausländische Staatsangeh.	29	39	32	39	35	38	43	46	55
<b>30842 Obersiebenbrunn</b>	1.406	1.540	1.597	1.631	1.674	1.703	1.708	1.690	1.694
Österreichische Staatsangeh.	1.336	1.461	1.513	1.552	1.579	1.590	1.595	1.565	1.569
Ausländische Staatsangeh.	70	79	84	79	95	113	113	125	125
<b>30844 Orth an der Donau</b>	1.984	1.973	1.993	2.003	2.010	2.012	2.004	2.052	2.052
Österreichische Staatsangeh.	1.825	1.842	1.862	1.867	1.860	1.862	1.854	1.874	1.875
Ausländische Staatsangeh.	159	131	131	136	150	150	150	178	177
<b>30845 Palterndorf-Dobermannsdorf</b>	1.247	1.248	1.235	1.229	1.238	1.229	1.241	1.230	1.252
Österreichische Staatsangeh.	1.212	1.216	1.201	1.190	1.197	1.180	1.180	1.172	1.196
Ausländische Staatsangeh.	35	32	34	39	41	49	61	58	56
<b>30846 Parbasdorf</b>	134	146	146	155	147	162	161	158	160
Österreichische Staatsangeh.	129	136	133	137	133	141	141	140	141
Ausländische Staatsangeh.	5	10	13	18	14	21	20	18	19
<b>30848 Prottes</b>	1.276	1.287	1.315	1.327	1.326	1.322	1.360	1.368	1.384
Österreichische Staatsangeh.	1.189	1.180	1.210	1.221	1.223	1.216	1.249	1.246	1.260
Ausländische Staatsangeh.	87	107	105	106	103	106	111	122	124
<b>30849 Raasdorf</b>	538	552	562	598	637	668	671	673	669
Österreichische Staatsangeh.	425	442	447	480	503	508	511	533	516
Ausländische Staatsangeh.	113	110	115	118	134	160	160	140	153
<b>30850 Ringelsdorf-Niederabsdorf</b>	1.415	1.388	1.388	1.354	1.327	1.310	1.306	1.302	1.316
Österreichische Staatsangeh.	1.370	1.349	1.351	1.320	1.302	1.286	1.279	1.277	1.277
Ausländische Staatsangeh.	45	39	37	34	25	24	27	25	39
<b>30852 Schönkirchen-Reyersdorf</b>	1.833	1.876	1.883	1.918	1.931	1.946	1.956	1.960	1.971
Österreichische Staatsangeh.	1.735	1.776	1.780	1.813	1.809	1.804	1.814	1.826	1.847
Ausländische Staatsangeh.	98	100	103	105	122	142	142	134	124



**Tabelle 1: Bevölkerung nach Staatsangehörigkeit und Gebietseinheiten 2002-2012**

Table 1: Population by citizenship and territorial units 2002-2012

Gebietseinheit, Staatsangehörigkeit	Bevölkerung am Stichtag								
	1.1.2002	1.1.2005	1.1.2006	1.1.2007	1.1.2008	1.1.2009	1.1.2010	1.1.2011	1.1.2012
<b>30854 Spannberg</b>	965	968	948	958	953	940	927	923	899
Österreichische Staatsangeh.	921	922	901	913	908	903	895	893	868
Ausländische Staatsangeh.	44	46	47	45	45	37	32	30	31
<b>30856 Strasshof an der Nordbahn</b>	7.106	7.557	7.793	8.013	8.130	8.262	8.448	8.543	8.606
Österreichische Staatsangeh.	6.675	7.067	7.237	7.456	7.521	7.642	7.782	7.823	7.854
Ausländische Staatsangeh.	431	490	556	557	609	620	666	720	752
<b>30857 Sulz im Weinviertel</b>	1.192	1.169	1.174	1.178	1.189	1.185	1.174	1.196	1.179
Österreichische Staatsangeh.	1.148	1.139	1.140	1.146	1.155	1.150	1.133	1.150	1.133
Ausländische Staatsangeh.	44	30	34	32	34	35	41	46	46
<b>30858 Untersiebenbrunn</b>	1.415	1.454	1.447	1.459	1.472	1.477	1.466	1.467	1.420
Österreichische Staatsangeh.	1.297	1.367	1.365	1.349	1.360	1.365	1.358	1.353	1.316
Ausländische Staatsangeh.	118	87	82	110	112	112	108	114	104
<b>30859 Velm-Götzendorf</b>	763	756	760	770	759	760	774	766	775
Österreichische Staatsangeh.	743	735	737	743	729	731	749	736	738
Ausländische Staatsangeh.	20	21	23	27	30	29	25	30	37
<b>30860 Weikendorf</b>	1.962	1.937	1.925	1.945	1.915	1.945	1.929	1.917	1.920
Österreichische Staatsangeh.	1.835	1.840	1.838	1.830	1.802	1.808	1.797	1.782	1.779
Ausländische Staatsangeh.	127	97	87	115	113	137	132	135	141
<b>30863 Zistersdorf</b>	5.607	5.498	5.496	5.512	5.490	5.557	5.496	5.465	5.438
Österreichische Staatsangeh.	5.355	5.272	5.270	5.287	5.243	5.308	5.263	5.231	5.202
Ausländische Staatsangeh.	252	226	226	225	247	249	233	234	236
<b>30865 Weiden an der March</b>	905	926	923	952	949	942	959	985	988
Österreichische Staatsangeh.	826	848	841	852	854	850	867	871	876
Ausländische Staatsangeh.	79	78	82	100	95	92	92	114	112
<b>30902 Amaliendorf-Aalfang</b>	1.165	1.168	1.168	1.160	1.147	1.141	1.126	1.116	1.127
Österreichische Staatsangeh.	1.133	1.137	1.137	1.128	1.114	1.108	1.094	1.084	1.086
Ausländische Staatsangeh.	32	31	31	32	33	33	32	32	41
<b>30903 Brand-Nagelberg</b>	1.815	1.773	1.757	1.718	1.708	1.710	1.680	1.667	1.662
Österreichische Staatsangeh.	1.741	1.719	1.696	1.668	1.665	1.663	1.631	1.621	1.615
Ausländische Staatsangeh.	74	54	61	50	43	47	49	46	47
<b>30904 Eggern</b>	770	752	767	766	770	761	746	730	727
Österreichische Staatsangeh.	762	746	763	761	766	753	739	723	719
Ausländische Staatsangeh.	8	6	4	5	4	8	7	7	8
<b>30906 Eisgarn</b>	702	675	663	667	670	672	667	688	667
Österreichische Staatsangeh.	688	664	653	655	661	664	661	678	658
Ausländische Staatsangeh.	14	11	10	12	9	8	6	10	9
<b>30908 Gmünd</b>	5.849	5.732	5.722	5.677	5.625	5.604	5.577	5.469	5.376
Österreichische Staatsangeh.	5.564	5.412	5.375	5.352	5.304	5.269	5.252	5.132	5.039
Ausländische Staatsangeh.	285	320	347	325	321	335	325	337	337
<b>30909 Großdietmanns</b>	2.199	2.176	2.182	2.214	2.241	2.248	2.244	2.248	2.251
Österreichische Staatsangeh.	2.156	2.137	2.132	2.167	2.194	2.195	2.193	2.196	2.209
Ausländische Staatsangeh.	43	39	50	47	47	53	51	52	42
<b>30910 Bad Großpertholz</b>	1.522	1.560	1.561	1.493	1.450	1.442	1.381	1.378	1.355
Österreichische Staatsangeh.	1.500	1.465	1.446	1.406	1.394	1.385	1.349	1.348	1.335
Ausländische Staatsangeh.	22	95	115	87	56	57	32	30	20
<b>30912 Großschönau</b>	1.258	1.270	1.265	1.248	1.239	1.249	1.238	1.222	1.242
Österreichische Staatsangeh.	1.243	1.248	1.244	1.235	1.227	1.233	1.225	1.209	1.228
Ausländische Staatsangeh.	15	22	21	13	12	16	13	13	14
<b>30913 Moorbad Harbach</b>	695	689	701	706	712	711	687	673	674
Österreichische Staatsangeh.	680	676	689	694	700	702	679	665	664
Ausländische Staatsangeh.	15	13	12	12	12	9	8	8	10
<b>30915 Haugschlag</b>	525	507	517	499	506	509	510	491	496
Österreichische Staatsangeh.	516	499	507	489	491	497	500	471	474
Ausländische Staatsangeh.	9	8	10	10	15	12	10	20	22
<b>30916 Heidenreichstein</b>	4.545	4.372	4.317	4.268	4.224	4.185	4.150	4.107	4.067
Österreichische Staatsangeh.	4.400	4.259	4.220	4.181	4.122	4.084	4.060	4.009	3.978
Ausländische Staatsangeh.	145	113	97	87	102	101	90	98	89
<b>30917 Hirschbach</b>	578	609	601	595	601	591	574	581	573
Österreichische Staatsangeh.	575	603	596	590	596	588	571	576	567
Ausländische Staatsangeh.	3	6	5	5	5	3	3	5	6
<b>30920 Hoheneich</b>	1.527	1.533	1.550	1.507	1.475	1.486	1.475	1.455	1.472
Österreichische Staatsangeh.	1.477	1.441	1.449	1.421	1.407	1.407	1.396	1.393	1.399
Ausländische Staatsangeh.	50	92	101	86	68	79	79	62	73
<b>30921 Kirchberg am Walde</b>	1.467	1.447	1.432	1.422	1.396	1.402	1.395	1.384	1.369
Österreichische Staatsangeh.	1.411	1.402	1.392	1.394	1.368	1.375	1.370	1.365	1.348
Ausländische Staatsangeh.	56	45	40	28	28	27	25	19	21
<b>30925 Litschau</b>	2.497	2.373	2.365	2.355	2.328	2.311	2.285	2.269	2.268
Österreichische Staatsangeh.	2.451	2.330	2.316	2.308	2.278	2.262	2.248	2.227	2.226
Ausländische Staatsangeh.	46	43	49	47	50	49	37	42	42

**Tabelle 1: Bevölkerung nach Staatsangehörigkeit und Gebietseinheiten 2002-2012**

Table 1: Population by citizenship and territorial units 2002-2012

Gebietseinheit, Staatsangehörigkeit	Bevölkerung am Stichtag								
	1.1.2002	1.1.2005	1.1.2006	1.1.2007	1.1.2008	1.1.2009	1.1.2010	1.1.2011	1.1.2012
<b>30929 Reingers</b>	713	700	709	698	686	685	691	686	688
Österreichische Staatsangeh.	708	694	702	690	677	675	681	678	675
Ausländische Staatsangeh.	5	6	7	8	9	10	10	8	13
<b>30932 Sankt Martin</b>	1.187	1.159	1.163	1.163	1.154	1.149	1.148	1.138	1.153
Österreichische Staatsangeh.	1.173	1.152	1.157	1.152	1.145	1.139	1.142	1.135	1.144
Ausländische Staatsangeh.	14	7	6	11	9	10	6	3	9
<b>30935 Schrems</b>	5.778	5.699	5.724	5.775	5.694	5.686	5.689	5.676	5.632
Österreichische Staatsangeh.	5.541	5.439	5.415	5.485	5.425	5.427	5.418	5.413	5.370
Ausländische Staatsangeh.	237	260	309	290	269	259	271	263	262
<b>30939 Unserfrau-Altweitra</b>	1.027	1.025	1.020	1.022	1.013	1.024	1.005	1.005	1.003
Österreichische Staatsangeh.	1.014	1.018	1.012	1.015	1.008	1.016	1.001	996	993
Ausländische Staatsangeh.	13	7	8	7	5	8	4	9	10
<b>30940 Waldenstein</b>	1.210	1.214	1.216	1.204	1.200	1.183	1.183	1.187	1.193
Österreichische Staatsangeh.	1.203	1.196	1.198	1.186	1.183	1.166	1.169	1.174	1.177
Ausländische Staatsangeh.	7	18	18	18	17	17	14	13	16
<b>30942 Weitra</b>	2.887	2.832	2.824	2.825	2.814	2.775	2.768	2.769	2.744
Österreichische Staatsangeh.	2.842	2.789	2.797	2.801	2.789	2.746	2.728	2.722	2.702
Ausländische Staatsangeh.	45	43	27	24	25	29	40	47	42
<b>31001 Alberndorf im Pulkautal</b>	724	714	712	711	714	727	741	733	733
Österreichische Staatsangeh.	716	705	701	700	700	706	721	711	712
Ausländische Staatsangeh.	8	9	11	11	14	21	20	22	21
<b>31008 Göllersdorf</b>	2.906	2.932	2.933	2.927	2.951	2.949	3.009	2.976	2.984
Österreichische Staatsangeh.	2.774	2.788	2.786	2.787	2.802	2.823	2.866	2.816	2.808
Ausländische Staatsangeh.	132	144	147	140	149	126	143	160	176
<b>31009 Grabern</b>	1.345	1.357	1.354	1.381	1.379	1.415	1.413	1.423	1.421
Österreichische Staatsangeh.	1.320	1.316	1.315	1.343	1.334	1.360	1.351	1.357	1.361
Ausländische Staatsangeh.	25	41	39	38	45	55	62	66	60
<b>31014 Guntersdorf</b>	1.121	1.108	1.118	1.122	1.123	1.124	1.117	1.140	1.151
Österreichische Staatsangeh.	1.090	1.089	1.098	1.097	1.098	1.095	1.086	1.099	1.103
Ausländische Staatsangeh.	31	19	20	25	25	29	31	41	48
<b>31015 Hadres</b>	1.695	1.691	1.692	1.704	1.723	1.712	1.712	1.679	1.694
Österreichische Staatsangeh.	1.658	1.660	1.661	1.671	1.691	1.667	1.657	1.639	1.639
Ausländische Staatsangeh.	37	31	31	33	32	45	55	40	55
<b>31016 Hardegg</b>	1.484	1.452	1.450	1.442	1.407	1.388	1.390	1.384	1.384
Österreichische Staatsangeh.	1.413	1.383	1.384	1.375	1.343	1.332	1.332	1.336	1.336
Ausländische Staatsangeh.	71	69	66	67	64	56	58	48	48
<b>31018 Haugsdorf</b>	1.702	1.652	1.663	1.665	1.657	1.643	1.607	1.611	1.616
Österreichische Staatsangeh.	1.654	1.592	1.609	1.607	1.608	1.593	1.558	1.567	1.556
Ausländische Staatsangeh.	48	60	54	58	49	50	49	44	60
<b>31019 Heldenberg</b>	1.080	1.103	1.115	1.135	1.142	1.154	1.212	1.214	1.212
Österreichische Staatsangeh.	1.051	1.079	1.091	1.108	1.112	1.119	1.171	1.174	1.172
Ausländische Staatsangeh.	29	24	24	27	30	35	41	40	40
<b>31021 Hohenwarth-Mühlbach a.M.</b>	1.293	1.258	1.267	1.263	1.264	1.290	1.272	1.264	1.273
Österreichische Staatsangeh.	1.245	1.217	1.219	1.208	1.207	1.233	1.215	1.208	1.214
Ausländische Staatsangeh.	48	41	48	55	57	57	57	56	59
<b>31022 Hollabrunn</b>	10.744	11.072	11.135	11.208	11.281	11.322	11.436	11.598	11.534
Österreichische Staatsangeh.	10.148	10.330	10.369	10.383	10.429	10.465	10.557	10.686	10.653
Ausländische Staatsangeh.	596	742	766	825	852	857	879	912	881
<b>31025 Mailberg</b>	567	588	594	591	600	595	579	581	575
Österreichische Staatsangeh.	563	578	579	574	583	574	562	563	560
Ausländische Staatsangeh.	4	10	15	17	17	21	17	18	15
<b>31026 Maissau</b>	1.864	1.850	1.862	1.877	1.877	1.895	1.877	1.882	1.870
Österreichische Staatsangeh.	1.809	1.810	1.806	1.823	1.824	1.839	1.824	1.835	1.821
Ausländische Staatsangeh.	55	40	56	54	53	56	53	47	49
<b>31028 Nappersdorf-Kammersdorf</b>	1.316	1.292	1.291	1.306	1.310	1.298	1.273	1.266	1.251
Österreichische Staatsangeh.	1.273	1.254	1.254	1.275	1.269	1.259	1.235	1.225	1.210
Ausländische Staatsangeh.	43	38	37	31	41	39	38	41	41
<b>31033 Pernersdorf</b>	1.016	1.012	1.021	1.018	1.043	1.042	1.020	1.025	1.008
Österreichische Staatsangeh.	1.004	1.008	1.017	1.011	1.034	1.027	998	994	985
Ausländische Staatsangeh.	12	4	4	7	9	15	22	31	23
<b>31035 Pulkau</b>	1.546	1.537	1.549	1.555	1.543	1.549	1.540	1.576	1.578
Österreichische Staatsangeh.	1.523	1.500	1.515	1.525	1.508	1.510	1.494	1.529	1.532
Ausländische Staatsangeh.	23	37	34	30	35	39	46	47	46
<b>31036 Ravelsbach</b>	1.794	1.735	1.739	1.737	1.738	1.712	1.707	1.677	1.667
Österreichische Staatsangeh.	1.694	1.681	1.682	1.673	1.676	1.646	1.636	1.607	1.592
Ausländische Staatsangeh.	100	54	57	64	62	66	71	70	75
<b>31037 Retz</b>	4.201	4.158	4.131	4.170	4.176	4.218	4.209	4.186	4.186
Österreichische Staatsangeh.	4.094	4.054	4.037	4.067	4.064	4.083	4.064	4.056	4.044
Ausländische Staatsangeh.	107	104	94	103	112	135	145	130	142

**Tabelle 1: Bevölkerung nach Staatsangehörigkeit und Gebietseinheiten 2002-2012**

Table 1: Population by citizenship and territorial units 2002-2012

Gebietseinheit, Staatsangehörigkeit	Bevölkerung am Stichtag								
	1.1.2002	1.1.2005	1.1.2006	1.1.2007	1.1.2008	1.1.2009	1.1.2010	1.1.2011	1.1.2012
<b>31038 Retzbach</b>	1.043	1.066	1.083	1.058	1.065	1.051	1.078	1.066	1.052
Österreichische Staatsangeh.	1.024	1.033	1.047	1.023	1.029	1.014	1.044	1.032	1.014
Ausländische Staatsangeh.	19	33	36	35	36	37	34	34	38
<b>31041 Schrattenthal</b>	876	900	895	868	872	872	865	862	854
Österreichische Staatsangeh.	862	875	869	846	846	846	845	843	834
Ausländische Staatsangeh.	14	25	26	22	26	26	20	19	20
<b>31042 Seefeld-Kadolz</b>	986	974	958	952	970	970	964	952	940
Österreichische Staatsangeh.	943	942	926	918	935	933	920	901	896
Ausländische Staatsangeh.	43	32	32	34	35	37	44	51	44
<b>31043 Sitzendorf an der Schmida</b>	2.219	2.228	2.228	2.214	2.200	2.185	2.144	2.145	2.153
Österreichische Staatsangeh.	2.168	2.165	2.166	2.157	2.135	2.118	2.092	2.080	2.095
Ausländische Staatsangeh.	51	63	62	57	65	67	52	65	58
<b>31051 Wullersdorf</b>	2.428	2.392	2.398	2.401	2.392	2.391	2.398	2.362	2.377
Österreichische Staatsangeh.	2.357	2.334	2.336	2.332	2.312	2.320	2.323	2.294	2.306
Ausländische Staatsangeh.	71	58	62	69	80	71	75	68	71
<b>31052 Zellerndorf</b>	2.634	2.615	2.601	2.604	2.576	2.589	2.581	2.558	2.556
Österreichische Staatsangeh.	2.588	2.561	2.557	2.556	2.528	2.537	2.524	2.497	2.482
Ausländische Staatsangeh.	46	54	44	48	48	52	57	61	74
<b>31053 Ziersdorf</b>	3.293	3.314	3.328	3.331	3.332	3.282	3.276	3.266	3.311
Österreichische Staatsangeh.	3.213	3.202	3.214	3.221	3.227	3.166	3.156	3.157	3.193
Ausländische Staatsangeh.	80	112	114	110	105	116	120	109	118
<b>31101 Altenburg</b>	817	819	839	840	831	816	799	823	819
Österreichische Staatsangeh.	780	785	808	807	800	786	771	790	793
Ausländische Staatsangeh.	37	34	31	33	31	30	28	33	26
<b>31102 Brunn an der Wild</b>	855	842	848	844	843	843	849	858	848
Österreichische Staatsangeh.	845	835	839	832	833	831	837	845	833
Ausländische Staatsangeh.	10	7	9	12	10	12	12	13	15
<b>31103 Burgschleinitz-Kühnring</b>	1.417	1.427	1.426	1.398	1.384	1.360	1.362	1.397	1.390
Österreichische Staatsangeh.	1.391	1.400	1.402	1.372	1.352	1.331	1.331	1.372	1.361
Ausländische Staatsangeh.	26	27	24	26	32	29	31	25	29
<b>31104 Drosendorf-Zissersdorf</b>	1.291	1.292	1.277	1.245	1.269	1.231	1.200	1.194	1.226
Österreichische Staatsangeh.	1.251	1.251	1.244	1.217	1.236	1.200	1.175	1.165	1.190
Ausländische Staatsangeh.	40	41	33	28	33	31	25	29	36
<b>31105 Eggenburg</b>	3.631	3.577	3.534	3.533	3.553	3.510	3.488	3.502	3.498
Österreichische Staatsangeh.	3.366	3.341	3.326	3.358	3.383	3.347	3.318	3.333	3.324
Ausländische Staatsangeh.	265	236	208	175	170	163	170	169	174
<b>31106 Gars am Kamp</b>	3.549	3.603	3.578	3.559	3.529	3.522	3.499	3.462	3.478
Österreichische Staatsangeh.	3.470	3.513	3.482	3.463	3.434	3.419	3.393	3.345	3.352
Ausländische Staatsangeh.	79	90	96	96	95	103	106	117	126
<b>31107 Geras</b>	1.410	1.401	1.395	1.388	1.380	1.369	1.361	1.370	1.374
Österreichische Staatsangeh.	1.383	1.366	1.356	1.346	1.339	1.330	1.326	1.339	1.339
Ausländische Staatsangeh.	27	35	39	42	41	39	35	31	35
<b>31109 Horn</b>	6.367	6.397	6.377	6.397	6.419	6.450	6.514	6.535	6.548
Österreichische Staatsangeh.	6.063	6.096	6.076	6.124	6.149	6.154	6.204	6.207	6.216
Ausländische Staatsangeh.	304	301	301	273	270	296	310	328	332
<b>31110 Irnfritz-Messern</b>	1.412	1.398	1.423	1.438	1.424	1.418	1.435	1.440	1.434
Österreichische Staatsangeh.	1.406	1.382	1.400	1.413	1.402	1.393	1.411	1.409	1.406
Ausländische Staatsangeh.	6	16	23	25	22	25	24	31	28
<b>31111 Japons</b>	809	776	784	773	762	766	763	742	738
Österreichische Staatsangeh.	796	769	776	763	750	753	752	728	726
Ausländische Staatsangeh.	13	7	8	10	12	13	11	14	12
<b>31113 Langau</b>	745	737	728	718	709	692	698	686	691
Österreichische Staatsangeh.	727	721	711	698	690	675	681	670	667
Ausländische Staatsangeh.	18	16	17	20	19	17	17	16	24
<b>31114 Meiseldorf</b>	979	956	954	966	961	970	941	929	944
Österreichische Staatsangeh.	968	945	944	956	952	961	933	921	934
Ausländische Staatsangeh.	11	11	10	10	9	9	8	8	10
<b>31117 Pernegg</b>	731	716	701	702	696	692	701	703	690
Österreichische Staatsangeh.	730	716	701	702	694	689	699	697	686
Ausländische Staatsangeh.	1	-	-	-	2	3	2	6	4
<b>31119 Röhrenbach</b>	573	602	589	583	588	589	592	584	574
Österreichische Staatsangeh.	563	598	584	579	585	584	584	572	562
Ausländische Staatsangeh.	10	4	5	4	3	5	8	12	12
<b>31120 Röschitz</b>	1.059	1.036	1.046	1.052	1.049	1.048	1.040	1.038	1.031
Österreichische Staatsangeh.	1.045	1.020	1.029	1.034	1.027	1.026	1.014	1.012	1.001
Ausländische Staatsangeh.	14	16	17	18	22	22	26	26	30
<b>31121 Rosenberg-Mold</b>	983	951	926	902	907	891	853	841	859
Österreichische Staatsangeh.	876	885	870	850	843	841	801	793	803
Ausländische Staatsangeh.	107	66	56	52	64	50	52	48	56

**Tabelle 1: Bevölkerung nach Staatsangehörigkeit und Gebietseinheiten 2002-2012**

Table 1: Population by citizenship and territorial units 2002-2012

Gebietseinheit, Staatsangehörigkeit	Bevölkerung am Stichtag								
	1.1.2002	1.1.2005	1.1.2006	1.1.2007	1.1.2008	1.1.2009	1.1.2010	1.1.2011	1.1.2012
<b>31123 Sankt Bernhard-Frauenhofen</b>	1.283	1.268	1.283	1.290	1.257	1.261	1.255	1.263	1.270
Österreichische Staatsangeh.	1.250	1.246	1.263	1.266	1.237	1.238	1.234	1.242	1.246
Ausländische Staatsangeh.	33	22	20	24	20	23	21	21	24
<b>31124 Sigmundsherberg</b>	1.802	1.792	1.786	1.770	1.735	1.752	1.752	1.687	1.667
Österreichische Staatsangeh.	1.779	1.774	1.766	1.747	1.710	1.722	1.727	1.665	1.646
Ausländische Staatsangeh.	23	18	20	23	25	30	25	22	21
<b>31129 Weitersfeld</b>	1.746	1.665	1.665	1.664	1.645	1.653	1.667	1.652	1.615
Österreichische Staatsangeh.	1.693	1.635	1.636	1.631	1.604	1.613	1.622	1.605	1.569
Ausländische Staatsangeh.	53	30	29	33	41	40	45	47	46
<b>31130 Straning-Grafenberg</b>	785	767	765	765	757	773	760	766	761
Österreichische Staatsangeh.	773	761	757	757	751	763	750	756	745
Ausländische Staatsangeh.	12	6	8	8	6	10	10	10	16
<b>31201 Bisamberg</b>	4.032	4.069	4.082	4.149	4.201	4.234	4.364	4.399	4.489
Österreichische Staatsangeh.	3.774	3.857	3.870	3.935	3.977	3.998	4.102	4.118	4.184
Ausländische Staatsangeh.	258	212	212	214	224	236	262	281	305
<b>31202 Enzersfeld im Weinviertel</b>	1.425	1.479	1.484	1.505	1.532	1.557	1.565	1.593	1.624
Österreichische Staatsangeh.	1.366	1.428	1.433	1.449	1.471	1.493	1.508	1.536	1.563
Ausländische Staatsangeh.	59	51	51	56	61	64	57	57	61
<b>31203 Ernstbrunn</b>	3.077	3.006	3.010	3.014	3.047	3.078	3.077	3.071	3.085
Österreichische Staatsangeh.	2.937	2.895	2.904	2.904	2.926	2.952	2.942	2.924	2.927
Ausländische Staatsangeh.	140	111	106	110	121	126	135	147	158
<b>31204 Großmugl</b>	1.496	1.550	1.541	1.535	1.559	1.574	1.590	1.580	1.587
Österreichische Staatsangeh.	1.474	1.512	1.502	1.493	1.509	1.526	1.541	1.529	1.528
Ausländische Staatsangeh.	22	38	39	42	50	48	49	51	59
<b>31205 Großrußbach</b>	1.946	2.020	2.032	2.062	2.118	2.092	2.097	2.125	2.141
Österreichische Staatsangeh.	1.887	1.943	1.957	1.974	2.014	2.000	1.994	2.020	2.024
Ausländische Staatsangeh.	59	77	75	88	104	92	103	105	117
<b>31206 Hagenbrunn</b>	1.577	1.747	1.819	1.880	1.939	1.981	1.989	1.968	1.988
Österreichische Staatsangeh.	1.519	1.633	1.684	1.713	1.735	1.777	1.812	1.793	1.784
Ausländische Staatsangeh.	58	114	135	167	204	204	177	175	204
<b>31207 Harmannsdorf</b>	3.560	3.603	3.673	3.707	3.747	3.811	3.845	3.834	3.905
Österreichische Staatsangeh.	3.435	3.492	3.559	3.598	3.636	3.694	3.725	3.701	3.753
Ausländische Staatsangeh.	125	111	114	109	111	117	120	133	152
<b>31208 Hausleiten</b>	2.966	3.255	3.347	3.435	3.491	3.550	3.565	3.584	3.647
Österreichische Staatsangeh.	2.819	3.107	3.181	3.275	3.327	3.384	3.406	3.415	3.453
Ausländische Staatsangeh.	147	148	166	160	164	166	159	169	194
<b>31213 Korneuburg</b>	11.142	11.654	11.691	11.690	11.881	12.142	12.230	12.314	12.267
Österreichische Staatsangeh.	10.032	10.329	10.397	10.502	10.612	10.809	10.928	10.951	10.818
Ausländische Staatsangeh.	1.110	1.325	1.294	1.188	1.269	1.333	1.302	1.363	1.449
<b>31214 Langenzersdorf</b>	7.307	7.540	7.610	7.699	7.772	7.862	7.869	7.948	8.004
Österreichische Staatsangeh.	6.934	7.152	7.214	7.273	7.315	7.381	7.384	7.422	7.438
Ausländische Staatsangeh.	373	388	396	426	457	481	485	526	566
<b>31215 Leitzersdorf</b>	1.104	1.158	1.196	1.228	1.246	1.245	1.259	1.280	1.272
Österreichische Staatsangeh.	1.058	1.125	1.148	1.174	1.182	1.186	1.187	1.196	1.185
Ausländische Staatsangeh.	46	33	48	54	64	59	72	84	87
<b>31216 Leobendorf</b>	4.301	4.533	4.638	4.690	4.714	4.714	4.721	4.732	4.793
Österreichische Staatsangeh.	4.047	4.290	4.379	4.416	4.435	4.410	4.429	4.442	4.503
Ausländische Staatsangeh.	254	243	259	274	279	304	292	290	290
<b>31224 Rußbach</b>	1.303	1.348	1.383	1.369	1.383	1.391	1.389	1.365	1.400
Österreichische Staatsangeh.	1.272	1.317	1.354	1.334	1.344	1.356	1.354	1.327	1.357
Ausländische Staatsangeh.	31	31	29	35	39	35	35	38	43
<b>31226 Sierndorf</b>	3.180	3.342	3.385	3.446	3.504	3.587	3.595	3.632	3.637
Österreichische Staatsangeh.	3.089	3.255	3.282	3.338	3.382	3.458	3.472	3.518	3.533
Ausländische Staatsangeh.	91	87	103	108	122	129	123	114	104
<b>31227 Spillern</b>	1.737	1.886	1.906	1.905	1.935	1.980	1.995	2.089	2.148
Österreichische Staatsangeh.	1.628	1.752	1.767	1.772	1.799	1.845	1.857	1.928	1.969
Ausländische Staatsangeh.	109	134	139	133	136	135	138	161	179
<b>31228 Stetteldorf am Wagram</b>	1.011	996	1.010	1.006	1.011	1.008	1.034	1.013	1.027
Österreichische Staatsangeh.	990	978	995	988	990	982	1.000	979	991
Ausländische Staatsangeh.	21	18	15	18	21	26	34	34	36
<b>31229 Stetten</b>	1.055	1.181	1.177	1.201	1.223	1.239	1.251	1.257	1.254
Österreichische Staatsangeh.	1.025	1.150	1.145	1.168	1.189	1.200	1.210	1.220	1.212
Ausländische Staatsangeh.	30	31	32	33	34	39	41	37	42
<b>31230 Stockerau</b>	14.444	14.773	14.931	15.148	15.273	15.392	15.412	15.513	15.657
Österreichische Staatsangeh.	13.263	13.492	13.631	13.829	13.912	13.961	13.941	14.038	14.081
Ausländische Staatsangeh.	1.181	1.281	1.300	1.319	1.361	1.431	1.471	1.475	1.576
<b>31234 Niederhollabrunn</b>	1.472	1.521	1.592	1.615	1.625	1.640	1.603	1.601	1.591
Österreichische Staatsangeh.	1.418	1.459	1.528	1.554	1.557	1.574	1.538	1.537	1.531
Ausländische Staatsangeh.	54	62	64	61	68	66	65	64	60

**Tabelle 1: Bevölkerung nach Staatsangehörigkeit und Gebietseinheiten 2002-2012**

Table 1: Population by citizenship and territorial units 2002-2012

Gebietseinheit, Staatsangehörigkeit	Bevölkerung am Stichtag								
	1.1.2002	1.1.2005	1.1.2006	1.1.2007	1.1.2008	1.1.2009	1.1.2010	1.1.2011	1.1.2012
<b>31301 Aggsbach</b>	705	670	678	679	672	681	688	691	687
Österreichische Staatsangeh.	694	663	668	666	659	664	668	668	659
Ausländische Staatsangeh.	11	7	10	13	13	17	20	23	28
<b>31302 Albrechtsberg an der Gr. Krems</b>	1.103	1.066	1.084	1.087	1.088	1.082	1.057	1.054	1.059
Österreichische Staatsangeh.	1.098	1.061	1.076	1.079	1.080	1.073	1.049	1.045	1.045
Ausländische Staatsangeh.	5	5	8	8	8	9	8	9	14
<b>31303 Bergern im Dunkelsteinerwald</b>	1.265	1.237	1.215	1.217	1.219	1.243	1.269	1.267	1.256
Österreichische Staatsangeh.	1.236	1.208	1.186	1.188	1.191	1.208	1.232	1.233	1.226
Ausländische Staatsangeh.	29	29	29	29	28	35	37	34	30
<b>31304 Dürnstein</b>	940	904	910	907	876	880	881	873	867
Österreichische Staatsangeh.	917	890	893	890	864	866	863	847	839
Ausländische Staatsangeh.	23	14	17	17	12	14	18	26	28
<b>31308 Grafenegg</b>	2.849	2.919	2.922	2.913	2.928	2.972	2.978	2.987	2.983
Österreichische Staatsangeh.	2.715	2.777	2.779	2.778	2.806	2.838	2.841	2.857	2.846
Ausländische Staatsangeh.	134	142	143	135	122	134	137	130	137
<b>31309 Furth bei Göttweig</b>	2.687	2.731	2.738	2.747	2.764	2.767	2.807	2.802	2.914
Österreichische Staatsangeh.	2.559	2.619	2.614	2.627	2.633	2.644	2.678	2.672	2.756
Ausländische Staatsangeh.	128	112	124	120	131	123	129	130	158
<b>31310 Gedersdorf</b>	2.075	2.105	2.099	2.111	2.156	2.169	2.183	2.175	2.177
Österreichische Staatsangeh.	2.006	2.027	2.021	2.025	2.040	2.057	2.063	2.048	2.050
Ausländische Staatsangeh.	69	78	78	86	116	112	120	127	127
<b>31311 Gföhl</b>	3.764	3.777	3.734	3.761	3.737	3.758	3.736	3.721	3.693
Österreichische Staatsangeh.	3.718	3.719	3.669	3.682	3.655	3.683	3.663	3.653	3.618
Ausländische Staatsangeh.	46	58	65	79	82	75	73	68	75
<b>31315 Hadersdorf-Kammern</b>	1.970	1.954	1.938	1.948	1.964	1.960	1.970	2.005	1.992
Österreichische Staatsangeh.	1.868	1.820	1.810	1.832	1.854	1.836	1.852	1.867	1.857
Ausländische Staatsangeh.	102	134	128	116	110	124	118	138	135
<b>31319 Jaidhof</b>	1.108	1.137	1.140	1.116	1.158	1.168	1.155	1.162	1.174
Österreichische Staatsangeh.	1.094	1.117	1.106	1.102	1.138	1.153	1.137	1.141	1.152
Ausländische Staatsangeh.	14	20	34	14	20	15	18	21	22
<b>31321 Krumau am Kamp</b>	794	793	785	770	778	772	775	764	779
Österreichische Staatsangeh.	763	770	764	751	759	753	754	743	755
Ausländische Staatsangeh.	31	23	21	19	19	19	21	21	24
<b>31322 Langenlois</b>	6.868	7.044	7.107	7.178	7.185	7.234	7.263	7.283	7.432
Österreichische Staatsangeh.	6.626	6.764	6.834	6.887	6.903	6.953	6.976	6.986	7.109
Ausländische Staatsangeh.	242	280	273	291	282	281	287	297	323
<b>31323 Lengsfeld</b>	1.365	1.419	1.421	1.429	1.448	1.433	1.446	1.449	1.428
Österreichische Staatsangeh.	1.344	1.385	1.382	1.391	1.400	1.393	1.407	1.408	1.392
Ausländische Staatsangeh.	21	34	39	38	48	40	39	41	36
<b>31324 Lichtenau im Waldviertel</b>	2.064	2.050	2.031	2.037	2.065	2.058	2.042	2.037	2.041
Österreichische Staatsangeh.	2.048	2.036	2.015	2.012	2.034	2.021	2.011	2.001	2.008
Ausländische Staatsangeh.	16	14	16	25	31	37	31	36	33
<b>31326 Maria Laach am Jauerling</b>	962	946	943	941	944	946	938	936	950
Österreichische Staatsangeh.	944	930	928	929	931	932	924	919	928
Ausländische Staatsangeh.	18	16	15	12	13	14	14	17	22
<b>31327 Mautern an der Donau</b>	3.079	3.288	3.323	3.391	3.407	3.389	3.465	3.477	3.461
Österreichische Staatsangeh.	2.987	3.154	3.205	3.259	3.260	3.253	3.305	3.298	3.278
Ausländische Staatsangeh.	92	134	118	132	147	136	160	179	183
<b>31330 Mühlendorf</b>	1.426	1.438	1.419	1.425	1.399	1.396	1.397	1.389	1.395
Österreichische Staatsangeh.	1.405	1.422	1.395	1.392	1.366	1.355	1.360	1.354	1.355
Ausländische Staatsangeh.	21	16	24	33	33	41	37	35	40
<b>31333 Paudorf</b>	2.392	2.350	2.365	2.440	2.436	2.488	2.483	2.448	2.491
Österreichische Staatsangeh.	2.309	2.304	2.318	2.371	2.364	2.408	2.411	2.375	2.411
Ausländische Staatsangeh.	83	46	47	69	72	80	72	73	80
<b>31336 Rastendorf</b>	1.362	1.369	1.371	1.380	1.395	1.422	1.435	1.412	1.384
Österreichische Staatsangeh.	1.348	1.350	1.352	1.364	1.380	1.399	1.407	1.387	1.359
Ausländische Staatsangeh.	14	19	19	16	15	23	28	25	25
<b>31337 Rohrendorf bei Krems</b>	1.697	1.735	1.761	1.775	1.819	1.876	1.886	1.931	2.026
Österreichische Staatsangeh.	1.633	1.657	1.682	1.691	1.740	1.790	1.807	1.843	1.920
Ausländische Staatsangeh.	64	78	79	84	79	86	79	88	106
<b>31338 Rossatz-Arnsdorf</b>	1.209	1.166	1.167	1.149	1.129	1.131	1.118	1.120	1.108
Österreichische Staatsangeh.	1.131	1.111	1.121	1.096	1.077	1.074	1.065	1.064	1.063
Ausländische Staatsangeh.	78	55	46	53	52	57	53	56	45
<b>31340 Sankt Leonhard am Hornerwald</b>	1.231	1.211	1.187	1.193	1.192	1.187	1.158	1.158	1.152
Österreichische Staatsangeh.	1.222	1.200	1.177	1.181	1.174	1.166	1.136	1.136	1.129
Ausländische Staatsangeh.	9	11	10	12	18	21	22	22	23
<b>31343 Senftenberg</b>	1.969	1.928	1.912	1.904	1.931	1.948	1.953	1.908	1.891
Österreichische Staatsangeh.	1.901	1.858	1.856	1.856	1.873	1.892	1.899	1.849	1.831
Ausländische Staatsangeh.	68	70	56	48	58	56	54	59	60

**Tabelle 1: Bevölkerung nach Staatsangehörigkeit und Gebietseinheiten 2002-2012**

Table 1: Population by citizenship and territorial units 2002-2012

Gebietseinheit, Staatsangehörigkeit	Bevölkerung am Stichtag								
	1.1.2002	1.1.2005	1.1.2006	1.1.2007	1.1.2008	1.1.2009	1.1.2010	1.1.2011	1.1.2012
<b>31344 Spitz</b>	1.765	1.709	1.710	1.690	1.688	1.703	1.677	1.662	1.684
Österreichische Staatsangeh.	1.733	1.669	1.658	1.640	1.636	1.643	1.621	1.607	1.611
Ausländische Staatsangeh.	32	40	52	50	52	60	56	55	73
<b>31346 Straß im Straßertale</b>	1.453	1.501	1.522	1.520	1.553	1.544	1.561	1.566	1.557
Österreichische Staatsangeh.	1.392	1.420	1.438	1.445	1.480	1.471	1.482	1.481	1.468
Ausländische Staatsangeh.	61	81	84	75	73	73	79	85	89
<b>31347 Stratzing</b>	800	804	808	813	808	809	813	808	806
Österreichische Staatsangeh.	797	797	796	806	801	797	797	795	789
Ausländische Staatsangeh.	3	7	12	7	7	12	16	13	17
<b>31350 Weinzierl am Walde</b>	1.337	1.306	1.296	1.300	1.300	1.281	1.275	1.286	1.284
Österreichische Staatsangeh.	1.333	1.299	1.289	1.294	1.292	1.275	1.267	1.279	1.275
Ausländische Staatsangeh.	4	7	7	6	8	6	8	7	9
<b>31351 Weißenkirchen in der Wachau</b>	1.467	1.451	1.428	1.402	1.434	1.439	1.439	1.448	1.441
Österreichische Staatsangeh.	1.438	1.422	1.396	1.373	1.396	1.397	1.397	1.401	1.399
Ausländische Staatsangeh.	29	29	32	29	38	42	42	47	42
<b>31355 Schönberg am Kamp</b>	1.796	1.785	1.785	1.803	1.841	1.845	1.878	1.889	1.901
Österreichische Staatsangeh.	1.749	1.742	1.736	1.749	1.772	1.789	1.812	1.818	1.823
Ausländische Staatsangeh.	47	43	49	54	69	56	66	71	78
<b>31356 Droß</b>	789	824	854	869	863	882	878	914	953
Österreichische Staatsangeh.	759	809	839	848	843	861	852	886	926
Ausländische Staatsangeh.	30	15	15	21	20	21	26	28	27
<b>31401 Annaberg</b>	678	649	652	622	595	598	572	568	571
Österreichische Staatsangeh.	635	589	587	564	543	532	527	520	519
Ausländische Staatsangeh.	43	60	65	58	52	66	45	48	52
<b>31402 Eschenau</b>	1.194	1.271	1.294	1.330	1.348	1.377	1.374	1.370	1.367
Österreichische Staatsangeh.	1.142	1.192	1.215	1.250	1.260	1.299	1.294	1.274	1.278
Ausländische Staatsangeh.	52	79	79	80	88	78	80	96	89
<b>31403 Hainfeld</b>	3.688	3.798	3.856	3.781	3.755	3.731	3.687	3.715	3.732
Österreichische Staatsangeh.	3.484	3.463	3.506	3.487	3.461	3.446	3.447	3.452	3.475
Ausländische Staatsangeh.	204	335	350	294	294	285	240	263	257
<b>31404 Hohenberg</b>	1.631	1.570	1.585	1.571	1.578	1.559	1.548	1.546	1.531
Österreichische Staatsangeh.	1.519	1.481	1.499	1.486	1.487	1.479	1.469	1.461	1.455
Ausländische Staatsangeh.	112	89	86	85	91	80	79	85	76
<b>31405 Kaumberg</b>	1.021	1.023	1.004	1.004	1.000	986	1.003	995	996
Österreichische Staatsangeh.	993	995	971	971	961	945	963	950	944
Ausländische Staatsangeh.	28	28	33	33	39	41	40	45	52
<b>31406 Kleinzell</b>	817	860	862	877	878	863	847	846	843
Österreichische Staatsangeh.	805	838	830	835	839	825	823	812	803
Ausländische Staatsangeh.	12	22	32	42	39	38	24	34	40
<b>31407 Lilienfeld</b>	3.034	3.059	2.997	2.985	3.008	2.937	2.904	2.832	2.839
Österreichische Staatsangeh.	2.713	2.698	2.655	2.626	2.635	2.565	2.539	2.467	2.470
Ausländische Staatsangeh.	321	361	342	359	373	372	365	365	369
<b>31408 Mitterbach am Erlaufsee</b>	622	605	592	596	585	592	582	568	548
Österreichische Staatsangeh.	586	565	554	558	549	543	531	520	507
Ausländische Staatsangeh.	36	40	38	38	36	49	51	48	41
<b>31409 Ramsau</b>	901	907	821	854	843	862	873	846	874
Österreichische Staatsangeh.	778	760	734	754	769	772	775	771	780
Ausländische Staatsangeh.	123	147	87	100	74	90	98	75	94
<b>31410 Rohrbach an der Gölsen</b>	1.522	1.561	1.571	1.592	1.650	1.669	1.680	1.699	1.657
Österreichische Staatsangeh.	1.469	1.515	1.521	1.534	1.590	1.595	1.610	1.627	1.586
Ausländische Staatsangeh.	53	46	50	58	60	74	70	72	71
<b>31411 Sankt Aegyd am Neuwalde</b>	2.313	2.238	2.215	2.170	2.159	2.157	2.103	2.068	2.063
Österreichische Staatsangeh.	2.232	2.180	2.143	2.106	2.095	2.079	2.027	2.002	1.991
Ausländische Staatsangeh.	81	58	72	64	64	78	76	66	72
<b>31412 Sankt Veit an der Gölsen</b>	3.849	3.928	3.903	3.911	3.905	3.934	3.962	3.962	3.926
Österreichische Staatsangeh.	3.725	3.762	3.752	3.756	3.749	3.784	3.797	3.791	3.742
Ausländische Staatsangeh.	124	166	151	155	156	150	165	171	184
<b>31413 Traisen</b>	3.637	3.704	3.713	3.688	3.658	3.669	3.633	3.606	3.555
Österreichische Staatsangeh.	3.203	3.154	3.203	3.206	3.185	3.185	3.172	3.152	3.095
Ausländische Staatsangeh.	434	550	510	482	473	484	461	454	460
<b>31414 Türnitz</b>	2.056	1.994	2.015	1.996	1.987	1.970	1.962	1.934	1.925
Österreichische Staatsangeh.	1.970	1.936	1.955	1.960	1.950	1.922	1.913	1.882	1.878
Ausländische Staatsangeh.	86	58	60	36	37	48	49	52	47
<b>31502 Artstetten-Pöbring</b>	1.177	1.143	1.175	1.168	1.158	1.155	1.171	1.164	1.170
Österreichische Staatsangeh.	1.149	1.126	1.159	1.154	1.145	1.131	1.140	1.137	1.143
Ausländische Staatsangeh.	28	17	16	14	13	24	31	27	27
<b>31503 Bergland</b>	1.749	1.770	1.800	1.823	1.828	1.822	1.825	1.848	1.847
Österreichische Staatsangeh.	1.718	1.731	1.749	1.775	1.787	1.783	1.780	1.801	1.794
Ausländische Staatsangeh.	31	39	51	48	41	39	45	47	53

**Tabelle 1: Bevölkerung nach Staatsangehörigkeit und Gebietseinheiten 2002-2012**

Table 1: Population by citizenship and territorial units 2002-2012

Gebietseinheit, Staatsangehörigkeit	Bevölkerung am Stichtag								
	1.1.2002	1.1.2005	1.1.2006	1.1.2007	1.1.2008	1.1.2009	1.1.2010	1.1.2011	1.1.2012
<b>31504 Bischofstetten</b>	1.190	1.166	1.153	1.164	1.171	1.179	1.176	1.174	1.175
Österreichische Staatsangeh.	1.133	1.109	1.099	1.116	1.123	1.127	1.123	1.126	1.120
Ausländische Staatsangeh.	57	57	54	48	48	52	53	48	55
<b>31505 Blindenmarkt</b>	2.391	2.409	2.437	2.455	2.499	2.522	2.559	2.547	2.547
Österreichische Staatsangeh.	2.177	2.197	2.206	2.242	2.276	2.296	2.327	2.310	2.321
Ausländische Staatsangeh.	214	212	231	213	223	226	232	237	226
<b>31506 Dorfstetten</b>	634	626	621	615	618	629	614	606	599
Österreichische Staatsangeh.	634	620	614	608	608	618	606	597	591
Ausländische Staatsangeh.	-	6	7	7	10	11	8	9	8
<b>31507 Dunkelsteinerwald</b>	2.299	2.305	2.323	2.362	2.368	2.379	2.363	2.358	2.329
Österreichische Staatsangeh.	2.265	2.262	2.282	2.321	2.327	2.325	2.304	2.295	2.272
Ausländische Staatsangeh.	34	43	41	41	41	54	59	63	57
<b>31508 Erlauf</b>	1.131	1.128	1.116	1.135	1.135	1.114	1.124	1.117	1.098
Österreichische Staatsangeh.	1.074	1.081	1.073	1.079	1.083	1.063	1.061	1.057	1.050
Ausländische Staatsangeh.	57	47	43	56	52	51	63	60	48
<b>31509 Golling an der Erlauf</b>	1.681	1.617	1.552	1.521	1.548	1.545	1.534	1.525	1.541
Österreichische Staatsangeh.	1.515	1.483	1.458	1.443	1.461	1.452	1.453	1.436	1.441
Ausländische Staatsangeh.	166	134	94	78	87	93	81	89	100
<b>31511 Hofamt Priel</b>	1.663	1.651	1.645	1.647	1.653	1.667	1.658	1.694	1.696
Österreichische Staatsangeh.	1.634	1.622	1.613	1.616	1.621	1.624	1.624	1.659	1.661
Ausländische Staatsangeh.	29	29	32	31	32	43	34	35	35
<b>31513 Hürm</b>	1.710	1.714	1.692	1.665	1.685	1.724	1.722	1.722	1.723
Österreichische Staatsangeh.	1.685	1.685	1.665	1.646	1.661	1.696	1.697	1.694	1.694
Ausländische Staatsangeh.	25	29	27	19	24	28	25	28	29
<b>31514 Kilb</b>	2.559	2.524	2.525	2.529	2.549	2.554	2.518	2.559	2.550
Österreichische Staatsangeh.	2.488	2.478	2.484	2.483	2.481	2.490	2.458	2.484	2.490
Ausländische Staatsangeh.	71	46	41	46	68	64	60	75	60
<b>31515 Kirnberg an der Mank</b>	994	994	1.001	998	992	996	990	1.002	1.013
Österreichische Staatsangeh.	979	987	996	992	988	992	986	993	1.001
Ausländische Staatsangeh.	15	7	5	6	4	4	4	9	12
<b>31516 Klein-Pöchlarn</b>	988	994	963	976	966	992	989	998	974
Österreichische Staatsangeh.	935	940	938	936	930	946	943	955	939
Ausländische Staatsangeh.	53	54	25	40	36	46	46	43	35
<b>31517 Krummußbaum</b>	1.355	1.398	1.433	1.443	1.451	1.451	1.452	1.456	1.470
Österreichische Staatsangeh.	1.285	1.334	1.361	1.353	1.378	1.376	1.378	1.387	1.393
Ausländische Staatsangeh.	70	64	72	90	73	75	74	69	77
<b>31519 Leiben</b>	1.283	1.344	1.355	1.356	1.356	1.347	1.339	1.357	1.354
Österreichische Staatsangeh.	1.261	1.304	1.312	1.310	1.307	1.294	1.277	1.289	1.293
Ausländische Staatsangeh.	22	40	43	46	49	53	62	68	61
<b>31520 Loosdorf</b>	3.510	3.608	3.618	3.615	3.607	3.677	3.703	3.760	3.785
Österreichische Staatsangeh.	3.361	3.491	3.494	3.490	3.487	3.540	3.570	3.618	3.639
Ausländische Staatsangeh.	149	117	124	125	120	137	133	142	146
<b>31521 Mank</b>	2.928	2.951	2.953	2.998	3.037	3.041	3.056	3.047	3.105
Österreichische Staatsangeh.	2.848	2.872	2.870	2.902	2.922	2.922	2.941	2.938	2.995
Ausländische Staatsangeh.	80	79	83	96	115	119	115	109	110
<b>31522 Marbach an der Donau</b>	1.685	1.674	1.658	1.641	1.624	1.632	1.654	1.657	1.658
Österreichische Staatsangeh.	1.588	1.609	1.591	1.573	1.552	1.553	1.580	1.589	1.591
Ausländische Staatsangeh.	97	65	67	68	72	79	74	68	67
<b>31523 Maria Taferl</b>	871	860	850	854	842	848	839	848	847
Österreichische Staatsangeh.	851	848	838	838	830	840	827	836	832
Ausländische Staatsangeh.	20	12	12	16	12	8	12	12	15
<b>31524 Melk</b>	5.314	5.246	5.227	5.235	5.252	5.249	5.281	5.233	5.257
Österreichische Staatsangeh.	4.905	4.930	4.893	4.894	4.881	4.847	4.866	4.833	4.843
Ausländische Staatsangeh.	409	316	334	341	371	402	415	400	414
<b>31525 Münichreith-Laimbach</b>	1.698	1.716	1.726	1.730	1.735	1.719	1.701	1.669	1.680
Österreichische Staatsangeh.	1.636	1.669	1.674	1.681	1.682	1.670	1.660	1.637	1.636
Ausländische Staatsangeh.	62	47	52	49	53	49	41	32	44
<b>31527 Neumarkt an der Ybbs</b>	1.816	1.817	1.788	1.826	1.825	1.791	1.813	1.769	1.806
Österreichische Staatsangeh.	1.716	1.710	1.693	1.720	1.715	1.689	1.716	1.685	1.723
Ausländische Staatsangeh.	100	107	95	106	110	102	97	84	83
<b>31528 Nöchling</b>	1.022	1.007	1.000	996	1.019	1.035	1.031	1.039	1.026
Österreichische Staatsangeh.	1.013	1.000	994	990	1.011	1.025	1.021	1.029	1.014
Ausländische Staatsangeh.	9	7	6	6	8	10	10	10	12
<b>31530 Persenbeug-Gottsdorf</b>	2.109	2.212	2.210	2.239	2.240	2.273	2.301	2.312	2.279
Österreichische Staatsangeh.	2.054	2.154	2.149	2.175	2.170	2.192	2.229	2.244	2.210
Ausländische Staatsangeh.	55	58	61	64	70	81	72	68	69
<b>31531 Petzenkirchen</b>	1.305	1.295	1.332	1.320	1.337	1.312	1.336	1.315	1.309
Österreichische Staatsangeh.	1.248	1.240	1.268	1.261	1.276	1.253	1.282	1.256	1.234
Ausländische Staatsangeh.	57	55	64	59	61	59	54	59	75

**Tabelle 1: Bevölkerung nach Staatsangehörigkeit und Gebietseinheiten 2002-2012**

Table 1: Population by citizenship and territorial units 2002-2012

Gebietseinheit, Staatsangehörigkeit	Bevölkerung am Stichtag								
	1.1.2002	1.1.2005	1.1.2006	1.1.2007	1.1.2008	1.1.2009	1.1.2010	1.1.2011	1.1.2012
<b>31533 Pöchlarn</b>	3.460	3.676	3.754	3.875	3.918	3.930	3.915	3.935	3.913
Österreichische Staatsangeh.	3.254	3.424	3.484	3.594	3.602	3.610	3.581	3.602	3.570
Ausländische Staatsangeh.	206	252	270	281	316	320	334	333	343
<b>31534 Pöggstall</b>	2.598	2.556	2.528	2.498	2.529	2.517	2.501	2.504	2.468
Österreichische Staatsangeh.	2.532	2.488	2.458	2.426	2.447	2.443	2.431	2.433	2.396
Ausländische Staatsangeh.	66	68	70	72	82	74	70	71	72
<b>31535 Raxendorf</b>	1.102	1.073	1.069	1.090	1.069	1.073	1.073	1.058	1.048
Österreichische Staatsangeh.	1.094	1.066	1.063	1.083	1.064	1.067	1.067	1.048	1.041
Ausländische Staatsangeh.	8	7	6	7	5	6	6	10	7
<b>31537 Ruprechtshofen</b>	2.227	2.234	2.244	2.250	2.283	2.324	2.292	2.279	2.242
Österreichische Staatsangeh.	2.193	2.198	2.195	2.192	2.215	2.234	2.219	2.210	2.171
Ausländische Staatsangeh.	34	36	49	58	68	90	73	69	71
<b>31539 Sankt Leonhard am Forst</b>	3.026	2.993	3.000	2.997	2.983	3.016	3.033	3.034	2.996
Österreichische Staatsangeh.	2.999	2.948	2.963	2.954	2.930	2.957	2.978	2.996	2.960
Ausländische Staatsangeh.	27	45	37	43	53	59	55	38	36
<b>31540 Sankt Martin-Karlsbach</b>	1.703	1.668	1.677	1.650	1.669	1.670	1.642	1.665	1.659
Österreichische Staatsangeh.	1.671	1.644	1.656	1.625	1.636	1.628	1.618	1.636	1.633
Ausländische Staatsangeh.	32	24	21	25	33	42	24	29	26
<b>31541 Sankt Oswald</b>	1.128	1.124	1.129	1.125	1.131	1.122	1.123	1.118	1.119
Österreichische Staatsangeh.	1.116	1.114	1.115	1.111	1.113	1.108	1.113	1.107	1.104
Ausländische Staatsangeh.	12	10	14	14	18	14	10	11	15
<b>31542 Schönbühel-Aggsbach</b>	1.030	1.029	1.039	1.045	1.046	1.020	1.015	1.015	1.031
Österreichische Staatsangeh.	1.008	1.011	1.016	1.021	1.013	990	983	985	1.005
Ausländische Staatsangeh.	22	18	23	24	33	30	32	30	26
<b>31543 Schollach</b>	899	921	939	945	929	920	925	914	925
Österreichische Staatsangeh.	896	915	931	933	915	904	907	895	902
Ausländische Staatsangeh.	3	6	8	12	14	16	18	19	23
<b>31546 Weiten</b>	1.155	1.147	1.136	1.126	1.144	1.144	1.126	1.136	1.124
Österreichische Staatsangeh.	1.118	1.118	1.116	1.102	1.121	1.118	1.100	1.106	1.095
Ausländische Staatsangeh.	37	29	20	24	23	26	26	30	29
<b>31549 Ybbs an der Donau</b>	5.756	5.752	5.787	5.738	5.698	5.744	5.683	5.647	5.602
Österreichische Staatsangeh.	5.306	5.264	5.274	5.247	5.205	5.188	5.141	5.083	5.043
Ausländische Staatsangeh.	450	488	513	491	493	556	542	564	559
<b>31550 Zelking-Matzleinsdorf</b>	1.234	1.221	1.234	1.225	1.249	1.257	1.252	1.243	1.269
Österreichische Staatsangeh.	1.213	1.199	1.208	1.201	1.225	1.234	1.227	1.218	1.235
Ausländische Staatsangeh.	21	22	26	24	24	23	25	25	34
<b>31551 Texingtal</b>	1.556	1.586	1.621	1.620	1.581	1.596	1.600	1.591	1.593
Österreichische Staatsangeh.	1.522	1.532	1.526	1.532	1.526	1.530	1.545	1.547	1.543
Ausländische Staatsangeh.	34	54	95	88	55	66	55	44	50
<b>31552 Yspertal</b>	1.887	1.849	1.858	1.880	1.864	1.862	1.836	1.834	1.820
Österreichische Staatsangeh.	1.872	1.834	1.848	1.866	1.850	1.849	1.818	1.818	1.798
Ausländische Staatsangeh.	15	15	10	14	14	13	18	16	22
<b>31553 Emmersdorf an der Donau</b>	1.718	1.737	1.753	1.754	1.724	1.725	1.733	1.714	1.729
Österreichische Staatsangeh.	1.658	1.681	1.691	1.695	1.666	1.652	1.651	1.645	1.645
Ausländische Staatsangeh.	60	56	62	59	58	73	82	69	84
<b>31601 Altlichtenwarth</b>	775	762	773	782	774	758	736	733	738
Österreichische Staatsangeh.	757	749	761	763	748	733	699	696	705
Ausländische Staatsangeh.	18	13	12	19	26	25	37	37	33
<b>31603 Asparn an der Zaya</b>	1.798	1.794	1.773	1.740	1.764	1.771	1.784	1.769	1.762
Österreichische Staatsangeh.	1.687	1.708	1.696	1.667	1.690	1.701	1.712	1.701	1.699
Ausländische Staatsangeh.	111	86	77	73	74	70	72	68	63
<b>31604 Bernhardsthal</b>	1.668	1.657	1.648	1.634	1.642	1.639	1.635	1.621	1.597
Österreichische Staatsangeh.	1.627	1.620	1.610	1.596	1.601	1.576	1.574	1.560	1.528
Ausländische Staatsangeh.	41	37	38	38	41	63	61	61	69
<b>31605 Bockfließ</b>	1.271	1.346	1.360	1.357	1.356	1.375	1.360	1.349	1.335
Österreichische Staatsangeh.	1.195	1.253	1.258	1.266	1.271	1.285	1.269	1.260	1.247
Ausländische Staatsangeh.	76	93	102	91	85	90	91	89	88
<b>31606 Drasenhofen</b>	1.136	1.137	1.137	1.132	1.126	1.148	1.154	1.158	1.147
Österreichische Staatsangeh.	1.009	1.013	1.017	1.009	1.010	1.018	1.025	1.035	1.033
Ausländische Staatsangeh.	127	124	120	123	116	130	129	123	114
<b>31608 Falkenstein</b>	467	463	469	465	470	467	466	463	462
Österreichische Staatsangeh.	464	460	463	457	460	454	448	442	443
Ausländische Staatsangeh.	3	3	6	8	10	13	18	21	19
<b>31609 Fallbach</b>	855	846	834	833	824	841	853	846	831
Österreichische Staatsangeh.	842	835	825	820	811	822	823	821	804
Ausländische Staatsangeh.	13	11	9	13	13	19	30	25	27
<b>31611 Gaubitsch</b>	938	920	909	905	908	902	906	891	892
Österreichische Staatsangeh.	915	901	894	892	896	891	895	880	875
Ausländische Staatsangeh.	23	19	15	13	12	11	11	11	17



**Tabelle 1: Bevölkerung nach Staatsangehörigkeit und Gebietseinheiten 2002-2012**

Table 1: Population by citizenship and territorial units 2002-2012

Gebietseinheit, Staatsangehörigkeit	Bevölkerung am Stichtag								
	1.1.2002	1.1.2005	1.1.2006	1.1.2007	1.1.2008	1.1.2009	1.1.2010	1.1.2011	1.1.2012
<b>31612 Gaweinstal</b>	3.539	3.634	3.673	3.669	3.704	3.740	3.747	3.710	3.742
Österreichische Staatsangeh.	3.294	3.356	3.394	3.411	3.436	3.459	3.476	3.465	3.466
Ausländische Staatsangeh.	245	278	279	258	268	281	271	245	276
<b>31613 Gnadendorf</b>	1.184	1.189	1.176	1.177	1.173	1.167	1.173	1.145	1.144
Österreichische Staatsangeh.	1.159	1.165	1.151	1.150	1.145	1.139	1.147	1.121	1.118
Ausländische Staatsangeh.	25	24	25	27	28	28	26	24	26
<b>31614 Großbeersdorf</b>	2.138	2.212	2.216	2.237	2.276	2.271	2.266	2.237	2.265
Österreichische Staatsangeh.	2.015	2.070	2.070	2.082	2.106	2.119	2.130	2.105	2.125
Ausländische Staatsangeh.	123	142	146	155	170	152	136	132	140
<b>31615 Großengersdorf</b>	1.418	1.446	1.433	1.435	1.449	1.464	1.475	1.473	1.482
Österreichische Staatsangeh.	1.330	1.373	1.357	1.350	1.352	1.367	1.363	1.357	1.354
Ausländische Staatsangeh.	88	73	76	85	97	97	112	116	128
<b>31616 Großharras</b>	1.199	1.178	1.172	1.177	1.177	1.170	1.146	1.131	1.145
Österreichische Staatsangeh.	1.188	1.167	1.153	1.157	1.154	1.145	1.123	1.109	1.123
Ausländische Staatsangeh.	11	11	19	20	23	25	23	22	22
<b>31617 Großkrut</b>	1.642	1.623	1.610	1.603	1.585	1.566	1.566	1.560	1.558
Österreichische Staatsangeh.	1.610	1.598	1.583	1.576	1.561	1.542	1.540	1.530	1.530
Ausländische Staatsangeh.	32	25	27	27	24	24	26	30	28
<b>31620 Hausbrunn</b>	856	854	859	855	848	856	833	815	831
Österreichische Staatsangeh.	842	839	842	836	827	823	804	785	786
Ausländische Staatsangeh.	14	15	17	19	21	33	29	30	45
<b>31621 Herrnbauergarten</b>	983	991	982	963	960	966	953	965	957
Österreichische Staatsangeh.	960	957	951	934	927	939	921	928	923
Ausländische Staatsangeh.	23	34	31	29	33	27	32	37	34
<b>31622 Hochleithen</b>	1.105	1.151	1.148	1.136	1.155	1.165	1.143	1.131	1.144
Österreichische Staatsangeh.	1.064	1.095	1.084	1.084	1.103	1.114	1.100	1.085	1.095
Ausländische Staatsangeh.	41	56	64	52	52	51	43	46	49
<b>31627 Kreuttal</b>	1.309	1.356	1.380	1.395	1.418	1.413	1.407	1.423	1.415
Österreichische Staatsangeh.	1.283	1.330	1.349	1.360	1.381	1.369	1.364	1.376	1.368
Ausländische Staatsangeh.	26	26	31	35	37	44	43	47	47
<b>31628 Kreuzstetten</b>	1.499	1.518	1.519	1.532	1.539	1.523	1.513	1.511	1.518
Österreichische Staatsangeh.	1.461	1.474	1.478	1.490	1.490	1.479	1.473	1.475	1.477
Ausländische Staatsangeh.	38	44	41	42	49	44	40	36	41
<b>31629 Laa an der Thaya</b>	6.107	6.037	6.109	6.181	6.173	6.238	6.218	6.233	6.185
Österreichische Staatsangeh.	5.898	5.847	5.905	5.963	5.949	6.017	5.990	6.003	5.952
Ausländische Staatsangeh.	209	190	204	218	224	221	228	230	233
<b>31630 Ladendorf</b>	2.104	2.162	2.190	2.211	2.208	2.228	2.241	2.241	2.213
Österreichische Staatsangeh.	2.034	2.102	2.129	2.153	2.154	2.170	2.169	2.179	2.144
Ausländische Staatsangeh.	70	60	61	58	54	58	72	62	69
<b>31633 Mistelbach</b>	10.640	10.902	10.973	11.031	11.019	11.089	11.017	11.012	10.995
Österreichische Staatsangeh.	10.124	10.309	10.352	10.359	10.328	10.375	10.322	10.297	10.299
Ausländische Staatsangeh.	516	593	621	672	691	714	695	715	696
<b>31634 Neudorf bei Staatz</b>	1.360	1.376	1.385	1.387	1.408	1.427	1.440	1.440	1.413
Österreichische Staatsangeh.	1.329	1.351	1.365	1.365	1.379	1.397	1.414	1.410	1.390
Ausländische Staatsangeh.	31	25	20	22	29	30	26	30	23
<b>31636 Niederleis</b>	759	818	816	826	834	833	836	838	833
Österreichische Staatsangeh.	754	809	815	823	828	824	829	830	827
Ausländische Staatsangeh.	5	9	1	3	6	9	7	8	6
<b>31642 Pillichsdorf</b>	1.090	1.065	1.058	1.116	1.123	1.133	1.112	1.093	1.121
Österreichische Staatsangeh.	1.045	1.016	1.006	1.058	1.068	1.075	1.057	1.058	1.075
Ausländische Staatsangeh.	45	49	52	58	55	58	55	35	46
<b>31644 Poysdorf</b>	5.567	5.520	5.534	5.506	5.515	5.505	5.530	5.498	5.516
Österreichische Staatsangeh.	5.204	5.196	5.208	5.169	5.184	5.184	5.195	5.150	5.179
Ausländische Staatsangeh.	363	324	326	337	331	321	335	348	337
<b>31645 Rabensburg</b>	1.105	1.096	1.127	1.113	1.131	1.122	1.110	1.125	1.118
Österreichische Staatsangeh.	1.063	1.054	1.076	1.060	1.080	1.070	1.059	1.077	1.076
Ausländische Staatsangeh.	42	42	51	53	51	52	51	48	42
<b>31646 Schrattenberg</b>	885	826	821	849	844	833	828	835	838
Österreichische Staatsangeh.	866	819	811	834	831	818	808	818	817
Ausländische Staatsangeh.	19	7	10	15	13	15	20	17	21
<b>31649 Staatz</b>	2.019	2.002	2.017	2.030	2.041	2.030	1.999	1.984	1.997
Österreichische Staatsangeh.	1.990	1.980	1.994	2.006	2.018	2.001	1.965	1.943	1.954
Ausländische Staatsangeh.	29	22	23	24	23	29	34	41	43
<b>31650 Stronsdorf</b>	1.711	1.652	1.658	1.667	1.661	1.666	1.650	1.650	1.640
Österreichische Staatsangeh.	1.682	1.620	1.622	1.629	1.622	1.624	1.613	1.613	1.596
Ausländische Staatsangeh.	29	32	36	38	39	42	37	37	44
<b>31651 Ulrichskirchen-Schleinbach</b>	2.344	2.422	2.440	2.485	2.498	2.548	2.570	2.592	2.595
Österreichische Staatsangeh.	2.219	2.290	2.302	2.346	2.351	2.390	2.418	2.433	2.438
Ausländische Staatsangeh.	125	132	138	139	147	158	152	159	157

**Tabelle 1: Bevölkerung nach Staatsangehörigkeit und Gebietseinheiten 2002-2012**

Table 1: Population by citizenship and territorial units 2002-2012

Gebietseinheit, Staatsangehörigkeit	Bevölkerung am Stichtag								
	1.1.2002	1.1.2005	1.1.2006	1.1.2007	1.1.2008	1.1.2009	1.1.2010	1.1.2011	1.1.2012
<b>31652 Unterstinkenbrunn</b>	599	586	576	571	571	574	582	579	565
Österreichische Staatsangeh.	594	580	569	561	561	563	572	570	559
Ausländische Staatsangeh.	5	6	7	10	10	11	10	9	6
<b>31653 Wildendürnbach</b>	1.591	1.573	1.572	1.554	1.555	1.573	1.561	1.563	1.577
Österreichische Staatsangeh.	1.538	1.522	1.515	1.517	1.509	1.525	1.513	1.506	1.520
Ausländische Staatsangeh.	53	51	57	37	46	48	48	57	57
<b>31654 Wilfersdorf</b>	2.033	2.006	2.012	2.018	2.055	2.018	2.074	2.077	2.120
Österreichische Staatsangeh.	1.929	1.922	1.922	1.934	1.972	1.936	1.986	1.984	2.025
Ausländische Staatsangeh.	104	84	90	84	83	82	88	93	95
<b>31655 Wolkersdorf im Weinviertel</b>	6.156	6.308	6.481	6.525	6.626	6.665	6.669	6.759	6.740
Österreichische Staatsangeh.	5.791	5.866	5.972	6.017	6.081	6.095	6.094	6.191	6.181
Ausländische Staatsangeh.	365	442	509	508	545	570	575	568	559
<b>31658 Otenthal</b>	633	613	617	614	608	597	600	598	593
Österreichische Staatsangeh.	623	605	605	601	595	585	587	585	580
Ausländische Staatsangeh.	10	8	12	13	13	12	13	13	13
<b>31701 Achau</b>	1.166	1.174	1.184	1.159	1.156	1.176	1.241	1.239	1.213
Österreichische Staatsangeh.	1.105	1.126	1.133	1.117	1.104	1.112	1.176	1.173	1.147
Ausländische Staatsangeh.	61	48	51	42	52	64	65	66	66
<b>31702 Biedermannsdorf</b>	2.896	2.900	2.921	2.914	2.899	2.855	2.856	2.859	2.866
Österreichische Staatsangeh.	2.687	2.675	2.699	2.710	2.691	2.650	2.647	2.640	2.628
Ausländische Staatsangeh.	209	225	222	204	208	205	209	219	238
<b>31703 Breitenfurt bei Wien</b>	5.374	5.480	5.547	5.687	5.737	5.804	5.803	5.809	5.867
Österreichische Staatsangeh.	5.096	5.224	5.302	5.408	5.444	5.497	5.495	5.477	5.491
Ausländische Staatsangeh.	278	256	245	279	293	307	308	332	376
<b>31704 Brunn am Gebirge</b>	9.622	10.207	10.437	10.574	10.718	10.842	11.095	11.196	11.348
Österreichische Staatsangeh.	8.733	9.340	9.518	9.608	9.780	9.873	10.050	10.084	10.190
Ausländische Staatsangeh.	889	867	919	966	938	969	1.045	1.112	1.158
<b>31706 Gaaden</b>	1.454	1.559	1.605	1.590	1.613	1.615	1.601	1.613	1.623
Österreichische Staatsangeh.	1.393	1.487	1.526	1.511	1.519	1.516	1.492	1.509	1.515
Ausländische Staatsangeh.	61	72	79	79	94	99	109	104	108
<b>31707 Gießhübl</b>	1.588	1.895	1.912	1.958	2.028	2.093	2.121	2.111	2.168
Österreichische Staatsangeh.	1.480	1.754	1.777	1.829	1.882	1.935	1.961	1.943	1.980
Ausländische Staatsangeh.	108	141	135	129	146	158	160	168	188
<b>31709 Gumpoldskirchen</b>	3.270	3.275	3.278	3.363	3.475	3.470	3.466	3.450	3.632
Österreichische Staatsangeh.	2.999	3.059	3.049	3.107	3.213	3.214	3.206	3.206	3.345
Ausländische Staatsangeh.	271	216	229	256	262	256	260	244	287
<b>31710 Guntramsdorf</b>	8.446	8.674	8.707	8.785	8.830	8.821	8.900	8.955	8.941
Österreichische Staatsangeh.	7.491	7.702	7.786	7.885	7.892	7.863	7.935	7.959	7.898
Ausländische Staatsangeh.	955	972	921	900	938	958	965	996	1.043
<b>31711 Hennersdorf</b>	1.412	1.444	1.448	1.460	1.469	1.458	1.455	1.462	1.449
Österreichische Staatsangeh.	1.345	1.381	1.380	1.391	1.410	1.406	1.402	1.398	1.392
Ausländische Staatsangeh.	67	63	68	69	59	52	53	64	57
<b>31712 Hinterbrühl</b>	4.010	4.050	4.007	4.049	4.046	4.051	4.068	4.030	4.060
Österreichische Staatsangeh.	3.645	3.706	3.656	3.680	3.656	3.645	3.638	3.611	3.612
Ausländische Staatsangeh.	365	344	351	369	390	406	430	419	448
<b>31713 Kaltenleutgeben</b>	3.004	3.109	3.115	3.226	3.267	3.313	3.350	3.357	3.343
Österreichische Staatsangeh.	2.769	2.892	2.898	3.012	3.037	3.077	3.113	3.106	3.081
Ausländische Staatsangeh.	235	217	217	214	230	236	237	251	262
<b>31714 Laab im Walde</b>	1.143	1.154	1.180	1.181	1.192	1.179	1.155	1.145	1.143
Österreichische Staatsangeh.	1.074	1.067	1.088	1.093	1.109	1.096	1.076	1.068	1.066
Ausländische Staatsangeh.	69	87	92	88	83	83	79	77	77
<b>31715 Laxenburg</b>	2.680	2.674	2.693	2.693	2.717	2.715	2.717	2.742	2.805
Österreichische Staatsangeh.	2.365	2.383	2.405	2.416	2.444	2.438	2.447	2.448	2.488
Ausländische Staatsangeh.	315	291	288	277	273	277	270	294	317
<b>31716 Maria Enzersdorf</b>	8.261	8.451	8.476	8.583	8.767	8.802	8.713	8.718	8.667
Österreichische Staatsangeh.	7.378	7.596	7.597	7.672	7.823	7.860	7.802	7.818	7.744
Ausländische Staatsangeh.	883	855	879	911	944	942	911	900	923
<b>31717 Mödling</b>	20.362	20.580	20.661	20.601	20.634	20.579	20.443	20.438	20.514
Österreichische Staatsangeh.	17.838	18.062	18.202	18.190	18.146	18.037	17.929	17.870	17.787
Ausländische Staatsangeh.	2.524	2.518	2.459	2.411	2.488	2.542	2.514	2.568	2.727
<b>31718 Münchendorf</b>	2.257	2.293	2.316	2.328	2.320	2.406	2.452	2.498	2.628
Österreichische Staatsangeh.	2.095	2.160	2.184	2.194	2.191	2.269	2.312	2.359	2.467
Ausländische Staatsangeh.	162	133	132	134	129	137	140	139	161
<b>31719 Perchtoldsdorf</b>	13.991	14.110	14.387	14.472	14.460	14.537	14.524	14.566	14.614
Österreichische Staatsangeh.	13.070	13.243	13.476	13.531	13.526	13.604	13.569	13.586	13.575
Ausländische Staatsangeh.	921	867	911	941	934	933	955	980	1.039
<b>31723 Vösendorf</b>	5.021	5.496	5.634	5.742	5.833	6.019	6.082	6.156	6.280
Österreichische Staatsangeh.	4.617	5.015	5.144	5.228	5.290	5.423	5.496	5.565	5.660
Ausländische Staatsangeh.	404	481	490	514	543	596	586	591	620

**Tabelle 1: Bevölkerung nach Staatsangehörigkeit und Gebietseinheiten 2002-2012**

Table 1: Population by citizenship and territorial units 2002-2012

Gebietseinheit, Staatsangehörigkeit	Bevölkerung am Stichtag								
	1.1.2002	1.1.2005	1.1.2006	1.1.2007	1.1.2008	1.1.2009	1.1.2010	1.1.2011	1.1.2012
<b>31725 Wiener Neudorf</b>	8.490	8.755	8.820	8.820	8.843	8.781	8.813	8.838	8.834
Österreichische Staatsangeh.	7.869	8.070	8.153	8.180	8.168	8.134	8.126	8.114	8.073
Ausländische Staatsangeh.	621	685	667	640	675	647	687	724	761
<b>31726 Wienerwald</b>	2.369	2.435	2.450	2.476	2.473	2.462	2.474	2.479	2.502
Österreichische Staatsangeh.	2.225	2.297	2.309	2.330	2.330	2.335	2.343	2.346	2.369
Ausländische Staatsangeh.	144	138	141	146	143	127	131	133	133
<b>31801 Altendorf</b>	319	312	308	305	314	310	304	306	314
Österreichische Staatsangeh.	315	310	303	299	305	299	293	294	299
Ausländische Staatsangeh.	4	2	5	6	9	11	11	12	15
<b>31802 Aspang-Markt</b>	1.965	1.925	1.878	1.908	1.854	1.859	1.826	1.797	1.817
Österreichische Staatsangeh.	1.929	1.884	1.836	1.824	1.800	1.810	1.789	1.764	1.786
Ausländische Staatsangeh.	36	41	42	84	54	49	37	33	31
<b>31803 Aspangberg-Sankt Peter</b>	2.008	2.049	2.063	2.023	1.956	1.892	1.870	1.886	1.892
Österreichische Staatsangeh.	1.944	1.921	1.924	1.889	1.882	1.867	1.850	1.863	1.867
Ausländische Staatsangeh.	64	128	139	134	74	25	20	23	25
<b>31804 Breitenau</b>	1.227	1.265	1.308	1.311	1.359	1.385	1.368	1.394	1.415
Österreichische Staatsangeh.	1.164	1.202	1.252	1.267	1.314	1.340	1.324	1.342	1.352
Ausländische Staatsangeh.	63	63	56	44	45	45	44	52	63
<b>31805 Breitenstein</b>	359	353	352	354	354	351	355	343	331
Österreichische Staatsangeh.	344	336	336	332	338	334	343	333	318
Ausländische Staatsangeh.	15	17	16	22	16	17	12	10	13
<b>31806 Buchbach</b>	360	352	341	344	346	353	352	346	348
Österreichische Staatsangeh.	350	346	335	338	338	341	344	340	341
Ausländische Staatsangeh.	10	6	6	6	8	12	8	6	7
<b>31807 Edlitz</b>	976	986	978	965	953	930	924	915	895
Österreichische Staatsangeh.	935	939	928	917	905	896	896	889	873
Ausländische Staatsangeh.	41	47	50	48	48	34	28	26	22
<b>31808 Enzenreith</b>	1.947	1.992	2.002	1.980	1.934	1.912	1.907	1.879	1.889
Österreichische Staatsangeh.	1.859	1.910	1.918	1.898	1.862	1.843	1.831	1.810	1.822
Ausländische Staatsangeh.	88	82	84	82	72	69	76	69	67
<b>31809 Feistritz am Wechsel</b>	1.089	1.106	1.109	1.121	1.109	1.111	1.105	1.075	1.054
Österreichische Staatsangeh.	1.074	1.078	1.087	1.093	1.093	1.090	1.080	1.053	1.035
Ausländische Staatsangeh.	15	28	22	28	16	21	25	22	19
<b>31810 Gloggnitz</b>	6.141	6.067	6.006	5.996	6.002	5.998	5.996	6.050	6.018
Österreichische Staatsangeh.	5.687	5.578	5.533	5.518	5.507	5.528	5.542	5.577	5.503
Ausländische Staatsangeh.	454	489	473	478	495	470	454	473	515
<b>31811 Grafenbach-Sankt Valentin</b>	2.300	2.298	2.311	2.324	2.328	2.312	2.288	2.248	2.254
Österreichische Staatsangeh.	2.134	2.130	2.148	2.151	2.153	2.145	2.120	2.067	2.069
Ausländische Staatsangeh.	166	168	163	173	175	167	168	181	185
<b>31812 Grimmenstein</b>	1.363	1.370	1.372	1.363	1.358	1.369	1.365	1.339	1.323
Österreichische Staatsangeh.	1.311	1.309	1.318	1.305	1.316	1.311	1.306	1.295	1.261
Ausländische Staatsangeh.	52	61	54	58	42	58	59	44	62
<b>31813 Grünbach am Schneeberg</b>	1.771	1.780	1.815	1.808	1.774	1.764	1.711	1.668	1.626
Österreichische Staatsangeh.	1.668	1.654	1.653	1.651	1.637	1.621	1.593	1.555	1.514
Ausländische Staatsangeh.	103	126	162	157	137	143	118	113	112
<b>31814 Kirchberg am Wechsel</b>	2.372	2.434	2.473	2.439	2.432	2.420	2.403	2.386	2.360
Österreichische Staatsangeh.	2.273	2.271	2.312	2.316	2.318	2.314	2.302	2.285	2.270
Ausländische Staatsangeh.	99	163	161	123	114	106	101	101	90
<b>31815 Mönichkirchen</b>	623	613	614	608	613	609	600	597	584
Österreichische Staatsangeh.	617	599	604	596	607	602	589	591	581
Ausländische Staatsangeh.	6	14	10	12	6	7	11	6	3
<b>31817 Natschbach-Loipersbach</b>	1.557	1.604	1.625	1.683	1.706	1.705	1.723	1.715	1.741
Österreichische Staatsangeh.	1.507	1.560	1.555	1.605	1.623	1.620	1.641	1.633	1.650
Ausländische Staatsangeh.	50	44	70	78	83	85	82	82	91
<b>31818 Neunkirchen</b>	11.212	11.836	12.021	12.149	12.140	12.192	12.271	12.323	12.240
Österreichische Staatsangeh.	9.871	10.369	10.617	10.770	10.781	10.755	10.781	10.830	10.737
Ausländische Staatsangeh.	1.341	1.467	1.404	1.379	1.359	1.437	1.490	1.493	1.503
<b>31820 Otterthal</b>	556	572	572	584	591	595	596	598	586
Österreichische Staatsangeh.	533	553	553	567	575	576	579	580	571
Ausländische Staatsangeh.	23	19	19	17	16	19	17	18	15
<b>31821 Payerbach</b>	2.321	2.291	2.252	2.272	2.226	2.198	2.180	2.130	2.141
Österreichische Staatsangeh.	2.181	2.174	2.135	2.159	2.137	2.093	2.072	2.021	2.045
Ausländische Staatsangeh.	140	117	117	113	89	105	108	109	96
<b>31823 Pitten</b>	2.471	2.399	2.376	2.353	2.330	2.316	2.386	2.427	2.471
Österreichische Staatsangeh.	2.351	2.305	2.289	2.261	2.236	2.225	2.281	2.317	2.360
Ausländische Staatsangeh.	120	94	87	92	94	91	105	110	111
<b>31825 Prigglitz</b>	514	501	499	494	503	516	482	483	477
Österreichische Staatsangeh.	491	478	477	470	473	488	463	461	455
Ausländische Staatsangeh.	23	23	22	24	30	28	19	22	22

**Tabelle 1: Bevölkerung nach Staatsangehörigkeit und Gebietseinheiten 2002-2012**

Table 1: Population by citizenship and territorial units 2002-2012

Gebietseinheit, Staatsangehörigkeit	Bevölkerung am Stichtag								
	1.1.2002	1.1.2005	1.1.2006	1.1.2007	1.1.2008	1.1.2009	1.1.2010	1.1.2011	1.1.2012
<b>31826 Puchberg am Schneeberg</b>	2.832	2.756	2.724	2.689	2.666	2.661	2.644	2.631	2.656
Österreichische Staatsangeh.	2.747	2.681	2.644	2.595	2.573	2.567	2.541	2.528	2.555
Ausländische Staatsangeh.	85	75	80	94	93	94	103	103	101
<b>31827 Raach am Hochgebirge</b>	294	298	299	296	307	304	295	277	291
Österreichische Staatsangeh.	292	295	297	294	302	299	288	275	285
Ausländische Staatsangeh.	2	3	2	2	5	5	7	2	6
<b>31829 Reichenau an der Rax</b>	2.809	2.846	2.861	2.831	2.756	2.745	2.736	2.723	2.697
Österreichische Staatsangeh.	2.643	2.578	2.595	2.583	2.567	2.546	2.548	2.534	2.487
Ausländische Staatsangeh.	166	268	266	248	189	199	188	189	210
<b>31830 Sankt Corona am Wechsel</b>	364	375	380	367	363	377	384	381	386
Österreichische Staatsangeh.	361	370	376	363	361	375	382	377	376
Ausländische Staatsangeh.	3	5	4	4	2	2	2	4	10
<b>31831 Sankt Egyden am Steinfeld</b>	1.766	1.812	1.829	1.842	1.853	1.860	1.874	1.898	1.906
Österreichische Staatsangeh.	1.717	1.734	1.723	1.748	1.779	1.795	1.802	1.814	1.833
Ausländische Staatsangeh.	49	78	106	94	74	65	72	84	73
<b>31832 Scheiblingkirchen-Thernberg</b>	1.807	1.829	1.871	1.894	1.884	1.869	1.887	1.900	1.910
Österreichische Staatsangeh.	1.782	1.807	1.830	1.856	1.846	1.833	1.848	1.849	1.853
Ausländische Staatsangeh.	25	22	41	38	38	36	39	51	57
<b>31833 Schottwien</b>	719	707	715	712	714	718	693	714	718
Österreichische Staatsangeh.	657	663	667	650	660	669	646	653	660
Ausländische Staatsangeh.	62	44	48	62	54	49	47	61	58
<b>31834 Schrattenbach</b>	373	379	370	351	354	352	349	357	373
Österreichische Staatsangeh.	370	374	363	345	340	337	334	337	352
Ausländische Staatsangeh.	3	5	7	6	14	15	15	20	21
<b>31835 Schwarza am Steinfeld</b>	1.718	1.853	1.845	1.857	1.823	1.876	1.893	1.890	1.901
Österreichische Staatsangeh.	1.662	1.768	1.763	1.790	1.752	1.801	1.813	1.798	1.792
Ausländische Staatsangeh.	56	85	82	67	71	75	80	92	109
<b>31836 Schwarza im Gebirge</b>	800	781	765	772	730	704	692	698	706
Österreichische Staatsangeh.	747	718	694	688	667	648	632	637	642
Ausländische Staatsangeh.	53	63	71	84	63	56	60	61	64
<b>31837 Seebenstein</b>	1.217	1.245	1.237	1.268	1.280	1.317	1.334	1.326	1.315
Österreichische Staatsangeh.	1.191	1.223	1.220	1.232	1.251	1.279	1.293	1.292	1.272
Ausländische Staatsangeh.	26	22	17	36	29	38	41	34	43
<b>31838 Semmering</b>	622	636	642	611	599	608	575	571	552
Österreichische Staatsangeh.	567	580	576	549	536	534	529	526	503
Ausländische Staatsangeh.	55	56	66	62	63	74	46	45	49
<b>31839 Ternitz</b>	15.252	15.126	15.171	15.071	15.028	14.903	14.843	14.831	14.839
Österreichische Staatsangeh.	14.061	13.993	13.985	13.905	13.860	13.776	13.697	13.637	13.597
Ausländische Staatsangeh.	1.191	1.133	1.186	1.166	1.168	1.127	1.146	1.194	1.242
<b>31840 Thomasberg</b>	1.232	1.216	1.242	1.236	1.244	1.225	1.219	1.212	1.217
Österreichische Staatsangeh.	1.219	1.207	1.231	1.226	1.232	1.214	1.207	1.199	1.202
Ausländische Staatsangeh.	13	9	11	10	12	11	12	13	15
<b>31841 Trattenbach</b>	600	562	560	568	563	551	555	550	541
Österreichische Staatsangeh.	589	562	557	561	556	543	544	539	524
Ausländische Staatsangeh.	11	-	3	7	7	8	11	11	17
<b>31842 Bürg-Vöstenhof</b>	183	169	164	162	163	173	176	174	179
Österreichische Staatsangeh.	179	165	159	154	159	163	168	167	171
Ausländische Staatsangeh.	4	4	5	8	4	10	8	7	8
<b>31843 Warth</b>	1.616	1.573	1.577	1.561	1.547	1.551	1.549	1.522	1.521
Österreichische Staatsangeh.	1.601	1.564	1.566	1.548	1.533	1.529	1.520	1.499	1.494
Ausländische Staatsangeh.	15	9	11	13	14	22	29	23	27
<b>31844 Wartmannstetten</b>	1.674	1.613	1.630	1.620	1.611	1.604	1.615	1.606	1.599
Österreichische Staatsangeh.	1.627	1.583	1.600	1.583	1.582	1.576	1.587	1.580	1.575
Ausländische Staatsangeh.	47	30	30	37	29	28	28	26	24
<b>31845 Willendorf</b>	809	827	840	864	894	902	897	897	913
Österreichische Staatsangeh.	783	797	812	831	859	868	862	855	865
Ausländische Staatsangeh.	26	30	28	33	35	34	35	42	48
<b>31846 Wimpassing im Schwarzatale</b>	1.892	1.870	1.873	1.867	1.853	1.845	1.779	1.720	1.703
Österreichische Staatsangeh.	1.620	1.595	1.573	1.566	1.552	1.553	1.530	1.497	1.479
Ausländische Staatsangeh.	272	275	300	301	301	292	249	223	224
<b>31847 Würflach</b>	1.491	1.535	1.546	1.525	1.541	1.601	1.583	1.581	1.564
Österreichische Staatsangeh.	1.462	1.511	1.512	1.497	1.511	1.556	1.540	1.544	1.530
Ausländische Staatsangeh.	29	24	34	28	30	45	43	37	34
<b>31848 Zöbern</b>	1.466	1.474	1.465	1.463	1.453	1.440	1.440	1.435	1.441
Österreichische Staatsangeh.	1.459	1.470	1.457	1.451	1.443	1.430	1.423	1.419	1.424
Ausländische Staatsangeh.	7	4	8	12	10	10	17	16	17
<b>31849 Höflein an der Hohen Wand</b>	787	802	806	836	841	844	846	868	865
Österreichische Staatsangeh.	768	774	775	795	800	810	815	838	839
Ausländische Staatsangeh.	19	28	31	41	41	34	31	30	26

**Tabelle 1: Bevölkerung nach Staatsangehörigkeit und Gebietseinheiten 2002-2012**

Table 1: Population by citizenship and territorial units 2002-2012

Gebietseinheit, Staatsangehörigkeit	Bevölkerung am Stichtag								
	1.1.2002	1.1.2005	1.1.2006	1.1.2007	1.1.2008	1.1.2009	1.1.2010	1.1.2011	1.1.2012
<b>31901 Altengbach</b>	2.722	2.731	2.744	2.711	2.709	2.726	2.732	2.720	2.727
Österreichische Staatsangeh.	2.597	2.619	2.628	2.608	2.595	2.597	2.594	2.570	2.583
Ausländische Staatsangeh.	125	112	116	103	114	129	138	150	144
<b>31902 Asperhofen</b>	1.766	1.880	1.881	1.871	1.931	1.994	2.033	2.060	2.099
Österreichische Staatsangeh.	1.689	1.798	1.806	1.798	1.866	1.919	1.952	1.966	1.981
Ausländische Staatsangeh.	77	82	75	73	65	75	81	94	118
<b>31903 Böheimkirchen</b>	4.520	4.754	4.799	4.904	4.923	4.882	4.903	4.911	4.911
Österreichische Staatsangeh.	4.287	4.515	4.553	4.637	4.638	4.617	4.640	4.654	4.620
Ausländische Staatsangeh.	233	239	246	267	285	265	263	257	291
<b>31904 Brand-Laaben</b>	1.145	1.124	1.145	1.153	1.156	1.179	1.171	1.190	1.214
Österreichische Staatsangeh.	1.119	1.101	1.101	1.107	1.113	1.134	1.128	1.145	1.161
Ausländische Staatsangeh.	26	23	44	46	43	45	43	45	53
<b>31905 Eichgraben</b>	3.757	3.909	3.974	4.017	4.123	4.205	4.240	4.309	4.352
Österreichische Staatsangeh.	3.514	3.654	3.704	3.730	3.814	3.876	3.904	3.951	3.974
Ausländische Staatsangeh.	243	255	270	287	309	329	336	358	378
<b>31906 Frankenfels</b>	2.182	2.206	2.172	2.136	2.101	2.094	2.083	2.050	2.040
Österreichische Staatsangeh.	2.165	2.123	2.107	2.064	2.038	2.021	2.019	1.994	1.976
Ausländische Staatsangeh.	17	83	65	72	63	73	64	56	64
<b>31907 Gerersdorf</b>	890	877	878	897	879	874	872	892	916
Österreichische Staatsangeh.	865	850	845	869	860	853	851	873	894
Ausländische Staatsangeh.	25	27	33	28	19	21	21	19	22
<b>31909 Hofstetten-Grünau</b>	2.544	2.593	2.618	2.624	2.600	2.584	2.565	2.561	2.600
Österreichische Staatsangeh.	2.497	2.545	2.569	2.562	2.535	2.512	2.489	2.493	2.530
Ausländische Staatsangeh.	47	48	49	62	65	72	76	68	70
<b>31910 Hafnerbach</b>	1.636	1.598	1.615	1.648	1.622	1.612	1.569	1.566	1.553
Österreichische Staatsangeh.	1.551	1.531	1.551	1.595	1.564	1.554	1.512	1.510	1.503
Ausländische Staatsangeh.	85	67	64	53	58	58	57	56	50
<b>31911 Haunoldstein</b>	920	897	905	918	933	1.023	1.055	1.034	1.037
Österreichische Staatsangeh.	884	876	877	896	899	971	992	992	993
Ausländische Staatsangeh.	36	21	28	22	34	52	63	42	44
<b>31912 Herzogenburg</b>	7.774	7.917	8.014	7.971	7.931	7.868	7.841	7.828	7.832
Österreichische Staatsangeh.	7.133	7.257	7.328	7.323	7.281	7.231	7.202	7.138	7.130
Ausländische Staatsangeh.	641	660	686	648	650	637	639	690	702
<b>31913 Inzersdorf-Getzersdorf</b>	1.409	1.405	1.418	1.418	1.461	1.493	1.485	1.457	1.458
Österreichische Staatsangeh.	1.342	1.345	1.355	1.369	1.404	1.433	1.434	1.403	1.412
Ausländische Staatsangeh.	67	60	63	49	57	60	51	54	46
<b>31915 Kapelln</b>	1.277	1.305	1.333	1.351	1.345	1.348	1.378	1.376	1.400
Österreichische Staatsangeh.	1.220	1.265	1.289	1.316	1.303	1.307	1.329	1.311	1.338
Ausländische Staatsangeh.	57	40	44	35	42	41	49	65	62
<b>31916 Karlstetten</b>	1.979	2.058	2.061	2.045	2.076	2.094	2.056	2.062	2.078
Österreichische Staatsangeh.	1.935	1.998	1.998	1.994	2.012	2.029	1.998	2.012	2.030
Ausländische Staatsangeh.	44	60	63	51	64	65	58	50	48
<b>31917 Kasten bei Böheimkirchen</b>	1.227	1.259	1.244	1.267	1.295	1.297	1.309	1.321	1.329
Österreichische Staatsangeh.	1.192	1.234	1.220	1.241	1.266	1.279	1.291	1.287	1.292
Ausländische Staatsangeh.	35	25	24	26	29	18	18	34	37
<b>31918 Kirchberg an der Pielach</b>	3.141	3.150	3.142	3.147	3.159	3.172	3.123	3.105	3.127
Österreichische Staatsangeh.	3.038	3.079	3.073	3.096	3.111	3.118	3.071	3.055	3.067
Ausländische Staatsangeh.	103	71	69	51	48	54	52	50	60
<b>31919 Kirchstetten</b>	1.798	1.895	1.908	1.917	1.946	1.995	2.009	2.019	2.041
Österreichische Staatsangeh.	1.727	1.812	1.806	1.819	1.857	1.906	1.911	1.918	1.953
Ausländische Staatsangeh.	71	83	102	98	89	89	98	101	88
<b>31920 Loich</b>	668	657	637	632	632	630	640	622	609
Österreichische Staatsangeh.	650	636	624	614	613	611	617	603	592
Ausländische Staatsangeh.	18	21	13	18	19	19	23	19	17
<b>31921 Maria-Anzbach</b>	2.588	2.659	2.693	2.734	2.758	2.764	2.817	2.804	2.804
Österreichische Staatsangeh.	2.412	2.491	2.522	2.541	2.566	2.575	2.629	2.603	2.624
Ausländische Staatsangeh.	176	168	171	193	192	189	188	201	180
<b>31922 Markersdorf-Haindorf</b>	1.798	1.900	1.924	1.920	1.936	1.966	1.937	1.957	1.954
Österreichische Staatsangeh.	1.706	1.828	1.854	1.855	1.872	1.907	1.879	1.886	1.894
Ausländische Staatsangeh.	92	72	70	65	64	59	58	71	60
<b>31923 Michelbach</b>	931	927	906	899	886	901	890	893	875
Österreichische Staatsangeh.	916	911	889	882	868	879	868	872	852
Ausländische Staatsangeh.	15	16	17	17	18	22	22	21	23
<b>31925 Neidling</b>	1.370	1.403	1.408	1.416	1.402	1.423	1.436	1.438	1.486
Österreichische Staatsangeh.	1.344	1.383	1.387	1.393	1.375	1.388	1.405	1.402	1.447
Ausländische Staatsangeh.	26	20	21	23	27	35	31	36	39
<b>31926 Neulengbach</b>	7.137	7.304	7.365	7.449	7.538	7.660	7.764	7.837	7.877
Österreichische Staatsangeh.	6.627	6.821	6.905	6.985	7.031	7.122	7.218	7.286	7.313
Ausländische Staatsangeh.	510	483	460	464	507	538	546	551	564

**Tabelle 1: Bevölkerung nach Staatsangehörigkeit und Gebietseinheiten 2002-2012**

Table 1: Population by citizenship and territorial units 2002-2012

Gebietseinheit, Staatsangehörigkeit	Bevölkerung am Stichtag								
	1.1.2002	1.1.2005	1.1.2006	1.1.2007	1.1.2008	1.1.2009	1.1.2010	1.1.2011	1.1.2012
<b>31927 Neustift-Innermanzing</b>	1.304	1.389	1.410	1.448	1.416	1.433	1.446	1.475	1.490
Österreichische Staatsangeh.	1.249	1.309	1.331	1.370	1.351	1.372	1.367	1.396	1.412
Ausländische Staatsangeh.	55	80	79	78	65	61	79	79	78
<b>31928 Nußdorf ob der Traisen</b>	1.568	1.575	1.583	1.605	1.623	1.635	1.669	1.679	1.676
Österreichische Staatsangeh.	1.484	1.513	1.523	1.546	1.555	1.578	1.617	1.641	1.641
Ausländische Staatsangeh.	84	62	60	59	68	57	52	38	35
<b>31929 Ober-Grafendorf</b>	4.657	4.651	4.655	4.596	4.613	4.632	4.642	4.660	4.587
Österreichische Staatsangeh.	4.354	4.341	4.338	4.327	4.321	4.332	4.334	4.334	4.258
Ausländische Staatsangeh.	303	310	317	269	292	300	308	326	329
<b>31930 Obritzberg-Rust</b>	2.280	2.271	2.255	2.283	2.264	2.248	2.282	2.283	2.276
Österreichische Staatsangeh.	2.208	2.183	2.180	2.200	2.191	2.176	2.212	2.212	2.212
Ausländische Staatsangeh.	72	88	75	83	73	72	70	71	64
<b>31932 Prinzersdorf</b>	1.471	1.487	1.504	1.492	1.511	1.493	1.531	1.565	1.596
Österreichische Staatsangeh.	1.367	1.399	1.418	1.416	1.427	1.404	1.439	1.467	1.496
Ausländische Staatsangeh.	104	88	86	76	84	89	92	98	100
<b>31934 Pyhra</b>	3.323	3.347	3.386	3.361	3.375	3.428	3.414	3.384	3.406
Österreichische Staatsangeh.	3.186	3.235	3.240	3.234	3.245	3.291	3.281	3.256	3.278
Ausländische Staatsangeh.	137	112	146	127	130	137	133	128	128
<b>31935 Rabenstein an der Pielach</b>	2.424	2.455	2.457	2.450	2.432	2.419	2.423	2.402	2.402
Österreichische Staatsangeh.	2.358	2.389	2.392	2.388	2.370	2.356	2.365	2.339	2.334
Ausländische Staatsangeh.	66	66	65	62	62	63	58	63	68
<b>31938 St. Margarethen an der Sierning</b>	1.035	1.051	1.039	1.031	1.030	1.025	1.008	997	995
Österreichische Staatsangeh.	998	1.015	1.010	1.007	1.004	999	980	969	970
Ausländische Staatsangeh.	37	36	29	24	26	26	28	28	25
<b>31939 Schwarzenbach an der Pielach</b>	419	419	412	423	426	408	402	397	391
Österreichische Staatsangeh.	413	413	405	416	422	405	399	394	386
Ausländische Staatsangeh.	6	6	7	7	4	3	3	3	5
<b>31940 Statzendorf</b>	1.405	1.379	1.404	1.417	1.419	1.438	1.403	1.380	1.367
Österreichische Staatsangeh.	1.329	1.289	1.318	1.331	1.330	1.346	1.320	1.298	1.283
Ausländische Staatsangeh.	76	90	86	86	89	92	83	82	84
<b>31941 Stössing</b>	738	790	794	793	763	791	788	779	768
Österreichische Staatsangeh.	715	721	721	722	719	725	726	713	711
Ausländische Staatsangeh.	23	69	73	71	44	66	62	66	57
<b>31943 Traismauer</b>	5.643	5.803	5.806	5.901	6.014	6.000	5.954	5.912	5.925
Österreichische Staatsangeh.	5.173	5.296	5.286	5.382	5.454	5.444	5.441	5.407	5.448
Ausländische Staatsangeh.	470	507	520	519	560	556	513	505	477
<b>31945 Weinburg</b>	1.306	1.305	1.290	1.309	1.299	1.299	1.309	1.301	1.293
Österreichische Staatsangeh.	1.280	1.280	1.269	1.286	1.271	1.278	1.293	1.286	1.281
Ausländische Staatsangeh.	26	25	21	23	28	21	16	15	12
<b>31946 Weißenkirchen an der Perschling</b>	1.339	1.322	1.319	1.337	1.324	1.325	1.334	1.310	1.315
Österreichische Staatsangeh.	1.268	1.255	1.248	1.266	1.251	1.251	1.247	1.235	1.244
Ausländische Staatsangeh.	71	67	71	71	73	74	87	75	71
<b>31947 Wilhelmsburg</b>	6.706	6.613	6.634	6.589	6.605	6.586	6.533	6.534	6.476
Österreichische Staatsangeh.	6.102	6.010	6.007	6.024	6.049	6.035	5.945	5.924	5.884
Ausländische Staatsangeh.	604	603	627	565	556	551	588	610	592
<b>31948 Wölbling</b>	2.536	2.532	2.549	2.535	2.509	2.468	2.451	2.435	2.446
Österreichische Staatsangeh.	2.375	2.372	2.368	2.374	2.357	2.330	2.320	2.313	2.319
Ausländische Staatsangeh.	161	160	181	161	152	138	131	122	127
<b>32001 Gaming</b>	3.637	3.596	3.585	3.563	3.534	3.443	3.310	3.281	3.245
Österreichische Staatsangeh.	3.420	3.395	3.363	3.331	3.283	3.221	3.149	3.112	3.068
Ausländische Staatsangeh.	217	201	222	232	251	222	161	169	177
<b>32002 Göstling an der Ybbs</b>	2.174	2.211	2.202	2.191	2.165	2.170	2.129	2.130	2.078
Österreichische Staatsangeh.	2.131	2.131	2.120	2.122	2.103	2.101	2.071	2.074	2.048
Ausländische Staatsangeh.	43	80	82	69	62	69	58	56	30
<b>32003 Gresten</b>	1.956	1.968	1.969	1.981	1.990	2.006	2.016	1.981	1.971
Österreichische Staatsangeh.	1.877	1.891	1.905	1.924	1.925	1.930	1.939	1.905	1.886
Ausländische Staatsangeh.	79	77	64	57	65	76	77	76	85
<b>32004 Gresten-Land</b>	1.534	1.537	1.528	1.528	1.524	1.540	1.539	1.545	1.536
Österreichische Staatsangeh.	1.525	1.529	1.517	1.518	1.514	1.522	1.522	1.524	1.514
Ausländische Staatsangeh.	9	8	11	10	10	18	17	21	22
<b>32005 Lunz am See</b>	2.049	1.966	1.945	1.920	1.907	1.868	1.849	1.843	1.843
Österreichische Staatsangeh.	2.015	1.939	1.919	1.892	1.877	1.849	1.829	1.825	1.823
Ausländische Staatsangeh.	34	27	26	28	30	19	20	18	20
<b>32006 Oberndorf an der Melk</b>	2.952	2.988	3.000	2.975	2.986	2.987	2.974	2.969	2.973
Österreichische Staatsangeh.	2.926	2.962	2.975	2.954	2.960	2.969	2.955	2.944	2.948
Ausländische Staatsangeh.	26	26	25	21	26	18	19	25	25
<b>32007 Puchenstuben</b>	304	335	335	333	323	320	311	321	312
Österreichische Staatsangeh.	303	290	294	288	289	290	285	284	278
Ausländische Staatsangeh.	1	45	41	45	34	30	26	37	34

**Tabelle 1: Bevölkerung nach Staatsangehörigkeit und Gebietseinheiten 2002-2012**

Table 1: Population by citizenship and territorial units 2002-2012

Gebietseinheit, Staatsangehörigkeit	Bevölkerung am Stichtag								
	1.1.2002	1.1.2005	1.1.2006	1.1.2007	1.1.2008	1.1.2009	1.1.2010	1.1.2011	1.1.2012
<b>32008 Purgstall an der Erlauf</b>	5.219	5.264	5.293	5.337	5.363	5.370	5.363	5.389	5.373
Österreichische Staatsangeh.	5.146	5.189	5.216	5.258	5.273	5.275	5.256	5.265	5.246
Ausländische Staatsangeh.	73	75	77	79	90	95	107	124	127
<b>32009 Randegg</b>	1.941	1.945	1.947	1.948	1.952	1.953	1.930	1.929	1.917
Österreichische Staatsangeh.	1.927	1.938	1.936	1.937	1.939	1.941	1.918	1.912	1.903
Ausländische Staatsangeh.	14	7	11	11	13	12	12	17	14
<b>32010 Reinsberg</b>	1.011	1.005	1.024	1.026	1.030	1.039	1.033	1.014	1.009
Österreichische Staatsangeh.	1.008	1.002	1.019	1.021	1.024	1.033	1.027	1.008	1.002
Ausländische Staatsangeh.	3	3	5	5	6	6	6	6	7
<b>32011 Sankt Anton an der Jeßnitz</b>	1.282	1.279	1.271	1.253	1.247	1.255	1.244	1.236	1.230
Österreichische Staatsangeh.	1.275	1.265	1.265	1.245	1.239	1.243	1.230	1.218	1.216
Ausländische Staatsangeh.	7	14	6	8	8	12	14	18	14
<b>32012 Sankt Georgen an der Leys</b>	1.300	1.315	1.321	1.313	1.318	1.329	1.329	1.316	1.327
Österreichische Staatsangeh.	1.298	1.308	1.314	1.306	1.311	1.321	1.323	1.310	1.317
Ausländische Staatsangeh.	2	7	7	7	7	8	6	6	10
<b>32013 Scheibbs</b>	4.349	4.390	4.340	4.296	4.245	4.252	4.223	4.236	4.211
Österreichische Staatsangeh.	4.219	4.270	4.221	4.187	4.134	4.134	4.107	4.109	4.082
Ausländische Staatsangeh.	130	120	119	109	111	118	116	127	129
<b>32014 Steinakirchen am Forst</b>	2.361	2.348	2.323	2.299	2.289	2.258	2.246	2.256	2.248
Österreichische Staatsangeh.	2.338	2.334	2.315	2.292	2.284	2.250	2.237	2.245	2.234
Ausländische Staatsangeh.	23	14	8	7	5	8	9	11	14
<b>32015 Wang</b>	1.281	1.304	1.292	1.318	1.319	1.354	1.353	1.345	1.331
Österreichische Staatsangeh.	1.272	1.300	1.288	1.313	1.312	1.343	1.344	1.336	1.322
Ausländische Staatsangeh.	9	4	4	5	7	11	9	9	9
<b>32016 Wieselburg</b>	3.518	3.544	3.618	3.685	3.685	3.675	3.744	3.708	3.726
Österreichische Staatsangeh.	3.332	3.361	3.411	3.474	3.459	3.440	3.482	3.436	3.437
Ausländische Staatsangeh.	186	183	207	211	226	235	262	272	289
<b>32017 Wieselburg-Land</b>	2.981	3.053	3.112	3.096	3.111	3.202	3.205	3.214	3.246
Österreichische Staatsangeh.	2.954	3.022	3.077	3.065	3.070	3.158	3.169	3.176	3.198
Ausländische Staatsangeh.	27	31	35	31	41	44	36	38	48
<b>32018 Wolfpassing</b>	1.286	1.310	1.333	1.361	1.363	1.369	1.429	1.443	1.476
Österreichische Staatsangeh.	1.283	1.305	1.324	1.351	1.352	1.360	1.418	1.436	1.468
Ausländische Staatsangeh.	3	5	9	10	11	9	11	7	8
<b>32101 Absdorf</b>	1.665	1.767	1.770	1.782	1.814	1.854	1.848	1.819	1.813
Österreichische Staatsangeh.	1.500	1.605	1.607	1.618	1.665	1.694	1.697	1.682	1.666
Ausländische Staatsangeh.	165	162	163	164	149	160	151	137	147
<b>32104 Atzenbrugg</b>	2.487	2.535	2.552	2.564	2.590	2.584	2.568	2.545	2.648
Österreichische Staatsangeh.	2.333	2.393	2.410	2.417	2.444	2.440	2.429	2.417	2.511
Ausländische Staatsangeh.	154	142	142	147	146	144	139	128	137
<b>32106 Fels am Wagram</b>	1.942	1.954	1.979	2.020	2.026	2.043	2.052	2.062	2.091
Österreichische Staatsangeh.	1.869	1.885	1.891	1.918	1.921	1.931	1.938	1.947	1.952
Ausländische Staatsangeh.	73	69	88	102	105	112	114	115	139
<b>32107 Grafenwörth</b>	2.646	2.695	2.748	2.869	2.939	2.959	3.004	3.024	3.030
Österreichische Staatsangeh.	2.557	2.610	2.645	2.763	2.822	2.869	2.897	2.915	2.921
Ausländische Staatsangeh.	89	85	103	106	117	90	107	109	109
<b>32109 Großriedenthal</b>	973	956	956	954	954	955	953	952	936
Österreichische Staatsangeh.	960	952	950	944	936	936	936	937	918
Ausländische Staatsangeh.	13	4	6	10	18	19	17	15	18
<b>32110 Großweikersdorf</b>	2.826	2.874	2.912	2.949	2.996	3.007	3.019	3.039	3.039
Österreichische Staatsangeh.	2.763	2.810	2.836	2.867	2.900	2.920	2.932	2.932	2.933
Ausländische Staatsangeh.	63	64	76	82	96	87	87	107	106
<b>32112 Judenau-Baumgarten</b>	2.062	2.073	2.083	2.126	2.166	2.172	2.149	2.139	2.169
Österreichische Staatsangeh.	1.801	1.837	1.870	1.914	1.942	1.954	1.941	1.934	1.957
Ausländische Staatsangeh.	261	236	213	212	224	218	208	205	212
<b>32114 Kirchberg am Wagram</b>	3.313	3.358	3.377	3.407	3.405	3.386	3.381	3.419	3.510
Österreichische Staatsangeh.	3.183	3.198	3.208	3.236	3.254	3.223	3.216	3.240	3.327
Ausländische Staatsangeh.	130	160	169	171	151	163	165	179	183
<b>32115 Königsbrunn am Wagram</b>	1.259	1.267	1.289	1.300	1.298	1.282	1.307	1.341	1.337
Österreichische Staatsangeh.	1.198	1.205	1.223	1.236	1.232	1.225	1.256	1.281	1.270
Ausländische Staatsangeh.	61	62	66	64	66	57	51	60	67
<b>32116 Königstetten</b>	1.869	1.866	1.847	1.930	1.968	1.954	1.976	1.980	1.993
Österreichische Staatsangeh.	1.769	1.778	1.758	1.831	1.862	1.839	1.869	1.867	1.895
Ausländische Staatsangeh.	100	88	89	99	106	115	107	113	98
<b>32119 Langenrohr</b>	2.018	2.115	2.128	2.198	2.265	2.308	2.318	2.312	2.310
Österreichische Staatsangeh.	1.896	1.982	1.992	2.046	2.102	2.138	2.149	2.129	2.112
Ausländische Staatsangeh.	122	133	136	152	163	170	169	183	198
<b>32120 Michelhausen</b>	2.524	2.483	2.532	2.562	2.588	2.584	2.591	2.612	2.631
Österreichische Staatsangeh.	2.370	2.359	2.394	2.429	2.438	2.435	2.450	2.466	2.473
Ausländische Staatsangeh.	154	124	138	133	150	149	141	146	158

**Tabelle 1: Bevölkerung nach Staatsangehörigkeit und Gebietseinheiten 2002-2012**

Table 1: Population by citizenship and territorial units 2002-2012

Gebietseinheit, Staatsangehörigkeit	Bevölkerung am Stichtag								
	1.1.2002	1.1.2005	1.1.2006	1.1.2007	1.1.2008	1.1.2009	1.1.2010	1.1.2011	1.1.2012
<b>32131 Sieghartskirchen</b>	6.699	6.820	6.876	6.891	6.940	6.985	7.011	7.094	7.158
Österreichische Staatsangeh.	6.100	6.169	6.249	6.273	6.301	6.344	6.355	6.415	6.465
Ausländische Staatsangeh.	599	651	627	618	639	641	656	679	693
<b>32132 Sitzenberg-Reidling</b>	1.916	1.948	1.963	1.963	1.992	2.022	2.042	2.058	2.031
Österreichische Staatsangeh.	1.831	1.859	1.863	1.869	1.905	1.929	1.939	1.936	1.944
Ausländische Staatsangeh.	85	89	100	94	87	93	103	122	87
<b>32134 Tulbing</b>	2.538	2.620	2.710	2.732	2.759	2.820	2.827	2.868	2.884
Österreichische Staatsangeh.	2.395	2.499	2.579	2.604	2.640	2.695	2.708	2.744	2.760
Ausländische Staatsangeh.	143	121	131	128	119	125	119	124	124
<b>32135 Tulln an der Donau</b>	13.611	14.077	14.077	14.185	14.394	14.500	14.721	15.037	15.198
Österreichische Staatsangeh.	12.120	12.467	12.456	12.513	12.668	12.789	12.997	13.216	13.320
Ausländische Staatsangeh.	1.491	1.610	1.621	1.672	1.726	1.711	1.724	1.821	1.878
<b>32139 Würmla</b>	1.233	1.238	1.250	1.242	1.235	1.229	1.231	1.252	1.272
Österreichische Staatsangeh.	1.174	1.175	1.181	1.180	1.179	1.170	1.166	1.182	1.208
Ausländische Staatsangeh.	59	63	69	62	56	59	65	70	64
<b>32140 Zeiselmauer-Wolfpassing</b>	1.967	2.013	2.094	2.134	2.170	2.225	2.276	2.255	2.261
Österreichische Staatsangeh.	1.856	1.929	2.001	2.032	2.049	2.099	2.134	2.111	2.124
Ausländische Staatsangeh.	111	84	93	102	121	126	142	144	137
<b>32141 Zwentendorf an der Donau</b>	3.687	3.684	3.716	3.749	3.810	3.875	3.868	3.925	3.950
Österreichische Staatsangeh.	3.388	3.408	3.452	3.458	3.482	3.524	3.539	3.557	3.550
Ausländische Staatsangeh.	299	276	264	291	328	351	329	368	400
<b>32142 Sankt Andrä-Wördern</b>	6.511	6.847	7.020	7.143	7.277	7.466	7.470	7.504	7.581
Österreichische Staatsangeh.	6.076	6.354	6.500	6.622	6.730	6.857	6.896	6.912	6.945
Ausländische Staatsangeh.	435	493	520	521	547	609	574	592	636
<b>32143 Muckendorf-Wipfing</b>	990	1.042	1.060	1.163	1.222	1.269	1.282	1.315	1.329
Österreichische Staatsangeh.	952	1.000	1.020	1.113	1.159	1.194	1.200	1.233	1.243
Ausländische Staatsangeh.	38	42	40	50	63	75	82	82	86
<b>32202 Dietmanns</b>	1.221	1.190	1.184	1.140	1.153	1.128	1.118	1.104	1.092
Österreichische Staatsangeh.	1.210	1.185	1.180	1.137	1.146	1.120	1.107	1.098	1.082
Ausländische Staatsangeh.	11	5	4	3	7	8	11	6	10
<b>32203 Dobersberg</b>	1.725	1.728	1.734	1.726	1.715	1.714	1.691	1.694	1.687
Österreichische Staatsangeh.	1.720	1.717	1.722	1.709	1.697	1.693	1.672	1.671	1.661
Ausländische Staatsangeh.	5	11	12	17	18	21	19	23	26
<b>32206 Gastern</b>	1.371	1.332	1.329	1.308	1.298	1.296	1.290	1.293	1.287
Österreichische Staatsangeh.	1.365	1.324	1.320	1.299	1.287	1.284	1.278	1.284	1.279
Ausländische Staatsangeh.	6	8	9	9	11	12	12	9	8
<b>32207 Groß-Siegharts</b>	3.104	3.010	2.962	2.952	2.899	2.894	2.847	2.847	2.791
Österreichische Staatsangeh.	3.030	2.962	2.915	2.904	2.851	2.838	2.797	2.781	2.729
Ausländische Staatsangeh.	74	48	47	48	48	56	50	66	62
<b>32209 Karlstein an der Thaya</b>	1.572	1.538	1.527	1.524	1.543	1.558	1.539	1.517	1.511
Österreichische Staatsangeh.	1.546	1.514	1.500	1.497	1.515	1.530	1.510	1.488	1.475
Ausländische Staatsangeh.	26	24	27	27	28	28	29	29	36
<b>32210 Kautzen</b>	1.271	1.243	1.232	1.227	1.221	1.231	1.230	1.219	1.183
Österreichische Staatsangeh.	1.246	1.228	1.216	1.212	1.206	1.208	1.207	1.197	1.164
Ausländische Staatsangeh.	25	15	16	15	15	23	23	22	19
<b>32212 Ludweis-Aigen</b>	1.024	1.033	1.027	1.024	1.017	1.008	991	990	988
Österreichische Staatsangeh.	1.019	1.026	1.018	1.013	1.006	996	977	976	973
Ausländische Staatsangeh.	5	7	9	11	11	12	14	14	15
<b>32214 Pfaffenschlag b. Waidhofen/Th.</b>	964	974	980	989	1.005	998	977	969	943
Österreichische Staatsangeh.	956	968	975	981	995	992	970	963	937
Ausländische Staatsangeh.	8	6	5	8	10	6	7	6	6
<b>32216 Raabs an der Thaya</b>	3.097	2.950	2.947	2.899	2.850	2.833	2.833	2.778	2.757
Österreichische Staatsangeh.	3.044	2.902	2.888	2.853	2.801	2.776	2.774	2.727	2.706
Ausländische Staatsangeh.	53	48	59	46	49	57	59	51	51
<b>32217 Thaya</b>	1.454	1.456	1.450	1.447	1.442	1.454	1.428	1.427	1.419
Österreichische Staatsangeh.	1.442	1.435	1.435	1.431	1.425	1.435	1.410	1.409	1.403
Ausländische Staatsangeh.	12	21	15	16	17	19	18	18	16
<b>32219 Vitis</b>	2.564	2.593	2.617	2.601	2.658	2.629	2.621	2.608	2.642
Österreichische Staatsangeh.	2.534	2.569	2.593	2.584	2.636	2.605	2.601	2.585	2.622
Ausländische Staatsangeh.	30	24	24	17	22	24	20	23	20
<b>32220 Waidhofen an der Thaya</b>	5.801	5.764	5.764	5.793	5.799	5.785	5.720	5.693	5.661
Österreichische Staatsangeh.	5.671	5.682	5.664	5.684	5.688	5.681	5.605	5.582	5.551
Ausländische Staatsangeh.	130	82	100	109	111	104	115	111	110
<b>32221 Waidhofen an der Thaya-Land</b>	1.191	1.160	1.164	1.174	1.193	1.183	1.197	1.195	1.198
Österreichische Staatsangeh.	1.188	1.156	1.159	1.169	1.187	1.177	1.195	1.192	1.194
Ausländische Staatsangeh.	3	4	5	5	6	6	2	3	4
<b>32222 Waldkirchen an der Thaya</b>	667	622	609	594	603	603	590	572	567
Österreichische Staatsangeh.	665	620	604	588	589	588	575	567	559
Ausländische Staatsangeh.	2	2	5	6	14	15	15	5	8



**Tabelle 1: Bevölkerung nach Staatsangehörigkeit und Gebietseinheiten 2002-2012**

Table 1: Population by citizenship and territorial units 2002-2012

Gebietseinheit, Staatsangehörigkeit	Bevölkerung am Stichtag								
	1.1.2002	1.1.2005	1.1.2006	1.1.2007	1.1.2008	1.1.2009	1.1.2010	1.1.2011	1.1.2012
<b>32223 Windigsteig</b>	1.107	1.062	1.057	1.064	1.045	1.042	1.026	1.011	1.001
Österreichische Staatsangeh.	1.098	1.053	1.050	1.056	1.036	1.030	1.018	999	988
Ausländische Staatsangeh.	9	9	7	8	9	12	8	12	13
<b>32301 Bad Fischau-Brunn</b>	2.702	2.751	2.808	2.780	2.834	2.917	2.956	2.997	3.003
Österreichische Staatsangeh.	2.564	2.632	2.668	2.664	2.684	2.763	2.801	2.845	2.848
Ausländische Staatsangeh.	138	119	140	116	150	154	155	152	155
<b>32302 Bad Schönau</b>	727	748	753	749	748	749	779	776	754
Österreichische Staatsangeh.	708	734	734	728	728	727	748	745	719
Ausländische Staatsangeh.	19	14	19	21	20	22	31	31	35
<b>32304 Ebenfurth</b>	2.616	2.699	2.786	2.820	2.831	2.865	2.873	2.910	2.858
Österreichische Staatsangeh.	2.262	2.338	2.418	2.472	2.473	2.478	2.468	2.492	2.439
Ausländische Staatsangeh.	354	361	368	348	358	387	405	418	419
<b>32305 Eggendorf</b>	4.077	4.205	4.244	4.246	4.295	4.378	4.420	4.454	4.519
Österreichische Staatsangeh.	3.676	3.816	3.867	3.852	3.909	3.953	3.978	4.003	4.050
Ausländische Staatsangeh.	401	389	377	394	386	425	442	451	469
<b>32306 Bad Erlach</b>	2.563	2.637	2.665	2.730	2.718	2.732	2.778	2.826	2.819
Österreichische Staatsangeh.	2.404	2.503	2.520	2.592	2.579	2.608	2.643	2.678	2.682
Ausländische Staatsangeh.	159	134	145	138	139	124	135	148	137
<b>32307 Felixdorf</b>	4.255	4.251	4.279	4.307	4.306	4.304	4.326	4.264	4.247
Österreichische Staatsangeh.	3.632	3.726	3.780	3.825	3.846	3.847	3.867	3.815	3.784
Ausländische Staatsangeh.	623	525	499	482	460	457	459	449	463
<b>32308 Gutenstein</b>	1.376	1.452	1.436	1.390	1.378	1.372	1.361	1.324	1.291
Österreichische Staatsangeh.	1.261	1.328	1.296	1.263	1.273	1.272	1.262	1.229	1.203
Ausländische Staatsangeh.	115	124	140	127	105	100	99	95	88
<b>32309 Hochneukirchen-Gschoaidt</b>	1.748	1.731	1.728	1.711	1.685	1.678	1.670	1.690	1.685
Österreichische Staatsangeh.	1.742	1.725	1.723	1.706	1.680	1.672	1.661	1.678	1.670
Ausländische Staatsangeh.	6	6	5	5	5	6	9	12	15
<b>32310 Hochwolkersdorf</b>	1.041	1.036	1.036	1.037	1.028	1.024	1.007	1.016	1.006
Österreichische Staatsangeh.	1.018	1.011	1.016	1.018	1.005	1.000	985	991	984
Ausländische Staatsangeh.	23	25	20	19	23	24	22	25	22
<b>32311 Hohe Wand</b>	1.318	1.343	1.319	1.358	1.362	1.366	1.393	1.420	1.426
Österreichische Staatsangeh.	1.291	1.307	1.282	1.311	1.315	1.318	1.346	1.360	1.361
Ausländische Staatsangeh.	27	36	37	47	47	48	47	60	65
<b>32312 Hollenthon</b>	1.048	1.034	1.075	1.069	1.060	1.027	1.034	1.042	1.030
Österreichische Staatsangeh.	1.042	1.029	1.049	1.045	1.042	1.012	1.023	1.024	1.009
Ausländische Staatsangeh.	6	5	26	24	18	15	11	18	21
<b>32313 Katzelsdorf</b>	2.840	2.979	3.027	3.066	3.148	3.131	3.201	3.201	3.184
Österreichische Staatsangeh.	2.716	2.861	2.904	2.942	3.022	3.000	3.064	3.055	3.038
Ausländische Staatsangeh.	124	118	123	124	126	131	137	146	146
<b>32314 Kirchschlag i. d. Buckligen Welt</b>	2.937	2.905	2.885	2.853	2.883	2.894	2.920	2.919	2.911
Österreichische Staatsangeh.	2.844	2.814	2.795	2.767	2.787	2.784	2.798	2.813	2.809
Ausländische Staatsangeh.	93	91	90	86	96	110	122	106	102
<b>32315 Krumbach</b>	2.237	2.206	2.223	2.237	2.248	2.235	2.260	2.234	2.252
Österreichische Staatsangeh.	2.176	2.160	2.175	2.189	2.193	2.177	2.198	2.172	2.179
Ausländische Staatsangeh.	61	46	48	48	55	58	62	62	73
<b>32316 Lanzenkirchen</b>	3.516	3.584	3.622	3.664	3.703	3.740	3.725	3.757	3.822
Österreichische Staatsangeh.	3.299	3.397	3.452	3.505	3.529	3.554	3.532	3.552	3.615
Ausländische Staatsangeh.	217	187	170	159	174	186	193	205	207
<b>32317 Lichtenegg</b>	1.086	1.081	1.078	1.072	1.080	1.089	1.087	1.090	1.073
Österreichische Staatsangeh.	1.078	1.070	1.067	1.062	1.069	1.078	1.077	1.078	1.061
Ausländische Staatsangeh.	8	11	11	10	11	11	10	12	12
<b>32318 Lichtenwörth</b>	2.880	2.916	2.973	2.965	2.981	2.985	3.019	2.982	2.950
Österreichische Staatsangeh.	2.552	2.610	2.619	2.652	2.644	2.673	2.717	2.709	2.694
Ausländische Staatsangeh.	328	306	354	313	337	312	302	273	256
<b>32319 Markt Piesting</b>	2.705	2.782	2.795	2.839	2.849	2.908	2.891	2.914	2.928
Österreichische Staatsangeh.	2.372	2.441	2.479	2.537	2.546	2.586	2.572	2.603	2.622
Ausländische Staatsangeh.	333	341	316	302	303	322	319	311	306
<b>32320 Matzendorf-Hölles</b>	1.725	1.768	1.805	1.830	1.852	1.866	1.883	1.894	1.912
Österreichische Staatsangeh.	1.688	1.730	1.754	1.769	1.780	1.794	1.807	1.821	1.835
Ausländische Staatsangeh.	37	38	51	61	72	72	76	73	77
<b>32321 Miesenbach</b>	703	704	715	701	693	668	676	679	686
Österreichische Staatsangeh.	677	688	697	681	675	651	656	656	661
Ausländische Staatsangeh.	26	16	18	20	18	17	20	23	25
<b>32322 Muggendorf</b>	502	526	531	520	527	526	531	529	514
Österreichische Staatsangeh.	475	489	492	481	484	487	490	488	476
Ausländische Staatsangeh.	27	37	39	39	43	39	41	41	38
<b>32323 Pernitz</b>	2.615	2.506	2.522	2.558	2.524	2.551	2.535	2.526	2.531
Österreichische Staatsangeh.	2.312	2.244	2.255	2.317	2.305	2.339	2.334	2.324	2.317
Ausländische Staatsangeh.	303	262	267	241	219	212	201	202	214

**Tabelle 1: Bevölkerung nach Staatsangehörigkeit und Gebietseinheiten 2002-2012**

Table 1: Population by citizenship and territorial units 2002-2012

Gebietseinheit, Staatsangehörigkeit	Bevölkerung am Stichtag								
	1.1.2002	1.1.2005	1.1.2006	1.1.2007	1.1.2008	1.1.2009	1.1.2010	1.1.2011	1.1.2012
<b>32324 Rohr im Gebirge</b>	514	494	496	495	488	480	487	486	483
Österreichische Staatsangeh.	496	478	479	475	472	466	474	467	467
Ausländische Staatsangeh.	18	16	17	20	16	14	13	19	16
<b>32325 Bromberg</b>	1.195	1.237	1.250	1.256	1.242	1.253	1.238	1.211	1.216
Österreichische Staatsangeh.	1.173	1.195	1.205	1.212	1.210	1.200	1.204	1.185	1.194
Ausländische Staatsangeh.	22	42	45	44	32	53	34	26	22
<b>32326 Schwarzenbach</b>	1.086	1.031	1.041	1.051	1.035	1.020	1.018	1.018	1.003
Österreichische Staatsangeh.	1.079	1.023	1.033	1.038	1.020	1.002	997	996	981
Ausländische Staatsangeh.	7	8	8	13	15	18	21	22	22
<b>32327 Sollenau</b>	4.586	4.564	4.598	4.619	4.581	4.620	4.659	4.746	4.757
Österreichische Staatsangeh.	4.120	4.145	4.157	4.223	4.164	4.210	4.215	4.291	4.291
Ausländische Staatsangeh.	466	419	441	396	417	410	444	455	466
<b>32330 Theresienfeld</b>	2.464	2.621	2.707	2.701	2.727	2.776	2.802	2.884	2.948
Österreichische Staatsangeh.	2.196	2.291	2.382	2.385	2.408	2.455	2.489	2.560	2.604
Ausländische Staatsangeh.	268	330	325	316	319	321	313	324	344
<b>32331 Waidmannsfeld</b>	1.814	1.796	1.790	1.762	1.725	1.665	1.620	1.631	1.614
Österreichische Staatsangeh.	1.691	1.685	1.689	1.652	1.620	1.574	1.523	1.533	1.514
Ausländische Staatsangeh.	123	111	101	110	105	91	97	98	100
<b>32332 Waldegg</b>	2.051	1.999	2.003	2.000	2.030	2.012	2.037	2.014	1.991
Österreichische Staatsangeh.	1.675	1.677	1.699	1.709	1.736	1.728	1.749	1.757	1.736
Ausländische Staatsangeh.	376	322	304	291	294	284	288	257	255
<b>32333 Walpersbach</b>	1.051	1.037	1.040	1.062	1.066	1.072	1.062	1.057	1.065
Österreichische Staatsangeh.	1.030	1.018	1.018	1.033	1.036	1.036	1.034	1.023	1.036
Ausländische Staatsangeh.	21	19	22	29	30	36	28	34	29
<b>32334 Weikersdorf am Steinfelde</b>	970	965	1.002	1.043	1.073	1.081	1.066	1.073	1.082
Österreichische Staatsangeh.	927	936	973	1.011	1.038	1.046	1.032	1.031	1.041
Ausländische Staatsangeh.	43	29	29	32	35	35	34	42	41
<b>32335 Wiesmath</b>	1.606	1.552	1.563	1.558	1.553	1.541	1.539	1.528	1.532
Österreichische Staatsangeh.	1.599	1.542	1.555	1.555	1.549	1.534	1.528	1.513	1.519
Ausländische Staatsangeh.	7	10	8	3	4	7	11	15	13
<b>32336 Winzendorf-Muthmannsdorf</b>	1.719	1.811	1.811	1.799	1.790	1.796	1.832	1.838	1.860
Österreichische Staatsangeh.	1.608	1.670	1.666	1.672	1.666	1.664	1.694	1.687	1.703
Ausländische Staatsangeh.	111	141	145	127	124	132	138	151	157
<b>32337 Wöllersdorf-Steinabrüchl</b>	3.836	4.011	4.002	4.067	4.122	4.148	4.169	4.171	4.189
Österreichische Staatsangeh.	3.533	3.691	3.698	3.756	3.810	3.820	3.829	3.838	3.840
Ausländische Staatsangeh.	303	320	304	311	312	328	340	333	349
<b>32338 Zillingdorf</b>	1.782	1.872	1.885	1.912	1.931	1.931	1.944	1.997	2.020
Österreichische Staatsangeh.	1.687	1.768	1.781	1.808	1.826	1.825	1.832	1.870	1.889
Ausländische Staatsangeh.	95	104	104	104	105	106	112	127	131
<b>32401 Ebergassing</b>	3.455	3.486	3.548	3.650	3.739	3.756	3.758	3.819	3.862
Österreichische Staatsangeh.	2.853	2.932	2.994	3.114	3.179	3.203	3.177	3.199	3.232
Ausländische Staatsangeh.	602	554	554	536	560	553	581	620	630
<b>32402 Fischamend</b>	4.376	4.417	4.447	4.551	4.567	4.675	4.768	4.817	4.842
Österreichische Staatsangeh.	4.038	4.065	4.069	4.141	4.131	4.199	4.275	4.301	4.275
Ausländische Staatsangeh.	338	352	378	410	436	476	493	516	567
<b>32403 Gablitz</b>	4.333	4.340	4.385	4.390	4.519	4.577	4.617	4.643	4.668
Österreichische Staatsangeh.	4.010	4.039	4.071	4.049	4.176	4.218	4.256	4.283	4.292
Ausländische Staatsangeh.	323	301	314	341	343	359	361	360	376
<b>32404 Gerasdorf bei Wien</b>	8.378	9.081	9.222	9.362	9.650	9.872	10.019	10.156	10.300
Österreichische Staatsangeh.	7.988	8.673	8.793	8.889	9.157	9.339	9.427	9.516	9.600
Ausländische Staatsangeh.	390	408	429	473	493	533	592	640	700
<b>32405 Gramatneusiedl</b>	2.217	2.304	2.461	2.578	2.666	2.781	2.854	2.895	2.948
Österreichische Staatsangeh.	1.896	2.011	2.133	2.241	2.311	2.419	2.508	2.535	2.568
Ausländische Staatsangeh.	321	293	328	337	355	362	346	360	380
<b>32406 Himberg</b>	5.467	5.877	5.967	6.081	6.311	6.414	6.467	6.555	6.770
Österreichische Staatsangeh.	5.109	5.441	5.528	5.657	5.853	5.958	6.004	6.054	6.225
Ausländische Staatsangeh.	358	436	439	424	458	456	463	501	545
<b>32407 Klein-Neusiedl</b>	875	839	833	814	797	791	798	787	805
Österreichische Staatsangeh.	817	780	770	762	757	745	754	744	750
Ausländische Staatsangeh.	58	59	63	52	40	46	44	43	55
<b>32408 Klosterneuburg</b>	24.354	24.806	25.061	25.137	25.336	25.557	25.686	25.870	25.927
Österreichische Staatsangeh.	22.395	22.795	23.014	23.066	23.206	23.362	23.404	23.427	23.391
Ausländische Staatsangeh.	1.959	2.011	2.047	2.071	2.130	2.195	2.282	2.443	2.536
<b>32409 Lanzendorf</b>	1.449	1.530	1.582	1.602	1.628	1.642	1.668	1.698	1.674
Österreichische Staatsangeh.	1.346	1.411	1.442	1.470	1.495	1.508	1.522	1.540	1.511
Ausländische Staatsangeh.	103	119	140	132	133	134	146	158	163
<b>32410 Leopoldsdorf</b>	3.550	4.011	4.046	4.201	4.333	4.436	4.561	4.703	4.784
Österreichische Staatsangeh.	3.386	3.781	3.809	3.943	4.080	4.162	4.279	4.398	4.460
Ausländische Staatsangeh.	164	230	237	258	253	274	282	305	324

**Tabelle 1: Bevölkerung nach Staatsangehörigkeit und Gebietseinheiten 2002-2012**

Table 1: Population by citizenship and territorial units 2002-2012

Gebietseinheit, Staatsangehörigkeit	Bevölkerung am Stichtag								
	1.1.2002	1.1.2005	1.1.2006	1.1.2007	1.1.2008	1.1.2009	1.1.2010	1.1.2011	1.1.2012
<b>32411 Maria-Lanzendorf</b>	1.911	2.008	2.025	2.069	2.049	2.071	2.073	2.042	2.085
Österreichische Staatsangeh.	1.736	1.822	1.831	1.864	1.851	1.850	1.852	1.845	1.859
Ausländische Staatsangeh.	175	186	194	205	198	221	221	197	226
<b>32412 Mauerbach</b>	3.404	3.515	3.543	3.617	3.634	3.674	3.699	3.658	3.654
Österreichische Staatsangeh.	3.236	3.313	3.345	3.401	3.410	3.437	3.449	3.419	3.402
Ausländische Staatsangeh.	168	202	198	216	224	237	250	239	252
<b>32413 Moosbrunn</b>	1.513	1.537	1.541	1.587	1.630	1.626	1.613	1.614	1.630
Österreichische Staatsangeh.	1.407	1.430	1.444	1.494	1.535	1.530	1.520	1.515	1.521
Ausländische Staatsangeh.	106	107	97	93	95	96	93	99	109
<b>32415 Pressbaum</b>	5.822	5.946	6.111	6.230	6.369	6.724	6.845	6.995	7.088
Österreichische Staatsangeh.	5.401	5.502	5.661	5.746	5.864	6.150	6.240	6.352	6.374
Ausländische Staatsangeh.	421	444	450	484	505	574	605	643	714
<b>32416 Purkersdorf</b>	7.794	8.071	8.396	8.637	8.718	8.834	9.003	9.185	9.293
Österreichische Staatsangeh.	7.104	7.384	7.647	7.874	7.928	8.033	8.153	8.296	8.390
Ausländische Staatsangeh.	690	687	749	763	790	801	850	889	903
<b>32417 Rauchenwarth</b>	612	627	636	640	648	672	649	655	655
Österreichische Staatsangeh.	548	572	583	581	584	604	593	602	599
Ausländische Staatsangeh.	64	55	53	59	64	68	56	53	56
<b>32418 Schwadorf</b>	1.759	1.837	1.862	1.873	1.900	1.920	1.955	1.946	1.914
Österreichische Staatsangeh.	1.557	1.630	1.656	1.672	1.681	1.691	1.716	1.733	1.697
Ausländische Staatsangeh.	202	207	206	201	219	229	239	213	217
<b>32419 Schwechat</b>	15.361	15.800	15.948	16.012	16.202	16.311	16.352	16.329	16.571
Österreichische Staatsangeh.	13.530	13.781	13.856	13.960	14.077	14.091	14.096	13.995	14.079
Ausländische Staatsangeh.	1.831	2.019	2.092	2.052	2.125	2.220	2.256	2.334	2.492
<b>32421 Tullnerbach</b>	2.351	2.449	2.500	2.501	2.587	2.587	2.625	2.694	2.717
Österreichische Staatsangeh.	2.199	2.294	2.330	2.311	2.386	2.387	2.416	2.470	2.504
Ausländische Staatsangeh.	152	155	170	190	201	200	209	224	213
<b>32423 Wolfsgraben</b>	1.411	1.496	1.528	1.566	1.557	1.590	1.613	1.635	1.611
Österreichische Staatsangeh.	1.363	1.433	1.458	1.494	1.484	1.505	1.525	1.545	1.523
Ausländische Staatsangeh.	48	63	70	72	73	85	88	90	88
<b>32424 Zwölfaxing</b>	1.463	1.456	1.486	1.514	1.538	1.575	1.584	1.575	1.585
Österreichische Staatsangeh.	1.384	1.377	1.374	1.408	1.419	1.429	1.435	1.447	1.441
Ausländische Staatsangeh.	79	79	112	106	119	146	149	128	144
<b>32501 Allentsteig</b>	2.148	2.061	2.071	2.034	2.020	2.005	2.040	2.005	1.995
Österreichische Staatsangeh.	2.119	2.044	2.045	2.018	1.999	1.988	1.994	1.963	1.956
Ausländische Staatsangeh.	29	17	26	16	21	17	46	42	39
<b>32502 Arbesbach</b>	1.779	1.774	1.760	1.746	1.742	1.754	1.753	1.740	1.714
Österreichische Staatsangeh.	1.774	1.768	1.752	1.739	1.735	1.747	1.746	1.734	1.707
Ausländische Staatsangeh.	5	6	8	7	7	7	7	6	7
<b>32503 Bärnkopf</b>	378	384	376	379	378	372	366	354	350
Österreichische Staatsangeh.	376	382	374	377	376	370	364	352	348
Ausländische Staatsangeh.	2	2	2	2	2	2	2	2	2
<b>32504 Echsenbach</b>	1.247	1.231	1.241	1.236	1.226	1.217	1.215	1.200	1.193
Österreichische Staatsangeh.	1.222	1.211	1.222	1.223	1.213	1.200	1.202	1.191	1.183
Ausländische Staatsangeh.	25	20	19	13	13	17	13	9	10
<b>32505 Göpfritz an der Wild</b>	1.801	1.803	1.798	1.791	1.789	1.796	1.818	1.800	1.832
Österreichische Staatsangeh.	1.786	1.781	1.770	1.768	1.765	1.777	1.805	1.789	1.814
Ausländische Staatsangeh.	15	22	28	23	24	19	13	11	18
<b>32506 Grafenschlag</b>	897	896	883	875	873	887	871	876	889
Österreichische Staatsangeh.	895	889	876	871	868	872	858	862	868
Ausländische Staatsangeh.	2	7	7	4	5	15	13	14	21
<b>32508 Groß Gerungs</b>	4.816	4.742	4.749	4.723	4.703	4.709	4.678	4.642	4.618
Österreichische Staatsangeh.	4.789	4.723	4.721	4.697	4.677	4.679	4.642	4.606	4.582
Ausländische Staatsangeh.	27	19	28	26	26	30	36	36	36
<b>32509 Großgöttfritz</b>	1.463	1.476	1.477	1.446	1.428	1.437	1.432	1.429	1.417
Österreichische Staatsangeh.	1.441	1.455	1.445	1.427	1.416	1.419	1.414	1.413	1.403
Ausländische Staatsangeh.	22	21	32	19	12	18	18	16	14
<b>32511 Gutenbrunn</b>	595	596	587	587	570	565	574	575	567
Österreichische Staatsangeh.	585	586	576	576	558	553	553	552	548
Ausländische Staatsangeh.	10	10	11	11	12	12	21	23	19
<b>32514 Kirchschlag</b>	714	706	699	689	687	676	680	678	671
Österreichische Staatsangeh.	712	704	697	686	684	672	676	673	666
Ausländische Staatsangeh.	2	2	2	3	3	4	4	5	5
<b>32515 Kottes-Purk</b>	1.628	1.610	1.607	1.613	1.608	1.588	1.600	1.562	1.536
Österreichische Staatsangeh.	1.618	1.593	1.590	1.596	1.583	1.563	1.572	1.543	1.520
Ausländische Staatsangeh.	10	17	17	17	25	25	28	19	16
<b>32516 Langschlag</b>	1.888	1.847	1.840	1.825	1.821	1.819	1.818	1.819	1.804
Österreichische Staatsangeh.	1.877	1.833	1.826	1.812	1.806	1.802	1.798	1.798	1.781
Ausländische Staatsangeh.	11	14	14	13	15	17	20	21	23

**Tabelle 1: Bevölkerung nach Staatsangehörigkeit und Gebietseinheiten 2002-2012**

Table 1: Population by citizenship and territorial units 2002-2012

Gebietseinheit, Staatsangehörigkeit	Bevölkerung am Stichtag								
	1.1.2002	1.1.2005	1.1.2006	1.1.2007	1.1.2008	1.1.2009	1.1.2010	1.1.2011	1.1.2012
<b>32517 Martinsberg</b>	1.218	1.187	1.196	1.161	1.159	1.177	1.163	1.158	1.152
Österreichische Staatsangeh.	1.202	1.161	1.166	1.144	1.140	1.153	1.132	1.122	1.117
Ausländische Staatsangeh.	16	26	30	17	19	24	31	36	35
<b>32518 Ottenschlag</b>	1.090	1.067	1.045	1.020	1.018	1.021	997	980	987
Österreichische Staatsangeh.	1.051	1.040	1.023	1.010	1.009	1.009	984	964	967
Ausländische Staatsangeh.	39	27	22	10	9	12	13	16	20
<b>32519 Altmelon</b>	917	908	898	892	885	876	869	864	870
Österreichische Staatsangeh.	917	907	897	891	885	876	868	861	867
Ausländische Staatsangeh.	-	1	1	1	-	-	1	3	3
<b>32520 Pölla</b>	1.045	1.010	996	1.005	1.014	997	989	992	975
Österreichische Staatsangeh.	1.019	994	980	984	991	977	969	973	955
Ausländische Staatsangeh.	26	16	16	21	23	20	20	19	20
<b>32521 Rappottenstein</b>	1.807	1.774	1.759	1.757	1.763	1.762	1.776	1.759	1.737
Österreichische Staatsangeh.	1.797	1.767	1.752	1.742	1.749	1.754	1.763	1.745	1.720
Ausländische Staatsangeh.	10	7	7	15	14	8	13	14	17
<b>32522 Sallingberg</b>	1.455	1.435	1.417	1.406	1.391	1.398	1.385	1.384	1.375
Österreichische Staatsangeh.	1.375	1.366	1.357	1.347	1.338	1.345	1.332	1.333	1.330
Ausländische Staatsangeh.	80	69	60	59	53	53	53	51	45
<b>32523 Schönbach</b>	928	899	901	905	895	892	875	865	857
Österreichische Staatsangeh.	914	891	891	895	884	879	862	853	845
Ausländische Staatsangeh.	14	8	10	10	11	13	13	12	12
<b>32524 Schwarzenau</b>	1.577	1.514	1.508	1.507	1.507	1.486	1.488	1.531	1.552
Österreichische Staatsangeh.	1.550	1.494	1.489	1.488	1.491	1.469	1.464	1.507	1.522
Ausländische Staatsangeh.	27	20	19	19	16	17	24	24	30
<b>32525 Schweiggers</b>	2.043	2.034	2.020	2.038	1.999	1.989	1.993	1.981	1.993
Österreichische Staatsangeh.	2.014	2.001	1.995	2.008	1.971	1.955	1.958	1.949	1.956
Ausländische Staatsangeh.	29	33	25	30	28	34	35	32	37
<b>32528 Bad Traunstein</b>	1.075	1.059	1.054	1.047	1.041	1.046	1.050	1.055	1.071
Österreichische Staatsangeh.	1.073	1.055	1.051	1.045	1.038	1.039	1.044	1.044	1.052
Ausländische Staatsangeh.	2	4	3	2	3	7	6	11	19
<b>32529 Waldhausen</b>	1.328	1.305	1.310	1.309	1.285	1.285	1.271	1.273	1.269
Österreichische Staatsangeh.	1.291	1.271	1.277	1.289	1.271	1.271	1.260	1.256	1.248
Ausländische Staatsangeh.	37	34	33	20	14	14	11	17	21
<b>32530 Zwettl-Niederösterreich</b>	11.611	11.527	11.515	11.494	11.448	11.430	11.335	11.272	11.266
Österreichische Staatsangeh.	11.393	11.335	11.319	11.301	11.252	11.228	11.143	11.084	11.084
Ausländische Staatsangeh.	218	192	196	193	196	202	192	188	182
<b>40101 Linz</b>	182.304	186.781	187.936	188.393	188.593	189.122	189.311	189.367	191.107
Österreichische Staatsangeh.	160.457	163.174	163.703	163.924	162.942	162.128	161.610	160.979	160.982
Ausländische Staatsangeh.	21.847	23.607	24.233	24.469	25.651	26.994	27.701	28.388	30.125
<b>40201 Steyr</b>	39.415	39.093	39.064	38.936	38.671	38.402	38.365	38.313	38.248
Österreichische Staatsangeh.	34.384	34.353	34.284	34.179	33.824	33.399	33.263	33.123	32.889
Ausländische Staatsangeh.	5.031	4.740	4.780	4.757	4.847	5.003	5.102	5.190	5.359
<b>40301 Wels</b>	56.842	58.064	58.479	58.529	58.398	58.542	58.574	58.713	58.717
Österreichische Staatsangeh.	47.693	48.945	49.264	49.305	49.027	48.745	48.487	48.321	47.882
Ausländische Staatsangeh.	9.149	9.119	9.215	9.224	9.371	9.797	10.087	10.392	10.835
<b>40401 Altheim</b>	4.854	4.822	4.806	4.836	4.858	4.832	4.820	4.801	4.795
Österreichische Staatsangeh.	4.545	4.509	4.505	4.518	4.527	4.478	4.485	4.445	4.422
Ausländische Staatsangeh.	309	313	301	318	331	354	335	356	373
<b>40402 Aspach</b>	2.327	2.359	2.356	2.339	2.340	2.388	2.379	2.373	2.406
Österreichische Staatsangeh.	2.262	2.296	2.287	2.274	2.276	2.322	2.296	2.297	2.308
Ausländische Staatsangeh.	65	63	69	65	64	66	83	76	98
<b>40403 Auerbach</b>	504	522	518	529	525	524	521	522	524
Österreichische Staatsangeh.	485	503	494	497	495	490	494	493	483
Ausländische Staatsangeh.	19	19	24	32	30	34	27	29	41
<b>40404 Braunau am Inn</b>	16.207	16.310	16.344	16.305	16.355	16.377	16.253	16.182	16.217
Österreichische Staatsangeh.	14.221	14.257	14.264	14.162	14.148	14.087	14.006	13.882	13.770
Ausländische Staatsangeh.	1.986	2.053	2.080	2.143	2.207	2.290	2.247	2.300	2.447
<b>40405 Burgkirchen</b>	2.553	2.580	2.579	2.610	2.598	2.606	2.586	2.572	2.545
Österreichische Staatsangeh.	2.418	2.442	2.442	2.465	2.451	2.430	2.422	2.407	2.382
Ausländische Staatsangeh.	135	138	137	145	147	176	164	165	163
<b>40406 Eggelsberg</b>	2.094	2.167	2.186	2.197	2.204	2.246	2.244	2.270	2.283
Österreichische Staatsangeh.	1.949	2.025	2.044	2.063	2.059	2.092	2.095	2.119	2.127
Ausländische Staatsangeh.	145	142	142	134	145	154	149	151	156
<b>40407 Feldkirchen bei Mattighofen</b>	1.846	1.863	1.870	1.848	1.865	1.863	1.875	1.884	1.903
Österreichische Staatsangeh.	1.793	1.820	1.829	1.819	1.829	1.816	1.825	1.837	1.844
Ausländische Staatsangeh.	53	43	41	29	36	47	50	47	59
<b>40408 Franking</b>	844	942	969	925	939	941	955	930	939
Österreichische Staatsangeh.	780	790	819	838	841	851	861	849	856
Ausländische Staatsangeh.	64	152	150	87	98	90	94	81	83

**Tabelle 1: Bevölkerung nach Staatsangehörigkeit und Gebietseinheiten 2002-2012**

Table 1: Population by citizenship and territorial units 2002-2012

Gebietseinheit, Staatsangehörigkeit	Bevölkerung am Stichtag								
	1.1.2002	1.1.2005	1.1.2006	1.1.2007	1.1.2008	1.1.2009	1.1.2010	1.1.2011	1.1.2012
<b>40409 Geretsberg</b>	1.079	1.108	1.104	1.098	1.085	1.074	1.077	1.091	1.076
Österreichische Staatsangeh.	978	1.002	1.005	1.007	988	986	994	1.007	989
Ausländische Staatsangeh.	101	106	99	91	97	88	83	84	87
<b>40410 Gilgenberg am Weilharth</b>	1.226	1.234	1.231	1.229	1.243	1.256	1.253	1.264	1.286
Österreichische Staatsangeh.	1.178	1.181	1.175	1.170	1.184	1.192	1.181	1.186	1.199
Ausländische Staatsangeh.	48	53	56	59	59	64	72	78	87
<b>40411 Haigermoos</b>	552	558	561	571	572	592	597	590	588
Österreichische Staatsangeh.	533	535	539	551	549	567	572	560	563
Ausländische Staatsangeh.	19	23	22	20	23	25	25	30	25
<b>40412 Handenberg</b>	1.339	1.329	1.364	1.325	1.330	1.318	1.310	1.316	1.303
Österreichische Staatsangeh.	1.288	1.252	1.283	1.266	1.273	1.256	1.261	1.260	1.246
Ausländische Staatsangeh.	51	77	81	59	57	62	49	56	57
<b>40413 Helpfau-Uttendorf</b>	3.257	3.313	3.311	3.280	3.275	3.299	3.295	3.351	3.349
Österreichische Staatsangeh.	2.837	2.902	2.923	2.922	2.913	2.899	2.889	2.886	2.848
Ausländische Staatsangeh.	420	411	388	358	362	400	406	465	501
<b>40414 Hochburg-Ach</b>	2.988	3.017	3.075	3.068	3.067	3.084	3.114	3.090	3.128
Österreichische Staatsangeh.	2.704	2.672	2.682	2.653	2.619	2.608	2.622	2.570	2.554
Ausländische Staatsangeh.	284	345	393	415	448	476	492	520	574
<b>40415 Höhhart</b>	1.405	1.380	1.365	1.373	1.402	1.382	1.366	1.366	1.364
Österreichische Staatsangeh.	1.402	1.369	1.356	1.359	1.377	1.354	1.345	1.342	1.331
Ausländische Staatsangeh.	3	11	9	14	25	28	21	24	33
<b>40416 Jeging</b>	589	634	632	628	648	640	659	674	672
Österreichische Staatsangeh.	545	596	599	595	615	602	617	625	625
Ausländische Staatsangeh.	44	38	33	33	33	38	42	49	47
<b>40417 Kirchberg bei Mattighofen</b>	1.001	1.000	1.014	1.036	1.059	1.067	1.093	1.103	1.127
Österreichische Staatsangeh.	988	987	994	1.015	1.028	1.032	1.050	1.049	1.070
Ausländische Staatsangeh.	13	13	20	21	31	35	43	54	57
<b>40418 Lengau</b>	4.409	4.352	4.283	4.324	4.363	4.380	4.362	4.369	4.390
Österreichische Staatsangeh.	4.059	4.080	4.011	4.057	4.089	4.083	4.098	4.106	4.105
Ausländische Staatsangeh.	350	272	272	267	274	297	264	263	285
<b>40419 Lochen</b>	2.351	2.319	2.349	2.374	2.397	2.427	2.459	2.474	2.491
Österreichische Staatsangeh.	2.264	2.271	2.301	2.319	2.333	2.364	2.397	2.409	2.417
Ausländische Staatsangeh.	87	48	48	55	64	63	62	65	74
<b>40420 Maria Schmolln</b>	1.277	1.326	1.350	1.367	1.393	1.392	1.371	1.374	1.378
Österreichische Staatsangeh.	1.256	1.295	1.316	1.337	1.350	1.348	1.334	1.336	1.343
Ausländische Staatsangeh.	21	31	34	30	43	44	37	38	35
<b>40421 Mattighofen</b>	5.148	5.291	5.358	5.420	5.447	5.522	5.589	5.619	5.750
Österreichische Staatsangeh.	4.243	4.244	4.289	4.331	4.305	4.348	4.358	4.351	4.371
Ausländische Staatsangeh.	905	1.047	1.069	1.089	1.142	1.174	1.231	1.268	1.379
<b>40422 Mauerkirchen</b>	2.233	2.268	2.259	2.237	2.215	2.225	2.214	2.269	2.306
Österreichische Staatsangeh.	1.927	1.962	1.960	1.941	1.920	1.929	1.915	1.944	1.975
Ausländische Staatsangeh.	306	306	299	296	295	296	299	325	331
<b>40423 Mining</b>	1.158	1.155	1.150	1.147	1.165	1.168	1.191	1.162	1.163
Österreichische Staatsangeh.	1.127	1.116	1.109	1.109	1.120	1.121	1.140	1.111	1.106
Ausländische Staatsangeh.	31	39	41	38	45	47	51	51	57
<b>40424 Moosbach</b>	903	912	918	906	903	930	917	921	926
Österreichische Staatsangeh.	846	866	876	881	878	893	883	891	891
Ausländische Staatsangeh.	57	46	42	25	25	37	34	30	35
<b>40425 Moosdorf</b>	1.382	1.416	1.439	1.480	1.504	1.524	1.519	1.536	1.525
Österreichische Staatsangeh.	1.331	1.368	1.388	1.418	1.441	1.453	1.447	1.459	1.450
Ausländische Staatsangeh.	51	48	51	62	63	71	72	77	75
<b>40426 Munderfing</b>	2.664	2.620	2.680	2.702	2.684	2.720	2.723	2.698	2.757
Österreichische Staatsangeh.	2.474	2.458	2.508	2.506	2.493	2.515	2.502	2.504	2.539
Ausländische Staatsangeh.	190	162	172	196	191	205	221	194	218
<b>40427 Neukirchen an der Enknach</b>	2.110	2.083	2.083	2.065	2.073	2.067	2.078	2.102	2.115
Österreichische Staatsangeh.	2.034	2.002	2.000	1.978	1.976	1.973	1.980	2.000	2.019
Ausländische Staatsangeh.	76	81	83	87	97	94	98	102	96
<b>40428 Ostermiething</b>	2.878	3.014	3.042	3.053	3.130	3.145	3.126	3.170	3.179
Österreichische Staatsangeh.	2.657	2.751	2.768	2.775	2.819	2.835	2.816	2.847	2.838
Ausländische Staatsangeh.	221	263	274	278	311	310	310	323	341
<b>40429 Palting</b>	879	875	877	889	893	906	903	913	897
Österreichische Staatsangeh.	862	855	854	864	869	873	871	878	864
Ausländische Staatsangeh.	17	20	23	25	24	33	32	35	33
<b>40430 Perwang am Grabensee</b>	720	729	744	747	770	811	822	859	893
Österreichische Staatsangeh.	702	706	719	726	741	776	779	811	845
Ausländische Staatsangeh.	18	23	25	21	29	35	43	48	48
<b>40431 Pfaffstätt</b>	957	932	941	947	996	1.008	979	1.006	1.000
Österreichische Staatsangeh.	836	851	851	868	870	877	870	865	871
Ausländische Staatsangeh.	121	81	90	79	126	131	109	141	129

**Tabelle 1: Bevölkerung nach Staatsangehörigkeit und Gebietseinheiten 2002-2012**

Table 1: Population by citizenship and territorial units 2002-2012

Gebietseinheit, Staatsangehörigkeit	Bevölkerung am Stichtag								
	1.1.2002	1.1.2005	1.1.2006	1.1.2007	1.1.2008	1.1.2009	1.1.2010	1.1.2011	1.1.2012
<b>40432 Pischelsdorf am Engelbach</b>	1.617	1.638	1.642	1.629	1.627	1.647	1.643	1.640	1.644
Österreichische Staatsangeh.	1.565	1.581	1.587	1.570	1.559	1.568	1.568	1.573	1.571
Ausländische Staatsangeh.	52	57	55	59	68	79	75	67	73
<b>40433 Polling im Innkreis</b>	920	907	893	899	885	907	926	931	941
Österreichische Staatsangeh.	873	853	843	842	842	858	877	875	881
Ausländische Staatsangeh.	47	54	50	57	43	49	49	56	60
<b>40434 Roßbach</b>	930	944	955	950	951	953	951	948	943
Österreichische Staatsangeh.	916	934	943	937	942	945	942	933	922
Ausländische Staatsangeh.	14	10	12	13	9	8	9	15	21
<b>40435 St. Georgen am Fillmannsbach</b>	399	410	410	414	407	414	402	407	395
Österreichische Staatsangeh.	392	396	393	396	389	396	391	399	386
Ausländische Staatsangeh.	7	14	17	18	18	18	11	8	9
<b>40436 Sankt Johann am Walde</b>	2.051	2.055	2.065	2.052	2.060	2.077	2.075	2.080	2.049
Österreichische Staatsangeh.	2.034	2.028	2.037	2.026	2.023	2.024	2.015	2.010	1.981
Ausländische Staatsangeh.	17	27	28	26	37	53	60	70	68
<b>40437 Sankt Pantaleon</b>	3.060	3.025	3.041	3.066	3.082	3.072	3.054	3.086	3.092
Österreichische Staatsangeh.	2.746	2.732	2.744	2.749	2.769	2.761	2.736	2.748	2.745
Ausländische Staatsangeh.	314	293	297	317	313	311	318	338	347
<b>40438 Sankt Peter am Hart</b>	2.324	2.371	2.406	2.464	2.442	2.446	2.417	2.443	2.425
Österreichische Staatsangeh.	2.210	2.169	2.207	2.231	2.210	2.204	2.187	2.200	2.164
Ausländische Staatsangeh.	114	202	199	233	232	242	230	243	261
<b>40439 Sankt Radegund</b>	574	589	582	574	566	567	570	557	562
Österreichische Staatsangeh.	557	562	554	547	536	535	534	523	528
Ausländische Staatsangeh.	17	27	28	27	30	32	36	34	34
<b>40440 Sankt Veit im Innkreis</b>	370	375	381	382	381	396	396	400	406
Österreichische Staatsangeh.	369	373	377	377	376	387	386	385	391
Ausländische Staatsangeh.	1	2	4	5	5	9	10	15	15
<b>40441 Schalchen</b>	3.534	3.624	3.583	3.617	3.657	3.657	3.695	3.688	3.706
Österreichische Staatsangeh.	3.318	3.375	3.347	3.363	3.393	3.371	3.398	3.352	3.348
Ausländische Staatsangeh.	216	249	236	254	264	286	297	336	358
<b>40442 Schwand im Innkreis</b>	853	842	850	834	831	843	856	856	876
Österreichische Staatsangeh.	835	828	834	819	817	823	835	836	852
Ausländische Staatsangeh.	18	14	16	15	14	20	21	20	24
<b>40443 Tarsdorf</b>	1.937	1.962	1.979	1.995	2.004	2.011	2.007	2.001	1.995
Österreichische Staatsangeh.	1.861	1.895	1.912	1.917	1.919	1.919	1.915	1.903	1.890
Ausländische Staatsangeh.	76	67	67	78	85	92	92	98	105
<b>40444 Treubach</b>	742	747	749	744	743	734	728	716	717
Österreichische Staatsangeh.	731	728	722	720	719	712	703	695	689
Ausländische Staatsangeh.	11	19	27	24	24	22	25	21	28
<b>40445 Überackern</b>	591	578	585	595	600	627	625	649	653
Österreichische Staatsangeh.	535	500	501	505	497	492	484	489	492
Ausländische Staatsangeh.	56	78	84	90	103	135	141	160	161
<b>40446 Weng im Innkreis</b>	1.389	1.404	1.391	1.395	1.392	1.382	1.387	1.361	1.361
Österreichische Staatsangeh.	1.352	1.359	1.354	1.357	1.351	1.338	1.336	1.305	1.304
Ausländische Staatsangeh.	37	45	37	38	41	44	51	56	57
<b>40501 Alkoven</b>	5.213	5.242	5.287	5.248	5.272	5.329	5.349	5.409	5.364
Österreichische Staatsangeh.	4.914	4.966	5.023	4.998	5.030	5.063	5.093	5.152	5.095
Ausländische Staatsangeh.	299	276	264	250	242	266	256	257	269
<b>40502 Aschach an der Donau</b>	2.128	2.165	2.202	2.197	2.193	2.188	2.178	2.188	2.188
Österreichische Staatsangeh.	1.882	1.955	2.001	2.019	2.002	1.993	1.969	1.959	1.954
Ausländische Staatsangeh.	246	210	201	178	191	195	209	229	234
<b>40503 Eferding</b>	3.367	3.513	3.526	3.559	3.588	3.664	3.741	3.768	3.865
Österreichische Staatsangeh.	3.071	3.186	3.203	3.244	3.241	3.283	3.322	3.339	3.383
Ausländische Staatsangeh.	296	327	323	315	347	381	419	429	482
<b>40504 Fraham</b>	1.994	2.037	2.053	2.110	2.133	2.142	2.164	2.203	2.224
Österreichische Staatsangeh.	1.909	1.961	1.978	2.036	2.058	2.057	2.080	2.111	2.126
Ausländische Staatsangeh.	85	76	75	74	75	85	84	92	98
<b>40505 Haibach ob der Donau</b>	1.291	1.296	1.291	1.302	1.315	1.320	1.317	1.317	1.303
Österreichische Staatsangeh.	1.282	1.288	1.284	1.295	1.307	1.303	1.300	1.302	1.287
Ausländische Staatsangeh.	9	8	7	7	8	17	17	15	16
<b>40506 Hartkirchen</b>	4.179	4.177	4.169	4.163	4.179	4.166	4.152	4.098	4.077
Österreichische Staatsangeh.	4.019	4.051	4.040	4.031	4.054	4.042	4.025	3.974	3.940
Ausländische Staatsangeh.	160	126	129	132	125	124	127	124	137
<b>40507 Hinzenbach</b>	1.956	1.936	1.932	1.962	1.968	1.977	1.989	1.967	1.987
Österreichische Staatsangeh.	1.876	1.845	1.846	1.888	1.890	1.899	1.898	1.883	1.901
Ausländische Staatsangeh.	80	91	86	74	78	78	91	84	86
<b>40508 Prambachkirchen</b>	2.799	2.804	2.813	2.817	2.857	2.855	2.838	2.832	2.820
Österreichische Staatsangeh.	2.715	2.709	2.728	2.757	2.782	2.778	2.767	2.752	2.735
Ausländische Staatsangeh.	84	95	85	60	75	77	71	80	85

**Tabelle 1: Bevölkerung nach Staatsangehörigkeit und Gebietseinheiten 2002-2012**

Table 1: Population by citizenship and territorial units 2002-2012

Gebietseinheit, Staatsangehörigkeit	Bevölkerung am Stichtag								
	1.1.2002	1.1.2005	1.1.2006	1.1.2007	1.1.2008	1.1.2009	1.1.2010	1.1.2011	1.1.2012
<b>40509 Popping</b>	1.861	1.896	1.919	1.968	1.975	1.965	1.963	1.969	1.924
Österreichische Staatsangeh.	1.790	1.829	1.871	1.924	1.928	1.922	1.920	1.918	1.887
Ausländische Staatsangeh.	71	67	48	44	47	43	43	51	37
<b>40510 St. Marienkirchen an der Polsenz</b>	2.204	2.256	2.285	2.305	2.291	2.261	2.281	2.271	2.255
Österreichische Staatsangeh.	2.152	2.201	2.217	2.234	2.223	2.193	2.215	2.201	2.189
Ausländische Staatsangeh.	52	55	68	71	68	68	66	70	66
<b>40511 Scharten</b>	2.118	2.169	2.158	2.152	2.169	2.184	2.171	2.179	2.187
Österreichische Staatsangeh.	1.978	1.999	1.992	1.980	2.008	2.018	2.025	2.038	2.040
Ausländische Staatsangeh.	140	170	166	172	161	166	146	141	147
<b>40512 Stroheim</b>	1.556	1.577	1.556	1.540	1.526	1.541	1.547	1.542	1.540
Österreichische Staatsangeh.	1.548	1.562	1.545	1.531	1.515	1.526	1.530	1.525	1.521
Ausländische Staatsangeh.	8	15	11	9	11	15	17	17	19
<b>40601 Freistadt</b>	7.419	7.446	7.464	7.457	7.437	7.437	7.437	7.482	7.468
Österreichische Staatsangeh.	6.971	7.028	7.048	7.061	7.051	7.041	7.025	7.055	7.023
Ausländische Staatsangeh.	448	418	416	396	386	396	412	427	445
<b>40602 Grünbach</b>	1.818	1.835	1.850	1.855	1.853	1.874	1.869	1.845	1.888
Österreichische Staatsangeh.	1.782	1.805	1.819	1.833	1.828	1.838	1.839	1.816	1.855
Ausländische Staatsangeh.	36	30	31	22	25	36	30	29	33
<b>40603 Gutau</b>	2.640	2.692	2.701	2.676	2.658	2.684	2.718	2.694	2.679
Österreichische Staatsangeh.	2.594	2.663	2.669	2.649	2.630	2.649	2.678	2.660	2.639
Ausländische Staatsangeh.	46	29	32	27	28	35	40	34	40
<b>40604 Hagenberg im Mühlkreis</b>	2.539	2.538	2.539	2.534	2.576	2.581	2.595	2.642	2.646
Österreichische Staatsangeh.	2.480	2.484	2.476	2.478	2.525	2.525	2.538	2.585	2.578
Ausländische Staatsangeh.	59	54	63	56	51	56	57	57	68
<b>40605 Hirschbach im Mühlkreis</b>	1.184	1.163	1.155	1.146	1.124	1.135	1.133	1.118	1.124
Österreichische Staatsangeh.	1.178	1.157	1.150	1.141	1.115	1.122	1.116	1.099	1.111
Ausländische Staatsangeh.	6	6	5	5	9	13	17	19	13
<b>40606 Kaltenberg</b>	655	643	643	634	641	643	632	627	623
Österreichische Staatsangeh.	655	643	642	634	640	642	631	626	621
Ausländische Staatsangeh.	-	-	1	-	1	1	1	1	2
<b>40607 Kefermarkt</b>	2.061	2.078	2.095	2.098	2.094	2.081	2.105	2.090	2.059
Österreichische Staatsangeh.	2.023	2.040	2.063	2.061	2.068	2.050	2.071	2.055	2.017
Ausländische Staatsangeh.	38	38	32	37	26	31	34	35	42
<b>40608 Königswiesen</b>	3.145	3.184	3.193	3.204	3.157	3.146	3.154	3.187	3.190
Österreichische Staatsangeh.	3.132	3.153	3.156	3.163	3.122	3.113	3.135	3.172	3.173
Ausländische Staatsangeh.	13	31	37	41	35	33	19	15	17
<b>40609 Lasberg</b>	2.740	2.847	2.847	2.856	2.849	2.842	2.821	2.771	2.795
Österreichische Staatsangeh.	2.699	2.793	2.793	2.808	2.795	2.794	2.770	2.731	2.748
Ausländische Staatsangeh.	41	54	54	48	54	48	51	40	47
<b>40610 Leopoldschlag</b>	1.067	1.061	1.055	1.059	1.055	1.052	1.036	1.033	1.027
Österreichische Staatsangeh.	1.024	1.013	1.011	1.017	1.015	1.012	991	987	984
Ausländische Staatsangeh.	43	48	44	42	40	40	45	46	43
<b>40611 Liebenau</b>	1.839	1.811	1.797	1.785	1.757	1.755	1.735	1.733	1.714
Österreichische Staatsangeh.	1.826	1.789	1.774	1.769	1.745	1.740	1.722	1.720	1.698
Ausländische Staatsangeh.	13	22	23	16	12	15	13	13	16
<b>40612 Neumarkt im Mühlkreis</b>	3.070	3.040	3.021	3.058	3.083	3.063	3.085	3.053	3.086
Österreichische Staatsangeh.	3.027	2.989	2.983	3.027	3.032	3.016	3.039	3.001	3.030
Ausländische Staatsangeh.	43	51	38	31	51	47	46	52	56
<b>40613 Pierbach</b>	969	985	989	986	1.009	1.013	1.008	995	1.006
Österreichische Staatsangeh.	962	964	970	963	986	993	987	979	985
Ausländische Staatsangeh.	7	21	19	23	23	20	21	16	21
<b>40614 Pregarten</b>	4.820	4.777	4.855	4.876	4.902	4.920	4.963	5.001	5.090
Österreichische Staatsangeh.	4.711	4.674	4.728	4.755	4.774	4.781	4.823	4.860	4.939
Ausländische Staatsangeh.	109	103	127	121	128	139	140	141	151
<b>40615 Rainbach im Mühlkreis</b>	2.936	2.903	2.903	2.938	2.918	2.913	2.928	2.914	2.918
Österreichische Staatsangeh.	2.819	2.821	2.820	2.830	2.833	2.836	2.835	2.820	2.831
Ausländische Staatsangeh.	117	82	83	108	85	77	93	94	87
<b>40616 Sandl</b>	1.522	1.499	1.496	1.480	1.468	1.460	1.453	1.448	1.441
Österreichische Staatsangeh.	1.503	1.480	1.479	1.460	1.441	1.445	1.442	1.435	1.427
Ausländische Staatsangeh.	19	19	17	20	27	15	11	13	14
<b>40617 Sankt Leonhard bei Freistadt</b>	1.473	1.452	1.440	1.443	1.433	1.440	1.450	1.435	1.432
Österreichische Staatsangeh.	1.461	1.443	1.432	1.433	1.425	1.427	1.438	1.422	1.417
Ausländische Staatsangeh.	12	9	8	10	8	13	12	13	15
<b>40618 Sankt Oswald bei Freistadt</b>	2.683	2.710	2.723	2.712	2.716	2.739	2.758	2.771	2.771
Österreichische Staatsangeh.	2.626	2.668	2.680	2.673	2.681	2.692	2.708	2.728	2.733
Ausländische Staatsangeh.	57	42	43	39	35	47	50	43	38
<b>40619 Schönau im Mühlkreis</b>	1.825	1.850	1.873	1.884	1.885	1.864	1.858	1.887	1.884
Österreichische Staatsangeh.	1.818	1.835	1.844	1.843	1.849	1.852	1.850	1.879	1.871
Ausländische Staatsangeh.	7	15	29	41	36	12	8	8	13

**Tabelle 1: Bevölkerung nach Staatsangehörigkeit und Gebietseinheiten 2002-2012**

Table 1: Population by citizenship and territorial units 2002-2012

Gebietseinheit, Staatsangehörigkeit	Bevölkerung am Stichtag								
	1.1.2002	1.1.2005	1.1.2006	1.1.2007	1.1.2008	1.1.2009	1.1.2010	1.1.2011	1.1.2012
<b>40620 Tragwein</b>	2.996	3.065	3.078	3.084	3.094	3.079	3.069	3.084	3.079
Österreichische Staatsangeh.	2.951	3.009	3.014	3.029	3.039	3.026	3.019	3.022	3.015
Ausländische Staatsangeh.	45	56	64	55	55	53	50	62	64
<b>40621 Unterweißenbach</b>	2.278	2.259	2.247	2.270	2.313	2.344	2.332	2.324	2.312
Österreichische Staatsangeh.	2.262	2.254	2.241	2.262	2.300	2.327	2.313	2.303	2.297
Ausländische Staatsangeh.	16	5	6	8	13	17	19	21	15
<b>40622 Unterweikersdorf</b>	1.719	1.820	1.848	1.898	1.951	1.954	1.966	2.003	2.001
Österreichische Staatsangeh.	1.704	1.800	1.828	1.872	1.914	1.920	1.928	1.963	1.963
Ausländische Staatsangeh.	15	20	20	26	37	34	38	40	38
<b>40623 Waldburg</b>	1.364	1.377	1.376	1.356	1.345	1.351	1.351	1.342	1.377
Österreichische Staatsangeh.	1.351	1.362	1.361	1.343	1.330	1.336	1.327	1.316	1.350
Ausländische Staatsangeh.	13	15	15	13	15	15	24	26	27
<b>40624 Wartberg ob der Aist</b>	3.797	3.883	3.884	3.922	3.958	4.040	4.038	4.010	4.050
Österreichische Staatsangeh.	3.732	3.832	3.823	3.858	3.888	3.962	3.962	3.932	3.983
Ausländische Staatsangeh.	65	51	61	64	70	78	76	78	67
<b>40625 Weitersfelden</b>	1.129	1.113	1.114	1.096	1.085	1.066	1.051	1.076	1.064
Österreichische Staatsangeh.	1.118	1.104	1.103	1.084	1.072	1.050	1.035	1.050	1.038
Ausländische Staatsangeh.	11	9	11	12	13	16	16	26	26
<b>40626 Windhaag bei Freistadt</b>	1.720	1.696	1.678	1.676	1.656	1.637	1.634	1.652	1.641
Österreichische Staatsangeh.	1.678	1.632	1.617	1.610	1.596	1.574	1.569	1.590	1.576
Ausländische Staatsangeh.	42	64	61	66	60	63	65	62	65
<b>40627 Bad Zell</b>	2.722	2.768	2.768	2.763	2.751	2.751	2.760	2.765	2.762
Österreichische Staatsangeh.	2.679	2.671	2.665	2.656	2.655	2.652	2.658	2.679	2.667
Ausländische Staatsangeh.	43	97	103	107	96	99	102	86	95
<b>40701 Altmünster</b>	9.475	9.584	9.584	9.576	9.541	9.567	9.601	9.557	9.520
Österreichische Staatsangeh.	9.067	9.184	9.176	9.154	9.123	9.115	9.144	9.097	9.053
Ausländische Staatsangeh.	408	400	408	422	418	452	457	460	467
<b>40702 Bad Goisern am Hallstättersee</b>	7.589	7.514	7.527	7.498	7.583	7.521	7.489	7.553	7.547
Österreichische Staatsangeh.	7.203	7.170	7.178	7.154	7.221	7.164	7.142	7.185	7.161
Ausländische Staatsangeh.	386	344	349	344	362	357	347	368	386
<b>40703 Bad Ischl</b>	14.121	14.061	14.081	14.080	13.988	14.050	14.058	13.939	13.910
Österreichische Staatsangeh.	12.778	12.813	12.823	12.840	12.768	12.819	12.767	12.621	12.553
Ausländische Staatsangeh.	1.343	1.248	1.258	1.240	1.220	1.231	1.291	1.318	1.357
<b>40704 Ebensee</b>	8.397	8.279	8.246	8.194	8.042	7.989	7.933	7.871	7.833
Österreichische Staatsangeh.	8.019	7.936	7.903	7.852	7.706	7.621	7.576	7.514	7.449
Ausländische Staatsangeh.	378	343	343	342	336	368	357	357	384
<b>40705 Gmunden</b>	13.099	13.329	13.254	13.180	13.156	13.168	13.123	13.073	13.069
Österreichische Staatsangeh.	11.579	11.873	11.830	11.756	11.733	11.716	11.678	11.593	11.539
Ausländische Staatsangeh.	1.520	1.456	1.424	1.424	1.423	1.452	1.445	1.480	1.530
<b>40706 Gosau</b>	1.933	1.943	1.904	1.902	1.901	1.891	1.864	1.838	1.809
Österreichische Staatsangeh.	1.853	1.832	1.809	1.805	1.788	1.781	1.753	1.725	1.703
Ausländische Staatsangeh.	80	111	95	97	113	110	111	113	106
<b>40707 Grünau im Almtal</b>	2.100	2.062	2.076	2.117	2.141	2.123	2.111	2.101	2.115
Österreichische Staatsangeh.	1.990	1.958	1.975	1.993	1.996	1.993	1.976	1.964	1.960
Ausländische Staatsangeh.	110	104	101	124	145	130	135	137	155
<b>40708 Gschwandt</b>	2.460	2.503	2.500	2.503	2.500	2.554	2.605	2.663	2.667
Österreichische Staatsangeh.	2.386	2.433	2.436	2.445	2.448	2.493	2.540	2.606	2.608
Ausländische Staatsangeh.	74	70	64	58	52	61	65	57	59
<b>40709 Hallstatt</b>	933	929	920	906	871	864	835	815	794
Österreichische Staatsangeh.	883	861	850	834	807	790	772	754	738
Ausländische Staatsangeh.	50	68	70	72	64	74	63	61	56
<b>40710 Kirchham</b>	1.909	1.906	1.905	1.881	1.892	1.895	1.886	1.906	1.933
Österreichische Staatsangeh.	1.826	1.857	1.866	1.849	1.864	1.864	1.851	1.871	1.872
Ausländische Staatsangeh.	83	49	39	32	28	31	35	35	61
<b>40711 Laakirchen</b>	9.224	9.285	9.387	9.441	9.503	9.522	9.448	9.469	9.542
Österreichische Staatsangeh.	8.167	8.314	8.441	8.500	8.559	8.532	8.488	8.501	8.547
Ausländische Staatsangeh.	1.057	971	946	941	944	990	960	968	995
<b>40712 Obertraun</b>	762	744	744	756	745	739	735	737	716
Österreichische Staatsangeh.	733	703	702	700	696	684	676	671	652
Ausländische Staatsangeh.	29	41	42	56	49	55	59	66	64
<b>40713 Ohlsdorf</b>	4.553	4.650	4.705	4.708	4.726	4.740	4.786	4.823	4.913
Österreichische Staatsangeh.	4.360	4.458	4.510	4.511	4.540	4.554	4.576	4.584	4.650
Ausländische Staatsangeh.	193	192	195	197	186	186	210	239	263
<b>40714 Pinsdorf</b>	3.440	3.555	3.576	3.598	3.609	3.583	3.619	3.586	3.656
Österreichische Staatsangeh.	3.231	3.306	3.324	3.341	3.353	3.344	3.352	3.318	3.362
Ausländische Staatsangeh.	209	249	252	257	256	239	267	268	294
<b>40715 Roitham</b>	1.995	2.030	2.019	2.023	2.026	2.009	1.991	1.995	1.989
Österreichische Staatsangeh.	1.913	1.960	1.953	1.960	1.959	1.948	1.936	1.943	1.930
Ausländische Staatsangeh.	82	70	66	63	67	61	55	52	59



**Tabelle 1: Bevölkerung nach Staatsangehörigkeit und Gebietseinheiten 2002-2012**

Table 1: Population by citizenship and territorial units 2002-2012

Gebietseinheit, Staatsangehörigkeit	Bevölkerung am Stichtag								
	1.1.2002	1.1.2005	1.1.2006	1.1.2007	1.1.2008	1.1.2009	1.1.2010	1.1.2011	1.1.2012
<b>40716 Sankt Konrad</b>	1.041	1.067	1.066	1.076	1.081	1.082	1.083	1.086	1.087
Österreichische Staatsangeh.	1.030	1.056	1.046	1.047	1.055	1.058	1.065	1.070	1.063
Ausländische Staatsangeh.	11	11	20	29	26	24	18	16	24
<b>40717 St. Wolfgang im Salzkammergut</b>	2.785	2.799	2.790	2.798	2.798	2.824	2.829	2.840	2.848
Österreichische Staatsangeh.	2.613	2.607	2.602	2.612	2.615	2.628	2.623	2.628	2.617
Ausländische Staatsangeh.	172	192	188	186	183	196	206	212	231
<b>40718 Traunkirchen</b>	1.756	1.712	1.696	1.690	1.669	1.657	1.643	1.643	1.637
Österreichische Staatsangeh.	1.642	1.614	1.588	1.585	1.564	1.559	1.541	1.555	1.543
Ausländische Staatsangeh.	114	98	108	105	105	98	102	88	94
<b>40719 Scharnstein</b>	4.562	4.664	4.752	4.693	4.698	4.710	4.708	4.727	4.741
Österreichische Staatsangeh.	4.297	4.352	4.417	4.416	4.410	4.412	4.415	4.437	4.448
Ausländische Staatsangeh.	265	312	335	277	288	298	293	290	293
<b>40720 Vorchdorf</b>	7.267	7.247	7.279	7.308	7.334	7.359	7.316	7.307	7.289
Österreichische Staatsangeh.	6.678	6.752	6.788	6.861	6.894	6.928	6.898	6.882	6.837
Ausländische Staatsangeh.	589	495	491	447	440	431	418	425	452
<b>40801 Aistersheim</b>	792	805	799	809	818	824	833	831	848
Österreichische Staatsangeh.	758	769	769	780	788	787	804	802	808
Ausländische Staatsangeh.	34	36	30	29	30	37	29	29	40
<b>40802 Bad Schallerbach</b>	3.297	3.358	3.305	3.303	3.374	3.449	3.443	3.446	3.565
Österreichische Staatsangeh.	3.090	3.126	3.088	3.074	3.109	3.174	3.173	3.177	3.282
Ausländische Staatsangeh.	207	232	217	229	265	275	270	269	283
<b>40803 Bruck-Waasen</b>	2.292	2.285	2.316	2.311	2.330	2.328	2.334	2.328	2.317
Österreichische Staatsangeh.	2.225	2.230	2.269	2.260	2.274	2.268	2.267	2.269	2.258
Ausländische Staatsangeh.	67	55	47	51	56	60	67	59	59
<b>40804 Eschenau im Hausruckkreis</b>	1.170	1.137	1.137	1.122	1.116	1.103	1.112	1.096	1.086
Österreichische Staatsangeh.	1.159	1.122	1.124	1.109	1.103	1.088	1.098	1.081	1.072
Ausländische Staatsangeh.	11	15	13	13	13	15	14	15	14
<b>40805 Gallspach</b>	2.538	2.624	2.633	2.627	2.585	2.606	2.645	2.601	2.616
Österreichische Staatsangeh.	2.190	2.261	2.229	2.237	2.235	2.248	2.241	2.210	2.209
Ausländische Staatsangeh.	348	363	404	390	350	358	404	391	407
<b>40806 Gaspoltshofen</b>	3.603	3.565	3.588	3.559	3.545	3.534	3.536	3.524	3.473
Österreichische Staatsangeh.	3.456	3.423	3.461	3.437	3.428	3.392	3.372	3.352	3.297
Ausländische Staatsangeh.	147	142	127	122	117	142	164	172	176
<b>40807 Geboltskirchen</b>	1.411	1.381	1.389	1.388	1.410	1.440	1.437	1.433	1.440
Österreichische Staatsangeh.	1.363	1.339	1.348	1.340	1.362	1.386	1.388	1.387	1.385
Ausländische Staatsangeh.	48	42	41	48	48	54	49	46	55
<b>40808 Grieskirchen</b>	4.758	4.773	4.838	4.906	4.860	4.862	4.822	4.870	4.813
Österreichische Staatsangeh.	4.234	4.217	4.305	4.359	4.330	4.308	4.241	4.254	4.218
Ausländische Staatsangeh.	524	556	533	547	530	554	581	616	595
<b>40809 Haag am Hausruck</b>	2.079	2.115	2.119	2.152	2.141	2.174	2.158	2.123	2.128
Österreichische Staatsangeh.	1.917	1.970	1.957	1.980	1.976	2.008	2.011	1.991	1.985
Ausländische Staatsangeh.	162	145	162	172	165	166	147	132	143
<b>40810 Heiligenberg</b>	702	712	699	702	696	694	691	698	683
Österreichische Staatsangeh.	701	710	697	699	693	691	687	690	675
Ausländische Staatsangeh.	1	2	2	3	3	3	4	8	8
<b>40811 Hofkirchen an der Trattnach</b>	1.505	1.503	1.479	1.496	1.504	1.521	1.535	1.587	1.599
Österreichische Staatsangeh.	1.397	1.402	1.382	1.402	1.413	1.431	1.445	1.479	1.491
Ausländische Staatsangeh.	108	101	97	94	91	90	90	108	108
<b>40812 Kallham</b>	2.532	2.538	2.542	2.515	2.512	2.529	2.517	2.525	2.541
Österreichische Staatsangeh.	2.473	2.474	2.483	2.468	2.466	2.471	2.450	2.445	2.451
Ausländische Staatsangeh.	59	64	59	47	46	58	67	80	90
<b>40813 Kematen am Innbach</b>	1.291	1.344	1.351	1.353	1.344	1.331	1.340	1.344	1.359
Österreichische Staatsangeh.	1.212	1.284	1.295	1.289	1.276	1.265	1.270	1.272	1.279
Ausländische Staatsangeh.	79	60	56	64	68	66	70	72	80
<b>40814 Meggenhofen</b>	1.250	1.295	1.296	1.299	1.323	1.365	1.372	1.393	1.377
Österreichische Staatsangeh.	1.218	1.264	1.268	1.269	1.288	1.328	1.332	1.354	1.336
Ausländische Staatsangeh.	32	31	28	30	35	37	40	39	41
<b>40815 Michaelnbach</b>	1.237	1.265	1.269	1.284	1.288	1.291	1.292	1.284	1.287
Österreichische Staatsangeh.	1.228	1.243	1.249	1.269	1.272	1.276	1.271	1.266	1.270
Ausländische Staatsangeh.	9	22	20	15	16	15	21	18	17
<b>40816 Natternbach</b>	2.317	2.352	2.354	2.351	2.350	2.345	2.348	2.324	2.321
Österreichische Staatsangeh.	2.276	2.312	2.309	2.313	2.303	2.297	2.299	2.277	2.273
Ausländische Staatsangeh.	41	40	45	38	47	48	49	47	48
<b>40817 Neukirchen am Walde</b>	1.690	1.631	1.611	1.612	1.613	1.621	1.603	1.630	1.627
Österreichische Staatsangeh.	1.669	1.604	1.584	1.592	1.588	1.592	1.576	1.601	1.594
Ausländische Staatsangeh.	21	27	27	20	25	29	27	29	33
<b>40818 Neumarkt im Hausruckkreis</b>	1.461	1.479	1.485	1.513	1.532	1.517	1.521	1.488	1.480
Österreichische Staatsangeh.	1.344	1.350	1.350	1.380	1.382	1.366	1.378	1.347	1.331
Ausländische Staatsangeh.	117	129	135	133	150	151	143	141	149

**Tabelle 1: Bevölkerung nach Staatsangehörigkeit und Gebietseinheiten 2002-2012**

Table 1: Population by citizenship and territorial units 2002-2012

Gebietseinheit, Staatsangehörigkeit	Bevölkerung am Stichtag								
	1.1.2002	1.1.2005	1.1.2006	1.1.2007	1.1.2008	1.1.2009	1.1.2010	1.1.2011	1.1.2012
<b>40819 Peuerbach</b>	2.207	2.184	2.162	2.155	2.138	2.147	2.125	2.138	2.141
Österreichische Staatsangeh.	2.089	2.081	2.053	2.043	2.026	2.027	2.001	2.009	2.024
Ausländische Staatsangeh.	118	103	109	112	112	120	124	129	117
<b>40820 Pötting</b>	534	541	536	538	536	548	544	535	539
Österreichische Staatsangeh.	527	534	528	531	530	537	537	533	536
Ausländische Staatsangeh.	7	7	8	7	6	11	7	2	3
<b>40821 Pollham</b>	914	949	948	935	952	952	962	969	984
Österreichische Staatsangeh.	904	934	933	924	940	939	949	957	968
Ausländische Staatsangeh.	10	15	15	11	12	13	13	12	16
<b>40822 Pram</b>	1.836	1.811	1.818	1.778	1.772	1.785	1.753	1.746	1.742
Österreichische Staatsangeh.	1.775	1.763	1.775	1.733	1.726	1.739	1.707	1.699	1.700
Ausländische Staatsangeh.	61	48	43	45	46	46	46	47	42
<b>40823 Rottenbach</b>	1.030	1.086	1.083	1.086	1.092	1.099	1.075	1.077	1.095
Österreichische Staatsangeh.	985	1.052	1.051	1.050	1.058	1.060	1.045	1.049	1.054
Ausländische Staatsangeh.	45	34	32	36	34	39	30	28	41
<b>40824 Sankt Agatha</b>	2.127	2.162	2.147	2.157	2.158	2.151	2.147	2.162	2.138
Österreichische Staatsangeh.	2.114	2.151	2.135	2.144	2.144	2.130	2.122	2.140	2.119
Ausländische Staatsangeh.	13	11	12	13	14	21	25	22	19
<b>40825 Sankt Georgen bei Grieskirchen</b>	998	1.105	1.157	1.162	1.163	1.143	1.151	1.169	1.160
Österreichische Staatsangeh.	975	1.079	1.130	1.136	1.139	1.121	1.129	1.146	1.135
Ausländische Staatsangeh.	23	26	27	26	24	22	22	23	25
<b>40826 Sankt Thomas</b>	453	457	466	465	459	454	460	472	494
Österreichische Staatsangeh.	445	454	464	463	457	452	458	471	493
Ausländische Staatsangeh.	8	3	2	2	2	2	2	1	1
<b>40827 Schlüßberg</b>	2.965	3.038	3.014	2.989	3.022	3.013	3.019	2.991	2.952
Österreichische Staatsangeh.	2.858	2.950	2.930	2.912	2.922	2.902	2.897	2.872	2.831
Ausländische Staatsangeh.	107	88	84	77	100	111	122	119	121
<b>40828 Steegen</b>	1.110	1.088	1.059	1.055	1.049	1.029	1.040	1.073	1.052
Österreichische Staatsangeh.	1.098	1.084	1.056	1.051	1.041	1.020	1.031	1.061	1.042
Ausländische Staatsangeh.	12	4	3	4	8	9	9	12	10
<b>40829 Taufkirchen an der Trattnach</b>	2.106	2.035	2.047	2.044	2.037	2.016	2.029	2.027	2.000
Österreichische Staatsangeh.	2.022	1.978	1.996	1.986	1.983	1.974	1.988	1.985	1.957
Ausländische Staatsangeh.	84	57	51	58	54	42	41	42	43
<b>40830 Tollet</b>	879	854	857	836	853	866	896	896	907
Österreichische Staatsangeh.	861	840	845	825	842	856	882	879	889
Ausländische Staatsangeh.	18	14	12	11	11	10	14	17	18
<b>40831 Waizenkirchen</b>	3.666	3.635	3.655	3.659	3.644	3.679	3.686	3.604	3.629
Österreichische Staatsangeh.	3.550	3.539	3.552	3.547	3.526	3.554	3.548	3.468	3.482
Ausländische Staatsangeh.	116	96	103	112	118	125	138	136	147
<b>40832 Wallern an der Trattnach</b>	2.887	2.899	2.906	2.880	2.873	2.861	2.816	2.825	2.862
Österreichische Staatsangeh.	2.785	2.799	2.799	2.772	2.751	2.738	2.692	2.700	2.720
Ausländische Staatsangeh.	102	100	107	108	122	123	124	125	142
<b>40833 Weibern</b>	1.574	1.601	1.607	1.614	1.617	1.623	1.635	1.625	1.614
Österreichische Staatsangeh.	1.464	1.504	1.508	1.533	1.536	1.538	1.555	1.542	1.539
Ausländische Staatsangeh.	110	97	99	81	81	85	80	83	75
<b>40834 Wendling</b>	831	809	803	814	815	803	800	810	805
Österreichische Staatsangeh.	825	807	798	806	803	791	788	798	793
Ausländische Staatsangeh.	6	2	5	8	12	12	12	12	12
<b>40901 Edlbach</b>	668	665	668	659	668	662	657	644	648
Österreichische Staatsangeh.	616	615	627	625	639	637	627	626	622
Ausländische Staatsangeh.	52	50	41	34	29	25	30	18	26
<b>40902 Grünburg</b>	3.847	3.920	3.918	3.875	3.840	3.837	3.805	3.824	3.870
Österreichische Staatsangeh.	3.479	3.557	3.561	3.549	3.531	3.516	3.505	3.514	3.548
Ausländische Staatsangeh.	368	363	357	326	309	321	300	310	322
<b>40903 Hinterstoder</b>	1.021	972	967	968	959	943	938	924	915
Österreichische Staatsangeh.	932	920	917	913	908	895	877	862	848
Ausländische Staatsangeh.	89	52	50	55	51	48	61	62	67
<b>40904 Inzersdorf im Kremstal</b>	1.796	1.781	1.814	1.827	1.819	1.855	1.874	1.868	1.905
Österreichische Staatsangeh.	1.723	1.721	1.745	1.760	1.747	1.784	1.798	1.795	1.828
Ausländische Staatsangeh.	73	60	69	67	72	71	76	73	77
<b>40905 Kirchdorf an der Krems</b>	4.075	4.097	4.056	4.078	4.132	4.081	4.069	4.048	4.101
Österreichische Staatsangeh.	3.664	3.733	3.672	3.683	3.753	3.722	3.708	3.669	3.696
Ausländische Staatsangeh.	411	364	384	395	379	359	361	379	405
<b>40906 Klaus an der Pyhrnbahn</b>	1.166	1.155	1.163	1.162	1.170	1.167	1.154	1.137	1.105
Österreichische Staatsangeh.	1.057	1.063	1.069	1.073	1.075	1.072	1.062	1.043	1.022
Ausländische Staatsangeh.	109	92	94	89	95	95	92	94	83
<b>40907 Kremsmünster</b>	6.437	6.428	6.426	6.429	6.424	6.440	6.427	6.455	6.462
Österreichische Staatsangeh.	5.644	5.703	5.723	5.743	5.724	5.748	5.722	5.750	5.755
Ausländische Staatsangeh.	793	725	703	686	700	692	705	705	707

**Tabelle 1: Bevölkerung nach Staatsangehörigkeit und Gebietseinheiten 2002-2012**

Table 1: Population by citizenship and territorial units 2002-2012

Gebietseinheit, Staatsangehörigkeit	Bevölkerung am Stichtag								
	1.1.2002	1.1.2005	1.1.2006	1.1.2007	1.1.2008	1.1.2009	1.1.2010	1.1.2011	1.1.2012
<b>40908 Micheldorf in Oberösterreich</b>	5.694	5.854	5.931	5.988	5.961	5.969	5.964	5.929	5.845
Österreichische Staatsangeh.	5.239	5.381	5.471	5.522	5.491	5.477	5.486	5.475	5.388
Ausländische Staatsangeh.	455	473	460	466	470	492	478	454	457
<b>40909 Molln</b>	3.751	3.724	3.687	3.661	3.640	3.633	3.626	3.597	3.605
Österreichische Staatsangeh.	3.439	3.442	3.417	3.404	3.378	3.367	3.353	3.316	3.327
Ausländische Staatsangeh.	312	282	270	257	262	266	273	281	278
<b>40910 Nußbach</b>	2.261	2.287	2.299	2.301	2.274	2.294	2.298	2.260	2.260
Österreichische Staatsangeh.	2.215	2.230	2.240	2.240	2.226	2.240	2.245	2.210	2.204
Ausländische Staatsangeh.	46	57	59	61	48	54	53	50	56
<b>40911 Oberschlierbach</b>	466	467	469	467	467	473	467	470	466
Österreichische Staatsangeh.	453	457	454	448	450	450	442	443	452
Ausländische Staatsangeh.	13	10	15	19	17	23	25	27	14
<b>40912 Pettenbach</b>	4.725	4.844	4.835	4.856	4.912	4.970	4.964	4.972	4.985
Österreichische Staatsangeh.	4.379	4.498	4.515	4.540	4.601	4.678	4.667	4.677	4.690
Ausländische Staatsangeh.	346	346	320	316	311	292	297	295	295
<b>40913 Ried im Traunkreis</b>	2.420	2.472	2.513	2.497	2.527	2.596	2.614	2.636	2.647
Österreichische Staatsangeh.	2.336	2.408	2.463	2.442	2.462	2.526	2.541	2.555	2.564
Ausländische Staatsangeh.	84	64	50	55	65	70	73	81	83
<b>40914 Rosenau am Hengstpaß</b>	739	738	736	727	740	745	735	715	694
Österreichische Staatsangeh.	668	681	675	670	683	686	673	661	642
Ausländische Staatsangeh.	71	57	61	57	57	59	62	54	52
<b>40915 Roßleithen</b>	1.819	1.832	1.839	1.862	1.844	1.849	1.881	1.873	1.860
Österreichische Staatsangeh.	1.753	1.781	1.789	1.804	1.783	1.781	1.804	1.796	1.787
Ausländische Staatsangeh.	66	51	50	58	61	68	77	77	73
<b>40916 Sankt Pankraz</b>	380	393	381	369	359	366	365	361	349
Österreichische Staatsangeh.	356	342	341	323	323	326	329	329	319
Ausländische Staatsangeh.	24	51	40	46	36	40	36	32	30
<b>40917 Schlierbach</b>	2.754	2.754	2.736	2.745	2.759	2.791	2.762	2.768	2.774
Österreichische Staatsangeh.	2.589	2.621	2.623	2.627	2.624	2.656	2.630	2.634	2.644
Ausländische Staatsangeh.	165	133	113	118	135	135	132	134	130
<b>40918 Spital am Pyhrn</b>	2.273	2.243	2.222	2.212	2.196	2.214	2.202	2.201	2.219
Österreichische Staatsangeh.	2.164	2.165	2.146	2.121	2.111	2.122	2.112	2.107	2.122
Ausländische Staatsangeh.	109	78	76	91	85	92	90	94	97
<b>40919 Steinbach am Ziehberg</b>	843	840	856	861	841	836	836	825	820
Österreichische Staatsangeh.	840	835	843	843	826	819	819	808	803
Ausländische Staatsangeh.	3	5	13	18	15	17	17	17	17
<b>40920 Steinbach an der Steyr</b>	2.052	1.988	1.993	1.989	1.982	2.005	1.984	1.967	1.971
Österreichische Staatsangeh.	2.010	1.947	1.953	1.950	1.937	1.960	1.946	1.919	1.917
Ausländische Staatsangeh.	42	41	40	39	45	45	38	48	54
<b>40921 Vorderstoder</b>	780	750	766	758	770	772	779	772	778
Österreichische Staatsangeh.	772	739	756	748	759	755	761	752	748
Ausländische Staatsangeh.	8	11	10	10	11	17	18	20	30
<b>40922 Wartberg an der Krems</b>	3.002	2.964	2.933	2.940	2.956	2.933	2.983	2.978	2.929
Österreichische Staatsangeh.	2.806	2.797	2.770	2.791	2.807	2.768	2.816	2.807	2.768
Ausländische Staatsangeh.	196	167	163	149	149	165	167	171	161
<b>40923 Windischgarsten</b>	2.343	2.437	2.447	2.453	2.432	2.436	2.422	2.442	2.417
Österreichische Staatsangeh.	2.157	2.186	2.220	2.240	2.220	2.217	2.191	2.198	2.168
Ausländische Staatsangeh.	186	251	227	213	212	219	231	244	249
<b>41001 Allhaming</b>	1.026	1.019	1.020	1.010	995	977	1.003	1.052	1.082
Österreichische Staatsangeh.	972	980	979	972	962	947	967	1.013	1.033
Ausländische Staatsangeh.	54	39	41	38	33	30	36	39	49
<b>41002 Ansfelden</b>	14.925	15.293	15.483	15.688	15.678	15.694	15.699	15.673	15.666
Österreichische Staatsangeh.	13.230	13.397	13.455	13.591	13.486	13.407	13.289	13.224	13.114
Ausländische Staatsangeh.	1.695	1.896	2.028	2.097	2.192	2.287	2.410	2.449	2.552
<b>41003 Asten</b>	6.092	6.217	6.265	6.266	6.267	6.236	6.187	6.230	6.220
Österreichische Staatsangeh.	5.684	5.793	5.803	5.816	5.773	5.710	5.676	5.681	5.620
Ausländische Staatsangeh.	408	424	462	450	494	526	511	549	600
<b>41004 Eggendorf im Traunkreis</b>	687	731	723	732	738	755	751	751	777
Österreichische Staatsangeh.	672	698	698	704	698	717	711	709	731
Ausländische Staatsangeh.	15	33	25	28	40	38	40	42	46
<b>41005 Enns</b>	10.719	10.871	10.893	11.127	11.227	11.276	11.281	11.275	11.390
Österreichische Staatsangeh.	9.326	9.486	9.529	9.700	9.756	9.712	9.708	9.695	9.710
Ausländische Staatsangeh.	1.393	1.385	1.364	1.427	1.471	1.564	1.573	1.580	1.680
<b>41006 Hargelsberg</b>	1.089	1.122	1.129	1.146	1.172	1.176	1.196	1.232	1.234
Österreichische Staatsangeh.	1.065	1.104	1.111	1.122	1.143	1.147	1.168	1.195	1.198
Ausländische Staatsangeh.	24	18	18	24	29	29	28	37	36
<b>41007 Hörsching</b>	5.329	5.378	5.394	5.475	5.582	5.723	5.763	5.775	5.810
Österreichische Staatsangeh.	4.983	5.033	5.016	5.091	5.173	5.306	5.328	5.333	5.337
Ausländische Staatsangeh.	346	345	378	384	409	417	435	442	473

**Tabelle 1: Bevölkerung nach Staatsangehörigkeit und Gebietseinheiten 2002-2012**

Table 1: Population by citizenship and territorial units 2002-2012

Gebietseinheit, Staatsangehörigkeit	Bevölkerung am Stichtag								
	1.1.2002	1.1.2005	1.1.2006	1.1.2007	1.1.2008	1.1.2009	1.1.2010	1.1.2011	1.1.2012
<b>41008 Hofkirchen im Traunkreis</b>	1.404	1.457	1.481	1.558	1.619	1.654	1.710	1.711	1.748
Österreichische Staatsangeh.	1.343	1.415	1.433	1.497	1.563	1.606	1.658	1.656	1.683
Ausländische Staatsangeh.	61	42	48	61	56	48	52	55	65
<b>41009 Kematen an der Krems</b>	2.194	2.211	2.255	2.285	2.328	2.393	2.444	2.481	2.526
Österreichische Staatsangeh.	2.070	2.103	2.147	2.173	2.204	2.245	2.298	2.330	2.372
Ausländische Staatsangeh.	124	108	108	112	124	148	146	151	154
<b>41010 Kirchberg-Thening</b>	2.103	2.181	2.216	2.243	2.333	2.334	2.333	2.305	2.303
Österreichische Staatsangeh.	2.078	2.144	2.176	2.201	2.288	2.285	2.274	2.247	2.248
Ausländische Staatsangeh.	25	37	40	42	45	49	59	58	55
<b>41011 Kronstorf</b>	3.027	3.118	3.147	3.131	3.122	3.147	3.129	3.117	3.152
Österreichische Staatsangeh.	2.890	2.969	2.983	2.973	2.966	2.987	2.951	2.919	2.960
Ausländische Staatsangeh.	137	149	164	158	156	160	178	198	192
<b>41012 Leonding</b>	22.308	22.880	23.228	23.601	24.040	24.369	24.976	25.295	25.689
Österreichische Staatsangeh.	20.490	21.023	21.298	21.679	21.967	22.187	22.665	22.933	23.182
Ausländische Staatsangeh.	1.818	1.857	1.930	1.922	2.073	2.182	2.311	2.362	2.507
<b>41013 Sankt Florian</b>	5.582	5.520	5.542	5.654	5.727	5.769	5.845	5.913	5.991
Österreichische Staatsangeh.	5.397	5.352	5.367	5.448	5.525	5.579	5.658	5.721	5.790
Ausländische Staatsangeh.	185	168	175	206	202	190	187	192	201
<b>41014 Neuhofen an der Krems</b>	5.461	5.509	5.518	5.508	5.603	5.656	5.628	5.652	5.635
Österreichische Staatsangeh.	5.098	5.160	5.190	5.193	5.280	5.307	5.272	5.291	5.265
Ausländische Staatsangeh.	363	349	328	315	323	349	356	361	370
<b>41015 Niederneukirchen</b>	1.771	1.890	1.888	1.890	1.907	1.883	1.902	1.925	1.923
Österreichische Staatsangeh.	1.747	1.818	1.815	1.820	1.842	1.837	1.861	1.884	1.878
Ausländische Staatsangeh.	24	72	73	70	65	46	41	41	45
<b>41016 Oftring</b>	1.815	1.856	1.844	1.889	1.884	1.908	1.931	1.961	1.942
Österreichische Staatsangeh.	1.762	1.810	1.798	1.831	1.824	1.844	1.864	1.865	1.853
Ausländische Staatsangeh.	53	46	46	58	60	64	67	96	89
<b>41017 Pasching</b>	6.166	6.427	6.468	6.555	6.518	6.566	6.566	6.577	6.591
Österreichische Staatsangeh.	5.694	5.881	5.910	5.942	5.932	5.960	5.970	5.967	5.926
Ausländische Staatsangeh.	472	546	558	613	586	606	596	610	665
<b>41018 Piberbach</b>	1.693	1.755	1.773	1.805	1.834	1.816	1.839	1.847	1.849
Österreichische Staatsangeh.	1.653	1.718	1.723	1.753	1.781	1.766	1.775	1.779	1.778
Ausländische Staatsangeh.	40	37	50	52	53	50	64	68	71
<b>41019 Pucking</b>	3.503	3.639	3.665	3.670	3.676	3.712	3.690	3.718	3.740
Österreichische Staatsangeh.	3.388	3.535	3.564	3.562	3.568	3.589	3.558	3.569	3.596
Ausländische Staatsangeh.	115	104	101	108	108	123	132	149	144
<b>41020 Sankt Marien</b>	4.173	4.340	4.350	4.403	4.478	4.535	4.616	4.616	4.599
Österreichische Staatsangeh.	4.053	4.224	4.232	4.284	4.353	4.396	4.472	4.467	4.446
Ausländische Staatsangeh.	120	116	118	119	125	139	144	149	153
<b>41021 Traun</b>	23.466	23.834	23.853	23.829	23.866	23.936	23.881	23.810	23.658
Österreichische Staatsangeh.	19.806	20.290	20.325	20.279	20.179	20.068	19.878	19.690	19.417
Ausländische Staatsangeh.	3.660	3.544	3.528	3.550	3.687	3.868	4.003	4.120	4.241
<b>41022 Wilhering</b>	5.221	5.457	5.499	5.602	5.624	5.729	5.746	5.805	5.808
Österreichische Staatsangeh.	4.976	5.215	5.239	5.331	5.378	5.454	5.456	5.498	5.502
Ausländische Staatsangeh.	245	242	260	271	246	275	290	307	306
<b>41101 Allerheiligen im Mühlkreis</b>	1.104	1.135	1.136	1.150	1.169	1.173	1.190	1.171	1.179
Österreichische Staatsangeh.	1.098	1.126	1.130	1.135	1.158	1.165	1.183	1.163	1.169
Ausländische Staatsangeh.	6	9	6	15	11	8	7	8	10
<b>41102 Arbing</b>	1.291	1.326	1.334	1.331	1.355	1.374	1.365	1.344	1.356
Österreichische Staatsangeh.	1.249	1.292	1.300	1.302	1.322	1.337	1.328	1.298	1.310
Ausländische Staatsangeh.	42	34	34	29	33	37	37	46	46
<b>41103 Baumgartenberg</b>	1.426	1.443	1.449	1.551	1.574	1.548	1.568	1.595	1.612
Österreichische Staatsangeh.	1.380	1.370	1.374	1.465	1.495	1.492	1.514	1.535	1.559
Ausländische Staatsangeh.	46	73	75	86	79	56	54	60	53
<b>41104 Dimbach</b>	1.114	1.109	1.086	1.071	1.057	1.051	1.054	1.041	1.037
Österreichische Staatsangeh.	1.103	1.077	1.066	1.058	1.039	1.031	1.032	1.025	1.021
Ausländische Staatsangeh.	11	32	20	13	18	20	22	16	16
<b>41105 Grein</b>	3.106	3.101	3.099	3.125	3.112	3.144	3.090	3.022	3.028
Österreichische Staatsangeh.	2.969	2.960	2.967	2.969	2.956	2.955	2.912	2.865	2.852
Ausländische Staatsangeh.	137	141	132	156	156	189	178	157	176
<b>41106 Katsdorf</b>	2.741	2.794	2.820	2.782	2.786	2.828	2.865	2.857	2.833
Österreichische Staatsangeh.	2.681	2.726	2.751	2.710	2.714	2.753	2.787	2.776	2.755
Ausländische Staatsangeh.	60	68	69	72	72	75	78	81	78
<b>41107 Klam</b>	784	824	863	881	868	893	923	931	913
Österreichische Staatsangeh.	774	813	849	867	848	872	900	911	895
Ausländische Staatsangeh.	10	11	14	14	20	21	23	20	18
<b>41108 Bad Kreuzen</b>	2.174	2.450	2.460	2.444	2.459	2.416	2.373	2.361	2.375
Österreichische Staatsangeh.	2.120	2.219	2.202	2.222	2.223	2.208	2.202	2.201	2.194
Ausländische Staatsangeh.	54	231	258	222	236	208	171	160	181

**Tabelle 1: Bevölkerung nach Staatsangehörigkeit und Gebietseinheiten 2002-2012**

Table 1: Population by citizenship and territorial units 2002-2012

Gebietseinheit, Staatsangehörigkeit	Bevölkerung am Stichtag								
	1.1.2002	1.1.2005	1.1.2006	1.1.2007	1.1.2008	1.1.2009	1.1.2010	1.1.2011	1.1.2012
<b>41109 Langenstein</b>	2.685	2.690	2.677	2.674	2.643	2.584	2.531	2.482	2.476
Österreichische Staatsangeh.	2.447	2.459	2.456	2.475	2.458	2.433	2.372	2.344	2.336
Ausländische Staatsangeh.	238	231	221	199	185	151	159	138	140
<b>41110 Luftenberg an der Donau</b>	3.666	3.731	3.729	3.761	3.761	3.829	3.848	3.871	3.886
Österreichische Staatsangeh.	3.584	3.655	3.638	3.670	3.651	3.708	3.728	3.739	3.756
Ausländische Staatsangeh.	82	76	91	91	110	121	120	132	130
<b>41111 Mauthausen</b>	4.853	4.910	4.909	4.804	4.847	4.844	4.873	4.951	4.972
Österreichische Staatsangeh.	4.430	4.489	4.488	4.410	4.439	4.408	4.419	4.426	4.415
Ausländische Staatsangeh.	423	421	421	394	408	436	454	525	557
<b>41112 Mitterkirchen im Machland</b>	1.786	1.736	1.700	1.704	1.686	1.695	1.703	1.691	1.699
Österreichische Staatsangeh.	1.745	1.702	1.671	1.679	1.660	1.666	1.670	1.655	1.668
Ausländische Staatsangeh.	41	34	29	25	26	29	33	36	31
<b>41113 Münzbach</b>	1.703	1.695	1.695	1.719	1.716	1.728	1.719	1.729	1.732
Österreichische Staatsangeh.	1.617	1.630	1.646	1.646	1.648	1.640	1.630	1.626	1.614
Ausländische Staatsangeh.	86	65	49	73	68	88	89	103	118
<b>41114 Naarn im Machlande</b>	3.384	3.402	3.373	3.397	3.450	3.492	3.498	3.512	3.517
Österreichische Staatsangeh.	3.229	3.282	3.255	3.270	3.320	3.360	3.338	3.356	3.348
Ausländische Staatsangeh.	155	120	118	127	130	132	160	156	169
<b>41115 Pabneukirchen</b>	1.709	1.714	1.726	1.721	1.729	1.714	1.707	1.730	1.734
Österreichische Staatsangeh.	1.666	1.674	1.687	1.681	1.691	1.688	1.682	1.697	1.700
Ausländische Staatsangeh.	43	40	39	40	38	26	25	33	34
<b>41116 Perg</b>	7.182	7.398	7.508	7.504	7.585	7.623	7.735	7.727	7.867
Österreichische Staatsangeh.	6.525	6.782	6.851	6.865	6.877	6.911	7.003	6.982	7.075
Ausländische Staatsangeh.	657	616	657	639	708	712	732	745	792
<b>41117 Rechberg</b>	885	888	916	917	917	931	927	932	933
Österreichische Staatsangeh.	865	864	887	898	904	916	914	918	915
Ausländische Staatsangeh.	20	24	29	19	13	15	13	14	18
<b>41118 Ried in der Riedmark</b>	3.768	3.863	3.889	3.952	4.020	4.048	4.072	4.073	4.076
Österreichische Staatsangeh.	3.660	3.805	3.829	3.884	3.943	3.971	3.997	3.990	4.000
Ausländische Staatsangeh.	108	58	60	68	77	77	75	83	76
<b>41119 Sankt Georgen am Walde</b>	2.214	2.166	2.148	2.151	2.121	2.142	2.119	2.100	2.089
Österreichische Staatsangeh.	2.203	2.149	2.129	2.133	2.113	2.132	2.113	2.091	2.071
Ausländische Staatsangeh.	11	17	19	18	8	10	6	9	18
<b>41120 Sankt Georgen an der Gusen</b>	3.559	3.620	3.614	3.653	3.632	3.665	3.619	3.652	3.647
Österreichische Staatsangeh.	3.398	3.484	3.484	3.518	3.511	3.539	3.495	3.524	3.518
Ausländische Staatsangeh.	161	136	130	135	121	126	124	128	129
<b>41121 Sankt Nikola an der Donau</b>	866	878	846	854	824	781	771	744	742
Österreichische Staatsangeh.	772	755	726	715	706	689	670	661	670
Ausländische Staatsangeh.	94	123	120	139	118	92	101	83	72
<b>41122 Sankt Thomas am Blasenstein</b>	875	882	876	884	880	896	916	930	937
Österreichische Staatsangeh.	853	861	859	865	863	875	891	910	915
Ausländische Staatsangeh.	22	21	17	19	17	21	25	20	22
<b>41123 Saxen</b>	1.781	1.729	1.739	1.702	1.707	1.705	1.709	1.729	1.734
Österreichische Staatsangeh.	1.717	1.699	1.691	1.652	1.651	1.658	1.664	1.669	1.664
Ausländische Staatsangeh.	64	30	48	50	56	47	45	60	70
<b>41124 Schwertberg</b>	5.192	5.264	5.276	5.252	5.246	5.210	5.154	5.122	5.129
Österreichische Staatsangeh.	4.750	4.872	4.904	4.911	4.896	4.865	4.806	4.790	4.784
Ausländische Staatsangeh.	442	392	372	341	350	345	348	332	345
<b>41125 Waldhausen im Strudengau</b>	2.934	2.986	2.946	2.957	2.939	2.924	2.893	2.903	2.907
Österreichische Staatsangeh.	2.868	2.847	2.846	2.848	2.827	2.813	2.788	2.798	2.793
Ausländische Staatsangeh.	66	139	100	109	112	111	105	105	114
<b>41126 Windhaag bei Perg</b>	1.324	1.384	1.412	1.406	1.421	1.406	1.398	1.426	1.447
Österreichische Staatsangeh.	1.276	1.300	1.311	1.313	1.331	1.327	1.330	1.345	1.366
Ausländische Staatsangeh.	48	84	101	93	90	79	68	81	81
<b>41201 Andrichsfurt</b>	726	717	713	726	728	724	713	697	712
Österreichische Staatsangeh.	714	703	697	709	717	712	699	687	703
Ausländische Staatsangeh.	12	14	16	17	11	12	14	10	9
<b>41202 Antiesenhofen</b>	1.108	1.074	1.095	1.132	1.119	1.124	1.099	1.092	1.087
Österreichische Staatsangeh.	994	984	993	1.020	1.007	1.009	986	978	969
Ausländische Staatsangeh.	114	90	102	112	112	115	113	114	118
<b>41203 Aurolzmünster</b>	2.872	2.893	2.952	2.959	2.957	2.933	2.939	2.909	2.896
Österreichische Staatsangeh.	2.665	2.730	2.789	2.812	2.801	2.804	2.789	2.759	2.748
Ausländische Staatsangeh.	207	163	163	147	156	129	150	150	148
<b>41204 Eberschwang</b>	3.388	3.349	3.331	3.347	3.368	3.356	3.361	3.397	3.365
Österreichische Staatsangeh.	3.241	3.212	3.181	3.200	3.218	3.180	3.195	3.230	3.205
Ausländische Staatsangeh.	147	137	150	147	150	176	166	167	160
<b>41205 Eitzing</b>	673	705	726	725	738	718	710	713	728
Österreichische Staatsangeh.	664	690	704	702	714	701	693	687	707
Ausländische Staatsangeh.	9	15	22	23	24	17	17	26	21

**Tabelle 1: Bevölkerung nach Staatsangehörigkeit und Gebietseinheiten 2002-2012**

Table 1: Population by citizenship and territorial units 2002-2012

Gebietseinheit, Staatsangehörigkeit	Bevölkerung am Stichtag								
	1.1.2002	1.1.2005	1.1.2006	1.1.2007	1.1.2008	1.1.2009	1.1.2010	1.1.2011	1.1.2012
<b>41206 Geiersberg</b>	534	545	549	555	555	558	560	552	546
Österreichische Staatsangeh.	520	532	534	540	544	548	553	544	535
Ausländische Staatsangeh.	14	13	15	15	11	10	7	8	11
<b>41207 Geinberg</b>	1.325	1.334	1.338	1.340	1.359	1.360	1.345	1.368	1.398
Österreichische Staatsangeh.	1.273	1.286	1.297	1.290	1.308	1.305	1.294	1.313	1.334
Ausländische Staatsangeh.	52	48	41	50	51	55	51	55	64
<b>41208 Gurten</b>	1.208	1.167	1.160	1.161	1.150	1.166	1.164	1.177	1.181
Österreichische Staatsangeh.	1.119	1.082	1.080	1.082	1.070	1.082	1.088	1.093	1.091
Ausländische Staatsangeh.	89	85	80	79	80	84	76	84	90
<b>41209 Hohenzell</b>	2.002	2.034	2.049	2.039	2.026	2.028	2.029	2.047	2.048
Österreichische Staatsangeh.	1.963	1.996	1.999	1.998	1.985	1.986	1.989	1.993	1.989
Ausländische Staatsangeh.	39	38	50	41	41	42	40	54	59
<b>41210 Kirchdorf am Inn</b>	626	606	599	591	602	596	608	589	609
Österreichische Staatsangeh.	18	75	151	515	570	568	575	565	583
Ausländische Staatsangeh.	608	531	448	76	32	28	33	24	26
<b>41211 Kirchheim im Innkreis</b>	699	706	700	701	683	711	718	713	708
Österreichische Staatsangeh.	688	690	684	682	663	683	684	681	682
Ausländische Staatsangeh.	11	16	16	19	20	28	34	32	26
<b>41212 Lambrecht</b>	1.331	1.323	1.328	1.317	1.325	1.309	1.326	1.325	1.296
Österreichische Staatsangeh.	1.308	1.300	1.305	1.293	1.297	1.280	1.291	1.284	1.266
Ausländische Staatsangeh.	23	23	23	24	28	29	35	41	30
<b>41213 Lohnsburg am Kobernaueferwald</b>	2.338	2.278	2.282	2.255	2.254	2.253	2.233	2.238	2.196
Österreichische Staatsangeh.	2.289	2.229	2.235	2.202	2.194	2.188	2.165	2.169	2.126
Ausländische Staatsangeh.	49	49	47	53	60	65	68	69	70
<b>41214 Mehrnbach</b>	2.335	2.306	2.299	2.306	2.297	2.294	2.339	2.327	2.302
Österreichische Staatsangeh.	2.265	2.254	2.248	2.253	2.238	2.233	2.271	2.250	2.211
Ausländische Staatsangeh.	70	52	51	53	59	61	68	77	91
<b>41215 Mettmach</b>	2.556	2.535	2.549	2.528	2.512	2.542	2.497	2.464	2.436
Österreichische Staatsangeh.	2.523	2.490	2.496	2.479	2.466	2.470	2.427	2.396	2.371
Ausländische Staatsangeh.	33	45	53	49	46	72	70	68	65
<b>41216 Mörschwang</b>	298	296	295	291	290	303	305	308	312
Österreichische Staatsangeh.	295	293	292	287	285	295	296	301	303
Ausländische Staatsangeh.	3	3	3	4	5	8	9	7	9
<b>41217 Mühlheim am Inn</b>	653	626	640	645	633	625	626	627	646
Österreichische Staatsangeh.	646	612	625	629	606	602	601	593	610
Ausländische Staatsangeh.	7	14	15	16	27	23	25	34	36
<b>41218 Neuhofen im Innkreis</b>	2.135	2.165	2.159	2.175	2.164	2.212	2.242	2.221	2.225
Österreichische Staatsangeh.	2.067	2.095	2.098	2.120	2.097	2.136	2.161	2.134	2.130
Ausländische Staatsangeh.	68	70	61	55	67	76	81	87	95
<b>41219 Obernberg am Inn</b>	1.672	1.623	1.591	1.538	1.511	1.499	1.478	1.479	1.457
Österreichische Staatsangeh.	1.519	1.456	1.418	1.382	1.347	1.334	1.297	1.287	1.273
Ausländische Staatsangeh.	153	167	173	156	164	165	181	192	184
<b>41220 Ort im Innkreis</b>	1.187	1.198	1.210	1.230	1.210	1.195	1.202	1.221	1.217
Österreichische Staatsangeh.	1.117	1.129	1.122	1.128	1.130	1.114	1.120	1.138	1.130
Ausländische Staatsangeh.	70	69	88	102	80	81	82	83	87
<b>41221 Pattigham</b>	804	819	803	809	826	840	869	878	886
Österreichische Staatsangeh.	795	807	788	792	809	826	855	863	873
Ausländische Staatsangeh.	9	12	15	17	17	14	14	15	13
<b>41222 Peterskirchen</b>	707	701	698	689	694	691	689	674	678
Österreichische Staatsangeh.	691	689	689	676	683	681	679	663	666
Ausländische Staatsangeh.	16	12	9	13	11	10	10	11	12
<b>41223 Pramet</b>	991	976	977	998	1.005	996	1.012	1.034	1.023
Österreichische Staatsangeh.	955	948	948	963	971	962	971	984	976
Ausländische Staatsangeh.	36	28	29	35	34	34	41	50	47
<b>41224 Reichersberg</b>	1.406	1.428	1.402	1.379	1.371	1.391	1.384	1.408	1.463
Österreichische Staatsangeh.	1.328	1.334	1.314	1.300	1.278	1.291	1.293	1.300	1.339
Ausländische Staatsangeh.	78	94	88	79	93	100	91	108	124
<b>41225 Ried im Innkreis</b>	11.428	11.489	11.570	11.575	11.584	11.536	11.409	11.408	11.380
Österreichische Staatsangeh.	10.090	10.160	10.139	10.172	10.123	10.030	9.871	9.832	9.774
Ausländische Staatsangeh.	1.338	1.329	1.431	1.403	1.461	1.506	1.538	1.576	1.606
<b>41226 St. Georgen b. Obernberg a. Inn</b>	609	619	619	608	613	600	601	599	594
Österreichische Staatsangeh.	576	596	599	587	593	579	578	570	564
Ausländische Staatsangeh.	33	23	20	21	20	21	23	29	30
<b>41227 St. Marienkirchen am Hausruck</b>	749	772	772	781	809	825	827	834	831
Österreichische Staatsangeh.	731	751	758	768	793	808	809	812	811
Ausländische Staatsangeh.	18	21	14	13	16	17	18	22	20
<b>41228 Sankt Martin im Innkreis</b>	1.680	1.707	1.721	1.749	1.764	1.797	1.801	1.806	1.788
Österreichische Staatsangeh.	1.477	1.495	1.506	1.531	1.543	1.568	1.567	1.548	1.529
Ausländische Staatsangeh.	203	212	215	218	221	229	234	258	259

**Tabelle 1: Bevölkerung nach Staatsangehörigkeit und Gebietseinheiten 2002-2012**

Table 1: Population by citizenship and territorial units 2002-2012

Gebietseinheit, Staatsangehörigkeit	Bevölkerung am Stichtag								
	1.1.2002	1.1.2005	1.1.2006	1.1.2007	1.1.2008	1.1.2009	1.1.2010	1.1.2011	1.1.2012
<b>41229 Schildorn</b>	1.057	1.107	1.116	1.107	1.102	1.128	1.143	1.122	1.109
Österreichische Staatsangeh.	1.023	1.078	1.087	1.090	1.085	1.111	1.127	1.105	1.096
Ausländische Staatsangeh.	34	29	29	17	17	17	16	17	13
<b>41230 Senftenbach</b>	707	751	744	740	735	746	733	729	730
Österreichische Staatsangeh.	692	731	725	721	720	722	716	705	694
Ausländische Staatsangeh.	15	20	19	19	15	24	17	24	36
<b>41231 Taiskirchen im Innkreis</b>	2.394	2.398	2.381	2.398	2.403	2.396	2.421	2.445	2.449
Österreichische Staatsangeh.	2.368	2.357	2.344	2.358	2.349	2.334	2.351	2.374	2.395
Ausländische Staatsangeh.	26	41	37	40	54	62	70	71	54
<b>41232 Tumeltsham</b>	1.376	1.478	1.496	1.505	1.526	1.489	1.488	1.505	1.511
Österreichische Staatsangeh.	1.327	1.426	1.445	1.452	1.461	1.423	1.425	1.442	1.433
Ausländische Staatsangeh.	49	52	51	53	65	66	63	63	78
<b>41233 Utzenaich</b>	1.510	1.559	1.571	1.515	1.510	1.528	1.535	1.544	1.544
Österreichische Staatsangeh.	1.419	1.462	1.477	1.456	1.450	1.468	1.466	1.474	1.466
Ausländische Staatsangeh.	91	97	94	59	60	60	69	70	78
<b>41234 Waldzell</b>	2.101	2.106	2.096	2.100	2.119	2.119	2.106	2.086	2.082
Österreichische Staatsangeh.	2.060	2.061	2.063	2.065	2.074	2.066	2.051	2.038	2.037
Ausländische Staatsangeh.	41	45	33	35	45	53	55	48	45
<b>41235 Weilbach</b>	587	614	620	629	621	628	630	619	621
Österreichische Staatsangeh.	581	599	600	604	595	596	599	591	588
Ausländische Staatsangeh.	6	15	20	25	26	32	31	28	33
<b>41236 Wippenham</b>	548	577	555	546	547	545	534	525	534
Österreichische Staatsangeh.	538	572	548	540	540	538	522	509	519
Ausländische Staatsangeh.	10	5	7	6	7	7	12	16	15
<b>41301 Afiesl</b>	420	428	431	429	422	422	414	413	408
Österreichische Staatsangeh.	406	418	421	417	411	412	405	404	396
Ausländische Staatsangeh.	14	10	10	12	11	10	9	9	12
<b>41302 Ahorn</b>	490	491	489	486	487	493	485	485	491
Österreichische Staatsangeh.	481	483	482	478	478	477	469	474	482
Ausländische Staatsangeh.	9	8	7	8	9	16	16	11	9
<b>41303 Aigen im Mühlkreis</b>	1.902	1.872	1.878	1.868	1.892	1.925	1.917	1.929	1.934
Österreichische Staatsangeh.	1.796	1.789	1.799	1.794	1.815	1.838	1.822	1.837	1.855
Ausländische Staatsangeh.	106	83	79	74	77	87	95	92	79
<b>41304 Altenfelden</b>	2.247	2.211	2.181	2.171	2.181	2.153	2.160	2.178	2.142
Österreichische Staatsangeh.	2.177	2.158	2.125	2.114	2.124	2.104	2.108	2.130	2.101
Ausländische Staatsangeh.	70	53	56	57	57	49	52	48	41
<b>41305 Arnreit</b>	1.091	1.063	1.077	1.107	1.132	1.132	1.139	1.136	1.137
Österreichische Staatsangeh.	1.080	1.056	1.067	1.090	1.118	1.116	1.123	1.119	1.119
Ausländische Staatsangeh.	11	7	10	17	14	16	16	17	18
<b>41306 Atzesberg</b>	516	475	470	469	471	463	453	456	454
Österreichische Staatsangeh.	489	468	462	462	462	454	447	450	448
Ausländische Staatsangeh.	27	7	8	7	9	9	6	6	6
<b>41307 Auberg</b>	531	542	550	547	551	560	582	589	592
Österreichische Staatsangeh.	523	533	540	536	538	546	569	578	580
Ausländische Staatsangeh.	8	9	10	11	13	14	13	11	12
<b>41308 Berg bei Rohrbach</b>	2.690	2.671	2.646	2.668	2.649	2.636	2.585	2.583	2.539
Österreichische Staatsangeh.	2.622	2.606	2.580	2.602	2.591	2.573	2.522	2.523	2.478
Ausländische Staatsangeh.	68	65	66	66	58	63	63	60	61
<b>41309 Haslach an der Mühl</b>	2.591	2.575	2.585	2.588	2.607	2.599	2.585	2.551	2.536
Österreichische Staatsangeh.	2.529	2.526	2.538	2.540	2.555	2.536	2.519	2.482	2.464
Ausländische Staatsangeh.	62	49	47	48	52	63	66	69	72
<b>41310 Helfenberg</b>	1.054	1.014	1.005	995	997	980	967	969	964
Österreichische Staatsangeh.	1.020	985	960	950	949	942	932	930	925
Ausländische Staatsangeh.	34	29	45	45	48	38	35	39	39
<b>41311 Hörbich</b>	433	415	410	415	416	419	414	417	415
Österreichische Staatsangeh.	430	411	407	410	408	411	408	412	410
Ausländische Staatsangeh.	3	4	3	5	8	8	6	5	5
<b>41312 Hofkirchen im Mühlkreis</b>	1.443	1.430	1.423	1.422	1.436	1.441	1.428	1.427	1.440
Österreichische Staatsangeh.	1.427	1.411	1.396	1.391	1.413	1.420	1.401	1.391	1.400
Ausländische Staatsangeh.	16	19	27	31	23	21	27	36	40
<b>41313 Julbach</b>	1.656	1.616	1.601	1.610	1.613	1.604	1.617	1.596	1.588
Österreichische Staatsangeh.	1.622	1.585	1.572	1.580	1.580	1.575	1.582	1.563	1.550
Ausländische Staatsangeh.	34	31	29	30	33	29	35	33	38
<b>41314 Kirchberg ob der Donau</b>	1.140	1.117	1.107	1.105	1.068	1.067	1.076	1.086	1.057
Österreichische Staatsangeh.	1.106	1.089	1.083	1.086	1.056	1.052	1.059	1.069	1.043
Ausländische Staatsangeh.	34	28	24	19	12	15	17	17	14
<b>41315 Klaffer am Hochficht</b>	1.333	1.302	1.318	1.297	1.289	1.298	1.304	1.316	1.304
Österreichische Staatsangeh.	1.304	1.273	1.283	1.257	1.247	1.259	1.260	1.268	1.250
Ausländische Staatsangeh.	29	29	35	40	42	39	44	48	54

**Tabelle 1: Bevölkerung nach Staatsangehörigkeit und Gebietseinheiten 2002-2012**

Table 1: Population by citizenship and territorial units 2002-2012

Gebietseinheit, Staatsangehörigkeit	Bevölkerung am Stichtag								
	1.1.2002	1.1.2005	1.1.2006	1.1.2007	1.1.2008	1.1.2009	1.1.2010	1.1.2011	1.1.2012
<b>41316 Kleinzell im Mühlkreis</b>	1.402	1.423	1.420	1.428	1.416	1.425	1.440	1.448	1.477
Österreichische Staatsangeh.	1.375	1.400	1.401	1.405	1.393	1.399	1.412	1.419	1.449
Ausländische Staatsangeh.	27	23	19	23	23	26	28	29	28
<b>41317 Kollerschlag</b>	1.528	1.545	1.536	1.541	1.519	1.533	1.518	1.506	1.502
Österreichische Staatsangeh.	1.480	1.485	1.484	1.488	1.471	1.476	1.460	1.451	1.452
Ausländische Staatsangeh.	48	60	52	53	48	57	58	55	50
<b>41318 Lembach im Mühlkreis</b>	1.543	1.576	1.575	1.578	1.580	1.575	1.544	1.548	1.562
Österreichische Staatsangeh.	1.455	1.477	1.473	1.486	1.491	1.495	1.484	1.485	1.489
Ausländische Staatsangeh.	88	99	102	92	89	80	60	63	73
<b>41319 Lichtenau im Mühlkreis</b>	574	545	550	545	549	533	525	519	522
Österreichische Staatsangeh.	572	542	546	541	543	528	520	514	513
Ausländische Staatsangeh.	2	3	4	4	6	5	5	5	9
<b>41320 Nebelberg</b>	637	638	632	626	623	623	622	621	625
Österreichische Staatsangeh.	618	623	618	614	611	608	611	609	612
Ausländische Staatsangeh.	19	15	14	12	12	15	11	12	13
<b>41321 Neufelden</b>	1.268	1.352	1.326	1.323	1.332	1.330	1.308	1.302	1.278
Österreichische Staatsangeh.	1.155	1.209	1.189	1.192	1.185	1.193	1.194	1.191	1.180
Ausländische Staatsangeh.	113	143	137	131	147	137	114	111	98
<b>41322 Niederkappel</b>	1.025	1.011	1.019	1.021	1.015	1.019	987	974	975
Österreichische Staatsangeh.	999	999	1.006	1.005	1.002	1.006	984	970	971
Ausländische Staatsangeh.	26	12	13	16	13	13	3	4	4
<b>41323 Niederwaldkirchen</b>	1.787	1.743	1.736	1.744	1.752	1.738	1.747	1.753	1.762
Österreichische Staatsangeh.	1.764	1.721	1.713	1.717	1.725	1.704	1.720	1.725	1.735
Ausländische Staatsangeh.	23	22	23	27	27	34	27	28	27
<b>41324 Oberkappel</b>	751	742	749	758	753	755	737	740	725
Österreichische Staatsangeh.	689	658	668	679	675	672	656	665	654
Ausländische Staatsangeh.	62	84	81	79	78	83	81	75	71
<b>41325 Oepping</b>	1.642	1.586	1.590	1.585	1.568	1.561	1.536	1.540	1.541
Österreichische Staatsangeh.	1.616	1.565	1.571	1.572	1.556	1.551	1.525	1.526	1.528
Ausländische Staatsangeh.	26	21	19	13	12	10	11	14	13
<b>41326 Peilstein im Mühlviertel</b>	1.657	1.636	1.616	1.630	1.625	1.609	1.595	1.594	1.588
Österreichische Staatsangeh.	1.615	1.599	1.581	1.596	1.598	1.575	1.567	1.568	1.564
Ausländische Staatsangeh.	42	37	35	34	27	34	28	26	24
<b>41327 Pfarrkirchen im Mühlkreis</b>	1.537	1.524	1.553	1.536	1.551	1.551	1.539	1.533	1.515
Österreichische Staatsangeh.	1.488	1.476	1.477	1.464	1.471	1.474	1.471	1.463	1.445
Ausländische Staatsangeh.	49	48	76	72	80	77	68	70	70
<b>41328 Putzleinsdorf</b>	1.575	1.601	1.602	1.608	1.606	1.605	1.576	1.529	1.546
Österreichische Staatsangeh.	1.512	1.529	1.512	1.518	1.513	1.499	1.477	1.471	1.490
Ausländische Staatsangeh.	63	72	90	90	93	106	99	58	56
<b>41329 Neustift im Mühlkreis</b>	1.472	1.472	1.467	1.468	1.465	1.456	1.454	1.457	1.458
Österreichische Staatsangeh.	1.440	1.432	1.428	1.422	1.414	1.405	1.402	1.407	1.403
Ausländische Staatsangeh.	32	40	39	46	51	51	52	50	55
<b>41330 Rohrbach im Oberösterreich</b>	2.331	2.415	2.482	2.456	2.475	2.482	2.489	2.483	2.484
Österreichische Staatsangeh.	2.232	2.299	2.342	2.320	2.339	2.343	2.349	2.326	2.335
Ausländische Staatsangeh.	99	116	140	136	136	139	140	157	149
<b>41331 Sankt Johann am Wimberg</b>	1.001	994	978	979	1.000	1.011	1.010	1.002	1.004
Österreichische Staatsangeh.	985	980	965	964	979	992	994	980	981
Ausländische Staatsangeh.	16	14	13	15	21	19	16	22	23
<b>41332 Sankt Martin im Mühlkreis</b>	3.581	3.561	3.582	3.596	3.628	3.633	3.660	3.620	3.631
Österreichische Staatsangeh.	3.425	3.466	3.477	3.500	3.533	3.539	3.576	3.540	3.548
Ausländische Staatsangeh.	156	95	105	96	95	94	84	80	83
<b>41333 Sankt Oswald bei Haslach</b>	567	538	534	523	518	512	505	504	498
Österreichische Staatsangeh.	561	530	526	516	512	504	497	496	491
Ausländische Staatsangeh.	6	8	8	7	6	8	8	8	7
<b>41334 Sankt Peter am Wimberg</b>	1.777	1.766	1.756	1.803	1.815	1.786	1.769	1.765	1.753
Österreichische Staatsangeh.	1.765	1.753	1.747	1.794	1.804	1.773	1.754	1.745	1.736
Ausländische Staatsangeh.	12	13	9	9	11	13	15	20	17
<b>41335 Sankt Stefan am Walde</b>	840	872	864	847	825	806	817	820	812
Österreichische Staatsangeh.	831	831	823	804	801	797	807	811	802
Ausländische Staatsangeh.	9	41	41	43	24	9	10	9	10
<b>41336 Sankt Ulrich im Mühlkreis</b>	612	623	641	633	640	644	650	670	666
Österreichische Staatsangeh.	596	611	627	621	629	633	638	657	653
Ausländische Staatsangeh.	16	12	14	12	11	11	12	13	13
<b>41337 Sankt Veit im Mühlkreis</b>	1.136	1.161	1.172	1.170	1.176	1.171	1.185	1.183	1.193
Österreichische Staatsangeh.	1.132	1.154	1.160	1.155	1.156	1.155	1.174	1.169	1.176
Ausländische Staatsangeh.	4	7	12	15	20	16	11	14	17
<b>41338 Sarleinsbach</b>	2.354	2.304	2.301	2.289	2.252	2.236	2.245	2.241	2.232
Österreichische Staatsangeh.	2.319	2.278	2.270	2.252	2.226	2.211	2.211	2.212	2.202
Ausländische Staatsangeh.	35	26	31	37	26	25	34	29	30



**Tabelle 1: Bevölkerung nach Staatsangehörigkeit und Gebietseinheiten 2002-2012**

Table 1: Population by citizenship and territorial units 2002-2012

Gebietseinheit, Staatsangehörigkeit	Bevölkerung am Stichtag								
	1.1.2002	1.1.2005	1.1.2006	1.1.2007	1.1.2008	1.1.2009	1.1.2010	1.1.2011	1.1.2012
<b>41339 Schlägl</b>	1.394	1.406	1.387	1.363	1.344	1.345	1.322	1.317	1.291
Österreichische Staatsangeh.	1.355	1.369	1.348	1.334	1.313	1.314	1.297	1.287	1.256
Ausländische Staatsangeh.	39	37	39	29	31	31	25	30	35
<b>41340 Schönegg</b>	548	538	538	539	534	550	542	537	517
Österreichische Staatsangeh.	522	514	515	525	520	532	528	523	504
Ausländische Staatsangeh.	26	24	23	14	14	18	14	14	13
<b>41341 Schwarzenberg am Böhmerwald</b>	696	665	676	670	665	659	642	633	630
Österreichische Staatsangeh.	621	605	617	610	604	600	588	578	576
Ausländische Staatsangeh.	75	60	59	60	61	59	54	55	54
<b>41342 Ulrichsberg</b>	3.033	3.028	3.027	3.010	2.999	2.986	2.983	2.962	2.961
Österreichische Staatsangeh.	2.968	2.971	2.963	2.945	2.926	2.910	2.915	2.882	2.877
Ausländische Staatsangeh.	65	57	64	65	73	76	68	80	84
<b>41401 Altschwendt</b>	675	651	637	630	633	642	644	656	665
Österreichische Staatsangeh.	640	634	620	622	616	629	630	644	653
Ausländische Staatsangeh.	35	17	17	8	17	13	14	12	12
<b>41402 Andorf</b>	4.863	4.913	4.949	4.971	5.017	5.033	5.039	5.064	5.061
Österreichische Staatsangeh.	4.697	4.718	4.738	4.758	4.799	4.800	4.804	4.822	4.823
Ausländische Staatsangeh.	166	195	211	213	218	233	235	242	238
<b>41403 Brunnenenthal</b>	1.936	1.986	1.997	1.995	1.988	1.988	1.990	1.974	1.979
Österreichische Staatsangeh.	1.782	1.851	1.860	1.866	1.856	1.849	1.842	1.846	1.837
Ausländische Staatsangeh.	154	135	137	129	132	139	148	128	142
<b>41404 Diersbach</b>	1.695	1.663	1.626	1.618	1.637	1.604	1.589	1.596	1.612
Österreichische Staatsangeh.	1.640	1.625	1.594	1.582	1.593	1.560	1.544	1.551	1.559
Ausländische Staatsangeh.	55	38	32	36	44	44	45	45	53
<b>41405 Dorf an der Pram</b>	1.022	1.006	1.010	1.011	1.018	1.024	1.038	1.024	1.035
Österreichische Staatsangeh.	1.000	994	999	1.000	1.005	994	1.006	999	1.013
Ausländische Staatsangeh.	22	12	11	11	13	30	32	25	22
<b>41406 Eggerding</b>	1.314	1.266	1.253	1.274	1.262	1.269	1.245	1.246	1.248
Österreichische Staatsangeh.	1.272	1.241	1.226	1.246	1.236	1.240	1.215	1.220	1.217
Ausländische Staatsangeh.	42	25	27	28	26	29	30	26	31
<b>41407 Engelhartzell</b>	1.138	1.106	1.109	1.072	1.066	1.040	1.013	998	996
Österreichische Staatsangeh.	1.037	1.009	1.003	968	971	961	934	917	915
Ausländische Staatsangeh.	101	97	106	104	95	79	79	81	81
<b>41408 Enzenkirchen</b>	1.757	1.743	1.785	1.796	1.799	1.788	1.796	1.798	1.791
Österreichische Staatsangeh.	1.715	1.709	1.753	1.766	1.768	1.754	1.757	1.763	1.743
Ausländische Staatsangeh.	42	34	32	30	31	34	39	35	48
<b>41409 Esternberg</b>	2.818	2.815	2.802	2.782	2.816	2.850	2.889	2.902	2.915
Österreichische Staatsangeh.	2.728	2.715	2.694	2.669	2.685	2.716	2.757	2.755	2.769
Ausländische Staatsangeh.	90	100	108	113	131	134	132	147	146
<b>41410 Freinberg</b>	1.465	1.473	1.480	1.495	1.504	1.520	1.509	1.493	1.471
Österreichische Staatsangeh.	1.258	1.241	1.244	1.247	1.237	1.231	1.213	1.188	1.163
Ausländische Staatsangeh.	207	232	236	248	267	289	296	305	308
<b>41411 Kopfing im Innkreis</b>	2.047	2.024	2.030	2.001	1.995	2.005	1.981	1.978	1.968
Österreichische Staatsangeh.	1.991	1.981	1.982	1.960	1.951	1.948	1.936	1.931	1.918
Ausländische Staatsangeh.	56	43	48	41	44	57	45	47	50
<b>41412 Mayrhof</b>	259	269	259	275	277	280	278	285	300
Österreichische Staatsangeh.	259	268	257	273	276	277	276	280	295
Ausländische Staatsangeh.	-	1	2	2	1	3	2	5	5
<b>41413 Münzkirchen</b>	2.555	2.573	2.545	2.555	2.572	2.543	2.545	2.541	2.556
Österreichische Staatsangeh.	2.477	2.486	2.475	2.488	2.507	2.480	2.485	2.487	2.493
Ausländische Staatsangeh.	78	87	70	67	65	63	60	54	63
<b>41414 Raab</b>	2.279	2.305	2.323	2.319	2.264	2.294	2.291	2.270	2.271
Österreichische Staatsangeh.	2.199	2.237	2.252	2.245	2.200	2.223	2.217	2.193	2.190
Ausländische Staatsangeh.	80	68	71	74	64	71	74	77	81
<b>41415 Rainbach im Innkreis</b>	1.505	1.510	1.509	1.506	1.509	1.504	1.508	1.516	1.524
Österreichische Staatsangeh.	1.492	1.480	1.480	1.480	1.482	1.474	1.477	1.486	1.488
Ausländische Staatsangeh.	13	30	29	26	27	30	31	30	36
<b>41416 Riedau</b>	1.985	2.022	2.006	2.028	2.034	1.999	1.984	1.963	1.975
Österreichische Staatsangeh.	1.877	1.911	1.890	1.904	1.908	1.874	1.872	1.848	1.839
Ausländische Staatsangeh.	108	111	116	124	126	125	112	115	136
<b>41417 Sankt Aegidi</b>	1.645	1.618	1.619	1.624	1.616	1.629	1.619	1.612	1.596
Österreichische Staatsangeh.	1.622	1.594	1.597	1.594	1.584	1.589	1.576	1.570	1.551
Ausländische Staatsangeh.	23	24	22	30	32	40	43	42	45
<b>41418 Sankt Florian am Inn</b>	2.997	3.025	3.055	3.109	3.108	3.120	3.121	3.089	3.099
Österreichische Staatsangeh.	2.814	2.827	2.864	2.886	2.872	2.896	2.892	2.875	2.878
Ausländische Staatsangeh.	183	198	191	223	236	224	229	214	221
<b>41419 St. Marienkirchen bei Schärding</b>	1.835	1.858	1.855	1.867	1.881	1.864	1.841	1.840	1.844
Österreichische Staatsangeh.	1.755	1.772	1.769	1.773	1.788	1.776	1.751	1.747	1.746
Ausländische Staatsangeh.	80	86	86	94	93	88	90	93	98

**Tabelle 1: Bevölkerung nach Staatsangehörigkeit und Gebietseinheiten 2002-2012**

Table 1: Population by citizenship and territorial units 2002-2012

Gebietseinheit, Staatsangehörigkeit	Bevölkerung am Stichtag								
	1.1.2002	1.1.2005	1.1.2006	1.1.2007	1.1.2008	1.1.2009	1.1.2010	1.1.2011	1.1.2012
<b>41420 Sankt Roman</b>	1.805	1.797	1.800	1.795	1.780	1.775	1.763	1.764	1.754
Österreichische Staatsangeh.	1.787	1.773	1.781	1.777	1.757	1.752	1.743	1.737	1.730
Ausländische Staatsangeh.	18	24	19	18	23	23	20	27	24
<b>41421 Sankt Willibald</b>	1.124	1.147	1.132	1.143	1.149	1.148	1.143	1.140	1.118
Österreichische Staatsangeh.	1.094	1.129	1.111	1.121	1.127	1.127	1.116	1.112	1.091
Ausländische Staatsangeh.	30	18	21	22	22	21	27	28	27
<b>41422 Schärding</b>	5.101	5.080	5.027	4.987	4.950	4.927	4.971	4.955	4.884
Österreichische Staatsangeh.	4.612	4.515	4.461	4.437	4.386	4.334	4.374	4.349	4.285
Ausländische Staatsangeh.	489	565	566	550	564	593	597	606	599
<b>41423 Schardenberg</b>	2.329	2.298	2.286	2.292	2.317	2.319	2.299	2.288	2.312
Österreichische Staatsangeh.	2.101	2.095	2.085	2.078	2.082	2.065	2.043	2.032	2.047
Ausländische Staatsangeh.	228	203	201	214	235	254	256	256	265
<b>41424 Sigharting</b>	830	827	827	806	800	800	807	790	795
Österreichische Staatsangeh.	783	800	802	789	784	780	778	758	766
Ausländische Staatsangeh.	47	27	25	17	16	20	29	32	29
<b>41425 Suben</b>	1.353	1.409	1.420	1.421	1.396	1.381	1.357	1.322	1.440
Österreichische Staatsangeh.	1.172	1.181	1.184	1.198	1.199	1.177	1.162	1.154	1.214
Ausländische Staatsangeh.	181	228	236	223	197	204	195	168	226
<b>41426 Taufkirchen an der Pram</b>	2.910	2.904	2.890	2.890	2.896	2.906	2.931	2.939	2.926
Österreichische Staatsangeh.	2.733	2.760	2.756	2.744	2.754	2.764	2.794	2.790	2.788
Ausländische Staatsangeh.	177	144	134	146	142	142	137	149	138
<b>41427 Vichtenstein</b>	711	723	715	673	702	696	688	691	696
Österreichische Staatsangeh.	610	598	585	582	582	565	559	565	571
Ausländische Staatsangeh.	101	125	130	91	120	131	129	126	125
<b>41428 Waldkirchen am Wesen</b>	1.325	1.289	1.277	1.274	1.268	1.268	1.242	1.242	1.219
Österreichische Staatsangeh.	1.301	1.269	1.259	1.248	1.239	1.237	1.216	1.209	1.189
Ausländische Staatsangeh.	24	20	18	26	29	31	26	33	30
<b>41429 Wernstein am Inn</b>	1.642	1.604	1.585	1.558	1.538	1.527	1.499	1.514	1.544
Österreichische Staatsangeh.	1.549	1.526	1.505	1.475	1.461	1.445	1.417	1.408	1.409
Ausländische Staatsangeh.	93	78	80	83	77	82	82	106	135
<b>41430 Zell an der Pram</b>	2.009	2.046	2.013	2.016	2.006	2.051	2.047	2.027	2.007
Österreichische Staatsangeh.	1.885	1.917	1.900	1.906	1.911	1.928	1.934	1.917	1.897
Ausländische Staatsangeh.	124	129	113	110	95	123	113	110	110
<b>41501 Adlwang</b>	1.580	1.654	1.644	1.689	1.703	1.693	1.680	1.685	1.680
Österreichische Staatsangeh.	1.518	1.607	1.593	1.629	1.640	1.632	1.615	1.614	1.609
Ausländische Staatsangeh.	62	47	51	60	63	61	65	71	71
<b>41502 Aschach an der Steyr</b>	2.145	2.172	2.191	2.197	2.205	2.231	2.220	2.210	2.221
Österreichische Staatsangeh.	2.123	2.152	2.165	2.167	2.174	2.207	2.193	2.188	2.195
Ausländische Staatsangeh.	22	20	26	30	31	24	27	22	26
<b>41503 Bad Hall</b>	4.698	4.726	4.811	4.797	4.792	4.822	4.842	4.804	4.795
Österreichische Staatsangeh.	4.328	4.353	4.442	4.425	4.414	4.458	4.485	4.453	4.447
Ausländische Staatsangeh.	370	373	369	372	378	364	357	351	348
<b>41504 Dietach</b>	2.454	2.556	2.573	2.582	2.675	2.792	2.830	2.923	2.992
Österreichische Staatsangeh.	2.341	2.477	2.485	2.489	2.575	2.670	2.698	2.766	2.813
Ausländische Staatsangeh.	113	79	88	93	100	122	132	157	179
<b>41505 Gafelnz</b>	1.810	1.824	1.835	1.848	1.839	1.841	1.853	1.856	1.851
Österreichische Staatsangeh.	1.771	1.793	1.803	1.815	1.804	1.801	1.812	1.813	1.806
Ausländische Staatsangeh.	39	31	32	33	35	40	41	43	45
<b>41506 Garsten</b>	6.479	6.552	6.591	6.684	6.640	6.656	6.618	6.661	6.665
Österreichische Staatsangeh.	6.281	6.318	6.351	6.431	6.379	6.414	6.364	6.398	6.388
Ausländische Staatsangeh.	198	234	240	253	261	242	254	263	277
<b>41507 Großraming</b>	2.764	2.742	2.723	2.729	2.720	2.736	2.702	2.683	2.673
Österreichische Staatsangeh.	2.722	2.703	2.681	2.686	2.676	2.677	2.660	2.638	2.636
Ausländische Staatsangeh.	42	39	42	43	44	59	42	45	37
<b>41508 Laussa</b>	1.348	1.350	1.340	1.351	1.331	1.332	1.306	1.288	1.277
Österreichische Staatsangeh.	1.328	1.333	1.322	1.335	1.325	1.327	1.300	1.284	1.268
Ausländische Staatsangeh.	20	17	18	16	6	5	6	4	9
<b>41509 Losenstein</b>	1.751	1.705	1.697	1.683	1.687	1.672	1.659	1.656	1.636
Österreichische Staatsangeh.	1.720	1.689	1.675	1.659	1.659	1.640	1.622	1.619	1.592
Ausländische Staatsangeh.	31	16	22	24	28	32	37	37	44
<b>41510 Maria Neustift</b>	1.659	1.658	1.650	1.638	1.635	1.651	1.652	1.637	1.631
Österreichische Staatsangeh.	1.656	1.656	1.647	1.634	1.631	1.646	1.646	1.630	1.623
Ausländische Staatsangeh.	3	2	3	4	4	5	6	7	8
<b>41511 Pfarrkirchen bei Bad Hall</b>	2.061	2.130	2.119	2.119	2.145	2.129	2.107	2.122	2.143
Österreichische Staatsangeh.	1.988	2.061	2.052	2.047	2.069	2.053	2.039	2.056	2.075
Ausländische Staatsangeh.	73	69	67	72	76	76	68	66	68
<b>41512 Reichraming</b>	1.901	1.888	1.870	1.841	1.842	1.795	1.804	1.794	1.794
Österreichische Staatsangeh.	1.864	1.868	1.848	1.820	1.821	1.776	1.785	1.774	1.772
Ausländische Staatsangeh.	37	20	22	21	21	19	19	20	22

**Tabelle 1: Bevölkerung nach Staatsangehörigkeit und Gebietseinheiten 2002-2012**

Table 1: Population by citizenship and territorial units 2002-2012

Gebietseinheit, Staatsangehörigkeit	Bevölkerung am Stichtag								
	1.1.2002	1.1.2005	1.1.2006	1.1.2007	1.1.2008	1.1.2009	1.1.2010	1.1.2011	1.1.2012
<b>41513 Rohr im Kremstal</b>	1.128	1.227	1.224	1.238	1.245	1.249	1.248	1.251	1.212
Österreichische Staatsangeh.	1.097	1.202	1.193	1.204	1.215	1.216	1.218	1.211	1.179
Ausländische Staatsangeh.	31	25	31	34	30	33	30	40	33
<b>41514 Sankt Ulrich bei Steyr</b>	2.966	3.098	3.119	3.095	3.081	3.047	3.049	3.035	3.000
Österreichische Staatsangeh.	2.911	3.037	3.058	3.042	3.023	2.996	2.990	2.970	2.935
Ausländische Staatsangeh.	55	61	61	53	58	51	59	65	65
<b>41515 Schiedberg</b>	1.250	1.251	1.268	1.256	1.248	1.233	1.246	1.234	1.226
Österreichische Staatsangeh.	1.225	1.237	1.245	1.239	1.226	1.212	1.218	1.207	1.193
Ausländische Staatsangeh.	25	14	23	17	22	21	28	27	33
<b>41516 Sierning</b>	8.582	8.830	8.981	9.048	9.048	9.051	9.106	9.091	9.046
Österreichische Staatsangeh.	8.198	8.453	8.535	8.633	8.599	8.582	8.614	8.616	8.541
Ausländische Staatsangeh.	384	377	446	415	449	469	492	475	505
<b>41517 Ternberg</b>	3.325	3.286	3.299	3.303	3.333	3.360	3.340	3.339	3.300
Österreichische Staatsangeh.	3.284	3.249	3.259	3.249	3.291	3.308	3.286	3.277	3.235
Ausländische Staatsangeh.	41	37	40	54	42	52	54	62	65
<b>41518 Waldneukirchen</b>	2.241	2.203	2.223	2.197	2.207	2.203	2.212	2.225	2.240
Österreichische Staatsangeh.	2.186	2.159	2.182	2.156	2.161	2.147	2.153	2.162	2.167
Ausländische Staatsangeh.	55	44	41	41	46	56	59	63	73
<b>41521 Wolfern</b>	2.844	2.887	2.897	2.924	2.934	2.975	2.983	2.998	3.024
Österreichische Staatsangeh.	2.788	2.836	2.851	2.878	2.895	2.922	2.929	2.949	2.962
Ausländische Staatsangeh.	56	51	46	46	39	53	54	49	62
<b>41522 Weyer</b>	4.710	4.586	4.522	4.490	4.448	4.378	4.322	4.292	4.230
Österreichische Staatsangeh.	4.538	4.452	4.394	4.367	4.339	4.265	4.206	4.177	4.113
Ausländische Staatsangeh.	172	134	128	123	109	113	116	115	117
<b>41601 Alberndorf in der Riedmark</b>	3.591	3.666	3.747	3.743	3.745	3.811	3.832	3.839	3.872
Österreichische Staatsangeh.	3.551	3.620	3.699	3.688	3.681	3.739	3.759	3.768	3.793
Ausländische Staatsangeh.	40	46	48	55	64	72	73	71	79
<b>41602 Altenberg bei Linz</b>	4.103	4.199	4.209	4.255	4.269	4.249	4.272	4.334	4.407
Österreichische Staatsangeh.	4.042	4.116	4.133	4.172	4.181	4.176	4.192	4.248	4.310
Ausländische Staatsangeh.	61	83	76	83	88	73	80	86	97
<b>41603 Bad Leonfelden</b>	3.884	4.006	4.022	4.050	4.042	4.037	4.082	4.064	4.084
Österreichische Staatsangeh.	3.732	3.852	3.866	3.904	3.912	3.883	3.923	3.913	3.919
Ausländische Staatsangeh.	152	154	156	146	130	154	159	151	165
<b>41604 Eidenberg</b>	1.844	1.917	1.954	1.953	1.988	2.003	2.019	2.039	2.042
Österreichische Staatsangeh.	1.808	1.883	1.915	1.912	1.945	1.958	1.977	1.993	1.998
Ausländische Staatsangeh.	36	34	39	41	43	45	42	46	44
<b>41605 Engerwitzdorf</b>	7.559	7.805	7.981	8.070	8.255	8.285	8.335	8.416	8.546
Österreichische Staatsangeh.	7.445	7.684	7.835	7.924	8.088	8.114	8.166	8.249	8.351
Ausländische Staatsangeh.	114	121	146	146	167	171	169	167	195
<b>41606 Feldkirchen an der Donau</b>	5.096	5.179	5.217	5.212	5.187	5.153	5.147	5.141	5.176
Österreichische Staatsangeh.	4.988	5.072	5.099	5.092	5.085	5.049	5.049	5.029	5.039
Ausländische Staatsangeh.	108	107	118	120	102	104	98	112	137
<b>41607 Gallneukirchen</b>	6.013	6.252	6.284	6.312	6.295	6.266	6.233	6.244	6.181
Österreichische Staatsangeh.	5.786	6.041	6.077	6.094	6.063	6.031	5.977	5.999	5.936
Ausländische Staatsangeh.	227	211	207	218	232	235	256	245	245
<b>41608 Goldwörth</b>	873	883	893	913	915	931	954	947	932
Österreichische Staatsangeh.	858	867	872	888	898	908	930	921	915
Ausländische Staatsangeh.	15	16	21	25	17	23	24	26	17
<b>41609 Gramastetten</b>	4.553	4.617	4.553	4.586	4.614	4.630	4.638	4.677	4.755
Österreichische Staatsangeh.	4.457	4.543	4.480	4.508	4.525	4.527	4.521	4.548	4.628
Ausländische Staatsangeh.	96	74	73	78	89	103	117	129	127
<b>41610 Haibach im Mühlkreis</b>	796	829	834	845	863	854	853	856	873
Österreichische Staatsangeh.	785	816	816	826	837	825	827	831	845
Ausländische Staatsangeh.	11	13	18	19	26	29	26	25	28
<b>41611 Hellmonsödt</b>	2.094	2.082	2.111	2.139	2.134	2.142	2.136	2.162	2.169
Österreichische Staatsangeh.	2.041	2.036	2.054	2.069	2.057	2.061	2.054	2.083	2.095
Ausländische Staatsangeh.	53	46	57	70	77	81	82	79	74
<b>41612 Herzogsdorf</b>	2.368	2.388	2.383	2.374	2.388	2.423	2.424	2.439	2.437
Österreichische Staatsangeh.	2.350	2.371	2.367	2.361	2.370	2.403	2.401	2.417	2.415
Ausländische Staatsangeh.	18	17	16	13	18	20	23	22	22
<b>41613 Kirchschlag bei Linz</b>	1.900	1.939	1.965	1.969	1.997	2.001	1.993	2.009	2.036
Österreichische Staatsangeh.	1.867	1.895	1.884	1.883	1.907	1.909	1.928	1.925	1.947
Ausländische Staatsangeh.	33	44	81	86	90	92	65	84	89
<b>41614 Lichtenberg</b>	2.378	2.428	2.465	2.525	2.602	2.621	2.600	2.606	2.587
Österreichische Staatsangeh.	2.353	2.399	2.440	2.493	2.569	2.588	2.562	2.565	2.536
Ausländische Staatsangeh.	25	29	25	32	33	33	38	41	51
<b>41615 Oberneukirchen</b>	3.019	3.072	3.104	3.100	3.114	3.125	3.113	3.147	3.164
Österreichische Staatsangeh.	2.956	3.010	3.053	3.051	3.062	3.079	3.066	3.087	3.106
Ausländische Staatsangeh.	63	62	51	49	52	46	47	60	58

**Tabelle 1: Bevölkerung nach Staatsangehörigkeit und Gebietseinheiten 2002-2012**

Table 1: Population by citizenship and territorial units 2002-2012

Gebietseinheit, Staatsangehörigkeit	Bevölkerung am Stichtag								
	1.1.2002	1.1.2005	1.1.2006	1.1.2007	1.1.2008	1.1.2009	1.1.2010	1.1.2011	1.1.2012
<b>41616 Ottenschlag im Mühlkreis</b>	476	468	472	480	479	478	490	499	512
Österreichische Staatsangeh.	474	462	465	473	471	469	479	493	506
Ausländische Staatsangeh.	2	6	7	7	8	9	11	6	6
<b>41617 Ottensheim</b>	4.351	4.390	4.450	4.463	4.456	4.488	4.465	4.482	4.524
Österreichische Staatsangeh.	4.208	4.240	4.274	4.302	4.281	4.309	4.273	4.280	4.299
Ausländische Staatsangeh.	143	150	176	161	175	179	192	202	225
<b>41618 Puchenuau</b>	4.636	4.532	4.531	4.471	4.479	4.437	4.402	4.426	4.455
Österreichische Staatsangeh.	4.519	4.425	4.404	4.346	4.339	4.311	4.275	4.287	4.286
Ausländische Staatsangeh.	117	107	127	125	140	126	127	139	169
<b>41619 Reichenau im Mühlkreis</b>	1.159	1.183	1.202	1.180	1.186	1.215	1.226	1.237	1.243
Österreichische Staatsangeh.	1.140	1.165	1.190	1.170	1.175	1.194	1.203	1.222	1.221
Ausländische Staatsangeh.	19	18	12	10	11	21	23	15	22
<b>41620 Reichenthal</b>	1.380	1.411	1.434	1.418	1.432	1.474	1.467	1.466	1.476
Österreichische Staatsangeh.	1.337	1.369	1.392	1.386	1.402	1.440	1.439	1.443	1.451
Ausländische Staatsangeh.	43	42	42	32	30	34	28	23	25
<b>41621 Sankt Gotthard im Mühlkreis</b>	1.300	1.312	1.329	1.314	1.300	1.293	1.281	1.298	1.272
Österreichische Staatsangeh.	1.285	1.290	1.305	1.287	1.270	1.262	1.253	1.271	1.246
Ausländische Staatsangeh.	15	22	24	27	30	31	28	27	26
<b>41622 Schenkenfelden</b>	1.501	1.524	1.537	1.558	1.558	1.564	1.558	1.551	1.535
Österreichische Staatsangeh.	1.489	1.506	1.522	1.536	1.539	1.543	1.540	1.533	1.514
Ausländische Staatsangeh.	12	18	15	22	19	21	18	18	21
<b>41623 Sonnberg im Mühlkreis</b>	790	799	808	805	810	808	833	840	867
Österreichische Staatsangeh.	787	796	804	801	803	804	828	835	861
Ausländische Staatsangeh.	3	3	4	4	7	4	5	5	6
<b>41624 Steyregg</b>	4.770	4.751	4.772	4.739	4.686	4.652	4.730	4.764	4.791
Österreichische Staatsangeh.	4.609	4.564	4.566	4.540	4.502	4.465	4.539	4.577	4.585
Ausländische Staatsangeh.	161	187	206	199	184	187	191	187	206
<b>41625 Vorderweißbach</b>	2.110	2.064	2.057	2.044	2.026	2.044	2.046	2.045	2.066
Österreichische Staatsangeh.	2.085	2.050	2.041	2.030	2.014	2.032	2.026	2.025	2.039
Ausländische Staatsangeh.	25	14	16	14	12	12	20	20	27
<b>41626 Walding</b>	3.804	3.842	3.901	3.875	3.864	3.890	3.885	3.881	3.909
Österreichische Staatsangeh.	3.739	3.725	3.776	3.743	3.735	3.739	3.732	3.731	3.771
Ausländische Staatsangeh.	65	117	125	132	129	151	153	150	138
<b>41627 Zwettl an der Rodl</b>	1.778	1.768	1.743	1.750	1.766	1.755	1.768	1.743	1.725
Österreichische Staatsangeh.	1.756	1.742	1.714	1.723	1.733	1.717	1.727	1.701	1.685
Ausländische Staatsangeh.	22	26	29	27	33	38	41	42	40
<b>41701 Ampflwang im Hausruckwald</b>	3.627	3.504	3.538	3.526	3.524	3.507	3.427	3.418	3.466
Österreichische Staatsangeh.	3.460	3.366	3.348	3.321	3.301	3.283	3.216	3.194	3.197
Ausländische Staatsangeh.	167	138	190	205	223	224	211	224	269
<b>41702 Attersee am Attersee</b>	1.506	1.502	1.551	1.539	1.578	1.573	1.584	1.563	1.588
Österreichische Staatsangeh.	1.444	1.436	1.460	1.455	1.490	1.498	1.506	1.482	1.490
Ausländische Staatsangeh.	62	66	91	84	88	75	78	81	98
<b>41703 Attnang-Puchheim</b>	8.793	8.982	8.955	8.993	8.943	8.875	8.933	8.908	8.876
Österreichische Staatsangeh.	7.493	7.639	7.574	7.590	7.488	7.404	7.394	7.346	7.286
Ausländische Staatsangeh.	1.300	1.343	1.381	1.403	1.455	1.471	1.539	1.562	1.590
<b>41704 Atzbach</b>	1.147	1.157	1.155	1.164	1.176	1.173	1.156	1.152	1.175
Österreichische Staatsangeh.	1.118	1.131	1.128	1.143	1.154	1.148	1.129	1.126	1.147
Ausländische Staatsangeh.	29	26	27	21	22	25	27	26	28
<b>41705 Aurach am Hongar</b>	1.568	1.572	1.576	1.576	1.581	1.578	1.594	1.587	1.601
Österreichische Staatsangeh.	1.461	1.477	1.496	1.516	1.519	1.513	1.532	1.528	1.551
Ausländische Staatsangeh.	107	95	80	60	62	65	62	59	50
<b>41706 Berg im Attergau</b>	993	996	987	981	991	1.007	1.002	995	1.003
Österreichische Staatsangeh.	949	958	940	943	951	964	968	956	962
Ausländische Staatsangeh.	44	38	47	38	40	43	34	39	41
<b>41707 Desselbrunn</b>	1.540	1.540	1.528	1.546	1.571	1.594	1.628	1.632	1.692
Österreichische Staatsangeh.	1.509	1.513	1.502	1.515	1.543	1.562	1.592	1.593	1.647
Ausländische Staatsangeh.	31	27	26	31	28	32	36	39	45
<b>41708 Fornach</b>	870	909	925	922	938	919	909	920	941
Österreichische Staatsangeh.	856	893	913	905	918	901	888	895	912
Ausländische Staatsangeh.	14	16	12	17	20	18	21	25	29
<b>41709 Frankenburg am Hausruck</b>	5.089	4.990	4.945	4.952	4.905	4.879	4.846	4.808	4.799
Österreichische Staatsangeh.	4.891	4.834	4.787	4.791	4.740	4.717	4.688	4.652	4.632
Ausländische Staatsangeh.	198	156	158	161	165	162	158	156	167
<b>41710 Frankenmarkt</b>	3.512	3.529	3.575	3.531	3.537	3.525	3.518	3.504	3.511
Österreichische Staatsangeh.	3.205	3.244	3.282	3.262	3.249	3.260	3.243	3.233	3.234
Ausländische Staatsangeh.	307	285	293	269	288	265	275	271	277
<b>41711 Gampern</b>	2.500	2.540	2.559	2.577	2.597	2.605	2.659	2.651	2.708
Österreichische Staatsangeh.	2.443	2.504	2.515	2.532	2.544	2.544	2.590	2.579	2.628
Ausländische Staatsangeh.	57	36	44	45	53	61	69	72	80

**Tabelle 1: Bevölkerung nach Staatsangehörigkeit und Gebietseinheiten 2002-2012**

Table 1: Population by citizenship and territorial units 2002-2012

Gebietseinheit, Staatsangehörigkeit	Bevölkerung am Stichtag								
	1.1.2002	1.1.2005	1.1.2006	1.1.2007	1.1.2008	1.1.2009	1.1.2010	1.1.2011	1.1.2012
<b>41712 Innerschwand am Mondsee</b>	1.043	1.037	1.054	1.068	1.070	1.069	1.083	1.110	1.116
Österreichische Staatsangeh.	980	983	998	1.009	1.006	1.012	1.021	1.052	1.066
Ausländische Staatsangeh.	63	54	56	59	64	57	62	58	50
<b>41713 Lenzing</b>	5.036	5.102	5.167	5.106	5.078	5.079	4.992	4.965	5.034
Österreichische Staatsangeh.	4.709	4.731	4.776	4.718	4.703	4.657	4.594	4.558	4.629
Ausländische Staatsangeh.	327	371	391	388	375	422	398	407	405
<b>41714 Manning</b>	832	834	834	827	810	818	827	810	806
Österreichische Staatsangeh.	810	822	823	817	804	810	819	801	797
Ausländische Staatsangeh.	22	12	11	10	6	8	8	9	9
<b>41715 Mondsee</b>	3.199	3.279	3.302	3.340	3.347	3.318	3.284	3.256	3.313
Österreichische Staatsangeh.	2.647	2.778	2.801	2.827	2.806	2.788	2.753	2.740	2.783
Ausländische Staatsangeh.	552	501	501	513	541	530	531	516	530
<b>41716 Neukirchen an der Vöckla</b>	2.521	2.483	2.475	2.474	2.431	2.446	2.463	2.479	2.487
Österreichische Staatsangeh.	2.446	2.430	2.424	2.425	2.383	2.384	2.402	2.428	2.438
Ausländische Staatsangeh.	75	53	51	49	48	62	61	51	49
<b>41717 Niederthalheim</b>	1.066	1.025	1.008	1.011	1.012	1.026	1.022	1.024	1.030
Österreichische Staatsangeh.	1.038	995	985	994	999	1.006	1.001	1.000	1.002
Ausländische Staatsangeh.	28	30	23	17	13	20	21	24	28
<b>41718 Nußdorf am Attersee</b>	1.083	1.070	1.075	1.103	1.093	1.083	1.101	1.101	1.097
Österreichische Staatsangeh.	997	986	996	1.010	1.004	998	1.011	1.017	1.010
Ausländische Staatsangeh.	86	84	79	93	89	85	90	84	87
<b>41719 Oberhofen am Irrsee</b>	1.330	1.339	1.391	1.435	1.431	1.481	1.484	1.525	1.503
Österreichische Staatsangeh.	1.261	1.278	1.338	1.377	1.373	1.420	1.417	1.451	1.431
Ausländische Staatsangeh.	69	61	53	58	58	61	67	74	72
<b>41720 Oberndorf bei Schwannstadt</b>	1.360	1.399	1.406	1.425	1.419	1.417	1.410	1.396	1.414
Österreichische Staatsangeh.	1.305	1.349	1.354	1.368	1.362	1.364	1.355	1.343	1.358
Ausländische Staatsangeh.	55	50	52	57	57	53	55	53	56
<b>41721 Oberwang</b>	1.579	1.567	1.590	1.599	1.593	1.605	1.603	1.604	1.593
Österreichische Staatsangeh.	1.549	1.532	1.556	1.558	1.558	1.568	1.565	1.562	1.560
Ausländische Staatsangeh.	30	35	34	41	35	37	38	42	33
<b>41722 Ottnang am Hausruck</b>	3.763	3.790	3.826	3.810	3.811	3.807	3.828	3.847	3.858
Österreichische Staatsangeh.	3.623	3.690	3.711	3.718	3.690	3.666	3.685	3.711	3.708
Ausländische Staatsangeh.	140	100	115	92	121	141	143	136	150
<b>41723 Pfaffing</b>	1.362	1.364	1.367	1.357	1.365	1.369	1.394	1.419	1.405
Österreichische Staatsangeh.	1.341	1.344	1.342	1.337	1.342	1.345	1.367	1.388	1.379
Ausländische Staatsangeh.	21	20	25	20	23	24	27	31	26
<b>41724 Pilsbach</b>	622	625	632	628	636	648	650	634	618
Österreichische Staatsangeh.	612	618	622	620	630	640	643	627	613
Ausländische Staatsangeh.	10	7	10	8	6	8	7	7	5
<b>41725 Pitzenberg</b>	496	518	516	521	514	512	490	492	498
Österreichische Staatsangeh.	493	514	510	514	507	505	482	484	492
Ausländische Staatsangeh.	3	4	6	7	7	7	8	8	6
<b>41726 Pöndorf</b>	2.222	2.246	2.269	2.292	2.315	2.301	2.295	2.287	2.282
Österreichische Staatsangeh.	2.194	2.201	2.197	2.222	2.244	2.231	2.230	2.225	2.201
Ausländische Staatsangeh.	28	45	72	70	71	70	65	62	81
<b>41727 Puchkirchen am Trattberg</b>	925	957	962	962	952	962	981	975	963
Österreichische Staatsangeh.	915	933	936	939	926	927	945	945	937
Ausländische Staatsangeh.	10	24	26	23	26	35	36	30	26
<b>41728 Pühret</b>	578	583	580	580	584	596	596	593	594
Österreichische Staatsangeh.	571	580	577	577	581	593	593	587	588
Ausländische Staatsangeh.	7	3	3	3	3	3	3	6	6
<b>41729 Redleiten</b>	465	462	482	481	480	493	498	498	492
Österreichische Staatsangeh.	461	457	479	478	478	487	489	488	481
Ausländische Staatsangeh.	4	5	3	3	2	6	9	10	11
<b>41730 Redlham</b>	1.313	1.354	1.402	1.418	1.423	1.442	1.441	1.474	1.477
Österreichische Staatsangeh.	1.236	1.284	1.327	1.345	1.352	1.361	1.379	1.395	1.399
Ausländische Staatsangeh.	77	70	75	73	71	81	62	79	78
<b>41731 Regau</b>	5.537	5.701	5.797	5.887	5.980	6.058	6.143	6.224	6.273
Österreichische Staatsangeh.	5.184	5.346	5.439	5.521	5.619	5.690	5.745	5.811	5.845
Ausländische Staatsangeh.	353	355	358	366	361	368	398	413	428
<b>41732 Rüstorf</b>	1.962	1.937	1.944	1.932	1.928	1.951	1.976	1.977	1.967
Österreichische Staatsangeh.	1.888	1.873	1.889	1.879	1.868	1.884	1.910	1.904	1.891
Ausländische Staatsangeh.	74	64	55	53	60	67	66	73	76
<b>41733 Rutzenham</b>	232	234	238	242	239	250	252	251	254
Österreichische Staatsangeh.	231	233	235	236	231	240	241	240	249
Ausländische Staatsangeh.	1	1	3	6	8	10	11	11	5
<b>41734 Sankt Georgen im Attergau</b>	4.012	4.127	4.169	4.099	4.107	4.154	4.145	4.135	4.146
Österreichische Staatsangeh.	3.487	3.569	3.569	3.561	3.590	3.605	3.636	3.660	3.645
Ausländische Staatsangeh.	525	558	600	538	517	549	509	475	501

**Tabelle 1: Bevölkerung nach Staatsangehörigkeit und Gebietseinheiten 2002-2012**

Table 1: Population by citizenship and territorial units 2002-2012

Gebietseinheit, Staatsangehörigkeit	Bevölkerung am Stichtag								
	1.1.2002	1.1.2005	1.1.2006	1.1.2007	1.1.2008	1.1.2009	1.1.2010	1.1.2011	1.1.2012
<b>41735 Sankt Lorenz</b>	1.976	2.089	2.113	2.136	2.188	2.223	2.246	2.298	2.347
Österreichische Staatsangeh.	1.841	1.956	1.970	1.987	2.032	2.061	2.073	2.131	2.184
Ausländische Staatsangeh.	135	133	143	149	156	162	173	167	163
<b>41736 Schlatt</b>	1.336	1.362	1.365	1.358	1.349	1.354	1.344	1.324	1.332
Österreichische Staatsangeh.	1.243	1.278	1.284	1.274	1.274	1.288	1.284	1.265	1.257
Ausländische Staatsangeh.	93	84	81	84	75	66	60	59	75
<b>41737 Schörfling am Attersee</b>	3.160	3.147	3.140	3.145	3.173	3.160	3.196	3.242	3.211
Österreichische Staatsangeh.	2.985	3.003	3.008	2.996	3.027	3.022	3.056	3.076	3.044
Ausländische Staatsangeh.	175	144	132	149	146	138	140	166	167
<b>41738 Schwanenstadt</b>	4.128	4.182	4.227	4.247	4.253	4.233	4.215	4.150	4.120
Österreichische Staatsangeh.	3.538	3.624	3.651	3.669	3.641	3.624	3.604	3.535	3.494
Ausländische Staatsangeh.	590	558	576	578	612	609	611	615	626
<b>41739 Seewalchen am Attersee</b>	4.818	4.951	4.991	5.063	5.149	5.181	5.234	5.296	5.301
Österreichische Staatsangeh.	4.582	4.699	4.742	4.812	4.887	4.912	4.974	5.029	5.025
Ausländische Staatsangeh.	236	252	249	251	262	269	260	267	276
<b>41740 Steinbach am Attersee</b>	820	819	845	840	861	864	849	842	853
Österreichische Staatsangeh.	759	760	789	784	803	809	797	790	791
Ausländische Staatsangeh.	61	59	56	56	58	55	52	52	62
<b>41741 Straß im Attergau</b>	1.491	1.535	1.490	1.499	1.508	1.499	1.466	1.470	1.485
Österreichische Staatsangeh.	1.379	1.399	1.381	1.385	1.403	1.392	1.364	1.370	1.376
Ausländische Staatsangeh.	112	136	109	114	105	107	102	100	109
<b>41742 Tiefgraben</b>	3.129	3.292	3.353	3.441	3.494	3.585	3.647	3.710	3.740
Österreichische Staatsangeh.	2.924	3.117	3.174	3.242	3.296	3.372	3.433	3.464	3.471
Ausländische Staatsangeh.	205	175	179	199	198	213	214	246	269
<b>41743 Timelkam</b>	5.866	5.968	5.959	5.958	5.996	5.996	5.922	5.877	5.932
Österreichische Staatsangeh.	5.407	5.397	5.425	5.405	5.467	5.469	5.420	5.390	5.393
Ausländische Staatsangeh.	459	571	534	553	529	527	502	487	539
<b>41744 Ungenach</b>	1.322	1.357	1.366	1.381	1.396	1.410	1.408	1.410	1.422
Österreichische Staatsangeh.	1.298	1.343	1.341	1.354	1.371	1.371	1.378	1.380	1.391
Ausländische Staatsangeh.	24	14	25	27	25	39	30	30	31
<b>41745 Unterach am Attersee</b>	1.481	1.495	1.504	1.492	1.495	1.459	1.432	1.430	1.431
Österreichische Staatsangeh.	1.325	1.329	1.333	1.332	1.323	1.317	1.286	1.280	1.281
Ausländische Staatsangeh.	156	166	171	160	172	142	146	150	150
<b>41746 Vöcklabruck</b>	11.637	11.723	11.892	11.938	11.890	11.906	11.885	11.931	11.919
Österreichische Staatsangeh.	10.473	10.514	10.588	10.604	10.520	10.494	10.475	10.490	10.420
Ausländische Staatsangeh.	1.164	1.209	1.304	1.334	1.370	1.412	1.410	1.441	1.499
<b>41747 Vöcklamarkt</b>	4.778	4.747	4.762	4.747	4.726	4.717	4.744	4.779	4.747
Österreichische Staatsangeh.	4.357	4.362	4.397	4.396	4.391	4.371	4.392	4.424	4.384
Ausländische Staatsangeh.	421	385	365	351	335	346	352	355	363
<b>41748 Weißenkirchen im Attergau</b>	961	946	942	940	938	937	936	920	930
Österreichische Staatsangeh.	947	935	927	923	924	918	909	897	902
Ausländische Staatsangeh.	14	11	15	17	14	19	27	23	28
<b>41749 Weyregg am Attersee</b>	1.495	1.479	1.488	1.501	1.475	1.500	1.488	1.481	1.474
Österreichische Staatsangeh.	1.440	1.438	1.451	1.474	1.446	1.464	1.452	1.442	1.436
Ausländische Staatsangeh.	55	41	37	27	29	36	36	39	38
<b>41750 Wolfsegg am Hausruck</b>	1.956	2.008	2.035	2.016	2.028	2.022	2.027	2.022	2.024
Österreichische Staatsangeh.	1.906	1.925	1.939	1.923	1.931	1.919	1.921	1.906	1.897
Ausländische Staatsangeh.	50	83	96	93	97	103	106	116	127
<b>41751 Zell am Moos</b>	1.405	1.478	1.492	1.496	1.517	1.524	1.520	1.507	1.527
Österreichische Staatsangeh.	1.279	1.360	1.377	1.379	1.390	1.393	1.392	1.389	1.404
Ausländische Staatsangeh.	126	118	115	117	127	131	128	118	123
<b>41752 Zell am Pettenfirst</b>	1.220	1.208	1.205	1.188	1.184	1.173	1.170	1.185	1.150
Österreichische Staatsangeh.	1.174	1.156	1.153	1.132	1.122	1.109	1.100	1.110	1.101
Ausländische Staatsangeh.	46	52	52	56	62	64	70	75	49
<b>41801 Aichkirchen</b>	502	483	496	503	496	529	526	535	543
Österreichische Staatsangeh.	489	472	478	485	480	502	500	508	516
Ausländische Staatsangeh.	13	11	18	18	16	27	26	27	27
<b>41802 Bachmanning</b>	631	667	660	655	635	640	647	674	661
Österreichische Staatsangeh.	555	606	607	606	582	597	598	613	599
Ausländische Staatsangeh.	76	61	53	49	53	43	49	61	62
<b>41803 Bad Wimsbach-Neydharting</b>	2.361	2.373	2.360	2.391	2.412	2.438	2.451	2.437	2.449
Österreichische Staatsangeh.	2.259	2.272	2.259	2.282	2.304	2.325	2.328	2.316	2.330
Ausländische Staatsangeh.	102	101	101	109	108	113	123	121	119
<b>41804 Buchkirchen</b>	3.628	3.691	3.659	3.663	3.749	3.801	3.878	3.901	4.000
Österreichische Staatsangeh.	3.523	3.569	3.545	3.577	3.660	3.716	3.763	3.797	3.883
Ausländische Staatsangeh.	105	122	114	86	89	85	115	104	117
<b>41805 Eberstalzell</b>	2.202	2.229	2.243	2.282	2.292	2.308	2.344	2.334	2.329
Österreichische Staatsangeh.	2.118	2.138	2.156	2.182	2.196	2.208	2.233	2.227	2.228
Ausländische Staatsangeh.	84	91	87	100	96	100	111	107	101

**Tabelle 1: Bevölkerung nach Staatsangehörigkeit und Gebietseinheiten 2002-2012**

Table 1: Population by citizenship and territorial units 2002-2012

Gebietseinheit, Staatsangehörigkeit	Bevölkerung am Stichtag								
	1.1.2002	1.1.2005	1.1.2006	1.1.2007	1.1.2008	1.1.2009	1.1.2010	1.1.2011	1.1.2012
<b>41806 Edt bei Lambach</b>	2.074	2.078	2.073	2.107	2.091	2.089	2.048	2.045	2.008
Österreichische Staatsangeh.	1.919	1.942	1.952	1.973	1.953	1.966	1.937	1.923	1.884
Ausländische Staatsangeh.	155	136	121	134	138	123	111	122	124
<b>41807 Fischlham</b>	1.250	1.279	1.284	1.315	1.296	1.292	1.311	1.300	1.316
Österreichische Staatsangeh.	1.228	1.255	1.260	1.293	1.273	1.265	1.289	1.266	1.286
Ausländische Staatsangeh.	22	24	24	22	23	27	22	34	30
<b>41808 Gunskirchen</b>	5.274	5.344	5.371	5.397	5.520	5.544	5.620	5.618	5.719
Österreichische Staatsangeh.	4.979	5.078	5.093	5.139	5.209	5.238	5.290	5.288	5.355
Ausländische Staatsangeh.	295	266	278	258	311	306	330	330	364
<b>41809 Holzhausen</b>	651	649	663	684	701	717	756	767	784
Österreichische Staatsangeh.	636	637	648	663	673	684	720	729	751
Ausländische Staatsangeh.	15	12	15	21	28	33	36	38	33
<b>41810 Krenglbach</b>	2.668	2.765	2.818	2.871	2.933	2.966	2.980	2.994	2.987
Österreichische Staatsangeh.	2.600	2.672	2.716	2.768	2.825	2.854	2.876	2.884	2.886
Ausländische Staatsangeh.	68	93	102	103	108	112	104	110	101
<b>41811 Lambach</b>	3.287	3.357	3.378	3.395	3.360	3.377	3.340	3.378	3.350
Österreichische Staatsangeh.	2.821	2.807	2.839	2.850	2.827	2.859	2.829	2.854	2.812
Ausländische Staatsangeh.	466	550	539	545	533	518	511	524	538
<b>41812 Marchtrenk</b>	11.296	11.650	11.685	11.737	11.913	12.109	12.126	12.276	12.371
Österreichische Staatsangeh.	10.122	10.471	10.510	10.581	10.698	10.840	10.891	11.024	11.111
Ausländische Staatsangeh.	1.174	1.179	1.175	1.156	1.215	1.269	1.235	1.252	1.260
<b>41813 Neukirchen bei Lambach</b>	806	827	847	848	852	869	886	887	881
Österreichische Staatsangeh.	800	817	836	832	840	855	869	869	861
Ausländische Staatsangeh.	6	10	11	16	12	14	17	18	20
<b>41814 Offenhausen</b>	1.534	1.504	1.532	1.554	1.594	1.609	1.612	1.626	1.603
Österreichische Staatsangeh.	1.420	1.405	1.432	1.461	1.500	1.512	1.518	1.532	1.509
Ausländische Staatsangeh.	114	99	100	93	94	97	94	94	94
<b>41815 Pennewang</b>	861	865	865	860	860	869	868	876	879
Österreichische Staatsangeh.	854	860	861	856	856	860	856	862	863
Ausländische Staatsangeh.	7	5	4	4	4	9	12	14	16
<b>41816 Pichl bei Wels</b>	2.724	2.818	2.796	2.800	2.822	2.829	2.814	2.811	2.818
Österreichische Staatsangeh.	2.580	2.654	2.631	2.621	2.628	2.618	2.601	2.604	2.622
Ausländische Staatsangeh.	144	164	165	179	194	211	213	207	196
<b>41817 Sattledt</b>	2.263	2.270	2.288	2.258	2.299	2.305	2.309	2.327	2.415
Österreichische Staatsangeh.	2.086	2.118	2.128	2.111	2.143	2.155	2.161	2.173	2.224
Ausländische Staatsangeh.	177	152	160	147	156	150	148	154	191
<b>41818 Schleißheim</b>	972	1.011	1.065	1.098	1.130	1.157	1.200	1.233	1.230
Österreichische Staatsangeh.	933	969	1.029	1.056	1.091	1.120	1.161	1.192	1.174
Ausländische Staatsangeh.	39	42	36	42	39	37	39	41	56
<b>41819 Sipbachzell</b>	1.727	1.765	1.761	1.762	1.781	1.783	1.789	1.796	1.808
Österreichische Staatsangeh.	1.663	1.690	1.686	1.688	1.711	1.713	1.720	1.722	1.731
Ausländische Staatsangeh.	64	75	75	74	70	70	69	74	77
<b>41820 Stadl-Paura</b>	4.919	5.087	5.031	5.053	5.035	5.039	4.970	4.966	4.923
Österreichische Staatsangeh.	4.325	4.382	4.341	4.401	4.386	4.340	4.263	4.246	4.226
Ausländische Staatsangeh.	594	705	690	652	649	699	707	720	697
<b>41821 Steinerkirchen an der Traun</b>	2.156	2.233	2.264	2.282	2.282	2.275	2.290	2.319	2.357
Österreichische Staatsangeh.	2.086	2.164	2.197	2.207	2.210	2.203	2.217	2.248	2.282
Ausländische Staatsangeh.	70	69	67	75	72	72	73	71	75
<b>41822 Steinhaus</b>	1.812	1.814	1.817	1.809	1.833	1.828	1.821	1.859	1.896
Österreichische Staatsangeh.	1.771	1.771	1.765	1.763	1.774	1.775	1.767	1.798	1.836
Ausländische Staatsangeh.	41	43	52	46	59	53	54	61	60
<b>41823 Thalheim bei Wels</b>	5.024	5.275	5.323	5.386	5.471	5.439	5.475	5.487	5.489
Österreichische Staatsangeh.	4.510	4.791	4.868	4.933	4.987	4.959	4.985	5.008	5.029
Ausländische Staatsangeh.	514	484	455	453	484	480	490	479	460
<b>41824 Weißkirchen an der Traun</b>	2.645	2.894	2.944	3.006	3.035	3.098	3.114	3.123	3.144
Österreichische Staatsangeh.	2.530	2.742	2.793	2.848	2.881	2.941	2.950	2.955	2.967
Ausländische Staatsangeh.	115	152	151	158	154	157	164	168	177
<b>50101 Salzburg</b>	143.671	145.124	146.484	146.845	147.169	147.732	147.571	148.078	148.521
Österreichische Staatsangeh.	115.740	117.450	118.258	118.257	117.861	117.541	116.840	116.547	116.115
Ausländische Staatsangeh.	27.931	27.674	28.226	28.588	29.308	30.191	30.731	31.531	32.406
<b>50201 Abtenau</b>	5.710	5.804	5.744	5.723	5.783	5.794	5.765	5.736	5.735
Österreichische Staatsangeh.	5.337	5.393	5.339	5.323	5.367	5.343	5.301	5.317	5.294
Ausländische Staatsangeh.	373	411	405	400	416	451	464	419	441
<b>50202 Adnet</b>	3.323	3.421	3.431	3.464	3.443	3.453	3.476	3.442	3.472
Österreichische Staatsangeh.	3.170	3.238	3.261	3.293	3.279	3.282	3.305	3.285	3.300
Ausländische Staatsangeh.	153	183	170	171	164	171	171	157	172
<b>50203 Annaberg-Lungötz</b>	2.296	2.261	2.274	2.293	2.307	2.303	2.296	2.290	2.270
Österreichische Staatsangeh.	2.145	2.111	2.112	2.122	2.125	2.119	2.107	2.098	2.059
Ausländische Staatsangeh.	151	150	162	171	182	184	189	192	211

**Tabelle 1: Bevölkerung nach Staatsangehörigkeit und Gebietseinheiten 2002-2012**

Table 1: Population by citizenship and territorial units 2002-2012

Gebietseinheit, Staatsangehörigkeit	Bevölkerung am Stichtag								
	1.1.2002	1.1.2005	1.1.2006	1.1.2007	1.1.2008	1.1.2009	1.1.2010	1.1.2011	1.1.2012
<b>50204 Golling an der Salzach</b>	3.948	3.987	4.016	3.962	3.980	4.025	4.102	4.051	4.071
Österreichische Staatsangeh.	3.440	3.525	3.532	3.494	3.493	3.519	3.595	3.566	3.570
Ausländische Staatsangeh.	508	462	484	468	487	506	507	485	501
<b>50205 Hallein</b>	18.480	18.842	18.996	19.142	19.322	19.501	19.566	19.864	20.022
Österreichische Staatsangeh.	15.214	15.693	15.831	15.938	16.077	16.156	16.128	16.382	16.421
Ausländische Staatsangeh.	3.266	3.149	3.165	3.204	3.245	3.345	3.438	3.482	3.601
<b>50206 Krispl</b>	842	855	867	870	867	872	861	852	866
Österreichische Staatsangeh.	821	835	847	847	843	847	845	835	846
Ausländische Staatsangeh.	21	20	20	23	24	25	16	17	20
<b>50207 Kuchl</b>	6.382	6.514	6.570	6.591	6.630	6.666	6.667	6.767	6.854
Österreichische Staatsangeh.	5.818	5.957	6.029	6.064	6.107	6.140	6.152	6.220	6.303
Ausländische Staatsangeh.	564	557	541	527	523	526	515	547	551
<b>50208 Oberalm</b>	3.839	3.932	3.983	4.056	4.135	4.151	4.171	4.157	4.251
Österreichische Staatsangeh.	3.399	3.481	3.513	3.588	3.667	3.694	3.737	3.733	3.793
Ausländische Staatsangeh.	440	451	470	468	468	457	434	424	458
<b>50209 Puch bei Hallein</b>	4.089	4.142	4.197	4.219	4.217	4.313	4.361	4.438	4.434
Österreichische Staatsangeh.	3.728	3.799	3.842	3.862	3.862	3.934	3.949	3.967	3.970
Ausländische Staatsangeh.	361	343	355	357	355	379	412	471	464
<b>50210 Rußbach am Paß Gschütt</b>	806	821	801	797	782	791	797	796	784
Österreichische Staatsangeh.	777	798	779	772	756	763	773	770	757
Ausländische Staatsangeh.	29	23	22	25	26	28	24	26	27
<b>50211 Sankt Koloman</b>	1.508	1.560	1.576	1.585	1.601	1.614	1.605	1.619	1.619
Österreichische Staatsangeh.	1.455	1.501	1.517	1.528	1.535	1.545	1.540	1.544	1.545
Ausländische Staatsangeh.	53	59	59	57	66	69	65	75	74
<b>50212 Scheffau am Tennengebirge</b>	1.300	1.303	1.320	1.331	1.320	1.312	1.312	1.334	1.330
Österreichische Staatsangeh.	1.258	1.265	1.281	1.298	1.285	1.270	1.275	1.296	1.297
Ausländische Staatsangeh.	42	38	39	33	35	42	37	38	33
<b>50213 Bad Vigaun</b>	1.857	1.847	1.898	1.890	1.877	1.925	1.978	2.000	2.022
Österreichische Staatsangeh.	1.727	1.726	1.776	1.764	1.760	1.806	1.847	1.869	1.889
Ausländische Staatsangeh.	130	121	122	126	117	119	131	131	133
<b>50301 Anif</b>	4.092	4.060	4.029	4.010	3.986	4.019	4.025	4.026	4.021
Österreichische Staatsangeh.	3.609	3.650	3.623	3.601	3.566	3.574	3.550	3.549	3.535
Ausländische Staatsangeh.	483	410	406	409	420	445	475	477	486
<b>50302 Anthering</b>	3.157	3.218	3.255	3.284	3.376	3.438	3.448	3.466	3.574
Österreichische Staatsangeh.	2.996	3.065	3.094	3.110	3.179	3.238	3.259	3.277	3.358
Ausländische Staatsangeh.	161	153	161	174	197	200	189	189	216
<b>50303 Bergheim</b>	4.851	4.817	4.853	4.872	4.865	4.834	4.809	4.860	4.867
Österreichische Staatsangeh.	4.447	4.414	4.420	4.441	4.430	4.379	4.385	4.438	4.419
Ausländische Staatsangeh.	404	403	433	431	435	455	424	422	448
<b>50304 Berndorf bei Salzburg</b>	1.561	1.598	1.621	1.621	1.637	1.628	1.641	1.668	1.653
Österreichische Staatsangeh.	1.526	1.547	1.565	1.577	1.588	1.576	1.589	1.622	1.603
Ausländische Staatsangeh.	35	51	56	44	49	52	52	46	50
<b>50305 Bürmoos</b>	4.478	4.572	4.561	4.593	4.587	4.618	4.668	4.727	4.752
Österreichische Staatsangeh.	4.107	4.234	4.231	4.249	4.236	4.267	4.305	4.341	4.360
Ausländische Staatsangeh.	371	338	330	344	351	351	363	386	392
<b>50306 Dorfbeuern</b>	1.394	1.370	1.375	1.359	1.388	1.418	1.412	1.423	1.450
Österreichische Staatsangeh.	1.331	1.315	1.326	1.307	1.330	1.352	1.354	1.358	1.380
Ausländische Staatsangeh.	63	55	49	52	58	66	58	65	70
<b>50307 Ebenau</b>	1.353	1.334	1.332	1.331	1.332	1.339	1.338	1.359	1.389
Österreichische Staatsangeh.	1.289	1.286	1.282	1.285	1.280	1.281	1.282	1.300	1.322
Ausländische Staatsangeh.	64	48	50	46	52	58	56	59	67
<b>50308 Elixhausen</b>	2.664	2.728	2.747	2.784	2.791	2.834	2.828	2.829	2.824
Österreichische Staatsangeh.	2.536	2.590	2.609	2.633	2.632	2.661	2.673	2.677	2.667
Ausländische Staatsangeh.	128	138	138	151	159	173	155	152	157
<b>50309 Elsbethen</b>	5.097	5.099	5.021	5.046	5.083	5.091	5.085	5.180	5.287
Österreichische Staatsangeh.	4.706	4.722	4.664	4.678	4.699	4.692	4.682	4.755	4.787
Ausländische Staatsangeh.	391	377	357	368	384	399	403	425	500
<b>50310 Eugendorf</b>	6.179	6.402	6.412	6.486	6.560	6.537	6.659	6.698	6.749
Österreichische Staatsangeh.	5.802	5.965	5.970	6.049	6.090	6.057	6.148	6.160	6.170
Ausländische Staatsangeh.	377	437	442	437	470	480	511	538	579
<b>50311 Faistenau</b>	2.853	2.832	2.870	2.880	2.942	2.968	2.946	2.923	2.940
Österreichische Staatsangeh.	2.739	2.742	2.775	2.779	2.829	2.836	2.815	2.783	2.794
Ausländische Staatsangeh.	114	90	95	101	113	132	131	140	146
<b>50312 Fuschl am See</b>	1.349	1.379	1.369	1.377	1.443	1.441	1.463	1.460	1.482
Österreichische Staatsangeh.	1.223	1.224	1.215	1.209	1.253	1.242	1.267	1.240	1.260
Ausländische Staatsangeh.	126	155	154	168	190	199	196	220	222
<b>50313 Göming</b>	617	623	617	620	654	658	669	684	697
Österreichische Staatsangeh.	601	601	599	599	630	638	648	666	675
Ausländische Staatsangeh.	16	22	18	21	24	20	21	18	22



**Tabelle 1: Bevölkerung nach Staatsangehörigkeit und Gebietseinheiten 2002-2012**

Table 1: Population by citizenship and territorial units 2002-2012

Gebietseinheit, Staatsangehörigkeit	Bevölkerung am Stichtag								
	1.1.2002	1.1.2005	1.1.2006	1.1.2007	1.1.2008	1.1.2009	1.1.2010	1.1.2011	1.1.2012
<b>50314 Grödig</b>	6.606	6.818	6.862	6.809	6.876	6.863	6.862	6.936	7.008
Österreichische Staatsangeh.	5.739	5.929	5.991	5.940	5.995	5.967	6.002	6.011	6.015
Ausländische Staatsangeh.	867	889	871	869	881	896	860	925	993
<b>50315 Großgmain</b>	2.385	2.384	2.380	2.450	2.517	2.535	2.524	2.478	2.495
Österreichische Staatsangeh.	2.007	2.003	1.988	2.055	2.116	2.101	2.099	2.061	2.063
Ausländische Staatsangeh.	378	381	392	395	401	434	425	417	432
<b>50316 Hallwang</b>	3.569	3.773	3.804	3.779	3.743	3.820	3.866	3.856	3.897
Österreichische Staatsangeh.	3.373	3.606	3.624	3.600	3.551	3.611	3.638	3.638	3.647
Ausländische Staatsangeh.	196	167	180	179	192	209	228	218	250
<b>50317 Henndorf am Wallersee</b>	4.693	4.789	4.764	4.786	4.760	4.799	4.763	4.765	4.767
Österreichische Staatsangeh.	4.382	4.491	4.501	4.536	4.492	4.496	4.437	4.439	4.442
Ausländische Staatsangeh.	311	298	263	250	268	303	326	326	325
<b>50318 Hintersee</b>	457	453	464	467	453	444	444	450	453
Österreichische Staatsangeh.	447	440	450	453	435	427	425	426	422
Ausländische Staatsangeh.	10	13	14	14	18	17	19	24	31
<b>50319 Hof bei Salzburg</b>	3.400	3.417	3.428	3.426	3.342	3.389	3.345	3.342	3.312
Österreichische Staatsangeh.	3.110	3.142	3.167	3.141	3.066	3.111	3.090	3.088	3.044
Ausländische Staatsangeh.	290	275	261	285	276	278	255	254	268
<b>50320 Köstendorf</b>	2.446	2.518	2.517	2.525	2.503	2.510	2.503	2.519	2.543
Österreichische Staatsangeh.	2.352	2.429	2.424	2.418	2.401	2.384	2.367	2.377	2.413
Ausländische Staatsangeh.	94	89	93	107	102	126	136	142	130
<b>50321 Koppl</b>	3.016	3.095	3.129	3.138	3.170	3.169	3.225	3.277	3.278
Österreichische Staatsangeh.	2.900	2.980	3.000	3.009	3.043	3.034	3.078	3.123	3.123
Ausländische Staatsangeh.	116	115	129	129	127	135	147	154	155
<b>50322 Lamprechtshausen</b>	3.124	3.263	3.289	3.322	3.384	3.535	3.548	3.600	3.623
Österreichische Staatsangeh.	2.938	3.045	3.075	3.118	3.189	3.320	3.328	3.350	3.360
Ausländische Staatsangeh.	186	218	214	204	195	215	220	250	263
<b>50323 Mattsee</b>	2.914	2.969	2.956	3.007	3.048	3.039	3.080	3.091	3.114
Österreichische Staatsangeh.	2.595	2.681	2.698	2.745	2.777	2.776	2.817	2.821	2.851
Ausländische Staatsangeh.	319	288	258	262	271	263	263	270	263
<b>50324 Neumarkt am Wallersee</b>	5.439	5.553	5.633	5.656	5.724	5.802	5.786	5.786	5.846
Österreichische Staatsangeh.	4.844	4.968	5.036	5.077	5.132	5.203	5.209	5.207	5.232
Ausländische Staatsangeh.	595	585	597	579	592	599	577	579	614
<b>50325 Nußdorf am Haunsberg</b>	2.204	2.193	2.198	2.236	2.230	2.297	2.289	2.272	2.276
Österreichische Staatsangeh.	2.100	2.108	2.116	2.143	2.133	2.179	2.175	2.154	2.143
Ausländische Staatsangeh.	104	85	82	93	97	118	114	118	133
<b>50326 Oberndorf bei Salzburg</b>	5.407	5.548	5.545	5.580	5.595	5.578	5.557	5.590	5.600
Österreichische Staatsangeh.	4.860	4.964	4.961	4.992	4.991	4.954	4.908	4.873	4.846
Ausländische Staatsangeh.	547	584	584	588	604	624	649	717	754
<b>50327 Obertrum am See</b>	4.231	4.302	4.367	4.460	4.509	4.511	4.499	4.509	4.564
Österreichische Staatsangeh.	4.082	4.160	4.223	4.269	4.295	4.301	4.281	4.305	4.339
Ausländische Staatsangeh.	149	142	144	191	214	210	218	204	225
<b>50328 Plainfeld</b>	1.127	1.187	1.204	1.193	1.221	1.222	1.231	1.256	1.243
Österreichische Staatsangeh.	1.058	1.120	1.139	1.128	1.148	1.146	1.160	1.181	1.168
Ausländische Staatsangeh.	69	67	65	65	73	76	71	75	75
<b>50329 Sankt Georgen bei Salzburg</b>	2.746	2.757	2.748	2.770	2.774	2.774	2.815	2.838	2.866
Österreichische Staatsangeh.	2.607	2.628	2.625	2.651	2.651	2.658	2.696	2.717	2.733
Ausländische Staatsangeh.	139	129	123	119	123	116	119	121	133
<b>50330 Sankt Gilgen</b>	3.690	3.706	3.727	3.738	3.694	3.671	3.675	3.731	3.784
Österreichische Staatsangeh.	3.310	3.319	3.339	3.322	3.293	3.280	3.274	3.277	3.266
Ausländische Staatsangeh.	380	387	388	416	401	391	401	454	518
<b>50331 Schleedorf</b>	887	946	969	959	975	985	1.002	1.022	1.018
Österreichische Staatsangeh.	830	883	895	913	920	934	950	971	966
Ausländische Staatsangeh.	57	63	74	46	55	51	52	51	52
<b>50332 Seeham</b>	1.709	1.713	1.731	1.757	1.774	1.754	1.774	1.786	1.786
Österreichische Staatsangeh.	1.617	1.630	1.641	1.667	1.668	1.637	1.660	1.671	1.663
Ausländische Staatsangeh.	92	83	90	90	106	117	114	115	123
<b>50335 Straßwalchen</b>	6.822	6.831	6.883	6.927	6.926	6.931	7.029	7.006	7.011
Österreichische Staatsangeh.	6.317	6.351	6.391	6.422	6.410	6.405	6.489	6.434	6.431
Ausländische Staatsangeh.	505	480	492	505	516	526	540	572	580
<b>50336 Strobl</b>	3.536	3.532	3.553	3.555	3.523	3.585	3.598	3.644	3.615
Österreichische Staatsangeh.	3.238	3.293	3.296	3.306	3.329	3.368	3.377	3.410	3.389
Ausländische Staatsangeh.	298	239	257	249	194	217	221	234	226
<b>50337 Thalgau</b>	5.210	5.244	5.279	5.336	5.354	5.373	5.415	5.455	5.560
Österreichische Staatsangeh.	4.868	4.935	4.984	5.032	5.036	5.072	5.113	5.138	5.231
Ausländische Staatsangeh.	342	309	295	304	318	301	302	317	329
<b>50338 Wals-Siezenheim</b>	11.133	11.448	11.410	11.550	11.674	11.826	11.994	12.067	12.236
Österreichische Staatsangeh.	10.370	10.590	10.592	10.705	10.829	10.956	11.098	11.125	11.263
Ausländische Staatsangeh.	763	858	818	845	845	870	896	942	973

**Tabelle 1: Bevölkerung nach Staatsangehörigkeit und Gebietseinheiten 2002-2012**

Table 1: Population by citizenship and territorial units 2002-2012

Gebietseinheit, Staatsangehörigkeit	Bevölkerung am Stichtag								
	1.1.2002	1.1.2005	1.1.2006	1.1.2007	1.1.2008	1.1.2009	1.1.2010	1.1.2011	1.1.2012
<b>50339 Seekirchen am Wallersee</b>	9.381	9.465	9.512	9.573	9.556	9.679	9.737	9.786	9.945
Österreichische Staatsangeh.	8.732	8.797	8.870	8.928	8.906	8.985	9.034	9.087	9.179
Ausländische Staatsangeh.	649	668	642	645	650	694	703	699	766
<b>50401 Altenmarkt im Pongau</b>	3.503	3.600	3.613	3.609	3.634	3.698	3.705	3.711	3.755
Österreichische Staatsangeh.	3.035	3.165	3.193	3.209	3.240	3.301	3.332	3.337	3.369
Ausländische Staatsangeh.	468	435	420	400	394	397	373	374	386
<b>50402 Bad Hofgastein</b>	6.759	6.978	6.935	6.756	6.755	6.769	6.759	6.734	6.750
Österreichische Staatsangeh.	5.974	6.004	6.001	5.976	5.949	5.961	5.959	5.908	5.907
Ausländische Staatsangeh.	785	974	934	780	806	808	800	826	843
<b>50403 Bad Gastein</b>	5.351	5.072	4.964	4.829	4.563	4.499	4.467	4.390	4.362
Österreichische Staatsangeh.	3.866	3.729	3.696	3.681	3.623	3.564	3.527	3.468	3.410
Ausländische Staatsangeh.	1.485	1.343	1.268	1.148	940	935	940	922	952
<b>50404 Bischofshofen</b>	9.984	10.079	10.065	10.130	10.222	10.267	10.256	10.290	10.352
Österreichische Staatsangeh.	8.810	8.878	8.872	8.940	8.929	8.937	8.920	8.924	8.931
Ausländische Staatsangeh.	1.174	1.201	1.193	1.190	1.293	1.330	1.336	1.366	1.421
<b>50405 Dorfgastein</b>	1.663	1.671	1.667	1.677	1.699	1.706	1.670	1.637	1.629
Österreichische Staatsangeh.	1.574	1.584	1.579	1.581	1.586	1.576	1.570	1.564	1.564
Ausländische Staatsangeh.	89	87	88	96	113	130	100	73	65
<b>50406 Eben im Pongau</b>	2.025	2.075	2.106	2.134	2.149	2.174	2.181	2.201	2.216
Österreichische Staatsangeh.	1.835	1.876	1.917	1.928	1.933	1.937	1.948	1.967	1.962
Ausländische Staatsangeh.	190	199	189	206	216	237	233	234	254
<b>50407 Filzmoos</b>	1.406	1.364	1.436	1.419	1.428	1.437	1.457	1.467	1.472
Österreichische Staatsangeh.	1.190	1.202	1.234	1.234	1.237	1.247	1.270	1.260	1.276
Ausländische Staatsangeh.	216	162	202	185	191	190	187	207	196
<b>50408 Flachau</b>	2.608	2.617	2.632	2.657	2.654	2.649	2.639	2.675	2.689
Österreichische Staatsangeh.	2.360	2.408	2.429	2.464	2.460	2.462	2.461	2.467	2.475
Ausländische Staatsangeh.	248	209	203	193	194	187	178	208	214
<b>50409 Forstau</b>	527	550	548	546	548	561	551	557	548
Österreichische Staatsangeh.	512	516	519	515	519	522	520	519	511
Ausländische Staatsangeh.	15	34	29	31	29	39	31	38	37
<b>50410 Goldegg</b>	2.211	2.277	2.348	2.369	2.415	2.435	2.453	2.446	2.457
Österreichische Staatsangeh.	2.148	2.198	2.253	2.276	2.323	2.323	2.332	2.321	2.342
Ausländische Staatsangeh.	63	79	95	93	92	112	121	125	115
<b>50411 Großarl</b>	3.677	3.762	3.751	3.725	3.693	3.689	3.680	3.693	3.749
Österreichische Staatsangeh.	3.478	3.528	3.534	3.553	3.515	3.511	3.506	3.521	3.553
Ausländische Staatsangeh.	199	234	217	172	178	178	174	172	196
<b>50412 Hüttau</b>	1.553	1.568	1.569	1.550	1.539	1.533	1.491	1.473	1.485
Österreichische Staatsangeh.	1.377	1.417	1.422	1.418	1.407	1.381	1.350	1.339	1.352
Ausländische Staatsangeh.	176	151	147	132	132	152	141	134	133
<b>50413 Hüttschlag</b>	972	936	928	926	927	916	904	915	897
Österreichische Staatsangeh.	928	900	894	890	887	875	866	872	865
Ausländische Staatsangeh.	44	36	34	36	40	41	38	43	32
<b>50414 Kleinarl</b>	759	777	852	868	904	800	783	780	768
Österreichische Staatsangeh.	717	715	715	717	722	725	725	723	712
Ausländische Staatsangeh.	42	62	137	151	182	75	58	57	56
<b>50415 Mühlbach am Hochkönig</b>	1.651	1.605	1.608	1.581	1.570	1.572	1.561	1.534	1.521
Österreichische Staatsangeh.	1.513	1.511	1.505	1.487	1.473	1.465	1.451	1.425	1.406
Ausländische Staatsangeh.	138	94	103	94	97	107	110	109	115
<b>50416 Pfarrwerfen</b>	2.184	2.187	2.230	2.225	2.201	2.219	2.239	2.214	2.221
Österreichische Staatsangeh.	2.060	2.097	2.121	2.109	2.106	2.106	2.102	2.077	2.086
Ausländische Staatsangeh.	124	90	109	116	95	113	137	137	135
<b>50417 Radstadt</b>	4.745	4.793	4.826	4.834	4.821	4.772	4.818	4.892	4.864
Österreichische Staatsangeh.	4.062	4.108	4.115	4.125	4.100	4.056	4.091	4.119	4.088
Ausländische Staatsangeh.	683	685	711	709	721	716	727	773	776
<b>50418 Sankt Johann im Pongau</b>	10.248	10.521	10.643	10.669	10.707	10.687	10.714	10.729	10.740
Österreichische Staatsangeh.	9.123	9.277	9.389	9.395	9.397	9.360	9.334	9.327	9.296
Ausländische Staatsangeh.	1.125	1.244	1.254	1.274	1.310	1.327	1.380	1.402	1.444
<b>50419 Sankt Martin am Tennengebirge</b>	1.437	1.547	1.557	1.529	1.537	1.535	1.539	1.555	1.593
Österreichische Staatsangeh.	1.306	1.395	1.400	1.391	1.399	1.397	1.401	1.412	1.434
Ausländische Staatsangeh.	131	152	157	138	138	138	138	143	159
<b>50420 Sankt Veit im Pongau</b>	3.327	3.394	3.396	3.407	3.422	3.447	3.430	3.471	3.504
Österreichische Staatsangeh.	3.175	3.248	3.253	3.258	3.276	3.296	3.275	3.325	3.347
Ausländische Staatsangeh.	152	146	143	149	146	151	155	146	157
<b>50421 Schwarzach im Pongau</b>	3.549	3.533	3.509	3.509	3.467	3.523	3.574	3.555	3.567
Österreichische Staatsangeh.	3.007	3.031	3.036	3.051	3.011	3.033	3.081	3.049	3.049
Ausländische Staatsangeh.	542	502	473	458	456	490	493	506	518
<b>50422 Untertauern</b>	511	499	516	519	511	512	471	485	483
Österreichische Staatsangeh.	371	411	414	417	414	409	394	400	396
Ausländische Staatsangeh.	140	88	102	102	97	103	77	85	87

**Tabelle 1: Bevölkerung nach Staatsangehörigkeit und Gebietseinheiten 2002-2012**

Table 1: Population by citizenship and territorial units 2002-2012

Gebietseinheit, Staatsangehörigkeit	Bevölkerung am Stichtag								
	1.1.2002	1.1.2005	1.1.2006	1.1.2007	1.1.2008	1.1.2009	1.1.2010	1.1.2011	1.1.2012
<b>50423 Wagrain</b>	3.076	3.042	3.029	3.011	3.000	3.000	3.004	3.020	3.023
Österreichische Staatsangeh.	2.739	2.721	2.719	2.710	2.692	2.703	2.692	2.708	2.687
Ausländische Staatsangeh.	337	321	310	301	308	297	312	312	336
<b>50424 Werfen</b>	3.098	3.141	3.081	3.041	3.059	3.052	3.028	3.030	2.999
Österreichische Staatsangeh.	2.791	2.832	2.796	2.766	2.772	2.774	2.748	2.732	2.720
Ausländische Staatsangeh.	307	309	285	275	287	278	280	298	279
<b>50425 Werfenweng</b>	795	820	811	834	862	877	901	913	901
Österreichische Staatsangeh.	718	745	743	783	804	819	830	850	840
Ausländische Staatsangeh.	77	75	68	51	58	58	71	63	61
<b>50501 Göriach</b>	366	359	360	363	363	371	378	368	364
Österreichische Staatsangeh.	359	356	355	358	358	367	374	367	362
Ausländische Staatsangeh.	7	3	5	5	5	4	4	1	2
<b>50502 Lessach</b>	566	554	554	564	575	579	570	560	562
Österreichische Staatsangeh.	563	551	551	555	564	562	554	543	546
Ausländische Staatsangeh.	3	3	3	9	11	17	16	17	16
<b>50503 Mariapfarr</b>	2.219	2.285	2.282	2.290	2.324	2.347	2.369	2.383	2.386
Österreichische Staatsangeh.	2.173	2.238	2.232	2.238	2.264	2.282	2.296	2.295	2.285
Ausländische Staatsangeh.	46	47	50	52	60	65	73	88	101
<b>50504 Mauterndorf</b>	1.861	1.805	1.802	1.784	1.805	1.792	1.752	1.740	1.718
Österreichische Staatsangeh.	1.694	1.645	1.658	1.641	1.636	1.611	1.572	1.553	1.524
Ausländische Staatsangeh.	167	160	144	143	169	181	180	187	194
<b>50505 Muhr</b>	627	602	584	573	576	569	580	573	564
Österreichische Staatsangeh.	617	595	578	567	567	560	567	558	544
Ausländische Staatsangeh.	10	7	6	6	9	9	13	15	20
<b>50506 Ramingstein</b>	1.380	1.326	1.317	1.286	1.310	1.249	1.218	1.198	1.169
Österreichische Staatsangeh.	1.341	1.265	1.248	1.221	1.220	1.202	1.170	1.155	1.129
Ausländische Staatsangeh.	39	61	69	65	90	47	48	43	40
<b>50507 Sankt Andrä im Lungau</b>	736	724	702	706	695	702	735	727	755
Österreichische Staatsangeh.	716	707	686	693	682	685	707	710	732
Ausländische Staatsangeh.	20	17	16	13	13	17	28	17	23
<b>50508 Sankt Margarethen im Lungau</b>	777	784	794	800	798	782	776	781	764
Österreichische Staatsangeh.	735	742	740	751	753	734	728	728	713
Ausländische Staatsangeh.	42	42	54	49	45	48	48	53	51
<b>50509 Sankt Michael im Lungau</b>	3.584	3.621	3.580	3.555	3.536	3.532	3.495	3.494	3.542
Österreichische Staatsangeh.	3.374	3.363	3.326	3.295	3.271	3.262	3.231	3.225	3.225
Ausländische Staatsangeh.	210	258	254	260	265	270	264	269	317
<b>50510 Tamsweg</b>	5.883	5.814	5.814	5.845	5.816	5.773	5.748	5.724	5.661
Österreichische Staatsangeh.	5.556	5.550	5.580	5.582	5.529	5.481	5.463	5.443	5.366
Ausländische Staatsangeh.	327	264	234	263	287	292	285	281	295
<b>50511 Thomatal</b>	335	336	342	339	338	354	349	347	347
Österreichische Staatsangeh.	333	330	335	332	328	337	336	338	339
Ausländische Staatsangeh.	2	6	7	7	10	17	13	9	8
<b>50512 Tweng</b>	407	410	397	399	361	344	481	488	491
Österreichische Staatsangeh.	275	255	255	273	265	253	253	246	243
Ausländische Staatsangeh.	132	155	142	126	96	91	228	242	248
<b>50513 Unternberg</b>	990	994	994	1.005	1.015	1.020	1.009	1.001	1.008
Österreichische Staatsangeh.	969	977	973	984	988	991	975	965	966
Ausländische Staatsangeh.	21	17	21	21	27	29	34	36	42
<b>50514 Weißpriach</b>	329	329	323	323	326	321	319	318	320
Österreichische Staatsangeh.	327	324	318	315	322	317	315	313	314
Ausländische Staatsangeh.	2	5	5	8	4	4	4	5	6
<b>50515 Zederhaus</b>	1.253	1.236	1.233	1.224	1.213	1.211	1.196	1.200	1.181
Österreichische Staatsangeh.	1.242	1.230	1.227	1.218	1.205	1.191	1.181	1.186	1.167
Ausländische Staatsangeh.	11	6	6	6	8	20	15	14	14
<b>50601 Bramberg am Wildkogel</b>	3.880	3.894	3.919	3.902	3.916	3.935	3.938	3.942	3.936
Österreichische Staatsangeh.	3.728	3.782	3.804	3.784	3.793	3.802	3.817	3.813	3.807
Ausländische Staatsangeh.	152	112	115	118	123	133	121	129	129
<b>50602 Bruck an der Großglocknerstraße</b>	4.395	4.367	4.395	4.432	4.423	4.418	4.422	4.468	4.481
Österreichische Staatsangeh.	4.022	3.993	4.010	4.033	4.011	4.000	3.994	4.032	4.033
Ausländische Staatsangeh.	373	374	385	399	412	418	428	436	448
<b>50603 Dienten am Hochkönig</b>	802	799	803	781	786	776	765	758	753
Österreichische Staatsangeh.	761	761	759	748	747	739	732	719	714
Ausländische Staatsangeh.	41	38	44	33	39	37	33	39	39
<b>50604 Fusch an der Großglocknerstraße</b>	758	711	712	705	703	691	680	679	659
Österreichische Staatsangeh.	725	676	671	671	656	636	636	628	605
Ausländische Staatsangeh.	33	35	41	34	47	55	44	51	54
<b>50605 Hollersbach im Pinzgau</b>	1.167	1.151	1.159	1.156	1.132	1.124	1.127	1.137	1.124
Österreichische Staatsangeh.	1.124	1.114	1.125	1.119	1.088	1.079	1.068	1.069	1.056
Ausländische Staatsangeh.	43	37	34	37	44	45	59	68	68

**Tabelle 1: Bevölkerung nach Staatsangehörigkeit und Gebietseinheiten 2002-2012**

Table 1: Population by citizenship and territorial units 2002-2012

Gebietseinheit, Staatsangehörigkeit	Bevölkerung am Stichtag								
	1.1.2002	1.1.2005	1.1.2006	1.1.2007	1.1.2008	1.1.2009	1.1.2010	1.1.2011	1.1.2012
<b>50606 Kaprun</b>	2.916	2.955	2.932	2.963	2.947	2.966	2.971	2.985	2.968
Österreichische Staatsangeh.	2.554	2.606	2.594	2.597	2.582	2.586	2.570	2.548	2.516
Ausländische Staatsangeh.	362	349	338	366	365	380	401	437	452
<b>50607 Krimml</b>	878	873	869	882	860	850	851	837	842
Österreichische Staatsangeh.	813	811	804	807	810	805	801	794	793
Ausländische Staatsangeh.	65	62	65	75	50	45	50	43	49
<b>50608 Lend</b>	1.600	1.549	1.526	1.499	1.500	1.486	1.454	1.438	1.408
Österreichische Staatsangeh.	1.516	1.491	1.470	1.452	1.443	1.429	1.400	1.387	1.357
Ausländische Staatsangeh.	84	58	56	47	57	57	54	51	51
<b>50609 Leogang</b>	3.053	3.068	3.076	3.070	3.091	3.089	3.128	3.102	3.122
Österreichische Staatsangeh.	2.885	2.915	2.905	2.897	2.900	2.887	2.922	2.888	2.893
Ausländische Staatsangeh.	168	153	171	173	191	202	206	214	229
<b>50610 Lofer</b>	1.932	1.912	1.918	1.934	1.950	1.937	1.918	1.914	1.930
Österreichische Staatsangeh.	1.779	1.743	1.758	1.769	1.785	1.771	1.747	1.747	1.755
Ausländische Staatsangeh.	153	169	160	165	165	166	171	167	175
<b>50611 Maishofen</b>	3.039	3.050	3.093	3.108	3.161	3.191	3.218	3.303	3.282
Österreichische Staatsangeh.	2.798	2.802	2.861	2.866	2.893	2.909	2.924	2.984	2.952
Ausländische Staatsangeh.	241	248	232	242	268	282	294	319	330
<b>50612 Maria Alm am Steinernen Meer</b>	2.124	2.069	2.056	2.062	2.046	2.045	2.002	2.016	2.039
Österreichische Staatsangeh.	1.945	1.912	1.908	1.905	1.884	1.872	1.841	1.837	1.846
Ausländische Staatsangeh.	179	157	148	157	162	173	161	179	193
<b>50613 Mittersill</b>	5.567	5.458	5.415	5.393	5.435	5.417	5.403	5.408	5.443
Österreichische Staatsangeh.	4.764	4.745	4.726	4.726	4.710	4.691	4.673	4.658	4.659
Ausländische Staatsangeh.	803	713	689	667	725	726	730	750	784
<b>50614 Neukirchen am Großvenediger</b>	2.614	2.593	2.608	2.612	2.622	2.603	2.578	2.560	2.525
Österreichische Staatsangeh.	2.486	2.454	2.462	2.457	2.463	2.449	2.420	2.405	2.365
Ausländische Staatsangeh.	128	139	146	155	159	154	158	155	160
<b>50615 Niedersill</b>	2.447	2.429	2.435	2.463	2.481	2.495	2.487	2.487	2.511
Österreichische Staatsangeh.	2.327	2.332	2.326	2.344	2.369	2.377	2.373	2.358	2.381
Ausländische Staatsangeh.	120	97	109	119	112	118	114	129	130
<b>50616 Piesendorf</b>	3.559	3.624	3.640	3.680	3.742	3.710	3.722	3.755	3.784
Österreichische Staatsangeh.	3.262	3.339	3.333	3.347	3.368	3.361	3.362	3.381	3.411
Ausländische Staatsangeh.	297	285	307	333	374	349	360	374	373
<b>50617 Rauris</b>	3.109	3.083	3.090	3.059	3.072	3.040	3.056	3.073	3.086
Österreichische Staatsangeh.	3.000	2.962	2.968	2.941	2.942	2.926	2.927	2.940	2.928
Ausländische Staatsangeh.	109	121	122	118	130	114	129	133	158
<b>50618 Saalbach-Hinterglemm</b>	2.995	2.931	2.944	2.921	2.902	2.910	2.899	2.871	2.874
Österreichische Staatsangeh.	2.604	2.556	2.551	2.529	2.517	2.505	2.471	2.452	2.427
Ausländische Staatsangeh.	391	375	393	392	385	405	428	419	447
<b>50619 Saalfelden am Steinernen Meer</b>	15.168	15.491	15.629	15.690	15.781	15.846	15.912	15.954	16.046
Österreichische Staatsangeh.	13.497	13.748	13.837	13.882	13.915	13.953	13.980	14.023	14.044
Ausländische Staatsangeh.	1.671	1.743	1.792	1.808	1.866	1.893	1.932	1.931	2.002
<b>50620 Sankt Martin bei Lofer</b>	1.162	1.157	1.146	1.123	1.114	1.097	1.092	1.102	1.114
Österreichische Staatsangeh.	1.050	1.055	1.042	1.030	1.011	991	980	983	994
Ausländische Staatsangeh.	112	102	104	93	103	106	112	119	120
<b>50621 Stuhlfelden</b>	1.536	1.567	1.580	1.595	1.591	1.589	1.590	1.578	1.550
Österreichische Staatsangeh.	1.487	1.530	1.537	1.545	1.532	1.525	1.527	1.510	1.487
Ausländische Staatsangeh.	49	37	43	50	59	64	63	68	63
<b>50622 Taxenbach</b>	2.884	2.834	2.825	2.809	2.777	2.774	2.789	2.743	2.766
Österreichische Staatsangeh.	2.713	2.680	2.656	2.641	2.603	2.597	2.598	2.567	2.571
Ausländische Staatsangeh.	171	154	169	168	174	177	191	176	195
<b>50623 Unken</b>	1.946	1.916	1.901	1.896	1.905	1.906	1.926	1.948	1.954
Österreichische Staatsangeh.	1.742	1.728	1.723	1.721	1.718	1.713	1.738	1.747	1.754
Ausländische Staatsangeh.	204	188	178	175	187	193	188	201	200
<b>50624 Uttendorf</b>	2.820	2.857	2.886	2.856	2.856	2.823	2.815	2.869	2.909
Österreichische Staatsangeh.	2.632	2.685	2.719	2.700	2.703	2.674	2.666	2.706	2.704
Ausländische Staatsangeh.	188	172	167	156	153	149	149	163	205
<b>50625 Viehhofen</b>	624	619	631	639	632	626	603	595	591
Österreichische Staatsangeh.	557	559	571	579	568	570	550	544	547
Ausländische Staatsangeh.	67	60	60	60	64	56	53	51	44
<b>50626 Wald im Pinzgau</b>	1.169	1.160	1.165	1.156	1.166	1.167	1.163	1.158	1.166
Österreichische Staatsangeh.	1.097	1.088	1.085	1.080	1.081	1.089	1.079	1.063	1.064
Ausländische Staatsangeh.	72	72	80	76	85	78	84	95	102
<b>50627 Weißbach bei Lofer</b>	411	388	399	407	399	399	406	415	423
Österreichische Staatsangeh.	378	366	380	390	382	378	380	385	391
Ausländische Staatsangeh.	33	22	19	17	17	21	26	30	32
<b>50628 Zell am See</b>	9.735	9.928	9.899	9.815	9.722	9.666	9.616	9.568	9.683
Österreichische Staatsangeh.	8.032	8.003	8.013	7.916	7.872	7.779	7.741	7.695	7.635
Ausländische Staatsangeh.	1.703	1.925	1.886	1.899	1.850	1.887	1.875	1.873	2.048

**Tabelle 1: Bevölkerung nach Staatsangehörigkeit und Gebietseinheiten 2002-2012**

Table 1: Population by citizenship and territorial units 2002-2012

Gebietseinheit, Staatsangehörigkeit	Bevölkerung am Stichtag								
	1.1.2002	1.1.2005	1.1.2006	1.1.2007	1.1.2008	1.1.2009	1.1.2010	1.1.2011	1.1.2012
<b>60101 Graz</b>	232.930	241.298	244.997	247.624	250.738	253.994	257.328	261.540	265.318
Österreichische Staatsangeh.	207.580	211.753	214.299	215.771	216.641	217.849	219.553	221.402	223.097
Ausländische Staatsangeh.	25.350	29.545	30.698	31.853	34.097	36.145	37.775	40.138	42.221
<b>60201 Aflenz Kurort</b>	1.043	1.011	1.004	1.039	1.032	1.031	1.022	1.033	1.007
Österreichische Staatsangeh.	1.021	993	988	1.013	1.003	995	984	988	963
Ausländische Staatsangeh.	22	18	16	26	29	36	38	45	44
<b>60202 Aflenz Land</b>	1.685	1.667	1.645	1.495	1.492	1.526	1.510	1.478	1.483
Österreichische Staatsangeh.	1.592	1.509	1.485	1.445	1.435	1.452	1.430	1.412	1.405
Ausländische Staatsangeh.	93	158	160	50	57	74	80	66	78
<b>60203 Breitenau am Hochlantsch</b>	2.082	1.990	1.977	1.944	1.923	1.886	1.852	1.840	1.806
Österreichische Staatsangeh.	2.070	1.977	1.951	1.924	1.893	1.858	1.820	1.796	1.761
Ausländische Staatsangeh.	12	13	26	20	30	28	32	44	45
<b>60204 Bruck an der Mur</b>	13.434	13.373	13.312	13.286	13.161	12.990	12.917	12.816	12.551
Österreichische Staatsangeh.	12.661	12.529	12.440	12.411	12.220	12.013	11.934	11.797	11.615
Ausländische Staatsangeh.	773	844	872	875	941	977	983	1.019	936
<b>60205 Etmüßl</b>	519	513	516	520	516	511	509	506	519
Österreichische Staatsangeh.	511	506	508	512	507	501	498	499	509
Ausländische Staatsangeh.	8	7	8	8	9	10	11	7	10
<b>60206 Frauenberg</b>	170	174	182	175	176	167	162	167	158
Österreichische Staatsangeh.	169	173	180	173	174	164	159	164	156
Ausländische Staatsangeh.	1	1	2	2	2	3	3	3	2
<b>60207 Gußwerk</b>	1.528	1.468	1.436	1.398	1.381	1.350	1.329	1.293	1.286
Österreichische Staatsangeh.	1.513	1.444	1.415	1.384	1.352	1.328	1.305	1.279	1.246
Ausländische Staatsangeh.	15	24	21	14	29	22	24	14	40
<b>60208 Halltal</b>	350	340	337	344	348	354	351	340	333
Österreichische Staatsangeh.	349	339	336	343	345	351	347	339	330
Ausländische Staatsangeh.	1	1	1	1	3	3	4	1	3
<b>60209 Kapfenberg</b>	22.137	21.944	21.994	21.900	21.847	21.886	21.812	21.831	21.710
Österreichische Staatsangeh.	20.011	19.753	19.786	19.694	19.594	19.439	19.227	19.069	18.780
Ausländische Staatsangeh.	2.126	2.191	2.208	2.206	2.253	2.447	2.585	2.762	2.930
<b>60210 Mariazell</b>	1.683	1.632	1.594	1.587	1.595	1.579	1.531	1.508	1.500
Österreichische Staatsangeh.	1.579	1.539	1.506	1.486	1.480	1.452	1.398	1.389	1.363
Ausländische Staatsangeh.	104	93	88	101	115	127	133	119	137
<b>60211 Oberaich</b>	2.916	2.874	2.953	2.958	3.012	2.997	2.979	2.998	3.126
Österreichische Staatsangeh.	2.871	2.821	2.898	2.903	2.952	2.934	2.910	2.931	3.057
Ausländische Staatsangeh.	45	53	55	55	60	63	69	67	69
<b>60212 Parschlug</b>	1.729	1.781	1.779	1.794	1.780	1.754	1.742	1.728	1.740
Österreichische Staatsangeh.	1.707	1.754	1.755	1.770	1.755	1.732	1.719	1.706	1.715
Ausländische Staatsangeh.	22	27	24	24	25	22	23	22	25
<b>60213 Pernegg an der Mur</b>	2.534	2.427	2.427	2.408	2.397	2.393	2.380	2.376	2.392
Österreichische Staatsangeh.	2.470	2.377	2.363	2.347	2.339	2.332	2.318	2.293	2.309
Ausländische Staatsangeh.	64	50	64	61	58	61	62	83	83
<b>60214 Sankt Ilgen</b>	291	289	290	284	275	272	277	271	275
Österreichische Staatsangeh.	287	286	288	281	272	270	275	269	272
Ausländische Staatsangeh.	4	3	2	3	3	2	2	2	3
<b>60215 Sankt Katharein an der Laming</b>	1.156	1.120	1.110	1.101	1.073	1.058	1.029	998	994
Österreichische Staatsangeh.	1.147	1.105	1.096	1.083	1.057	1.044	1.021	989	983
Ausländische Staatsangeh.	9	15	14	18	16	14	8	9	11
<b>60216 Sankt Lorenzen im Mürztal</b>	3.231	3.343	3.327	3.355	3.367	3.435	3.412	3.472	3.502
Österreichische Staatsangeh.	3.173	3.273	3.261	3.294	3.277	3.327	3.305	3.357	3.362
Ausländische Staatsangeh.	58	70	66	61	90	108	107	115	140
<b>60217 Sankt Marein im Mürztal</b>	2.356	2.346	2.374	2.394	2.532	2.518	2.540	2.536	2.527
Österreichische Staatsangeh.	2.248	2.243	2.278	2.283	2.404	2.395	2.414	2.398	2.396
Ausländische Staatsangeh.	108	103	96	111	128	123	126	138	131
<b>60218 Sankt Sebastian</b>	1.165	1.135	1.115	1.080	1.062	1.071	1.043	1.024	1.018
Österreichische Staatsangeh.	1.118	1.101	1.084	1.050	1.030	1.035	1.012	988	972
Ausländische Staatsangeh.	47	34	31	30	32	36	31	36	46
<b>60219 Thörl</b>	1.943	1.881	1.822	1.792	1.757	1.727	1.701	1.677	1.657
Österreichische Staatsangeh.	1.862	1.784	1.724	1.696	1.665	1.646	1.641	1.617	1.593
Ausländische Staatsangeh.	81	97	98	96	92	81	60	60	64
<b>60220 Tragöß</b>	1.154	1.089	1.081	1.053	1.063	1.040	1.022	1.020	1.005
Österreichische Staatsangeh.	1.135	1.065	1.057	1.035	1.040	1.018	984	981	970
Ausländische Staatsangeh.	19	24	24	18	23	22	38	39	35
<b>60221 Turnau</b>	1.609	1.651	1.630	1.633	1.607	1.600	1.571	1.588	1.566
Österreichische Staatsangeh.	1.567	1.555	1.539	1.552	1.561	1.553	1.546	1.546	1.527
Ausländische Staatsangeh.	42	96	91	81	46	47	25	42	39
<b>60301 Aibl</b>	1.508	1.464	1.503	1.496	1.477	1.484	1.477	1.433	1.429
Österreichische Staatsangeh.	1.473	1.430	1.463	1.463	1.440	1.442	1.433	1.392	1.385
Ausländische Staatsangeh.	35	34	40	33	37	42	44	41	44

**Tabelle 1: Bevölkerung nach Staatsangehörigkeit und Gebietseinheiten 2002-2012**

Table 1: Population by citizenship and territorial units 2002-2012

Gebietseinheit, Staatsangehörigkeit	Bevölkerung am Stichtag								
	1.1.2002	1.1.2005	1.1.2006	1.1.2007	1.1.2008	1.1.2009	1.1.2010	1.1.2011	1.1.2012
<b>60302 Deutschlandsberg</b>	8.013	8.147	8.193	8.163	8.169	8.207	8.160	8.136	8.130
Österreichische Staatsangeh.	7.740	7.811	7.823	7.799	7.769	7.764	7.717	7.677	7.667
Ausländische Staatsangeh.	273	336	370	364	400	443	443	459	463
<b>60303 Eibiswald</b>	1.466	1.411	1.376	1.401	1.403	1.405	1.408	1.378	1.385
Österreichische Staatsangeh.	1.435	1.386	1.355	1.379	1.376	1.380	1.385	1.355	1.354
Ausländische Staatsangeh.	31	25	21	22	27	25	23	23	31
<b>60305 Frauental an der Laßnitz</b>	2.975	2.946	2.920	2.936	2.929	2.955	2.910	2.925	2.949
Österreichische Staatsangeh.	2.915	2.883	2.859	2.872	2.853	2.888	2.839	2.839	2.857
Ausländische Staatsangeh.	60	63	61	64	76	67	71	86	92
<b>60306 Freiland bei Deutschlandsberg</b>	126	139	139	140	145	144	150	148	154
Österreichische Staatsangeh.	125	135	135	136	141	139	146	144	148
Ausländische Staatsangeh.	1	4	4	4	4	5	4	4	6
<b>60307 Bad Gams</b>	2.255	2.287	2.280	2.239	2.239	2.230	2.278	2.289	2.294
Österreichische Staatsangeh.	2.209	2.223	2.217	2.186	2.187	2.171	2.212	2.225	2.221
Ausländische Staatsangeh.	46	64	63	53	52	59	66	64	73
<b>60308 Garanas</b>	303	293	290	292	304	297	291	275	265
Österreichische Staatsangeh.	298	277	280	276	280	278	270	261	258
Ausländische Staatsangeh.	5	16	10	16	24	19	21	14	7
<b>60309 Georgsberg</b>	1.420	1.441	1.447	1.447	1.456	1.459	1.467	1.474	1.488
Österreichische Staatsangeh.	1.408	1.424	1.425	1.423	1.430	1.432	1.441	1.445	1.451
Ausländische Staatsangeh.	12	17	22	24	26	27	26	29	37
<b>60310 Greisdorf</b>	1.055	1.012	1.025	1.011	1.018	1.006	1.020	1.027	1.017
Österreichische Staatsangeh.	1.047	998	1.011	1.003	1.010	997	1.008	1.013	1.001
Ausländische Staatsangeh.	8	14	14	8	8	9	12	14	16
<b>60311 Gressenberg</b>	347	340	338	337	337	334	333	318	307
Österreichische Staatsangeh.	345	338	337	336	336	333	332	317	307
Ausländische Staatsangeh.	2	2	1	1	1	1	1	1	-
<b>60312 Groß Sankt Florian</b>	2.950	2.940	2.926	2.943	2.956	2.959	2.964	2.934	2.925
Österreichische Staatsangeh.	2.896	2.881	2.861	2.866	2.876	2.871	2.873	2.859	2.852
Ausländische Staatsangeh.	54	59	65	77	80	88	91	75	73
<b>60313 Großradl</b>	1.500	1.502	1.464	1.447	1.430	1.459	1.474	1.464	1.428
Österreichische Staatsangeh.	1.495	1.494	1.456	1.440	1.422	1.446	1.452	1.440	1.412
Ausländische Staatsangeh.	5	8	8	7	8	13	22	24	16
<b>60314 Gundersdorf</b>	398	416	420	420	408	416	412	416	419
Österreichische Staatsangeh.	391	407	406	404	390	397	398	400	399
Ausländische Staatsangeh.	7	9	14	16	18	19	14	16	20
<b>60315 Hollenegg</b>	2.244	2.266	2.226	2.248	2.233	2.193	2.163	2.140	2.129
Österreichische Staatsangeh.	2.223	2.228	2.189	2.208	2.186	2.141	2.109	2.082	2.050
Ausländische Staatsangeh.	21	38	37	40	47	52	54	58	79
<b>60316 Kloster</b>	228	216	212	211	207	206	197	202	193
Österreichische Staatsangeh.	227	212	207	207	198	196	187	192	186
Ausländische Staatsangeh.	1	4	5	4	9	10	10	10	7
<b>60318 Lannach</b>	3.182	3.206	3.252	3.273	3.282	3.294	3.298	3.305	3.319
Österreichische Staatsangeh.	3.061	3.076	3.121	3.147	3.162	3.188	3.185	3.204	3.207
Ausländische Staatsangeh.	121	130	131	126	120	106	113	101	112
<b>60319 Limberg bei Wies</b>	939	917	917	917	941	929	919	929	920
Österreichische Staatsangeh.	921	892	898	896	922	917	910	915	908
Ausländische Staatsangeh.	18	25	19	21	19	12	9	14	12
<b>60320 Marhof</b>	1.063	1.031	1.040	1.036	1.046	1.002	1.008	1.013	1.053
Österreichische Staatsangeh.	1.052	1.025	1.034	1.026	1.027	984	987	990	1.027
Ausländische Staatsangeh.	11	6	6	10	19	18	21	23	26
<b>60321 Osterwitz</b>	160	155	158	161	160	156	154	156	149
Österreichische Staatsangeh.	158	154	155	158	157	152	150	152	146
Ausländische Staatsangeh.	2	1	3	3	3	4	4	4	3
<b>60322 Pitschgau</b>	1.680	1.618	1.599	1.609	1.576	1.598	1.552	1.578	1.577
Österreichische Staatsangeh.	1.650	1.596	1.577	1.582	1.548	1.576	1.529	1.552	1.544
Ausländische Staatsangeh.	30	22	22	27	28	22	23	26	33
<b>60323 Pöfing-Brunn</b>	1.746	1.628	1.601	1.616	1.619	1.623	1.617	1.651	1.673
Österreichische Staatsangeh.	1.716	1.610	1.577	1.582	1.582	1.586	1.582	1.615	1.628
Ausländische Staatsangeh.	30	18	24	34	37	37	35	36	45
<b>60324 Preding</b>	1.626	1.688	1.677	1.681	1.706	1.688	1.701	1.723	1.699
Österreichische Staatsangeh.	1.587	1.642	1.630	1.627	1.661	1.644	1.656	1.680	1.652
Ausländische Staatsangeh.	39	46	47	54	45	44	45	43	47
<b>60325 Rassach</b>	1.426	1.444	1.447	1.458	1.456	1.447	1.447	1.436	1.438
Österreichische Staatsangeh.	1.393	1.412	1.408	1.423	1.421	1.415	1.416	1.403	1.403
Ausländische Staatsangeh.	33	32	39	35	35	32	31	33	35
<b>60326 Sankt Josef (Weststeiermark)</b>	1.331	1.361	1.355	1.360	1.360	1.373	1.356	1.353	1.401
Österreichische Staatsangeh.	1.302	1.338	1.331	1.335	1.335	1.351	1.332	1.328	1.368
Ausländische Staatsangeh.	29	23	24	25	25	22	24	25	33

**Tabelle 1: Bevölkerung nach Staatsangehörigkeit und Gebietseinheiten 2002-2012**

Table 1: Population by citizenship and territorial units 2002-2012

Gebietseinheit, Staatsangehörigkeit	Bevölkerung am Stichtag								
	1.1.2002	1.1.2005	1.1.2006	1.1.2007	1.1.2008	1.1.2009	1.1.2010	1.1.2011	1.1.2012
<b>60327 Sankt Martin im Sulmtal</b>	1.964	1.929	1.921	1.909	1.898	1.843	1.854	1.829	1.815
Österreichische Staatsangeh.	1.890	1.854	1.848	1.842	1.827	1.785	1.782	1.763	1.753
Ausländische Staatsangeh.	74	75	73	67	71	58	72	66	62
<b>60328 Sankt Oswald ob Eibiswald</b>	625	579	590	577	578	579	576	580	560
Österreichische Staatsangeh.	609	565	573	561	561	561	554	554	531
Ausländische Staatsangeh.	16	14	17	16	17	18	22	26	29
<b>60329 Sankt Peter im Sulmtal</b>	1.266	1.309	1.354	1.334	1.310	1.312	1.321	1.329	1.357
Österreichische Staatsangeh.	1.250	1.291	1.339	1.315	1.290	1.293	1.304	1.302	1.331
Ausländische Staatsangeh.	16	18	15	19	20	19	17	27	26
<b>60330 Sankt Stefan ob Stainz</b>	2.189	2.191	2.204	2.189	2.206	2.194	2.192	2.172	2.189
Österreichische Staatsangeh.	2.152	2.164	2.165	2.152	2.162	2.151	2.149	2.128	2.139
Ausländische Staatsangeh.	37	27	39	37	44	43	43	44	50
<b>60331 Schwanberg</b>	2.117	2.141	2.155	2.190	2.197	2.177	2.165	2.149	2.087
Österreichische Staatsangeh.	2.079	2.084	2.087	2.120	2.141	2.105	2.086	2.068	2.004
Ausländische Staatsangeh.	38	57	68	70	56	72	79	81	83
<b>60332 Soboth</b>	420	410	407	386	386	362	352	341	340
Österreichische Staatsangeh.	411	401	397	377	376	355	343	336	336
Ausländische Staatsangeh.	9	9	10	9	10	7	9	5	4
<b>60333 Stainz</b>	2.372	2.385	2.403	2.368	2.398	2.430	2.410	2.521	2.536
Österreichische Staatsangeh.	2.291	2.296	2.314	2.279	2.299	2.324	2.288	2.387	2.410
Ausländische Staatsangeh.	81	89	89	89	99	106	122	134	126
<b>60334 Stainztal</b>	1.434	1.463	1.477	1.462	1.464	1.436	1.462	1.463	1.460
Österreichische Staatsangeh.	1.422	1.444	1.452	1.440	1.438	1.411	1.435	1.437	1.426
Ausländische Staatsangeh.	12	19	25	22	26	25	27	26	34
<b>60335 Stallhof</b>	495	535	541	550	542	536	549	531	523
Österreichische Staatsangeh.	486	502	512	529	522	519	533	510	503
Ausländische Staatsangeh.	9	33	29	21	20	17	16	21	20
<b>60336 Sulmeck-Greith</b>	1.491	1.400	1.386	1.392	1.393	1.393	1.376	1.367	1.334
Österreichische Staatsangeh.	1.481	1.384	1.366	1.373	1.376	1.376	1.354	1.348	1.317
Ausländische Staatsangeh.	10	16	20	19	17	17	22	19	17
<b>60338 Trahütten</b>	400	408	425	437	424	424	404	402	398
Österreichische Staatsangeh.	378	383	401	407	400	403	385	385	378
Ausländische Staatsangeh.	22	25	24	30	24	21	19	17	20
<b>60339 Unterbergla</b>	1.429	1.439	1.443	1.436	1.431	1.417	1.397	1.392	1.372
Österreichische Staatsangeh.	1.419	1.428	1.435	1.429	1.422	1.406	1.388	1.380	1.356
Ausländische Staatsangeh.	10	11	8	7	9	11	9	12	16
<b>60340 Wernersdorf</b>	657	677	672	656	646	651	651	654	633
Österreichische Staatsangeh.	648	669	667	649	637	638	643	643	620
Ausländische Staatsangeh.	9	8	5	7	9	13	8	11	13
<b>60341 Wettmannstätten</b>	1.461	1.489	1.495	1.507	1.504	1.503	1.515	1.521	1.540
Österreichische Staatsangeh.	1.444	1.470	1.469	1.486	1.485	1.487	1.494	1.502	1.514
Ausländische Staatsangeh.	17	19	26	21	19	16	21	19	26
<b>60342 Wielfresen</b>	688	662	653	618	610	609	613	594	573
Österreichische Staatsangeh.	686	659	649	612	605	603	604	584	561
Ausländische Staatsangeh.	2	3	4	6	5	6	9	10	12
<b>60343 Wies</b>	2.417	2.406	2.385	2.359	2.352	2.324	2.327	2.303	2.304
Österreichische Staatsangeh.	2.373	2.372	2.357	2.330	2.313	2.283	2.277	2.244	2.241
Ausländische Staatsangeh.	44	34	28	29	39	41	50	59	63
<b>60401 Auersbach</b>	864	855	866	873	870	877	905	895	880
Österreichische Staatsangeh.	848	845	856	861	855	862	887	882	864
Ausländische Staatsangeh.	16	10	10	12	15	15	18	13	16
<b>60402 Aug-Radisch</b>	302	289	287	289	290	289	294	290	289
Österreichische Staatsangeh.	302	288	284	286	284	283	288	283	284
Ausländische Staatsangeh.	-	1	3	3	6	6	6	7	5
<b>60403 Bad Gleichenberg</b>	2.152	2.130	2.093	2.143	2.151	2.202	2.216	2.249	2.226
Österreichische Staatsangeh.	2.002	1.977	1.978	1.993	2.006	2.035	2.028	2.041	2.014
Ausländische Staatsangeh.	150	153	115	150	145	167	188	208	212
<b>60404 Bairisch Kölldorf</b>	991	1.014	1.021	1.029	1.034	1.030	1.053	1.048	1.065
Österreichische Staatsangeh.	940	982	984	990	1.001	999	1.020	1.012	1.021
Ausländische Staatsangeh.	51	32	37	39	33	31	33	36	44
<b>60405 Baumgarten bei Gnas</b>	625	600	602	593	588	583	570	572	575
Österreichische Staatsangeh.	622	599	600	591	587	583	570	570	571
Ausländische Staatsangeh.	3	1	2	2	1	-	-	2	4
<b>60406 Breitenfeld an der Rittschein</b>	812	808	815	805	813	806	808	793	786
Österreichische Staatsangeh.	802	798	799	790	798	791	793	774	769
Ausländische Staatsangeh.	10	10	16	15	15	15	15	19	17
<b>60407 Edelsbach bei Feldbach</b>	1.350	1.366	1.370	1.341	1.360	1.370	1.362	1.386	1.394
Österreichische Staatsangeh.	1.340	1.348	1.359	1.329	1.345	1.347	1.334	1.347	1.359
Ausländische Staatsangeh.	10	18	11	12	15	23	28	39	35

**Tabelle 1: Bevölkerung nach Staatsangehörigkeit und Gebietseinheiten 2002-2012**

Table 1: Population by citizenship and territorial units 2002-2012

Gebietseinheit, Staatsangehörigkeit	Bevölkerung am Stichtag								
	1.1.2002	1.1.2005	1.1.2006	1.1.2007	1.1.2008	1.1.2009	1.1.2010	1.1.2011	1.1.2012
<b>60408 Edelstauden</b>	412	442	450	447	449	454	450	451	452
Österreichische Staatsangeh.	412	439	441	443	449	454	450	451	451
Ausländische Staatsangeh.	-	3	9	4	-	-	-	-	1
<b>60409 Eichkögl</b>	1.221	1.211	1.207	1.209	1.215	1.213	1.230	1.214	1.231
Österreichische Staatsangeh.	1.199	1.189	1.183	1.189	1.193	1.187	1.199	1.186	1.197
Ausländische Staatsangeh.	22	22	24	20	22	26	31	28	34
<b>60410 Fehring</b>	3.161	3.163	3.099	3.138	3.099	3.058	3.044	3.037	3.039
Österreichische Staatsangeh.	3.069	3.030	2.980	3.014	2.981	2.930	2.919	2.898	2.908
Ausländische Staatsangeh.	92	133	119	124	118	128	125	139	131
<b>60411 Feldbach</b>	4.667	4.701	4.740	4.763	4.721	4.662	4.592	4.614	4.643
Österreichische Staatsangeh.	4.201	4.205	4.190	4.199	4.125	4.089	4.003	3.963	3.907
Ausländische Staatsangeh.	466	496	550	564	596	573	589	651	736
<b>60412 Fladnitz im Raabtal</b>	736	747	751	760	733	743	765	752	753
Österreichische Staatsangeh.	729	739	739	747	724	734	752	741	740
Ausländische Staatsangeh.	7	8	12	13	9	9	13	11	13
<b>60413 Frannach</b>	535	540	533	536	546	549	546	539	558
Österreichische Staatsangeh.	529	533	528	533	543	546	543	536	552
Ausländische Staatsangeh.	6	7	5	3	3	3	3	3	6
<b>60414 Frutten-Gießelsdorf</b>	681	682	669	666	671	670	669	664	645
Österreichische Staatsangeh.	671	673	663	660	665	663	661	656	635
Ausländische Staatsangeh.	10	9	6	6	6	7	8	8	10
<b>60415 Glojach</b>	241	236	232	237	252	252	254	243	245
Österreichische Staatsangeh.	241	236	231	237	252	252	254	243	245
Ausländische Staatsangeh.	-	-	1	-	-	-	-	-	-
<b>60416 Gnas</b>	1.882	1.895	1.913	1.912	1.898	1.901	1.930	1.942	1.930
Österreichische Staatsangeh.	1.848	1.852	1.875	1.873	1.858	1.858	1.879	1.890	1.884
Ausländische Staatsangeh.	34	43	38	39	40	43	51	52	46
<b>60417 Gniebing-Weißbach</b>	2.068	2.187	2.208	2.190	2.170	2.187	2.168	2.176	2.190
Österreichische Staatsangeh.	2.029	2.127	2.150	2.138	2.115	2.108	2.111	2.115	2.108
Ausländische Staatsangeh.	39	60	58	52	55	79	57	61	82
<b>60418 Gossendorf</b>	948	965	957	951	948	942	924	920	907
Österreichische Staatsangeh.	946	959	952	945	941	936	915	908	897
Ausländische Staatsangeh.	2	6	5	6	7	6	9	12	10
<b>60419 Grabersdorf</b>	382	376	370	365	375	371	362	352	351
Österreichische Staatsangeh.	372	366	363	358	368	363	353	345	345
Ausländische Staatsangeh.	10	10	7	7	7	8	9	7	6
<b>60420 Hatzendorf</b>	1.855	1.808	1.777	1.775	1.768	1.745	1.731	1.733	1.740
Österreichische Staatsangeh.	1.837	1.788	1.759	1.760	1.756	1.732	1.718	1.716	1.721
Ausländische Staatsangeh.	18	20	18	15	12	13	13	17	19
<b>60421 Hohenbrugg-Weinberg</b>	1.092	1.077	1.050	1.047	1.047	1.035	1.016	1.005	973
Österreichische Staatsangeh.	1.085	1.067	1.042	1.035	1.028	1.018	1.001	987	959
Ausländische Staatsangeh.	7	10	8	12	19	17	15	18	14
<b>60422 Jagerberg</b>	1.772	1.761	1.768	1.768	1.742	1.745	1.709	1.696	1.664
Österreichische Staatsangeh.	1.757	1.752	1.762	1.764	1.737	1.739	1.702	1.687	1.653
Ausländische Staatsangeh.	15	9	6	4	5	6	7	9	11
<b>60423 Johnsdorf-Brunn</b>	778	786	817	797	816	783	779	776	782
Österreichische Staatsangeh.	723	731	752	738	750	733	728	723	727
Ausländische Staatsangeh.	55	55	65	59	66	50	51	53	55
<b>60424 Kapfenstein</b>	1.692	1.661	1.672	1.665	1.663	1.633	1.642	1.633	1.609
Österreichische Staatsangeh.	1.682	1.649	1.660	1.642	1.635	1.606	1.617	1.609	1.583
Ausländische Staatsangeh.	10	12	12	23	28	27	25	24	26
<b>60425 Kirchbach in Steiermark</b>	1.643	1.631	1.621	1.611	1.603	1.596	1.574	1.575	1.555
Österreichische Staatsangeh.	1.602	1.593	1.582	1.575	1.568	1.559	1.541	1.538	1.525
Ausländische Staatsangeh.	41	38	39	36	35	37	33	37	30
<b>60426 Kirchberg an der Raab</b>	1.883	1.868	1.904	1.897	1.928	1.956	2.004	1.984	1.995
Österreichische Staatsangeh.	1.843	1.836	1.865	1.858	1.883	1.915	1.960	1.940	1.940
Ausländische Staatsangeh.	40	32	39	39	45	41	44	44	55
<b>60427 Kohlberg</b>	555	557	564	549	546	546	542	532	524
Österreichische Staatsangeh.	553	555	562	548	544	541	536	530	519
Ausländische Staatsangeh.	2	2	2	1	2	5	6	2	5
<b>60428 Kornberg bei Riegersburg</b>	1.167	1.184	1.181	1.172	1.166	1.166	1.166	1.156	1.145
Österreichische Staatsangeh.	1.163	1.177	1.171	1.164	1.156	1.157	1.157	1.144	1.134
Ausländische Staatsangeh.	4	7	10	8	10	9	9	12	11
<b>60429 Krusdorf</b>	394	404	404	409	405	400	409	400	398
Österreichische Staatsangeh.	389	401	399	405	402	396	403	394	392
Ausländische Staatsangeh.	5	3	5	4	3	4	6	6	6
<b>60430 Leitersdorf im Raabtal</b>	575	592	615	624	642	657	639	641	664
Österreichische Staatsangeh.	563	581	608	617	635	648	626	623	648
Ausländische Staatsangeh.	12	11	7	7	7	9	13	18	16



**Tabelle 1: Bevölkerung nach Staatsangehörigkeit und Gebietseinheiten 2002-2012**

Table 1: Population by citizenship and territorial units 2002-2012

Gebietseinheit, Staatsangehörigkeit	Bevölkerung am Stichtag								
	1.1.2002	1.1.2005	1.1.2006	1.1.2007	1.1.2008	1.1.2009	1.1.2010	1.1.2011	1.1.2012
<b>60431 Lödersdorf</b>	676	709	701	692	700	694	708	701	705
Österreichische Staatsangeh.	661	689	680	669	679	673	679	672	676
Ausländische Staatsangeh.	15	20	21	23	21	21	29	29	29
<b>60432 Maierdorf</b>	567	568	579	572	568	552	556	542	532
Österreichische Staatsangeh.	566	567	572	565	561	546	550	536	526
Ausländische Staatsangeh.	1	1	7	7	7	6	6	6	6
<b>60433 Merkendorf</b>	1.162	1.142	1.146	1.139	1.151	1.163	1.176	1.172	1.151
Österreichische Staatsangeh.	1.139	1.116	1.122	1.108	1.120	1.127	1.140	1.133	1.115
Ausländische Staatsangeh.	23	26	24	31	31	36	36	39	36
<b>60434 Mitterlabill</b>	454	450	449	452	436	430	427	422	414
Österreichische Staatsangeh.	452	448	447	449	435	429	422	412	409
Ausländische Staatsangeh.	2	2	2	3	1	1	5	10	5
<b>60435 Mühldorf bei Feldbach</b>	2.937	2.960	2.987	3.027	3.064	3.065	3.085	3.063	3.069
Österreichische Staatsangeh.	2.895	2.897	2.919	2.958	2.992	2.978	2.994	2.980	2.981
Ausländische Staatsangeh.	42	63	68	69	72	87	91	83	88
<b>60436 Oberdorf am Hohegg</b>	765	755	746	729	740	729	725	728	725
Österreichische Staatsangeh.	752	742	735	721	732	717	711	711	711
Ausländische Staatsangeh.	13	13	11	8	8	12	14	17	14
<b>60437 Oberstorcha</b>	587	603	604	614	610	618	634	626	636
Österreichische Staatsangeh.	585	597	597	604	600	610	625	614	620
Ausländische Staatsangeh.	2	6	7	10	10	8	9	12	16
<b>60438 Paldau</b>	2.067	2.051	2.041	2.037	2.067	2.068	2.069	2.093	2.090
Österreichische Staatsangeh.	2.019	2.001	1.996	1.998	2.031	2.032	2.032	2.059	2.053
Ausländische Staatsangeh.	48	50	45	39	36	36	37	34	37
<b>60439 Perlsdorf</b>	374	376	376	367	363	357	360	354	351
Österreichische Staatsangeh.	374	376	376	367	363	357	360	354	351
Ausländische Staatsangeh.	-	-	-	-	-	-	-	-	-
<b>60440 Pertlstein</b>	810	835	825	831	827	819	829	816	798
Österreichische Staatsangeh.	791	810	803	808	799	790	802	793	773
Ausländische Staatsangeh.	19	25	22	23	28	29	27	23	25
<b>60441 Petersdorf II</b>	843	836	855	867	861	856	857	870	864
Österreichische Staatsangeh.	838	829	834	849	844	837	837	840	828
Ausländische Staatsangeh.	5	7	21	18	17	19	20	30	36
<b>60442 Pirching am Traubenberg</b>	1.457	1.523	1.547	1.567	1.574	1.597	1.610	1.621	1.624
Österreichische Staatsangeh.	1.425	1.499	1.522	1.537	1.548	1.562	1.569	1.575	1.573
Ausländische Staatsangeh.	32	24	25	30	26	35	41	46	51
<b>60443 Poppendorf</b>	685	720	716	717	703	691	686	691	694
Österreichische Staatsangeh.	677	712	707	702	689	677	676	684	686
Ausländische Staatsangeh.	8	8	9	15	14	14	10	7	8
<b>60444 Raabau</b>	561	575	576	571	574	583	591	586	589
Österreichische Staatsangeh.	557	574	576	568	571	575	585	577	584
Ausländische Staatsangeh.	4	1	-	3	3	8	6	9	5
<b>60445 Raning</b>	820	827	817	823	828	833	826	819	810
Österreichische Staatsangeh.	814	818	810	815	820	825	819	812	802
Ausländische Staatsangeh.	6	9	7	8	8	8	7	7	8
<b>60447 Riegersburg</b>	2.587	2.583	2.565	2.561	2.512	2.485	2.450	2.451	2.391
Österreichische Staatsangeh.	2.553	2.488	2.460	2.461	2.419	2.390	2.372	2.364	2.328
Ausländische Staatsangeh.	34	95	105	100	93	95	78	87	63
<b>60448 Sankt Anna am Aigen</b>	1.894	1.826	1.818	1.820	1.800	1.823	1.800	1.780	1.758
Österreichische Staatsangeh.	1.873	1.802	1.796	1.795	1.775	1.792	1.765	1.744	1.726
Ausländische Staatsangeh.	21	24	22	25	25	31	35	36	32
<b>60449 Sankt Stefan im Rosental</b>	3.826	3.832	3.849	3.840	3.840	3.829	3.813	3.806	3.809
Österreichische Staatsangeh.	3.764	3.782	3.786	3.776	3.771	3.749	3.728	3.740	3.729
Ausländische Staatsangeh.	62	50	63	64	69	80	85	66	80
<b>60450 Schwarzau im Schwarzautal</b>	650	650	662	646	640	635	638	664	641
Österreichische Staatsangeh.	645	642	653	637	630	625	628	646	631
Ausländische Staatsangeh.	5	8	9	9	10	10	10	18	10
<b>60451 Stainz bei Straden</b>	1.007	1.008	1.004	1.000	985	989	979	969	995
Österreichische Staatsangeh.	987	991	998	993	976	981	966	951	974
Ausländische Staatsangeh.	20	17	6	7	9	8	13	18	21
<b>60452 Studenzen</b>	682	710	708	702	707	717	704	703	693
Österreichische Staatsangeh.	674	700	702	696	701	710	696	694	683
Ausländische Staatsangeh.	8	10	6	6	6	7	8	9	10
<b>60453 Trautmannsdorf i. Oststeiermark</b>	867	875	891	864	854	850	848	835	859
Österreichische Staatsangeh.	847	853	871	846	837	827	822	819	844
Ausländische Staatsangeh.	20	22	20	18	17	23	26	16	15
<b>60454 Unterauersbach</b>	498	504	491	487	479	468	471	465	449
Österreichische Staatsangeh.	492	498	486	484	476	464	467	462	444
Ausländische Staatsangeh.	6	6	5	3	3	4	4	3	5

**Tabelle 1: Bevölkerung nach Staatsangehörigkeit und Gebietseinheiten 2002-2012**

Table 1: Population by citizenship and territorial units 2002-2012

Gebietseinheit, Staatsangehörigkeit	Bevölkerung am Stichtag								
	1.1.2002	1.1.2005	1.1.2006	1.1.2007	1.1.2008	1.1.2009	1.1.2010	1.1.2011	1.1.2012
<b>60455 Unterlamm</b>	1.304	1.257	1.286	1.284	1.295	1.319	1.294	1.286	1.260
Österreichische Staatsangeh.	1.294	1.251	1.278	1.273	1.281	1.292	1.270	1.260	1.238
Ausländische Staatsangeh.	10	6	8	11	14	27	24	26	22
<b>60456 Zerlach</b>	1.723	1.757	1.775	1.794	1.768	1.753	1.745	1.715	1.713
Österreichische Staatsangeh.	1.706	1.731	1.745	1.766	1.740	1.730	1.721	1.692	1.692
Ausländische Staatsangeh.	17	26	30	28	28	23	24	23	21
<b>60501 Altenmarkt bei Fürstenfeld</b>	1.223	1.179	1.175	1.186	1.176	1.169	1.175	1.168	1.153
Österreichische Staatsangeh.	1.211	1.176	1.164	1.174	1.162	1.158	1.166	1.158	1.135
Ausländische Staatsangeh.	12	3	11	12	14	11	9	10	18
<b>60502 Bad Blumau</b>	1.515	1.576	1.590	1.609	1.607	1.616	1.621	1.607	1.619
Österreichische Staatsangeh.	1.480	1.534	1.553	1.564	1.565	1.576	1.570	1.553	1.559
Ausländische Staatsangeh.	35	42	37	45	42	40	51	54	60
<b>60503 Burgau</b>	1.031	1.012	1.008	1.003	991	981	1.001	1.000	993
Österreichische Staatsangeh.	995	978	969	971	969	957	973	972	963
Ausländische Staatsangeh.	36	34	39	32	22	24	28	28	30
<b>60504 Fürstenfeld</b>	5.920	5.970	5.974	5.938	5.982	5.993	5.976	5.951	5.984
Österreichische Staatsangeh.	5.592	5.633	5.620	5.580	5.598	5.583	5.556	5.515	5.522
Ausländische Staatsangeh.	328	337	354	358	384	410	420	436	462
<b>60505 Großsteinbach</b>	1.358	1.365	1.382	1.358	1.361	1.337	1.333	1.331	1.325
Österreichische Staatsangeh.	1.329	1.337	1.350	1.330	1.334	1.300	1.302	1.299	1.290
Ausländische Staatsangeh.	29	28	32	28	27	37	31	32	35
<b>60506 Großwilfersdorf</b>	1.414	1.435	1.440	1.418	1.436	1.424	1.414	1.393	1.388
Österreichische Staatsangeh.	1.371	1.363	1.351	1.355	1.361	1.352	1.335	1.315	1.303
Ausländische Staatsangeh.	43	72	89	63	75	72	79	78	85
<b>60507 Hainersdorf</b>	716	692	686	674	661	667	647	648	661
Österreichische Staatsangeh.	690	666	669	654	641	645	639	635	645
Ausländische Staatsangeh.	26	26	17	20	20	22	8	13	16
<b>60508 Ilz</b>	2.571	2.600	2.612	2.629	2.621	2.626	2.605	2.592	2.565
Österreichische Staatsangeh.	2.498	2.515	2.513	2.522	2.510	2.520	2.494	2.486	2.471
Ausländische Staatsangeh.	73	85	99	107	111	106	111	106	94
<b>60509 Loipersdorf bei Fürstenfeld</b>	1.357	1.371	1.392	1.400	1.375	1.367	1.380	1.389	1.389
Österreichische Staatsangeh.	1.323	1.336	1.354	1.354	1.336	1.325	1.338	1.341	1.336
Ausländische Staatsangeh.	34	35	38	46	39	42	42	48	53
<b>60510 Nestelbach im Ilztal</b>	1.163	1.132	1.147	1.144	1.128	1.134	1.135	1.122	1.107
Österreichische Staatsangeh.	1.156	1.118	1.130	1.127	1.117	1.124	1.125	1.107	1.094
Ausländische Staatsangeh.	7	14	17	17	11	10	10	15	13
<b>60511 Ottendorf an der Rittschein</b>	1.436	1.489	1.489	1.513	1.544	1.510	1.514	1.519	1.502
Österreichische Staatsangeh.	1.424	1.472	1.472	1.495	1.514	1.484	1.482	1.489	1.473
Ausländische Staatsangeh.	12	17	17	18	30	26	32	30	29
<b>60512 Söchau</b>	1.476	1.481	1.479	1.468	1.478	1.468	1.454	1.449	1.436
Österreichische Staatsangeh.	1.459	1.465	1.461	1.450	1.451	1.424	1.408	1.400	1.388
Ausländische Staatsangeh.	17	16	18	18	27	44	46	49	48
<b>60513 Stein</b>	505	495	493	483	477	468	489	477	484
Österreichische Staatsangeh.	500	488	486	478	470	463	481	472	479
Ausländische Staatsangeh.	5	7	7	5	7	5	8	5	5
<b>60514 Übersbach</b>	1.219	1.212	1.195	1.183	1.184	1.185	1.165	1.151	1.159
Österreichische Staatsangeh.	1.193	1.189	1.173	1.159	1.158	1.160	1.141	1.127	1.128
Ausländische Staatsangeh.	26	23	22	24	26	25	24	24	31
<b>60601 Attendorf</b>	1.673	1.717	1.730	1.765	1.772	1.791	1.809	1.818	1.795
Österreichische Staatsangeh.	1.652	1.685	1.698	1.729	1.734	1.754	1.762	1.765	1.734
Ausländische Staatsangeh.	21	32	32	36	38	37	47	53	61
<b>60602 Brodingberg</b>	1.249	1.212	1.207	1.225	1.209	1.215	1.252	1.263	1.244
Österreichische Staatsangeh.	1.230	1.198	1.197	1.210	1.197	1.196	1.230	1.236	1.223
Ausländische Staatsangeh.	19	14	10	15	12	19	22	27	21
<b>60603 Deutschfeistritz</b>	3.829	3.932	3.931	3.927	3.875	3.878	3.875	3.883	3.915
Österreichische Staatsangeh.	3.678	3.747	3.723	3.721	3.673	3.652	3.627	3.616	3.628
Ausländische Staatsangeh.	151	185	208	206	202	226	248	267	287
<b>60604 Dobl</b>	1.444	1.446	1.488	1.559	1.616	1.670	1.700	1.722	1.750
Österreichische Staatsangeh.	1.396	1.406	1.435	1.465	1.518	1.575	1.605	1.637	1.651
Ausländische Staatsangeh.	48	40	53	94	98	95	95	85	99
<b>60605 Edelsgrub</b>	633	644	656	650	660	682	690	705	699
Österreichische Staatsangeh.	619	638	651	646	652	675	681	698	691
Ausländische Staatsangeh.	14	6	5	4	8	7	9	7	8
<b>60606 Eggersdorf bei Graz</b>	1.920	1.979	1.992	1.981	2.023	2.061	2.067	2.081	2.102
Österreichische Staatsangeh.	1.826	1.901	1.925	1.919	1.953	1.954	1.971	1.975	1.982
Ausländische Staatsangeh.	94	78	67	62	70	107	96	106	120
<b>60607 Eisbach</b>	2.906	2.895	2.917	2.917	2.999	3.000	2.987	2.998	2.988
Österreichische Staatsangeh.	2.851	2.838	2.859	2.850	2.925	2.931	2.913	2.904	2.890
Ausländische Staatsangeh.	55	57	58	67	74	69	74	94	98

**Tabelle 1: Bevölkerung nach Staatsangehörigkeit und Gebietseinheiten 2002-2012**

Table 1: Population by citizenship and territorial units 2002-2012

Gebietseinheit, Staatsangehörigkeit	Bevölkerung am Stichtag								
	1.1.2002	1.1.2005	1.1.2006	1.1.2007	1.1.2008	1.1.2009	1.1.2010	1.1.2011	1.1.2012
<b>60608 Feldkirchen bei Graz</b>	5.038	5.199	5.239	5.277	5.387	5.427	5.457	5.433	5.507
Österreichische Staatsangeh.	4.710	4.797	4.849	4.836	4.904	4.908	4.942	4.920	4.932
Ausländische Staatsangeh.	328	402	390	441	483	519	515	513	575
<b>60609 Fernitz</b>	2.784	2.939	2.993	3.039	3.056	3.129	3.223	3.183	3.209
Österreichische Staatsangeh.	2.721	2.867	2.909	2.957	2.987	3.043	3.123	3.083	3.116
Ausländische Staatsangeh.	63	72	84	82	69	86	100	100	93
<b>60610 Frohnleiten</b>	6.583	6.351	6.332	6.233	6.191	6.133	6.113	6.062	6.019
Österreichische Staatsangeh.	6.322	6.121	6.098	5.998	5.955	5.870	5.831	5.765	5.687
Ausländische Staatsangeh.	261	230	234	235	236	263	282	297	332
<b>60611 Gössendorf</b>	3.114	3.205	3.274	3.307	3.429	3.510	3.604	3.671	3.722
Österreichische Staatsangeh.	3.005	3.083	3.136	3.163	3.272	3.343	3.428	3.466	3.503
Ausländische Staatsangeh.	109	122	138	144	157	167	176	205	219
<b>60612 Grambach</b>	1.364	1.469	1.510	1.559	1.553	1.600	1.614	1.639	1.663
Österreichische Staatsangeh.	1.320	1.427	1.458	1.504	1.491	1.532	1.547	1.564	1.581
Ausländische Staatsangeh.	44	42	52	55	62	68	67	75	82
<b>60613 Gratkorn</b>	6.658	6.830	6.939	7.087	7.212	7.321	7.406	7.502	7.549
Österreichische Staatsangeh.	6.410	6.558	6.616	6.721	6.847	6.924	6.980	7.042	7.074
Ausländische Staatsangeh.	248	272	323	366	365	397	426	460	475
<b>60614 Gratwein</b>	3.524	3.611	3.583	3.659	3.655	3.673	3.675	3.680	3.686
Österreichische Staatsangeh.	3.397	3.439	3.412	3.480	3.475	3.488	3.480	3.469	3.452
Ausländische Staatsangeh.	127	172	171	179	180	185	195	211	234
<b>60615 Großstübing</b>	383	384	362	361	360	355	349	342	337
Österreichische Staatsangeh.	379	380	358	357	356	351	345	340	334
Ausländische Staatsangeh.	4	4	4	4	4	4	4	2	3
<b>60616 Gschnaidt</b>	401	400	394	391	380	370	356	356	344
Österreichische Staatsangeh.	398	397	391	388	377	367	354	354	343
Ausländische Staatsangeh.	3	3	3	3	3	3	2	2	1
<b>60617 Hart bei Graz</b>	4.168	4.344	4.378	4.370	4.376	4.439	4.464	4.413	4.473
Österreichische Staatsangeh.	4.043	4.188	4.201	4.180	4.177	4.235	4.257	4.218	4.259
Ausländische Staatsangeh.	125	156	177	190	199	204	207	195	214
<b>60618 Haselsdorf-Tobelbad</b>	1.233	1.241	1.253	1.272	1.308	1.313	1.318	1.329	1.347
Österreichische Staatsangeh.	1.226	1.231	1.236	1.245	1.281	1.282	1.279	1.295	1.303
Ausländische Staatsangeh.	7	10	17	27	27	31	39	34	44
<b>60619 Hausmannstätten</b>	2.471	2.678	2.692	2.729	2.750	2.844	2.903	2.877	2.851
Österreichische Staatsangeh.	2.378	2.584	2.617	2.644	2.658	2.734	2.779	2.771	2.743
Ausländische Staatsangeh.	93	94	75	85	92	110	124	106	108
<b>60620 Hitzendorf</b>	3.399	3.556	3.578	3.678	3.678	3.682	3.694	3.656	3.637
Österreichische Staatsangeh.	3.361	3.507	3.512	3.613	3.605	3.605	3.617	3.575	3.541
Ausländische Staatsangeh.	38	49	66	65	73	77	77	81	96
<b>60621 Höf-Präbich</b>	1.371	1.411	1.408	1.420	1.444	1.444	1.442	1.442	1.438
Österreichische Staatsangeh.	1.352	1.377	1.373	1.381	1.401	1.395	1.383	1.384	1.366
Ausländische Staatsangeh.	19	34	35	39	43	49	59	58	72
<b>60622 Judendorf-Straßengel</b>	5.055	5.285	5.293	5.359	5.362	5.437	5.459	5.594	5.720
Österreichische Staatsangeh.	4.889	5.105	5.126	5.199	5.193	5.259	5.257	5.369	5.479
Ausländische Staatsangeh.	166	180	167	160	169	178	202	225	241
<b>60623 Kainbach bei Graz</b>	2.485	2.538	2.551	2.597	2.579	2.590	2.603	2.622	2.636
Österreichische Staatsangeh.	2.424	2.468	2.489	2.524	2.502	2.509	2.510	2.531	2.555
Ausländische Staatsangeh.	61	70	62	73	77	81	93	91	81
<b>60624 Kalsdorf bei Graz</b>	4.863	5.181	5.325	5.421	5.562	5.709	5.761	5.804	5.872
Österreichische Staatsangeh.	4.519	4.767	4.880	4.982	5.105	5.242	5.254	5.278	5.295
Ausländische Staatsangeh.	344	414	445	439	457	467	507	526	577
<b>60625 Krumegg</b>	1.403	1.411	1.412	1.428	1.434	1.424	1.432	1.423	1.442
Österreichische Staatsangeh.	1.391	1.394	1.398	1.409	1.413	1.402	1.407	1.399	1.409
Ausländische Staatsangeh.	12	17	14	19	21	22	25	24	33
<b>60626 Kumberg</b>	3.128	3.354	3.407	3.436	3.504	3.515	3.534	3.565	3.609
Österreichische Staatsangeh.	3.069	3.293	3.347	3.370	3.437	3.429	3.440	3.462	3.517
Ausländische Staatsangeh.	59	61	60	66	67	86	94	103	92
<b>60627 Langegg bei Graz</b>	779	791	804	815	816	829	828	828	834
Österreichische Staatsangeh.	771	785	798	806	806	815	815	815	820
Ausländische Staatsangeh.	8	6	6	9	10	14	13	13	14
<b>60628 Laßnitzhöhe</b>	2.579	2.587	2.622	2.640	2.681	2.700	2.702	2.701	2.704
Österreichische Staatsangeh.	2.504	2.496	2.525	2.554	2.579	2.589	2.594	2.575	2.553
Ausländische Staatsangeh.	75	91	97	86	102	111	108	126	151
<b>60629 Lieboch</b>	4.077	4.299	4.342	4.432	4.481	4.555	4.568	4.613	4.688
Österreichische Staatsangeh.	3.916	4.166	4.210	4.289	4.311	4.385	4.369	4.392	4.456
Ausländische Staatsangeh.	161	133	132	143	170	170	199	221	232
<b>60630 Mellach</b>	992	1.173	1.174	1.180	1.186	1.179	1.182	1.191	1.201
Österreichische Staatsangeh.	971	1.147	1.147	1.143	1.142	1.145	1.139	1.150	1.164
Ausländische Staatsangeh.	21	26	27	37	44	34	43	41	37

**Tabelle 1: Bevölkerung nach Staatsangehörigkeit und Gebietseinheiten 2002-2012**

Table 1: Population by citizenship and territorial units 2002-2012

Gebietseinheit, Staatsangehörigkeit	Bevölkerung am Stichtag								
	1.1.2002	1.1.2005	1.1.2006	1.1.2007	1.1.2008	1.1.2009	1.1.2010	1.1.2011	1.1.2012
<b>60631 Nestelbach bei Graz</b>	1.134	1.109	1.077	1.090	1.096	1.122	1.132	1.099	1.075
Österreichische Staatsangeh.	1.118	1.091	1.058	1.066	1.069	1.088	1.100	1.063	1.036
Ausländische Staatsangeh.	16	18	19	24	27	34	32	36	39
<b>60632 Peggau</b>	2.178	2.168	2.178	2.163	2.166	2.183	2.153	2.125	2.132
Österreichische Staatsangeh.	2.030	1.962	1.965	1.957	1.957	1.961	1.945	1.945	1.919
Ausländische Staatsangeh.	148	206	213	206	209	222	208	180	213
<b>60633 Pirka</b>	2.787	2.926	2.969	3.007	3.087	3.055	3.099	3.156	3.202
Österreichische Staatsangeh.	2.655	2.815	2.850	2.876	2.939	2.894	2.914	2.963	2.995
Ausländische Staatsangeh.	132	111	119	131	148	161	185	193	207
<b>60634 Hart-Purgstall</b>	1.634	1.638	1.637	1.627	1.612	1.616	1.615	1.605	1.616
Österreichische Staatsangeh.	1.613	1.610	1.611	1.598	1.584	1.583	1.577	1.570	1.581
Ausländische Staatsangeh.	21	28	26	29	28	33	38	35	35
<b>60635 Raaba</b>	1.953	2.115	2.115	2.119	2.125	2.147	2.158	2.204	2.180
Österreichische Staatsangeh.	1.843	2.022	2.022	2.023	2.010	2.034	2.029	2.049	2.027
Ausländische Staatsangeh.	110	93	93	96	115	113	129	155	153
<b>60636 Röthelstein</b>	234	244	237	227	229	232	229	227	219
Österreichische Staatsangeh.	219	229	224	217	219	222	220	220	212
Ausländische Staatsangeh.	15	15	13	10	10	10	9	7	7
<b>60637 Rohrbach-Steinberg</b>	1.296	1.312	1.337	1.321	1.349	1.374	1.380	1.409	1.429
Österreichische Staatsangeh.	1.276	1.294	1.313	1.303	1.328	1.349	1.360	1.391	1.407
Ausländische Staatsangeh.	20	18	24	18	21	25	20	18	22
<b>60639 Sankt Bartholomä</b>	1.398	1.391	1.392	1.380	1.367	1.345	1.363	1.339	1.382
Österreichische Staatsangeh.	1.379	1.373	1.369	1.356	1.340	1.319	1.332	1.310	1.345
Ausländische Staatsangeh.	19	18	23	24	27	26	31	29	37
<b>60640 Sankt Marein bei Graz</b>	1.202	1.211	1.192	1.215	1.213	1.236	1.231	1.253	1.259
Österreichische Staatsangeh.	1.191	1.192	1.176	1.193	1.190	1.210	1.207	1.225	1.228
Ausländische Staatsangeh.	11	19	16	22	23	26	24	28	31
<b>60641 Sankt Oswald bei Plankenwarth</b>	1.122	1.153	1.151	1.134	1.136	1.148	1.124	1.134	1.179
Österreichische Staatsangeh.	1.099	1.134	1.132	1.114	1.110	1.128	1.102	1.114	1.159
Ausländische Staatsangeh.	23	19	19	20	26	20	22	20	20
<b>60642 Sankt Radegund bei Graz</b>	2.047	2.024	2.058	2.053	2.055	2.056	2.041	2.039	2.033
Österreichische Staatsangeh.	2.003	1.979	2.005	1.987	1.990	1.999	1.987	1.986	1.979
Ausländische Staatsangeh.	44	45	53	66	65	57	54	53	54
<b>60643 Schrems bei Frohnleiten</b>	537	586	586	594	584	593	577	584	604
Österreichische Staatsangeh.	516	565	565	572	563	570	554	560	581
Ausländische Staatsangeh.	21	21	21	22	21	23	23	24	23
<b>60644 Seiersberg</b>	5.978	6.633	6.777	7.026	7.099	7.205	7.287	7.293	7.358
Österreichische Staatsangeh.	5.734	6.290	6.390	6.593	6.642	6.686	6.717	6.711	6.696
Ausländische Staatsangeh.	244	343	387	433	457	519	570	582	662
<b>60645 Semriach</b>	3.161	3.272	3.282	3.238	3.255	3.252	3.243	3.235	3.262
Österreichische Staatsangeh.	3.109	3.144	3.129	3.093	3.098	3.069	3.064	3.060	3.056
Ausländische Staatsangeh.	52	128	153	145	157	183	179	175	206
<b>60646 Stattegg</b>	2.426	2.515	2.577	2.655	2.734	2.747	2.756	2.761	2.743
Österreichische Staatsangeh.	2.368	2.434	2.481	2.546	2.621	2.627	2.621	2.625	2.618
Ausländische Staatsangeh.	58	81	96	109	113	120	135	136	125
<b>60647 Stiwoll</b>	692	703	708	686	689	702	701	718	715
Österreichische Staatsangeh.	685	695	699	678	680	693	693	711	708
Ausländische Staatsangeh.	7	8	9	8	9	9	8	7	7
<b>60648 Thal</b>	2.118	2.205	2.213	2.223	2.256	2.249	2.231	2.253	2.234
Österreichische Staatsangeh.	2.050	2.127	2.120	2.111	2.147	2.132	2.116	2.129	2.102
Ausländische Staatsangeh.	68	78	93	112	109	117	115	124	132
<b>60649 Tulwitz</b>	491	500	524	519	514	524	522	519	515
Österreichische Staatsangeh.	485	498	522	517	512	522	520	517	512
Ausländische Staatsangeh.	6	2	2	2	2	2	2	2	3
<b>60650 Tyrnau</b>	154	156	156	162	156	158	153	158	154
Österreichische Staatsangeh.	153	155	155	161	155	157	150	155	151
Ausländische Staatsangeh.	1	1	1	1	1	1	3	3	3
<b>60651 Übelbach</b>	2.096	2.054	2.036	2.015	2.001	1.963	1.976	1.978	1.953
Österreichische Staatsangeh.	2.034	2.006	1.992	1.967	1.954	1.917	1.923	1.925	1.896
Ausländische Staatsangeh.	62	48	44	48	47	46	53	53	57
<b>60652 Unterpremstätten</b>	3.208	3.326	3.407	3.476	3.533	3.572	3.605	3.605	3.618
Österreichische Staatsangeh.	3.056	3.143	3.225	3.302	3.344	3.384	3.403	3.403	3.401
Ausländische Staatsangeh.	152	183	182	174	189	188	202	202	217
<b>60653 Vasoldsberg</b>	3.851	4.031	4.116	4.170	4.186	4.205	4.214	4.238	4.228
Österreichische Staatsangeh.	3.775	3.929	4.011	4.065	4.082	4.092	4.091	4.100	4.083
Ausländische Staatsangeh.	76	102	105	105	104	113	123	138	145
<b>60654 Weinitzen</b>	2.407	2.438	2.453	2.458	2.506	2.534	2.514	2.530	2.585
Österreichische Staatsangeh.	2.339	2.366	2.368	2.384	2.420	2.438	2.432	2.441	2.494
Ausländische Staatsangeh.	68	72	85	74	86	96	82	89	91

**Tabelle 1: Bevölkerung nach Staatsangehörigkeit und Gebietseinheiten 2002-2012**

Table 1: Population by citizenship and territorial units 2002-2012

Gebietseinheit, Staatsangehörigkeit	Bevölkerung am Stichtag								
	1.1.2002	1.1.2005	1.1.2006	1.1.2007	1.1.2008	1.1.2009	1.1.2010	1.1.2011	1.1.2012
<b>60655 Werndorf</b>	2.007	2.075	2.081	2.086	2.119	2.108	2.152	2.170	2.199
Österreichische Staatsangeh.	1.931	1.979	1.980	1.987	2.008	1.994	2.029	2.041	2.049
Ausländische Staatsangeh.	76	96	101	99	111	114	123	129	150
<b>60656 Wundschuh</b>	1.405	1.422	1.438	1.493	1.469	1.476	1.458	1.491	1.517
Österreichische Staatsangeh.	1.384	1.401	1.410	1.455	1.428	1.438	1.415	1.446	1.462
Ausländische Staatsangeh.	21	21	28	38	41	38	43	45	55
<b>60657 Zettling</b>	1.348	1.429	1.429	1.456	1.458	1.451	1.479	1.494	1.551
Österreichische Staatsangeh.	1.291	1.356	1.351	1.387	1.379	1.385	1.389	1.414	1.450
Ausländische Staatsangeh.	57	73	78	69	79	66	90	80	101
<b>60658 Zwaring-Pöls</b>	1.379	1.448	1.468	1.492	1.494	1.498	1.517	1.540	1.533
Österreichische Staatsangeh.	1.354	1.416	1.437	1.456	1.461	1.454	1.470	1.487	1.479
Ausländische Staatsangeh.	25	32	31	36	33	44	47	53	54
<b>60701 Blaindorf</b>	671	670	676	671	666	678	669	658	665
Österreichische Staatsangeh.	643	652	653	650	652	663	657	646	651
Ausländische Staatsangeh.	28	18	23	21	14	15	12	12	14
<b>60702 Buch-Geiseldorf</b>	1.012	1.031	1.024	1.012	1.008	1.006	1.033	1.020	1.031
Österreichische Staatsangeh.	1.010	1.029	1.022	1.010	1.004	1.000	1.028	1.015	1.024
Ausländische Staatsangeh.	2	2	2	2	4	6	5	5	7
<b>60703 Dechantskirchen</b>	1.690	1.691	1.691	1.697	1.688	1.674	1.645	1.624	1.614
Österreichische Staatsangeh.	1.686	1.669	1.669	1.673	1.663	1.651	1.628	1.611	1.598
Ausländische Staatsangeh.	4	22	22	24	25	23	17	13	16
<b>60704 Dienersdorf</b>	649	665	652	682	682	690	688	706	703
Österreichische Staatsangeh.	645	663	650	662	653	664	665	673	667
Ausländische Staatsangeh.	4	2	2	20	29	26	23	33	36
<b>60705 Ebersdorf</b>	1.163	1.180	1.192	1.212	1.216	1.221	1.218	1.237	1.229
Österreichische Staatsangeh.	1.155	1.174	1.185	1.202	1.206	1.210	1.199	1.211	1.201
Ausländische Staatsangeh.	8	6	7	10	10	11	19	26	28
<b>60706 Friedberg</b>	2.637	2.605	2.613	2.605	2.631	2.602	2.585	2.584	2.574
Österreichische Staatsangeh.	2.605	2.575	2.583	2.571	2.595	2.572	2.552	2.553	2.543
Ausländische Staatsangeh.	32	30	30	34	36	30	33	31	31
<b>60707 Grafendorf bei Hartberg</b>	2.553	2.521	2.527	2.525	2.537	2.523	2.520	2.540	2.531
Österreichische Staatsangeh.	2.498	2.473	2.467	2.466	2.479	2.471	2.464	2.470	2.465
Ausländische Staatsangeh.	55	48	60	59	58	52	56	70	66
<b>60708 Greinbach</b>	1.801	1.842	1.841	1.846	1.806	1.779	1.769	1.770	1.774
Österreichische Staatsangeh.	1.746	1.766	1.766	1.773	1.748	1.725	1.714	1.727	1.741
Ausländische Staatsangeh.	55	76	75	73	58	54	55	43	33
<b>60709 Großhart</b>	640	641	637	640	636	622	628	626	629
Österreichische Staatsangeh.	640	641	633	637	628	614	621	619	624
Ausländische Staatsangeh.	-	-	4	3	8	8	7	7	5
<b>60710 Hartberg</b>	6.530	6.578	6.633	6.634	6.634	6.641	6.602	6.600	6.540
Österreichische Staatsangeh.	6.211	6.228	6.279	6.279	6.247	6.227	6.181	6.150	6.068
Ausländische Staatsangeh.	319	350	354	355	387	414	421	450	472
<b>60711 Hartberg Umgebung</b>	2.105	2.169	2.169	2.151	2.147	2.172	2.141	2.119	2.148
Österreichische Staatsangeh.	2.028	2.047	2.039	2.029	2.031	2.052	2.022	2.018	2.025
Ausländische Staatsangeh.	77	122	130	122	116	120	119	101	123
<b>60712 Hartl</b>	830	830	837	837	828	823	818	817	820
Österreichische Staatsangeh.	818	822	827	830	824	819	813	811	808
Ausländische Staatsangeh.	12	8	10	7	4	4	5	6	12
<b>60713 Hofkirchen bei Hartberg</b>	594	624	630	618	625	632	627	626	628
Österreichische Staatsangeh.	591	619	625	616	624	631	626	625	626
Ausländische Staatsangeh.	3	5	5	2	1	1	1	1	2
<b>60714 Kaibing</b>	373	369	371	364	367	384	378	374	375
Österreichische Staatsangeh.	362	366	368	361	363	381	374	367	367
Ausländische Staatsangeh.	11	3	3	3	4	3	4	7	8
<b>60715 Kaindorf</b>	1.476	1.437	1.452	1.444	1.449	1.434	1.437	1.476	1.470
Österreichische Staatsangeh.	1.418	1.378	1.396	1.395	1.392	1.378	1.382	1.401	1.393
Ausländische Staatsangeh.	58	59	56	49	57	56	55	75	77
<b>60716 Eichberg</b>	1.211	1.228	1.222	1.214	1.216	1.201	1.240	1.239	1.215
Österreichische Staatsangeh.	1.205	1.221	1.215	1.201	1.208	1.191	1.223	1.225	1.204
Ausländische Staatsangeh.	6	7	7	13	8	10	17	14	11
<b>60717 Lafnitz</b>	1.423	1.427	1.413	1.413	1.406	1.430	1.414	1.402	1.387
Österreichische Staatsangeh.	1.365	1.354	1.352	1.349	1.334	1.350	1.336	1.323	1.319
Ausländische Staatsangeh.	58	73	61	64	72	80	78	79	68
<b>60718 Limbach bei Neudau</b>	330	341	334	336	337	330	326	331	331
Österreichische Staatsangeh.	327	339	330	332	333	328	323	328	328
Ausländische Staatsangeh.	3	2	4	4	4	2	3	3	3
<b>60719 Mönichwald</b>	975	936	934	908	922	920	901	902	897
Österreichische Staatsangeh.	961	921	920	905	919	912	888	886	884
Ausländische Staatsangeh.	14	15	14	3	3	8	13	16	13

**Tabelle 1: Bevölkerung nach Staatsangehörigkeit und Gebietseinheiten 2002-2012**

Table 1: Population by citizenship and territorial units 2002-2012

Gebietseinheit, Staatsangehörigkeit	Bevölkerung am Stichtag								
	1.1.2002	1.1.2005	1.1.2006	1.1.2007	1.1.2008	1.1.2009	1.1.2010	1.1.2011	1.1.2012
<b>60720 Neudau</b>	1.256	1.300	1.316	1.277	1.274	1.251	1.230	1.206	1.212
Österreichische Staatsangeh.	1.128	1.141	1.141	1.102	1.095	1.074	1.061	1.043	1.042
Ausländische Staatsangeh.	128	159	175	175	179	177	169	163	170
<b>60721 Pinggau</b>	3.068	3.102	3.121	3.098	3.115	3.107	3.084	3.102	3.083
Österreichische Staatsangeh.	2.991	3.037	3.055	3.036	3.049	3.046	3.024	3.054	3.027
Ausländische Staatsangeh.	77	65	66	62	66	61	60	48	56
<b>60722 Pöllau</b>	2.138	2.147	2.118	2.106	2.119	2.099	2.069	2.076	2.067
Österreichische Staatsangeh.	2.095	2.103	2.086	2.075	2.088	2.064	2.038	2.039	2.028
Ausländische Staatsangeh.	43	44	32	31	31	35	31	37	39
<b>60723 Pöllauberg</b>	2.216	2.235	2.250	2.216	2.197	2.168	2.141	2.090	2.094
Österreichische Staatsangeh.	2.192	2.171	2.180	2.159	2.138	2.113	2.096	2.061	2.061
Ausländische Staatsangeh.	24	64	70	57	59	55	45	29	33
<b>60724 Puchegg</b>	556	559	558	555	552	557	557	552	556
Österreichische Staatsangeh.	556	559	558	555	552	554	554	547	551
Ausländische Staatsangeh.	-	-	-	-	-	3	3	5	5
<b>60725 Rabenwald</b>	663	660	650	654	640	631	629	624	616
Österreichische Staatsangeh.	660	656	647	651	637	628	625	620	611
Ausländische Staatsangeh.	3	4	3	3	3	3	4	4	5
<b>60726 Riegersberg</b>	1.040	1.028	1.028	1.013	1.013	1.001	992	990	990
Österreichische Staatsangeh.	1.038	1.026	1.025	1.011	1.010	998	988	984	981
Ausländische Staatsangeh.	2	2	3	2	3	3	4	6	9
<b>60727 Rohr bei Hartberg</b>	1.071	1.036	1.058	1.096	1.075	1.099	1.083	1.095	1.091
Österreichische Staatsangeh.	1.047	1.009	1.022	1.054	1.042	1.063	1.050	1.061	1.043
Ausländische Staatsangeh.	24	27	36	42	33	36	33	34	48
<b>60728 Rohrbach an der Lafnitz</b>	1.082	1.043	1.042	1.054	1.065	1.063	1.036	1.056	1.065
Österreichische Staatsangeh.	1.055	1.025	1.023	1.031	1.034	1.032	1.012	1.021	1.038
Ausländische Staatsangeh.	27	18	19	23	31	31	24	35	27
<b>60729 Saifen-Boden</b>	1.079	1.073	1.061	1.067	1.069	1.054	1.037	1.048	1.048
Österreichische Staatsangeh.	1.078	1.070	1.057	1.063	1.064	1.052	1.036	1.044	1.044
Ausländische Staatsangeh.	1	3	4	4	5	2	1	4	4
<b>60730 Sankt Jakob im Walde</b>	1.138	1.119	1.110	1.100	1.117	1.103	1.089	1.065	1.066
Österreichische Staatsangeh.	1.127	1.112	1.102	1.093	1.101	1.086	1.073	1.046	1.044
Ausländische Staatsangeh.	11	7	8	7	16	17	16	19	22
<b>60731 Sankt Johann bei Herberstein</b>	347	338	350	347	344	343	353	355	371
Österreichische Staatsangeh.	339	329	333	339	335	330	340	339	353
Ausländische Staatsangeh.	8	9	17	8	9	13	13	16	18
<b>60732 Sankt Johann in der Haide</b>	1.913	1.948	1.985	1.969	2.005	2.025	2.014	2.000	1.993
Österreichische Staatsangeh.	1.863	1.888	1.894	1.882	1.915	1.934	1.934	1.925	1.906
Ausländische Staatsangeh.	50	60	91	87	90	91	80	75	87
<b>60733 Sankt Lorenzen am Wechsel</b>	1.734	1.681	1.667	1.647	1.624	1.626	1.608	1.597	1.570
Österreichische Staatsangeh.	1.723	1.674	1.661	1.642	1.620	1.613	1.592	1.586	1.558
Ausländische Staatsangeh.	11	7	6	5	4	13	16	11	12
<b>60734 Sankt Magdalena am Lemberg</b>	1.146	1.138	1.130	1.113	1.112	1.105	1.109	1.125	1.131
Österreichische Staatsangeh.	1.144	1.135	1.123	1.107	1.104	1.095	1.100	1.114	1.120
Ausländische Staatsangeh.	2	3	7	6	8	10	9	11	11
<b>60735 Schachen bei Vorau</b>	1.280	1.246	1.230	1.215	1.229	1.212	1.193	1.191	1.190
Österreichische Staatsangeh.	1.276	1.242	1.225	1.211	1.221	1.205	1.188	1.184	1.183
Ausländische Staatsangeh.	4	4	5	4	8	7	5	7	7
<b>60736 Schäßfern</b>	1.498	1.474	1.498	1.487	1.483	1.473	1.468	1.440	1.456
Österreichische Staatsangeh.	1.402	1.407	1.404	1.404	1.391	1.393	1.393	1.365	1.371
Ausländische Staatsangeh.	96	67	94	83	92	80	75	75	85
<b>60737 Schlag bei Thalberg</b>	1.050	995	985	991	975	955	942	948	932
Österreichische Staatsangeh.	1.040	983	966	975	965	945	930	930	913
Ausländische Staatsangeh.	10	12	19	16	10	10	12	18	19
<b>60738 Schönegg bei Pöllau</b>	1.391	1.407	1.385	1.393	1.365	1.385	1.386	1.376	1.383
Österreichische Staatsangeh.	1.382	1.392	1.370	1.378	1.349	1.363	1.366	1.350	1.351
Ausländische Staatsangeh.	9	15	15	15	16	22	20	26	32
<b>60739 Sebersdorf</b>	1.374	1.373	1.382	1.385	1.377	1.388	1.412	1.406	1.409
Österreichische Staatsangeh.	1.353	1.355	1.363	1.363	1.355	1.365	1.391	1.386	1.386
Ausländische Staatsangeh.	21	18	19	22	22	23	21	20	23
<b>60740 Siegersdorf bei Herberstein</b>	309	304	302	304	306	303	301	295	290
Österreichische Staatsangeh.	309	302	300	302	304	301	296	292	287
Ausländische Staatsangeh.	-	2	2	2	2	2	5	3	3
<b>60741 Sonnhofen</b>	1.054	1.058	1.052	1.048	1.048	1.050	1.043	1.042	1.037
Österreichische Staatsangeh.	1.053	1.054	1.048	1.044	1.044	1.046	1.036	1.035	1.027
Ausländische Staatsangeh.	1	4	4	4	4	4	7	7	10
<b>60742 Stambach</b>	659	649	643	646	641	646	652	633	635
Österreichische Staatsangeh.	658	648	642	643	636	639	645	628	629
Ausländische Staatsangeh.	1	1	1	3	5	7	7	5	6

**Tabelle 1: Bevölkerung nach Staatsangehörigkeit und Gebietseinheiten 2002-2012**

Table 1: Population by citizenship and territorial units 2002-2012

Gebietseinheit, Staatsangehörigkeit	Bevölkerung am Stichtag								
	1.1.2002	1.1.2005	1.1.2006	1.1.2007	1.1.2008	1.1.2009	1.1.2010	1.1.2011	1.1.2012
<b>60743 Stubenberg</b>	2.223	2.234	2.236	2.244	2.283	2.275	2.334	2.316	2.321
Österreichische Staatsangeh.	2.184	2.189	2.199	2.203	2.239	2.231	2.281	2.270	2.259
Ausländische Staatsangeh.	39	45	37	41	44	44	53	46	62
<b>60744 Tiefenbach bei Kaindorf</b>	679	677	689	695	695	701	691	680	692
Österreichische Staatsangeh.	677	671	686	688	683	687	679	665	677
Ausländische Staatsangeh.	2	6	3	7	12	14	12	15	15
<b>60745 Vorau</b>	1.432	1.439	1.412	1.409	1.405	1.380	1.379	1.346	1.356
Österreichische Staatsangeh.	1.417	1.419	1.389	1.385	1.381	1.361	1.352	1.326	1.325
Ausländische Staatsangeh.	15	20	23	24	24	19	27	20	31
<b>60746 Vornholz</b>	767	759	767	763	747	752	733	729	719
Österreichische Staatsangeh.	767	756	762	758	743	748	729	726	716
Ausländische Staatsangeh.	-	3	5	5	4	4	4	3	3
<b>60747 Waldbach</b>	809	823	826	787	771	763	759	727	710
Österreichische Staatsangeh.	773	771	766	769	759	750	743	715	697
Ausländische Staatsangeh.	36	52	60	18	12	13	16	12	13
<b>60748 Bad Waltersdorf</b>	2.016	2.067	2.082	2.083	2.129	2.153	2.158	2.165	2.185
Österreichische Staatsangeh.	1.985	2.016	2.018	2.019	2.059	2.079	2.076	2.082	2.100
Ausländische Staatsangeh.	31	51	64	64	70	74	82	83	85
<b>60749 Wenigzell</b>	1.544	1.534	1.502	1.470	1.469	1.468	1.439	1.425	1.426
Österreichische Staatsangeh.	1.536	1.526	1.493	1.460	1.459	1.445	1.418	1.405	1.405
Ausländische Staatsangeh.	8	8	9	10	10	23	21	20	21
<b>60750 Wörth an der Lafnitz</b>	417	410	406	401	398	388	385	379	362
Österreichische Staatsangeh.	394	391	395	394	386	376	366	360	345
Ausländische Staatsangeh.	23	19	11	7	12	12	19	19	17
<b>61001 Allerheiligen bei Wildon</b>	1.308	1.355	1.360	1.366	1.389	1.403	1.409	1.438	1.439
Österreichische Staatsangeh.	1.286	1.331	1.336	1.335	1.354	1.357	1.361	1.394	1.398
Ausländische Staatsangeh.	22	24	24	31	35	46	48	44	41
<b>61002 Arnfels</b>	1.096	1.084	1.123	1.123	1.111	1.125	1.115	1.103	1.074
Österreichische Staatsangeh.	1.069	1.042	1.059	1.037	1.029	1.026	1.018	1.030	1.016
Ausländische Staatsangeh.	27	42	64	86	82	99	97	73	58
<b>61003 Berghausen</b>	608	636	648	638	647	648	666	654	643
Österreichische Staatsangeh.	590	614	630	619	628	632	643	629	621
Ausländische Staatsangeh.	18	22	18	19	19	16	23	25	22
<b>61004 Breitenfeld am Tannenriegel</b>	201	206	204	200	200	195	192	196	201
Österreichische Staatsangeh.	200	206	204	199	199	191	187	192	195
Ausländische Staatsangeh.	1	-	-	1	1	4	5	4	6
<b>61005 Ehrenhausen</b>	1.072	1.061	1.076	1.081	1.088	1.074	1.037	1.047	1.047
Österreichische Staatsangeh.	1.041	1.021	1.032	1.034	1.038	1.021	987	999	1.002
Ausländische Staatsangeh.	31	40	44	47	50	53	50	48	45
<b>61006 Eichberg-Trautenburg</b>	899	862	854	846	841	807	800	801	787
Österreichische Staatsangeh.	879	846	837	829	821	788	782	783	766
Ausländische Staatsangeh.	20	16	17	17	20	19	18	18	21
<b>61007 Empersdorf</b>	1.228	1.279	1.296	1.289	1.284	1.291	1.326	1.318	1.322
Österreichische Staatsangeh.	1.213	1.256	1.273	1.262	1.257	1.267	1.295	1.295	1.295
Ausländische Staatsangeh.	15	23	23	27	27	24	31	23	27
<b>61008 Gabersdorf</b>	1.057	1.073	1.112	1.107	1.102	1.114	1.089	1.091	1.119
Österreichische Staatsangeh.	1.029	1.043	1.086	1.082	1.079	1.082	1.060	1.056	1.079
Ausländische Staatsangeh.	28	30	26	25	23	32	29	35	40
<b>61009 Gamlitz</b>	3.054	3.065	3.082	3.083	3.081	3.081	3.108	3.113	3.128
Österreichische Staatsangeh.	2.995	2.987	2.996	3.002	3.005	3.000	3.026	3.031	3.041
Ausländische Staatsangeh.	59	78	86	81	76	81	82	82	87
<b>61010 Glanz an der Weinstraße</b>	1.363	1.363	1.383	1.408	1.397	1.403	1.408	1.408	1.405
Österreichische Staatsangeh.	1.337	1.340	1.362	1.386	1.370	1.371	1.374	1.370	1.363
Ausländische Staatsangeh.	26	23	21	22	27	32	34	38	42
<b>61011 Gleinstätten</b>	1.467	1.502	1.491	1.479	1.483	1.486	1.501	1.478	1.466
Österreichische Staatsangeh.	1.439	1.472	1.459	1.446	1.450	1.445	1.462	1.432	1.420
Ausländische Staatsangeh.	28	30	32	33	33	41	39	46	46
<b>61012 Gralla</b>	1.777	1.849	1.899	1.932	1.960	1.946	1.983	2.021	2.068
Österreichische Staatsangeh.	1.720	1.769	1.816	1.849	1.873	1.856	1.885	1.923	1.964
Ausländische Staatsangeh.	57	80	83	83	87	90	98	98	104
<b>61013 Großklein</b>	2.338	2.317	2.295	2.254	2.270	2.260	2.220	2.222	2.270
Österreichische Staatsangeh.	2.273	2.271	2.248	2.218	2.236	2.217	2.169	2.171	2.213
Ausländische Staatsangeh.	65	46	47	36	34	43	51	51	57
<b>61014 Hainsdorf im Schwarzaual</b>	302	301	299	295	290	297	293	290	283
Österreichische Staatsangeh.	300	299	297	293	288	296	292	288	282
Ausländische Staatsangeh.	2	2	2	2	2	1	1	2	1
<b>61015 Heiligenkreuz am Waasen</b>	1.758	1.765	1.805	1.799	1.807	1.835	1.861	1.886	1.868
Österreichische Staatsangeh.	1.690	1.701	1.724	1.720	1.732	1.753	1.779	1.799	1.794
Ausländische Staatsangeh.	68	64	81	79	75	82	82	87	74

**Tabelle 1: Bevölkerung nach Staatsangehörigkeit und Gebietseinheiten 2002-2012**

Table 1: Population by citizenship and territorial units 2002-2012

Gebietseinheit, Staatsangehörigkeit	Bevölkerung am Stichtag								
	1.1.2002	1.1.2005	1.1.2006	1.1.2007	1.1.2008	1.1.2009	1.1.2010	1.1.2011	1.1.2012
<b>61016 Heimschuh</b>	1.881	1.958	1.953	1.978	1.998	1.973	1.973	1.948	1.954
Österreichische Staatsangeh.	1.847	1.932	1.918	1.942	1.953	1.934	1.936	1.911	1.923
Ausländische Staatsangeh.	34	26	35	36	45	39	37	37	31
<b>61017 Hengsberg</b>	1.400	1.382	1.394	1.406	1.402	1.379	1.370	1.388	1.392
Österreichische Staatsangeh.	1.373	1.356	1.363	1.374	1.365	1.341	1.337	1.351	1.352
Ausländische Staatsangeh.	27	26	31	32	37	38	33	37	40
<b>61018 Kaindorf an der Sulm</b>	2.417	2.451	2.449	2.429	2.439	2.482	2.456	2.548	2.542
Österreichische Staatsangeh.	2.335	2.348	2.331	2.314	2.322	2.361	2.331	2.397	2.396
Ausländische Staatsangeh.	82	103	118	115	117	121	125	151	146
<b>61019 Kitzreck im Sausal</b>	1.207	1.208	1.210	1.215	1.205	1.217	1.222	1.235	1.207
Österreichische Staatsangeh.	1.194	1.188	1.194	1.197	1.185	1.194	1.188	1.190	1.166
Ausländische Staatsangeh.	13	20	16	18	20	23	34	45	41
<b>61020 Lang</b>	1.139	1.204	1.200	1.219	1.213	1.213	1.240	1.204	1.214
Österreichische Staatsangeh.	1.105	1.174	1.161	1.176	1.162	1.181	1.208	1.171	1.177
Ausländische Staatsangeh.	34	30	39	43	51	32	32	33	37
<b>61021 Lebring-Sankt Margarethen</b>	1.904	1.967	1.973	1.947	1.975	1.988	1.981	1.977	1.998
Österreichische Staatsangeh.	1.812	1.874	1.886	1.864	1.882	1.896	1.890	1.883	1.896
Ausländische Staatsangeh.	92	93	87	83	93	92	91	94	102
<b>61022 Leibnitz</b>	6.993	7.361	7.388	7.510	7.572	7.609	7.709	7.796	7.863
Österreichische Staatsangeh.	6.497	6.811	6.794	6.900	6.973	6.981	7.062	7.115	7.144
Ausländische Staatsangeh.	496	550	594	610	599	628	647	681	719
<b>61023 Leutschach</b>	621	584	570	593	596	582	576	569	557
Österreichische Staatsangeh.	612	577	559	577	582	568	564	558	544
Ausländische Staatsangeh.	9	7	11	16	14	14	12	11	13
<b>61024 Oberhaag</b>	2.360	2.366	2.355	2.340	2.341	2.321	2.331	2.266	2.261
Österreichische Staatsangeh.	2.329	2.327	2.321	2.302	2.299	2.278	2.281	2.219	2.210
Ausländische Staatsangeh.	31	39	34	38	42	43	50	47	51
<b>61025 Obervogau</b>	817	849	851	838	847	863	877	871	878
Österreichische Staatsangeh.	779	816	814	804	811	828	841	838	829
Ausländische Staatsangeh.	38	33	37	34	36	35	36	33	49
<b>61026 Pistorf</b>	1.395	1.439	1.462	1.462	1.469	1.470	1.433	1.426	1.406
Österreichische Staatsangeh.	1.382	1.408	1.430	1.430	1.428	1.425	1.389	1.379	1.351
Ausländische Staatsangeh.	13	31	32	32	41	45	44	47	55
<b>61027 Ragnitz</b>	1.427	1.471	1.444	1.441	1.448	1.456	1.470	1.480	1.454
Österreichische Staatsangeh.	1.406	1.449	1.422	1.414	1.418	1.429	1.440	1.446	1.417
Ausländische Staatsangeh.	21	22	22	27	30	27	30	34	37
<b>61028 Ratsch an der Weinstraße</b>	415	405	419	421	414	408	419	433	448
Österreichische Staatsangeh.	398	387	402	405	398	386	396	411	425
Ausländische Staatsangeh.	17	18	17	16	16	22	23	22	23
<b>61029 Retznei</b>	418	426	426	416	427	424	428	428	420
Österreichische Staatsangeh.	416	423	422	412	423	420	423	421	411
Ausländische Staatsangeh.	2	3	4	4	4	4	5	7	9
<b>61030 Sankt Andrä-Höch</b>	1.827	1.802	1.794	1.773	1.765	1.757	1.760	1.749	1.740
Österreichische Staatsangeh.	1.793	1.767	1.768	1.744	1.735	1.723	1.717	1.710	1.693
Ausländische Staatsangeh.	34	35	26	29	30	34	43	39	47
<b>61031 Sankt Georgen an der Stiefing</b>	1.128	1.157	1.150	1.133	1.126	1.127	1.116	1.112	1.107
Österreichische Staatsangeh.	1.108	1.142	1.136	1.117	1.108	1.099	1.087	1.079	1.071
Ausländische Staatsangeh.	20	15	14	16	18	28	29	33	36
<b>61032 Sankt Johann im Saggaual</b>	2.099	2.057	2.063	2.045	2.052	2.082	2.070	2.082	2.050
Österreichische Staatsangeh.	2.075	2.039	2.042	2.024	2.026	2.061	2.044	2.046	2.018
Ausländische Staatsangeh.	24	18	21	21	26	21	26	36	32
<b>61033 Sankt Nikolai im Sausal</b>	2.113	2.152	2.182	2.207	2.239	2.226	2.218	2.235	2.219
Österreichische Staatsangeh.	2.076	2.121	2.140	2.164	2.190	2.180	2.175	2.189	2.170
Ausländische Staatsangeh.	37	31	42	43	49	46	43	46	49
<b>61034 Sankt Nikolai ob Draßling</b>	1.135	1.102	1.075	1.078	1.072	1.108	1.100	1.091	1.056
Österreichische Staatsangeh.	1.102	1.077	1.050	1.052	1.035	1.043	1.029	1.013	992
Ausländische Staatsangeh.	33	25	25	26	37	65	71	78	64
<b>61035 Sankt Ulrich am Waasen</b>	776	780	787	765	768	773	779	751	773
Österreichische Staatsangeh.	752	751	758	737	738	740	751	727	745
Ausländische Staatsangeh.	24	29	29	28	30	33	28	24	28
<b>61036 Sankt Veit am Vogau</b>	1.845	1.857	1.843	1.834	1.842	1.864	1.847	1.881	1.905
Österreichische Staatsangeh.	1.815	1.817	1.808	1.795	1.798	1.817	1.803	1.834	1.867
Ausländische Staatsangeh.	30	40	35	39	44	47	44	47	38
<b>61037 Schloßberg</b>	1.197	1.169	1.157	1.106	1.104	1.084	1.089	1.057	1.069
Österreichische Staatsangeh.	1.183	1.141	1.127	1.092	1.090	1.067	1.072	1.044	1.050
Ausländische Staatsangeh.	14	28	30	14	14	17	17	13	19
<b>61038 Seggauberg</b>	1.025	970	970	974	976	973	1.026	977	974
Österreichische Staatsangeh.	1.005	952	948	948	945	941	988	942	937
Ausländische Staatsangeh.	20	18	22	26	31	32	38	35	37



**Tabelle 1: Bevölkerung nach Staatsangehörigkeit und Gebietseinheiten 2002-2012**

Table 1: Population by citizenship and territorial units 2002-2012

Gebietseinheit, Staatsangehörigkeit	Bevölkerung am Stichtag								
	1.1.2002	1.1.2005	1.1.2006	1.1.2007	1.1.2008	1.1.2009	1.1.2010	1.1.2011	1.1.2012
<b>61039 Spielfeld</b>	1.033	1.026	1.010	1.030	1.001	975	958	956	963
Österreichische Staatsangeh.	946	952	947	971	937	916	894	901	903
Ausländische Staatsangeh.	87	74	63	59	64	59	64	55	60
<b>61040 Stocking</b>	1.412	1.462	1.496	1.484	1.492	1.477	1.455	1.442	1.455
Österreichische Staatsangeh.	1.365	1.418	1.452	1.438	1.447	1.435	1.422	1.412	1.419
Ausländische Staatsangeh.	47	44	44	46	45	42	33	30	36
<b>61041 Straß in Steiermark</b>	1.751	1.729	1.710	1.759	1.769	1.760	1.754	1.748	1.755
Österreichische Staatsangeh.	1.623	1.602	1.584	1.581	1.607	1.606	1.617	1.597	1.595
Ausländische Staatsangeh.	128	127	126	178	162	154	137	151	160
<b>61042 Sulztal an der Weinstraße</b>	149	148	152	143	142	142	146	136	133
Österreichische Staatsangeh.	145	145	149	140	138	139	141	134	132
Ausländische Staatsangeh.	4	3	3	3	4	3	5	2	1
<b>61043 Tillmitsch</b>	3.019	3.099	3.081	3.134	3.131	3.142	3.180	3.178	3.159
Österreichische Staatsangeh.	2.967	3.016	3.006	3.060	3.047	3.061	3.087	3.076	3.051
Ausländische Staatsangeh.	52	83	75	74	84	81	93	102	108
<b>61044 Vogau</b>	1.050	1.102	1.116	1.100	1.105	1.097	1.100	1.103	1.116
Österreichische Staatsangeh.	1.004	1.032	1.053	1.038	1.049	1.032	1.030	1.039	1.047
Ausländische Staatsangeh.	46	70	63	62	56	65	70	64	69
<b>61045 Wagner</b>	5.106	5.184	5.208	5.160	5.116	5.230	5.223	5.319	5.362
Österreichische Staatsangeh.	4.817	4.846	4.841	4.792	4.733	4.840	4.835	4.916	4.959
Ausländische Staatsangeh.	289	338	367	368	383	390	388	403	403
<b>61046 Weitendorf</b>	1.486	1.477	1.488	1.517	1.517	1.527	1.516	1.506	1.527
Österreichische Staatsangeh.	1.441	1.439	1.448	1.471	1.480	1.480	1.467	1.451	1.472
Ausländische Staatsangeh.	45	38	40	46	37	47	49	55	55
<b>61047 Wildon</b>	2.357	2.353	2.384	2.415	2.471	2.482	2.511	2.518	2.569
Österreichische Staatsangeh.	2.199	2.183	2.232	2.253	2.293	2.308	2.326	2.334	2.362
Ausländische Staatsangeh.	158	170	152	162	178	174	185	184	207
<b>61048 Wolfsberg im Schwarzautal</b>	822	814	799	801	790	781	794	813	799
Österreichische Staatsangeh.	806	800	780	779	770	756	761	769	751
Ausländische Staatsangeh.	16	14	19	22	20	25	33	44	48
<b>61101 Eisenerz</b>	6.292	5.836	5.745	5.563	5.414	5.256	5.081	4.948	4.805
Österreichische Staatsangeh.	6.083	5.669	5.530	5.375	5.215	5.065	4.904	4.779	4.640
Ausländische Staatsangeh.	209	167	215	188	199	191	177	169	165
<b>61102 Gai</b>	1.761	1.772	1.781	1.788	1.825	1.797	1.811	1.800	1.781
Österreichische Staatsangeh.	1.733	1.748	1.754	1.762	1.794	1.767	1.777	1.766	1.744
Ausländische Staatsangeh.	28	24	27	26	31	30	34	34	37
<b>61103 Hafning bei Trofaiach</b>	1.645	1.673	1.672	1.644	1.649	1.648	1.673	1.637	1.613
Österreichische Staatsangeh.	1.623	1.645	1.646	1.622	1.623	1.621	1.644	1.607	1.573
Ausländische Staatsangeh.	22	28	26	22	26	27	29	30	40
<b>61104 Hiefiau</b>	1.004	926	898	869	839	823	815	792	775
Österreichische Staatsangeh.	964	903	875	842	817	798	791	768	751
Ausländische Staatsangeh.	40	23	23	27	22	25	24	24	24
<b>61105 Kalwang</b>	1.182	1.170	1.162	1.151	1.143	1.121	1.082	1.092	1.086
Österreichische Staatsangeh.	1.134	1.137	1.123	1.116	1.120	1.097	1.059	1.053	1.047
Ausländische Staatsangeh.	48	33	39	35	23	24	23	39	39
<b>61106 Kammern im Liesingtal</b>	1.655	1.683	1.671	1.692	1.731	1.705	1.694	1.677	1.657
Österreichische Staatsangeh.	1.616	1.636	1.620	1.642	1.684	1.662	1.656	1.632	1.610
Ausländische Staatsangeh.	39	47	51	50	47	43	38	45	47
<b>61107 Kraubath an der Mur</b>	1.346	1.364	1.361	1.376	1.357	1.321	1.309	1.317	1.287
Österreichische Staatsangeh.	1.322	1.341	1.331	1.347	1.325	1.290	1.279	1.288	1.258
Ausländische Staatsangeh.	24	23	30	29	32	31	30	29	29
<b>61108 Leoben</b>	25.766	25.354	25.361	25.144	25.026	24.947	24.709	24.600	24.645
Österreichische Staatsangeh.	23.445	22.806	22.699	22.469	22.283	22.246	21.984	21.808	21.787
Ausländische Staatsangeh.	2.321	2.548	2.662	2.675	2.743	2.701	2.725	2.792	2.858
<b>61109 Mautern in Steiermark</b>	2.090	2.000	1.956	1.923	1.922	1.923	1.909	1.871	1.817
Österreichische Staatsangeh.	2.043	1.950	1.906	1.873	1.869	1.875	1.860	1.827	1.772
Ausländische Staatsangeh.	47	50	50	50	53	48	49	44	45
<b>61110 Niklasdorf</b>	2.702	2.633	2.599	2.583	2.574	2.584	2.562	2.550	2.547
Österreichische Staatsangeh.	2.615	2.513	2.483	2.461	2.441	2.432	2.414	2.380	2.355
Ausländische Staatsangeh.	87	120	116	122	133	152	148	170	192
<b>61111 Proleb</b>	1.619	1.636	1.645	1.646	1.664	1.652	1.639	1.599	1.580
Österreichische Staatsangeh.	1.606	1.621	1.629	1.631	1.640	1.626	1.613	1.574	1.555
Ausländische Staatsangeh.	13	15	16	15	24	26	26	25	25
<b>61112 Radmer</b>	789	768	743	730	724	712	684	678	659
Österreichische Staatsangeh.	782	761	739	726	719	707	677	674	655
Ausländische Staatsangeh.	7	7	4	4	5	5	7	4	4
<b>61113 Sankt Michael i. Obersteiermark</b>	3.286	3.264	3.255	3.260	3.207	3.158	3.118	3.077	3.075
Österreichische Staatsangeh.	3.191	3.142	3.127	3.113	3.054	3.002	2.967	2.912	2.919
Ausländische Staatsangeh.	95	122	128	147	153	156	151	165	156

**Tabelle 1: Bevölkerung nach Staatsangehörigkeit und Gebietseinheiten 2002-2012**

Table 1: Population by citizenship and territorial units 2002-2012

Gebietseinheit, Staatsangehörigkeit	Bevölkerung am Stichtag								
	1.1.2002	1.1.2005	1.1.2006	1.1.2007	1.1.2008	1.1.2009	1.1.2010	1.1.2011	1.1.2012
<b>61114 Sankt Peter-Freienstein</b>	2.508	2.434	2.485	2.486	2.454	2.477	2.442	2.433	2.417
Österreichische Staatsangeh.	2.438	2.376	2.410	2.424	2.384	2.402	2.369	2.354	2.323
Ausländische Staatsangeh.	70	58	75	62	70	75	73	79	94
<b>61115 Sankt Stefan ob Leoben</b>	2.088	2.054	2.052	2.020	2.021	2.014	1.998	1.968	1.966
Österreichische Staatsangeh.	2.012	1.986	1.982	1.964	1.969	1.964	1.956	1.938	1.934
Ausländische Staatsangeh.	76	68	70	56	52	50	42	30	32
<b>61116 Traboch</b>	1.353	1.351	1.394	1.387	1.380	1.398	1.411	1.397	1.387
Österreichische Staatsangeh.	1.330	1.324	1.369	1.349	1.341	1.352	1.356	1.345	1.340
Ausländische Staatsangeh.	23	27	25	38	39	46	55	52	47
<b>61117 Trofaiach</b>	8.310	8.186	8.080	8.065	7.952	7.966	7.929	7.951	7.945
Österreichische Staatsangeh.	8.045	7.961	7.855	7.826	7.707	7.669	7.614	7.614	7.570
Ausländische Staatsangeh.	265	225	225	239	245	297	315	337	375
<b>61118 Vordernberg</b>	1.355	1.259	1.222	1.196	1.148	1.110	1.091	1.080	1.052
Österreichische Staatsangeh.	1.296	1.214	1.183	1.151	1.113	1.066	1.050	1.035	1.011
Ausländische Staatsangeh.	59	45	39	45	35	44	41	45	41
<b>61119 Wald am Schoberpaß</b>	698	657	652	643	632	641	627	637	634
Österreichische Staatsangeh.	667	630	630	620	613	617	596	605	607
Ausländische Staatsangeh.	31	27	22	23	19	24	31	32	27
<b>61201 Admont</b>	2.754	2.682	2.687	2.681	2.671	2.641	2.600	2.581	2.535
Österreichische Staatsangeh.	2.631	2.505	2.501	2.506	2.474	2.434	2.420	2.408	2.353
Ausländische Staatsangeh.	123	177	186	175	197	207	180	173	182
<b>61202 Aich</b>	830	881	886	895	904	930	925	925	926
Österreichische Staatsangeh.	799	850	858	865	864	881	880	880	874
Ausländische Staatsangeh.	31	31	28	30	40	49	45	45	52
<b>61203 Aigen im Ennstal</b>	2.557	2.503	2.515	2.556	2.563	2.567	2.552	2.576	2.574
Österreichische Staatsangeh.	2.493	2.451	2.463	2.491	2.497	2.496	2.487	2.509	2.506
Ausländische Staatsangeh.	64	52	52	65	66	71	65	67	68
<b>61204 Altaussee</b>	1.867	1.895	1.888	1.905	1.880	1.867	1.829	1.804	1.777
Österreichische Staatsangeh.	1.760	1.765	1.765	1.767	1.743	1.731	1.704	1.687	1.662
Ausländische Staatsangeh.	107	130	123	138	137	136	125	117	115
<b>61205 Altenmarkt bei Sankt Gallen</b>	933	902	910	902	906	878	862	854	864
Österreichische Staatsangeh.	910	876	877	876	873	853	830	819	817
Ausländische Staatsangeh.	23	26	33	26	33	25	32	35	47
<b>61206 Ardnning</b>	1.238	1.261	1.231	1.261	1.255	1.238	1.215	1.190	1.185
Österreichische Staatsangeh.	1.210	1.231	1.202	1.236	1.226	1.211	1.186	1.161	1.159
Ausländische Staatsangeh.	28	30	29	25	29	27	29	29	26
<b>61207 Bad Aussee</b>	4.987	4.834	4.836	4.838	4.827	4.865	4.891	4.883	4.884
Österreichische Staatsangeh.	4.504	4.394	4.386	4.373	4.331	4.357	4.353	4.321	4.316
Ausländische Staatsangeh.	483	440	450	465	496	508	538	562	568
<b>61208 Donnersbach</b>	1.133	1.112	1.134	1.118	1.110	1.126	1.127	1.138	1.101
Österreichische Staatsangeh.	1.120	1.101	1.125	1.105	1.096	1.108	1.102	1.110	1.076
Ausländische Staatsangeh.	13	11	9	13	14	18	25	28	25
<b>61209 Donnersbachwald</b>	360	345	339	346	341	344	334	324	328
Österreichische Staatsangeh.	352	341	333	337	333	335	328	318	324
Ausländische Staatsangeh.	8	4	6	9	8	9	6	6	4
<b>61210 Gaishorn am See</b>	1.077	1.084	1.088	1.072	1.067	1.053	1.065	1.055	1.011
Österreichische Staatsangeh.	1.037	1.043	1.047	1.032	1.029	1.011	1.020	1.006	959
Ausländische Staatsangeh.	40	41	41	40	38	42	45	49	52
<b>61211 Gams bei Hieflau</b>	633	609	603	595	591	602	602	586	573
Österreichische Staatsangeh.	622	599	593	585	581	591	586	571	556
Ausländische Staatsangeh.	11	10	10	10	10	11	16	15	17
<b>61212 Gössenberg</b>	293	275	269	273	275	272	275	275	274
Österreichische Staatsangeh.	286	270	264	268	269	264	266	267	263
Ausländische Staatsangeh.	7	5	5	5	6	8	9	8	11
<b>61213 Gröbming</b>	2.512	2.631	2.693	2.711	2.734	2.791	2.785	2.813	2.846
Österreichische Staatsangeh.	2.358	2.479	2.534	2.526	2.549	2.584	2.575	2.591	2.595
Ausländische Staatsangeh.	154	152	159	185	185	207	210	222	251
<b>61214 Großsölk</b>	524	516	509	505	498	495	492	493	487
Österreichische Staatsangeh.	503	495	487	481	479	478	471	469	458
Ausländische Staatsangeh.	21	21	22	24	19	17	21	24	29
<b>61215 Grundlsee</b>	1.313	1.328	1.302	1.283	1.274	1.267	1.256	1.246	1.256
Österreichische Staatsangeh.	1.272	1.283	1.263	1.245	1.238	1.225	1.206	1.192	1.197
Ausländische Staatsangeh.	41	45	39	38	36	42	50	54	59
<b>61216 Hall</b>	1.842	1.829	1.837	1.838	1.816	1.780	1.756	1.766	1.743
Österreichische Staatsangeh.	1.807	1.799	1.809	1.807	1.780	1.738	1.725	1.721	1.706
Ausländische Staatsangeh.	35	30	28	31	36	42	31	45	37
<b>61217 Haus</b>	2.472	2.463	2.471	2.471	2.429	2.432	2.400	2.397	2.394
Österreichische Staatsangeh.	2.308	2.325	2.325	2.346	2.316	2.303	2.285	2.285	2.276
Ausländische Staatsangeh.	164	138	146	125	113	129	115	112	118

**Tabelle 1: Bevölkerung nach Staatsangehörigkeit und Gebietseinheiten 2002-2012**

Table 1: Population by citizenship and territorial units 2002-2012

Gebietseinheit, Staatsangehörigkeit	Bevölkerung am Stichtag								
	1.1.2002	1.1.2005	1.1.2006	1.1.2007	1.1.2008	1.1.2009	1.1.2010	1.1.2011	1.1.2012
<b>61218 Irdning</b>	2.658	2.660	2.647	2.660	2.690	2.683	2.689	2.721	2.763
Österreichische Staatsangeh.	2.584	2.579	2.571	2.585	2.616	2.598	2.605	2.640	2.661
Ausländische Staatsangeh.	74	81	76	75	74	85	84	81	102
<b>61219 Johnsbach</b>	163	157	153	152	156	157	148	144	141
Österreichische Staatsangeh.	156	151	145	145	150	146	141	137	134
Ausländische Staatsangeh.	7	6	8	7	6	11	7	7	7
<b>61220 Kleinsölk</b>	611	611	607	608	595	588	575	582	582
Österreichische Staatsangeh.	601	599	593	593	585	578	564	568	567
Ausländische Staatsangeh.	10	12	14	15	10	10	11	14	15
<b>61221 Landl</b>	1.345	1.329	1.324	1.324	1.302	1.311	1.307	1.287	1.270
Österreichische Staatsangeh.	1.332	1.305	1.297	1.289	1.270	1.276	1.271	1.250	1.232
Ausländische Staatsangeh.	13	24	27	35	32	35	36	37	38
<b>61222 Lassing</b>	1.829	1.825	1.821	1.796	1.798	1.790	1.742	1.703	1.667
Österreichische Staatsangeh.	1.808	1.803	1.795	1.768	1.763	1.761	1.718	1.682	1.645
Ausländische Staatsangeh.	21	22	26	28	35	29	24	21	22
<b>61223 Liezen</b>	6.902	6.956	6.983	6.964	6.981	6.906	6.854	6.839	6.861
Österreichische Staatsangeh.	6.333	6.340	6.346	6.281	6.265	6.150	6.119	6.050	6.027
Ausländische Staatsangeh.	569	616	637	683	716	756	735	789	834
<b>61224 Michaelerberg</b>	514	516	528	525	529	541	543	532	543
Österreichische Staatsangeh.	502	506	515	504	516	524	523	514	519
Ausländische Staatsangeh.	12	10	13	21	13	17	20	18	24
<b>61225 Mitterberg</b>	1.061	1.090	1.095	1.091	1.101	1.106	1.139	1.136	1.170
Österreichische Staatsangeh.	1.012	1.051	1.056	1.058	1.057	1.060	1.085	1.082	1.105
Ausländische Staatsangeh.	49	39	39	33	44	46	54	54	65
<b>61226 Bad Mitterndorf</b>	3.211	3.051	3.050	3.059	3.019	3.046	3.063	3.073	3.088
Österreichische Staatsangeh.	2.844	2.798	2.800	2.795	2.751	2.751	2.752	2.731	2.727
Ausländische Staatsangeh.	367	253	250	264	268	295	311	342	361
<b>61227 Niederöblarn</b>	565	551	558	568	564	546	572	577	596
Österreichische Staatsangeh.	546	541	549	555	552	533	557	562	577
Ausländische Staatsangeh.	19	10	9	13	12	13	15	15	19
<b>61228 Öblarn</b>	1.477	1.414	1.422	1.423	1.435	1.438	1.433	1.455	1.442
Österreichische Staatsangeh.	1.413	1.345	1.354	1.360	1.350	1.344	1.347	1.351	1.315
Ausländische Staatsangeh.	64	69	68	63	85	94	86	104	127
<b>61229 Oppenberg</b>	276	280	269	268	280	264	252	247	246
Österreichische Staatsangeh.	275	279	268	267	275	257	244	243	243
Ausländische Staatsangeh.	1	1	1	1	5	7	8	4	3
<b>61230 Palfau</b>	441	412	412	404	405	412	413	405	408
Österreichische Staatsangeh.	431	410	409	403	402	405	406	399	403
Ausländische Staatsangeh.	10	2	3	1	3	7	7	6	5
<b>61232 Pichl-Preunegg</b>	898	914	905	906	930	923	933	935	940
Österreichische Staatsangeh.	845	855	857	856	877	867	874	877	883
Ausländische Staatsangeh.	53	59	48	50	53	56	59	58	57
<b>61233 Pichl-Kainisch</b>	772	778	765	761	761	758	752	747	766
Österreichische Staatsangeh.	747	747	734	726	725	721	722	718	724
Ausländische Staatsangeh.	25	31	31	35	36	37	30	29	42
<b>61234 Pruggern</b>	654	668	669	673	648	634	632	617	614
Österreichische Staatsangeh.	628	634	628	634	608	597	589	569	562
Ausländische Staatsangeh.	26	34	41	39	40	37	43	48	52
<b>61235 Pürgg-Trautenfels</b>	984	985	969	1.007	989	970	971	946	919
Österreichische Staatsangeh.	938	934	920	966	940	919	902	886	856
Ausländische Staatsangeh.	46	51	49	41	49	51	69	60	63
<b>61236 Ramsau am Dachstein</b>	2.706	2.747	2.731	2.724	2.745	2.743	2.762	2.752	2.770
Österreichische Staatsangeh.	2.552	2.565	2.553	2.535	2.541	2.538	2.537	2.514	2.527
Ausländische Staatsangeh.	154	182	178	189	204	205	225	238	243
<b>61237 Rohrmoos-Untertal</b>	1.424	1.418	1.422	1.401	1.399	1.380	1.376	1.378	1.389
Österreichische Staatsangeh.	1.359	1.344	1.348	1.337	1.337	1.331	1.329	1.318	1.333
Ausländische Staatsangeh.	65	74	74	64	62	49	47	60	56
<b>61238 Rottenmann</b>	5.394	5.316	5.324	5.309	5.281	5.239	5.224	5.154	5.120
Österreichische Staatsangeh.	4.867	4.896	4.910	4.902	4.866	4.780	4.770	4.703	4.654
Ausländische Staatsangeh.	527	420	414	407	415	459	454	451	466
<b>61239 Sankt Gallen</b>	1.520	1.493	1.464	1.475	1.438	1.448	1.443	1.420	1.421
Österreichische Staatsangeh.	1.482	1.456	1.431	1.438	1.401	1.410	1.404	1.386	1.379
Ausländische Staatsangeh.	38	37	33	37	37	38	39	34	42
<b>61240 Sankt Martin am Grimming</b>	773	784	780	774	782	771	764	769	762
Österreichische Staatsangeh.	752	760	759	744	759	755	744	743	735
Ausländische Staatsangeh.	21	24	21	30	23	16	20	26	27
<b>61241 Sankt Nikolai im Sölketal</b>	504	508	515	519	516	508	502	512	497
Österreichische Staatsangeh.	501	499	507	511	504	495	489	500	483
Ausländische Staatsangeh.	3	9	8	8	12	13	13	12	14

**Tabelle 1: Bevölkerung nach Staatsangehörigkeit und Gebietseinheiten 2002-2012**

Table 1: Population by citizenship and territorial units 2002-2012

Gebietseinheit, Staatsangehörigkeit	Bevölkerung am Stichtag								
	1.1.2002	1.1.2005	1.1.2006	1.1.2007	1.1.2008	1.1.2009	1.1.2010	1.1.2011	1.1.2012
<b>61242 Schladming</b>	4.521	4.481	4.439	4.426	4.387	4.524	4.496	4.477	4.367
Österreichische Staatsangeh.	4.013	3.993	3.984	3.975	3.954	3.996	3.960	3.917	3.816
Ausländische Staatsangeh.	508	488	455	451	433	528	536	560	551
<b>61243 Selzthal</b>	1.934	1.887	1.848	1.806	1.764	1.759	1.743	1.709	1.679
Österreichische Staatsangeh.	1.867	1.795	1.764	1.724	1.686	1.661	1.630	1.599	1.566
Ausländische Staatsangeh.	67	92	84	82	78	98	113	110	113
<b>61244 Stainach</b>	2.028	2.001	1.982	1.969	1.984	1.989	1.989	1.971	1.962
Österreichische Staatsangeh.	1.779	1.754	1.730	1.738	1.761	1.776	1.768	1.758	1.741
Ausländische Staatsangeh.	249	247	252	231	223	213	221	213	221
<b>61245 Tauplitz</b>	1.014	989	998	1.010	1.007	1.015	1.017	1.027	1.013
Österreichische Staatsangeh.	981	952	958	958	956	959	955	953	932
Ausländische Staatsangeh.	33	37	40	52	51	56	62	74	81
<b>61246 Treglwang</b>	387	384	378	381	372	365	371	365	366
Österreichische Staatsangeh.	372	360	354	361	350	345	350	347	348
Ausländische Staatsangeh.	15	24	24	20	22	20	21	18	18
<b>61247 Trieben</b>	3.826	3.743	3.712	3.679	3.642	3.611	3.531	3.481	3.440
Österreichische Staatsangeh.	3.691	3.585	3.564	3.522	3.477	3.430	3.345	3.289	3.222
Ausländische Staatsangeh.	135	158	148	157	165	181	186	192	218
<b>61248 Weißenbach an der Enns</b>	562	551	563	544	537	525	506	501	502
Österreichische Staatsangeh.	548	531	543	525	522	516	497	493	488
Ausländische Staatsangeh.	14	20	20	19	15	9	9	8	14
<b>61249 Weißenbach bei Liezen</b>	1.173	1.150	1.150	1.149	1.145	1.151	1.131	1.116	1.117
Österreichische Staatsangeh.	1.144	1.126	1.116	1.116	1.114	1.117	1.096	1.083	1.080
Ausländische Staatsangeh.	29	24	34	33	31	34	35	33	37
<b>61250 Weng im Gesäuse</b>	634	612	607	599	610	618	615	621	607
Österreichische Staatsangeh.	620	602	598	589	600	601	598	604	592
Ausländische Staatsangeh.	14	10	9	10	10	17	17	17	15
<b>61251 Wildalpen</b>	598	590	578	571	573	569	556	537	526
Österreichische Staatsangeh.	591	582	570	563	562	558	542	522	511
Ausländische Staatsangeh.	7	8	8	8	11	11	14	15	15
<b>61252 Wörschach</b>	1.189	1.165	1.176	1.182	1.167	1.167	1.165	1.172	1.158
Österreichische Staatsangeh.	1.139	1.125	1.133	1.138	1.123	1.126	1.115	1.118	1.105
Ausländische Staatsangeh.	50	40	43	44	44	41	50	54	53
<b>61301 Allerheiligen im Mürztal</b>	1.970	1.964	1.972	1.964	1.941	1.957	1.957	1.933	1.945
Österreichische Staatsangeh.	1.952	1.943	1.949	1.942	1.920	1.934	1.928	1.905	1.923
Ausländische Staatsangeh.	18	21	23	22	21	23	29	28	22
<b>61302 Altenberg an der Rax</b>	337	349	364	353	350	356	347	341	334
Österreichische Staatsangeh.	332	345	353	348	344	349	342	336	329
Ausländische Staatsangeh.	5	4	11	5	6	7	5	5	5
<b>61303 Ganz</b>	379	373	373	367	367	363	356	358	347
Österreichische Staatsangeh.	371	366	365	360	360	356	353	353	345
Ausländische Staatsangeh.	8	7	8	7	7	7	3	5	2
<b>61304 Kapellen</b>	683	680	673	670	655	642	627	616	598
Österreichische Staatsangeh.	668	672	663	658	644	630	615	606	591
Ausländische Staatsangeh.	15	8	10	12	11	12	12	10	7
<b>61305 Kindberg</b>	5.851	5.695	5.716	5.724	5.720	5.665	5.629	5.546	5.465
Österreichische Staatsangeh.	5.662	5.517	5.521	5.545	5.531	5.479	5.437	5.348	5.247
Ausländische Staatsangeh.	189	178	195	179	189	186	192	198	218
<b>61306 Krieglach</b>	5.157	5.149	5.149	5.144	5.155	5.222	5.226	5.189	5.171
Österreichische Staatsangeh.	5.042	5.060	5.062	5.044	5.070	5.119	5.119	5.089	5.053
Ausländische Staatsangeh.	115	89	87	100	85	103	107	100	118
<b>61307 Langenwang</b>	4.072	4.118	4.102	4.061	4.062	4.052	4.053	4.033	3.999
Österreichische Staatsangeh.	3.999	4.030	4.017	3.974	3.953	3.944	3.949	3.922	3.878
Ausländische Staatsangeh.	73	88	85	87	109	108	104	111	121
<b>61308 Mitterdorf im Mürztal</b>	2.490	2.420	2.415	2.365	2.377	2.363	2.392	2.409	2.417
Österreichische Staatsangeh.	2.449	2.372	2.368	2.316	2.329	2.298	2.326	2.328	2.342
Ausländische Staatsangeh.	41	48	47	49	48	65	66	81	75
<b>61309 Mürzhofen</b>	1.014	989	984	994	977	955	951	953	946
Österreichische Staatsangeh.	990	959	944	957	949	925	925	922	915
Ausländische Staatsangeh.	24	30	40	37	28	30	26	31	31
<b>61310 Mürzsteg</b>	591	594	602	554	536	595	615	590	631
Österreichische Staatsangeh.	473	450	453	440	431	428	432	410	392
Ausländische Staatsangeh.	118	144	149	114	105	167	183	180	239
<b>61311 Mürzzuschlag</b>	9.527	9.241	9.229	9.199	9.089	8.976	8.828	8.745	8.663
Österreichische Staatsangeh.	8.995	8.661	8.593	8.541	8.415	8.252	8.070	8.008	7.884
Ausländische Staatsangeh.	532	580	636	658	674	724	758	737	779
<b>61312 Neuberg an der Mürz</b>	1.532	1.457	1.421	1.397	1.370	1.340	1.328	1.304	1.306
Österreichische Staatsangeh.	1.456	1.399	1.370	1.347	1.331	1.311	1.283	1.258	1.217
Ausländische Staatsangeh.	76	58	51	50	39	29	45	46	89

**Tabelle 1: Bevölkerung nach Staatsangehörigkeit und Gebietseinheiten 2002-2012**

Table 1: Population by citizenship and territorial units 2002-2012

Gebietseinheit, Staatsangehörigkeit	Bevölkerung am Stichtag								
	1.1.2002	1.1.2005	1.1.2006	1.1.2007	1.1.2008	1.1.2009	1.1.2010	1.1.2011	1.1.2012
<b>61313 Spital am Semmering</b>	1.834	1.738	1.707	1.665	1.668	1.667	1.613	1.604	1.624
Österreichische Staatsangeh.	1.772	1.687	1.657	1.611	1.595	1.575	1.534	1.522	1.527
Ausländische Staatsangeh.	62	51	50	54	73	92	79	82	97
<b>61314 Stanz im Mürztal</b>	2.056	2.001	1.999	1.970	1.939	1.934	1.945	1.936	1.922
Österreichische Staatsangeh.	2.033	1.987	1.980	1.947	1.917	1.910	1.926	1.913	1.901
Ausländische Staatsangeh.	23	14	19	23	22	24	19	23	21
<b>61315 Veitsch</b>	2.964	2.854	2.809	2.759	2.678	2.620	2.585	2.526	2.499
Österreichische Staatsangeh.	2.928	2.809	2.756	2.715	2.638	2.576	2.527	2.451	2.397
Ausländische Staatsangeh.	36	45	53	44	40	44	58	75	102
<b>61316 Wartberg im Mürztal</b>	2.376	2.281	2.261	2.221	2.177	2.148	2.154	2.124	2.089
Österreichische Staatsangeh.	2.340	2.246	2.224	2.188	2.149	2.117	2.115	2.081	2.049
Ausländische Staatsangeh.	36	35	37	33	28	31	39	43	40
<b>61401 Dürnstein in der Steiermark</b>	326	324	330	325	320	310	290	293	276
Österreichische Staatsangeh.	323	312	317	312	308	300	280	283	261
Ausländische Staatsangeh.	3	12	13	13	12	10	10	10	15
<b>61403 Frojach-Katsch</b>	1.246	1.261	1.247	1.250	1.239	1.219	1.219	1.200	1.193
Österreichische Staatsangeh.	1.226	1.230	1.217	1.223	1.210	1.195	1.192	1.178	1.168
Ausländische Staatsangeh.	20	31	30	27	29	24	27	22	25
<b>61404 Krakaudorf</b>	672	661	651	659	648	654	649	642	636
Österreichische Staatsangeh.	670	656	647	655	644	649	645	638	629
Ausländische Staatsangeh.	2	5	4	4	4	5	4	4	7
<b>61405 Krakauhintermühlen</b>	599	593	586	573	579	574	573	570	552
Österreichische Staatsangeh.	593	588	582	568	574	565	565	561	543
Ausländische Staatsangeh.	6	5	4	5	5	9	8	9	9
<b>61406 Krakauschatten</b>	301	311	308	313	315	320	311	307	318
Österreichische Staatsangeh.	299	309	306	310	309	313	304	302	306
Ausländische Staatsangeh.	2	2	2	3	6	7	7	5	12
<b>61407 Kulm am Zirbitz</b>	364	370	362	361	355	352	343	335	329
Österreichische Staatsangeh.	361	370	362	361	355	351	341	334	328
Ausländische Staatsangeh.	3	-	-	-	-	1	2	1	1
<b>61408 Laßnitz bei Murau</b>	1.063	1.095	1.078	1.075	1.088	1.084	1.085	1.060	1.047
Österreichische Staatsangeh.	1.053	1.080	1.063	1.058	1.065	1.060	1.052	1.036	1.020
Ausländische Staatsangeh.	10	15	15	17	23	24	33	24	27
<b>61409 Mariahof</b>	1.333	1.325	1.342	1.341	1.367	1.353	1.368	1.365	1.344
Österreichische Staatsangeh.	1.319	1.311	1.320	1.322	1.347	1.331	1.342	1.336	1.320
Ausländische Staatsangeh.	14	14	22	19	20	22	26	29	24
<b>61410 Mühlen</b>	1.030	1.005	995	981	978	963	952	939	940
Österreichische Staatsangeh.	1.023	996	985	970	968	949	939	926	924
Ausländische Staatsangeh.	7	9	10	11	10	14	13	13	16
<b>61411 Murau</b>	2.298	2.194	2.184	2.174	2.179	2.164	2.097	2.096	2.124
Österreichische Staatsangeh.	2.224	2.132	2.115	2.094	2.085	2.067	1.988	1.982	1.995
Ausländische Staatsangeh.	74	62	69	80	94	97	109	114	129
<b>61412 Neumarkt in Steiermark</b>	1.924	1.878	1.906	1.879	1.844	1.835	1.804	1.790	1.788
Österreichische Staatsangeh.	1.870	1.821	1.849	1.809	1.782	1.770	1.748	1.728	1.715
Ausländische Staatsangeh.	54	57	57	70	62	65	56	62	73
<b>61413 Niederwölz</b>	617	609	613	623	600	619	614	628	599
Österreichische Staatsangeh.	603	592	598	605	582	601	599	610	582
Ausländische Staatsangeh.	14	17	15	18	18	18	15	18	17
<b>61414 Oberwölz Stadt</b>	1.053	1.015	1.005	1.006	994	970	958	971	996
Österreichische Staatsangeh.	1.033	998	989	984	969	951	937	949	973
Ausländische Staatsangeh.	20	17	16	22	25	19	21	22	23
<b>61415 Oberwölz Umgebung</b>	881	850	854	841	828	818	821	796	787
Österreichische Staatsangeh.	869	834	837	827	813	803	809	784	773
Ausländische Staatsangeh.	12	16	17	14	15	15	12	12	14
<b>61416 Perchau am Sattel</b>	322	308	303	302	302	301	298	293	300
Österreichische Staatsangeh.	321	308	303	302	301	298	295	289	292
Ausländische Staatsangeh.	1	-	-	-	1	3	3	4	8
<b>61417 Predlitz-Turrach</b>	897	888	894	890	895	866	845	851	851
Österreichische Staatsangeh.	855	846	845	834	817	788	759	740	739
Ausländische Staatsangeh.	42	42	49	56	78	78	86	111	112
<b>61418 Ranten</b>	1.092	1.089	1.089	1.102	1.082	1.060	1.052	1.042	1.044
Österreichische Staatsangeh.	1.092	1.089	1.088	1.102	1.080	1.058	1.048	1.036	1.039
Ausländische Staatsangeh.	-	-	1	-	2	2	4	6	5
<b>61419 Rinegg</b>	178	174	173	165	169	166	162	161	160
Österreichische Staatsangeh.	178	174	172	165	169	166	162	161	154
Ausländische Staatsangeh.	-	-	1	-	-	-	-	-	6
<b>61420 Sankt Blasen</b>	690	655	651	646	644	616	610	594	573
Österreichische Staatsangeh.	681	642	637	628	625	603	597	578	556
Ausländische Staatsangeh.	9	13	14	18	19	13	13	16	17

**Tabelle 1: Bevölkerung nach Staatsangehörigkeit und Gebietseinheiten 2002-2012**

Table 1: Population by citizenship and territorial units 2002-2012

Gebietseinheit, Staatsangehörigkeit	Bevölkerung am Stichtag								
	1.1.2002	1.1.2005	1.1.2006	1.1.2007	1.1.2008	1.1.2009	1.1.2010	1.1.2011	1.1.2012
<b>61421 Sankt Georgen ob Murau</b>	1.420	1.421	1.396	1.385	1.368	1.384	1.390	1.383	1.385
Österreichische Staatsangeh.	1.389	1.371	1.355	1.343	1.325	1.333	1.329	1.302	1.291
Ausländische Staatsangeh.	31	50	41	42	43	51	61	81	94
<b>61422 Sankt Lambrecht</b>	1.674	1.586	1.575	1.538	1.529	1.515	1.489	1.481	1.447
Österreichische Staatsangeh.	1.558	1.485	1.480	1.447	1.440	1.418	1.385	1.367	1.326
Ausländische Staatsangeh.	116	101	95	91	89	97	104	114	121
<b>61423 Sankt Lorenzen bei Scheifling</b>	663	644	626	618	604	609	608	603	622
Österreichische Staatsangeh.	652	636	621	612	595	601	592	589	598
Ausländische Staatsangeh.	11	8	5	6	9	8	16	14	24
<b>61424 Sankt Marein bei Neumarkt</b>	1.015	1.006	998	1.003	988	972	987	979	967
Österreichische Staatsangeh.	998	971	962	965	949	946	959	950	937
Ausländische Staatsangeh.	17	35	36	38	39	26	28	29	30
<b>61425 Sankt Peter am Kammersberg</b>	2.198	2.194	2.168	2.173	2.160	2.158	2.121	2.112	2.081
Österreichische Staatsangeh.	2.138	2.150	2.128	2.129	2.101	2.082	2.069	2.069	2.047
Ausländische Staatsangeh.	60	44	40	44	59	76	52	43	34
<b>61427 Scheifling</b>	1.662	1.620	1.631	1.622	1.620	1.579	1.568	1.577	1.537
Österreichische Staatsangeh.	1.604	1.573	1.580	1.566	1.567	1.528	1.506	1.516	1.478
Ausländische Staatsangeh.	58	47	51	56	53	51	62	61	59
<b>61428 Schöder</b>	1.102	1.082	1.074	1.070	1.055	1.053	1.061	1.031	1.020
Österreichische Staatsangeh.	1.085	1.067	1.058	1.055	1.041	1.037	1.042	1.014	1.002
Ausländische Staatsangeh.	17	15	16	15	14	16	19	17	18
<b>61429 Schönberg-Lachtal</b>	461	449	456	458	454	465	467	447	443
Österreichische Staatsangeh.	452	443	449	452	445	454	450	431	426
Ausländische Staatsangeh.	9	6	7	6	9	11	17	16	17
<b>61430 Stadl an der Mur</b>	1.118	1.046	1.030	1.022	1.005	985	1.013	999	1.006
Österreichische Staatsangeh.	1.074	1.008	1.005	995	984	967	984	980	978
Ausländische Staatsangeh.	44	38	25	27	21	18	29	19	28
<b>61431 Stolzalpe</b>	554	503	489	494	482	476	472	457	451
Österreichische Staatsangeh.	512	474	466	469	458	447	444	430	424
Ausländische Staatsangeh.	42	29	23	25	24	29	28	27	27
<b>61432 Teufenbach</b>	679	688	678	703	714	691	675	690	705
Österreichische Staatsangeh.	642	642	634	659	668	647	636	643	653
Ausländische Staatsangeh.	37	46	44	44	46	44	39	47	52
<b>61433 Triebendorf</b>	165	148	141	147	144	146	148	146	141
Österreichische Staatsangeh.	156	146	139	144	141	143	146	143	137
Ausländische Staatsangeh.	9	2	2	3	3	3	2	3	4
<b>61434 Winklern bei Oberwölz</b>	947	918	922	932	927	928	916	890	885
Österreichische Staatsangeh.	929	901	905	914	905	908	899	876	871
Ausländische Staatsangeh.	18	17	17	18	22	20	17	14	14
<b>61435 Zeutschach</b>	234	230	238	238	231	229	234	226	223
Österreichische Staatsangeh.	233	228	233	235	228	226	230	223	220
Ausländische Staatsangeh.	1	2	5	3	3	3	4	3	3
<b>61436 Sankt Ruprecht-Falkendorf</b>	523	519	517	508	501	484	478	472	473
Österreichische Staatsangeh.	522	517	515	506	499	483	476	471	469
Ausländische Staatsangeh.	1	2	2	2	2	1	2	1	4
<b>61501 Bierbaum am Auersbach</b>	491	485	478	479	488	485	486	477	477
Österreichische Staatsangeh.	486	472	466	465	472	466	469	460	459
Ausländische Staatsangeh.	5	13	12	14	16	19	17	17	18
<b>61502 Deutsch Goritz</b>	1.338	1.278	1.265	1.279	1.281	1.266	1.257	1.238	1.231
Österreichische Staatsangeh.	1.316	1.255	1.239	1.252	1.258	1.245	1.235	1.217	1.217
Ausländische Staatsangeh.	22	23	26	27	23	21	22	21	14
<b>61503 Dietersdorf am Gnasbach</b>	387	403	391	388	396	388	383	376	370
Österreichische Staatsangeh.	382	397	386	381	388	379	376	370	365
Ausländische Staatsangeh.	5	6	5	7	8	9	7	6	5
<b>61504 Eichfeld</b>	961	966	965	947	945	928	922	917	887
Österreichische Staatsangeh.	944	950	945	930	931	914	910	903	874
Ausländische Staatsangeh.	17	16	20	17	14	14	12	14	13
<b>61505 Gosdorf</b>	1.204	1.176	1.188	1.164	1.176	1.158	1.172	1.155	1.150
Österreichische Staatsangeh.	1.173	1.132	1.140	1.122	1.130	1.108	1.114	1.091	1.079
Ausländische Staatsangeh.	31	44	48	42	46	50	58	64	71
<b>61506 Halbenrain</b>	1.876	1.810	1.819	1.807	1.797	1.782	1.791	1.799	1.786
Österreichische Staatsangeh.	1.821	1.762	1.779	1.767	1.756	1.739	1.739	1.746	1.738
Ausländische Staatsangeh.	55	48	40	40	41	43	52	53	48
<b>61508 Hof bei Straden</b>	882	876	881	885	898	891	890	895	880
Österreichische Staatsangeh.	868	858	865	866	880	867	872	876	863
Ausländische Staatsangeh.	14	18	16	19	18	24	18	19	17
<b>61509 Klösch</b>	1.334	1.305	1.275	1.284	1.265	1.260	1.231	1.228	1.223
Österreichische Staatsangeh.	1.320	1.297	1.266	1.273	1.253	1.245	1.220	1.214	1.207
Ausländische Staatsangeh.	14	8	9	11	12	15	11	14	16

**Tabelle 1: Bevölkerung nach Staatsangehörigkeit und Gebietseinheiten 2002-2012**

Table 1: Population by citizenship and territorial units 2002-2012

Gebietseinheit, Staatsangehörigkeit	Bevölkerung am Stichtag								
	1.1.2002	1.1.2005	1.1.2006	1.1.2007	1.1.2008	1.1.2009	1.1.2010	1.1.2011	1.1.2012
<b>61510 Mettersdorf am Saßbach</b>	1.324	1.318	1.344	1.352	1.337	1.345	1.339	1.340	1.318
Österreichische Staatsangeh.	1.305	1.291	1.319	1.329	1.317	1.325	1.315	1.315	1.290
Ausländische Staatsangeh.	19	27	25	23	20	20	24	25	28
<b>61511 Mureck</b>	1.678	1.615	1.578	1.594	1.590	1.599	1.571	1.571	1.597
Österreichische Staatsangeh.	1.593	1.531	1.504	1.499	1.485	1.486	1.463	1.451	1.473
Ausländische Staatsangeh.	85	84	74	95	105	113	108	120	124
<b>61512 Murfeld</b>	1.696	1.694	1.706	1.703	1.697	1.719	1.689	1.692	1.666
Österreichische Staatsangeh.	1.668	1.660	1.669	1.673	1.660	1.682	1.651	1.652	1.628
Ausländische Staatsangeh.	28	34	37	30	37	37	38	40	38
<b>61513 Bad Radkersburg</b>	1.581	1.473	1.442	1.456	1.451	1.391	1.374	1.361	1.326
Österreichische Staatsangeh.	1.483	1.383	1.357	1.356	1.350	1.302	1.270	1.250	1.218
Ausländische Staatsangeh.	98	90	85	100	101	89	104	111	108
<b>61514 Radkersburg Umgebung</b>	1.748	1.766	1.779	1.786	1.791	1.781	1.783	1.770	1.760
Österreichische Staatsangeh.	1.714	1.723	1.735	1.738	1.736	1.716	1.719	1.701	1.688
Ausländische Staatsangeh.	34	43	44	48	55	65	64	69	72
<b>61515 Ratschendorf</b>	630	615	615	626	604	616	626	613	619
Österreichische Staatsangeh.	624	608	608	617	594	601	612	596	600
Ausländische Staatsangeh.	6	7	7	9	10	15	14	17	19
<b>61516 Sankt Peter am Ottersbach</b>	2.365	2.306	2.278	2.274	2.246	2.261	2.260	2.230	2.261
Österreichische Staatsangeh.	2.324	2.284	2.253	2.245	2.217	2.222	2.222	2.190	2.219
Ausländische Staatsangeh.	41	22	25	29	29	39	38	40	42
<b>61517 Straden</b>	1.678	1.675	1.667	1.636	1.620	1.600	1.564	1.548	1.550
Österreichische Staatsangeh.	1.612	1.611	1.604	1.570	1.554	1.534	1.498	1.476	1.468
Ausländische Staatsangeh.	66	64	63	66	66	66	66	72	82
<b>61518 Tieschen</b>	1.368	1.396	1.379	1.398	1.374	1.350	1.358	1.354	1.317
Österreichische Staatsangeh.	1.358	1.380	1.363	1.378	1.354	1.338	1.345	1.343	1.303
Ausländische Staatsangeh.	10	16	16	20	20	12	13	11	14
<b>61519 Trössing</b>	297	293	289	288	288	281	276	276	277
Österreichische Staatsangeh.	295	288	283	283	285	278	273	272	274
Ausländische Staatsangeh.	2	5	6	5	3	3	3	4	3
<b>61520 Weinburg am Saßbach</b>	1.121	1.114	1.098	1.082	1.082	1.085	1.072	1.071	1.052
Österreichische Staatsangeh.	1.101	1.084	1.072	1.054	1.055	1.058	1.046	1.038	1.023
Ausländische Staatsangeh.	20	30	26	28	27	27	26	33	29
<b>61601 Bärnbach</b>	4.901	5.106	5.164	5.198	5.217	5.245	5.226	5.263	5.248
Österreichische Staatsangeh.	4.803	4.951	5.030	5.061	5.075	5.101	5.088	5.109	5.091
Ausländische Staatsangeh.	98	155	134	137	142	144	138	154	157
<b>61602 Edelschrott</b>	1.732	1.668	1.683	1.686	1.694	1.681	1.654	1.630	1.619
Österreichische Staatsangeh.	1.699	1.638	1.638	1.645	1.651	1.633	1.611	1.586	1.573
Ausländische Staatsangeh.	33	30	45	41	43	48	43	44	46
<b>61603 Gallmannsegg</b>	328	337	333	335	330	331	326	314	316
Österreichische Staatsangeh.	327	334	330	334	328	329	321	309	311
Ausländische Staatsangeh.	1	3	3	1	2	2	5	5	5
<b>61604 Geistthal</b>	992	942	944	909	901	902	879	853	839
Österreichische Staatsangeh.	987	936	938	903	896	897	871	841	826
Ausländische Staatsangeh.	5	6	6	6	5	5	8	12	13
<b>61605 Gößnitz</b>	530	496	514	506	489	467	468	453	453
Österreichische Staatsangeh.	530	493	507	500	483	461	462	448	446
Ausländische Staatsangeh.	-	3	7	6	6	6	6	5	7
<b>61606 Graden</b>	538	533	526	509	495	496	508	490	489
Österreichische Staatsangeh.	534	528	522	508	494	494	499	487	486
Ausländische Staatsangeh.	4	5	4	1	1	2	9	3	3
<b>61607 Hirschegg</b>	762	735	712	703	697	685	694	690	678
Österreichische Staatsangeh.	756	717	700	687	681	674	676	675	662
Ausländische Staatsangeh.	6	18	12	16	16	11	18	15	16
<b>61608 Kainach bei Voitsberg</b>	762	752	743	735	719	712	693	691	669
Österreichische Staatsangeh.	754	748	739	730	714	704	686	683	660
Ausländische Staatsangeh.	8	4	4	5	5	8	7	8	9
<b>61609 Köflach</b>	10.566	10.389	10.219	10.131	10.057	9.985	9.829	9.757	9.731
Österreichische Staatsangeh.	10.285	10.069	9.900	9.813	9.744	9.655	9.504	9.418	9.373
Ausländische Staatsangeh.	281	320	319	318	313	330	325	339	358
<b>61610 Kohlschwarz</b>	773	766	754	744	736	724	733	727	710
Österreichische Staatsangeh.	759	751	740	731	721	715	721	713	692
Ausländische Staatsangeh.	14	15	14	13	15	9	12	14	18
<b>61611 Krottendorf-Gaisfeld</b>	2.299	2.364	2.374	2.392	2.398	2.369	2.387	2.409	2.441
Österreichische Staatsangeh.	2.269	2.336	2.337	2.357	2.357	2.331	2.343	2.362	2.389
Ausländische Staatsangeh.	30	28	37	35	41	38	44	47	52
<b>61612 Ligist</b>	3.212	3.215	3.229	3.216	3.215	3.230	3.229	3.235	3.242
Österreichische Staatsangeh.	3.157	3.168	3.182	3.159	3.167	3.182	3.171	3.175	3.185
Ausländische Staatsangeh.	55	47	47	57	48	48	58	60	57

**Tabelle 1: Bevölkerung nach Staatsangehörigkeit und Gebietseinheiten 2002-2012**

Table 1: Population by citizenship and territorial units 2002-2012

Gebietseinheit, Staatsangehörigkeit	Bevölkerung am Stichtag								
	1.1.2002	1.1.2005	1.1.2006	1.1.2007	1.1.2008	1.1.2009	1.1.2010	1.1.2011	1.1.2012
<b>61613 Maria Lankowitz</b>	2.380	2.295	2.296	2.304	2.290	2.270	2.219	2.227	2.196
Österreichische Staatsangeh.	2.324	2.231	2.247	2.247	2.237	2.211	2.154	2.161	2.121
Ausländische Staatsangeh.	56	64	49	57	53	59	65	66	75
<b>61614 Modriach</b>	240	232	230	220	218	219	223	217	214
Österreichische Staatsangeh.	231	224	224	215	212	212	216	210	204
Ausländische Staatsangeh.	9	8	6	5	6	7	7	7	10
<b>61615 Mooskirchen</b>	1.979	1.977	1.961	1.972	2.008	2.045	2.067	2.073	2.069
Österreichische Staatsangeh.	1.949	1.942	1.935	1.940	1.968	2.000	2.017	2.013	2.010
Ausländische Staatsangeh.	30	35	26	32	40	45	50	60	59
<b>61616 Pack</b>	498	493	474	454	449	441	436	432	421
Österreichische Staatsangeh.	482	480	463	448	441	434	429	425	414
Ausländische Staatsangeh.	16	13	11	6	8	7	7	7	7
<b>61617 Piberegg</b>	419	386	387	381	382	382	377	373	361
Österreichische Staatsangeh.	414	380	380	374	375	374	370	363	353
Ausländische Staatsangeh.	5	6	7	7	7	8	7	10	8
<b>61618 Rosental an der Kainach</b>	1.747	1.729	1.763	1.759	1.733	1.733	1.719	1.709	1.700
Österreichische Staatsangeh.	1.705	1.697	1.724	1.721	1.693	1.687	1.674	1.657	1.647
Ausländische Staatsangeh.	42	32	39	38	40	46	45	52	53
<b>61619 Salla</b>	349	338	316	302	312	299	296	289	288
Österreichische Staatsangeh.	343	333	311	296	305	295	293	287	287
Ausländische Staatsangeh.	6	5	5	6	7	4	3	2	1
<b>61620 Sankt Johann-Köppling</b>	1.609	1.658	1.673	1.702	1.720	1.761	1.779	1.783	1.776
Österreichische Staatsangeh.	1.571	1.616	1.626	1.658	1.675	1.709	1.726	1.728	1.723
Ausländische Staatsangeh.	38	42	47	44	45	52	53	55	53
<b>61621 Sankt Martin am Wöllmißberg</b>	909	887	869	849	862	849	839	826	828
Österreichische Staatsangeh.	901	877	859	838	850	836	825	815	814
Ausländische Staatsangeh.	8	10	10	11	12	13	14	11	14
<b>61622 Söding</b>	1.978	2.037	2.085	2.094	2.105	2.131	2.144	2.134	2.172
Österreichische Staatsangeh.	1.942	1.990	2.028	2.038	2.037	2.044	2.064	2.051	2.088
Ausländische Staatsangeh.	36	47	57	56	68	87	80	83	84
<b>61623 Södingberg</b>	825	866	862	860	839	841	850	825	834
Österreichische Staatsangeh.	816	861	852	848	829	827	835	811	821
Ausländische Staatsangeh.	9	5	10	12	10	14	15	14	13
<b>61624 Stallhofen</b>	3.031	3.069	3.053	3.057	3.091	3.120	3.161	3.166	3.160
Österreichische Staatsangeh.	2.991	3.034	3.021	3.023	3.046	3.073	3.119	3.116	3.107
Ausländische Staatsangeh.	40	35	32	34	45	47	42	50	53
<b>61625 Voitsberg</b>	10.061	9.932	9.906	9.855	9.757	9.769	9.735	9.676	9.614
Österreichische Staatsangeh.	9.741	9.628	9.605	9.579	9.477	9.440	9.401	9.346	9.237
Ausländische Staatsangeh.	320	304	301	276	280	329	334	330	377
<b>61701 Albersdorf-Prebuch</b>	1.725	1.820	1.855	1.882	1.940	1.969	1.978	1.977	1.987
Österreichische Staatsangeh.	1.678	1.778	1.810	1.832	1.869	1.887	1.896	1.894	1.910
Ausländische Staatsangeh.	47	42	45	50	71	82	82	83	77
<b>61702 Anger</b>	906	876	865	861	844	831	821	833	833
Österreichische Staatsangeh.	897	866	859	854	832	821	806	815	815
Ausländische Staatsangeh.	9	10	6	7	12	10	15	18	18
<b>61703 Arzberg</b>	599	578	575	567	560	564	564	553	552
Österreichische Staatsangeh.	590	576	571	557	554	558	554	539	543
Ausländische Staatsangeh.	9	2	4	10	6	6	10	14	9
<b>61704 Baierdorf bei Anger</b>	1.717	1.717	1.706	1.702	1.686	1.702	1.674	1.677	1.669
Österreichische Staatsangeh.	1.707	1.708	1.694	1.691	1.677	1.681	1.656	1.655	1.642
Ausländische Staatsangeh.	10	9	12	11	9	21	18	22	27
<b>61705 Birkfeld</b>	1.693	1.686	1.711	1.685	1.666	1.618	1.639	1.650	1.619
Österreichische Staatsangeh.	1.646	1.663	1.686	1.665	1.641	1.592	1.614	1.616	1.585
Ausländische Staatsangeh.	47	23	25	20	25	26	25	34	34
<b>61706 Etzersdorf-Rollsdorf</b>	1.195	1.185	1.192	1.187	1.188	1.173	1.178	1.145	1.133
Österreichische Staatsangeh.	1.175	1.166	1.175	1.173	1.169	1.159	1.166	1.136	1.125
Ausländische Staatsangeh.	20	19	17	14	19	14	12	9	8
<b>61707 Feistritz bei Anger</b>	1.132	1.107	1.094	1.080	1.095	1.061	1.065	1.069	1.074
Österreichische Staatsangeh.	1.105	1.091	1.081	1.065	1.072	1.043	1.045	1.044	1.049
Ausländische Staatsangeh.	27	16	13	15	23	18	20	25	25
<b>61708 Fischbach</b>	1.621	1.656	1.651	1.637	1.630	1.620	1.594	1.580	1.566
Österreichische Staatsangeh.	1.617	1.632	1.628	1.629	1.624	1.614	1.583	1.570	1.553
Ausländische Staatsangeh.	4	24	23	8	6	6	11	10	13
<b>61709 Fladnitz an der Teichalm</b>	1.141	1.167	1.146	1.138	1.151	1.141	1.168	1.170	1.179
Österreichische Staatsangeh.	1.117	1.144	1.128	1.127	1.137	1.125	1.138	1.136	1.134
Ausländische Staatsangeh.	24	23	18	11	14	16	30	34	45
<b>61710 Floing</b>	1.207	1.209	1.233	1.246	1.248	1.250	1.218	1.210	1.202
Österreichische Staatsangeh.	1.196	1.202	1.223	1.229	1.228	1.223	1.187	1.187	1.181
Ausländische Staatsangeh.	11	7	10	17	20	27	31	23	21



**Tabelle 1: Bevölkerung nach Staatsangehörigkeit und Gebietseinheiten 2002-2012**

Table 1: Population by citizenship and territorial units 2002-2012

Gebietseinheit, Staatsangehörigkeit	Bevölkerung am Stichtag								
	1.1.2002	1.1.2005	1.1.2006	1.1.2007	1.1.2008	1.1.2009	1.1.2010	1.1.2011	1.1.2012
<b>61711 Gasen</b>	1.015	964	953	943	943	947	945	950	947
Österreichische Staatsangeh.	1.000	953	940	933	934	937	935	939	938
Ausländische Staatsangeh.	15	11	13	10	9	10	10	11	9
<b>61712 Gersdorf an der Feistritz</b>	1.224	1.202	1.227	1.238	1.235	1.221	1.216	1.210	1.214
Österreichische Staatsangeh.	1.206	1.180	1.206	1.219	1.214	1.199	1.194	1.188	1.189
Ausländische Staatsangeh.	18	22	21	19	21	22	22	22	25
<b>61713 Gleisdorf</b>	5.233	5.416	5.366	5.404	5.491	5.560	5.653	5.698	5.766
Österreichische Staatsangeh.	5.002	5.160	5.118	5.159	5.182	5.226	5.292	5.276	5.300
Ausländische Staatsangeh.	231	256	248	245	309	334	361	422	466
<b>61714 Gschaid bei Birkfeld</b>	962	939	931	924	922	916	920	919	915
Österreichische Staatsangeh.	955	933	926	917	916	909	911	908	905
Ausländische Staatsangeh.	7	6	5	7	6	7	9	11	10
<b>61715 Gutenberg an der Raabklamm</b>	1.200	1.244	1.243	1.240	1.219	1.215	1.221	1.245	1.256
Österreichische Staatsangeh.	1.193	1.238	1.237	1.236	1.213	1.205	1.210	1.232	1.239
Ausländische Staatsangeh.	7	6	6	4	6	10	11	13	17
<b>61716 Markt Hartmannsdorf</b>	2.866	2.912	2.933	2.960	2.943	2.922	2.940	2.936	2.947
Österreichische Staatsangeh.	2.801	2.836	2.830	2.843	2.834	2.812	2.828	2.829	2.828
Ausländische Staatsangeh.	65	76	103	117	109	110	112	107	119
<b>61717 Haslau bei Birkfeld</b>	500	483	477	475	466	463	452	449	443
Österreichische Staatsangeh.	497	480	476	474	465	459	450	447	441
Ausländische Staatsangeh.	3	3	1	1	1	4	2	2	2
<b>61718 Hirnsdorf</b>	656	685	702	696	687	682	698	691	700
Österreichische Staatsangeh.	653	679	689	687	675	671	681	674	683
Ausländische Staatsangeh.	3	6	13	9	12	11	17	17	17
<b>61719 Hofstätten an der Raab</b>	1.818	1.818	1.837	1.875	1.877	1.935	1.987	2.040	2.045
Österreichische Staatsangeh.	1.789	1.793	1.805	1.847	1.844	1.888	1.919	1.960	1.948
Ausländische Staatsangeh.	29	25	32	28	33	47	68	80	97
<b>61720 Hohenau an der Raab</b>	1.361	1.382	1.371	1.340	1.334	1.329	1.312	1.328	1.314
Österreichische Staatsangeh.	1.350	1.340	1.357	1.325	1.317	1.306	1.290	1.301	1.288
Ausländische Staatsangeh.	11	42	14	15	17	23	22	27	26
<b>61721 Ilztal</b>	1.743	1.747	1.719	1.733	1.707	1.725	1.719	1.736	1.731
Österreichische Staatsangeh.	1.721	1.721	1.693	1.700	1.679	1.703	1.695	1.708	1.697
Ausländische Staatsangeh.	22	26	26	33	28	22	24	28	34
<b>61722 Koglhof</b>	1.172	1.145	1.136	1.129	1.122	1.108	1.112	1.111	1.122
Österreichische Staatsangeh.	1.158	1.130	1.122	1.114	1.109	1.093	1.095	1.085	1.093
Ausländische Staatsangeh.	14	15	14	15	13	15	17	26	29
<b>61723 Krottendorf</b>	2.168	2.204	2.234	2.226	2.235	2.261	2.288	2.336	2.376
Österreichische Staatsangeh.	2.115	2.139	2.175	2.171	2.182	2.207	2.229	2.263	2.298
Ausländische Staatsangeh.	53	65	59	55	53	54	59	73	78
<b>61724 Kulm bei Weiz</b>	489	483	482	493	491	489	484	475	483
Österreichische Staatsangeh.	484	479	473	482	480	476	470	465	476
Ausländische Staatsangeh.	5	4	9	11	11	13	14	10	7
<b>61725 Labuch</b>	716	738	769	774	783	790	776	788	788
Österreichische Staatsangeh.	696	721	752	757	767	770	761	770	770
Ausländische Staatsangeh.	20	17	17	17	16	20	15	18	18
<b>61726 Laßnitzthal</b>	1.072	1.086	1.085	1.081	1.082	1.097	1.080	1.088	1.088
Österreichische Staatsangeh.	1.049	1.058	1.056	1.048	1.042	1.059	1.037	1.047	1.042
Ausländische Staatsangeh.	23	28	29	33	40	38	43	41	46
<b>61727 Ludersdorf-Wilfersdorf</b>	1.774	1.842	1.897	1.897	1.939	1.961	1.989	2.026	2.044
Österreichische Staatsangeh.	1.714	1.783	1.833	1.828	1.862	1.880	1.913	1.938	1.945
Ausländische Staatsangeh.	60	59	64	69	77	81	76	88	99
<b>61728 Miesenbach bei Birkfeld</b>	755	743	737	742	746	741	749	749	742
Österreichische Staatsangeh.	751	738	732	738	743	739	746	745	737
Ausländische Staatsangeh.	4	5	5	4	3	2	3	4	5
<b>61729 Mitterdorf an der Raab</b>	1.977	2.014	2.017	2.059	2.055	2.072	2.081	2.060	2.074
Österreichische Staatsangeh.	1.946	1.972	1.977	2.020	2.019	2.027	2.028	2.010	2.020
Ausländische Staatsangeh.	31	42	40	39	36	45	53	50	54
<b>61730 Mortantsch</b>	1.946	1.962	1.986	1.980	2.009	2.029	2.041	2.011	2.011
Österreichische Staatsangeh.	1.926	1.936	1.964	1.954	1.981	1.993	2.005	1.975	1.973
Ausländische Staatsangeh.	20	26	22	26	28	36	36	36	38
<b>61731 Naas</b>	1.407	1.411	1.404	1.438	1.443	1.412	1.406	1.399	1.389
Österreichische Staatsangeh.	1.377	1.394	1.382	1.418	1.421	1.390	1.390	1.381	1.370
Ausländische Staatsangeh.	30	17	22	20	22	22	16	18	19
<b>61732 Naintsch</b>	684	666	656	659	645	644	635	632	614
Österreichische Staatsangeh.	684	664	654	657	645	644	635	631	611
Ausländische Staatsangeh.	-	2	2	2	-	-	-	1	3
<b>61733 Neudorf bei Passail</b>	507	493	495	489	494	480	490	498	498
Österreichische Staatsangeh.	505	493	495	489	493	479	482	492	490
Ausländische Staatsangeh.	2	-	-	-	1	1	8	6	8

**Tabelle 1: Bevölkerung nach Staatsangehörigkeit und Gebietseinheiten 2002-2012**

Table 1: Population by citizenship and territorial units 2002-2012

Gebietseinheit, Staatsangehörigkeit	Bevölkerung am Stichtag								
	1.1.2002	1.1.2005	1.1.2006	1.1.2007	1.1.2008	1.1.2009	1.1.2010	1.1.2011	1.1.2012
<b>61734 Nitscha</b>	1.349	1.400	1.396	1.419	1.424	1.451	1.449	1.439	1.448
Österreichische Staatsangeh.	1.322	1.372	1.365	1.380	1.395	1.426	1.424	1.412	1.418
Ausländische Staatsangeh.	27	28	31	39	29	25	25	27	30
<b>61735 Oberrettenbach</b>	499	488	489	475	467	467	460	459	465
Österreichische Staatsangeh.	497	485	484	470	463	464	457	454	458
Ausländische Staatsangeh.	2	3	5	5	4	3	3	5	7
<b>61736 Passail</b>	1.983	1.990	1.971	2.002	1.972	1.966	1.985	1.987	2.004
Österreichische Staatsangeh.	1.951	1.963	1.942	1.965	1.932	1.929	1.940	1.944	1.959
Ausländische Staatsangeh.	32	27	29	37	40	37	45	43	45
<b>61737 Pischelsdorf in der Steiermark</b>	2.451	2.454	2.456	2.465	2.513	2.492	2.482	2.494	2.500
Österreichische Staatsangeh.	2.406	2.426	2.426	2.436	2.483	2.461	2.447	2.460	2.462
Ausländische Staatsangeh.	45	28	30	29	30	31	35	34	38
<b>61739 Preßguts</b>	360	375	387	386	381	386	386	388	398
Österreichische Staatsangeh.	359	375	387	386	381	386	384	386	395
Ausländische Staatsangeh.	1	-	-	-	-	-	2	2	3
<b>61740 Puch bei Weiz</b>	2.176	2.166	2.145	2.132	2.128	2.109	2.120	2.098	2.100
Österreichische Staatsangeh.	2.133	2.144	2.127	2.111	2.100	2.074	2.084	2.069	2.066
Ausländische Staatsangeh.	43	22	18	21	28	35	36	29	34
<b>61741 Ratten</b>	1.263	1.221	1.215	1.218	1.194	1.193	1.165	1.166	1.185
Österreichische Staatsangeh.	1.249	1.202	1.193	1.195	1.171	1.167	1.142	1.142	1.141
Ausländische Staatsangeh.	14	19	22	23	23	26	23	24	44
<b>61742 Reichendorf</b>	613	621	609	601	610	603	598	610	612
Österreichische Staatsangeh.	609	609	603	589	597	592	588	599	601
Ausländische Staatsangeh.	4	12	6	12	13	11	10	11	11
<b>61743 Rettenegg</b>	791	778	772	769	767	760	763	765	759
Österreichische Staatsangeh.	788	772	764	761	757	750	752	756	751
Ausländische Staatsangeh.	3	6	8	8	10	10	11	9	8
<b>61744 Sankt Kathrein am Hauenstein</b>	730	730	716	711	694	689	682	688	678
Österreichische Staatsangeh.	728	728	714	709	692	687	677	681	671
Ausländische Staatsangeh.	2	2	2	2	2	2	5	7	7
<b>61745 Sankt Kathrein am Offenegg</b>	1.203	1.218	1.207	1.187	1.175	1.172	1.156	1.147	1.149
Österreichische Staatsangeh.	1.192	1.213	1.199	1.178	1.163	1.162	1.148	1.135	1.139
Ausländische Staatsangeh.	11	5	8	9	12	10	8	12	10
<b>61746 Sankt Margarethen an der Raab</b>	3.662	3.663	3.723	3.714	3.748	3.773	3.801	3.890	3.914
Österreichische Staatsangeh.	3.621	3.602	3.648	3.645	3.688	3.710	3.735	3.816	3.845
Ausländische Staatsangeh.	41	61	75	69	60	63	66	74	69
<b>61747 Sankt Ruprecht an der Raab</b>	1.890	1.981	1.988	1.975	2.013	2.009	2.042	2.046	2.081
Österreichische Staatsangeh.	1.830	1.899	1.919	1.908	1.934	1.928	1.950	1.948	1.980
Ausländische Staatsangeh.	60	82	69	67	79	81	92	98	101
<b>61748 Sinabelkirchen</b>	3.827	3.859	3.855	3.893	3.942	3.973	3.989	3.993	4.044
Österreichische Staatsangeh.	3.711	3.743	3.742	3.772	3.810	3.832	3.834	3.819	3.841
Ausländische Staatsangeh.	116	116	113	121	132	141	155	174	203
<b>61749 Stenzengreith</b>	526	519	511	501	505	513	523	520	515
Österreichische Staatsangeh.	523	516	508	498	502	509	517	515	509
Ausländische Staatsangeh.	3	3	3	3	3	4	6	5	6
<b>61750 Strallegg</b>	2.029	2.021	2.001	1.998	1.996	1.985	1.981	1.982	2.003
Österreichische Staatsangeh.	2.016	2.009	1.988	1.980	1.980	1.969	1.961	1.954	1.968
Ausländische Staatsangeh.	13	12	13	18	16	16	20	28	35
<b>61751 Thannhausen</b>	2.275	2.365	2.356	2.370	2.350	2.374	2.375	2.341	2.356
Österreichische Staatsangeh.	2.220	2.329	2.320	2.337	2.310	2.335	2.330	2.289	2.283
Ausländische Staatsangeh.	55	36	36	33	40	39	45	52	73
<b>61752 Ungerdorf</b>	667	685	690	691	687	675	733	775	852
Österreichische Staatsangeh.	650	676	682	682	680	668	716	758	833
Ausländische Staatsangeh.	17	9	8	9	7	7	17	17	19
<b>61753 Unterfladnitz</b>	1.530	1.512	1.522	1.488	1.495	1.504	1.484	1.500	1.500
Österreichische Staatsangeh.	1.501	1.484	1.494	1.458	1.466	1.473	1.452	1.462	1.460
Ausländische Staatsangeh.	29	28	28	30	29	31	32	38	40
<b>61754 Waisenegg</b>	1.176	1.150	1.138	1.139	1.126	1.129	1.110	1.102	1.093
Österreichische Staatsangeh.	1.175	1.148	1.134	1.135	1.122	1.126	1.107	1.100	1.092
Ausländische Staatsangeh.	1	2	4	4	4	3	3	2	1
<b>61755 Weiz</b>	8.858	8.793	8.792	8.858	8.878	8.861	8.813	8.897	8.928
Österreichische Staatsangeh.	8.350	8.316	8.314	8.342	8.343	8.279	8.223	8.251	8.200
Ausländische Staatsangeh.	508	477	478	516	535	582	590	646	728
<b>62001 Amering</b>	1.045	1.020	1.020	1.026	1.022	1.012	1.016	1.056	1.066
Österreichische Staatsangeh.	1.039	1.019	1.016	1.023	1.017	1.008	1.011	1.052	1.057
Ausländische Staatsangeh.	6	1	4	3	5	4	5	4	9
<b>62002 Apfelberg</b>	1.064	1.089	1.095	1.079	1.063	1.067	1.077	1.091	1.135
Österreichische Staatsangeh.	1.038	1.055	1.063	1.055	1.028	1.043	1.052	1.052	1.078
Ausländische Staatsangeh.	26	34	32	24	35	24	25	39	57

**Tabelle 1: Bevölkerung nach Staatsangehörigkeit und Gebietseinheiten 2002-2012**

Table 1: Population by citizenship and territorial units 2002-2012

Gebietseinheit, Staatsangehörigkeit	Bevölkerung am Stichtag								
	1.1.2002	1.1.2005	1.1.2006	1.1.2007	1.1.2008	1.1.2009	1.1.2010	1.1.2011	1.1.2012
<b>62003 Bretstein</b>	344	335	333	330	328	322	319	308	309
Österreichische Staatsangeh.	336	331	331	328	325	320	318	307	307
Ausländische Staatsangeh.	8	4	2	2	3	2	1	1	2
<b>62004 Eppenstein</b>	1.344	1.350	1.364	1.331	1.308	1.292	1.278	1.248	1.249
Österreichische Staatsangeh.	1.337	1.344	1.356	1.319	1.297	1.282	1.266	1.237	1.235
Ausländische Staatsangeh.	7	6	8	12	11	10	12	11	14
<b>62005 Feistritz bei Knittelfeld</b>	642	664	702	717	727	734	739	745	773
Österreichische Staatsangeh.	610	649	687	701	718	715	721	728	754
Ausländische Staatsangeh.	32	15	15	16	9	19	18	17	19
<b>62006 Flatschach</b>	177	183	188	189	187	194	203	203	204
Österreichische Staatsangeh.	176	183	188	188	186	193	202	202	203
Ausländische Staatsangeh.	1	-	-	1	1	1	1	1	1
<b>62007 Fohnsdorf</b>	8.372	8.312	8.262	8.214	8.137	8.053	8.016	8.025	7.900
Österreichische Staatsangeh.	8.074	8.007	7.968	7.941	7.854	7.751	7.727	7.694	7.548
Ausländische Staatsangeh.	298	305	294	273	283	302	289	331	352
<b>62008 Gaal</b>	1.496	1.453	1.435	1.414	1.418	1.406	1.410	1.418	1.433
Österreichische Staatsangeh.	1.465	1.425	1.408	1.387	1.392	1.378	1.378	1.380	1.380
Ausländische Staatsangeh.	31	28	27	27	26	28	32	38	53
<b>62009 Großlobming</b>	1.045	1.133	1.145	1.149	1.157	1.165	1.210	1.194	1.191
Österreichische Staatsangeh.	1.023	1.093	1.103	1.106	1.113	1.117	1.158	1.149	1.148
Ausländische Staatsangeh.	22	40	42	43	44	48	52	45	43
<b>62010 Hohentauern</b>	536	533	543	535	512	498	459	453	462
Österreichische Staatsangeh.	522	496	493	488	479	467	451	446	455
Ausländische Staatsangeh.	14	37	50	47	33	31	8	7	7
<b>62011 Judenburg</b>	10.029	9.668	9.612	9.459	9.428	9.446	9.446	9.314	9.319
Österreichische Staatsangeh.	9.613	9.255	9.167	9.045	8.989	8.972	8.919	8.767	8.718
Ausländische Staatsangeh.	416	413	445	414	439	474	527	547	601
<b>62012 Kleinlobming</b>	717	718	711	667	669	657	657	645	655
Österreichische Staatsangeh.	692	694	685	639	645	638	633	624	627
Ausländische Staatsangeh.	25	24	26	28	24	19	24	21	28
<b>62013 Knittelfeld</b>	12.776	12.211	12.064	11.961	11.808	11.842	11.759	11.607	11.552
Österreichische Staatsangeh.	11.548	11.129	10.988	10.880	10.675	10.618	10.479	10.283	10.164
Ausländische Staatsangeh.	1.228	1.082	1.076	1.081	1.133	1.224	1.280	1.324	1.388
<b>62014 Kobenz</b>	1.629	1.717	1.763	1.800	1.788	1.813	1.787	1.850	1.840
Österreichische Staatsangeh.	1.594	1.678	1.720	1.768	1.753	1.769	1.743	1.793	1.786
Ausländische Staatsangeh.	35	39	43	32	35	44	44	57	54
<b>62015 Maria Buch-Feistritz</b>	2.182	2.265	2.286	2.303	2.319	2.330	2.308	2.302	2.290
Österreichische Staatsangeh.	2.153	2.240	2.265	2.278	2.289	2.300	2.273	2.270	2.259
Ausländische Staatsangeh.	29	25	21	25	30	30	35	32	31
<b>62016 Obdach</b>	2.215	2.243	2.225	2.210	2.182	2.192	2.174	2.138	2.103
Österreichische Staatsangeh.	2.156	2.175	2.153	2.133	2.099	2.107	2.086	2.040	2.016
Ausländische Staatsangeh.	59	68	72	77	83	85	88	98	87
<b>62017 Oberkurzheim</b>	782	775	761	749	752	737	714	700	714
Österreichische Staatsangeh.	770	764	753	739	740	725	705	688	702
Ausländische Staatsangeh.	12	11	8	10	12	12	9	12	12
<b>62018 Oberweg</b>	682	667	641	630	613	602	600	594	577
Österreichische Staatsangeh.	672	657	632	622	606	588	584	582	566
Ausländische Staatsangeh.	10	10	9	8	7	14	16	12	11
<b>62019 Oberzeiring</b>	952	905	913	908	902	886	870	852	860
Österreichische Staatsangeh.	936	890	884	873	855	839	828	807	814
Ausländische Staatsangeh.	16	15	29	35	47	47	42	45	46
<b>62020 Pöls</b>	2.727	2.671	2.676	2.664	2.615	2.561	2.528	2.475	2.432
Österreichische Staatsangeh.	2.658	2.618	2.618	2.605	2.547	2.491	2.457	2.409	2.369
Ausländische Staatsangeh.	69	53	58	59	68	70	71	66	63
<b>62021 Pusterwald</b>	551	517	514	508	509	502	499	488	490
Österreichische Staatsangeh.	524	506	504	499	497	490	485	473	478
Ausländische Staatsangeh.	27	11	10	9	12	12	14	15	12
<b>62022 Rachau</b>	699	694	680	665	647	641	626	621	607
Österreichische Staatsangeh.	662	662	650	634	616	613	598	591	577
Ausländische Staatsangeh.	37	32	30	31	31	28	28	30	30
<b>62023 Reifling</b>	400	412	404	404	404	385	390	385	385
Österreichische Staatsangeh.	397	409	399	401	398	379	384	379	381
Ausländische Staatsangeh.	3	3	5	3	6	6	6	6	4
<b>62024 Reisstraße</b>	189	193	189	197	199	190	181	177	174
Österreichische Staatsangeh.	189	185	179	193	187	182	177	173	170
Ausländische Staatsangeh.	-	8	10	4	12	8	4	4	4
<b>62025 Sankt Anna am Lavantegg</b>	457	442	440	432	430	435	434	432	417
Österreichische Staatsangeh.	455	438	435	426	424	428	426	419	404
Ausländische Staatsangeh.	2	4	5	6	6	7	8	13	13

**Tabelle 1: Bevölkerung nach Staatsangehörigkeit und Gebietseinheiten 2002-2012**

Table 1: Population by citizenship and territorial units 2002-2012

Gebietseinheit, Staatsangehörigkeit	Bevölkerung am Stichtag								
	1.1.2002	1.1.2005	1.1.2006	1.1.2007	1.1.2008	1.1.2009	1.1.2010	1.1.2011	1.1.2012
<b>62026 Sankt Georgen ob Judenburg</b>	937	942	929	934	927	914	908	885	884
Österreichische Staatsangeh.	920	928	915	911	908	896	885	864	866
Ausländische Staatsangeh.	17	14	14	23	19	18	23	21	18
<b>62027 Sankt Johann am Tauern</b>	506	528	526	522	514	500	496	492	489
Österreichische Staatsangeh.	498	500	492	488	483	477	476	475	472
Ausländische Staatsangeh.	8	28	34	34	31	23	20	17	17
<b>62028 Sankt Lorenzen bei Knittelfeld</b>	806	808	795	814	816	822	807	791	796
Österreichische Staatsangeh.	782	787	779	790	794	800	785	769	770
Ausländische Staatsangeh.	24	21	16	24	22	22	22	22	26
<b>62029 Sankt Marein bei Knittelfeld</b>	1.159	1.194	1.200	1.180	1.214	1.221	1.222	1.194	1.226
Österreichische Staatsangeh.	1.114	1.119	1.128	1.122	1.145	1.152	1.151	1.140	1.148
Ausländische Staatsangeh.	45	75	72	58	69	69	71	54	78
<b>62030 Sankt Margarethen b. Knittelfeld</b>	1.359	1.364	1.349	1.345	1.369	1.363	1.337	1.339	1.334
Österreichische Staatsangeh.	1.336	1.327	1.314	1.310	1.337	1.331	1.309	1.305	1.287
Ausländische Staatsangeh.	23	37	35	35	32	32	28	34	47
<b>62031 Sankt Oswald-Möderbrugg</b>	1.234	1.217	1.192	1.197	1.187	1.199	1.176	1.183	1.174
Österreichische Staatsangeh.	1.221	1.203	1.178	1.180	1.175	1.176	1.158	1.163	1.152
Ausländische Staatsangeh.	13	14	14	17	12	23	18	20	22
<b>62032 Sankt Peter ob Judenburg</b>	1.149	1.166	1.172	1.158	1.135	1.124	1.112	1.115	1.111
Österreichische Staatsangeh.	1.131	1.148	1.165	1.148	1.124	1.109	1.097	1.097	1.093
Ausländische Staatsangeh.	18	18	7	10	11	15	15	18	18
<b>62033 Sankt Wolfgang-Kienberg</b>	398	405	393	397	396	382	374	375	375
Österreichische Staatsangeh.	390	396	383	384	377	367	359	362	362
Ausländische Staatsangeh.	8	9	10	13	19	15	15	13	13
<b>62034 Seckau</b>	1.292	1.260	1.273	1.277	1.276	1.279	1.273	1.262	1.262
Österreichische Staatsangeh.	1.265	1.238	1.253	1.258	1.254	1.254	1.249	1.231	1.227
Ausländische Staatsangeh.	27	22	20	19	22	25	24	31	35
<b>62035 Spielberg</b>	4.878	4.954	5.037	5.084	5.127	5.129	5.108	5.135	5.125
Österreichische Staatsangeh.	4.760	4.837	4.910	4.971	4.991	4.982	4.958	4.977	4.959
Ausländische Staatsangeh.	118	117	127	113	136	147	150	158	166
<b>62036 Unzmarkt-Frauenburg</b>	1.588	1.517	1.476	1.459	1.429	1.417	1.405	1.381	1.375
Österreichische Staatsangeh.	1.548	1.494	1.454	1.433	1.399	1.387	1.381	1.352	1.338
Ausländische Staatsangeh.	40	23	22	26	30	30	24	29	37
<b>62037 Weißkirchen in Steiermark</b>	1.328	1.305	1.304	1.286	1.284	1.287	1.296	1.294	1.316
Österreichische Staatsangeh.	1.309	1.284	1.274	1.262	1.261	1.259	1.264	1.262	1.273
Ausländische Staatsangeh.	19	21	30	24	23	28	32	32	43
<b>62038 Zeltweg</b>	7.790	7.737	7.644	7.509	7.515	7.415	7.271	7.311	7.188
Österreichische Staatsangeh.	7.436	7.256	7.107	6.995	6.977	6.869	6.720	6.719	6.607
Ausländische Staatsangeh.	354	481	537	514	538	546	551	592	581
<b>70101 Innsbruck</b>	112.882	114.438	115.643	116.370	117.150	118.035	119.249	120.147	121.329
Österreichische Staatsangeh.	98.222	99.060	99.580	99.997	100.124	100.127	100.407	100.350	100.290
Ausländische Staatsangeh.	14.660	15.378	16.063	16.373	17.026	17.908	18.842	19.797	21.039
<b>70201 Arzl im Pitztal</b>	2.776	2.924	2.926	2.933	2.972	2.950	2.941	2.969	2.987
Österreichische Staatsangeh.	2.571	2.750	2.743	2.748	2.775	2.751	2.759	2.785	2.794
Ausländische Staatsangeh.	205	174	183	185	197	199	182	184	193
<b>70202 Haiming</b>	3.906	3.947	4.009	4.142	4.230	4.228	4.270	4.349	4.458
Österreichische Staatsangeh.	3.597	3.705	3.763	3.881	3.948	3.948	3.986	4.063	4.142
Ausländische Staatsangeh.	309	242	246	261	282	280	284	286	316
<b>70203 Imst</b>	8.821	9.070	9.221	9.410	9.417	9.525	9.471	9.494	9.523
Österreichische Staatsangeh.	7.959	8.135	8.225	8.359	8.340	8.433	8.405	8.414	8.437
Ausländische Staatsangeh.	862	935	996	1.051	1.077	1.092	1.066	1.080	1.086
<b>70204 Imsterberg</b>	733	745	747	745	770	760	757	753	747
Österreichische Staatsangeh.	719	732	735	731	754	745	742	739	731
Ausländische Staatsangeh.	14	13	12	14	16	15	15	14	16
<b>70205 Jerzens</b>	911	957	1.002	1.008	987	1.020	1.034	1.026	1.029
Österreichische Staatsangeh.	876	879	902	912	896	899	905	893	903
Ausländische Staatsangeh.	35	78	100	96	91	121	129	133	126
<b>70206 Karres</b>	576	590	588	592	601	604	610	606	614
Österreichische Staatsangeh.	572	583	580	584	595	597	602	596	604
Ausländische Staatsangeh.	4	7	8	8	6	7	8	10	10
<b>70207 Karrösten</b>	694	693	695	681	681	677	676	680	684
Österreichische Staatsangeh.	671	674	675	661	660	657	654	656	660
Ausländische Staatsangeh.	23	19	20	20	21	20	22	24	24
<b>70208 Längenfeld</b>	4.097	4.232	4.324	4.359	4.359	4.385	4.366	4.379	4.326
Österreichische Staatsangeh.	3.859	3.952	4.037	4.036	4.031	4.025	4.014	4.022	3.991
Ausländische Staatsangeh.	238	280	287	323	328	360	352	357	335
<b>70209 Mieming</b>	2.908	3.030	3.104	3.185	3.249	3.335	3.382	3.445	3.458
Österreichische Staatsangeh.	2.643	2.779	2.838	2.904	2.963	3.022	3.072	3.126	3.140
Ausländische Staatsangeh.	265	251	266	281	286	313	310	319	318

**Tabelle 1: Bevölkerung nach Staatsangehörigkeit und Gebietseinheiten 2002-2012**

Table 1: Population by citizenship and territorial units 2002-2012

Gebietseinheit, Staatsangehörigkeit	Bevölkerung am Stichtag								
	1.1.2002	1.1.2005	1.1.2006	1.1.2007	1.1.2008	1.1.2009	1.1.2010	1.1.2011	1.1.2012
<b>70210 Mils bei Imst</b>	557	549	540	539	541	557	554	553	548
Österreichische Staatsangeh.	519	523	513	523	530	539	537	536	531
Ausländische Staatsangeh.	38	26	27	16	11	18	17	17	17
<b>70211 Mötztal</b>	1.183	1.232	1.220	1.209	1.222	1.204	1.213	1.236	1.242
Österreichische Staatsangeh.	1.081	1.110	1.086	1.084	1.094	1.083	1.080	1.100	1.103
Ausländische Staatsangeh.	102	122	134	125	128	121	133	136	139
<b>70212 Nassereith</b>	2.041	2.063	2.075	2.075	2.072	2.073	2.065	2.070	2.065
Österreichische Staatsangeh.	1.861	1.888	1.903	1.926	1.926	1.922	1.920	1.933	1.901
Ausländische Staatsangeh.	180	175	172	149	146	151	145	137	164
<b>70213 Obsteig</b>	983	1.089	1.146	1.141	1.137	1.170	1.172	1.160	1.189
Österreichische Staatsangeh.	888	986	1.025	1.026	1.028	1.062	1.069	1.068	1.083
Ausländische Staatsangeh.	95	103	121	115	109	108	103	92	106
<b>70214 Oetz</b>	2.233	2.249	2.236	2.250	2.248	2.251	2.254	2.265	2.315
Österreichische Staatsangeh.	2.053	2.092	2.081	2.078	2.088	2.098	2.083	2.078	2.112
Ausländische Staatsangeh.	180	157	155	172	160	153	171	187	203
<b>70215 Rietz</b>	2.002	2.014	2.025	2.069	2.093	2.103	2.085	2.078	2.126
Österreichische Staatsangeh.	1.884	1.928	1.948	1.994	2.013	2.019	1.999	1.996	2.043
Ausländische Staatsangeh.	118	86	77	75	80	84	86	82	83
<b>70216 Roppen</b>	1.585	1.633	1.628	1.622	1.638	1.657	1.656	1.644	1.664
Österreichische Staatsangeh.	1.483	1.542	1.553	1.545	1.561	1.578	1.556	1.546	1.563
Ausländische Staatsangeh.	102	91	75	77	77	79	100	98	101
<b>70217 Sankt Leonhard im Pitztal</b>	1.509	1.513	1.507	1.499	1.523	1.494	1.494	1.463	1.466
Österreichische Staatsangeh.	1.421	1.398	1.396	1.404	1.412	1.392	1.396	1.372	1.380
Ausländische Staatsangeh.	88	115	111	95	111	102	98	91	86
<b>70218 Sautens</b>	1.294	1.312	1.329	1.365	1.382	1.388	1.399	1.417	1.427
Österreichische Staatsangeh.	1.187	1.202	1.212	1.243	1.259	1.247	1.264	1.285	1.296
Ausländische Staatsangeh.	107	110	117	122	123	141	135	132	131
<b>70219 Silz</b>	2.393	2.458	2.437	2.452	2.480	2.486	2.590	2.582	2.555
Österreichische Staatsangeh.	2.207	2.251	2.256	2.286	2.312	2.312	2.318	2.299	2.283
Ausländische Staatsangeh.	186	207	181	166	168	174	272	283	272
<b>70220 Sölden</b>	3.386	3.473	3.411	3.348	3.756	3.895	3.939	4.113	4.252
Österreichische Staatsangeh.	2.804	2.800	2.790	2.791	2.782	2.778	2.761	2.731	2.720
Ausländische Staatsangeh.	582	673	621	557	974	1.117	1.178	1.382	1.532
<b>70221 Stams</b>	1.249	1.275	1.298	1.293	1.298	1.310	1.312	1.335	1.340
Österreichische Staatsangeh.	1.161	1.179	1.197	1.201	1.209	1.214	1.235	1.260	1.258
Ausländische Staatsangeh.	88	96	101	92	89	96	77	75	82
<b>70222 Tarrenz</b>	2.531	2.579	2.568	2.574	2.591	2.594	2.619	2.648	2.650
Österreichische Staatsangeh.	2.300	2.396	2.408	2.423	2.434	2.445	2.461	2.483	2.479
Ausländische Staatsangeh.	231	183	160	151	157	149	158	165	171
<b>70223 Umhausen</b>	2.849	2.899	2.912	2.976	3.028	3.053	3.083	3.078	3.100
Österreichische Staatsangeh.	2.704	2.742	2.756	2.800	2.838	2.838	2.866	2.841	2.846
Ausländische Staatsangeh.	145	157	156	176	190	215	217	237	254
<b>70224 Wenns</b>	2.002	2.023	2.049	2.018	2.017	2.015	2.022	1.979	1.969
Österreichische Staatsangeh.	1.931	1.931	1.945	1.910	1.908	1.911	1.908	1.860	1.848
Ausländische Staatsangeh.	71	92	104	108	109	104	114	119	121
<b>70301 Absam</b>	6.365	6.542	6.474	6.561	6.686	6.699	6.688	6.700	6.735
Österreichische Staatsangeh.	6.021	6.208	6.121	6.194	6.308	6.297	6.301	6.311	6.352
Ausländische Staatsangeh.	344	334	353	367	378	402	387	389	383
<b>70302 Aldrans</b>	1.937	2.002	1.968	2.010	2.074	2.075	2.150	2.183	2.229
Österreichische Staatsangeh.	1.821	1.858	1.824	1.861	1.908	1.893	1.960	1.986	2.021
Ausländische Staatsangeh.	116	144	144	149	166	182	190	197	208
<b>70303 Ampass</b>	1.312	1.408	1.431	1.517	1.567	1.578	1.624	1.644	1.674
Österreichische Staatsangeh.	1.191	1.295	1.314	1.398	1.423	1.410	1.471	1.490	1.510
Ausländische Staatsangeh.	121	113	117	119	144	168	153	154	164
<b>70304 Axams</b>	5.291	5.301	5.317	5.383	5.373	5.465	5.504	5.499	5.589
Österreichische Staatsangeh.	4.986	5.027	5.035	5.056	5.066	5.114	5.117	5.114	5.189
Ausländische Staatsangeh.	305	274	282	327	307	351	387	385	400
<b>70305 Baumkirchen</b>	1.093	1.078	1.089	1.115	1.131	1.159	1.162	1.144	1.151
Österreichische Staatsangeh.	1.066	1.044	1.058	1.076	1.095	1.111	1.114	1.094	1.098
Ausländische Staatsangeh.	27	34	31	39	36	48	48	50	53
<b>70306 Birgitz</b>	1.182	1.168	1.199	1.259	1.283	1.264	1.274	1.306	1.324
Österreichische Staatsangeh.	1.094	1.074	1.113	1.161	1.181	1.163	1.164	1.190	1.191
Ausländische Staatsangeh.	88	94	86	98	102	101	110	116	133
<b>70307 Ellbögen</b>	1.080	1.078	1.079	1.079	1.095	1.089	1.082	1.081	1.072
Österreichische Staatsangeh.	1.049	1.040	1.049	1.045	1.059	1.057	1.053	1.047	1.035
Ausländische Staatsangeh.	31	38	30	34	36	32	29	34	37
<b>70308 Flaurling</b>	1.114	1.128	1.147	1.138	1.145	1.195	1.195	1.224	1.208
Österreichische Staatsangeh.	1.028	1.068	1.086	1.074	1.084	1.110	1.112	1.149	1.120
Ausländische Staatsangeh.	86	60	61	64	61	85	83	75	88

**Tabelle 1: Bevölkerung nach Staatsangehörigkeit und Gebietseinheiten 2002-2012**

Table 1: Population by citizenship and territorial units 2002-2012

Gebietseinheit, Staatsangehörigkeit	Bevölkerung am Stichtag								
	1.1.2002	1.1.2005	1.1.2006	1.1.2007	1.1.2008	1.1.2009	1.1.2010	1.1.2011	1.1.2012
<b>70309 Fritzens</b>	2.007	1.999	2.001	2.031	2.007	2.014	2.025	2.063	2.041
Österreichische Staatsangeh.	1.896	1.916	1.909	1.945	1.913	1.908	1.924	1.933	1.924
Ausländische Staatsangeh.	111	83	92	86	94	106	101	130	117
<b>70310 Fulpmes</b>	3.922	4.008	4.021	4.074	4.087	4.086	4.069	4.169	4.202
Österreichische Staatsangeh.	3.270	3.443	3.488	3.521	3.530	3.536	3.519	3.558	3.582
Ausländische Staatsangeh.	652	565	533	553	557	550	550	611	620
<b>70311 Gnadenwald</b>	632	652	668	682	720	735	715	713	729
Österreichische Staatsangeh.	597	626	638	655	681	690	670	678	689
Ausländische Staatsangeh.	35	26	30	27	39	45	45	35	40
<b>70312 Götzens</b>	3.551	3.754	3.734	3.730	3.737	3.763	3.834	3.888	3.935
Österreichische Staatsangeh.	3.203	3.374	3.404	3.381	3.371	3.383	3.454	3.497	3.527
Ausländische Staatsangeh.	348	380	330	349	366	380	380	391	408
<b>70313 Gries am Brenner</b>	1.245	1.207	1.216	1.219	1.233	1.262	1.275	1.255	1.287
Österreichische Staatsangeh.	1.192	1.162	1.171	1.177	1.186	1.203	1.206	1.197	1.208
Ausländische Staatsangeh.	53	45	45	42	47	59	69	58	79
<b>70314 Gries im Sellrain</b>	582	573	582	582	580	582	580	583	581
Österreichische Staatsangeh.	563	550	561	564	558	557	553	558	551
Ausländische Staatsangeh.	19	23	21	18	22	25	27	25	30
<b>70315 Grinzens</b>	1.311	1.304	1.290	1.312	1.320	1.335	1.307	1.307	1.342
Österreichische Staatsangeh.	1.272	1.249	1.241	1.264	1.269	1.269	1.240	1.230	1.254
Ausländische Staatsangeh.	39	55	49	48	51	66	67	77	88
<b>70317 Gschnitz</b>	450	437	434	426	423	425	425	415	427
Österreichische Staatsangeh.	447	428	428	420	417	413	413	403	411
Ausländische Staatsangeh.	3	9	6	6	6	12	12	12	16
<b>70318 Hatting</b>	1.024	1.096	1.118	1.148	1.151	1.162	1.172	1.230	1.232
Österreichische Staatsangeh.	978	1.016	1.047	1.076	1.088	1.103	1.109	1.145	1.157
Ausländische Staatsangeh.	46	80	71	72	63	59	63	85	75
<b>70319 Inzing</b>	3.198	3.277	3.289	3.321	3.321	3.435	3.470	3.502	3.524
Österreichische Staatsangeh.	3.023	3.097	3.120	3.136	3.152	3.246	3.278	3.288	3.295
Ausländische Staatsangeh.	175	180	169	185	169	189	192	214	229
<b>70320 Kematen in Tirol</b>	2.577	2.575	2.520	2.556	2.562	2.502	2.560	2.571	2.557
Österreichische Staatsangeh.	2.344	2.403	2.358	2.378	2.380	2.335	2.364	2.379	2.363
Ausländische Staatsangeh.	233	172	162	178	182	167	196	192	194
<b>70322 Kolsass</b>	1.411	1.421	1.441	1.436	1.452	1.468	1.495	1.506	1.550
Österreichische Staatsangeh.	1.383	1.369	1.376	1.373	1.386	1.395	1.437	1.444	1.478
Ausländische Staatsangeh.	28	52	65	63	66	73	58	62	72
<b>70323 Kolsassberg</b>	723	740	746	750	754	754	754	742	748
Österreichische Staatsangeh.	694	698	698	706	709	714	714	711	715
Ausländische Staatsangeh.	29	42	48	44	45	40	40	31	33
<b>70325 Lans</b>	885	903	887	897	927	930	926	918	926
Österreichische Staatsangeh.	817	841	829	828	835	839	841	840	855
Ausländische Staatsangeh.	68	62	58	69	92	91	85	78	71
<b>70326 Leutasch</b>	2.009	2.069	2.057	2.056	2.081	2.119	2.168	2.222	2.220
Österreichische Staatsangeh.	1.797	1.787	1.803	1.806	1.825	1.812	1.813	1.833	1.812
Ausländische Staatsangeh.	212	282	254	250	256	307	355	389	408
<b>70327 Matrei am Brenner</b>	992	949	923	929	932	912	898	902	900
Österreichische Staatsangeh.	927	891	864	860	868	851	850	846	836
Ausländische Staatsangeh.	65	58	59	69	64	61	48	56	64
<b>70328 Mieders</b>	1.582	1.667	1.675	1.711	1.727	1.732	1.728	1.753	1.756
Österreichische Staatsangeh.	1.390	1.470	1.491	1.526	1.525	1.525	1.514	1.532	1.521
Ausländische Staatsangeh.	192	197	184	185	202	207	214	221	235
<b>70329 Mils</b>	3.807	3.925	3.942	3.956	4.035	4.089	4.087	4.151	4.117
Österreichische Staatsangeh.	3.592	3.697	3.723	3.726	3.808	3.846	3.817	3.862	3.846
Ausländische Staatsangeh.	215	228	219	230	227	243	270	289	271
<b>70330 Mühlbachl</b>	1.382	1.375	1.371	1.369	1.361	1.340	1.349	1.344	1.351
Österreichische Staatsangeh.	1.228	1.222	1.236	1.245	1.243	1.211	1.238	1.232	1.231
Ausländische Staatsangeh.	154	153	135	124	118	129	111	112	120
<b>70331 Mutters</b>	1.937	1.958	1.974	1.984	1.970	1.985	2.000	1.983	1.990
Österreichische Staatsangeh.	1.814	1.845	1.861	1.858	1.848	1.854	1.862	1.850	1.831
Ausländische Staatsangeh.	123	113	113	126	122	131	138	133	159
<b>70332 Natters</b>	1.854	1.860	1.866	1.917	1.920	1.904	1.918	1.895	1.846
Österreichische Staatsangeh.	1.714	1.743	1.740	1.787	1.793	1.771	1.781	1.759	1.726
Ausländische Staatsangeh.	140	117	126	130	127	133	137	136	120
<b>70333 Navis</b>	1.908	1.920	1.926	1.947	1.975	1.979	1.962	1.967	1.951
Österreichische Staatsangeh.	1.879	1.883	1.887	1.897	1.915	1.925	1.895	1.909	1.892
Ausländische Staatsangeh.	29	37	39	50	60	54	67	58	59
<b>70334 Neustift im Stubaital</b>	4.437	4.496	4.490	4.449	4.468	4.489	4.522	4.510	4.580
Österreichische Staatsangeh.	3.979	4.065	4.070	4.052	4.046	4.051	4.070	4.067	4.092
Ausländische Staatsangeh.	458	431	420	397	422	438	452	443	488

**Tabelle 1: Bevölkerung nach Staatsangehörigkeit und Gebietseinheiten 2002-2012**

Table 1: Population by citizenship and territorial units 2002-2012

Gebietseinheit, Staatsangehörigkeit	Bevölkerung am Stichtag								
	1.1.2002	1.1.2005	1.1.2006	1.1.2007	1.1.2008	1.1.2009	1.1.2010	1.1.2011	1.1.2012
<b>70335 Oberhofen im Inntal</b>	1.605	1.590	1.627	1.634	1.674	1.685	1.678	1.682	1.692
Österreichische Staatsangeh.	1.486	1.494	1.531	1.536	1.568	1.565	1.555	1.560	1.564
Ausländische Staatsangeh.	119	96	96	98	106	120	123	122	128
<b>70336 Obernberg am Brenner</b>	355	358	357	360	367	361	360	364	361
Österreichische Staatsangeh.	351	349	349	352	358	348	346	350	346
Ausländische Staatsangeh.	4	9	8	8	9	13	14	14	15
<b>70337 Oberperfuss</b>	2.723	2.806	2.813	2.790	2.783	2.786	2.805	2.815	2.843
Österreichische Staatsangeh.	2.619	2.700	2.708	2.685	2.664	2.678	2.690	2.695	2.724
Ausländische Staatsangeh.	104	106	105	105	119	108	115	120	119
<b>70338 Patsch</b>	873	884	908	963	969	1.003	1.012	1.013	1.011
Österreichische Staatsangeh.	832	835	862	902	917	943	949	940	940
Ausländische Staatsangeh.	41	49	46	61	52	60	63	73	71
<b>70339 Petttau</b>	960	947	938	937	925	914	899	893	912
Österreichische Staatsangeh.	895	887	884	883	875	868	854	851	866
Ausländische Staatsangeh.	65	60	54	54	50	46	45	42	46
<b>70340 Pfaffenhofen</b>	1.112	1.084	1.056	1.060	1.072	1.059	1.074	1.062	1.090
Österreichische Staatsangeh.	948	946	926	943	952	963	982	983	1.010
Ausländische Staatsangeh.	164	138	130	117	120	96	92	79	80
<b>70341 Pfons</b>	1.241	1.254	1.240	1.232	1.231	1.243	1.228	1.221	1.242
Österreichische Staatsangeh.	1.214	1.224	1.209	1.199	1.196	1.213	1.199	1.193	1.213
Ausländische Staatsangeh.	27	30	31	33	35	30	29	28	29
<b>70342 Polling in Tirol</b>	764	840	892	903	913	920	941	952	965
Österreichische Staatsangeh.	728	793	843	849	857	854	873	884	907
Ausländische Staatsangeh.	36	47	49	54	56	66	68	68	58
<b>70343 Ranggen</b>	840	847	867	885	913	940	954	972	983
Österreichische Staatsangeh.	813	823	837	853	880	902	913	927	931
Ausländische Staatsangeh.	27	24	30	32	33	38	41	45	52
<b>70344 Reith bei Seefeld</b>	1.129	1.124	1.177	1.146	1.147	1.144	1.152	1.142	1.231
Österreichische Staatsangeh.	954	962	1.005	1.000	1.023	999	1.010	1.006	1.003
Ausländische Staatsangeh.	175	162	172	146	124	145	142	136	228
<b>70345 Rinn</b>	1.411	1.452	1.481	1.501	1.499	1.562	1.623	1.655	1.676
Österreichische Staatsangeh.	1.346	1.385	1.399	1.414	1.414	1.466	1.518	1.553	1.575
Ausländische Staatsangeh.	65	67	82	87	85	96	105	102	101
<b>70346 Rum</b>	8.346	8.448	8.609	8.708	8.703	8.775	8.825	8.850	8.876
Österreichische Staatsangeh.	7.679	7.795	7.928	8.032	8.013	8.050	8.067	8.072	8.057
Ausländische Staatsangeh.	667	653	681	676	690	725	758	778	819
<b>70347 Sankt Sigmund im Sellrain</b>	197	200	192	187	183	179	174	173	170
Österreichische Staatsangeh.	179	180	171	164	159	155	153	149	148
Ausländische Staatsangeh.	18	20	21	23	24	24	21	24	22
<b>70348 Scharnitz</b>	1.278	1.256	1.310	1.322	1.302	1.314	1.324	1.291	1.328
Österreichische Staatsangeh.	1.039	1.025	1.034	1.037	1.016	1.024	1.022	1.010	1.024
Ausländische Staatsangeh.	239	231	276	285	286	290	302	281	304
<b>70349 Schmirn</b>	887	895	905	896	879	887	890	895	875
Österreichische Staatsangeh.	880	885	891	882	864	871	868	872	852
Ausländische Staatsangeh.	7	10	14	14	15	16	22	23	23
<b>70350 Schönberg im Stubaital</b>	1.000	997	1.015	1.006	1.021	1.014	1.002	995	1.013
Österreichische Staatsangeh.	849	850	871	873	866	871	868	859	866
Ausländische Staatsangeh.	151	147	144	133	155	143	134	136	147
<b>70351 Seefeld in Tirol</b>	3.157	2.991	2.997	3.008	2.977	2.984	3.058	3.161	3.241
Österreichische Staatsangeh.	2.271	2.279	2.270	2.287	2.265	2.263	2.311	2.334	2.355
Ausländische Staatsangeh.	886	712	727	721	712	721	747	827	886
<b>70352 Sellrain</b>	1.362	1.369	1.349	1.341	1.345	1.337	1.351	1.338	1.348
Österreichische Staatsangeh.	1.348	1.349	1.324	1.313	1.311	1.304	1.310	1.295	1.300
Ausländische Staatsangeh.	14	20	25	28	34	33	41	43	48
<b>70353 Sistrans</b>	1.777	1.835	1.887	1.906	1.907	1.983	2.015	2.049	2.115
Österreichische Staatsangeh.	1.706	1.755	1.789	1.808	1.808	1.880	1.913	1.942	1.989
Ausländische Staatsangeh.	71	80	98	98	99	103	102	107	126
<b>70354 Hall in Tirol</b>	11.561	12.035	12.338	12.396	12.349	12.432	12.517	12.695	12.895
Österreichische Staatsangeh.	9.764	10.266	10.515	10.546	10.531	10.643	10.630	10.775	10.925
Ausländische Staatsangeh.	1.797	1.769	1.823	1.850	1.818	1.789	1.887	1.920	1.970
<b>70355 Steinach am Brenner</b>	3.306	3.305	3.314	3.307	3.318	3.341	3.340	3.359	3.361
Österreichische Staatsangeh.	3.059	3.061	3.068	3.079	3.061	3.076	3.082	3.102	3.080
Ausländische Staatsangeh.	247	244	246	228	257	265	258	257	281
<b>70356 Telfes im Stubai</b>	1.357	1.377	1.390	1.416	1.432	1.472	1.473	1.449	1.488
Österreichische Staatsangeh.	1.267	1.293	1.293	1.325	1.339	1.369	1.375	1.358	1.381
Ausländische Staatsangeh.	90	84	97	91	93	103	98	91	107
<b>70357 Telfs</b>	12.917	13.980	14.283	14.371	14.436	14.487	14.538	14.626	14.736
Österreichische Staatsangeh.	11.026	12.052	12.356	12.465	12.544	12.513	12.552	12.633	12.694
Ausländische Staatsangeh.	1.891	1.928	1.927	1.906	1.892	1.974	1.986	1.993	2.042

**Tabelle 1: Bevölkerung nach Staatsangehörigkeit und Gebietseinheiten 2002-2012**

Table 1: Population by citizenship and territorial units 2002-2012

Gebietseinheit, Staatsangehörigkeit	Bevölkerung am Stichtag								
	1.1.2002	1.1.2005	1.1.2006	1.1.2007	1.1.2008	1.1.2009	1.1.2010	1.1.2011	1.1.2012
<b>70358 Thaur</b>	3.482	3.615	3.662	3.686	3.709	3.740	3.745	3.760	3.791
Österreichische Staatsangeh.	3.234	3.374	3.424	3.455	3.469	3.486	3.480	3.491	3.527
Ausländische Staatsangeh.	248	241	238	231	240	254	265	269	264
<b>70359 Trins</b>	1.190	1.246	1.260	1.256	1.251	1.259	1.270	1.273	1.277
Österreichische Staatsangeh.	1.130	1.177	1.169	1.180	1.176	1.180	1.182	1.179	1.189
Ausländische Staatsangeh.	60	69	91	76	75	79	88	94	88
<b>70360 Tulfes</b>	1.345	1.377	1.408	1.424	1.423	1.433	1.411	1.393	1.411
Österreichische Staatsangeh.	1.292	1.303	1.322	1.328	1.337	1.338	1.321	1.295	1.303
Ausländische Staatsangeh.	53	74	86	96	86	95	90	98	108
<b>70361 Unterperfluss</b>	194	183	200	202	204	203	207	198	196
Österreichische Staatsangeh.	182	177	191	192	194	198	200	193	187
Ausländische Staatsangeh.	12	6	9	10	10	5	7	5	9
<b>70362 Vals</b>	509	540	557	556	564	564	558	551	563
Österreichische Staatsangeh.	503	529	543	541	547	546	543	534	544
Ausländische Staatsangeh.	6	11	14	15	17	18	15	17	19
<b>70364 Völs</b>	6.637	6.695	6.613	6.515	6.574	6.579	6.561	6.537	6.502
Österreichische Staatsangeh.	6.017	6.131	6.091	6.016	6.019	6.044	6.018	5.975	5.955
Ausländische Staatsangeh.	620	564	522	499	555	535	543	562	547
<b>70365 Volders</b>	4.138	4.301	4.262	4.260	4.277	4.280	4.305	4.330	4.328
Österreichische Staatsangeh.	3.854	3.968	4.005	4.033	4.038	4.040	4.075	4.081	4.070
Ausländische Staatsangeh.	284	333	257	227	239	240	230	249	258
<b>70366 Wattenberg</b>	722	708	703	712	728	737	725	721	715
Österreichische Staatsangeh.	711	697	692	697	709	723	710	709	701
Ausländische Staatsangeh.	11	11	11	15	19	14	15	12	14
<b>70367 Wattens</b>	7.319	7.497	7.602	7.651	7.672	7.675	7.604	7.625	7.689
Österreichische Staatsangeh.	6.732	6.903	7.005	7.029	7.061	7.060	7.005	7.021	7.044
Ausländische Staatsangeh.	587	594	597	622	611	615	599	604	645
<b>70368 Wildermieming</b>	776	785	793	823	828	827	831	864	871
Österreichische Staatsangeh.	722	745	756	766	768	772	779	808	810
Ausländische Staatsangeh.	54	40	37	57	60	55	52	56	61
<b>70369 Zirl</b>	6.204	6.790	7.081	7.229	7.315	7.382	7.524	7.641	7.770
Österreichische Staatsangeh.	5.670	6.175	6.367	6.515	6.604	6.675	6.813	6.925	6.996
Ausländische Staatsangeh.	534	615	714	714	711	707	711	716	774
<b>70401 Aurach bei Kitzbühel</b>	1.219	1.234	1.199	1.175	1.156	1.158	1.171	1.150	1.125
Österreichische Staatsangeh.	1.092	1.097	1.066	1.041	1.035	1.020	1.040	1.028	1.000
Ausländische Staatsangeh.	127	137	133	134	121	138	131	122	125
<b>70402 Brixen im Thale</b>	2.570	2.596	2.594	2.602	2.604	2.596	2.642	2.676	2.673
Österreichische Staatsangeh.	2.414	2.420	2.396	2.402	2.385	2.364	2.378	2.400	2.391
Ausländische Staatsangeh.	156	176	198	200	219	232	264	276	282
<b>70403 Fieberbrunn</b>	4.234	4.281	4.288	4.288	4.299	4.318	4.310	4.315	4.396
Österreichische Staatsangeh.	3.949	3.916	3.921	3.931	3.926	3.919	3.907	3.915	3.939
Ausländische Staatsangeh.	285	365	367	357	373	399	403	400	457
<b>70404 Going am Wilden Kaiser</b>	1.740	1.765	1.768	1.799	1.839	1.870	1.865	1.851	1.866
Österreichische Staatsangeh.	1.507	1.556	1.559	1.564	1.582	1.587	1.571	1.568	1.559
Ausländische Staatsangeh.	233	209	209	235	257	283	294	283	307
<b>70405 Hochfilzen</b>	1.090	1.109	1.128	1.145	1.147	1.120	1.126	1.123	1.139
Österreichische Staatsangeh.	1.048	1.048	1.058	1.068	1.065	1.054	1.042	1.043	1.045
Ausländische Staatsangeh.	42	61	70	77	82	66	84	80	94
<b>70406 Hopfgarten im Brixental</b>	5.255	5.364	5.407	5.398	5.463	5.543	5.546	5.544	5.556
Österreichische Staatsangeh.	4.902	4.996	5.010	5.007	5.043	5.091	5.081	5.073	5.076
Ausländische Staatsangeh.	353	368	397	391	420	452	465	471	480
<b>70407 Itter</b>	1.055	1.080	1.111	1.145	1.141	1.150	1.144	1.180	1.176
Österreichische Staatsangeh.	1.012	1.028	1.052	1.084	1.079	1.076	1.070	1.078	1.075
Ausländische Staatsangeh.	43	52	59	61	62	74	74	102	101
<b>70408 Jochberg</b>	1.535	1.498	1.545	1.555	1.576	1.573	1.585	1.560	1.583
Österreichische Staatsangeh.	1.410	1.373	1.407	1.407	1.416	1.407	1.412	1.394	1.398
Ausländische Staatsangeh.	125	125	138	148	160	166	173	166	185
<b>70409 Kirchberg in Tirol</b>	5.014	5.125	5.144	5.152	5.148	5.216	5.175	5.153	5.102
Österreichische Staatsangeh.	4.386	4.426	4.420	4.405	4.403	4.427	4.395	4.368	4.304
Ausländische Staatsangeh.	628	699	724	747	745	789	780	785	798
<b>70410 Kirchdorf in Tirol</b>	3.480	3.586	3.609	3.649	3.676	3.679	3.740	3.776	3.859
Österreichische Staatsangeh.	3.176	3.275	3.304	3.333	3.327	3.313	3.335	3.348	3.409
Ausländische Staatsangeh.	304	311	305	316	349	366	405	428	450
<b>70411 Kitzbühel</b>	8.529	8.470	8.473	8.412	8.357	8.314	8.204	8.207	8.134
Österreichische Staatsangeh.	7.353	7.298	7.279	7.213	7.152	7.086	6.979	6.924	6.844
Ausländische Staatsangeh.	1.176	1.172	1.194	1.199	1.205	1.228	1.225	1.283	1.290
<b>70412 Kössen</b>	3.959	4.171	4.198	4.205	4.203	4.191	4.163	4.193	4.202
Österreichische Staatsangeh.	3.463	3.543	3.563	3.558	3.568	3.550	3.528	3.527	3.517
Ausländische Staatsangeh.	496	628	635	647	635	641	635	666	685



**Tabelle 1: Bevölkerung nach Staatsangehörigkeit und Gebietseinheiten 2002-2012**

Table 1: Population by citizenship and territorial units 2002-2012

Gebietseinheit, Staatsangehörigkeit	Bevölkerung am Stichtag								
	1.1.2002	1.1.2005	1.1.2006	1.1.2007	1.1.2008	1.1.2009	1.1.2010	1.1.2011	1.1.2012
<b>70413 Oberndorf in Tirol</b>	1.937	1.963	2.000	2.020	2.016	2.006	2.009	2.015	2.019
Österreichische Staatsangeh.	1.784	1.802	1.830	1.829	1.815	1.799	1.785	1.790	1.788
Ausländische Staatsangeh.	153	161	170	191	201	207	224	225	231
<b>70414 Reith bei Kitzbühel</b>	1.624	1.649	1.663	1.669	1.682	1.670	1.664	1.633	1.678
Österreichische Staatsangeh.	1.408	1.423	1.440	1.435	1.434	1.410	1.399	1.371	1.383
Ausländische Staatsangeh.	216	226	223	234	248	260	265	262	295
<b>70415 Sankt Jakob in Haus</b>	628	668	654	660	656	699	731	730	759
Österreichische Staatsangeh.	599	634	623	627	619	651	671	671	688
Ausländische Staatsangeh.	29	34	31	33	37	48	60	59	71
<b>70416 Sankt Johann in Tirol</b>	7.982	8.314	8.439	8.510	8.576	8.677	8.724	8.766	8.734
Österreichische Staatsangeh.	7.086	7.294	7.354	7.424	7.482	7.556	7.600	7.607	7.574
Ausländische Staatsangeh.	896	1.020	1.085	1.086	1.094	1.121	1.124	1.159	1.160
<b>70417 Sankt Ulrich am Pillersee</b>	1.452	1.481	1.502	1.493	1.538	1.581	1.562	1.593	1.609
Österreichische Staatsangeh.	1.322	1.347	1.342	1.327	1.353	1.366	1.354	1.362	1.360
Ausländische Staatsangeh.	130	134	160	166	185	215	208	231	249
<b>70418 Schwendt</b>	756	762	762	767	760	785	791	796	790
Österreichische Staatsangeh.	695	675	675	672	665	677	680	680	672
Ausländische Staatsangeh.	61	87	87	95	95	108	111	116	118
<b>70419 Waidring</b>	1.799	1.832	1.853	1.846	1.852	1.861	1.899	1.928	1.946
Österreichische Staatsangeh.	1.706	1.712	1.713	1.701	1.705	1.713	1.727	1.732	1.747
Ausländische Staatsangeh.	93	120	140	145	147	148	172	196	199
<b>70420 Westendorf</b>	3.450	3.470	3.480	3.518	3.519	3.550	3.577	3.597	3.620
Österreichische Staatsangeh.	3.214	3.234	3.222	3.244	3.223	3.222	3.241	3.257	3.276
Ausländische Staatsangeh.	236	236	258	274	296	328	336	340	344
<b>70501 Alpbach</b>	2.503	2.501	2.542	2.568	2.594	2.610	2.585	2.618	2.600
Österreichische Staatsangeh.	2.286	2.294	2.320	2.331	2.356	2.366	2.354	2.364	2.356
Ausländische Staatsangeh.	217	207	222	237	238	244	231	254	244
<b>70502 Angath</b>	875	947	947	934	937	930	903	911	946
Österreichische Staatsangeh.	798	864	865	861	861	851	835	835	857
Ausländische Staatsangeh.	77	83	82	73	76	79	68	76	89
<b>70503 Bad Häring</b>	2.286	2.343	2.378	2.356	2.377	2.468	2.503	2.547	2.568
Österreichische Staatsangeh.	2.124	2.172	2.213	2.201	2.208	2.286	2.321	2.356	2.367
Ausländische Staatsangeh.	162	171	165	155	169	182	182	191	201
<b>70504 Brandenburg</b>	1.527	1.521	1.520	1.538	1.539	1.548	1.556	1.553	1.547
Österreichische Staatsangeh.	1.478	1.469	1.460	1.475	1.473	1.486	1.497	1.494	1.477
Ausländische Staatsangeh.	49	52	60	63	66	62	59	59	70
<b>70505 Breitenbach am Inn</b>	3.153	3.233	3.218	3.208	3.207	3.208	3.240	3.287	3.321
Österreichische Staatsangeh.	2.904	3.026	3.006	2.986	3.004	3.003	3.038	3.086	3.125
Ausländische Staatsangeh.	249	207	212	222	203	205	202	201	196
<b>70506 Brixlegg</b>	2.769	2.811	2.803	2.798	2.789	2.851	2.841	2.785	2.809
Österreichische Staatsangeh.	2.451	2.512	2.519	2.515	2.531	2.567	2.535	2.503	2.502
Ausländische Staatsangeh.	318	299	284	283	258	284	306	282	307
<b>70508 Ebbs</b>	4.935	5.012	5.008	5.072	5.082	5.099	5.168	5.165	5.239
Österreichische Staatsangeh.	4.386	4.441	4.460	4.518	4.525	4.530	4.580	4.588	4.654
Ausländische Staatsangeh.	549	571	548	554	557	569	588	577	585
<b>70509 Ellmau</b>	2.551	2.651	2.635	2.608	2.614	2.614	2.659	2.646	2.659
Österreichische Staatsangeh.	2.153	2.163	2.159	2.153	2.152	2.160	2.178	2.166	2.156
Ausländische Staatsangeh.	398	488	476	455	462	454	481	480	503
<b>70510 Erl</b>	1.399	1.443	1.422	1.423	1.446	1.471	1.462	1.457	1.452
Österreichische Staatsangeh.	1.215	1.216	1.229	1.225	1.228	1.233	1.241	1.239	1.232
Ausländische Staatsangeh.	184	227	193	198	218	238	221	218	220
<b>70511 Kirchbichl</b>	5.118	5.186	5.217	5.270	5.240	5.291	5.243	5.288	5.363
Österreichische Staatsangeh.	4.621	4.713	4.757	4.803	4.798	4.814	4.766	4.845	4.920
Ausländische Staatsangeh.	497	473	460	467	442	477	477	443	443
<b>70512 Kramsach</b>	4.394	4.512	4.517	4.544	4.536	4.551	4.532	4.537	4.609
Österreichische Staatsangeh.	4.079	4.167	4.185	4.221	4.217	4.240	4.219	4.210	4.281
Ausländische Staatsangeh.	315	345	332	323	319	311	313	327	328
<b>70513 Kufstein</b>	15.469	15.935	16.252	16.387	16.696	16.993	17.174	17.388	17.550
Österreichische Staatsangeh.	12.774	13.301	13.443	13.630	13.757	13.934	13.925	14.022	13.937
Ausländische Staatsangeh.	2.695	2.634	2.809	2.757	2.939	3.059	3.249	3.366	3.613
<b>70514 Kundl</b>	3.733	3.919	3.922	3.939	3.944	3.946	3.955	3.971	3.967
Österreichische Staatsangeh.	3.401	3.562	3.579	3.591	3.588	3.609	3.600	3.612	3.608
Ausländische Staatsangeh.	332	357	343	348	356	337	355	359	359
<b>70515 Langkampfen</b>	3.597	3.540	3.544	3.573	3.594	3.676	3.707	3.675	3.707
Österreichische Staatsangeh.	3.397	3.357	3.373	3.384	3.391	3.437	3.460	3.442	3.447
Ausländische Staatsangeh.	200	183	171	189	203	239	247	233	260
<b>70516 Mariastein</b>	280	294	293	285	304	304	315	329	323
Österreichische Staatsangeh.	273	283	284	279	292	294	298	306	301
Ausländische Staatsangeh.	7	11	9	6	12	10	17	23	22

**Tabelle 1: Bevölkerung nach Staatsangehörigkeit und Gebietseinheiten 2002-2012**

Table 1: Population by citizenship and territorial units 2002-2012

Gebietseinheit, Staatsangehörigkeit	Bevölkerung am Stichtag								
	1.1.2002	1.1.2005	1.1.2006	1.1.2007	1.1.2008	1.1.2009	1.1.2010	1.1.2011	1.1.2012
<b>70517 Münster</b>	2.718	2.844	2.877	2.936	2.948	2.972	2.976	2.992	3.044
Österreichische Staatsangeh.	2.617	2.751	2.764	2.822	2.841	2.860	2.856	2.866	2.901
Ausländische Staatsangeh.	101	93	113	114	107	112	120	126	143
<b>70518 Niederdorf</b>	2.446	2.509	2.528	2.539	2.547	2.562	2.612	2.622	2.631
Österreichische Staatsangeh.	2.237	2.279	2.305	2.305	2.303	2.302	2.327	2.334	2.341
Ausländische Staatsangeh.	209	230	223	234	244	260	285	288	290
<b>70519 Niederdorferberg</b>	623	669	662	664	659	665	660	667	673
Österreichische Staatsangeh.	549	570	563	566	569	575	575	585	578
Ausländische Staatsangeh.	74	99	99	98	90	90	85	82	95
<b>70520 Radfeld</b>	2.093	2.142	2.187	2.231	2.268	2.261	2.263	2.270	2.292
Österreichische Staatsangeh.	1.799	1.890	1.945	1.986	2.009	2.011	2.027	2.029	2.038
Ausländische Staatsangeh.	294	252	242	245	259	250	236	241	254
<b>70521 Rattenberg</b>	434	435	427	424	426	398	402	405	405
Österreichische Staatsangeh.	360	372	364	355	356	329	331	342	332
Ausländische Staatsangeh.	74	63	63	69	70	69	71	63	73
<b>70522 Reith im Alpbachtal</b>	2.653	2.657	2.672	2.683	2.735	2.711	2.681	2.661	2.673
Österreichische Staatsangeh.	2.389	2.405	2.399	2.403	2.421	2.423	2.411	2.397	2.396
Ausländische Staatsangeh.	264	252	273	280	314	288	270	264	277
<b>70523 Rettenschöss</b>	438	436	434	432	427	438	438	457	469
Österreichische Staatsangeh.	409	400	402	398	389	395	398	415	408
Ausländische Staatsangeh.	29	36	32	34	38	43	40	42	61
<b>70524 Scheffau am Wilden Kaiser</b>	1.219	1.337	1.336	1.336	1.321	1.323	1.316	1.322	1.323
Österreichische Staatsangeh.	1.104	1.162	1.167	1.166	1.156	1.163	1.154	1.168	1.162
Ausländische Staatsangeh.	115	175	169	170	165	160	162	154	161
<b>70525 Schwoich</b>	2.220	2.280	2.291	2.285	2.288	2.298	2.293	2.279	2.314
Österreichische Staatsangeh.	2.115	2.154	2.162	2.156	2.151	2.161	2.152	2.129	2.155
Ausländische Staatsangeh.	105	126	129	129	137	137	141	150	159
<b>70526 Söll</b>	3.411	3.561	3.554	3.641	3.578	3.500	3.534	3.526	3.566
Österreichische Staatsangeh.	2.977	3.068	3.091	3.125	3.138	3.133	3.159	3.157	3.172
Ausländische Staatsangeh.	434	493	463	516	440	367	375	369	384
<b>70527 Thiersee</b>	2.706	2.758	2.766	2.821	2.836	2.826	2.832	2.822	2.855
Österreichische Staatsangeh.	2.490	2.489	2.487	2.514	2.537	2.534	2.533	2.519	2.530
Ausländische Staatsangeh.	216	269	279	307	299	292	299	303	325
<b>70528 Angerberg</b>	1.669	1.694	1.689	1.709	1.743	1.743	1.737	1.739	1.768
Österreichische Staatsangeh.	1.598	1.616	1.620	1.636	1.664	1.664	1.656	1.658	1.670
Ausländische Staatsangeh.	71	78	69	73	79	79	81	81	98
<b>70529 Walchsee</b>	1.745	1.787	1.771	1.763	1.784	1.798	1.798	1.812	1.789
Österreichische Staatsangeh.	1.518	1.561	1.561	1.567	1.548	1.543	1.541	1.545	1.530
Ausländische Staatsangeh.	227	226	210	196	236	255	257	267	259
<b>70530 Wildschönau</b>	4.144	4.156	4.215	4.215	4.186	4.221	4.134	4.131	4.146
Österreichische Staatsangeh.	3.768	3.824	3.852	3.864	3.852	3.860	3.829	3.816	3.812
Ausländische Staatsangeh.	376	332	363	351	334	361	305	315	334
<b>70531 Wörgl</b>	10.992	11.675	11.806	11.984	12.033	12.118	12.409	12.645	12.723
Österreichische Staatsangeh.	9.575	10.139	10.259	10.340	10.381	10.438	10.590	10.706	10.724
Ausländische Staatsangeh.	1.417	1.536	1.547	1.644	1.652	1.680	1.819	1.939	1.999
<b>70601 Faggen</b>	275	277	301	311	335	341	348	355	371
Österreichische Staatsangeh.	273	274	291	299	325	330	332	337	353
Ausländische Staatsangeh.	2	3	10	12	10	11	16	18	18
<b>70602 Fendels</b>	257	269	265	265	260	265	264	263	270
Österreichische Staatsangeh.	250	249	252	246	243	241	240	239	239
Ausländische Staatsangeh.	7	20	13	19	17	24	24	24	31
<b>70603 Fiss</b>	923	1.011	1.031	975	936	1.010	1.003	1.004	978
Österreichische Staatsangeh.	830	855	856	851	863	858	857	842	840
Ausländische Staatsangeh.	93	156	175	124	73	152	146	162	138
<b>70604 Fließ</b>	2.917	2.935	2.915	2.931	2.959	2.988	2.915	2.910	2.921
Österreichische Staatsangeh.	2.798	2.815	2.797	2.809	2.818	2.834	2.830	2.819	2.819
Ausländische Staatsangeh.	119	120	118	122	141	154	85	91	102
<b>70605 Flirsch</b>	939	954	966	954	981	984	988	975	939
Österreichische Staatsangeh.	843	864	876	879	888	891	895	877	868
Ausländische Staatsangeh.	96	90	90	75	93	93	93	98	71
<b>70606 Galtür</b>	847	872	845	844	856	863	862	881	826
Österreichische Staatsangeh.	736	744	752	744	746	752	743	745	738
Ausländische Staatsangeh.	111	128	93	100	110	111	119	136	88
<b>70607 Grins</b>	1.287	1.315	1.302	1.313	1.343	1.376	1.363	1.380	1.386
Österreichische Staatsangeh.	1.227	1.254	1.247	1.262	1.279	1.310	1.297	1.331	1.330
Ausländische Staatsangeh.	60	61	55	51	64	66	66	49	56
<b>70608 Ischgl</b>	1.756	1.769	2.127	1.687	1.656	1.631	1.629	1.599	1.596
Österreichische Staatsangeh.	1.470	1.501	1.486	1.465	1.475	1.479	1.480	1.480	1.473
Ausländische Staatsangeh.	286	268	641	222	181	152	149	119	123

**Tabelle 1: Bevölkerung nach Staatsangehörigkeit und Gebietseinheiten 2002-2012**

Table 1: Population by citizenship and territorial units 2002-2012

Gebietseinheit, Staatsangehörigkeit	Bevölkerung am Stichtag								
	1.1.2002	1.1.2005	1.1.2006	1.1.2007	1.1.2008	1.1.2009	1.1.2010	1.1.2011	1.1.2012
<b>70609 Kappl</b>	2.599	2.639	2.629	2.615	2.631	2.617	2.637	2.629	2.625
Österreichische Staatsangeh.	2.540	2.565	2.580	2.571	2.582	2.567	2.584	2.567	2.558
Ausländische Staatsangeh.	59	74	49	44	49	50	53	62	67
<b>70610 Kaunerberg</b>	349	342	335	341	349	356	365	378	402
Österreichische Staatsangeh.	347	340	332	339	345	352	356	370	389
Ausländische Staatsangeh.	2	2	3	2	4	4	9	8	13
<b>70611 Kaunertal</b>	599	613	614	614	602	599	612	615	630
Österreichische Staatsangeh.	573	572	572	567	560	558	569	561	565
Ausländische Staatsangeh.	26	41	42	47	42	41	43	54	65
<b>70612 Kauns</b>	445	465	469	468	481	490	478	480	472
Österreichische Staatsangeh.	440	454	458	458	469	477	467	467	459
Ausländische Staatsangeh.	5	11	11	10	12	13	11	13	13
<b>70613 Ladis</b>	547	542	549	526	524	524	517	539	533
Österreichische Staatsangeh.	508	485	493	483	477	484	482	493	488
Ausländische Staatsangeh.	39	57	56	43	47	40	35	46	45
<b>70614 Landeck</b>	7.369	7.577	7.618	7.630	7.674	7.647	7.696	7.713	7.742
Österreichische Staatsangeh.	6.681	6.847	6.886	6.883	6.887	6.840	6.853	6.830	6.857
Ausländische Staatsangeh.	688	730	732	747	787	807	843	883	885
<b>70615 Nauders</b>	1.596	1.659	1.649	1.555	1.527	1.520	1.536	1.537	1.558
Österreichische Staatsangeh.	1.409	1.419	1.407	1.384	1.379	1.370	1.377	1.368	1.371
Ausländische Staatsangeh.	187	240	242	171	148	150	159	169	187
<b>70616 Pettneu am Arlberg</b>	1.488	1.481	1.479	1.502	1.495	1.495	1.488	1.484	1.459
Österreichische Staatsangeh.	1.348	1.340	1.343	1.348	1.352	1.368	1.349	1.341	1.321
Ausländische Staatsangeh.	140	141	136	154	143	127	139	143	138
<b>70617 Pfunds</b>	2.499	2.523	2.546	2.569	2.560	2.557	2.537	2.535	2.544
Österreichische Staatsangeh.	2.331	2.352	2.380	2.387	2.369	2.370	2.351	2.333	2.336
Ausländische Staatsangeh.	168	171	166	182	191	187	186	202	208
<b>70618 Pians</b>	806	799	787	791	788	790	775	792	800
Österreichische Staatsangeh.	718	731	723	727	728	726	718	721	731
Ausländische Staatsangeh.	88	68	64	64	60	64	57	71	69
<b>70619 Prutz</b>	1.681	1.729	1.778	1.736	1.722	1.729	1.702	1.731	1.735
Österreichische Staatsangeh.	1.497	1.553	1.574	1.535	1.521	1.532	1.509	1.505	1.516
Ausländische Staatsangeh.	184	176	204	201	201	197	193	226	219
<b>70620 Ried im Oberinntal</b>	1.219	1.303	1.317	1.288	1.288	1.279	1.262	1.247	1.264
Österreichische Staatsangeh.	1.105	1.137	1.153	1.160	1.160	1.154	1.138	1.134	1.148
Ausländische Staatsangeh.	114	166	164	128	128	125	124	113	116
<b>70621 Sankt Anton am Arlberg</b>	2.724	2.838	2.806	2.713	2.661	2.635	2.592	2.548	2.564
Österreichische Staatsangeh.	2.228	2.229	2.222	2.215	2.231	2.206	2.181	2.167	2.162
Ausländische Staatsangeh.	496	609	584	498	430	429	411	381	402
<b>70622 Schönwies</b>	1.666	1.681	1.711	1.711	1.687	1.693	1.692	1.684	1.712
Österreichische Staatsangeh.	1.550	1.594	1.620	1.622	1.604	1.619	1.620	1.605	1.628
Ausländische Staatsangeh.	116	87	91	89	83	74	72	79	84
<b>70623 See</b>	1.101	1.088	1.122	1.126	1.158	1.172	1.179	1.169	1.164
Österreichische Staatsangeh.	1.055	1.059	1.074	1.085	1.115	1.132	1.140	1.129	1.123
Ausländische Staatsangeh.	46	29	48	41	43	40	39	40	41
<b>70624 Serfaus</b>	1.120	1.204	1.175	1.175	1.182	1.138	1.112	1.077	1.081
Österreichische Staatsangeh.	1.055	1.057	1.058	1.061	1.057	1.037	1.037	1.009	1.017
Ausländische Staatsangeh.	65	147	117	114	125	101	75	68	64
<b>70625 Spiss</b>	142	143	147	154	151	144	140	144	134
Österreichische Staatsangeh.	126	124	124	126	122	119	117	122	114
Ausländische Staatsangeh.	16	19	23	28	29	25	23	22	20
<b>70626 Stanz bei Landeck</b>	604	627	630	615	611	599	603	603	590
Österreichische Staatsangeh.	595	618	624	607	602	597	601	597	583
Ausländische Staatsangeh.	9	9	6	8	9	2	2	6	7
<b>70627 Strengen</b>	1.247	1.241	1.230	1.230	1.239	1.237	1.217	1.220	1.208
Österreichische Staatsangeh.	1.222	1.214	1.203	1.206	1.212	1.208	1.193	1.188	1.178
Ausländische Staatsangeh.	25	27	27	24	27	29	24	32	30
<b>70628 Tobadill</b>	518	525	523	527	517	516	508	508	497
Österreichische Staatsangeh.	503	510	512	514	504	501	494	488	481
Ausländische Staatsangeh.	15	15	11	13	13	15	14	20	16
<b>70629 Tösens</b>	687	680	691	683	672	667	670	681	669
Österreichische Staatsangeh.	658	659	665	657	641	633	630	642	630
Ausländische Staatsangeh.	29	21	26	26	31	34	40	39	39
<b>70630 Zams</b>	3.376	3.367	3.309	3.310	3.327	3.316	3.317	3.278	3.273
Österreichische Staatsangeh.	3.179	3.170	3.124	3.135	3.140	3.117	3.106	3.074	3.044
Ausländische Staatsangeh.	197	197	185	175	187	199	211	204	229
<b>70701 Abfalterbach</b>	627	629	645	660	661	647	649	652	654
Österreichische Staatsangeh.	620	617	631	646	647	635	637	633	634
Ausländische Staatsangeh.	7	12	14	14	14	12	12	19	20

**Tabelle 1: Bevölkerung nach Staatsangehörigkeit und Gebietseinheiten 2002-2012**

Table 1: Population by citizenship and territorial units 2002-2012

Gebietseinheit, Staatsangehörigkeit	Bevölkerung am Stichtag								
	1.1.2002	1.1.2005	1.1.2006	1.1.2007	1.1.2008	1.1.2009	1.1.2010	1.1.2011	1.1.2012
<b>70702 Ainet</b>	1.011	993	980	962	962	964	946	935	925
Österreichische Staatsangeh.	999	977	966	949	948	949	929	920	908
Ausländische Staatsangeh.	12	16	14	13	14	15	17	15	17
<b>70703 Amlach</b>	324	352	361	370	389	384	374	365	378
Österreichische Staatsangeh.	319	343	353	359	371	364	359	353	364
Ausländische Staatsangeh.	5	9	8	11	18	20	15	12	14
<b>70704 Anras</b>	1.338	1.335	1.340	1.300	1.291	1.292	1.292	1.295	1.297
Österreichische Staatsangeh.	1.325	1.321	1.323	1.286	1.278	1.277	1.273	1.278	1.278
Ausländische Staatsangeh.	13	14	17	14	13	15	19	17	19
<b>70705 Assling</b>	2.053	2.029	1.999	1.980	1.946	1.936	1.928	1.893	1.881
Österreichische Staatsangeh.	2.038	2.003	1.975	1.950	1.908	1.901	1.899	1.859	1.842
Ausländische Staatsangeh.	15	26	24	30	38	35	29	34	39
<b>70706 Außervillgraten</b>	907	871	857	842	837	829	810	804	789
Österreichische Staatsangeh.	902	866	852	838	832	822	805	799	784
Ausländische Staatsangeh.	5	5	5	4	5	7	5	5	5
<b>70707 Dölsach</b>	2.189	2.265	2.256	2.254	2.303	2.295	2.285	2.292	2.274
Österreichische Staatsangeh.	2.094	2.177	2.175	2.172	2.204	2.190	2.179	2.183	2.166
Ausländische Staatsangeh.	95	88	81	82	99	105	106	109	108
<b>70708 Gaimberg</b>	778	800	837	834	838	841	823	844	835
Österreichische Staatsangeh.	764	783	821	817	820	822	804	823	813
Ausländische Staatsangeh.	14	17	16	17	18	19	19	21	22
<b>70709 Hopfgarten in Deferegggen</b>	835	791	783	786	785	777	761	760	765
Österreichische Staatsangeh.	826	783	774	775	772	763	746	745	749
Ausländische Staatsangeh.	9	8	9	11	13	14	15	15	16
<b>70710 Innervillgraten</b>	986	993	1.004	1.005	1.011	1.009	1.003	987	974
Österreichische Staatsangeh.	975	984	994	993	999	998	992	975	962
Ausländische Staatsangeh.	11	9	10	12	12	11	11	12	12
<b>70711 Iselsberg-Stronach</b>	572	597	613	609	605	623	610	599	617
Österreichische Staatsangeh.	554	580	594	585	583	593	582	579	587
Ausländische Staatsangeh.	18	17	19	24	22	30	28	20	30
<b>70712 Kals am Großglockner</b>	1.338	1.294	1.287	1.292	1.264	1.260	1.245	1.240	1.231
Österreichische Staatsangeh.	1.307	1.265	1.255	1.257	1.225	1.223	1.209	1.197	1.183
Ausländische Staatsangeh.	31	29	32	35	39	37	36	43	48
<b>70713 Kartitsch</b>	894	870	871	869	854	850	856	840	833
Österreichische Staatsangeh.	878	856	852	847	831	831	836	819	812
Ausländische Staatsangeh.	16	14	19	22	23	19	20	21	21
<b>70714 Lavant</b>	269	271	279	285	281	277	276	288	298
Österreichische Staatsangeh.	265	267	275	281	274	272	271	283	287
Ausländische Staatsangeh.	4	4	4	4	7	5	5	5	11
<b>70715 Leisach</b>	890	891	884	876	865	849	850	823	824
Österreichische Staatsangeh.	864	862	853	851	844	825	819	795	799
Ausländische Staatsangeh.	26	29	31	25	21	24	31	28	25
<b>70716 Lienz</b>	12.071	12.006	12.057	12.085	12.035	11.966	11.961	11.955	11.816
Österreichische Staatsangeh.	11.505	11.385	11.376	11.367	11.329	11.248	11.220	11.177	11.034
Ausländische Staatsangeh.	566	621	681	718	706	718	741	778	782
<b>70717 Matrei in Osttirol</b>	4.908	4.931	4.969	4.993	4.979	4.864	4.806	4.798	4.781
Österreichische Staatsangeh.	4.795	4.835	4.838	4.849	4.833	4.766	4.709	4.704	4.688
Ausländische Staatsangeh.	113	96	131	144	146	98	97	94	93
<b>70718 Nikolsdorf</b>	861	861	863	867	873	876	882	894	910
Österreichische Staatsangeh.	851	852	857	855	850	851	860	872	886
Ausländische Staatsangeh.	10	9	6	12	23	25	22	22	24
<b>70719 Nußdorf-Debant</b>	3.097	3.188	3.229	3.235	3.257	3.251	3.216	3.227	3.308
Österreichische Staatsangeh.	3.021	3.094	3.139	3.144	3.164	3.145	3.111	3.118	3.198
Ausländische Staatsangeh.	76	94	90	91	93	106	105	109	110
<b>70720 Oberlienz</b>	1.446	1.457	1.440	1.443	1.440	1.424	1.428	1.403	1.411
Österreichische Staatsangeh.	1.416	1.432	1.415	1.416	1.412	1.394	1.398	1.374	1.381
Ausländische Staatsangeh.	30	25	25	27	28	30	30	29	30
<b>70721 Obertilliach</b>	788	754	752	754	749	741	727	714	712
Österreichische Staatsangeh.	785	747	745	745	737	731	719	703	700
Ausländische Staatsangeh.	3	7	7	9	12	10	8	11	12
<b>70723 Prägraten am Großvenediger</b>	1.277	1.258	1.260	1.256	1.252	1.254	1.236	1.231	1.225
Österreichische Staatsangeh.	1.271	1.249	1.249	1.248	1.243	1.243	1.223	1.221	1.212
Ausländische Staatsangeh.	6	9	11	8	9	11	13	10	13
<b>70724 Sankt Jakob in Deferegggen</b>	1.009	990	968	950	939	947	948	934	934
Österreichische Staatsangeh.	971	941	925	910	901	910	913	900	897
Ausländische Staatsangeh.	38	49	43	40	38	37	35	34	37
<b>70725 Sankt Johann im Walde</b>	300	308	300	308	307	302	298	296	291
Österreichische Staatsangeh.	294	301	292	300	297	292	289	287	283
Ausländische Staatsangeh.	6	7	8	8	10	10	9	9	8

**Tabelle 1: Bevölkerung nach Staatsangehörigkeit und Gebietseinheiten 2002-2012**

Table 1: Population by citizenship and territorial units 2002-2012

Gebietseinheit, Staatsangehörigkeit	Bevölkerung am Stichtag								
	1.1.2002	1.1.2005	1.1.2006	1.1.2007	1.1.2008	1.1.2009	1.1.2010	1.1.2011	1.1.2012
<b>70726 Sankt Veit in Deferegggen</b>	794	770	771	775	769	755	739	742	734
Österreichische Staatsangeh.	786	760	753	760	754	737	723	725	716
Ausländische Staatsangeh.	8	10	18	15	15	18	16	17	18
<b>70727 Schlaiten</b>	501	502	494	493	484	481	478	470	470
Österreichische Staatsangeh.	492	493	487	486	477	472	469	461	460
Ausländische Staatsangeh.	9	9	7	7	7	9	9	9	10
<b>70728 Sillian</b>	2.113	2.082	2.087	2.092	2.108	2.127	2.111	2.073	2.072
Österreichische Staatsangeh.	2.073	2.036	2.031	2.030	2.036	2.051	2.035	1.993	1.986
Ausländische Staatsangeh.	40	46	56	62	72	76	76	80	86
<b>70729 Strassen</b>	879	882	872	861	851	848	851	834	827
Österreichische Staatsangeh.	861	855	850	838	828	821	820	812	803
Ausländische Staatsangeh.	18	27	22	23	23	27	31	22	24
<b>70731 Thurn</b>	637	631	621	626	618	626	639	636	635
Österreichische Staatsangeh.	626	622	609	611	598	609	621	620	616
Ausländische Staatsangeh.	11	9	12	15	20	17	18	16	19
<b>70732 Tristach</b>	1.258	1.305	1.307	1.342	1.346	1.365	1.388	1.402	1.410
Österreichische Staatsangeh.	1.247	1.277	1.275	1.316	1.320	1.331	1.354	1.362	1.374
Ausländische Staatsangeh.	11	28	32	26	26	34	34	40	36
<b>70733 Untertilliach</b>	272	267	271	272	264	260	253	252	251
Österreichische Staatsangeh.	270	259	257	257	254	248	240	237	236
Ausländische Staatsangeh.	2	8	14	15	10	12	13	15	15
<b>70734 Virgen</b>	2.137	2.126	2.137	2.159	2.156	2.163	2.200	2.204	2.199
Österreichische Staatsangeh.	2.109	2.095	2.103	2.125	2.118	2.122	2.160	2.163	2.160
Ausländische Staatsangeh.	28	31	34	34	38	41	40	41	39
<b>70735 Heinfels</b>	1.006	1.027	1.036	1.033	1.034	1.017	1.016	1.009	1.007
Österreichische Staatsangeh.	987	1.003	1.012	1.009	1.004	987	988	978	968
Ausländische Staatsangeh.	19	24	24	24	30	30	28	31	39
<b>70801 Bach</b>	691	688	683	682	693	675	675	676	687
Österreichische Staatsangeh.	647	640	638	644	649	634	633	628	630
Ausländische Staatsangeh.	44	48	45	38	44	41	42	48	57
<b>70802 Berwang</b>	621	599	594	602	593	589	596	594	585
Österreichische Staatsangeh.	558	537	531	535	526	523	521	519	506
Ausländische Staatsangeh.	63	62	63	67	67	66	75	75	79
<b>70803 Biberwier</b>	599	610	606	622	628	638	644	644	632
Österreichische Staatsangeh.	538	527	528	534	535	537	538	537	535
Ausländische Staatsangeh.	61	83	78	88	93	101	106	107	97
<b>70804 Bichlbach</b>	857	822	815	820	829	801	801	793	795
Österreichische Staatsangeh.	709	691	695	693	700	683	677	670	663
Ausländische Staatsangeh.	148	131	120	127	129	118	124	123	132
<b>70805 Breitenwang</b>	1.596	1.576	1.567	1.608	1.614	1.595	1.548	1.521	1.532
Österreichische Staatsangeh.	1.338	1.343	1.362	1.389	1.389	1.386	1.350	1.320	1.294
Ausländische Staatsangeh.	258	233	205	219	225	209	198	201	238
<b>70806 Ehenbichl</b>	700	769	783	776	797	833	855	824	810
Österreichische Staatsangeh.	636	707	711	706	718	740	750	720	715
Ausländische Staatsangeh.	64	62	72	70	79	93	105	104	95
<b>70807 Ehrwald</b>	2.587	2.663	2.662	2.644	2.652	2.658	2.633	2.585	2.581
Österreichische Staatsangeh.	2.204	2.189	2.196	2.167	2.141	2.141	2.109	2.072	2.042
Ausländische Staatsangeh.	383	474	466	477	511	517	524	513	539
<b>70808 Elbigenalp</b>	816	829	840	826	816	807	847	847	863
Österreichische Staatsangeh.	761	763	776	757	738	736	754	766	772
Ausländische Staatsangeh.	55	66	64	69	78	71	93	81	91
<b>70809 Elmen</b>	386	391	387	398	390	398	394	386	375
Österreichische Staatsangeh.	368	364	368	373	364	371	367	361	347
Ausländische Staatsangeh.	18	27	19	25	26	27	27	25	28
<b>70810 Forchach</b>	288	285	296	285	285	289	291	282	276
Österreichische Staatsangeh.	255	251	257	256	259	259	260	250	245
Ausländische Staatsangeh.	33	34	39	29	26	30	31	32	31
<b>70811 Grän</b>	606	592	609	598	588	590	581	585	580
Österreichische Staatsangeh.	454	443	446	450	450	459	458	454	440
Ausländische Staatsangeh.	152	149	163	148	138	131	123	131	140
<b>70812 Gramais</b>	58	62	67	63	68	68	61	53	54
Österreichische Staatsangeh.	56	57	62	58	59	59	56	50	50
Ausländische Staatsangeh.	2	5	5	5	9	9	5	3	4
<b>70813 Häselgehr</b>	713	708	686	693	703	717	691	688	667
Österreichische Staatsangeh.	649	643	636	641	646	657	631	622	609
Ausländische Staatsangeh.	64	65	50	52	57	60	60	66	58
<b>70814 Heiterwang</b>	538	528	521	535	527	529	517	519	511
Österreichische Staatsangeh.	513	505	499	507	506	503	494	490	478
Ausländische Staatsangeh.	25	23	22	28	21	26	23	29	33

**Tabelle 1: Bevölkerung nach Staatsangehörigkeit und Gebietseinheiten 2002-2012**

Table 1: Population by citizenship and territorial units 2002-2012

Gebietseinheit, Staatsangehörigkeit	Bevölkerung am Stichtag								
	1.1.2002	1.1.2005	1.1.2006	1.1.2007	1.1.2008	1.1.2009	1.1.2010	1.1.2011	1.1.2012
<b>70815 Hinterhornbach</b>	94	92	90	88	86	87	92	94	98
Österreichische Staatsangeh.	8	89	88	85	83	83	88	90	93
Ausländische Staatsangeh.	86	3	2	3	3	4	4	4	5
<b>70816 Höfen</b>	1.283	1.263	1.285	1.285	1.262	1.263	1.255	1.286	1.267
Österreichische Staatsangeh.	1.147	1.157	1.161	1.169	1.156	1.160	1.148	1.170	1.154
Ausländische Staatsangeh.	136	106	124	116	106	103	107	116	113
<b>70817 Holzgau</b>	466	475	469	465	464	443	452	431	439
Österreichische Staatsangeh.	404	423	428	427	416	396	412	394	396
Ausländische Staatsangeh.	62	52	41	38	48	47	40	37	43
<b>70818 Jungholz</b>	328	329	307	305	296	297	299	309	308
Österreichische Staatsangeh.	155	147	148	147	144	141	140	141	132
Ausländische Staatsangeh.	173	182	159	158	152	156	159	168	176
<b>70819 Kaisers</b>	89	88	86	88	84	81	77	74	70
Österreichische Staatsangeh.	83	80	80	80	77	74	72	70	66
Ausländische Staatsangeh.	6	8	6	8	7	7	5	4	4
<b>70820 Lechaschau</b>	1.880	1.948	1.953	1.962	1.971	1.985	1.988	1.985	2.044
Österreichische Staatsangeh.	1.601	1.686	1.709	1.700	1.708	1.710	1.713	1.709	1.757
Ausländische Staatsangeh.	279	262	244	262	263	275	275	276	287
<b>70821 Lermoos</b>	1.060	1.083	1.085	1.082	1.112	1.101	1.096	1.108	1.113
Österreichische Staatsangeh.	890	912	899	895	914	897	899	894	893
Ausländische Staatsangeh.	170	171	186	187	198	204	197	214	220
<b>70822 Musau</b>	371	372	381	376	381	396	401	406	398
Österreichische Staatsangeh.	338	344	347	351	354	360	364	363	348
Ausländische Staatsangeh.	33	28	34	25	27	36	37	43	50
<b>70823 Namlos</b>	104	102	101	98	93	95	93	93	88
Österreichische Staatsangeh.	97	96	95	92	88	88	86	85	80
Ausländische Staatsangeh.	7	6	6	6	5	7	7	8	8
<b>70824 Nesselwängle</b>	453	442	439	433	427	423	428	420	420
Österreichische Staatsangeh.	420	412	415	407	396	385	391	381	376
Ausländische Staatsangeh.	33	30	24	26	31	38	37	39	44
<b>70825 Pfafflar</b>	139	131	132	129	126	125	125	123	125
Österreichische Staatsangeh.	119	114	114	110	106	106	108	105	108
Ausländische Staatsangeh.	20	17	18	19	20	19	17	18	17
<b>70826 Pflach</b>	1.118	1.214	1.219	1.234	1.230	1.244	1.247	1.251	1.263
Österreichische Staatsangeh.	942	993	1.006	1.026	1.020	1.028	1.043	1.046	1.045
Ausländische Staatsangeh.	176	221	213	208	210	216	204	205	218
<b>70827 Pinswang</b>	434	428	427	428	427	422	421	414	416
Österreichische Staatsangeh.	378	375	372	372	370	362	359	355	350
Ausländische Staatsangeh.	56	53	55	56	57	60	62	59	66
<b>70828 Reutte</b>	5.724	5.727	5.730	5.773	5.858	5.857	5.795	5.912	6.054
Österreichische Staatsangeh.	4.591	4.705	4.708	4.749	4.755	4.716	4.669	4.716	4.806
Ausländische Staatsangeh.	1.133	1.022	1.022	1.024	1.103	1.141	1.126	1.196	1.248
<b>70829 Schattwald</b>	406	412	416	407	411	417	424	424	427
Österreichische Staatsangeh.	367	366	367	356	352	359	363	360	362
Ausländische Staatsangeh.	39	46	49	51	59	58	61	64	65
<b>70830 Stanzach</b>	421	408	407	403	407	411	413	414	416
Österreichische Staatsangeh.	384	378	381	381	384	388	385	384	383
Ausländische Staatsangeh.	37	30	26	22	23	23	28	30	33
<b>70831 Steeg</b>	724	719	725	726	721	724	715	712	689
Österreichische Staatsangeh.	690	689	697	693	691	699	693	690	666
Ausländische Staatsangeh.	34	30	28	33	30	25	22	22	23
<b>70832 Tannheim</b>	1.083	1.081	1.096	1.085	1.090	1.090	1.066	1.052	1.045
Österreichische Staatsangeh.	898	896	906	892	895	885	861	848	839
Ausländische Staatsangeh.	185	185	190	193	195	205	205	204	206
<b>70833 Vils</b>	1.571	1.630	1.592	1.546	1.552	1.541	1.540	1.514	1.482
Österreichische Staatsangeh.	1.351	1.325	1.317	1.326	1.341	1.323	1.300	1.284	1.257
Ausländische Staatsangeh.	220	305	275	220	211	218	240	230	225
<b>70834 Vorderhornbach</b>	282	277	276	272	264	258	258	262	261
Österreichische Staatsangeh.	274	269	268	266	260	254	249	248	248
Ausländische Staatsangeh.	8	8	8	6	4	4	9	14	13
<b>70835 Wängle</b>	923	904	877	892	875	860	868	853	848
Österreichische Staatsangeh.	802	787	780	795	776	760	769	762	761
Ausländische Staatsangeh.	121	117	97	97	99	100	99	91	87
<b>70836 Weißenbach am Lech</b>	1.330	1.311	1.318	1.306	1.312	1.284	1.291	1.307	1.280
Österreichische Staatsangeh.	1.217	1.198	1.205	1.191	1.194	1.172	1.174	1.183	1.158
Ausländische Staatsangeh.	113	113	113	115	118	112	117	124	122
<b>70837 Zöblen</b>	239	237	239	243	242	246	262	246	239
Österreichische Staatsangeh.	219	213	216	213	213	214	220	216	207
Ausländische Staatsangeh.	20	24	23	30	29	32	42	30	32

**Tabelle 1: Bevölkerung nach Staatsangehörigkeit und Gebietseinheiten 2002-2012**

Table 1: Population by citizenship and territorial units 2002-2012

Gebietseinheit, Staatsangehörigkeit	Bevölkerung am Stichtag								
	1.1.2002	1.1.2005	1.1.2006	1.1.2007	1.1.2008	1.1.2009	1.1.2010	1.1.2011	1.1.2012
<b>70901 Achenkirch</b>	2.075	2.048	2.089	2.113	2.101	2.135	2.119	2.162	2.156
Österreichische Staatsangeh.	1.860	1.824	1.833	1.843	1.834	1.847	1.829	1.834	1.835
Ausländische Staatsangeh.	215	224	256	270	267	288	290	328	321
<b>70902 Aschau im Zillertal</b>	1.550	1.595	1.600	1.616	1.596	1.603	1.600	1.613	1.732
Österreichische Staatsangeh.	1.486	1.525	1.537	1.540	1.520	1.519	1.519	1.520	1.586
Ausländische Staatsangeh.	64	70	63	76	76	84	81	93	146
<b>70903 Brandberg</b>	347	349	357	362	367	355	355	348	348
Österreichische Staatsangeh.	345	345	352	357	362	350	351	344	343
Ausländische Staatsangeh.	2	4	5	5	5	5	4	4	5
<b>70904 Bruck am Ziller</b>	924	936	951	975	981	994	989	993	993
Österreichische Staatsangeh.	908	912	927	951	956	964	961	966	967
Ausländische Staatsangeh.	16	24	24	24	25	30	28	27	26
<b>70905 Buch in Tirol</b>	2.473	2.538	2.518	2.600	2.593	2.535	2.574	2.568	2.549
Österreichische Staatsangeh.	2.288	2.389	2.379	2.456	2.454	2.405	2.436	2.436	2.423
Ausländische Staatsangeh.	185	149	139	144	139	130	138	132	126
<b>70907 Eben am Achensee</b>	2.686	2.686	2.747	2.782	2.801	2.815	2.798	2.820	2.849
Österreichische Staatsangeh.	2.181	2.226	2.254	2.290	2.308	2.317	2.302	2.317	2.330
Ausländische Staatsangeh.	505	460	493	492	493	498	496	503	519
<b>70908 Finkenberg</b>	1.534	1.517	1.552	1.543	1.525	1.519	1.516	1.520	1.510
Österreichische Staatsangeh.	1.448	1.421	1.443	1.439	1.422	1.407	1.394	1.397	1.369
Ausländische Staatsangeh.	86	96	109	104	103	112	122	123	141
<b>70909 Fügen</b>	3.464	3.577	3.649	3.658	3.698	3.726	3.764	3.803	3.838
Österreichische Staatsangeh.	2.999	3.081	3.127	3.118	3.124	3.150	3.174	3.182	3.202
Ausländische Staatsangeh.	465	496	522	540	574	576	590	621	636
<b>70910 Fügenberg</b>	1.184	1.248	1.292	1.313	1.323	1.338	1.315	1.349	1.341
Österreichische Staatsangeh.	1.115	1.183	1.206	1.230	1.237	1.258	1.248	1.268	1.260
Ausländische Staatsangeh.	69	65	86	83	86	80	67	81	81
<b>70911 Gallzein</b>	508	546	549	568	567	573	570	562	598
Österreichische Staatsangeh.	495	526	525	539	539	548	548	536	570
Ausländische Staatsangeh.	13	20	24	29	28	25	22	26	28
<b>70912 Gerlos</b>	819	795	787	794	784	790	777	784	786
Österreichische Staatsangeh.	741	730	723	723	719	730	727	721	712
Ausländische Staatsangeh.	78	65	64	71	65	60	50	63	74
<b>70913 Gerlosberg</b>	398	432	449	449	454	459	454	469	483
Österreichische Staatsangeh.	392	425	435	436	440	444	444	460	466
Ausländische Staatsangeh.	6	7	14	13	14	15	10	9	17
<b>70914 Hainzenberg</b>	673	648	649	648	651	661	673	678	687
Österreichische Staatsangeh.	639	609	606	600	608	620	631	635	643
Ausländische Staatsangeh.	34	39	43	48	43	41	42	43	44
<b>70915 Hart im Zillertal</b>	1.294	1.350	1.377	1.392	1.401	1.427	1.427	1.484	1.510
Österreichische Staatsangeh.	1.250	1.296	1.321	1.319	1.330	1.340	1.353	1.385	1.400
Ausländische Staatsangeh.	44	54	56	73	71	87	74	99	110
<b>70916 Hippach</b>	1.416	1.390	1.380	1.372	1.364	1.370	1.377	1.371	1.376
Österreichische Staatsangeh.	1.349	1.331	1.322	1.304	1.303	1.310	1.309	1.299	1.303
Ausländische Staatsangeh.	67	59	58	68	61	60	68	72	73
<b>70917 Jenbach</b>	6.648	6.850	6.891	6.858	6.859	6.928	6.897	6.867	6.851
Österreichische Staatsangeh.	5.685	5.883	5.927	5.903	5.916	5.900	5.892	5.858	5.836
Ausländische Staatsangeh.	963	967	964	955	943	1.028	1.005	1.009	1.015
<b>70918 Kaltenbach</b>	1.139	1.202	1.214	1.242	1.261	1.240	1.206	1.225	1.229
Österreichische Staatsangeh.	1.011	1.060	1.064	1.067	1.087	1.066	1.051	1.058	1.058
Ausländische Staatsangeh.	128	142	150	175	174	174	155	167	171
<b>70920 Mayrhofen</b>	3.777	3.865	3.818	3.814	3.784	3.943	3.867	3.833	3.821
Österreichische Staatsangeh.	3.172	3.238	3.185	3.179	3.142	3.100	3.122	3.123	3.064
Ausländische Staatsangeh.	605	627	633	635	642	843	745	710	757
<b>70921 Pill</b>	1.046	1.040	1.066	1.057	1.059	1.066	1.047	1.059	1.112
Österreichische Staatsangeh.	985	985	1.008	1.002	1.002	1.008	1.003	1.015	1.060
Ausländische Staatsangeh.	61	55	58	55	57	58	44	44	52
<b>70922 Ramsau im Zillertal</b>	1.439	1.517	1.511	1.544	1.568	1.583	1.574	1.582	1.570
Österreichische Staatsangeh.	1.326	1.395	1.386	1.413	1.430	1.444	1.437	1.449	1.438
Ausländische Staatsangeh.	113	122	125	131	138	139	137	133	132
<b>70923 Ried im Zillertal</b>	1.186	1.286	1.275	1.256	1.248	1.243	1.238	1.232	1.225
Österreichische Staatsangeh.	1.019	1.133	1.126	1.122	1.115	1.121	1.120	1.105	1.091
Ausländische Staatsangeh.	167	153	149	134	133	122	118	127	134
<b>70924 Rohrberg</b>	376	454	462	477	500	517	523	536	533
Österreichische Staatsangeh.	364	444	452	468	488	501	508	512	513
Ausländische Staatsangeh.	12	10	10	9	12	16	15	24	20
<b>70925 Schlitters</b>	1.266	1.293	1.329	1.361	1.352	1.364	1.378	1.400	1.400
Österreichische Staatsangeh.	1.113	1.149	1.179	1.213	1.195	1.199	1.213	1.244	1.248
Ausländische Staatsangeh.	153	144	150	148	157	165	165	156	152

**Tabelle 1: Bevölkerung nach Staatsangehörigkeit und Gebietseinheiten 2002-2012**

Table 1: Population by citizenship and territorial units 2002-2012

Gebietseinheit, Staatsangehörigkeit	Bevölkerung am Stichtag								
	1.1.2002	1.1.2005	1.1.2006	1.1.2007	1.1.2008	1.1.2009	1.1.2010	1.1.2011	1.1.2012
<b>70926 Schwaz</b>	12.163	12.500	12.582	12.582	12.777	12.892	12.921	12.995	13.058
Österreichische Staatsangeh.	10.787	11.191	11.204	11.261	11.418	11.432	11.479	11.541	11.562
Ausländische Staatsangeh.	1.376	1.309	1.378	1.321	1.359	1.460	1.442	1.454	1.496
<b>70927 Schwendau</b>	1.430	1.447	1.474	1.471	1.488	1.547	1.556	1.593	1.608
Österreichische Staatsangeh.	1.322	1.345	1.368	1.375	1.379	1.426	1.437	1.444	1.471
Ausländische Staatsangeh.	108	102	106	96	109	121	119	149	137
<b>70928 Stans</b>	1.876	1.885	1.885	1.877	1.877	1.879	1.905	1.920	1.930
Österreichische Staatsangeh.	1.728	1.759	1.751	1.739	1.730	1.742	1.767	1.791	1.791
Ausländische Staatsangeh.	148	126	134	138	147	137	138	129	139
<b>70929 Steinberg am Rofan</b>	300	280	290	294	300	301	291	297	295
Österreichische Staatsangeh.	275	262	262	264	263	256	254	255	255
Ausländische Staatsangeh.	25	18	28	30	37	45	37	42	40
<b>70930 Strass im Zillertal</b>	811	824	846	826	844	844	849	846	840
Österreichische Staatsangeh.	733	761	770	761	782	789	783	782	778
Ausländische Staatsangeh.	78	63	76	65	62	55	66	64	62
<b>70931 Stumm</b>	1.771	1.823	1.813	1.834	1.836	1.818	1.823	1.826	1.807
Österreichische Staatsangeh.	1.658	1.677	1.665	1.675	1.681	1.661	1.655	1.661	1.642
Ausländische Staatsangeh.	113	146	148	159	155	157	168	165	165
<b>70932 Stummerberg</b>	785	775	795	807	816	811	814	826	841
Österreichische Staatsangeh.	769	763	778	781	789	783	782	802	814
Ausländische Staatsangeh.	16	12	17	26	27	28	32	24	27
<b>70933 Terfens</b>	1.987	2.025	2.031	2.028	2.035	2.027	2.046	2.057	2.082
Österreichische Staatsangeh.	1.847	1.914	1.915	1.905	1.915	1.926	1.930	1.939	1.951
Ausländische Staatsangeh.	140	111	116	123	120	101	116	118	131
<b>70934 Tux</b>	1.977	1.941	1.937	1.933	1.916	1.913	1.899	1.902	1.932
Österreichische Staatsangeh.	1.764	1.739	1.741	1.736	1.727	1.718	1.713	1.709	1.703
Ausländische Staatsangeh.	213	202	196	197	189	195	186	193	229
<b>70935 Uderns</b>	1.532	1.573	1.573	1.587	1.609	1.619	1.631	1.652	1.663
Österreichische Staatsangeh.	1.426	1.480	1.460	1.486	1.492	1.498	1.516	1.533	1.528
Ausländische Staatsangeh.	106	93	113	101	117	121	115	119	135
<b>70936 Vomp</b>	4.392	4.415	4.498	4.497	4.496	4.596	4.597	4.638	4.661
Österreichische Staatsangeh.	3.890	4.012	4.102	4.119	4.114	4.175	4.183	4.190	4.210
Ausländische Staatsangeh.	502	403	396	378	382	421	414	448	451
<b>70937 Weer</b>	1.413	1.489	1.492	1.485	1.489	1.507	1.505	1.544	1.545
Österreichische Staatsangeh.	1.327	1.397	1.406	1.400	1.394	1.399	1.391	1.416	1.422
Ausländische Staatsangeh.	86	92	86	85	95	108	114	128	123
<b>70938 Weerberg</b>	2.198	2.242	2.262	2.269	2.270	2.256	2.300	2.320	2.337
Österreichische Staatsangeh.	2.123	2.168	2.183	2.188	2.186	2.178	2.223	2.226	2.240
Ausländische Staatsangeh.	75	74	79	81	84	78	77	94	97
<b>70939 Wiesing</b>	1.791	1.857	1.876	1.947	1.996	2.006	2.010	2.008	2.039
Österreichische Staatsangeh.	1.658	1.745	1.761	1.829	1.856	1.857	1.870	1.872	1.888
Ausländische Staatsangeh.	133	112	115	118	140	149	140	136	151
<b>70940 Zell am Ziller</b>	1.857	1.809	1.824	1.809	1.765	1.764	1.746	1.722	1.743
Österreichische Staatsangeh.	1.704	1.633	1.632	1.608	1.558	1.551	1.533	1.525	1.543
Ausländische Staatsangeh.	153	176	192	201	207	213	213	197	200
<b>70941 Zellberg</b>	687	644	650	646	642	646	649	630	633
Österreichische Staatsangeh.	647	605	608	611	611	614	611	595	588
Ausländische Staatsangeh.	40	39	42	35	31	32	38	35	45
<b>80101 Bartholomäberg</b>	2.246	2.252	2.244	2.236	2.257	2.276	2.267	2.262	2.269
Österreichische Staatsangeh.	2.140	2.135	2.130	2.115	2.122	2.133	2.131	2.123	2.126
Ausländische Staatsangeh.	106	117	114	121	135	143	136	139	143
<b>80102 Blons</b>	339	330	328	322	343	336	326	329	320
Österreichische Staatsangeh.	311	306	312	306	327	320	309	314	306
Ausländische Staatsangeh.	28	24	16	16	16	16	17	15	14
<b>80103 Bludenz</b>	13.831	13.987	13.897	13.851	13.837	13.760	13.775	13.726	13.727
Österreichische Staatsangeh.	11.443	11.609	11.540	11.513	11.520	11.442	11.397	11.296	11.311
Ausländische Staatsangeh.	2.388	2.378	2.357	2.338	2.317	2.318	2.378	2.430	2.416
<b>80104 Bludesch</b>	2.124	2.207	2.211	2.256	2.233	2.253	2.291	2.279	2.246
Österreichische Staatsangeh.	1.721	1.828	1.819	1.838	1.833	1.829	1.877	1.873	1.842
Ausländische Staatsangeh.	403	379	392	418	400	424	414	406	404
<b>80105 Brand</b>	738	686	695	675	664	658	665	657	669
Österreichische Staatsangeh.	594	575	567	563	561	548	561	549	546
Ausländische Staatsangeh.	144	111	128	112	103	110	104	108	123
<b>80106 Bürs</b>	3.064	2.952	3.003	3.059	3.026	3.046	3.117	3.110	3.110
Österreichische Staatsangeh.	2.655	2.592	2.662	2.712	2.696	2.679	2.738	2.714	2.707
Ausländische Staatsangeh.	409	360	341	347	330	367	379	396	403
<b>80107 Bürserberg</b>	520	537	518	533	519	523	531	523	537
Österreichische Staatsangeh.	478	491	474	481	467	477	487	484	484
Ausländische Staatsangeh.	42	46	44	52	52	46	44	39	53



**Tabelle 1: Bevölkerung nach Staatsangehörigkeit und Gebietseinheiten 2002-2012**

Table 1: Population by citizenship and territorial units 2002-2012

Gebietseinheit, Staatsangehörigkeit	Bevölkerung am Stichtag								
	1.1.2002	1.1.2005	1.1.2006	1.1.2007	1.1.2008	1.1.2009	1.1.2010	1.1.2011	1.1.2012
<b>80108 Dalaas</b>	1.570	1.566	1.554	1.554	1.540	1.518	1.523	1.513	1.515
Österreichische Staatsangeh.	1.484	1.480	1.461	1.461	1.444	1.417	1.419	1.415	1.410
Ausländische Staatsangeh.	86	86	93	93	96	101	104	98	105
<b>80109 Fontanella</b>	466	437	429	431	429	427	424	434	429
Österreichische Staatsangeh.	446	429	424	423	414	414	413	417	416
Ausländische Staatsangeh.	20	8	5	8	15	13	11	17	13
<b>80110 Gaschurn</b>	1.668	1.640	1.642	1.619	1.593	1.590	1.538	1.529	1.515
Österreichische Staatsangeh.	1.566	1.524	1.517	1.505	1.475	1.471	1.418	1.409	1.385
Ausländische Staatsangeh.	102	116	125	114	118	119	120	120	130
<b>80111 Innerbraz</b>	969	962	980	978	995	991	968	950	933
Österreichische Staatsangeh.	889	894	907	906	920	923	902	895	879
Ausländische Staatsangeh.	80	68	73	72	75	68	66	55	54
<b>80112 Klösterle</b>	754	735	737	737	733	742	719	684	685
Österreichische Staatsangeh.	690	680	677	675	669	677	663	635	631
Ausländische Staatsangeh.	64	55	60	62	64	65	56	49	54
<b>80113 Lech</b>	1.553	1.847	1.871	1.826	1.813	1.853	1.828	1.627	1.610
Österreichische Staatsangeh.	1.322	1.361	1.376	1.387	1.386	1.384	1.386	1.368	1.357
Ausländische Staatsangeh.	231	486	495	439	427	469	442	259	253
<b>80114 Lorüns</b>	264	282	292	294	294	293	278	276	276
Österreichische Staatsangeh.	234	262	262	259	259	261	250	254	247
Ausländische Staatsangeh.	30	20	30	35	35	32	28	22	29
<b>80115 Ludesch</b>	2.859	2.974	3.042	3.110	3.186	3.213	3.230	3.276	3.377
Österreichische Staatsangeh.	2.450	2.601	2.654	2.726	2.769	2.787	2.782	2.809	2.886
Ausländische Staatsangeh.	409	373	388	384	417	426	448	467	491
<b>80116 Nenzing</b>	5.700	5.998	6.019	5.979	5.958	6.015	6.060	5.991	5.986
Österreichische Staatsangeh.	5.110	5.307	5.336	5.320	5.320	5.389	5.429	5.405	5.388
Ausländische Staatsangeh.	590	691	683	659	638	626	631	586	598
<b>80117 Nüziders</b>	4.496	4.600	4.791	4.804	4.843	4.889	4.864	4.856	4.870
Österreichische Staatsangeh.	4.018	4.166	4.341	4.381	4.420	4.469	4.453	4.471	4.504
Ausländische Staatsangeh.	478	434	450	423	423	420	411	385	366
<b>80118 Raggal</b>	866	878	884	889	860	849	841	832	816
Österreichische Staatsangeh.	805	824	826	833	811	805	793	785	768
Ausländische Staatsangeh.	61	54	58	56	49	44	48	47	48
<b>80119 Sankt Anton im Montafon</b>	710	676	696	679	692	705	704	715	727
Österreichische Staatsangeh.	643	625	640	621	635	650	647	663	663
Ausländische Staatsangeh.	67	51	56	58	57	55	57	52	64
<b>80120 Sankt Gallenkirch</b>	2.301	2.278	2.262	2.269	2.255	2.248	2.215	2.191	2.173
Österreichische Staatsangeh.	2.142	2.102	2.092	2.101	2.092	2.072	2.058	2.030	1.998
Ausländische Staatsangeh.	159	176	170	168	163	176	157	161	175
<b>80121 Sankt Gerold</b>	374	384	375	365	362	356	369	365	361
Österreichische Staatsangeh.	341	345	339	338	338	334	346	341	336
Ausländische Staatsangeh.	33	39	36	27	24	22	23	24	25
<b>80122 Schruns</b>	3.753	3.741	3.794	3.758	3.743	3.699	3.683	3.701	3.677
Österreichische Staatsangeh.	3.337	3.327	3.373	3.330	3.288	3.249	3.231	3.248	3.198
Ausländische Staatsangeh.	416	414	421	428	455	450	452	453	479
<b>80123 Silbertal</b>	862	869	877	884	882	880	870	869	857
Österreichische Staatsangeh.	840	845	850	854	854	848	844	837	829
Ausländische Staatsangeh.	22	24	27	30	28	32	26	32	28
<b>80124 Sonntag</b>	725	714	695	691	672	675	684	686	682
Österreichische Staatsangeh.	702	700	683	679	659	656	661	661	658
Ausländische Staatsangeh.	23	14	12	12	13	19	23	25	24
<b>80125 Stallehr</b>	264	264	265	253	274	257	261	277	278
Österreichische Staatsangeh.	224	229	235	230	249	235	240	245	246
Ausländische Staatsangeh.	40	35	30	23	25	22	21	32	32
<b>80126 Thüringen</b>	2.155	2.208	2.248	2.223	2.208	2.205	2.172	2.151	2.166
Österreichische Staatsangeh.	1.951	1.950	1.990	1.993	1.945	1.935	1.926	1.916	1.919
Ausländische Staatsangeh.	204	258	258	230	263	270	246	235	247
<b>80127 Thüringerberg</b>	673	687	678	679	684	683	659	681	671
Österreichische Staatsangeh.	638	653	640	647	636	633	617	641	633
Ausländische Staatsangeh.	35	34	38	32	48	50	42	40	38
<b>80128 Tschagguns</b>	2.310	2.352	2.304	2.282	2.279	2.220	2.211	2.185	2.173
Österreichische Staatsangeh.	2.178	2.192	2.141	2.129	2.119	2.074	2.065	2.036	2.031
Ausländische Staatsangeh.	132	160	163	153	160	146	146	149	142
<b>80129 Vandans</b>	2.681	2.705	2.673	2.696	2.650	2.649	2.625	2.605	2.584
Österreichische Staatsangeh.	2.446	2.474	2.443	2.469	2.436	2.426	2.408	2.402	2.369
Ausländische Staatsangeh.	235	231	230	227	214	223	217	203	215
<b>80201 Alberschwende</b>	3.000	3.016	3.024	3.060	3.087	3.072	3.108	3.120	3.120
Österreichische Staatsangeh.	2.826	2.823	2.830	2.862	2.907	2.911	2.927	2.931	2.945
Ausländische Staatsangeh.	174	193	194	198	180	161	181	189	175

**Tabelle 1: Bevölkerung nach Staatsangehörigkeit und Gebietseinheiten 2002-2012**

Table 1: Population by citizenship and territorial units 2002-2012

Gebietseinheit, Staatsangehörigkeit	Bevölkerung am Stichtag								
	1.1.2002	1.1.2005	1.1.2006	1.1.2007	1.1.2008	1.1.2009	1.1.2010	1.1.2011	1.1.2012
<b>80202 Andelsbuch</b>	2.302	2.246	2.271	2.272	2.302	2.326	2.317	2.328	2.345
Österreichische Staatsangeh.	2.136	2.112	2.119	2.136	2.165	2.174	2.160	2.175	2.177
Ausländische Staatsangeh.	166	134	152	136	137	152	157	153	168
<b>80203 Au</b>	1.649	1.697	1.700	1.681	1.668	1.679	1.667	1.692	1.679
Österreichische Staatsangeh.	1.596	1.634	1.630	1.614	1.616	1.619	1.619	1.632	1.616
Ausländische Staatsangeh.	53	63	70	67	52	60	48	60	63
<b>80204 Bezaun</b>	1.871	1.921	1.983	1.979	1.959	1.992	1.976	1.975	1.970
Österreichische Staatsangeh.	1.647	1.696	1.731	1.725	1.709	1.717	1.716	1.706	1.681
Ausländische Staatsangeh.	224	225	252	254	250	275	260	269	289
<b>80205 Bildstein</b>	713	696	711	712	689	703	715	725	706
Österreichische Staatsangeh.	679	665	682	677	654	662	670	677	661
Ausländische Staatsangeh.	34	31	29	35	35	41	45	48	45
<b>80206 Bizau</b>	969	985	984	987	1.002	1.008	1.012	1.022	1.014
Österreichische Staatsangeh.	902	917	921	926	947	953	945	956	946
Ausländische Staatsangeh.	67	68	63	61	55	55	67	66	68
<b>80207 Bregenz</b>	26.735	26.883	27.052	27.014	27.215	27.309	27.456	27.784	28.007
Österreichische Staatsangeh.	21.796	22.173	22.299	22.354	22.396	22.357	22.349	22.519	22.521
Ausländische Staatsangeh.	4.939	4.710	4.753	4.660	4.819	4.952	5.107	5.265	5.486
<b>80208 Buch</b>	552	561	566	560	545	546	549	546	554
Österreichische Staatsangeh.	534	543	549	542	533	532	531	533	538
Ausländische Staatsangeh.	18	18	17	18	12	14	18	13	16
<b>80209 Damüls</b>	333	331	322	325	325	328	323	316	325
Österreichische Staatsangeh.	311	289	291	295	296	294	293	283	289
Ausländische Staatsangeh.	22	42	31	30	29	34	30	33	36
<b>80210 Doren</b>	1.016	1.003	1.002	1.026	1.024	1.028	1.031	1.019	1.030
Österreichische Staatsangeh.	924	948	955	967	959	963	965	949	947
Ausländische Staatsangeh.	92	55	47	59	65	65	66	70	83
<b>80211 Egg</b>	3.374	3.378	3.426	3.406	3.385	3.366	3.374	3.370	3.423
Österreichische Staatsangeh.	3.247	3.245	3.273	3.260	3.231	3.202	3.213	3.201	3.243
Ausländische Staatsangeh.	127	133	153	146	154	164	161	169	180
<b>80212 Eichenberg</b>	382	381	382	374	387	376	376	384	378
Österreichische Staatsangeh.	340	338	335	328	335	328	329	328	325
Ausländische Staatsangeh.	42	43	47	46	52	48	47	56	53
<b>80213 Fußach</b>	3.502	3.600	3.628	3.648	3.744	3.675	3.646	3.669	3.725
Österreichische Staatsangeh.	2.949	3.113	3.165	3.184	3.277	3.253	3.242	3.223	3.258
Ausländische Staatsangeh.	553	487	463	464	467	422	404	446	467
<b>80214 Gaißau</b>	1.487	1.558	1.558	1.578	1.584	1.630	1.645	1.662	1.686
Österreichische Staatsangeh.	1.323	1.384	1.371	1.392	1.401	1.433	1.468	1.481	1.498
Ausländische Staatsangeh.	164	174	187	186	183	197	177	181	188
<b>80215 Hard</b>	11.423	11.880	11.993	12.040	12.291	12.380	12.499	12.546	12.638
Österreichische Staatsangeh.	9.434	10.143	10.248	10.353	10.543	10.591	10.741	10.776	10.827
Ausländische Staatsangeh.	1.989	1.737	1.745	1.687	1.748	1.789	1.758	1.770	1.811
<b>80216 Hittisau</b>	1.788	1.855	1.849	1.857	1.838	1.854	1.839	1.829	1.838
Österreichische Staatsangeh.	1.635	1.682	1.692	1.687	1.675	1.689	1.661	1.652	1.661
Ausländische Staatsangeh.	153	173	157	170	163	165	178	177	177
<b>80217 Höchst</b>	7.201	7.513	7.587	7.605	7.640	7.697	7.772	7.777	7.761
Österreichische Staatsangeh.	6.094	6.481	6.593	6.629	6.635	6.698	6.742	6.772	6.723
Ausländische Staatsangeh.	1.107	1.032	994	976	1.005	999	1.030	1.005	1.038
<b>80218 Hörbranz</b>	6.167	6.275	6.354	6.323	6.310	6.341	6.349	6.288	6.353
Österreichische Staatsangeh.	5.393	5.615	5.673	5.643	5.626	5.625	5.605	5.545	5.575
Ausländische Staatsangeh.	774	660	681	680	684	716	744	743	778
<b>80219 Hohenweiler</b>	1.261	1.287	1.283	1.266	1.281	1.271	1.276	1.283	1.266
Österreichische Staatsangeh.	1.150	1.170	1.156	1.142	1.148	1.142	1.139	1.141	1.114
Ausländische Staatsangeh.	111	117	127	124	133	129	137	142	152
<b>80220 Kennelbach</b>	1.962	1.962	1.951	1.934	1.915	1.871	1.870	1.886	1.885
Österreichische Staatsangeh.	1.687	1.695	1.717	1.698	1.696	1.658	1.650	1.668	1.645
Ausländische Staatsangeh.	275	267	234	236	219	213	220	218	240
<b>80221 Krumbach</b>	963	989	990	994	971	984	995	990	991
Österreichische Staatsangeh.	893	902	906	906	895	912	915	914	918
Ausländische Staatsangeh.	70	87	84	88	76	72	80	76	73
<b>80222 Langen bei Bregenz</b>	1.337	1.335	1.326	1.322	1.330	1.333	1.317	1.305	1.302
Österreichische Staatsangeh.	1.268	1.267	1.253	1.246	1.242	1.249	1.226	1.202	1.199
Ausländische Staatsangeh.	69	68	73	76	88	84	91	103	103
<b>80223 Langenegg</b>	1.027	1.073	1.049	1.059	1.053	1.062	1.064	1.070	1.064
Österreichische Staatsangeh.	960	997	985	991	977	984	990	1.000	981
Ausländische Staatsangeh.	67	76	64	68	76	78	74	70	83
<b>80224 Lauterach</b>	8.699	8.976	9.114	9.127	9.202	9.211	9.289	9.457	9.570
Österreichische Staatsangeh.	7.300	7.702	7.896	7.914	7.984	8.001	8.024	8.181	8.262
Ausländische Staatsangeh.	1.399	1.274	1.218	1.213	1.218	1.210	1.265	1.276	1.308

**Tabelle 1: Bevölkerung nach Staatsangehörigkeit und Gebietseinheiten 2002-2012**

Table 1: Population by citizenship and territorial units 2002-2012

Gebietseinheit, Staatsangehörigkeit	Bevölkerung am Stichtag								
	1.1.2002	1.1.2005	1.1.2006	1.1.2007	1.1.2008	1.1.2009	1.1.2010	1.1.2011	1.1.2012
<b>80225 Lingenau</b>	1.336	1.357	1.346	1.344	1.334	1.326	1.311	1.337	1.334
Österreichische Staatsangeh.	1.254	1.262	1.254	1.260	1.259	1.254	1.239	1.258	1.264
Ausländische Staatsangeh.	82	95	92	84	75	72	72	79	70
<b>80226 Lochau</b>	5.317	5.308	5.305	5.428	5.354	5.336	5.372	5.434	5.455
Österreichische Staatsangeh.	4.624	4.630	4.613	4.709	4.654	4.608	4.617	4.628	4.581
Ausländische Staatsangeh.	693	678	692	719	700	728	755	806	874
<b>80227 Mellau</b>	1.289	1.268	1.259	1.285	1.295	1.299	1.297	1.308	1.314
Österreichische Staatsangeh.	1.127	1.159	1.149	1.172	1.179	1.178	1.180	1.189	1.189
Ausländische Staatsangeh.	162	109	110	113	116	121	117	119	125
<b>80228 Mittelberg</b>	4.876	4.963	4.957	4.960	4.916	4.926	5.009	4.982	4.987
Österreichische Staatsangeh.	2.966	2.957	2.997	3.004	3.025	2.995	2.967	2.942	2.902
Ausländische Staatsangeh.	1.910	2.006	1.960	1.956	1.891	1.931	2.042	2.040	2.085
<b>80229 Möggers</b>	563	545	532	541	550	539	532	536	514
Österreichische Staatsangeh.	523	500	488	491	493	489	485	483	467
Ausländische Staatsangeh.	40	45	44	50	57	50	47	53	47
<b>80230 Reuthe</b>	583	589	581	602	608	615	617	611	614
Österreichische Staatsangeh.	515	526	516	535	536	543	550	533	538
Ausländische Staatsangeh.	68	63	65	67	72	72	67	78	76
<b>80231 Riefensberg</b>	985	988	998	977	983	992	1.014	989	1.024
Österreichische Staatsangeh.	898	902	908	893	893	901	914	887	900
Ausländische Staatsangeh.	87	86	90	84	90	91	100	102	124
<b>80232 Schnepfau</b>	493	486	492	492	478	485	475	473	474
Österreichische Staatsangeh.	475	473	467	462	440	445	434	429	437
Ausländische Staatsangeh.	18	13	25	30	38	40	41	44	37
<b>80233 Schoppernau</b>	909	928	926	911	894	907	913	923	935
Österreichische Staatsangeh.	871	904	903	889	867	879	882	881	899
Ausländische Staatsangeh.	38	24	23	22	27	28	31	42	36
<b>80234 Schröcken</b>	231	237	243	243	242	233	229	229	224
Österreichische Staatsangeh.	214	202	208	207	205	198	195	193	191
Ausländische Staatsangeh.	17	35	35	36	37	35	34	36	33
<b>80235 Schwarzach</b>	3.352	3.462	3.514	3.548	3.563	3.598	3.606	3.690	3.730
Österreichische Staatsangeh.	2.897	3.007	3.070	3.090	3.124	3.152	3.172	3.242	3.293
Ausländische Staatsangeh.	455	455	444	458	439	446	434	448	437
<b>80236 Schwarzenberg</b>	1.709	1.763	1.799	1.826	1.803	1.797	1.781	1.805	1.820
Österreichische Staatsangeh.	1.631	1.655	1.696	1.705	1.684	1.687	1.674	1.681	1.694
Ausländische Staatsangeh.	78	108	103	121	119	110	107	124	126
<b>80237 Sibratsgfall</b>	422	401	395	392	396	383	392	393	386
Österreichische Staatsangeh.	406	386	378	376	380	366	367	370	368
Ausländische Staatsangeh.	16	15	17	16	16	17	25	23	18
<b>80238 Sulzberg</b>	1.714	1.685	1.718	1.760	1.757	1.771	1.763	1.750	1.753
Österreichische Staatsangeh.	1.594	1.556	1.561	1.578	1.578	1.585	1.579	1.561	1.545
Ausländische Staatsangeh.	120	129	157	182	179	186	184	189	208
<b>80239 Warth</b>	195	191	187	181	185	187	188	186	182
Österreichische Staatsangeh.	178	174	166	162	163	163	163	157	155
Ausländische Staatsangeh.	17	17	21	19	22	24	25	29	27
<b>80240 Wolfurt</b>	7.890	7.955	7.978	8.071	8.131	8.130	8.107	8.095	8.187
Österreichische Staatsangeh.	6.805	6.992	7.023	7.094	7.117	7.155	7.114	7.143	7.214
Ausländische Staatsangeh.	1.085	963	955	977	1.014	975	993	952	973
<b>80301 Dornbirn</b>	42.422	43.574	43.817	44.214	44.571	44.867	45.261	45.605	45.978
Österreichische Staatsangeh.	36.783	38.126	38.401	38.702	38.986	39.165	39.397	39.584	39.807
Ausländische Staatsangeh.	5.639	5.448	5.416	5.512	5.585	5.702	5.864	6.021	6.171
<b>80302 Hohenems</b>	13.953	14.392	14.594	14.850	14.997	15.072	15.163	15.149	15.324
Österreichische Staatsangeh.	11.805	12.288	12.481	12.667	12.808	12.831	12.895	12.910	13.006
Ausländische Staatsangeh.	2.148	2.104	2.113	2.183	2.189	2.241	2.268	2.239	2.318
<b>80303 Lustenau</b>	19.837	20.475	20.508	20.605	20.661	20.895	21.077	21.184	21.239
Österreichische Staatsangeh.	16.666	17.567	17.663	17.791	17.854	17.988	18.099	18.163	18.170
Ausländische Staatsangeh.	3.171	2.908	2.845	2.814	2.807	2.907	2.978	3.021	3.069
<b>80401 Altach</b>	5.775	6.088	6.102	6.198	6.238	6.359	6.363	6.394	6.385
Österreichische Staatsangeh.	5.236	5.579	5.591	5.693	5.728	5.828	5.826	5.875	5.845
Ausländische Staatsangeh.	539	509	511	505	510	531	537	519	540
<b>80402 Düns</b>	384	379	392	384	393	373	399	382	380
Österreichische Staatsangeh.	368	355	364	355	362	349	366	363	361
Ausländische Staatsangeh.	16	24	28	29	31	24	33	19	19
<b>80403 Dünserberg</b>	145	142	140	141	141	146	143	145	148
Österreichische Staatsangeh.	141	136	135	138	138	143	141	142	137
Ausländische Staatsangeh.	4	6	5	3	3	3	2	3	11
<b>80404 Feldkirch</b>	28.728	29.414	29.802	30.019	30.305	30.637	30.636	30.975	31.025
Österreichische Staatsangeh.	24.763	25.486	25.791	25.958	26.071	26.227	26.156	26.384	26.317
Ausländische Staatsangeh.	3.965	3.928	4.011	4.061	4.234	4.410	4.480	4.591	4.708

**Tabelle 1: Bevölkerung nach Staatsangehörigkeit und Gebietseinheiten 2002-2012**

Table 1: Population by citizenship and territorial units 2002-2012

Gebietseinheit, Staatsangehörigkeit	Bevölkerung am Stichtag								
	1.1.2002	1.1.2005	1.1.2006	1.1.2007	1.1.2008	1.1.2009	1.1.2010	1.1.2011	1.1.2012
<b>80405 Frastanz</b>	6.177	6.271	6.303	6.287	6.245	6.258	6.200	6.153	6.236
Österreichische Staatsangeh.	4.991	5.193	5.298	5.322	5.298	5.238	5.183	5.149	5.206
Ausländische Staatsangeh.	1.186	1.078	1.005	965	947	1.020	1.017	1.004	1.030
<b>80406 Fraxern</b>	659	674	652	653	639	646	665	665	673
Österreichische Staatsangeh.	635	642	631	631	626	629	634	632	634
Ausländische Staatsangeh.	24	32	21	22	13	17	31	33	39
<b>80407 Göfis</b>	2.868	2.965	2.977	2.965	2.994	2.989	3.033	3.015	3.064
Österreichische Staatsangeh.	2.666	2.766	2.779	2.762	2.773	2.773	2.802	2.800	2.841
Ausländische Staatsangeh.	202	199	198	203	221	216	231	215	223
<b>80408 Götzis</b>	10.169	10.276	10.448	10.554	10.652	10.657	10.651	10.627	10.747
Österreichische Staatsangeh.	8.821	8.972	9.109	9.183	9.246	9.190	9.155	9.125	9.163
Ausländische Staatsangeh.	1.348	1.304	1.339	1.371	1.406	1.467	1.496	1.502	1.584
<b>80409 Klaus</b>	2.867	2.981	3.016	3.033	3.021	3.089	3.082	3.075	3.108
Österreichische Staatsangeh.	2.543	2.650	2.672	2.710	2.710	2.775	2.764	2.753	2.777
Ausländische Staatsangeh.	324	331	344	323	311	314	318	322	331
<b>80410 Koblach</b>	3.829	3.934	4.028	4.036	4.056	4.128	4.147	4.200	4.255
Österreichische Staatsangeh.	3.564	3.676	3.789	3.820	3.843	3.881	3.873	3.911	3.935
Ausländische Staatsangeh.	265	258	239	216	213	247	274	289	320
<b>80411 Laterns</b>	730	721	731	736	707	710	711	673	677
Österreichische Staatsangeh.	710	691	704	703	678	677	678	646	645
Ausländische Staatsangeh.	20	30	27	33	29	33	33	27	32
<b>80412 Mäder</b>	3.146	3.223	3.319	3.384	3.502	3.547	3.647	3.683	3.725
Österreichische Staatsangeh.	2.790	2.910	3.007	3.052	3.165	3.210	3.314	3.324	3.359
Ausländische Staatsangeh.	356	313	312	332	337	337	333	359	366
<b>80413 Meiningen</b>	1.892	1.897	1.888	1.884	1.922	1.968	2.023	2.014	2.027
Österreichische Staatsangeh.	1.654	1.685	1.686	1.692	1.728	1.762	1.811	1.811	1.824
Ausländische Staatsangeh.	238	212	202	192	194	206	212	203	203
<b>80414 Rankweil</b>	11.205	11.508	11.606	11.617	11.618	11.557	11.577	11.567	11.609
Österreichische Staatsangeh.	9.337	9.769	9.910	9.967	9.970	9.959	9.963	9.944	9.960
Ausländische Staatsangeh.	1.868	1.739	1.696	1.650	1.648	1.598	1.614	1.623	1.649
<b>80415 Röns</b>	281	292	295	300	318	312	316	317	315
Österreichische Staatsangeh.	272	279	285	285	288	288	288	294	288
Ausländische Staatsangeh.	9	13	10	15	30	24	28	23	27
<b>80416 Röthis</b>	1.972	1.935	1.911	1.924	1.936	1.973	1.957	1.917	1.905
Österreichische Staatsangeh.	1.690	1.682	1.658	1.682	1.722	1.762	1.748	1.713	1.704
Ausländische Staatsangeh.	282	253	253	242	214	211	209	204	201
<b>80417 Satteins</b>	2.453	2.503	2.513	2.523	2.566	2.586	2.562	2.558	2.580
Österreichische Staatsangeh.	2.299	2.381	2.397	2.399	2.422	2.433	2.408	2.401	2.413
Ausländische Staatsangeh.	154	122	116	124	144	153	154	157	167
<b>80418 Schlins</b>	2.052	2.234	2.228	2.251	2.263	2.265	2.275	2.289	2.256
Österreichische Staatsangeh.	1.805	1.908	1.906	1.941	1.955	1.950	1.958	1.961	1.958
Ausländische Staatsangeh.	247	326	322	310	308	315	317	328	298
<b>80419 Schnifis</b>	699	730	731	736	732	744	753	756	757
Österreichische Staatsangeh.	674	693	697	705	705	714	714	718	711
Ausländische Staatsangeh.	25	37	34	31	27	30	39	38	46
<b>80420 Sulz</b>	2.178	2.196	2.292	2.315	2.332	2.353	2.357	2.382	2.380
Österreichische Staatsangeh.	1.893	1.966	2.051	2.067	2.066	2.073	2.082	2.101	2.106
Ausländische Staatsangeh.	285	230	241	248	266	280	275	281	274
<b>80421 Übersaxen</b>	581	609	594	592	592	614	612	616	626
Österreichische Staatsangeh.	563	580	579	568	581	594	589	591	600
Ausländische Staatsangeh.	18	29	15	24	11	20	23	25	26
<b>80422 Viktorsberg</b>	381	389	388	379	379	384	379	377	389
Österreichische Staatsangeh.	368	378	376	365	361	363	360	359	366
Ausländische Staatsangeh.	13	11	12	14	18	21	19	18	23
<b>80423 Weiler</b>	1.738	1.835	1.873	1.906	1.914	1.941	1.976	2.016	2.031
Österreichische Staatsangeh.	1.509	1.604	1.649	1.698	1.692	1.720	1.740	1.760	1.791
Ausländische Staatsangeh.	229	231	224	208	222	221	236	256	240
<b>80424 Zwischenwasser</b>	3.041	3.142	3.143	3.141	3.114	3.128	3.134	3.140	3.100
Österreichische Staatsangeh.	2.675	2.794	2.812	2.816	2.786	2.806	2.823	2.846	2.807
Ausländische Staatsangeh.	366	348	331	325	328	322	311	294	293
<b>90101 Wien 1., Innere Stadt</b>	17.630	17.294	17.285	17.147	17.157	16.958	16.944	16.854	16.797
Österreichische Staatsangeh.	14.795	14.328	14.201	13.998	13.885	13.641	13.544	13.372	13.186
Ausländische Staatsangeh.	2.835	2.966	3.084	3.149	3.272	3.317	3.400	3.482	3.611
<b>90201 Wien 2., Leopoldstadt</b>	89.016	91.364	92.170	93.313	94.020	94.595	95.410	96.016	97.677
Österreichische Staatsangeh.	67.955	69.024	69.142	69.185	68.794	68.390	68.656	69.002	69.103
Ausländische Staatsangeh.	21.061	22.340	23.028	24.128	25.226	26.205	26.754	27.014	28.574
<b>90301 Wien 3., Landstraße</b>	82.227	83.827	84.208	83.919	83.526	83.737	84.022	85.045	85.713
Österreichische Staatsangeh.	66.756	66.837	66.811	66.380	65.611	65.290	64.982	65.061	64.953
Ausländische Staatsangeh.	15.471	16.990	17.397	17.539	17.915	18.447	19.040	19.984	20.760

**Tabelle 1: Bevölkerung nach Staatsangehörigkeit und Gebietseinheiten 2002-2012**

Table 1: Population by citizenship and territorial units 2002-2012

Gebietseinheit, Staatsangehörigkeit	Bevölkerung am Stichtag								
	1.1.2002	1.1.2005	1.1.2006	1.1.2007	1.1.2008	1.1.2009	1.1.2010	1.1.2011	1.1.2012
<b>90401 Wien 4., Wieden</b>	28.975	29.573	30.126	30.189	30.330	30.587	30.646	30.943	31.187
Österreichische Staatsangeh.	24.305	24.038	24.090	24.007	23.769	23.625	23.440	23.403	23.437
Ausländische Staatsangeh.	4.670	5.535	6.036	6.182	6.561	6.962	7.206	7.540	7.750
<b>90501 Wien 5., Margareten</b>	49.785	51.882	52.534	52.286	52.547	52.548	52.684	53.178	53.101
Österreichische Staatsangeh.	37.984	38.939	39.067	38.780	38.605	38.131	37.956	37.801	37.393
Ausländische Staatsangeh.	11.801	12.943	13.467	13.506	13.942	14.417	14.728	15.377	15.708
<b>90601 Wien 6., Mariahilf</b>	28.525	29.012	29.369	29.463	29.498	29.371	29.544	29.623	29.769
Österreichische Staatsangeh.	23.207	23.560	23.770	23.710	23.477	23.155	23.050	22.894	22.823
Ausländische Staatsangeh.	5.318	5.452	5.599	5.753	6.021	6.216	6.494	6.729	6.946
<b>90701 Wien 7., Neubau</b>	28.912	29.161	30.416	29.955	30.130	30.056	30.298	30.392	30.515
Österreichische Staatsangeh.	22.975	23.070	23.352	23.497	23.434	23.204	23.264	23.259	23.206
Ausländische Staatsangeh.	5.937	6.091	7.064	6.458	6.696	6.852	7.034	7.133	7.309
<b>90801 Wien 8., Josefstadt</b>	22.219	23.588	23.597	23.613	23.840	23.912	23.742	23.747	23.955
Österreichische Staatsangeh.	18.561	18.849	18.889	18.821	18.717	18.564	18.308	18.284	18.343
Ausländische Staatsangeh.	3.658	4.739	4.708	4.792	5.123	5.348	5.434	5.463	5.612
<b>90901 Wien 9., Alsergrund</b>	38.290	39.472	39.264	39.160	39.531	39.422	39.691	39.688	39.895
Österreichische Staatsangeh.	31.025	30.826	30.701	30.527	30.432	30.120	30.016	29.865	29.737
Ausländische Staatsangeh.	7.265	8.646	8.563	8.633	9.099	9.302	9.675	9.823	10.158
<b>91001 Wien 10., Favoriten</b>	152.796	163.695	167.238	169.413	171.343	173.623	175.209	177.215	179.179
Österreichische Staatsangeh.	126.915	132.639	134.031	134.982	134.992	134.780	134.316	133.685	132.940
Ausländische Staatsangeh.	25.881	31.056	33.207	34.431	36.351	38.843	40.893	43.530	46.239
<b>91101 Wien 11., Simmering</b>	78.785	82.429	82.722	82.903	85.881	88.102	89.693	90.712	91.606
Österreichische Staatsangeh.	68.468	70.021	70.076	69.968	71.268	72.137	72.888	72.931	72.906
Ausländische Staatsangeh.	10.317	12.408	12.646	12.935	14.613	15.965	16.805	17.781	18.700
<b>91201 Wien 12., Meidling</b>	78.971	83.372	84.240	85.011	85.917	87.285	87.896	88.579	89.172
Österreichische Staatsangeh.	65.656	67.498	67.404	67.716	67.696	67.848	67.704	67.305	66.787
Ausländische Staatsangeh.	13.315	15.874	16.836	17.295	18.221	19.437	20.192	21.274	22.385
<b>91301 Wien 13., Hietzing</b>	50.341	51.316	51.356	51.304	51.194	51.147	51.265	51.292	51.014
Österreichische Staatsangeh.	46.007	46.260	46.105	45.970	45.659	45.413	45.282	44.949	44.497
Ausländische Staatsangeh.	4.334	5.056	5.251	5.334	5.535	5.734	5.983	6.343	6.517
<b>91401 Wien 14., Penzing</b>	79.142	81.785	82.829	83.246	83.837	84.187	84.362	84.933	85.443
Österreichische Staatsangeh.	68.530	69.892	70.428	70.612	70.621	70.371	70.049	69.944	69.594
Ausländische Staatsangeh.	10.612	11.893	12.401	12.634	13.216	13.816	14.313	14.989	15.849
<b>91501 Wien 15., Rudolfsheim-Fünfhaus</b>	67.482	69.467	70.235	70.228	70.441	70.902	71.213	72.021	72.593
Österreichische Staatsangeh.	46.752	48.432	48.526	48.448	48.124	47.969	47.674	47.501	47.247
Ausländische Staatsangeh.	20.730	21.035	21.709	21.780	22.317	22.933	23.539	24.520	25.346
<b>91601 Wien 16., Ottakring</b>	87.914	91.997	93.817	93.877	94.245	94.735	95.084	95.386	96.377
Österreichische Staatsangeh.	66.296	68.894	69.876	69.895	69.580	69.287	68.887	68.506	68.414
Ausländische Staatsangeh.	21.618	23.103	23.941	23.982	24.665	25.448	26.197	26.880	27.963
<b>91701 Wien 17., Hernals</b>	48.827	51.316	52.480	52.626	52.731	52.701	52.801	52.913	53.409
Österreichische Staatsangeh.	37.431	38.914	39.429	39.568	39.393	39.067	39.094	38.842	38.733
Ausländische Staatsangeh.	11.396	12.402	13.051	13.058	13.338	13.634	13.707	14.071	14.676
<b>91801 Wien 18., Währing</b>	45.505	46.921	47.291	47.333	47.568	47.861	48.034	48.013	48.147
Österreichische Staatsangeh.	37.562	38.225	38.204	37.998	37.877	37.780	37.788	37.622	37.414
Ausländische Staatsangeh.	7.943	8.696	9.087	9.335	9.691	10.081	10.246	10.391	10.733
<b>91901 Wien 19., Döbling</b>	65.327	66.900	67.389	67.832	68.186	68.277	68.462	68.820	69.324
Österreichische Staatsangeh.	57.454	57.863	57.963	57.986	57.778	57.421	57.210	56.891	56.854
Ausländische Staatsangeh.	7.873	9.037	9.426	9.846	10.408	10.856	11.252	11.929	12.470
<b>92001 Wien 20., Brigittenau</b>	76.837	80.758	81.288	81.719	81.888	82.369	82.536	83.607	84.159
Österreichische Staatsangeh.	58.759	60.558	60.410	60.788	60.537	60.084	59.541	59.260	59.002
Ausländische Staatsangeh.	18.078	20.200	20.878	20.931	21.351	22.285	22.995	24.347	25.157
<b>92101 Wien 21., Floridsdorf</b>	129.726	134.904	136.625	137.335	138.768	139.729	140.943	142.603	144.811
Österreichische Staatsangeh.	119.013	121.556	122.428	122.521	122.716	122.449	122.472	122.653	123.136
Ausländische Staatsangeh.	10.713	13.348	14.197	14.814	16.052	17.280	18.471	19.950	21.675
<b>92201 Wien 22., Donaustadt</b>	138.100	144.820	146.892	149.083	151.072	153.408	155.913	158.933	162.592
Österreichische Staatsangeh.	127.585	132.199	133.546	135.036	135.978	137.073	138.285	139.902	141.759
Ausländische Staatsangeh.	10.515	12.621	13.346	14.047	15.094	16.335	17.628	19.031	20.833
<b>92301 Wien 23., Liesing</b>	85.791	87.716	89.078	90.291	91.259	91.759	92.430	93.629	94.801
Österreichische Staatsangeh.	79.595	80.282	81.206	82.134	82.551	82.338	82.509	83.032	83.396
Ausländische Staatsangeh.	6.196	7.434	7.872	8.157	8.708	9.421	9.921	10.597	11.405

Q: STATISTIK AUSTRIA, Statistik des Bevölkerungsstandes.



Tabelle 2:  
Bevölkerungsveränderung nach  
Komponenten und Gebietseinheiten 2002-2011

Table 2:  
Population change by components and  
territorial units 2002-2011

**Tabelle 2: Bevölkerungsveränderung nach Komponenten und Gebietseinheiten 2002-2011**

Table 2: Population change by components and territorial units 2002-2011

Gebietseinheit, Jahr	Bevölkerung am Jahresanfang	Gesamtveränderung (inkl. Statistischer Korrektur)		Geburtenbilanz				Wanderungen insgesamt				
		absolut	je 1.000 der Bev.	Lebendgeborene	Sterbefälle	Saldo		Zuzüge	Wegzüge	Saldo		
						absolut	je 1.000 der Bev.			absolut	je 1.000 der Bev.	
<b>AT Österreich</b>												
2002	8.063.640	36.633	4,5	78.399	76.131	2.268	0,3	108.125	74.831	33.294	4,1	
2003	8.100.273	42.300	5,2	76.944	77.209	-265	0,0	111.869	71.996	39.873	4,9	
2004	8.142.573	58.786	7,2	78.968	74.292	4.676	0,6	122.547	71.721	50.826	6,2	
2005	8.201.359	52.939	6,4	78.190	75.189	3.001	0,4	114.465	70.133	44.332	5,4	
2006	8.254.298	28.686	3,5	77.914	74.295	3.619	0,4	98.535	74.432	24.103	2,9	
2007	8.282.984	35.608	4,3	76.250	74.625	1.625	0,2	106.659	71.928	34.731	4,2	
2008	8.318.592	36.668	4,4	77.752	75.083	2.669	0,3	110.074	75.638	34.436	4,1	
2009	8.355.260	20.030	2,4	76.344	77.381	-1.037	-0,1	107.785	87.189	20.596	2,5	
2010	8.375.290	28.962	3,5	78.742	77.199	1.543	0,2	114.398	86.703	27.695	3,3	
2011	8.404.252	38.766	4,6	78.109	76.479	1.630	0,2	130.208	94.604	35.604	4,2	
<b>NUTS-1 Bundesländergruppen</b>												
<b>AT1 Ostösterreich</b>												
2002	3.392.463	26.194	7,7	32.801	35.660	-2.859	-0,8	73.356	44.688	28.668	8,4	
2003	3.418.657	25.836	7,5	32.455	35.922	-3.467	-1,0	75.248	47.283	27.965	8,1	
2004	3.444.493	35.057	10,1	33.388	34.224	-836	-0,2	83.286	49.305	33.981	9,8	
2005	3.479.550	32.527	9,3	33.120	34.529	-1.409	-0,4	78.757	47.324	31.433	9,0	
2006	3.512.077	17.798	5,1	33.405	34.004	-599	-0,2	68.755	51.176	17.579	5,0	
2007	3.529.875	22.757	6,4	32.679	34.192	-1.513	-0,4	74.427	49.747	24.680	7,0	
2008	3.552.632	22.879	6,4	33.675	34.385	-710	-0,2	76.812	52.916	23.896	6,7	
2009	3.575.511	15.252	4,3	32.929	35.252	-2.323	-0,6	77.710	60.223	17.487	4,9	
2010	3.590.763	20.257	5,6	34.129	35.131	-1.002	-0,3	82.647	61.114	21.533	6,0	
2011	3.611.020	23.886	6,6	34.315	34.807	-492	-0,1	90.399	66.790	23.609	6,5	
<b>AT2 Südösterreich</b>												
2002	1.748.050	-112	-0,1	15.294	16.846	-1.552	-0,9	22.070	21.063	1.007	0,6	
2003	1.747.938	2.256	1,3	15.171	17.044	-1.873	-1,1	22.823	19.387	3.436	2,0	
2004	1.750.194	5.512	3,1	15.309	16.697	-1.388	-0,8	25.413	19.013	6.400	3,7	
2005	1.755.706	4.425	2,5	15.275	16.919	-1.644	-0,9	24.555	20.664	3.891	2,2	
2006	1.760.131	1.745	1,0	15.207	16.831	-1.624	-0,9	23.403	20.065	3.338	1,9	
2007	1.761.876	3.393	1,9	14.870	16.703	-1.833	-1,0	25.551	20.289	5.262	3,0	
2008	1.765.269	2.815	1,6	14.973	17.110	-2.137	-1,2	26.194	21.288	4.906	2,8	
2009	1.768.084	-397	-0,2	14.749	17.639	-2.890	-1,6	26.091	23.743	2.348	1,3	
2010	1.767.687	1.198	0,7	15.098	17.429	-2.331	-1,3	26.975	23.493	3.482	2,0	
2011	1.768.885	2.143	1,2	14.762	17.133	-2.371	-1,3	29.844	25.563	4.281	2,4	
<b>AT3 Westösterreich</b>												
2002	2.923.127	10.551	3,6	30.304	23.625	6.679	2,3	45.774	42.155	3.619	1,2	
2003	2.933.678	14.208	4,8	29.318	24.243	5.075	1,7	46.624	38.152	8.472	2,9	
2004	2.947.886	18.217	6,2	30.271	23.371	6.900	2,3	49.331	38.886	10.445	3,5	
2005	2.966.103	15.987	5,4	29.795	23.741	6.054	2,0	47.577	38.569	9.008	3,0	
2006	2.982.090	9.143	3,1	29.302	23.460	5.842	2,0	43.330	40.144	3.186	1,1	
2007	2.991.233	9.458	3,2	28.701	23.730	4.971	1,7	46.182	41.393	4.789	1,6	
2008	3.000.691	10.974	3,7	29.104	23.588	5.516	1,8	48.094	42.460	5.634	1,9	
2009	3.011.665	5.175	1,7	28.666	24.490	4.176	1,4	45.995	45.234	761	0,3	
2010	3.016.840	7.507	2,5	29.515	24.639	4.876	1,6	46.932	44.252	2.680	0,9	
2011	3.024.347	12.737	4,2	29.032	24.539	4.493	1,5	53.699	45.985	7.714	2,5	
<b>NUTS-2 Bundesländer</b>												
<b>AT11 Burgenland</b>												
2002	276.673	-131	-0,5	2.160	2.986	-826	-3,0	6.269	5.626	643	2,3	
2003	276.542	250	0,9	2.167	2.998	-831	-3,0	6.229	5.204	1.025	3,7	
2004	276.792	1.240	4,5	2.210	2.881	-671	-2,4	6.848	4.945	1.903	6,9	
2005	278.032	1.095	3,9	2.190	2.955	-765	-2,7	7.106	5.292	1.814	6,5	
2006	279.127	935	3,3	2.124	3.018	-894	-3,2	7.056	5.174	1.882	6,7	
2007	280.062	1.123	4,0	2.173	3.035	-862	-3,1	7.593	5.630	1.963	7,0	
2008	281.185	1.933	6,9	2.215	3.067	-852	-3,0	8.695	5.902	2.793	9,9	
2009	283.118	847	3,0	2.134	2.962	-828	-2,9	8.119	6.462	1.657	5,8	
2010	283.965	932	3,3	2.136	3.048	-912	-3,2	8.250	6.401	1.849	6,5	
2011	284.897	1.318	4,6	2.144	3.034	-890	-3,1	9.114	6.969	2.145	7,5	
<b>AT21 Kärnten</b>												
2002	559.933	-1.310	-2,3	4.832	5.339	-507	-0,9	7.259	8.148	-889	-1,6	
2003	558.623	-597	-1,1	4.807	5.215	-408	-0,7	7.305	7.596	-291	-0,5	
2004	558.026	900	1,6	4.845	5.213	-368	-0,7	8.270	7.141	1.129	2,0	
2005	558.926	351	0,6	4.824	5.466	-642	-1,1	7.833	8.057	-224	-0,4	
2006	559.277	116	0,2	4.921	5.358	-437	-0,8	7.887	7.396	491	0,9	
2007	559.393	929	1,7	4.703	5.308	-605	-1,1	8.933	7.460	1.473	2,6	
2008	560.322	283	0,5	4.718	5.385	-667	-1,2	8.899	7.960	939	1,7	
2009	560.605	-1.290	-2,3	4.561	5.546	-985	-1,8	8.700	9.046	-346	-0,6	
2010	559.315	-1.044	-1,9	4.698	5.577	-879	-1,6	8.475	8.702	-227	-0,4	
2011	558.271	-498	-0,9	4.571	5.465	-894	-1,6	9.614	9.242	372	0,7	



Wanderungsbilanz								Statistische Korrektur	Bevölkerung am Jahresende	Jahr, Gebietseinheit (Code)	
Außenwanderungen (mit dem Ausland)				Binnenwanderungen (innerhalb Österreichs)							
Zuzüge	Wegzüge	Saldo		Zuzüge	Wegzüge	Saldo					Umzüge innerhalb der Gebietseinh.
		absolut	je 1.000 der Bev.			absolut	je 1.000 der Bev.				
<b>AT</b>											
108.125	74.831	33.294	4,1	-	-	-	-	649.153	1.071	8.100.273	2002
111.869	71.996	39.873	4,9	-	-	-	-	627.078	2.692	8.142.573	2003
122.547	71.721	50.826	6,2	-	-	-	-	650.411	3.284	8.201.359	2004
114.465	70.133	44.332	5,4	-	-	-	-	664.616	5.606	8.254.298	2005
98.535	74.432	24.103	2,9	-	-	-	-	672.125	964	8.252.984	2006
106.659	71.928	34.731	4,2	-	-	-	-	684.512	-748	8.318.592	2007
110.074	75.638	34.436	4,1	-	-	-	-	688.895	-437	8.355.260	2008
107.785	87.189	20.596	2,5	-	-	-	-	680.237	471	8.375.290	2009
114.398	86.703	27.695	3,3	-	-	-	-	677.206	-276	8.404.252	2010
130.208	94.604	35.604	4,2	-	-	-	-	698.094	1.532	8.443.018	2011
<b>NUTS-1</b>											
<b>AT1</b>											
58.036	34.159	23.877	7,0	15.320	10.529	4.791	1,4	261.524	385	3.418.657	2002
60.850	36.284	24.566	7,2	14.398	10.999	3.399	1,0	261.466	1.338	3.444.493	2003
67.963	37.066	30.897	8,9	15.323	12.239	3.084	0,9	273.539	1.912	3.479.550	2004
62.375	35.540	26.835	7,7	16.382	11.784	4.598	1,3	282.840	2.503	3.512.077	2005
52.035	39.080	12.955	3,7	16.720	12.096	4.624	1,3	282.275	818	3.529.875	2006
56.306	36.678	19.628	5,5	18.121	13.069	5.052	1,4	288.565	-410	3.552.632	2007
58.176	39.201	18.975	5,3	18.636	13.715	4.921	1,4	285.748	-307	3.575.511	2008
58.333	46.354	11.979	3,3	19.377	13.869	5.508	1,5	283.532	88	3.590.763	2009
62.996	47.231	15.765	4,4	19.651	13.883	5.768	1,6	282.856	-274	3.611.020	2010
70.452	51.808	18.644	5,1	19.947	14.982	4.965	1,4	289.911	769	3.634.906	2011
<b>AT2</b>											
14.191	10.909	3.282	1,9	7.879	10.154	-2.275	-1,3	125.825	433	1.747.938	2002
14.358	9.871	4.487	2,6	8.465	9.516	-1.051	-0,6	120.572	693	1.750.194	2003
15.777	9.055	6.722	3,8	9.636	9.958	-322	-0,2	124.640	500	1.755.706	2004
14.760	10.384	4.376	2,5	9.795	10.280	-485	-0,3	125.710	2.178	1.760.131	2005
13.482	9.526	3.956	2,2	9.921	10.539	-618	-0,4	129.812	31	1.761.876	2006
15.044	9.368	5.676	3,2	10.507	10.921	-414	-0,2	129.421	-36	1.765.269	2007
15.307	10.141	5.166	2,9	10.887	11.147	-260	-0,1	132.398	46	1.768.084	2008
15.031	11.817	3.214	1,8	11.060	11.926	-866	-0,5	131.181	145	1.767.687	2009
16.204	11.633	4.571	2,6	10.771	11.860	-1.089	-0,6	130.057	47	1.768.885	2010
18.714	13.333	5.381	3,0	11.130	12.230	-1.100	-0,6	136.152	233	1.771.028	2011
<b>AT3</b>											
35.898	29.763	6.135	2,1	9.876	12.392	-2.516	-0,9	228.729	253	2.933.678	2002
36.661	25.841	10.820	3,7	9.963	12.311	-2.348	-0,8	212.214	661	2.947.886	2003
38.807	25.600	13.207	4,5	10.524	13.286	-2.762	-0,9	216.749	872	2.966.103	2004
37.330	24.209	13.121	4,4	10.247	14.360	-4.113	-1,4	219.642	925	2.982.090	2005
33.018	25.826	7.192	2,4	10.312	14.318	-4.006	-1,3	223.085	115	2.991.233	2006
35.309	25.882	9.427	3,1	10.873	15.511	-4.638	-1,5	227.025	-302	3.000.691	2007
36.591	26.296	10.295	3,4	11.503	16.164	-4.661	-1,6	229.723	-176	3.011.665	2008
34.421	29.018	5.403	1,8	11.574	16.216	-4.642	-1,5	223.513	238	3.016.840	2009
35.198	27.839	7.359	2,4	11.734	16.413	-4.679	-1,5	222.137	-49	3.024.347	2010
41.042	29.463	11.579	3,8	12.657	16.522	-3.865	-1,3	228.297	530	3.037.084	2011
<b>NUTS-2</b>											
<b>AT11</b>											
1.980	1.457	523	1,9	4.289	4.169	120	0,4	10.510	52	276.542	2002
1.967	1.244	723	2,6	4.262	3.960	302	1,1	11.014	56	276.792	2003
2.162	1.066	1.096	4,0	4.686	3.879	807	2,9	10.971	8	278.032	2004
2.068	1.182	886	3,2	5.038	4.110	928	3,3	11.003	46	279.127	2005
1.913	1.160	753	2,7	5.143	4.014	1.129	4,0	11.246	-53	280.062	2006
2.141	1.307	834	3,0	5.452	4.323	1.129	4,0	11.357	22	281.185	2007
2.762	1.491	1.271	4,5	5.933	4.411	1.522	5,4	11.996	-8	283.118	2008
2.837	1.842	995	3,5	5.282	4.620	662	2,3	11.237	18	283.965	2009
2.800	1.869	931	3,3	5.450	4.532	918	3,2	11.761	-5	284.897	2010
3.385	2.194	1.191	4,2	5.729	4.775	954	3,3	12.434	63	286.215	2011
<b>AT21</b>											
3.861	3.433	428	0,8	3.398	4.715	-1.317	-2,4	41.254	86	558.623	2002
3.676	2.997	679	1,2	3.629	4.599	-970	-1,7	37.977	102	558.026	2003
4.390	2.469	1.921	3,4	3.880	4.672	-792	-1,4	37.069	139	558.926	2004
4.003	3.303	700	1,3	3.830	4.754	-924	-1,7	37.872	1.217	559.277	2005
3.775	2.496	1.279	2,3	4.112	4.900	-788	-1,4	39.628	62	559.393	2006
4.572	2.440	2.132	3,8	4.361	5.020	-659	-1,2	39.324	61	560.322	2007
4.349	2.735	1.614	2,9	4.550	5.225	-675	-1,2	40.688	11	560.605	2008
4.283	3.285	998	1,8	4.417	5.761	-1.344	-2,4	39.497	41	559.315	2009
4.308	3.039	1.269	2,3	4.167	5.663	-1.496	-2,7	38.607	62	558.271	2010
5.092	3.394	1.698	3,0	4.522	5.848	-1.326	-2,4	39.794	24	557.773	2011

**Tabelle 2: Bevölkerungsveränderung nach Komponenten und Gebietseinheiten 2002-2011**

Table 2: Population change by components and territorial units 2002-2011

Gebietseinheit, Jahr	Bevölkerung am Jahresanfang	Gesamtveränderung (inkl. Statistischer Korrektur)		Geburtenbilanz				Wanderungen insgesamt				
				Lebendgeborene	Sterbefälle	Saldo		Zuzüge	Wegzüge	Saldo		
		absolut	je 1.000 der Bev.			absolut	je 1.000 der Bev.			absolut	je 1.000 der Bev.	
<b>AT12 Niederösterreich</b>												
2002	1.544.667	4.602	3,0	14.213	15.758	-1.545	-1,0	36.085	29.548	6.537	4,2	
2003	1.549.269	8.022	5,2	13.802	15.944	-2.142	-1,4	37.265	27.419	9.846	6,3	
2004	1.557.291	11.658	7,5	14.322	15.360	-1.038	-0,7	39.927	27.507	12.420	7,9	
2005	1.568.949	11.552	7,3	14.190	15.547	-1.357	-0,9	40.293	27.855	12.438	7,9	
2006	1.580.501	8.066	5,1	14.169	15.190	-1.021	-0,6	37.584	28.659	8.925	5,6	
2007	1.588.567	7.971	5,0	13.621	15.332	-1.711	-1,1	39.665	30.029	9.636	6,1	
2008	1.596.538	8.584	5,4	14.085	15.616	-1.531	-1,0	40.820	30.621	10.199	6,4	
2009	1.605.122	2.854	1,8	13.641	15.958	-2.317	-1,4	37.996	32.823	5.173	3,2	
2010	1.607.976	4.005	2,5	14.004	15.796	-1.792	-1,1	38.028	32.295	5.733	3,6	
2011	1.611.981	5.474	3,4	14.001	15.855	-1.854	-1,1	40.766	33.717	7.049	4,4	
<b>AT31 Oberösterreich</b>												
2002	1.377.802	4.730	3,4	13.880	12.005	1.875	1,4	20.609	17.856	2.753	2,0	
2003	1.382.532	4.956	3,6	13.520	12.292	1.228	0,9	20.823	17.231	3.592	2,6	
2004	1.387.488	7.238	5,2	13.937	11.870	2.067	1,5	22.785	17.946	4.839	3,5	
2005	1.394.726	5.561	4,0	13.624	11.987	1.637	1,2	22.315	18.670	3.645	2,6	
2006	1.400.287	3.376	2,4	13.527	11.906	1.621	1,2	20.619	18.836	1.783	1,3	
2007	1.403.663	3.001	2,1	13.297	12.024	1.273	0,9	21.629	19.735	1.894	1,3	
2008	1.406.664	3.739	2,7	13.540	11.966	1.574	1,1	22.920	20.598	2.322	1,6	
2009	1.410.403	835	0,6	13.398	12.349	1.049	0,7	20.929	21.233	-304	-0,2	
2010	1.411.238	1.402	1,0	13.752	12.427	1.325	0,9	21.405	21.284	121	0,1	
2011	1.412.640	4.132	2,9	13.497	12.339	1.158	0,8	25.010	22.264	2.746	1,9	
<b>AT32 Salzburg</b>												
2002	517.050	34	0,1	5.436	4.182	1.254	2,4	11.845	13.169	-1.324	-2,6	
2003	517.084	2.607	5,0	5.174	4.278	896	1,7	12.173	10.653	1.520	2,9	
2004	519.691	2.678	5,1	5.254	4.008	1.246	2,4	12.546	11.288	1.258	2,4	
2005	522.369	2.551	4,9	5.278	4.155	1.123	2,1	12.249	11.097	1.152	2,2	
2006	524.920	1.128	2,1	5.017	4.047	970	1,8	11.448	11.369	79	0,2	
2007	526.048	1.404	2,7	5.031	4.025	1.006	1,9	12.089	11.571	518	1,0	
2008	527.452	1.765	3,3	5.070	3.930	1.140	2,2	12.463	11.824	639	1,2	
2009	529.217	644	1,2	4.866	4.174	692	1,3	12.370	12.469	-99	-0,2	
2010	529.861	1.860	3,5	5.091	4.162	929	1,8	12.881	11.908	973	1,8	
2011	531.721	2.401	4,5	5.052	4.281	771	1,4	14.256	12.641	1.615	3,0	
<b>AT22 Steiermark</b>												
2002	1.188.117	1.198	1,0	10.462	11.507	-1.045	-0,9	17.184	15.288	1.896	1,6	
2003	1.189.315	2.853	2,4	10.364	11.829	-1.465	-1,2	17.940	14.213	3.727	3,1	
2004	1.192.168	4.612	3,9	10.464	11.484	-1.020	-0,9	19.765	14.494	5.271	4,4	
2005	1.196.780	4.074	3,4	10.451	11.453	-1.002	-0,8	19.245	15.130	4.115	3,4	
2006	1.200.854	1.629	1,4	10.286	11.473	-1.187	-1,0	18.375	15.528	2.847	2,4	
2007	1.202.483	2.464	2,0	10.167	11.395	-1.228	-1,0	19.552	15.763	3.789	3,1	
2008	1.204.947	2.532	2,1	10.255	11.725	-1.470	-1,2	20.491	16.524	3.967	3,3	
2009	1.207.479	893	0,7	10.188	12.093	-1.905	-1,6	20.734	18.040	2.694	2,2	
2010	1.208.372	2.242	1,9	10.400	11.852	-1.452	-1,2	21.825	18.116	3.709	3,1	
2011	1.210.614	2.641	2,2	10.191	11.668	-1.477	-1,2	23.797	19.888	3.909	3,2	
<b>AT33 Tirol</b>												
2002	675.701	3.756	5,5	6.973	5.000	1.973	2,9	14.266	12.551	1.715	2,5	
2003	679.457	4.182	6,1	6.844	5.113	1.731	2,5	14.318	12.176	2.142	3,1	
2004	683.639	5.315	7,7	7.038	5.051	1.987	2,9	14.930	11.903	3.027	4,4	
2005	688.954	5.299	7,7	6.911	5.153	1.758	2,5	14.719	11.443	3.276	4,7	
2006	694.253	3.000	4,3	6.905	4.993	1.912	2,7	13.323	12.287	1.036	1,5	
2007	697.253	3.454	4,9	6.651	5.157	1.494	2,1	14.092	12.094	1.998	2,9	
2008	700.707	3.765	5,4	6.703	5.191	1.512	2,2	14.774	12.515	2.259	3,2	
2009	704.472	2.401	3,4	6.636	5.375	1.261	1,8	14.697	13.621	1.076	1,5	
2010	706.873	3.175	4,5	6.819	5.449	1.370	1,9	15.047	13.297	1.750	2,5	
2011	710.048	4.401	6,2	6.724	5.328	1.396	2,0	16.589	13.799	2.790	3,9	
<b>AT34 Vorarlberg</b>												
2002	352.574	2.031	5,7	4.015	2.438	1.577	4,5	6.932	6.457	475	1,3	
2003	354.605	2.463	6,9	3.780	2.560	1.220	3,4	7.241	6.023	1.218	3,4	
2004	357.068	2.986	8,3	4.042	2.442	1.600	4,5	7.691	6.370	1.321	3,7	
2005	360.054	2.576	7,1	3.982	2.446	1.536	4,3	7.162	6.227	935	2,6	
2006	362.630	1.639	4,5	3.853	2.514	1.339	3,7	6.685	6.397	288	0,8	
2007	364.269	1.599	4,4	3.722	2.524	1.198	3,3	7.070	6.691	379	1,0	
2008	365.868	1.705	4,6	3.791	2.501	1.290	3,5	7.199	6.785	414	1,1	
2009	367.573	1.295	3,5	3.766	2.592	1.174	3,2	6.919	6.831	88	0,2	
2010	368.868	1.070	2,9	3.853	2.601	1.252	3,4	6.772	6.936	-164	-0,4	
2011	369.938	1.803	4,9	3.759	2.591	1.168	3,1	7.499	6.936	563	1,5	

Wanderungsbilanz								Statistische Korrektur	Bevölkerung am Jahresende	Jahr, Gebietseinheit (Code)	
Außenwanderungen (mit dem Ausland)				Binnenwanderungen (innerhalb Österreichs)							
Zuzüge	Wegzüge	Saldo		Zuzüge	Wegzüge	Saldo					Umzüge innerhalb der Gebietseinh.
		absolut	je 1.000 der Bev.			absolut	je 1.000 der Bev.				
<b>AT12</b>											
13.588	9.832	3.756	2,4	22.497	19.716	2.781	1,8	86.611	-390	1.549.269	2002
13.670	8.467	5.203	3,3	23.595	18.952	4.643	3,0	82.952	318	1.557.291	2003
14.570	8.306	6.264	4,0	25.357	19.201	6.156	3,9	85.198	276	1.568.949	2004
13.940	8.398	5.542	3,5	26.353	19.457	6.896	4,4	86.297	471	1.580.501	2005
11.875	8.573	3.302	2,1	25.709	20.086	5.623	3,5	86.151	162	1.588.567	2006
12.487	8.534	3.953	2,5	27.178	21.495	5.683	3,6	87.369	46	1.596.538	2007
13.855	9.413	4.442	2,8	26.965	21.208	5.757	3,6	86.718	-84	1.605.122	2008
12.606	10.296	2.310	1,4	25.390	22.527	2.863	1,8	85.554	-2	1.607.976	2009
12.937	9.743	3.194	2,0	25.091	22.552	2.539	1,6	85.667	64	1.611.981	2010
15.150	10.651	4.499	2,8	25.616	23.066	2.550	1,6	87.562	279	1.617.455	2011
<b>AT31</b>											
13.103	8.938	4.165	3,0	7.506	8.918	-1.412	-1,0	97.055	102	1.382.532	2002
13.182	8.282	4.900	3,5	7.641	8.949	-1.308	-0,9	91.069	136	1.387.488	2003
14.585	8.067	6.518	4,7	8.200	9.879	-1.679	-1,2	92.588	332	1.394.726	2004
14.150	7.663	6.487	4,6	8.165	11.007	-2.842	-2,0	96.319	279	1.400.287	2005
12.395	8.117	4.278	3,1	8.224	10.719	-2.495	-1,8	96.326	-28	1.403.663	2006
13.028	8.339	4.689	3,3	8.601	11.396	-2.795	-2,0	98.664	-166	1.406.664	2007
13.539	8.563	4.976	3,5	9.381	12.035	-2.654	-1,9	100.303	-157	1.410.403	2008
12.055	9.443	2.612	1,9	8.874	11.790	-2.916	-2,1	96.544	90	1.411.238	2009
12.204	9.281	2.923	2,1	9.201	12.003	-2.802	-2,0	96.930	-44	1.412.640	2010
15.162	9.855	5.307	3,8	9.848	12.409	-2.561	-1,8	102.598	228	1.416.772	2011
<b>AT32</b>											
6.986	7.547	-561	-1,1	4.859	5.622	-763	-1,5	36.447	104	517.084	2002
7.378	5.383	1.995	3,8	4.795	5.270	-475	-0,9	34.812	191	519.691	2003
7.693	5.484	2.209	4,2	4.853	5.804	-951	-1,8	35.260	174	522.369	2004
7.301	5.360	1.941	3,7	4.948	5.737	-789	-1,5	34.326	276	524.920	2005
6.526	5.568	958	1,8	4.922	5.801	-879	-1,7	36.789	79	526.048	2006
7.100	5.531	1.569	3,0	4.989	6.040	-1.051	-2,0	36.475	-120	527.452	2007
7.141	5.676	1.465	2,8	5.322	6.148	-826	-1,6	37.000	-14	529.217	2008
7.077	6.247	830	1,6	5.293	6.222	-929	-1,8	37.008	51	529.861	2009
7.445	5.533	1.912	3,6	5.436	6.375	-939	-1,8	36.056	-42	531.721	2010
8.549	6.273	2.276	4,3	5.707	6.368	-661	-1,2	37.761	15	534.122	2011
<b>AT22</b>											
10.330	7.476	2.854	2,4	6.854	7.812	-958	-0,8	82.198	347	1.189.315	2002
10.682	6.874	3.808	3,2	7.258	7.339	-81	-0,1	80.173	591	1.192.168	2003
11.387	6.586	4.801	4,0	8.378	7.908	470	0,4	84.949	361	1.196.780	2004
10.757	7.081	3.676	3,1	8.488	8.049	439	0,4	85.315	961	1.200.854	2005
9.707	7.030	2.677	2,2	8.668	8.498	170	0,1	87.325	-31	1.202.483	2006
10.472	6.928	3.544	2,9	9.080	8.835	245	0,2	87.163	-97	1.204.947	2007
10.958	7.406	3.552	2,9	9.533	9.118	415	0,3	88.514	35	1.207.479	2008
10.748	8.532	2.216	1,8	9.986	9.508	478	0,4	88.341	104	1.208.372	2009
11.896	8.594	3.302	2,7	9.929	9.522	407	0,3	88.125	-15	1.210.614	2010
13.622	9.939	3.683	3,0	10.175	9.949	226	0,2	92.791	209	1.213.255	2011
<b>AT33</b>											
10.652	8.808	1.844	2,7	3.614	3.743	-129	-0,2	55.785	68	679.457	2002
10.647	8.198	2.449	3,6	3.671	3.978	-307	-0,5	47.663	309	683.639	2003
10.851	7.913	2.938	4,3	4.079	3.990	89	0,1	48.776	301	688.954	2004
10.631	7.248	3.383	4,9	4.088	4.195	-107	-0,2	48.661	265	694.253	2005
9.331	7.939	1.392	2,0	3.992	4.348	-356	-0,5	49.626	52	697.253	2006
10.150	7.605	2.545	3,6	3.942	4.489	-547	-0,8	51.136	-38	700.707	2007
10.665	7.707	2.958	4,2	4.109	4.808	-699	-1,0	51.449	-6	704.472	2008
10.432	8.817	1.615	2,3	4.265	4.804	-539	-0,8	50.673	64	706.873	2009
10.769	8.539	2.230	3,1	4.278	4.758	-480	-0,7	49.816	55	710.048	2010
11.942	9.005	2.937	4,1	4.647	4.794	-147	-0,2	49.507	215	714.449	2011
<b>AT34</b>											
5.157	4.470	687	1,9	1.775	1.987	-212	-0,6	31.564	-21	354.605	2002
5.454	3.978	1.476	4,1	1.787	2.045	-258	-0,7	30.739	25	357.068	2003
5.678	4.136	1.542	4,3	2.013	2.234	-221	-0,6	31.504	65	360.054	2004
5.248	3.938	1.310	3,6	1.914	2.289	-375	-1,0	31.468	105	362.630	2005
4.766	4.202	564	1,6	1.919	2.195	-276	-0,8	31.599	12	364.269	2006
5.031	4.407	624	1,7	2.039	2.284	-245	-0,7	32.052	22	365.868	2007
5.246	4.350	896	2,4	1.953	2.435	-482	-1,3	31.709	1	367.573	2008
4.857	4.511	346	0,9	2.062	2.320	-258	-0,7	30.368	33	368.868	2009
4.780	4.486	294	0,8	1.992	2.450	-458	-1,2	30.162	-18	369.938	2010
5.389	4.330	1.059	2,9	2.110	2.606	-496	-1,3	28.776	72	371.741	2011

**Tabelle 2: Bevölkerungsveränderung nach Komponenten und Gebietseinheiten 2002-2011**

Table 2: Population change by components and territorial units 2002-2011

Gebietseinheit, Jahr	Bevölkerung am Jahresanfang	Gesamtveränderung (inkl. Statistischer Korrektur)		Geburtenbilanz				Wanderungen insgesamt			
		absolut	je 1.000 der Bev.	Lebendgeborene	Sterbefälle	Saldo		Zuzüge	Wegzüge	Saldo	
						absolut	je 1.000 der Bev.			absolut	je 1.000 der Bev.
<b>AT13 Wien</b>											
2002	1.571.123	21.723	13,7	16.428	16.916	-488	-0,3	69.219	47.731	21.488	13,6
2003	1.592.846	17.564	11,0	16.486	16.980	-494	-0,3	69.803	52.709	17.094	10,7
2004	1.610.410	22.159	13,7	16.856	15.983	873	0,5	76.136	56.478	19.658	12,1
2005	1.632.569	19.880	12,1	16.740	16.027	713	0,4	72.383	55.202	17.181	10,5
2006	1.652.449	8.797	5,3	17.112	15.796	1.316	0,8	65.235	58.463	6.772	4,1
2007	1.661.246	13.663	8,2	16.885	15.825	1.060	0,6	70.424	57.343	13.081	7,8
2008	1.674.909	12.362	7,4	17.375	15.702	1.673	1,0	69.901	58.997	10.904	6,5
2009	1.687.271	11.551	6,8	17.154	16.332	822	0,5	73.989	63.332	10.657	6,3
2010	1.698.822	15.320	9,0	17.989	16.287	1.702	1,0	78.469	64.518	13.951	8,2
2011	1.714.142	17.094	9,9	18.170	15.918	2.252	1,3	83.520	69.105	14.415	8,4
<b>NUTS-3 Regionen</b>											
<b>AT111 Mittelburgenland</b>											
2002	37.778	-75	-2,0	274	434	-160	-4,2	959	907	52	1,4
2003	37.703	-63	-1,7	252	411	-159	-4,2	822	744	78	2,1
2004	37.640	-118	-3,1	291	434	-143	-3,8	797	801	-4	-0,1
2005	37.522	-109	-2,9	272	446	-174	-4,6	839	810	29	0,8
2006	37.413	68	1,8	260	430	-170	-4,5	904	664	240	6,4
2007	37.481	-29	-0,8	283	450	-167	-4,5	942	814	128	3,4
2008	37.452	52	1,4	272	445	-173	-4,6	1.107	880	227	6,1
2009	37.504	33	0,9	291	385	-94	-2,5	1.008	874	134	3,6
2010	37.537	-15	-0,4	245	392	-147	-3,9	999	859	140	3,7
2011	37.522	65	1,7	289	408	-119	-3,2	1.128	949	179	4,8
<b>AT112 Nordburgenland</b>											
2002	141.050	311	2,2	1.150	1.438	-288	-2,0	3.688	3.111	577	4,1
2003	141.361	602	4,2	1.169	1.484	-315	-2,2	3.709	2.837	872	6,2
2004	141.963	1.131	7,9	1.182	1.351	-169	-1,2	4.203	2.899	1.304	9,1
2005	143.094	1.111	7,7	1.165	1.444	-279	-1,9	4.371	3.005	1.366	9,5
2006	144.205	913	6,3	1.133	1.502	-369	-2,6	4.317	2.996	1.321	9,1
2007	145.118	1.265	8,7	1.139	1.459	-320	-2,2	4.732	3.163	1.569	10,8
2008	146.383	1.422	9,7	1.195	1.480	-285	-1,9	5.116	3.411	1.705	11,6
2009	147.805	906	6,1	1.135	1.497	-362	-2,4	4.827	3.579	1.248	8,4
2010	148.711	979	6,6	1.188	1.557	-369	-2,5	4.913	3.561	1.352	9,1
2011	149.690	1.029	6,9	1.182	1.476	-294	-2,0	5.260	3.978	1.282	8,5
<b>AT113 Südburgenland</b>											
2002	97.845	-367	-3,8	736	1.114	-378	-3,9	1.989	1.975	14	0,1
2003	97.478	-289	-3,0	746	1.103	-357	-3,7	2.057	1.982	75	0,8
2004	97.189	227	2,3	737	1.096	-359	-3,7	2.320	1.717	603	6,2
2005	97.416	93	1,0	753	1.065	-312	-3,2	2.387	1.968	419	4,3
2006	97.509	-46	-0,5	731	1.086	-355	-3,6	2.310	1.989	321	3,3
2007	97.463	-113	-1,2	751	1.126	-375	-3,8	2.399	2.133	266	2,7
2008	97.350	459	4,7	748	1.142	-394	-4,0	3.011	2.150	861	8,8
2009	97.809	-92	-0,9	708	1.080	-372	-3,8	2.783	2.508	275	2,8
2010	97.717	-32	-0,3	703	1.099	-396	-4,1	2.845	2.488	357	3,7
2011	97.685	224	2,3	673	1.150	-477	-4,9	3.296	2.612	684	7,0
<b>AT121 Mostviertel-Eisenwurzen</b>											
2002	237.739	-239	-1,0	2.372	2.072	300	1,3	3.658	4.080	-422	-1,8
2003	237.500	479	2,0	2.383	2.208	175	0,7	3.866	3.594	272	1,1
2004	237.979	1.059	4,4	2.528	2.073	455	1,9	4.208	3.637	571	2,4
2005	239.038	1.147	4,8	2.424	2.145	279	1,2	4.557	3.745	812	3,4
2006	240.185	437	1,8	2.436	2.107	329	1,4	4.308	4.210	98	0,4
2007	240.622	461	1,9	2.244	2.142	102	0,4	4.459	4.109	350	1,5
2008	241.083	688	2,8	2.480	2.119	361	1,5	4.665	4.321	344	1,4
2009	241.771	-292	-1,2	2.360	2.253	107	0,4	4.348	4.759	-411	-1,7
2010	241.479	-112	-0,5	2.408	2.229	179	0,7	4.280	4.574	-294	-1,2
2011	241.367	11	0,0	2.339	2.202	137	0,6	4.284	4.459	-175	-0,7
<b>AT122 Niederösterreich-Süd</b>											
2002	246.169	601	2,4	2.437	2.693	-256	-1,0	7.174	6.242	932	3,8
2003	246.770	1.294	5,2	2.302	2.641	-339	-1,4	7.753	6.163	1.590	6,4
2004	248.064	1.524	6,1	2.332	2.602	-270	-1,1	8.332	6.559	1.773	7,1
2005	249.588	1.358	5,4	2.408	2.620	-212	-0,8	8.365	6.876	1.489	5,9
2006	250.946	582	2,3	2.330	2.615	-285	-1,1	7.875	6.987	888	3,5
2007	251.528	310	1,2	2.246	2.514	-268	-1,1	7.903	7.322	581	2,3
2008	251.838	723	2,9	2.266	2.577	-311	-1,2	8.015	6.934	1.081	4,3
2009	252.561	126	0,5	2.096	2.618	-522	-2,1	7.772	7.151	621	2,5
2010	252.687	368	1,5	2.260	2.600	-340	-1,3	7.833	7.093	740	2,9
2011	253.055	524	2,1	2.258	2.609	-351	-1,4	8.513	7.707	806	3,2

Wanderungsbilanz									Statis- tische Korrektur	Bevölke- rung am Jahres- ende	Jahr, Gebietseinheit (Code)
Außenwanderungen (mit dem Ausland)				Binnenwanderungen (innerhalb Österreichs)							
				über Grenzen der betrachteten Gebietseinh.				Umzüge innerhalb der Ge- bietseinh.			
Zuzüge	Wegzüge	Saldo		Zuzüge	Wegzüge	Saldo					
		absolut	je 1.000 der Bev.			absolut	je 1.000 der Bev.				
<b>AT13</b>											
42.468	22.870	19.598	12,4	26.751	24.861	1.890	1,2	126.186	723	1.592.846	2002
45.213	26.573	18.640	11,6	24.590	26.136	-1.546	-1,0	129.451	964	1.610.410	2003
51.231	27.694	23.537	14,5	24.905	28.784	-3.879	-2,4	137.745	1.628	1.632.569	2004
46.367	25.960	20.407	12,4	26.016	29.242	-3.226	-2,0	144.515	1.986	1.652.449	2005
38.247	29.347	8.900	5,4	26.988	29.116	-2.128	-1,3	143.758	709	1.661.246	2006
41.678	26.837	14.841	8,9	28.746	30.506	-1.760	-1,1	146.584	-478	1.674.909	2007
41.559	28.297	13.262	7,9	28.342	30.700	-2.358	-1,4	144.430	-215	1.687.271	2008
42.890	34.216	8.674	5,1	31.099	29.116	1.983	1,2	144.347	72	1.698.822	2009
47.259	35.619	11.640	6,8	31.210	28.899	2.311	1,4	143.328	-333	1.714.142	2010
51.917	38.963	12.954	7,5	31.603	30.142	1.461	0,8	146.914	427	1.731.236	2011
<b>NUTS-3</b>											
<b>AT111</b>											
315	183	132	3,5	644	724	-80	-2,1	1.173	33	37.703	2002
295	158	137	3,6	527	586	-59	-1,6	1.101	18	37.640	2003
242	106	136	3,6	555	695	-140	-3,7	1.146	29	37.522	2004
195	112	83	2,2	644	698	-54	-1,4	1.083	36	37.413	2005
174	106	68	1,8	730	558	172	4,6	1.120	-2	37.481	2006
198	116	82	2,2	744	698	46	1,2	1.070	10	37.452	2007
289	129	160	4,3	818	751	67	1,8	1.247	-2	37.504	2008
287	183	104	2,8	721	691	30	0,8	1.164	-7	37.537	2009
240	160	80	2,1	759	699	60	1,6	1.064	-8	37.522	2010
334	233	101	2,7	794	716	78	2,1	1.249	5	37.587	2011
<b>AT112</b>											
1.068	845	223	1,6	2.620	2.266	354	2,5	5.412	22	141.361	2002
1.054	682	372	2,6	2.655	2.155	500	3,5	5.876	45	141.963	2003
1.284	678	606	4,3	2.919	2.221	698	4,9	5.709	-4	143.094	2004
1.176	718	458	3,2	3.195	2.287	908	6,3	5.609	24	144.205	2005
1.120	791	329	2,3	3.197	2.205	992	6,9	5.922	-39	145.118	2006
1.279	815	464	3,2	3.453	2.348	1.105	7,6	5.746	16	146.383	2007
1.539	944	595	4,0	3.577	2.467	1.110	7,5	5.985	2	147.805	2008
1.522	1.046	476	3,2	3.305	2.533	772	5,2	5.791	20	148.711	2009
1.618	1.114	504	3,4	3.295	2.447	848	5,7	5.979	-4	149.690	2010
1.789	1.297	492	3,3	3.471	2.681	790	5,3	6.482	41	150.719	2011
<b>AT113</b>											
597	429	168	1,7	1.392	1.546	-154	-1,6	3.558	-3	97.478	2002
618	404	214	2,2	1.439	1.578	-139	-1,4	3.678	-7	97.189	2003
636	282	354	3,6	1.684	1.435	249	2,6	3.644	-17	97.416	2004
697	352	345	3,5	1.690	1.616	74	0,8	3.820	-14	97.509	2005
619	263	356	3,7	1.691	1.726	-35	-0,4	3.729	-12	97.463	2006
664	376	288	3,0	1.735	1.757	-22	-0,2	4.061	-4	97.350	2007
934	418	516	5,3	2.077	1.732	345	3,5	4.225	-8	97.809	2008
1.028	613	415	4,2	1.755	1.895	-140	-1,4	3.783	5	97.717	2009
942	595	347	3,6	1.903	1.893	10	0,1	4.211	7	97.685	2010
1.262	664	598	6,1	2.034	1.948	86	0,9	4.133	17	97.909	2011
<b>AT121</b>											
1.230	961	269	1,1	2.428	3.119	-691	-2,9	11.372	-117	237.500	2002
1.177	716	461	1,9	2.689	2.878	-189	-0,8	10.775	32	237.979	2003
1.391	655	736	3,1	2.817	2.982	-165	-0,7	10.840	33	239.038	2004
1.406	645	761	3,2	3.151	3.100	51	0,2	11.109	56	240.185	2005
1.262	807	455	1,9	3.046	3.403	-357	-1,5	10.976	10	240.622	2006
1.262	757	505	2,1	3.197	3.352	-155	-0,6	10.924	9	241.083	2007
1.377	931	446	1,8	3.288	3.390	-102	-0,4	11.099	-17	241.771	2008
1.120	1.002	118	0,5	3.228	3.757	-529	-2,2	10.878	12	241.479	2009
1.177	871	306	1,3	3.103	3.703	-600	-2,5	11.178	3	241.367	2010
1.395	963	432	1,8	2.889	3.496	-607	-2,5	11.232	49	241.378	2011
<b>AT122</b>											
2.891	1.760	1.131	4,6	4.283	4.482	-199	-0,8	14.725	-75	246.770	2002
2.909	1.603	1.306	5,3	4.844	4.560	284	1,1	14.408	43	248.064	2003
3.176	1.535	1.641	6,6	5.156	5.024	132	0,5	15.049	21	249.588	2004
3.053	1.490	1.563	6,2	5.312	5.386	-74	-0,3	14.841	81	250.946	2005
2.435	1.524	911	3,6	5.440	5.463	-23	-0,1	15.329	-21	251.528	2006
2.323	1.670	653	2,6	5.580	5.652	-72	-0,3	14.765	-3	251.838	2007
2.426	1.709	717	2,8	5.589	5.225	364	1,4	14.405	-47	252.561	2008
2.224	1.901	323	1,3	5.548	5.250	298	1,2	14.328	27	252.687	2009
2.402	1.878	524	2,1	5.431	5.215	216	0,9	14.318	-32	253.055	2010
2.832	2.004	828	3,3	5.681	5.703	-22	-0,1	14.329	69	253.579	2011

**Tabelle 2: Bevölkerungsveränderung nach Komponenten und Gebietseinheiten 2002-2011**

Table 2: Population change by components and territorial units 2002-2011

Gebietseinheit, Jahr	Bevölkerung am Jahresanfang	Gesamtveränderung (inkl. Statistischer Korrektur)		Geburtenbilanz				Wanderungen insgesamt			
		absolut	je 1.000 der Bev.	Lebendgeborene	Sterbefälle	Saldo		Zuzüge	Wegzüge	Saldo	
						absolut	je 1.000 der Bev.			absolut	je 1.000 der Bev.
<b>AT123 Sankt Pölten</b>											
2002	142.342	531	3,7	1.310	1.449	-139	-1,0	3.872	3.151	721	5,1
2003	142.873	1.007	7,0	1.299	1.417	-118	-0,8	4.269	3.173	1.096	7,6
2004	143.880	1.371	9,5	1.379	1.349	30	0,2	4.492	3.195	1.297	9,0
2005	145.251	1.076	7,4	1.380	1.409	-29	-0,2	4.771	3.721	1.050	7,2
2006	146.327	606	4,1	1.384	1.415	-31	-0,2	4.485	3.872	613	4,2
2007	146.933	535	3,6	1.358	1.415	-57	-0,4	4.564	3.990	574	3,9
2008	147.468	492	3,3	1.363	1.392	-29	-0,2	4.410	3.911	499	3,4
2009	147.960	225	1,5	1.223	1.411	-188	-1,3	4.359	3.955	404	2,7
2010	148.185	276	1,9	1.315	1.411	-96	-0,6	4.514	4.142	372	2,5
2011	148.461	315	2,1	1.324	1.397	-73	-0,5	4.648	4.258	390	2,6
<b>AT124 Waldviertel</b>											
2002	223.385	-519	-2,3	2.051	2.493	-442	-2,0	3.738	3.759	-21	-0,1
2003	222.866	-506	-2,3	1.858	2.395	-537	-2,4	3.635	3.592	43	0,2
2004	222.360	-214	-1,0	1.960	2.394	-434	-2,0	3.842	3.615	227	1,0
2005	222.146	-70	-0,3	1.856	2.352	-496	-2,2	4.037	3.706	331	1,5
2006	222.076	-561	-2,5	1.838	2.303	-465	-2,1	3.638	3.756	-118	-0,5
2007	221.515	-293	-1,3	1.823	2.313	-490	-2,2	3.943	3.730	213	1,0
2008	221.222	-185	-0,8	1.820	2.314	-494	-2,2	4.195	3.863	332	1,5
2009	221.037	-738	-3,3	1.850	2.397	-547	-2,5	3.914	4.129	-215	-1,0
2010	220.299	-541	-2,5	1.689	2.402	-713	-3,2	4.179	3.983	196	0,9
2011	219.758	-71	-0,3	1.801	2.403	-602	-2,7	4.497	3.995	502	2,3
<b>AT125 Weinviertel</b>											
2002	123.320	-55	-0,4	992	1.410	-418	-3,4	3.183	2.799	384	3,1
2003	123.265	-102	-0,8	977	1.533	-556	-4,5	3.120	2.696	424	3,4
2004	123.163	205	1,7	1.008	1.418	-410	-3,3	3.215	2.631	584	4,7
2005	123.368	249	2,0	951	1.456	-505	-4,1	3.246	2.536	710	5,7
2006	123.617	74	0,6	913	1.329	-416	-3,4	3.202	2.746	456	3,7
2007	123.691	157	1,3	953	1.362	-409	-3,3	3.434	2.863	571	4,6
2008	123.848	193	1,6	958	1.442	-484	-3,9	3.553	2.870	683	5,5
2009	124.041	-163	-1,3	878	1.470	-592	-4,8	3.451	3.062	389	3,1
2010	123.878	-203	-1,6	934	1.376	-442	-3,6	3.361	3.141	220	1,8
2011	123.675	-121	-1,0	983	1.410	-427	-3,5	3.575	3.286	289	2,3
<b>AT126 Wiener Umland/Nordteil</b>											
2002	277.948	2.036	7,3	2.382	2.702	-320	-1,1	10.685	8.295	2.390	8,6
2003	279.984	3.028	10,8	2.314	2.818	-504	-1,8	11.445	8.050	3.395	12,1
2004	283.012	3.597	12,6	2.373	2.664	-291	-1,0	11.913	8.142	3.771	13,2
2005	286.609	4.064	14,1	2.447	2.685	-238	-0,8	12.576	8.337	4.239	14,7
2006	290.673	3.706	12,7	2.453	2.678	-225	-0,8	12.197	8.366	3.831	13,1
2007	294.379	3.906	13,2	2.375	2.698	-323	-1,1	12.767	8.560	4.207	14,2
2008	298.285	3.770	12,6	2.517	2.803	-286	-1,0	12.974	8.928	4.046	13,5
2009	302.055	2.015	6,6	2.513	2.782	-269	-0,9	11.847	9.601	2.246	7,4
2010	304.070	2.529	8,3	2.627	2.772	-145	-0,5	12.227	9.590	2.637	8,6
2011	306.599	2.266	7,4	2.574	2.886	-312	-1,0	12.628	10.096	2.532	8,2
<b>AT127 Wiener Umland/Südteil</b>											
2002	293.764	2.247	7,6	2.669	2.939	-270	-0,9	12.224	9.671	2.553	8,7
2003	296.011	2.822	9,5	2.669	2.932	-263	-0,9	11.954	8.928	3.026	10,2
2004	298.833	4.116	13,7	2.742	2.860	-118	-0,4	13.331	9.134	4.197	13,9
2005	302.949	3.728	12,2	2.724	2.880	-156	-0,5	13.023	9.216	3.807	12,5
2006	306.677	3.222	10,5	2.815	2.743	72	0,2	12.584	9.427	3.157	10,2
2007	309.899	2.895	9,3	2.622	2.888	-266	-0,9	13.508	10.368	3.140	10,1
2008	312.794	2.903	9,2	2.681	2.969	-288	-0,9	14.179	10.965	3.214	10,2
2009	315.697	1.681	5,3	2.721	3.027	-306	-1,0	13.628	11.489	2.139	6,8
2010	317.378	1.688	5,3	2.771	3.006	-235	-0,7	12.587	10.725	1.862	5,9
2011	319.066	2.550	8,0	2.722	2.948	-226	-0,7	14.228	11.523	2.705	8,4
<b>AT130 Wien</b>											
2002	1.571.123	21.723	13,7	16.428	16.916	-488	-0,3	69.219	47.731	21.488	13,6
2003	1.592.846	17.564	11,0	16.486	16.980	-494	-0,3	69.803	52.709	17.094	10,7
2004	1.610.410	22.159	13,7	16.856	15.983	873	0,5	76.136	56.478	19.658	12,1
2005	1.632.569	19.880	12,1	16.740	16.027	713	0,4	72.383	55.202	17.181	10,5
2006	1.652.449	8.797	5,3	17.112	15.796	1.316	0,8	65.235	58.463	6.772	4,1
2007	1.661.246	13.663	8,2	16.885	15.825	1.060	0,6	70.424	57.343	13.081	7,8
2008	1.674.909	12.362	7,4	17.375	15.702	1.673	1,0	69.901	58.997	10.904	6,5
2009	1.687.271	11.551	6,8	17.154	16.332	822	0,5	73.989	63.332	10.657	6,3
2010	1.698.822	15.320	9,0	17.989	16.287	1.702	1,0	78.469	64.518	13.951	8,2
2011	1.714.142	17.094	9,9	18.170	15.918	2.252	1,3	83.520	69.105	14.415	8,4

Wanderungsbilanz									Statis- tische Korrektur	Bevölke- rung am Jahres- ende	Jahr, Gebietseinheit (Code)
Außenwanderungen (mit dem Ausland)				Binnenwanderungen (innerhalb Österreichs)							
				über Grenzen der betrachteten Gebietseinh.				Umzüge innerhalb der Ge- bietseinh.			
Zuzüge	Wegzüge	Saldo		Zuzüge	Wegzüge	Saldo					
		absolut	je 1.000 der Bev.			absolut	je 1.000 der Bev.				
<b>AT123</b>											
1.364	909	455	3,2	2.508	2.242	266	1,9	8.695	-51	142.873	2002
1.549	882	667	4,7	2.720	2.291	429	3,0	8.652	29	143.880	2003
1.511	781	730	5,0	2.981	2.414	567	3,9	8.507	44	145.251	2004
1.439	1.028	411	2,8	3.332	2.693	639	4,4	8.738	55	146.327	2005
1.154	976	178	1,2	3.331	2.896	435	3,0	8.457	24	146.933	2006
1.194	956	238	1,6	3.370	3.034	336	2,3	8.616	18	147.468	2007
1.137	952	185	1,3	3.273	2.959	314	2,1	8.377	22	147.960	2008
1.179	987	192	1,3	3.180	2.968	212	1,4	8.133	9	148.185	2009
1.217	957	260	1,8	3.297	3.185	112	0,8	8.279	-	148.461	2010
1.302	1.069	233	1,6	3.346	3.189	157	1,1	8.474	-2	148.776	2011
<b>AT124</b>											
1.300	861	439	2,0	2.438	2.898	-460	-2,1	9.812	-56	222.866	2002
1.116	730	386	1,7	2.519	2.862	-343	-1,5	8.275	-12	222.360	2003
1.097	647	450	2,0	2.745	2.968	-223	-1,0	9.095	-7	222.146	2004
1.092	773	319	1,4	2.945	2.933	12	0,1	8.935	95	222.076	2005
861	667	194	0,9	2.777	3.089	-312	-1,4	9.074	22	221.515	2006
995	633	362	1,6	2.948	3.097	-149	-0,7	9.125	-16	221.222	2007
985	752	233	1,1	3.210	3.111	99	0,4	8.985	-23	221.037	2008
929	871	58	0,3	2.985	3.258	-273	-1,2	9.180	24	220.299	2009
1.087	714	373	1,7	3.092	3.269	-177	-0,8	9.473	-24	219.758	2010
1.179	849	330	1,5	3.318	3.146	172	0,8	9.423	29	219.687	2011
<b>AT125</b>											
734	574	160	1,3	2.449	2.225	224	1,8	4.670	-21	123.265	2002
709	465	244	2,0	2.411	2.231	180	1,5	4.546	30	123.163	2003
673	500	173	1,4	2.542	2.131	411	3,3	4.894	31	123.368	2004
621	432	189	1,5	2.625	2.104	521	4,2	4.755	44	123.617	2005
566	472	94	0,8	2.636	2.274	362	2,9	4.754	34	123.691	2006
572	499	73	0,6	2.862	2.364	498	4,0	4.729	-5	123.848	2007
794	518	276	2,2	2.759	2.352	407	3,3	4.625	-6	124.041	2008
592	599	-7	-0,1	2.859	2.463	396	3,2	4.830	40	123.878	2009
586	597	-11	-0,1	2.775	2.544	231	1,9	4.595	19	123.675	2010
676	619	57	0,5	2.899	2.667	232	1,9	4.809	17	123.554	2011
<b>AT126</b>											
2.571	2.236	335	1,2	8.114	6.059	2.055	7,4	13.324	-34	279.984	2002
2.872	1.936	936	3,3	8.573	6.114	2.459	8,7	11.474	137	283.012	2003
2.904	1.923	981	3,4	9.009	6.219	2.790	9,8	11.355	117	286.609	2004
2.829	1.936	893	3,1	9.747	6.401	3.346	11,6	11.841	63	290.673	2005
2.557	1.917	640	2,2	9.640	6.449	3.191	10,9	11.710	100	294.379	2006
2.615	1.850	765	2,6	10.152	6.710	3.442	11,6	12.166	22	298.285	2007
2.812	2.026	786	2,6	10.162	6.902	3.260	10,9	11.828	10	302.055	2008
2.482	2.219	263	0,9	9.365	7.382	1.983	6,5	11.431	38	304.070	2009
2.777	2.104	673	2,2	9.450	7.486	1.964	6,4	11.939	37	306.599	2010
3.125	2.368	757	2,5	9.503	7.728	1.775	5,8	12.231	46	308.865	2011
<b>AT127</b>											
3.498	2.531	967	3,3	8.726	7.140	1.586	5,4	15.564	-36	296.011	2002
3.338	2.135	1.203	4,0	8.616	6.793	1.823	6,1	16.045	59	298.833	2003
3.818	2.265	1.553	5,2	9.513	6.869	2.644	8,8	16.052	37	302.949	2004
3.500	2.094	1.406	4,6	9.523	7.122	2.401	7,9	15.796	77	306.677	2005
3.040	2.210	830	2,7	9.544	7.217	2.327	7,5	15.146	-7	309.899	2006
3.526	2.169	1.357	4,4	9.982	8.199	1.783	5,7	16.131	21	312.794	2007
4.324	2.525	1.799	5,7	9.855	8.440	1.415	4,5	16.228	-23	315.697	2008
4.080	2.717	1.363	4,3	9.548	8.772	776	2,5	15.451	-152	317.378	2009
3.691	2.622	1.069	3,4	8.896	8.103	793	2,5	14.932	61	319.066	2010
4.641	2.779	1.862	5,8	9.587	8.744	843	2,6	15.457	71	321.616	2011
<b>AT130</b>											
42.468	22.870	19.598	12,4	26.751	24.861	1.890	1,2	126.186	723	1.592.846	2002
45.213	26.573	18.640	11,6	24.590	26.136	-1.546	-1,0	129.451	964	1.610.410	2003
51.231	27.694	23.537	14,5	24.905	28.784	-3.879	-2,4	137.745	1.628	1.632.569	2004
46.367	25.960	20.407	12,4	26.016	29.242	-3.226	-2,0	144.515	1.986	1.652.449	2005
38.247	29.347	8.900	5,4	26.988	29.116	-2.128	-1,3	143.758	709	1.661.246	2006
41.678	26.837	14.841	8,9	28.746	30.506	-1.760	-1,1	146.584	-478	1.674.909	2007
41.559	28.297	13.262	7,9	28.342	30.700	-2.358	-1,4	144.430	-215	1.687.271	2008
42.890	34.216	8.674	5,1	31.099	29.116	1.983	1,2	144.347	72	1.698.822	2009
47.259	35.619	11.640	6,8	31.210	28.899	2.311	1,4	143.328	-333	1.714.142	2010
51.917	38.963	12.954	7,5	31.603	30.142	1.461	0,8	146.914	427	1.731.236	2011

**Tabelle 2: Bevölkerungsveränderung nach Komponenten und Gebietseinheiten 2002-2011**

Table 2: Population change by components and territorial units 2002-2011

Gebietseinheit, Jahr	Bevölkerung am Jahresanfang	Gesamtveränderung (inkl. Statistischer Korrektur)		Geburtenbilanz				Wanderungen insgesamt			
				Lebendgeborene	Sterbefälle	Saldo		Zuzüge	Wegzüge	Saldo	
		absolut	je 1.000 der Bev.			absolut	je 1.000 der Bev.			absolut	je 1.000 der Bev.
<b>AT211 Klagenfurt-Villach</b>											
2002	269.612	-22	-0,1	2.213	2.649	-436	-1,6	6.185	5.809	376	1,4
2003	269.590	238	0,9	2.203	2.579	-376	-1,4	6.253	5.693	560	2,1
2004	269.828	1.291	4,8	2.317	2.633	-316	-1,2	7.060	5.531	1.529	5,7
2005	271.119	1.265	4,7	2.345	2.694	-349	-1,3	6.922	6.040	882	3,2
2006	272.384	944	3,5	2.334	2.620	-286	-1,0	7.053	5.916	1.137	4,2
2007	273.328	1.394	5,1	2.318	2.641	-323	-1,2	7.588	5.896	1.692	6,2
2008	274.722	1.176	4,3	2.344	2.702	-358	-1,3	7.804	6.304	1.500	5,4
2009	275.898	390	1,4	2.232	2.731	-499	-1,8	7.544	6.671	873	3,2
2010	276.288	466	1,7	2.340	2.749	-409	-1,5	7.439	6.629	810	2,9
2011	276.754	1.008	3,6	2.307	2.638	-331	-1,2	8.319	6.962	1.357	4,9
<b>AT212 Oberkärnten</b>											
2002	131.654	-501	-3,8	1.207	1.143	64	0,5	2.497	3.085	-588	-4,5
2003	131.153	-235	-1,8	1.174	1.106	68	0,5	2.426	2.748	-322	-2,5
2004	130.918	-70	-0,5	1.131	1.123	8	0,1	2.729	2.828	-99	-0,8
2005	130.848	-561	-4,3	1.111	1.234	-123	-0,9	2.363	3.082	-719	-5,5
2006	130.287	-356	-2,7	1.137	1.207	-70	-0,5	2.484	2.765	-281	-2,2
2007	129.931	-45	-0,3	1.027	1.137	-110	-0,8	2.857	2.813	44	0,3
2008	129.886	-340	-2,6	1.035	1.198	-163	-1,3	2.823	3.003	-180	-1,4
2009	129.546	-746	-5,8	1.017	1.281	-264	-2,0	2.840	3.316	-476	-3,7
2010	128.800	-690	-5,4	1.034	1.247	-213	-1,7	2.607	3.076	-469	-3,7
2011	128.110	-639	-5,0	993	1.243	-250	-2,0	2.712	3.106	-394	-3,1
<b>AT213 Unterkärnten</b>											
2002	158.667	-787	-5,0	1.412	1.547	-135	-0,9	2.757	3.434	-677	-4,3
2003	157.880	-600	-3,8	1.430	1.530	-100	-0,6	2.630	3.159	-529	-3,4
2004	157.280	-321	-2,0	1.397	1.457	-60	-0,4	2.872	3.173	-301	-1,9
2005	156.959	-353	-2,3	1.368	1.538	-170	-1,1	2.748	3.135	-387	-2,5
2006	156.606	-472	-3,0	1.450	1.531	-81	-0,5	2.760	3.125	-365	-2,3
2007	156.134	-420	-2,7	1.358	1.530	-172	-1,1	3.103	3.366	-263	-1,7
2008	155.714	-553	-3,6	1.339	1.485	-146	-0,9	3.124	3.505	-381	-2,5
2009	155.161	-934	-6,0	1.312	1.534	-222	-1,4	2.972	3.715	-743	-4,8
2010	154.227	-820	-5,3	1.324	1.581	-257	-1,7	2.969	3.537	-568	-3,7
2011	153.407	-867	-5,7	1.271	1.584	-313	-2,0	3.157	3.748	-591	-3,9
<b>AT221 Graz</b>											
2002	364.679	3.648	10,0	3.446	3.490	-44	-0,1	13.172	9.642	3.530	9,6
2003	368.327	3.686	10,0	3.324	3.525	-201	-0,5	13.531	10.019	3.512	9,5
2004	372.013	5.431	14,5	3.375	3.387	-12	0,0	15.288	10.210	5.078	13,6
2005	377.444	4.933	13,0	3.635	3.361	274	0,7	14.782	10.518	4.264	11,2
2006	382.377	4.046	10,5	3.598	3.409	189	0,5	14.835	11.108	3.727	9,7
2007	386.423	4.341	11,2	3.630	3.375	255	0,7	15.631	11.474	4.157	10,7
2008	390.764	4.456	11,3	3.750	3.471	279	0,7	16.107	11.995	4.112	10,5
2009	395.220	4.085	10,3	3.628	3.601	27	0,1	16.826	12.803	4.023	10,1
2010	399.305	4.788	11,9	3.893	3.424	469	1,2	17.653	13.332	4.321	10,8
2011	404.093	4.681	11,5	3.665	3.422	243	0,6	18.960	14.598	4.362	10,7
<b>AT222 Liezen</b>											
2002	81.873	-486	-6,0	702	737	-35	-0,4	1.397	1.864	-467	-5,7
2003	81.387	-201	-2,5	735	790	-55	-0,7	1.448	1.605	-157	-1,9
2004	81.186	-20	-0,2	708	734	-26	-0,3	1.535	1.552	-17	-0,2
2005	81.166	-124	-1,5	700	798	-98	-1,2	1.520	1.605	-85	-1,0
2006	81.042	-85	-1,0	712	735	-23	-0,3	1.579	1.654	-75	-0,9
2007	80.957	-284	-3,5	674	828	-154	-1,9	1.517	1.653	-136	-1,7
2008	80.673	-70	-0,9	668	793	-125	-1,6	1.869	1.814	55	0,7
2009	80.603	-428	-5,3	667	786	-119	-1,5	1.765	2.082	-317	-3,9
2010	80.175	-361	-4,5	633	811	-178	-2,2	1.771	1.946	-175	-2,2
2011	79.814	-344	-4,3	615	748	-133	-1,7	1.899	2.118	-219	-2,7
<b>AT223 Östliche Obersteiermark</b>											
2002	174.997	-1.317	-7,6	1.230	2.000	-770	-4,4	3.217	3.829	-612	-3,5
2003	173.680	-777	-4,5	1.298	2.028	-730	-4,2	3.418	3.580	-162	-0,9
2004	172.903	-932	-5,4	1.321	1.960	-639	-3,7	3.734	4.089	-355	-2,1
2005	171.971	-556	-3,2	1.251	2.003	-752	-4,4	3.938	4.007	-69	-0,4
2006	171.415	-1.302	-7,6	1.281	1.968	-687	-4,0	3.544	4.134	-590	-3,5
2007	170.113	-994	-5,9	1.188	1.875	-687	-4,1	3.457	3.750	-293	-1,7
2008	169.119	-866	-5,1	1.163	1.974	-811	-4,8	3.835	3.887	-52	-0,3
2009	168.253	-1.372	-8,2	1.164	2.057	-893	-5,3	3.801	4.275	-474	-2,8
2010	166.881	-1.070	-6,4	1.210	2.004	-794	-4,8	3.997	4.261	-264	-1,6
2011	165.811	-972	-5,9	1.145	1.965	-820	-5,0	4.198	4.357	-159	-1,0



Wanderungsbilanz								Statis- tische Korrektur	Bevölke- rung am Jahres- ende	Jahr, Gebietseinheit (Code)	
Außenwanderungen (mit dem Ausland)				Binnenwanderungen (innerhalb Österreichs)							
Zuzüge	Wegzüge	Saldo		Zuzüge	Wegzüge	Saldo					Umzüge innerhalb der Ge- bietseinh.
		absolut	je 1.000 der Bev.			absolut	je 1.000 der Bev.				
<b>AT211</b>											
2.132	1.862	270	1,0	4.053	3.947	106	0,4	21.300	38	269.590	2002
2.079	1.857	222	0,8	4.174	3.836	338	1,3	19.576	54	269.828	2003
2.506	1.549	957	3,5	4.554	3.982	572	2,1	18.625	78	271.119	2004
2.415	2.080	335	1,2	4.507	3.960	547	2,0	19.711	732	272.384	2005
2.417	1.671	746	2,7	4.636	4.245	391	1,4	20.530	93	273.328	2006
2.725	1.537	1.188	4,3	4.863	4.359	504	1,8	20.488	25	274.722	2007
2.634	1.804	830	3,0	5.170	4.500	670	2,4	20.836	34	275.898	2008
2.585	2.087	498	1,8	4.959	4.584	375	1,4	20.669	16	276.288	2009
2.662	1.993	669	2,4	4.777	4.636	141	0,5	20.357	65	276.754	2010
3.236	2.231	1.005	3,6	5.083	4.731	352	1,3	20.984	-18	277.762	2011
<b>AT212</b>											
827	781	46	0,4	1.670	2.304	-634	-4,8	7.159	23	131.153	2002
816	562	254	1,9	1.610	2.186	-576	-4,4	6.117	19	130.918	2003
973	430	543	4,1	1.756	2.398	-642	-4,9	5.821	21	130.848	2004
807	640	167	1,3	1.556	2.442	-886	-6,8	5.873	281	130.287	2005
704	388	316	2,4	1.780	2.377	-597	-4,6	6.118	-5	129.931	2006
961	382	579	4,5	1.896	2.431	-535	-4,1	5.728	21	129.886	2007
875	450	425	3,3	1.948	2.553	-605	-4,7	6.036	3	129.546	2008
911	596	315	2,4	1.929	2.720	-791	-6,1	5.787	-6	128.800	2009
835	521	314	2,4	1.772	2.555	-783	-6,1	5.654	-8	128.110	2010
910	597	313	2,4	1.802	2.509	-707	-5,5	6.093	5	127.471	2011
<b>AT213</b>											
902	790	112	0,7	1.855	2.644	-789	-5,0	8.615	25	157.880	2002
781	578	203	1,3	1.849	2.581	-732	-4,6	8.280	29	157.280	2003
911	490	421	2,7	1.961	2.683	-722	-4,6	8.232	40	156.959	2004
781	583	198	1,3	1.967	2.552	-585	-3,7	8.088	204	156.606	2005
654	437	217	1,4	2.106	2.688	-582	-3,7	8.570	-26	156.134	2006
886	521	365	2,3	2.217	2.845	-628	-4,0	8.493	15	155.714	2007
840	481	359	2,3	2.284	3.024	-740	-4,8	8.964	-26	155.161	2008
787	602	185	1,2	2.185	3.113	-928	-6,0	8.385	31	154.227	2009
811	525	286	1,9	2.158	3.012	-854	-5,6	8.056	5	153.407	2010
946	566	380	2,5	2.211	3.182	-971	-6,3	8.143	37	152.540	2011
<b>AT221</b>											
5.485	3.426	2.059	5,6	7.687	6.216	1.471	4,0	27.882	162	368.327	2002
5.604	3.424	2.180	5,9	7.927	6.595	1.332	3,6	28.333	375	372.013	2003
6.068	3.255	2.813	7,5	9.220	6.955	2.265	6,0	30.945	365	377.444	2004
5.691	3.359	2.332	6,1	9.091	7.159	1.932	5,1	31.367	395	382.377	2005
5.207	3.758	1.449	3,8	9.628	7.350	2.278	5,9	32.194	130	386.423	2006
5.915	3.733	2.182	5,6	9.716	7.741	1.975	5,1	32.930	-71	390.764	2007
5.830	3.921	1.909	4,9	10.277	8.074	2.203	5,6	32.835	65	395.220	2008
5.744	4.384	1.360	3,4	11.082	8.419	2.663	6,7	33.035	35	399.305	2009
6.378	4.652	1.726	4,3	11.275	8.680	2.595	6,5	33.253	-2	404.093	2010
7.335	5.440	1.895	4,7	11.625	9.158	2.467	6,1	35.252	76	408.774	2011
<b>AT222</b>											
476	650	-174	-2,1	921	1.214	-293	-3,6	4.600	16	81.387	2002
473	453	20	0,2	975	1.152	-177	-2,2	4.265	11	81.186	2003
545	355	190	2,3	990	1.197	-207	-2,6	4.503	23	81.166	2004
498	392	106	1,3	1.022	1.213	-191	-2,4	4.216	59	81.042	2005
561	398	163	2,0	1.018	1.256	-238	-2,9	4.664	13	80.957	2006
551	359	192	2,4	966	1.294	-328	-4,1	4.637	6	80.673	2007
793	448	345	4,3	1.076	1.366	-290	-3,6	4.627	-	80.603	2008
715	618	97	1,2	1.050	1.464	-414	-5,1	4.630	8	80.175	2009
765	559	206	2,6	1.006	1.387	-381	-4,8	4.682	-8	79.814	2010
890	630	260	3,3	1.009	1.488	-479	-6,0	4.562	8	79.470	2011
<b>AT223</b>											
1.524	1.113	411	2,4	1.693	2.716	-1.023	-5,9	11.948	65	173.680	2002
1.571	1.017	554	3,2	1.847	2.563	-716	-4,1	11.219	115	172.903	2003
1.441	996	445	2,6	2.293	3.093	-800	-4,6	10.984	62	171.971	2004
1.587	1.122	465	2,7	2.351	2.885	-534	-3,1	11.409	265	171.415	2005
1.249	1.077	172	1,0	2.295	3.057	-762	-4,5	11.697	-25	170.113	2006
1.247	1.009	238	1,4	2.210	2.741	-531	-3,1	11.449	-14	169.119	2007
1.388	1.059	329	2,0	2.447	2.828	-381	-2,3	11.501	-3	168.253	2008
1.446	1.223	223	1,3	2.355	3.052	-697	-4,2	11.113	-5	166.881	2009
1.512	1.178	334	2,0	2.485	3.083	-598	-3,6	10.365	-12	165.811	2010
1.654	1.271	383	2,3	2.544	3.086	-542	-3,3	10.935	7	164.839	2011

**Tabelle 2: Bevölkerungsveränderung nach Komponenten und Gebietseinheiten 2002-2011**

Table 2: Population change by components and territorial units 2002-2011

Gebietseinheit, Jahr	Bevölkerung am Jahresanfang	Gesamtveränderung (inkl. Statistischer Korrektur)		Geburtenbilanz				Wanderungen insgesamt			
		absolut	je 1.000 der Bev.	Lebendgeborene	Sterbefälle	Saldo		Zuzüge	Wegzüge	Saldo	
						absolut	je 1.000 der Bev.			absolut	je 1.000 der Bev.
<b>AT224 Oststeiermark</b>											
2002	267.753	92	0,3	2.435	2.372	63	0,2	4.107	4.130	-23	-0,1
2003	267.845	212	0,8	2.449	2.471	-22	-0,1	4.165	3.931	234	0,9
2004	268.057	194	0,7	2.426	2.380	46	0,2	4.858	4.583	275	1,0
2005	268.251	131	0,5	2.428	2.334	94	0,4	4.458	4.420	38	0,1
2006	268.382	-170	-0,6	2.340	2.415	-75	-0,3	4.463	4.408	55	0,2
2007	268.212	-26	-0,1	2.350	2.331	19	0,1	4.610	4.611	-1	0,0
2008	268.186	-413	-1,5	2.297	2.493	-196	-0,7	4.685	4.887	-202	-0,8
2009	267.773	-451	-1,7	2.307	2.550	-243	-0,9	4.753	4.982	-229	-0,9
2010	267.322	-312	-1,2	2.355	2.492	-137	-0,5	4.983	5.130	-147	-0,6
2011	267.010	-148	-0,6	2.426	2.462	-36	-0,1	5.404	5.557	-153	-0,6
<b>AT225 West- und Südsteiermark</b>											
2002	190.038	8	0,0	1.694	1.848	-154	-0,8	3.605	3.508	97	0,5
2003	190.046	349	1,8	1.675	1.915	-240	-1,3	3.866	3.356	510	2,7
2004	190.395	327	1,7	1.713	1.891	-178	-0,9	4.114	3.654	460	2,4
2005	190.722	150	0,8	1.592	1.883	-291	-1,5	3.997	3.698	299	1,6
2006	190.872	-214	-1,1	1.510	1.910	-400	-2,1	3.868	3.688	180	0,9
2007	190.658	26	0,1	1.502	1.874	-372	-2,0	4.024	3.656	368	1,9
2008	190.684	14	0,1	1.550	1.928	-378	-2,0	4.259	3.864	395	2,1
2009	190.698	-172	-0,9	1.561	1.991	-430	-2,3	4.108	3.895	213	1,1
2010	190.526	-144	-0,8	1.519	1.949	-430	-2,3	4.237	3.965	272	1,4
2011	190.382	-107	-0,6	1.532	1.938	-406	-2,1	4.361	4.110	251	1,3
<b>AT226 Westliche Obersteiermark</b>											
2002	108.777	-747	-6,9	955	1.060	-105	-1,0	1.593	2.222	-629	-5,8
2003	108.030	-416	-3,9	883	1.100	-217	-2,0	1.759	1.969	-210	-1,9
2004	107.614	-388	-3,6	921	1.132	-211	-2,0	1.884	2.054	-170	-1,6
2005	107.226	-460	-4,3	845	1.074	-229	-2,1	1.883	2.215	-332	-3,1
2006	106.766	-646	-6,1	845	1.036	-191	-1,8	1.740	2.190	-450	-4,2
2007	106.120	-599	-5,7	823	1.112	-289	-2,7	1.879	2.185	-306	-2,9
2008	105.521	-589	-5,6	827	1.066	-239	-2,3	1.945	2.286	-341	-3,2
2009	104.932	-769	-7,4	861	1.108	-247	-2,4	1.988	2.510	-522	-5,0
2010	104.163	-659	-6,3	790	1.172	-382	-3,7	2.055	2.353	-298	-2,9
2011	103.504	-469	-4,5	808	1.133	-325	-3,1	2.322	2.495	-173	-1,7
<b>AT311 Innviertel</b>											
2002	272.316	379	1,4	2.758	2.345	413	1,5	4.889	4.916	-27	-0,1
2003	272.695	335	1,2	2.588	2.426	162	0,6	4.728	4.608	120	0,4
2004	273.030	818	3,0	2.610	2.338	272	1,0	5.184	4.680	504	1,8
2005	273.848	424	1,5	2.548	2.360	188	0,7	5.117	4.935	182	0,7
2006	274.272	134	0,5	2.506	2.280	226	0,8	5.053	5.127	-74	-0,3
2007	274.406	549	2,0	2.429	2.311	118	0,4	5.514	5.040	474	1,7
2008	274.955	750	2,7	2.497	2.304	193	0,7	5.778	5.177	601	2,2
2009	275.705	-303	-1,1	2.506	2.377	129	0,5	4.971	5.438	-467	-1,7
2010	275.402	53	0,2	2.528	2.416	112	0,4	5.346	5.449	-103	-0,4
2011	275.455	448	1,6	2.392	2.398	-6	0,0	6.209	5.821	388	1,4
<b>AT312 Linz-Wels</b>											
2002	524.856	3.889	7,4	5.236	4.692	544	1,0	14.587	11.404	3.183	6,0
2003	528.745	3.551	6,7	5.179	4.782	397	0,7	14.530	11.449	3.081	5,8
2004	532.296	4.231	7,9	5.412	4.588	824	1,5	15.154	11.890	3.264	6,1
2005	536.527	3.489	6,5	5.310	4.667	643	1,2	14.911	12.157	2.754	5,1
2006	540.016	2.730	5,0	5.318	4.654	664	1,2	14.361	12.293	2.068	3,8
2007	542.746	2.305	4,2	5.254	4.789	465	0,9	14.807	12.900	1.907	3,5
2008	545.051	2.442	4,5	5.444	4.611	833	1,5	15.265	13.557	1.708	3,1
2009	547.493	1.552	2,8	5.275	4.849	426	0,8	14.580	13.526	1.054	1,9
2010	549.045	1.612	2,9	5.611	4.808	803	1,5	14.756	13.885	871	1,6
2011	550.657	3.152	5,7	5.524	4.947	577	1,0	16.595	14.111	2.484	4,5
<b>AT313 Mühlviertel</b>											
2002	202.144	253	1,3	2.117	1.549	568	2,8	3.312	3.588	-276	-1,4
2003	202.397	191	0,9	1.995	1.592	403	2,0	3.443	3.667	-224	-1,1
2004	202.588	837	4,1	2.145	1.567	578	2,8	4.226	3.986	240	1,2
2005	203.425	318	1,6	2.037	1.562	475	2,3	4.241	4.449	-208	-1,0
2006	203.743	221	1,1	2.094	1.610	484	2,4	4.131	4.414	-283	-1,4
2007	203.964	210	1,0	2.023	1.528	495	2,4	4.214	4.510	-296	-1,5
2008	204.174	206	1,0	2.031	1.546	485	2,4	4.585	4.865	-280	-1,4
2009	204.380	-145	-0,7	1.986	1.641	345	1,7	4.067	4.555	-488	-2,4
2010	204.235	-87	-0,4	2.037	1.690	347	1,7	3.994	4.432	-438	-2,1
2011	204.148	263	1,3	2.040	1.543	497	2,4	4.439	4.703	-264	-1,3

Wanderungsbilanz									Statis- tische Korrektur	Bevölke- rung am Jahres- ende	Jahr, Gebietseinheit (Code)
Außenwanderungen (mit dem Ausland)				Binnenwanderungen (innerhalb Österreichs)							
				über Grenzen der betrachteten Gebietseinh.				Umzüge innerhalb der Ge- bietseinh.			
Zuzüge	Wegzüge	Saldo		Zuzüge	Wegzüge	Saldo					
		absolut	je 1.000 der Bev.			absolut	je 1.000 der Bev.				
<b>AT224</b>											
1.218	828	390	1,5	2.889	3.302	-413	-1,5	11.385	52	267.845	2002
1.319	710	609	2,3	2.846	3.221	-375	-1,4	10.456	-	268.057	2003
1.599	732	867	3,2	3.259	3.851	-592	-2,2	11.076	-127	268.251	2004
1.304	803	501	1,9	3.154	3.617	-463	-1,7	10.696	-1	268.382	2005
1.139	681	458	1,7	3.324	3.727	-403	-1,5	10.921	-150	268.212	2006
1.081	693	388	1,4	3.529	3.918	-389	-1,5	11.029	-44	268.186	2007
1.192	735	457	1,7	3.493	4.152	-659	-2,5	11.384	-15	267.773	2008
1.119	930	189	0,7	3.634	4.052	-418	-1,6	11.433	21	267.322	2009
1.396	866	530	2,0	3.587	4.264	-677	-2,5	10.958	-28	267.010	2010
1.674	1.060	614	2,3	3.730	4.497	-767	-2,9	11.933	41	266.862	2011
<b>AT225</b>											
989	869	120	0,6	2.616	2.639	-23	-0,1	10.269	65	190.046	2002
1.008	792	216	1,1	2.858	2.564	294	1,5	9.765	79	190.395	2003
1.090	765	325	1,7	3.024	2.889	135	0,7	9.769	45	190.722	2004
1.005	859	146	0,8	2.992	2.839	153	0,8	10.184	142	190.872	2005
925	693	232	1,2	2.943	2.995	-52	-0,3	10.379	6	190.658	2006
967	705	262	1,4	3.057	2.951	106	0,6	9.961	30	190.684	2007
1.006	749	257	1,3	3.253	3.115	138	0,7	10.292	-3	190.698	2008
940	741	199	1,0	3.168	3.154	14	0,1	10.285	45	190.526	2009
1.002	756	246	1,3	3.235	3.209	26	0,1	10.165	14	190.382	2010
1.097	898	199	1,0	3.264	3.212	52	0,3	10.465	48	190.275	2011
<b>AT226</b>											
638	590	48	0,4	955	1.632	-677	-6,2	6.207	-13	108.030	2002
707	478	229	2,1	1.052	1.491	-439	-4,1	5.888	11	107.614	2003
644	483	161	1,5	1.240	1.571	-331	-3,1	6.024	-7	107.226	2004
672	546	126	1,2	1.211	1.669	-458	-4,3	6.110	101	106.766	2005
626	423	203	1,9	1.114	1.767	-653	-6,1	5.816	-5	106.120	2006
711	429	282	2,7	1.168	1.756	-588	-5,6	5.591	-4	105.521	2007
749	494	255	2,4	1.196	1.792	-596	-5,7	5.666	-9	104.932	2008
784	636	148	1,4	1.204	1.874	-670	-6,4	5.338	-	104.163	2009
843	583	260	2,5	1.212	1.770	-558	-5,4	5.831	21	103.504	2010
972	640	332	3,2	1.350	1.855	-505	-4,9	6.297	29	103.035	2011
<b>AT311</b>											
2.100	1.667	433	1,6	2.789	3.249	-460	-1,7	13.257	-7	272.695	2002
2.053	1.468	585	2,1	2.675	3.140	-465	-1,7	13.360	53	273.030	2003
2.113	1.309	804	2,9	3.071	3.371	-300	-1,1	13.781	42	273.848	2004
1.932	1.362	570	2,1	3.185	3.573	-388	-1,4	13.412	54	274.272	2005
1.958	1.482	476	1,7	3.095	3.645	-550	-2,0	13.793	-18	274.406	2006
2.219	1.464	755	2,7	3.295	3.576	-281	-1,0	14.344	-43	274.955	2007
2.329	1.511	818	3,0	3.449	3.666	-217	-0,8	14.313	-44	275.705	2008
1.867	1.599	268	1,0	3.104	3.839	-735	-2,7	13.591	35	275.402	2009
2.085	1.552	533	1,9	3.261	3.897	-636	-2,3	13.596	44	275.455	2010
2.517	1.855	662	2,4	3.692	3.966	-274	-1,0	14.362	66	275.903	2011
<b>AT312</b>											
6.909	4.088	2.821	5,4	7.678	7.316	362	0,7	38.134	162	528.745	2002
6.696	4.055	2.641	5,0	7.834	7.394	440	0,8	38.334	73	532.296	2003
6.727	4.113	2.614	4,9	8.427	7.777	650	1,2	37.733	143	536.527	2004
6.191	3.751	2.440	4,5	8.720	8.406	314	0,6	40.731	92	540.016	2005
5.335	4.069	1.266	2,3	9.026	8.224	802	1,5	40.197	-2	542.746	2006
5.843	4.230	1.613	3,0	8.964	8.670	294	0,5	40.738	-67	545.051	2007
5.950	4.277	1.673	3,1	9.315	9.280	35	0,1	41.905	-99	547.493	2008
5.621	4.618	1.003	1,8	8.959	8.908	51	0,1	40.716	72	549.045	2009
5.667	4.797	870	1,6	9.089	9.088	1	0,0	41.165	-62	550.657	2010
7.035	4.851	2.184	4,0	9.560	9.260	300	0,5	44.003	91	553.809	2011
<b>AT313</b>											
1.045	790	255	1,3	2.267	2.798	-531	-2,6	11.579	-39	202.397	2002
1.105	645	460	2,3	2.338	3.022	-684	-3,4	7.232	12	202.588	2003
1.401	569	832	4,1	2.825	3.417	-592	-2,9	7.500	19	203.425	2004
1.347	513	834	4,1	2.894	3.936	-1.042	-5,1	7.796	51	203.743	2005
1.097	607	490	2,4	3.034	3.807	-773	-3,8	7.899	20	203.964	2006
1.041	549	492	2,4	3.173	3.961	-788	-3,9	8.102	11	204.174	2007
1.214	603	611	3,0	3.371	4.262	-891	-4,4	7.859	1	204.380	2008
932	778	154	0,8	3.135	3.777	-642	-3,1	7.821	-2	204.235	2009
976	680	296	1,4	3.018	3.752	-734	-3,6	7.924	4	204.148	2010
1.199	711	488	2,4	3.240	3.992	-752	-3,7	8.099	30	204.411	2011

**Tabelle 2: Bevölkerungsveränderung nach Komponenten und Gebietseinheiten 2002-2011**

Table 2: Population change by components and territorial units 2002-2011

Gebietseinheit, Jahr	Bevölkerung am Jahresanfang	Gesamtveränderung (inkl. Statistischer Korrektur)		Geburtenbilanz				Wanderungen insgesamt			
				Lebendgeborene	Sterbefälle	Saldo		Zuzüge	Wegzüge	Saldo	
		absolut	je 1.000 der Bev.			absolut	je 1.000 der Bev.			absolut	je 1.000 der Bev.
<b>AT314 Steyr-Kirchdorf</b>											
2002	152.423	-111	-0,7	1.491	1.468	23	0,2	3.189	3.327	-138	-0,9
2003	152.312	279	1,8	1.529	1.427	102	0,7	3.489	3.322	167	1,1
2004	152.591	432	2,8	1.492	1.390	102	0,7	3.647	3.416	231	1,5
2005	153.023	273	1,8	1.525	1.369	156	1,0	3.573	3.520	53	0,3
2006	153.296	33	0,2	1.470	1.369	101	0,7	3.426	3.483	-57	-0,4
2007	153.329	-228	-1,5	1.460	1.419	41	0,3	3.421	3.674	-253	-1,7
2008	153.101	14	0,1	1.385	1.444	-59	-0,4	3.680	3.612	68	0,4
2009	153.115	-165	-1,1	1.455	1.411	44	0,3	3.629	3.847	-218	-1,4
2010	152.950	-187	-1,2	1.478	1.445	33	0,2	3.583	3.786	-203	-1,3
2011	152.763	-254	-1,7	1.411	1.466	-55	-0,4	3.893	4.087	-194	-1,3
<b>AT315 Traunviertel</b>											
2002	226.063	320	1,4	2.278	1.951	327	1,4	4.749	4.738	11	0,0
2003	226.383	600	2,6	2.229	2.065	164	0,7	4.994	4.546	448	2,0
2004	226.983	920	4,0	2.278	1.987	291	1,3	6.036	5.436	600	2,6
2005	227.903	1.057	4,6	2.204	2.029	175	0,8	6.698	5.834	864	3,8
2006	228.960	258	1,1	2.139	1.993	146	0,6	6.112	5.983	129	0,6
2007	229.218	165	0,7	2.131	1.977	154	0,7	6.007	5.945	62	0,3
2008	229.383	327	1,4	2.183	2.061	122	0,5	6.349	6.124	225	1,0
2009	229.710	-104	-0,5	2.176	2.071	105	0,5	5.770	5.955	-185	-0,8
2010	229.606	11	0,0	2.098	2.068	30	0,1	5.721	5.727	-6	0,0
2011	229.617	523	2,3	2.130	1.985	145	0,6	6.560	6.228	332	1,4
<b>AT321 Lungau</b>											
2002	21.313	-136	-6,4	209	163	46	2,2	419	605	-186	-8,8
2003	21.177	-21	-1,0	219	156	63	3,0	479	561	-82	-3,9
2004	21.156	23	1,1	226	155	71	3,4	522	578	-56	-2,6
2005	21.179	-101	-4,8	184	173	11	0,5	502	610	-108	-5,1
2006	21.078	-22	-1,0	214	177	37	1,8	514	573	-59	-2,8
2007	21.056	-5	-0,2	201	169	32	1,5	544	581	-37	-1,8
2008	21.051	-105	-5,0	186	157	29	1,4	490	615	-125	-6,0
2009	20.946	29	1,4	182	169	13	0,6	628	617	11	0,5
2010	20.975	-73	-3,5	200	150	50	2,4	627	755	-128	-6,1
2011	20.902	-70	-3,4	170	192	-22	-1,1	744	789	-45	-2,2
<b>AT322 Pinzgau-Pongau</b>											
2002	161.909	39	0,2	1.716	1.236	480	3,0	3.912	4.369	-457	-2,8
2003	161.948	485	3,0	1.660	1.226	434	2,7	3.867	3.852	15	0,1
2004	162.433	408	2,5	1.628	1.234	394	2,4	3.972	3.996	-24	-0,1
2005	162.841	430	2,6	1.725	1.241	484	3,0	3.795	3.924	-129	-0,8
2006	163.271	-309	-1,9	1.523	1.188	335	2,1	3.309	3.980	-671	-4,1
2007	162.962	37	0,2	1.594	1.175	419	2,6	3.652	4.006	-354	-2,2
2008	162.999	-94	-0,6	1.565	1.216	349	2,1	3.559	3.997	-438	-2,7
2009	162.905	-99	-0,6	1.465	1.215	250	1,5	3.388	3.739	-351	-2,2
2010	162.806	224	1,4	1.602	1.234	368	2,3	3.500	3.672	-172	-1,1
2011	163.030	484	3,0	1.623	1.230	393	2,4	3.996	3.918	78	0,5
<b>AT323 Salzburg und Umgebung</b>											
2002	333.828	131	0,4	3.511	2.783	728	2,2	9.124	9.805	-681	-2,0
2003	333.959	2.143	6,4	3.295	2.896	399	1,2	9.234	7.647	1.587	4,7
2004	336.102	2.247	6,7	3.400	2.619	781	2,3	9.578	8.240	1.338	4,0
2005	338.349	2.222	6,5	3.369	2.741	628	1,8	9.448	8.059	1.389	4,1
2006	340.571	1.459	4,3	3.280	2.682	598	1,8	9.064	8.255	809	2,4
2007	342.030	1.372	4,0	3.236	2.681	555	1,6	9.374	8.465	909	2,7
2008	343.402	1.964	5,7	3.319	2.557	762	2,2	9.980	8.778	1.202	3,5
2009	345.366	714	2,1	3.219	2.790	429	1,2	9.784	9.543	241	0,7
2010	346.080	1.709	4,9	3.289	2.778	511	1,5	10.289	9.016	1.273	3,7
2011	347.789	1.987	5,7	3.259	2.859	400	1,1	11.181	9.599	1.582	4,5
<b>AT331 Außerfern</b>											
2002	31.578	141	4,5	293	212	81	2,6	860	820	40	1,3
2003	31.719	-2	-0,1	270	262	8	0,3	821	849	-28	-0,9
2004	31.717	78	2,5	271	225	46	1,4	859	838	21	0,7
2005	31.795	-29	-0,9	295	221	74	2,3	722	839	-117	-3,7
2006	31.766	12	0,4	285	220	65	2,0	808	855	-47	-1,5
2007	31.778	96	3,0	261	258	3	0,1	742	649	93	2,9
2008	31.874	-37	-1,2	270	255	15	0,5	745	792	-47	-1,5
2009	31.837	-97	-3,1	284	273	11	0,3	695	808	-113	-3,6
2010	31.740	-53	-1,7	279	281	-2	-0,1	734	797	-63	-2,0
2011	31.687	51	1,6	280	274	6	0,2	812	785	27	0,9

Wanderungsbilanz								Statis- tische Korrektur	Bevölke- rung am Jahres- ende	Jahr, Gebietseinheit (Code)	
Außenwanderungen (mit dem Ausland)				Binnenwanderungen (innerhalb Österreichs)							
Zuzüge	Wegzüge	Saldo		Zuzüge	Wegzüge	Saldo					Umzüge innerhalb der Ge- bietseinh.
		absolut	je 1.000 der Bev.			absolut	je 1.000 der Bev.				
<b>AT314</b>											
1.102	970	132	0,9	2.087	2.357	-270	-1,8	8.949	4	152.312	2002
1.306	846	460	3,0	2.183	2.476	-293	-1,9	8.816	10	152.591	2003
1.352	958	394	2,6	2.295	2.458	-163	-1,1	9.010	99	153.023	2004
1.198	950	248	1,6	2.375	2.570	-195	-1,3	8.988	64	153.296	2005
1.097	821	276	1,8	2.329	2.662	-333	-2,2	8.856	-11	153.329	2006
1.137	818	319	2,1	2.284	2.856	-572	-3,7	8.920	-16	153.101	2007
1.147	798	349	2,3	2.533	2.814	-281	-1,8	9.562	5	153.115	2008
1.103	993	110	0,7	2.526	2.854	-328	-2,1	8.674	9	152.950	2009
1.089	920	169	1,1	2.494	2.866	-372	-2,4	8.803	-17	152.763	2010
1.302	1.023	279	1,8	2.591	3.064	-473	-3,1	9.313	-5	152.509	2011
<b>AT315</b>											
1.947	1.423	524	2,3	2.802	3.315	-513	-2,3	15.019	-18	226.383	2002
2.022	1.268	754	3,3	2.972	3.278	-306	-1,3	12.966	-12	226.983	2003
2.992	1.118	1.874	8,2	3.044	4.318	-1.274	-5,6	13.102	29	227.903	2004
3.482	1.087	2.395	10,5	3.216	4.747	-1.531	-6,7	13.167	18	228.960	2005
2.908	1.138	1.770	7,7	3.204	4.845	-1.641	-7,2	13.117	-17	229.218	2006
2.788	1.278	1.510	6,6	3.219	4.667	-1.448	-6,3	14.226	-51	229.383	2007
2.899	1.374	1.525	6,6	3.450	4.750	-1.300	-5,7	13.927	-20	229.710	2008
2.532	1.455	1.077	4,7	3.238	4.500	-1.262	-5,5	13.654	-24	229.606	2009
2.387	1.332	1.055	4,6	3.334	4.395	-1.061	-4,6	13.447	-13	229.617	2010
3.109	1.415	1.694	7,4	3.451	4.813	-1.362	-5,9	14.135	46	230.140	2011
<b>AT321</b>											
205	201	4	0,2	214	404	-190	-8,9	830	4	21.177	2002
236	234	2	0,1	243	327	-84	-4,0	747	-2	21.156	2003
265	168	97	4,6	257	410	-153	-7,2	777	8	21.179	2004
266	191	75	3,5	236	419	-183	-8,7	787	-4	21.078	2005
232	180	52	2,5	282	393	-111	-5,3	709	-	21.056	2006
245	155	90	4,3	299	426	-127	-6,0	784	-	21.051	2007
227	168	59	2,8	263	447	-184	-8,8	760	-9	20.946	2008
386	214	172	8,2	242	403	-161	-7,7	842	5	20.975	2009
364	303	61	2,9	263	452	-189	-9,0	814	5	20.902	2010
445	362	83	4,0	299	427	-128	-6,1	990	-3	20.832	2011
<b>AT322</b>											
2.267	2.011	256	1,6	1.645	2.358	-713	-4,4	8.922	16	161.948	2002
2.272	1.826	446	2,7	1.595	2.026	-431	-2,7	9.105	36	162.433	2003
2.304	1.722	582	3,6	1.668	2.274	-606	-3,7	9.366	38	162.841	2004
2.098	1.594	504	3,1	1.697	2.330	-633	-3,9	9.194	75	163.271	2005
1.725	1.776	-51	-0,3	1.584	2.204	-620	-3,8	10.124	27	162.962	2006
2.017	1.721	296	1,8	1.635	2.285	-650	-4,0	10.284	-28	162.999	2007
1.852	1.587	265	1,6	1.707	2.410	-703	-4,3	9.652	-5	162.905	2008
1.690	1.439	251	1,5	1.698	2.300	-602	-3,7	10.377	2	162.806	2009
1.759	1.303	456	2,8	1.741	2.369	-628	-3,9	9.694	28	163.030	2010
2.160	1.449	711	4,4	1.836	2.469	-633	-3,9	10.294	13	163.514	2011
<b>AT323</b>											
4.514	5.335	-821	-2,5	4.610	4.470	140	0,4	25.085	84	333.959	2002
4.870	3.323	1.547	4,6	4.364	4.324	40	0,1	23.553	157	336.102	2003
5.124	3.594	1.530	4,5	4.454	4.646	-192	-0,6	23.591	128	338.349	2004
4.937	3.575	1.362	4,0	4.511	4.484	27	0,1	22.849	205	340.571	2005
4.569	3.612	957	2,8	4.495	4.643	-148	-0,4	24.517	52	342.030	2006
4.838	3.655	1.183	3,5	4.536	4.810	-274	-0,8	23.926	-92	343.402	2007
5.062	3.921	1.141	3,3	4.918	4.857	61	0,2	25.022	-	345.366	2008
5.001	4.594	407	1,2	4.783	4.949	-166	-0,5	24.359	44	346.080	2009
5.322	3.927	1.395	4,0	4.967	5.089	-122	-0,4	24.013	-75	347.789	2010
5.944	4.462	1.482	4,2	5.237	5.137	100	0,3	24.812	5	349.776	2011
<b>AT331</b>											
584	438	146	4,6	276	382	-106	-3,3	2.314	20	31.719	2002
556	375	181	5,7	265	474	-209	-6,6	1.941	18	31.717	2003
531	354	177	5,6	328	484	-156	-4,9	1.772	11	31.795	2004
456	365	91	2,9	266	474	-208	-6,5	1.769	14	31.766	2005
470	336	134	4,2	338	519	-181	-5,7	1.951	-6	31.778	2006
479	286	193	6,1	263	363	-100	-3,1	1.913	-	31.874	2007
476	341	135	4,2	269	451	-182	-5,7	1.901	-5	31.837	2008
428	364	64	2,0	267	444	-177	-5,6	1.617	5	31.740	2009
460	367	93	2,9	274	430	-156	-4,9	1.780	12	31.687	2010
512	383	129	4,1	300	402	-102	-3,2	1.799	18	31.738	2011

**Tabelle 2: Bevölkerungsveränderung nach Komponenten und Gebietseinheiten 2002-2011**

Table 2: Population change by components and territorial units 2002-2011

Gebietseinheit, Jahr	Bevölkerung am Jahresanfang	Gesamtveränderung (inkl. Statistischer Korrektur)		Geburtenbilanz				Wanderungen insgesamt			
		absolut	je 1.000 der Bev.	Lebendgeborene	Sterbefälle	Saldo		Zuzüge	Wegzüge	Saldo	
						absolut	je 1.000 der Bev.			absolut	je 1.000 der Bev.
<b>AT332 Innsbruck</b>											
2002	268.356	1.053	3,9	2.629	2.151	478	1,8	7.742	7.179	563	2,1
2003	269.409	1.822	6,7	2.631	2.156	475	1,8	7.716	6.491	1.225	4,5
2004	271.231	2.688	9,9	2.702	2.237	465	1,7	8.753	6.701	2.052	7,5
2005	273.919	2.685	9,8	2.655	2.157	498	1,8	8.618	6.539	2.079	7,6
2006	276.604	1.899	6,8	2.636	2.153	483	1,7	8.203	6.805	1.398	5,0
2007	278.503	1.634	5,8	2.584	2.209	375	1,3	8.388	7.124	1.264	4,5
2008	280.137	1.925	6,8	2.645	2.192	453	1,6	8.716	7.251	1.465	5,2
2009	282.062	2.079	7,3	2.590	2.280	310	1,1	9.102	7.381	1.721	6,1
2010	284.141	1.921	6,7	2.728	2.239	489	1,7	9.170	7.764	1.406	4,9
2011	286.062	2.606	9,1	2.653	2.222	431	1,5	10.059	8.035	2.024	7,0
<b>AT333 Osttirol</b>											
2002	50.365	-163	-3,2	485	381	104	2,1	524	819	-295	-5,9
2003	50.202	-3	-0,1	519	409	110	2,2	537	695	-158	-3,1
2004	50.199	127	2,5	525	372	153	3,0	595	653	-58	-1,2
2005	50.326	104	2,1	495	394	101	2,0	695	726	-31	-0,6
2006	50.430	38	0,8	506	349	157	3,1	638	760	-122	-2,4
2007	50.468	-115	-2,3	450	387	63	1,2	655	823	-168	-3,3
2008	50.353	-253	-5,0	441	408	33	0,7	546	826	-280	-5,6
2009	50.100	-215	-4,3	433	424	9	0,2	671	910	-239	-4,8
2010	49.885	-194	-3,9	453	439	14	0,3	590	805	-215	-4,3
2011	49.691	-123	-2,5	420	383	37	0,7	713	880	-167	-3,4
<b>AT334 Tiroler Oberland</b>											
2002	96.802	948	9,7	1.107	615	492	5,1	3.215	2.753	462	4,7
2003	97.750	970	9,9	1.033	651	382	3,9	3.607	3.042	565	5,8
2004	98.720	297	3,0	1.050	605	445	4,5	3.375	3.541	-166	-1,7
2005	99.017	846	8,5	1.105	696	409	4,1	3.419	2.999	420	4,2
2006	99.863	-219	-2,2	1.077	639	438	4,4	2.680	3.342	-662	-6,6
2007	99.644	820	8,2	1.105	646	459	4,6	3.096	2.728	368	3,7
2008	100.464	448	4,4	1.019	691	328	3,3	3.308	3.191	117	1,2
2009	100.912	59	0,6	950	701	249	2,5	3.380	3.571	-191	-1,9
2010	100.971	310	3,1	956	730	226	2,2	3.512	3.428	84	0,8
2011	101.281	396	3,9	982	680	302	3,0	3.709	3.646	63	0,6
<b>AT335 Tiroler Unterland</b>											
2002	228.600	1.777	7,7	2.459	1.641	818	3,6	5.943	4.998	945	4,1
2003	230.377	1.395	6,0	2.391	1.635	756	3,3	5.545	5.007	538	2,3
2004	231.772	2.125	9,1	2.490	1.612	878	3,8	5.789	4.611	1.178	5,1
2005	233.897	1.693	7,2	2.361	1.685	676	2,9	5.722	4.797	925	3,9
2006	235.590	1.270	5,4	2.401	1.632	769	3,3	5.582	5.113	469	2,0
2007	236.860	1.019	4,3	2.251	1.657	594	2,5	5.648	5.207	441	1,9
2008	237.879	1.682	7,0	2.328	1.645	683	2,9	6.141	5.137	1.004	4,2
2009	239.561	575	2,4	2.379	1.697	682	2,8	5.703	5.805	-102	-0,4
2010	240.136	1.191	4,9	2.403	1.760	643	2,7	5.740	5.202	538	2,2
2011	241.327	1.471	6,1	2.389	1.769	620	2,6	6.225	5.382	843	3,5
<b>AT341 Bludenz-Bregenzener Wald</b>											
2002	87.154	216	2,5	922	570	352	4,0	3.001	3.178	-177	-2,0
2003	87.370	460	5,3	874	661	213	2,4	3.257	3.054	203	2,3
2004	87.830	576	6,5	910	573	337	3,8	3.588	3.407	181	2,1
2005	88.406	357	4,0	914	611	303	3,4	3.230	3.251	-21	-0,2
2006	88.763	-35	-0,4	910	583	327	3,7	2.884	3.289	-405	-4,6
2007	88.728	-250	-2,8	810	636	174	2,0	2.925	3.392	-467	-5,3
2008	88.478	88	1,0	900	636	264	3,0	3.137	3.333	-196	-2,2
2009	88.566	-89	-1,0	861	631	230	2,6	3.067	3.421	-354	-4,0
2010	88.477	-358	-4,1	907	663	244	2,8	2.883	3.481	-598	-6,8
2011	88.119	39	0,4	817	647	170	1,9	2.986	3.141	-155	-1,8
<b>AT342 Rheintal-Bodenseegebiet</b>											
2002	265.420	1.815	6,8	3.093	1.868	1.225	4,6	6.117	5.465	652	2,4
2003	267.235	2.003	7,5	2.906	1.899	1.007	3,8	6.162	5.147	1.015	3,8
2004	269.238	2.410	8,9	3.132	1.869	1.263	4,7	6.536	5.396	1.140	4,2
2005	271.648	2.219	8,1	3.068	1.835	1.233	4,5	6.322	5.366	956	3,5
2006	273.867	1.674	6,1	2.943	1.931	1.012	3,7	6.044	5.351	693	2,5
2007	275.541	1.849	6,7	2.912	1.888	1.024	3,7	6.500	5.654	846	3,1
2008	277.390	1.617	5,8	2.891	1.865	1.026	3,7	6.427	5.817	610	2,2
2009	279.007	1.384	4,9	2.905	1.961	944	3,4	6.245	5.803	442	1,6
2010	280.391	1.428	5,1	2.946	1.938	1.008	3,6	6.193	5.759	434	1,5
2011	281.819	1.764	6,2	2.942	1.944	998	3,5	6.763	6.045	718	2,5

Wanderungsbilanz								Statis- tische Korrektur	Bevölke- rung am Jahres- ende	Jahr, Gebietseinheit (Code)	
Außenwanderungen (mit dem Ausland)				Binnenwanderungen (innerhalb Österreichs)							
Zuzüge	Wegzüge	Saldo		Zuzüge	Wegzüge	Saldo					Umzüge innerhalb der Ge- bietseinh.
		absolut	je 1.000 der Bev.			absolut	je 1.000 der Bev.				
<b>AT332</b>											
3.954	3.890	64	0,2	3.788	3.289	499	1,9	21.541	12	269.409	2002
3.878	3.288	590	2,2	3.838	3.203	635	2,3	20.441	122	271.231	2003
4.538	3.042	1.496	5,5	4.215	3.659	556	2,0	19.976	171	273.919	2004
4.339	2.940	1.399	5,1	4.279	3.599	680	2,5	20.347	108	276.604	2005
3.840	3.059	781	2,8	4.363	3.746	617	2,2	20.872	18	278.503	2006
4.131	3.317	814	2,9	4.257	3.807	450	1,6	21.948	-5	280.137	2007
4.264	3.141	1.123	4,0	4.452	4.110	342	1,2	22.034	7	282.062	2008
4.303	3.361	942	3,3	4.799	4.020	779	2,8	22.386	48	284.141	2009
4.449	3.647	802	2,8	4.721	4.117	604	2,1	21.547	26	286.062	2010
5.003	3.736	1.267	4,4	5.056	4.299	757	2,6	21.397	151	288.668	2011
<b>AT333</b>											
150	228	-78	-1,6	374	591	-217	-4,3	1.967	28	50.202	2002
139	164	-25	-0,5	398	531	-133	-2,6	1.796	45	50.199	2003
162	139	23	0,5	433	514	-81	-1,6	2.233	32	50.326	2004
185	152	33	0,7	510	574	-64	-1,3	2.022	34	50.430	2005
195	120	75	1,5	443	640	-197	-3,9	2.003	3	50.468	2006
185	127	58	1,2	470	696	-226	-4,5	2.098	-10	50.353	2007
177	129	48	1,0	369	697	-328	-6,5	2.156	-6	50.100	2008
219	218	1	0,0	452	692	-240	-4,8	1.864	15	49.885	2009
205	159	46	0,9	385	646	-261	-5,2	1.915	7	49.691	2010
193	193	-	-	520	687	-167	-3,4	1.997	7	49.568	2011
<b>AT334</b>											
2.182	1.463	719	7,4	1.033	1.290	-257	-2,6	7.618	-6	97.750	2002
2.458	1.766	692	7,0	1.149	1.276	-127	-1,3	4.963	23	98.720	2003
2.110	2.080	30	0,3	1.265	1.461	-196	-2,0	5.210	18	99.017	2004
2.223	1.553	670	6,7	1.196	1.446	-250	-2,5	5.364	17	99.863	2005
1.506	1.945	-439	-4,4	1.174	1.397	-223	-2,2	5.341	5	99.644	2006
1.925	1.342	583	5,8	1.171	1.386	-215	-2,1	5.292	-7	100.464	2007
2.056	1.599	457	4,5	1.252	1.592	-340	-3,4	4.994	3	100.912	2008
2.188	1.951	237	2,3	1.192	1.620	-428	-4,2	5.025	1	100.971	2009
2.313	1.902	411	4,1	1.199	1.526	-327	-3,2	5.257	-	101.281	2010
2.412	2.044	368	3,6	1.297	1.602	-305	-3,0	5.189	31	101.677	2011
<b>AT335</b>											
3.782	2.789	993	4,3	2.161	2.209	-48	-0,2	18.327	14	230.377	2002
3.616	2.605	1.011	4,4	1.929	2.402	-473	-2,0	14.614	101	231.772	2003
3.510	2.298	1.212	5,2	2.279	2.313	-34	-0,1	15.144	69	233.897	2004
3.428	2.238	1.190	5,1	2.294	2.559	-265	-1,1	14.702	92	235.590	2005
3.320	2.479	841	3,6	2.262	2.634	-372	-1,6	14.871	32	236.860	2006
3.430	2.533	897	3,8	2.218	2.674	-456	-1,9	15.448	-16	237.879	2007
3.692	2.497	1.195	5,0	2.449	2.640	-191	-0,8	15.682	-5	239.561	2008
3.294	2.923	371	1,5	2.409	2.882	-473	-2,0	14.927	-5	240.136	2009
3.342	2.464	878	3,6	2.398	2.738	-340	-1,4	14.618	10	241.327	2010
3.822	2.649	1.173	4,8	2.403	2.733	-330	-1,4	14.196	8	242.798	2011
<b>AT341</b>											
1.619	1.407	212	2,4	1.382	1.771	-389	-4,5	7.541	41	87.370	2002
1.853	1.250	603	6,9	1.404	1.804	-400	-4,6	5.928	44	87.830	2003
1.995	1.407	588	6,7	1.593	2.000	-407	-4,6	5.817	58	88.406	2004
1.721	1.297	424	4,8	1.509	1.954	-445	-5,0	5.796	75	88.763	2005
1.476	1.430	46	0,5	1.408	1.859	-451	-5,1	5.590	43	88.728	2006
1.502	1.415	87	1,0	1.423	1.977	-554	-6,3	5.530	43	88.478	2007
1.701	1.345	356	4,0	1.436	1.988	-552	-6,2	5.642	20	88.566	2008
1.555	1.519	36	0,4	1.512	1.902	-390	-4,4	5.026	35	88.477	2009
1.480	1.476	4	0,0	1.403	2.005	-602	-6,8	5.278	-4	88.119	2010
1.561	1.254	307	3,5	1.425	1.887	-462	-5,2	5.103	24	88.158	2011
<b>AT342</b>											
3.538	3.063	475	1,8	2.579	2.402	177	0,7	21.837	-62	267.235	2002
3.601	2.728	873	3,3	2.561	2.419	142	0,5	22.633	-19	269.238	2003
3.683	2.729	954	3,5	2.853	2.667	186	0,7	23.254	7	271.648	2004
3.527	2.641	886	3,2	2.795	2.725	70	0,3	23.282	30	273.867	2005
3.290	2.772	518	1,9	2.754	2.579	175	0,6	23.766	-31	275.541	2006
3.529	2.992	537	1,9	2.971	2.662	309	1,1	24.167	-21	277.390	2007
3.545	3.005	540	1,9	2.882	2.812	70	0,3	23.702	-19	279.007	2008
3.302	2.992	310	1,1	2.943	2.811	132	0,5	22.949	-2	280.391	2009
3.300	3.010	290	1,0	2.893	2.749	144	0,5	22.580	-14	281.819	2010
3.828	3.076	752	2,7	2.935	2.969	-34	-0,1	21.423	48	283.583	2011

**Tabelle 2: Bevölkerungsveränderung nach Komponenten und Gebietseinheiten 2002-2011**

Table 2: Population change by components and territorial units 2002-2011

Gebietseinheit, Jahr	Bevölkerung am Jahresanfang	Gesamtveränderung (inkl. Statistischer Korrektur)		Geburtenbilanz				Wanderungen insgesamt				
		absolut	je 1.000 der Bev.	Lebendgeborene	Sterbefälle	Saldo		Zuzüge	Wegzüge	Saldo		
						absolut	je 1.000 der Bev.			absolut	je 1.000 der Bev.	
<b>Politische Bezirke</b>												
<b>101 Eisenstadt (Stadt)</b>												
2002	11.644	55	4,7	106	124	-18	-1,5	619	547	72	6,2	
2003	11.699	100	8,5	95	122	-27	-2,3	620	504	116	9,9	
2004	11.799	246	20,6	122	102	20	1,7	793	568	225	18,9	
2005	12.045	126	10,4	118	138	-20	-1,7	720	573	147	12,1	
2006	12.171	179	14,6	107	114	-7	-0,6	793	608	185	15,1	
2007	12.350	209	16,8	112	131	-19	-1,5	954	729	225	18,1	
2008	12.559	185	14,6	121	130	-9	-0,7	1.018	821	197	15,6	
2009	12.744	112	8,8	101	130	-29	-2,3	970	831	139	10,9	
2010	12.856	139	10,8	114	143	-29	-2,2	970	797	173	13,4	
2011	12.995	170	13,0	122	132	-10	-0,8	1.034	851	183	14,0	
<b>102 Rust (Stadt)</b>												
2002	1.730	-	-	13	17	-4	-2,3	50	48	2	1,2	
2003	1.730	31	17,8	15	17	-2	-1,1	83	50	33	18,9	
2004	1.761	36	20,2	16	21	-5	-2,8	97	54	43	24,2	
2005	1.797	6	3,3	17	14	3	1,7	55	53	2	1,1	
2006	1.803	12	6,6	14	21	-7	-3,9	77	58	19	10,5	
2007	1.815	1	0,6	12	13	-1	-0,6	60	57	3	1,7	
2008	1.816	60	32,5	16	19	-3	-1,6	135	73	62	33,6	
2009	1.876	2	1,1	11	29	-18	-9,6	81	64	17	9,1	
2010	1.878	15	8,0	18	39	-21	-11,1	81	49	32	17,0	
2011	1.893	-1	-0,5	19	20	-1	-0,5	72	69	3	1,6	
<b>103 Eisenstadt-Umgebung</b>												
2002	38.738	135	3,5	333	395	-62	-1,6	1.317	1.146	171	4,4	
2003	38.873	97	2,5	313	408	-95	-2,4	1.224	1.048	176	4,5	
2004	38.970	288	7,4	305	376	-71	-1,8	1.422	1.059	363	9,3	
2005	39.258	303	7,7	295	388	-93	-2,4	1.472	1.091	381	9,7	
2006	39.561	105	2,7	310	432	-122	-3,1	1.423	1.179	244	6,2	
2007	39.666	369	9,3	339	398	-59	-1,5	1.576	1.148	428	10,7	
2008	40.035	394	9,8	320	403	-83	-2,1	1.718	1.252	466	11,6	
2009	40.429	176	4,3	308	417	-109	-2,7	1.550	1.268	282	7,0	
2010	40.605	187	4,6	331	415	-84	-2,1	1.479	1.199	280	6,9	
2011	40.792	204	5,0	282	409	-127	-3,1	1.641	1.319	322	7,9	
<b>104 Güssing</b>												
2002	26.867	-215	-8,0	170	297	-127	-4,7	691	785	-94	-3,5	
2003	26.652	-96	-3,6	198	282	-84	-3,2	747	749	-2	-0,1	
2004	26.556	-25	-0,9	177	259	-82	-3,1	745	680	65	2,4	
2005	26.531	-56	-2,1	180	308	-128	-4,8	838	759	79	3,0	
2006	26.475	14	0,5	174	309	-135	-5,1	904	761	143	5,4	
2007	26.489	-11	-0,4	203	318	-115	-4,3	876	768	108	4,1	
2008	26.478	130	4,9	191	344	-153	-5,8	1.120	832	288	10,9	
2009	26.608	-	-	195	316	-121	-4,5	1.062	945	117	4,4	
2010	26.608	-73	-2,7	172	305	-133	-5,0	1.054	993	61	2,3	
2011	26.535	101	3,8	162	328	-166	-6,2	1.276	1.011	265	10,0	
<b>105 Jennersdorf</b>												
2002	17.884	-43	-2,4	136	212	-76	-4,3	443	412	31	1,7	
2003	17.841	-112	-6,3	120	208	-88	-4,9	398	422	-24	-1,3	
2004	17.729	5	0,3	116	202	-86	-4,9	480	392	88	5,0	
2005	17.734	27	1,5	141	169	-28	-1,6	436	388	48	2,7	
2006	17.761	-52	-2,9	97	178	-81	-4,6	476	448	28	1,6	
2007	17.709	-61	-3,5	123	194	-71	-4,0	489	471	18	1,0	
2008	17.648	37	2,1	110	167	-57	-3,2	537	441	96	5,4	
2009	17.685	-169	-9,6	117	194	-77	-4,4	498	587	-89	-5,1	
2010	17.516	16	0,9	97	169	-72	-4,1	629	539	90	5,1	
2011	17.532	111	6,3	110	204	-94	-5,3	721	518	203	11,5	
<b>106 Mattersburg</b>												
2002	37.379	31	0,8	297	395	-98	-2,6	1.208	1.080	128	3,4	
2003	37.410	177	4,7	318	390	-72	-1,9	1.177	938	239	6,4	
2004	37.587	282	7,5	315	369	-54	-1,4	1.376	1.049	327	8,7	
2005	37.869	231	6,1	331	406	-75	-2,0	1.269	988	281	7,4	
2006	38.100	208	5,4	316	377	-61	-1,6	1.241	967	274	7,2	
2007	38.308	165	4,3	292	387	-95	-2,5	1.310	1.057	253	6,6	
2008	38.473	268	6,9	313	390	-77	-2,0	1.474	1.121	353	9,1	
2009	38.741	182	4,7	301	379	-78	-2,0	1.434	1.178	256	6,6	
2010	38.923	162	4,2	323	396	-73	-1,9	1.412	1.177	235	6,0	
2011	39.085	90	2,3	330	367	-37	-0,9	1.419	1.299	120	3,1	



Wanderungsbilanz									Statis- tische Korrektur	Bevölke- rung am Jahres- ende	Jahr, Gebietseinheit (Code)
Außenwanderungen (mit dem Ausland)				Binnenwanderungen (innerhalb Österreichs)							
Zuzüge	Wegzüge	Saldo		Zuzüge	Wegzüge	Saldo		Umzüge innerhalb der Ge- bietseinh.			
		absolut	je 1.000 der Bev.			absolut	je 1.000 der Bev.				
<b>101</b>											
92	127	-35	-3,0	527	420	107	9,2	620	1	11.699	2002
145	101	44	3,7	475	403	72	6,1	717	11	11.799	2003
141	122	19	1,6	652	446	206	17,3	642	1	12.045	2004
134	81	53	4,4	586	492	94	7,8	535	-1	12.171	2005
116	123	-7	-0,6	677	485	192	15,7	627	1	12.350	2006
225	152	73	5,9	729	577	152	12,2	627	3	12.559	2007
266	253	13	1,0	752	568	184	14,5	599	-3	12.744	2008
287	218	69	5,4	683	613	70	5,5	614	2	12.856	2009
289	193	96	7,4	681	604	77	6,0	552	-5	12.995	2010
321	241	80	6,1	713	610	103	7,9	621	-3	13.165	2011
<b>102</b>											
8	16	-8	-4,6	42	32	10	5,8	51	2	1.730	2002
22	14	8	4,6	61	36	25	14,3	32	-	1.761	2003
37	8	29	16,3	60	46	14	7,9	75	-2	1.797	2004
11	12	-1	-0,6	44	41	3	1,7	51	1	1.803	2005
22	14	8	4,4	55	44	11	6,1	53	-	1.815	2006
11	11	-	-	49	46	3	1,7	71	-1	1.816	2007
18	9	9	4,9	117	64	53	28,7	47	1	1.876	2008
18	17	1	0,5	63	47	16	8,5	41	3	1.878	2009
19	13	6	3,2	62	36	26	13,8	50	4	1.893	2010
8	17	-9	-4,8	64	52	12	6,3	60	-3	1.892	2011
<b>103</b>											
279	228	51	1,3	1.038	918	120	3,1	1.072	26	38.873	2002
261	175	86	2,2	963	873	90	2,3	1.211	16	38.970	2003
294	116	178	4,6	1.128	943	185	4,7	1.112	-4	39.258	2004
277	164	113	2,9	1.195	927	268	6,8	1.206	15	39.561	2005
246	182	64	1,6	1.177	997	180	4,5	1.122	-17	39.666	2006
266	167	99	2,5	1.310	981	329	8,3	1.180	-	40.035	2007
314	186	128	3,2	1.404	1.066	338	8,4	1.074	11	40.429	2008
275	232	43	1,1	1.275	1.036	239	5,9	1.138	3	40.605	2009
243	220	23	0,6	1.236	979	257	6,3	1.238	-9	40.792	2010
242	242	-	-	1.399	1.077	322	7,9	1.312	9	40.996	2011
<b>104</b>											
206	150	56	2,1	485	635	-150	-5,6	729	6	26.652	2002
261	153	108	4,1	486	596	-110	-4,1	685	-10	26.556	2003
168	69	99	3,7	577	611	-34	-1,3	735	-8	26.531	2004
232	91	141	5,3	606	668	-62	-2,3	743	-7	26.475	2005
236	84	152	5,7	668	677	-9	-0,3	770	6	26.489	2006
207	110	97	3,7	669	658	11	0,4	881	-4	26.478	2007
320	118	202	7,6	800	714	86	3,2	905	-5	26.608	2008
417	197	220	8,3	645	748	-103	-3,9	837	4	26.608	2009
387	244	143	5,4	667	749	-82	-3,1	798	-1	26.535	2010
521	255	266	10,0	755	756	-1	0,0	884	2	26.636	2011
<b>105</b>											
80	76	4	0,2	363	336	27	1,5	445	2	17.841	2002
74	56	18	1,0	324	366	-42	-2,4	433	-	17.729	2003
78	53	25	1,4	402	339	63	3,6	475	3	17.734	2004
82	59	23	1,3	354	329	25	1,4	426	7	17.761	2005
104	59	45	2,5	372	389	-17	-1,0	433	1	17.709	2006
139	61	78	4,4	350	410	-60	-3,4	438	-8	17.648	2007
147	52	95	5,4	390	389	1	0,1	487	-2	17.685	2008
136	116	20	1,1	362	471	-109	-6,2	435	-3	17.516	2009
131	66	65	3,7	498	473	25	1,4	532	-2	17.532	2010
135	93	42	2,4	586	425	161	9,2	444	2	17.643	2011
<b>106</b>											
342	237	105	2,8	866	843	23	0,6	1.354	1	37.410	2002
259	174	85	2,3	918	764	154	4,1	1.539	10	37.587	2003
348	182	166	4,4	1.028	867	161	4,3	1.320	9	37.869	2004
296	196	100	2,6	973	792	181	4,8	1.249	25	38.100	2005
253	178	75	2,0	988	789	199	5,2	1.445	-5	38.308	2006
272	205	67	1,7	1.038	852	186	4,8	1.193	7	38.473	2007
412	210	202	5,2	1.062	911	151	3,9	1.422	-8	38.741	2008
309	269	40	1,0	1.125	909	216	5,6	1.268	4	38.923	2009
355	285	70	1,8	1.057	892	165	4,2	1.261	-	39.085	2010
392	279	113	2,9	1.027	1.020	7	0,2	1.492	7	39.175	2011

**Tabelle 2: Bevölkerungsveränderung nach Komponenten und Gebietseinheiten 2002-2011**

Table 2: Population change by components and territorial units 2002-2011

Gebietseinheit, Jahr	Bevölkerung am Jahresanfang	Gesamtveränderung (inkl. Statistischer Korrektur)		Geburtenbilanz				Wanderungen insgesamt				
				Lebendgeborene	Sterbefälle	Saldo		Zuzüge	Wegzüge	Saldo		
		absolut	je 1.000 der Bev.			absolut	je 1.000 der Bev.			absolut	je 1.000 der Bev.	
<b>107 Neusiedl am See</b>												
2002	51.559	90	1,7	401	507	-106	-2,1	1.294	1.090	204	4,0	
2003	51.649	197	3,8	428	547	-119	-2,3	1.401	1.093	308	6,0	
2004	51.846	279	5,4	424	483	-59	-1,1	1.409	1.063	346	6,7	
2005	52.125	445	8,5	404	498	-94	-1,8	1.666	1.111	555	10,6	
2006	52.570	409	7,7	386	558	-172	-3,3	1.710	1.111	599	11,4	
2007	52.979	521	9,8	384	530	-146	-2,7	1.784	1.124	660	12,4	
2008	53.500	515	9,6	425	538	-113	-2,1	1.820	1.193	627	11,7	
2009	54.015	434	8,0	414	542	-128	-2,4	1.786	1.232	554	10,2	
2010	54.449	476	8,7	402	564	-162	-3,0	1.983	1.351	632	11,6	
2011	54.925	566	10,3	429	548	-119	-2,2	2.133	1.479	654	11,8	
<b>108 Oberpullendorf</b>												
2002	37.778	-75	-2,0	274	434	-160	-4,2	959	907	52	1,4	
2003	37.703	-63	-1,7	252	411	-159	-4,2	822	744	78	2,1	
2004	37.640	-118	-3,1	291	434	-143	-3,8	797	801	-4	-0,1	
2005	37.522	-109	-2,9	272	446	-174	-4,6	839	810	29	0,8	
2006	37.413	68	1,8	260	430	-170	-4,5	904	664	240	6,4	
2007	37.481	-29	-0,8	283	450	-167	-4,5	942	814	128	3,4	
2008	37.452	52	1,4	272	445	-173	-4,6	1.107	880	227	6,1	
2009	37.504	33	0,9	291	385	-94	-2,5	1.008	874	134	3,6	
2010	37.537	-15	-0,4	245	392	-147	-3,9	999	859	140	3,7	
2011	37.522	65	1,7	289	408	-119	-3,2	1.128	949	179	4,8	
<b>109 Oberwart</b>												
2002	53.094	-109	-2,1	430	605	-175	-3,3	1.142	1.065	77	1,5	
2003	52.985	-81	-1,5	428	613	-185	-3,5	1.225	1.124	101	1,9	
2004	52.904	247	4,7	444	635	-191	-3,6	1.456	1.006	450	8,5	
2005	53.151	122	2,3	432	588	-156	-2,9	1.471	1.179	292	5,5	
2006	53.273	-8	-0,2	460	599	-139	-2,6	1.317	1.167	150	2,8	
2007	53.265	-41	-0,8	425	614	-189	-3,5	1.427	1.287	140	2,6	
2008	53.224	292	5,5	447	631	-184	-3,4	1.779	1.302	477	8,9	
2009	53.516	77	1,4	396	570	-174	-3,2	1.593	1.346	247	4,6	
2010	53.593	25	0,5	434	625	-191	-3,6	1.579	1.373	206	3,8	
2011	53.618	12	0,2	401	618	-217	-4,0	1.724	1.508	216	4,0	
<b>201 Klagenfurt (Stadt)</b>												
2002	90.869	278	3,1	767	899	-132	-1,5	4.153	3.775	378	4,2	
2003	91.147	-130	-1,4	756	855	-99	-1,1	3.989	4.043	-54	-0,6	
2004	91.017	721	7,9	798	882	-84	-0,9	4.513	3.763	750	8,2	
2005	91.738	429	4,7	869	912	-43	-0,5	4.303	4.331	-28	-0,3	
2006	92.167	178	1,9	826	915	-89	-1,0	4.533	4.324	209	2,3	
2007	92.345	430	4,6	793	901	-108	-1,2	4.702	4.188	514	5,6	
2008	92.775	703	7,5	844	915	-71	-0,8	5.094	4.402	692	7,4	
2009	93.478	471	5,0	807	878	-71	-0,8	4.966	4.411	555	5,9	
2010	93.949	354	3,8	846	935	-89	-0,9	4.864	4.419	445	4,7	
2011	94.303	493	5,2	851	907	-56	-0,6	5.212	4.685	527	5,6	
<b>202 Villach (Stadt)</b>												
2002	57.429	11	0,2	479	587	-108	-1,9	2.305	2.191	114	2,0	
2003	57.440	71	1,2	491	551	-60	-1,0	2.193	2.086	107	1,9	
2004	57.511	233	4,0	533	582	-49	-0,9	2.458	2.184	274	4,8	
2005	57.744	438	7,6	505	556	-51	-0,9	2.528	2.169	359	6,2	
2006	58.182	232	4,0	525	527	-2	0,0	2.535	2.294	241	4,1	
2007	58.414	331	5,7	552	536	16	0,3	2.622	2.309	313	5,3	
2008	58.745	204	3,5	531	536	-5	-0,1	2.674	2.445	229	3,9	
2009	58.949	140	2,4	475	574	-99	-1,7	2.642	2.419	223	3,8	
2010	59.089	196	3,3	531	579	-48	-0,8	2.702	2.503	199	3,4	
2011	59.285	300	5,0	478	599	-121	-2,0	3.041	2.574	467	7,9	
<b>203 Hermagor</b>												
2002	19.675	-120	-6,1	181	184	-3	-0,2	272	390	-118	-6,0	
2003	19.555	-92	-4,7	154	182	-28	-1,4	256	325	-69	-3,5	
2004	19.463	-19	-1,0	163	195	-32	-1,6	418	402	16	0,8	
2005	19.444	-109	-5,6	143	192	-49	-2,5	356	428	-72	-3,7	
2006	19.335	-47	-2,4	177	203	-26	-1,3	407	428	-21	-1,1	
2007	19.288	-8	-0,4	113	189	-76	-3,9	474	409	65	3,4	
2008	19.280	-120	-6,2	134	218	-84	-4,4	452	494	-42	-2,2	
2009	19.160	-141	-7,4	148	222	-74	-3,9	435	504	-69	-3,6	
2010	19.019	-127	-6,7	132	207	-75	-4,0	409	458	-49	-2,6	
2011	18.892	-126	-6,7	143	198	-55	-2,9	453	522	-69	-3,7	

Wanderungsbilanz									Statis- tische Korrektur	Bevölke- rung am Jahres- ende	Jahr, Gebietseinheit (Code)
Außenwanderungen (mit dem Ausland)				Binnenwanderungen (innerhalb Österreichs)							
Zuzüge	Wegzüge	Saldo		Zuzüge	Wegzüge	Saldo		Umzüge innerhalb der Ge- bietseinh.			
		absolut	je 1.000 der Bev.			absolut	je 1.000 der Bev.				
<b>107</b>											
347	237	110	2,1	947	853	94	1,8	1.515	-8	51.649	2002
367	218	149	2,9	1.034	875	159	3,1	1.581	8	51.846	2003
464	250	214	4,1	945	813	132	2,5	1.666	-8	52.125	2004
458	265	193	3,7	1.208	846	362	6,9	1.757	-16	52.570	2005
483	294	189	3,6	1.227	817	410	7,8	1.748	-18	52.979	2006
505	280	225	4,2	1.279	844	435	8,2	1.723	7	53.500	2007
529	286	243	4,5	1.291	907	384	7,1	1.794	1	54.015	2008
633	310	323	6,0	1.153	922	231	4,3	1.736	8	54.449	2009
712	403	309	5,7	1.271	948	323	5,9	1.866	6	54.925	2010
826	518	308	5,6	1.307	961	346	6,3	1.958	31	55.491	2011
<b>108</b>											
315	183	132	3,5	644	724	-80	-2,1	1.173	33	37.703	2002
295	158	137	3,6	527	586	-59	-1,6	1.101	18	37.640	2003
242	106	136	3,6	555	695	-140	-3,7	1.146	29	37.522	2004
195	112	83	2,2	644	698	-54	-1,4	1.083	36	37.413	2005
174	106	68	1,8	730	558	172	4,6	1.120	-2	37.481	2006
198	116	82	2,2	744	698	46	1,2	1.070	10	37.452	2007
289	129	160	4,3	818	751	67	1,8	1.247	-2	37.504	2008
287	183	104	2,8	721	691	30	0,8	1.164	-7	37.537	2009
240	160	80	2,1	759	699	60	1,6	1.064	-8	37.522	2010
334	233	101	2,7	794	716	78	2,1	1.249	5	37.587	2011
<b>109</b>											
311	203	108	2,0	831	862	-31	-0,6	2.097	-11	52.985	2002
283	195	88	1,7	942	929	13	0,2	2.247	3	52.904	2003
390	160	230	4,3	1.066	846	220	4,1	2.073	-12	53.151	2004
383	202	181	3,4	1.088	977	111	2,1	2.293	-14	53.273	2005
279	120	159	3,0	1.038	1.047	-9	-0,2	2.139	-19	53.265	2006
318	205	113	2,1	1.109	1.082	27	0,5	2.349	8	53.224	2007
467	248	219	4,1	1.312	1.054	258	4,8	2.408	-1	53.516	2008
475	300	175	3,3	1.118	1.046	72	1,3	2.141	4	53.593	2009
424	285	139	2,6	1.155	1.088	67	1,2	2.464	10	53.618	2010
606	316	290	5,4	1.118	1.192	-74	-1,4	2.380	13	53.630	2011
<b>201</b>											
947	758	189	2,1	3.206	3.017	189	2,1	6.699	32	91.147	2002
930	989	-59	-0,6	3.059	3.054	5	0,1	7.204	23	91.017	2003
1.023	781	242	2,6	3.490	2.982	508	5,6	6.218	55	91.738	2004
1.042	1.236	-194	-2,1	3.261	3.095	166	1,8	6.671	500	92.167	2005
1.025	883	142	1,5	3.508	3.441	67	0,7	7.016	58	92.345	2006
1.131	720	411	4,4	3.571	3.468	103	1,1	6.897	24	92.775	2007
1.150	884	266	2,9	3.944	3.518	426	4,6	7.292	82	93.478	2008
1.220	993	227	2,4	3.746	3.418	328	3,5	7.337	-13	93.949	2009
1.261	972	289	3,1	3.603	3.447	156	1,7	7.291	-2	94.303	2010
1.408	1.094	314	3,3	3.804	3.591	213	2,3	7.115	22	94.796	2011
<b>202</b>											
421	415	6	0,1	1.884	1.776	108	1,9	4.161	5	57.440	2002
391	321	70	1,2	1.802	1.765	37	0,6	3.707	24	57.511	2003
505	254	251	4,4	1.953	1.930	23	0,4	3.584	8	57.744	2004
459	308	151	2,6	2.069	1.861	208	3,6	3.907	130	58.182	2005
518	266	252	4,3	2.017	2.028	-11	-0,2	3.933	-7	58.414	2006
558	321	237	4,0	2.064	1.988	76	1,3	4.278	2	58.745	2007
512	385	127	2,2	2.162	2.060	102	1,7	4.059	-20	58.949	2008
519	383	136	2,3	2.123	2.036	87	1,5	4.177	16	59.089	2009
578	418	160	2,7	2.124	2.085	39	0,7	3.971	45	59.285	2010
900	499	401	6,7	2.141	2.075	66	1,1	4.395	-46	59.585	2011
<b>203</b>											
63	71	-8	-0,4	209	319	-110	-5,6	577	1	19.555	2002
49	39	10	0,5	207	286	-79	-4,0	583	5	19.463	2003
191	40	151	7,8	227	362	-135	-6,9	555	-3	19.444	2004
124	46	78	4,0	232	382	-150	-7,7	610	12	19.335	2005
125	42	83	4,3	282	386	-104	-5,4	638	-	19.288	2006
184	67	117	6,1	290	342	-52	-2,7	524	3	19.280	2007
138	64	74	3,9	314	430	-116	-6,0	598	6	19.160	2008
168	74	94	4,9	267	430	-163	-8,5	632	2	19.019	2009
166	73	93	4,9	243	385	-142	-7,5	657	-3	18.892	2010
198	70	128	6,8	255	452	-197	-10,5	668	-2	18.766	2011

**Tabelle 2: Bevölkerungsveränderung nach Komponenten und Gebietseinheiten 2002-2011**

Table 2: Population change by components and territorial units 2002-2011

Gebietseinheit, Jahr	Bevölkerung am Jahresanfang	Gesamtveränderung (inkl. Statistischer Korrektur)		Geburtenbilanz				Wanderungen insgesamt				
		absolut	je 1.000 der Bev.	Lebendgeborene	Sterbefälle	Saldo		Zuzüge	Wegzüge	Saldo		
						absolut	je 1.000 der Bev.			absolut	je 1.000 der Bev.	
<b>204 Klagenfurt Land</b>												
2002	56.443	150	2,7	470	510	-40	-0,7	2.576	2.380	196	3,5	
2003	56.593	320	5,6	446	514	-68	-1,2	2.421	2.037	384	6,8	
2004	56.913	239	4,2	486	514	-28	-0,5	2.610	2.347	263	4,6	
2005	57.152	395	6,9	472	586	-114	-2,0	2.730	2.277	453	7,9	
2006	57.547	358	6,2	475	542	-67	-1,2	2.772	2.384	388	6,7	
2007	57.905	411	7,1	461	560	-99	-1,7	2.892	2.381	511	8,8	
2008	58.316	203	3,5	461	553	-92	-1,6	2.870	2.545	325	5,6	
2009	58.519	-154	-2,6	417	584	-167	-2,9	2.690	2.683	7	0,1	
2010	58.365	82	1,4	497	570	-73	-1,2	2.543	2.408	135	2,3	
2011	58.447	234	4,0	486	539	-53	-0,9	2.776	2.491	285	4,9	
<b>205 Sankt Veit an der Glan</b>												
2002	58.562	-368	-6,3	538	592	-54	-0,9	1.297	1.607	-310	-5,3	
2003	58.194	-271	-4,7	513	611	-98	-1,7	1.213	1.389	-176	-3,0	
2004	57.923	-133	-2,3	499	545	-46	-0,8	1.299	1.388	-89	-1,5	
2005	57.790	-35	-0,6	484	563	-79	-1,4	1.294	1.315	-21	-0,4	
2006	57.755	-130	-2,3	514	574	-60	-1,0	1.292	1.348	-56	-1,0	
2007	57.625	-162	-2,8	489	579	-90	-1,6	1.479	1.558	-79	-1,4	
2008	57.463	-297	-5,2	444	580	-136	-2,4	1.500	1.665	-165	-2,9	
2009	57.166	-368	-6,5	492	599	-107	-1,9	1.391	1.668	-277	-4,9	
2010	56.798	-286	-5,0	479	560	-81	-1,4	1.353	1.560	-207	-3,7	
2011	56.512	-355	-6,3	466	586	-120	-2,1	1.436	1.682	-246	-4,4	
<b>206 Spittal an der Drau</b>												
2002	81.666	-384	-4,7	751	681	70	0,9	1.429	1.904	-475	-5,8	
2003	81.282	-88	-1,1	762	671	91	1,1	1.545	1.736	-191	-2,4	
2004	81.194	-254	-3,1	705	685	20	0,2	1.425	1.725	-300	-3,7	
2005	80.940	-442	-5,5	708	786	-78	-1,0	1.262	1.881	-619	-7,7	
2006	80.498	-324	-4,0	701	747	-46	-0,6	1.315	1.598	-283	-3,5	
2007	80.174	-106	-1,3	678	666	12	0,1	1.466	1.583	-117	-1,5	
2008	80.068	-309	-3,9	626	705	-79	-1,0	1.508	1.737	-229	-2,9	
2009	79.759	-488	-6,1	619	762	-143	-1,8	1.561	1.888	-327	-4,1	
2010	79.271	-429	-5,4	641	738	-97	-1,2	1.437	1.768	-331	-4,2	
2011	78.842	-477	-6,1	579	770	-191	-2,4	1.505	1.797	-292	-3,7	
<b>207 Villach Land</b>												
2002	64.871	-461	-7,1	497	653	-156	-2,4	1.937	2.249	-312	-4,8	
2003	64.410	-23	-0,4	510	659	-149	-2,3	2.099	1.976	123	1,9	
2004	64.387	98	1,5	500	655	-155	-2,4	2.262	2.020	242	3,8	
2005	64.485	3	0,0	499	640	-141	-2,2	2.250	2.152	98	1,5	
2006	64.488	176	2,7	508	636	-128	-2,0	2.533	2.234	299	4,6	
2007	64.664	222	3,4	512	644	-132	-2,0	2.473	2.119	354	5,5	
2008	64.886	66	1,0	508	698	-190	-2,9	2.512	2.258	254	3,9	
2009	64.952	-67	-1,0	533	695	-162	-2,5	2.410	2.322	88	1,4	
2010	64.885	-166	-2,6	466	665	-199	-3,1	2.352	2.321	31	0,5	
2011	64.719	-19	-0,3	492	593	-101	-1,6	2.484	2.406	78	1,2	
<b>208 Völkermarkt</b>												
2002	43.660	-104	-2,4	375	427	-52	-1,2	1.085	1.133	-48	-1,1	
2003	43.556	-180	-4,1	412	421	-9	-0,2	993	1.171	-178	-4,1	
2004	43.376	-109	-2,5	365	433	-68	-1,6	1.168	1.227	-59	-1,4	
2005	43.267	-83	-1,9	415	451	-36	-0,8	1.021	1.109	-88	-2,0	
2006	43.184	-147	-3,4	433	446	-13	-0,3	1.049	1.178	-129	-3,0	
2007	43.037	-52	-1,2	392	418	-26	-0,6	1.128	1.167	-39	-0,9	
2008	42.985	-41	-1,0	384	389	-5	-0,1	1.239	1.249	-10	-0,2	
2009	42.944	-210	-4,9	350	416	-66	-1,5	1.200	1.344	-144	-3,4	
2010	42.734	-208	-4,9	388	450	-62	-1,5	1.155	1.306	-151	-3,5	
2011	42.526	-218	-5,1	363	452	-89	-2,1	1.191	1.327	-136	-3,2	
<b>209 Wolfsberg</b>												
2002	56.445	-315	-5,6	499	528	-29	-0,5	692	1.011	-319	-5,7	
2003	56.130	-149	-2,7	505	498	7	0,1	750	925	-175	-3,1	
2004	55.981	-79	-1,4	533	479	54	1,0	804	957	-153	-2,7	
2005	55.902	-235	-4,2	469	524	-55	-1,0	735	1.013	-278	-5,0	
2006	55.667	-195	-3,5	503	511	-8	-0,1	741	921	-180	-3,2	
2007	55.472	-206	-3,7	477	533	-56	-1,0	835	980	-145	-2,6	
2008	55.266	-215	-3,9	511	516	-5	-0,1	753	959	-206	-3,7	
2009	55.051	-356	-6,5	470	519	-49	-0,9	771	1.093	-322	-5,9	
2010	54.695	-326	-6,0	457	571	-114	-2,1	817	1.027	-210	-3,9	
2011	54.369	-294	-5,4	442	546	-104	-1,9	838	1.047	-209	-3,9	

Wanderungsbilanz									Statis- tische Korrektur	Bevölke- rung am Jahres- ende	Jahr, Gebietseinheit (Code)
Außenwanderungen (mit dem Ausland)				Binnenwanderungen (innerhalb Österreichs)							
				über Grenzen der betrachteten Gebietseinh.				Umzüge innerhalb der Ge- bietseinh.			
Zuzüge	Wegzüge	Saldo		Zuzüge	Wegzüge	Saldo					
		absolut	je 1.000 der Bev.			absolut	je 1.000 der Bev.				
<b>204</b>											
396	323	73	1,3	2.180	2.057	123	2,2	1.824	-6	56.593	2002
379	259	120	2,1	2.042	1.778	264	4,7	1.789	4	56.913	2003
532	289	243	4,3	2.078	2.058	20	0,4	1.781	4	57.152	2004
476	289	187	3,3	2.254	1.988	266	4,6	2.056	56	57.547	2005
414	254	160	2,8	2.358	2.130	228	3,9	1.816	37	57.905	2006
507	258	249	4,3	2.385	2.123	262	4,5	1.863	-1	58.316	2007
448	279	169	2,9	2.422	2.266	156	2,7	1.879	-30	58.519	2008
397	376	21	0,4	2.293	2.307	-14	-0,2	1.748	6	58.365	2009
400	298	102	1,7	2.143	2.110	33	0,6	1.899	20	58.447	2010
461	280	181	3,1	2.315	2.211	104	1,8	1.978	2	58.681	2011
<b>205</b>											
363	348	15	0,3	934	1.259	-325	-5,6	3.406	-4	58.194	2002
272	245	27	0,5	941	1.144	-203	-3,5	3.089	3	57.923	2003
317	253	64	1,1	982	1.135	-153	-2,6	3.118	2	57.790	2004
311	226	85	1,5	983	1.089	-106	-1,8	3.037	65	57.755	2005
267	173	94	1,6	1.025	1.175	-150	-2,6	3.228	-14	57.625	2006
338	248	90	1,6	1.141	1.310	-169	-2,9	3.311	7	57.463	2007
331	229	102	1,8	1.169	1.436	-267	-4,7	3.295	4	57.166	2008
283	271	12	0,2	1.108	1.397	-289	-5,1	3.096	16	56.798	2009
312	224	88	1,6	1.041	1.336	-295	-5,2	2.812	2	56.512	2010
345	255	90	1,6	1.091	1.427	-336	-6,0	2.941	11	56.157	2011
<b>206</b>											
532	474	58	0,7	897	1.430	-533	-6,5	3.936	21	81.282	2002
575	383	192	2,4	970	1.353	-383	-4,7	3.937	12	81.194	2003
542	291	251	3,1	883	1.434	-551	-6,8	3.620	26	80.940	2004
449	516	-67	-0,8	813	1.365	-552	-6,8	3.645	255	80.498	2005
410	251	159	2,0	905	1.347	-442	-5,5	3.762	5	80.174	2006
499	228	271	3,4	967	1.355	-388	-4,8	3.647	-1	80.068	2007
540	278	262	3,3	968	1.459	-491	-6,1	3.794	-1	79.759	2008
570	383	187	2,4	991	1.505	-514	-6,5	3.548	-18	79.271	2009
485	313	172	2,2	952	1.455	-503	-6,4	3.542	-1	78.842	2010
500	397	103	1,3	1.005	1.400	-395	-5,0	3.724	6	78.365	2011
<b>207</b>											
368	366	2	0,0	1.569	1.883	-314	-4,9	3.830	7	64.410	2002
379	288	91	1,4	1.720	1.688	32	0,5	2.427	3	64.387	2003
446	225	221	3,4	1.816	1.795	21	0,3	2.259	11	64.485	2004
438	247	191	3,0	1.812	1.905	-93	-1,4	2.188	46	64.488	2005
460	268	192	3,0	2.073	1.966	107	1,7	2.445	5	64.664	2006
529	238	291	4,5	1.944	1.881	63	1,0	2.349	-	64.886	2007
524	256	268	4,1	1.988	2.002	-14	-0,2	2.260	2	64.952	2008
449	335	114	1,8	1.961	1.987	-26	-0,4	2.243	7	64.885	2009
423	305	118	1,8	1.929	2.016	-87	-1,3	2.174	2	64.719	2010
467	358	109	1,7	2.017	2.048	-31	-0,5	2.302	4	64.700	2011
<b>208</b>											
366	215	151	3,5	719	918	-199	-4,6	2.101	-4	43.556	2002
327	179	148	3,4	666	992	-326	-7,5	2.018	7	43.376	2003
431	107	324	7,5	737	1.120	-383	-8,8	1.971	18	43.267	2004
292	135	157	3,6	729	974	-245	-5,7	2.062	41	43.184	2005
220	141	79	1,8	829	1.037	-208	-4,8	2.178	-5	43.037	2006
330	136	194	4,5	798	1.031	-233	-5,4	2.027	13	42.985	2007
345	153	192	4,5	894	1.096	-202	-4,7	2.170	-26	42.944	2008
303	179	124	2,9	897	1.165	-268	-6,3	2.088	-	42.734	2009
302	183	119	2,8	853	1.123	-270	-6,3	2.080	5	42.526	2010
401	174	227	5,4	790	1.153	-363	-8,6	2.045	7	42.308	2011
<b>209</b>											
173	227	-54	-1,0	519	784	-265	-4,7	2.791	33	56.130	2002
182	154	28	0,5	568	771	-203	-3,6	2.847	19	55.981	2003
163	130	33	0,6	641	827	-186	-3,3	2.744	20	55.902	2004
178	222	-44	-0,8	557	791	-234	-4,2	2.687	98	55.667	2005
167	123	44	0,8	574	798	-224	-4,0	2.842	-7	55.472	2006
218	137	81	1,5	617	843	-226	-4,1	2.816	-5	55.266	2007
164	99	65	1,2	589	860	-271	-4,9	3.131	-4	55.051	2008
201	152	49	0,9	570	941	-371	-6,8	2.811	15	54.695	2009
197	118	79	1,4	620	909	-289	-5,3	2.808	-2	54.369	2010
200	137	63	1,2	638	910	-272	-5,0	2.849	19	54.075	2011

**Tabelle 2: Bevölkerungsveränderung nach Komponenten und Gebietseinheiten 2002-2011**

Table 2: Population change by components and territorial units 2002-2011

Gebietseinheit, Jahr	Bevölkerung am Jahresanfang	Gesamtveränderung (inkl. Statistischer Korrektur)		Geburtenbilanz				Wanderungen insgesamt				
				Lebendgeborene	Sterbefälle	Saldo		Zuzüge	Wegzüge	Saldo		
		absolut	je 1.000 der Bev.			absolut	je 1.000 der Bev.			absolut	je 1.000 der Bev.	
<b>210 Feldkirchen</b>												
2002	30.313	3	0,1	275	278	-3	-0,1	971	966	5	0,2	
2003	30.316	-55	-1,8	258	253	5	0,2	795	857	-62	-2,0	
2004	30.261	203	6,7	263	243	20	0,7	1.029	844	185	6,1	
2005	30.464	-10	-0,3	260	256	4	0,1	884	912	-28	-0,9	
2006	30.454	15	0,5	259	257	2	0,1	942	919	23	0,8	
2007	30.469	69	2,3	236	282	-46	-1,5	1.054	958	96	3,1	
2008	30.538	89	2,9	275	275	-	-	1.031	940	91	3,0	
2009	30.627	-117	-3,8	250	297	-47	-1,5	1.008	1.088	-80	-2,6	
2010	30.510	-134	-4,4	261	302	-41	-1,3	924	1.013	-89	-2,9	
2011	30.376	-36	-1,2	271	275	-4	-0,1	918	951	-33	-1,1	
<b>301 Krems an der Donau (Stadt)</b>												
2002	23.353	163	7,0	226	269	-43	-1,8	1.394	1.175	219	9,3	
2003	23.516	47	2,0	205	258	-53	-2,3	1.360	1.268	92	3,9	
2004	23.563	179	7,6	189	235	-46	-1,9	1.586	1.369	217	9,2	
2005	23.742	243	10,2	214	240	-26	-1,1	1.663	1.396	267	11,2	
2006	23.985	-121	-5,1	222	230	-8	-0,3	1.487	1.584	-97	-4,1	
2007	23.864	139	5,8	203	232	-29	-1,2	1.657	1.477	180	7,5	
2008	24.003	-99	-4,1	227	275	-48	-2,0	1.552	1.604	-52	-2,2	
2009	23.904	-91	-3,8	242	263	-21	-0,9	1.365	1.443	-78	-3,3	
2010	23.813	201	8,4	200	299	-99	-4,1	1.724	1.420	304	12,7	
2011	24.014	96	4,0	205	272	-67	-2,8	1.700	1.538	162	6,7	
<b>302 Sankt Pölten (Stadt)</b>												
2002	49.009	241	4,9	431	522	-91	-1,9	2.227	1.893	334	6,8	
2003	49.250	587	11,8	491	530	-39	-0,8	2.536	1.921	615	12,4	
2004	49.837	617	12,3	494	481	13	0,3	2.663	2.092	571	11,4	
2005	50.454	592	11,7	517	493	24	0,5	3.025	2.477	548	10,8	
2006	51.046	272	5,3	478	493	-15	-0,3	2.799	2.508	291	5,7	
2007	51.318	185	3,6	512	478	34	0,7	2.742	2.583	159	3,1	
2008	51.503	45	0,9	487	558	-71	-1,4	2.501	2.439	62	1,2	
2009	51.548	140	2,7	420	513	-93	-1,8	2.550	2.322	228	4,4	
2010	51.688	268	5,2	480	504	-24	-0,5	2.809	2.528	281	5,4	
2011	51.956	92	1,8	463	533	-70	-1,3	2.783	2.626	157	3,0	
<b>303 Waidhofen an der Ybbs (Stadt)</b>												
2002	11.664	88	7,5	112	108	4	0,3	465	383	82	7,0	
2003	11.752	17	1,4	106	121	-15	-1,3	417	385	32	2,7	
2004	11.769	34	2,9	130	121	9	0,8	423	396	27	2,3	
2005	11.803	-9	-0,8	113	144	-31	-2,6	372	351	21	1,8	
2006	11.794	-153	-13,1	129	118	11	0,9	318	486	-168	-14,3	
2007	11.641	-68	-5,9	112	122	-10	-0,9	401	464	-63	-5,4	
2008	11.573	-1	-0,1	104	108	-4	-0,3	404	401	3	0,3	
2009	11.572	-45	-3,9	110	118	-8	-0,7	423	460	-37	-3,2	
2010	11.527	-57	-5,0	114	143	-29	-2,5	389	419	-30	-2,6	
2011	11.470	-18	-1,6	128	122	6	0,5	386	406	-20	-1,7	
<b>304 Wiener Neustadt (Stadt)</b>												
2002	37.804	377	9,9	424	458	-34	-0,9	2.154	1.764	390	10,3	
2003	38.181	418	10,9	383	384	-1	0,0	2.327	1.930	397	10,3	
2004	38.599	487	12,5	392	397	-5	-0,1	2.406	1.917	489	12,6	
2005	39.086	362	9,2	424	409	15	0,4	2.293	1.950	343	8,7	
2006	39.448	284	7,2	442	419	23	0,6	2.326	2.058	268	6,8	
2007	39.732	338	8,5	414	398	16	0,4	2.473	2.166	307	7,7	
2008	40.070	494	12,3	415	389	26	0,6	2.554	2.072	482	12,0	
2009	40.564	144	3,5	382	423	-41	-1,0	2.394	2.212	182	4,5	
2010	40.708	334	8,2	436	415	21	0,5	2.665	2.351	314	7,7	
2011	41.042	495	12,0	439	439	-	-	2.863	2.401	462	11,2	
<b>305 Amstetten</b>												
2002	109.399	-71	-0,6	1.103	893	210	1,9	2.191	2.397	-206	-1,9	
2003	109.328	258	2,4	1.062	928	134	1,2	2.297	2.178	119	1,1	
2004	109.586	556	5,1	1.183	881	302	2,7	2.526	2.285	241	2,2	
2005	110.142	890	8,0	1.110	873	237	2,1	2.799	2.186	613	5,5	
2006	111.032	397	3,6	1.171	884	287	2,6	2.585	2.472	113	1,0	
2007	111.429	418	3,7	1.079	905	174	1,6	2.685	2.448	237	2,1	
2008	111.847	389	3,5	1.148	932	216	1,9	2.744	2.548	196	1,7	
2009	112.236	-9	-0,1	1.117	953	164	1,5	2.572	2.742	-170	-1,5	
2010	112.227	51	0,5	1.157	917	240	2,1	2.613	2.808	-195	-1,7	
2011	112.278	220	2,0	1.082	936	146	1,3	2.617	2.570	47	0,4	

Wanderungsbilanz									Statis- tische Korrektur	Bevölke- rung am Jahres- ende	Jahr, Gebietseinheit (Code)
Außenwanderungen (mit dem Ausland)				Binnenwanderungen (innerhalb Österreichs)							
Zuzüge	Wegzüge	Saldo		Zuzüge	Wegzüge	Saldo		Umzüge innerhalb der Ge- bietseinh.			
		absolut	je 1.000 der Bev.			absolut	je 1.000 der Bev.				
<b>210</b>											
232	236	-4	-0,1	739	730	9	0,3	2.471	1	30.316	2002
192	140	52	1,7	603	717	-114	-3,8	1.427	2	30.261	2003
240	99	141	4,6	789	745	44	1,4	1.503	-2	30.464	2004
234	78	156	5,1	650	834	-184	-6,0	1.479	14	30.454	2005
169	95	74	2,4	773	824	-51	-1,7	1.538	-10	30.469	2006
278	87	191	6,3	776	871	-95	-3,1	1.420	19	30.538	2007
197	108	89	2,9	834	832	2	0,1	1.476	-2	30.627	2008
173	139	34	1,1	835	949	-114	-3,7	1.443	10	30.510	2009
184	135	49	1,6	740	878	-138	-4,5	1.292	-4	30.376	2010
212	130	82	2,7	706	821	-115	-3,8	1.537	1	30.340	2011
<b>301</b>											
380	180	200	8,5	1.014	995	19	0,8	1.209	-13	23.516	2002
239	221	18	0,8	1.121	1.047	74	3,1	1.004	8	23.563	2003
263	211	52	2,2	1.323	1.158	165	7,0	1.240	8	23.742	2004
271	279	-8	-0,3	1.392	1.117	275	11,5	1.344	2	23.985	2005
251	246	5	0,2	1.236	1.338	-102	-4,3	1.080	-16	23.864	2006
324	241	83	3,5	1.333	1.236	97	4,1	1.211	-12	24.003	2007
245	325	-80	-3,3	1.307	1.279	28	1,2	1.092	1	23.904	2008
252	228	24	1,0	1.113	1.215	-102	-4,3	1.176	8	23.813	2009
326	229	97	4,1	1.398	1.191	207	8,7	1.236	-4	24.014	2010
323	276	47	2,0	1.377	1.262	115	4,8	1.070	1	24.110	2011
<b>302</b>											
645	375	270	5,5	1.582	1.518	64	1,3	3.236	-2	49.250	2002
694	394	300	6,1	1.842	1.527	315	6,4	3.500	11	49.837	2003
750	374	376	7,5	1.913	1.718	195	3,9	3.464	33	50.454	2004
768	596	172	3,4	2.257	1.881	376	7,4	3.470	20	51.046	2005
585	560	25	0,5	2.214	1.948	266	5,2	3.235	-4	51.318	2006
592	559	33	0,6	2.150	2.024	126	2,5	3.289	-8	51.503	2007
548	485	63	1,2	1.953	1.954	-1	0,0	3.239	54	51.548	2008
534	423	111	2,2	2.016	1.899	117	2,3	3.083	5	51.688	2009
572	482	90	1,7	2.237	2.046	191	3,7	3.150	11	51.956	2010
641	560	81	1,6	2.142	2.066	76	1,5	3.302	5	52.048	2011
<b>303</b>											
105	48	57	4,9	360	335	25	2,1	538	2	11.752	2002
81	43	38	3,2	336	342	-6	-0,5	359	-	11.769	2003
110	43	67	5,7	313	353	-40	-3,4	430	-2	11.803	2004
67	24	43	3,6	305	327	-22	-1,9	413	1	11.794	2005
63	112	-49	-4,2	255	374	-119	-10,2	419	4	11.641	2006
60	33	27	2,3	341	431	-90	-7,8	384	5	11.573	2007
42	51	-9	-0,8	362	350	12	1,0	413	-	11.572	2008
72	37	35	3,0	351	423	-72	-6,2	382	-	11.527	2009
56	39	17	1,5	333	380	-47	-4,1	433	2	11.470	2010
95	36	59	5,1	291	370	-79	-6,9	434	-4	11.452	2011
<b>304</b>											
411	381	30	0,8	1.743	1.383	360	9,5	2.249	21	38.181	2002
479	313	166	4,3	1.848	1.617	231	6,0	2.201	22	38.599	2003
426	258	168	4,3	1.980	1.659	321	8,3	2.237	3	39.086	2004
372	267	105	2,7	1.921	1.683	238	6,1	2.255	4	39.448	2005
369	278	91	2,3	1.957	1.780	177	4,5	2.397	-7	39.732	2006
379	265	114	2,9	2.094	1.901	193	4,8	2.517	15	40.070	2007
398	294	104	2,6	2.156	1.778	378	9,4	2.516	-14	40.564	2008
404	351	53	1,3	1.990	1.861	129	3,2	2.274	3	40.708	2009
440	398	42	1,0	2.225	1.953	272	6,7	2.365	-1	41.042	2010
560	428	132	3,2	2.303	1.973	330	8,0	2.369	33	41.537	2011
<b>305</b>											
538	440	98	0,9	1.653	1.957	-304	-2,8	5.019	-75	109.328	2002
490	330	160	1,5	1.807	1.848	-41	-0,4	4.710	5	109.586	2003
624	336	288	2,6	1.902	1.949	-47	-0,4	4.857	13	110.142	2004
680	328	352	3,2	2.119	1.858	261	2,4	4.669	40	111.032	2005
546	385	161	1,4	2.039	2.087	-48	-0,4	4.553	-3	111.429	2006
570	348	222	2,0	2.115	2.100	15	0,1	4.552	7	111.847	2007
590	413	177	1,6	2.154	2.135	19	0,2	4.610	-23	112.236	2008
448	462	-14	-0,1	2.124	2.280	-156	-1,4	4.587	-3	112.227	2009
526	397	129	1,1	2.087	2.411	-324	-2,9	4.850	6	112.278	2010
650	411	239	2,1	1.967	2.159	-192	-1,7	4.769	27	112.498	2011

**Tabelle 2: Bevölkerungsveränderung nach Komponenten und Gebietseinheiten 2002-2011**

Table 2: Population change by components and territorial units 2002-2011

Gebietseinheit, Jahr	Bevölkerung am Jahresanfang	Gesamtveränderung (inkl. Statistischer Korrektur)		Geburtenbilanz				Wanderungen insgesamt				
				Lebendgeborene	Sterbefälle	Saldo		Zuzüge	Wegzüge	Saldo		
		absolut	je 1.000 der Bev.			absolut	je 1.000 der Bev.			absolut	je 1.000 der Bev.	
<b>306 Baden</b>												
2002	126.556	1.098	8,6	1.268	1.326	-58	-0,5	5.455	4.253	1.202	9,5	
2003	127.654	1.534	11,9	1.217	1.347	-130	-1,0	5.548	3.878	1.670	13,0	
2004	129.188	1.417	10,9	1.286	1.312	-26	-0,2	5.926	4.453	1.473	11,3	
2005	130.605	1.731	13,2	1.234	1.268	-34	-0,3	6.236	4.467	1.769	13,5	
2006	132.336	1.334	10,0	1.254	1.269	-15	-0,1	5.942	4.547	1.395	10,5	
2007	133.670	1.127	8,4	1.142	1.284	-142	-1,1	6.432	5.165	1.267	9,4	
2008	134.797	1.486	11,0	1.244	1.368	-124	-0,9	7.205	5.562	1.643	12,1	
2009	136.283	667	4,9	1.235	1.319	-84	-0,6	6.817	5.884	933	6,8	
2010	136.950	871	6,3	1.213	1.342	-129	-0,9	6.378	5.378	1.000	7,3	
2011	137.821	1.073	7,8	1.263	1.285	-22	-0,2	7.139	6.060	1.079	7,8	
<b>307 Bruck an der Leitha</b>												
2002	40.121	161	4,0	360	474	-114	-2,8	1.488	1.208	280	7,0	
2003	40.282	243	6,0	323	433	-110	-2,7	1.492	1.149	343	8,5	
2004	40.525	487	11,9	329	457	-128	-3,1	1.783	1.166	617	15,1	
2005	41.012	407	9,9	359	459	-100	-2,4	1.617	1.123	494	12,0	
2006	41.419	322	7,7	338	391	-53	-1,3	1.550	1.173	377	9,1	
2007	41.741	245	5,9	342	458	-116	-2,8	1.781	1.426	355	8,5	
2008	41.986	346	8,2	326	421	-95	-2,3	1.801	1.360	441	10,5	
2009	42.332	248	5,8	360	443	-83	-2,0	1.777	1.458	319	7,5	
2010	42.580	262	6,1	366	464	-98	-2,3	1.771	1.435	336	7,9	
2011	42.842	143	3,3	355	414	-59	-1,4	1.767	1.578	189	4,4	
<b>308 Gänserndorf</b>												
2002	88.190	357	4,0	743	865	-122	-1,4	3.331	2.822	509	5,8	
2003	88.547	734	8,3	732	910	-178	-2,0	3.530	2.663	867	9,8	
2004	89.281	1.058	11,8	713	880	-167	-1,9	3.825	2.636	1.189	13,2	
2005	90.339	1.185	13,0	710	913	-203	-2,2	4.104	2.744	1.360	15,0	
2006	91.524	1.008	11,0	730	815	-85	-0,9	3.936	2.865	1.071	11,6	
2007	92.532	869	9,3	717	857	-140	-1,5	3.976	2.964	1.012	10,9	
2008	93.401	1.070	11,4	775	855	-80	-0,9	3.985	2.831	1.154	12,3	
2009	94.471	453	4,8	774	907	-133	-1,4	3.758	3.171	587	6,2	
2010	94.924	590	6,2	789	874	-85	-0,9	3.856	3.192	664	7,0	
2011	95.514	556	5,8	760	907	-147	-1,5	3.965	3.279	686	7,2	
<b>309 Gmünd</b>												
2002	39.916	-116	-2,9	355	452	-97	-2,4	780	785	-5	-0,1	
2003	39.800	-327	-8,2	296	457	-161	-4,1	679	833	-154	-3,9	
2004	39.473	-208	-5,3	317	464	-147	-3,7	793	857	-64	-1,6	
2005	39.265	-41	-1,0	308	434	-126	-3,2	957	882	75	1,9	
2006	39.224	-242	-6,2	267	414	-147	-3,8	785	892	-107	-2,7	
2007	38.982	-329	-8,5	269	430	-161	-4,1	762	932	-170	-4,4	
2008	38.653	-129	-3,3	272	439	-167	-4,3	880	835	45	1,2	
2009	38.524	-305	-7,9	276	458	-182	-4,7	793	910	-117	-3,0	
2010	38.219	-280	-7,4	274	454	-180	-4,7	745	840	-95	-2,5	
2011	37.939	-200	-5,3	295	444	-149	-3,9	816	872	-56	-1,5	
<b>310 Hollabrunn</b>												
2002	49.877	62	1,2	400	577	-177	-3,5	1.552	1.318	234	4,7	
2003	49.939	-	-	413	600	-187	-3,7	1.479	1.316	163	3,3	
2004	49.939	61	1,2	413	568	-155	-3,1	1.405	1.203	202	4,0	
2005	50.000	117	2,3	416	578	-162	-3,2	1.503	1.250	253	5,1	
2006	50.117	123	2,5	369	533	-164	-3,3	1.568	1.291	277	5,5	
2007	50.240	95	1,9	390	567	-177	-3,5	1.654	1.384	270	5,4	
2008	50.335	38	0,8	390	571	-181	-3,6	1.654	1.424	230	4,6	
2009	50.373	47	0,9	361	556	-195	-3,9	1.730	1.494	236	4,7	
2010	50.420	6	0,1	365	531	-166	-3,3	1.695	1.529	166	3,3	
2011	50.426	-46	-0,9	421	560	-139	-2,8	1.733	1.640	93	1,8	
<b>311 Horn</b>												
2002	32.244	-105	-3,3	315	441	-126	-3,9	803	795	8	0,2	
2003	32.139	-32	-1,0	287	383	-96	-3,0	818	754	64	2,0	
2004	32.107	-85	-2,7	290	378	-88	-2,7	725	735	-10	-0,3	
2005	32.022	-98	-3,1	288	368	-80	-2,5	721	804	-83	-2,6	
2006	31.924	-97	-3,0	257	386	-129	-4,0	730	720	10	0,3	
2007	31.827	-129	-4,1	251	374	-123	-3,9	726	738	-12	-0,4	
2008	31.698	-92	-2,9	198	382	-184	-5,8	812	721	91	2,9	
2009	31.606	-77	-2,4	280	376	-96	-3,0	843	833	10	0,3	
2010	31.529	-57	-1,8	236	360	-124	-3,9	845	785	60	1,9	
2011	31.472	-17	-0,5	228	380	-152	-4,8	874	751	123	3,9	



Wanderungsbilanz									Statis- tische Korrektur	Bevölke- rung am Jahres- ende	Jahr, Gebietseinheit (Code)
Außenwanderungen (mit dem Ausland)				Binnenwanderungen (innerhalb Österreichs)							
				über Grenzen der betrachteten Gebietseinh.				Umzüge innerhalb der Ge- bietseinh.			
Zuzüge	Wegzüge	Saldo		Zuzüge	Wegzüge	Saldo					
		absolut	je 1.000 der Bev.			absolut	je 1.000 der Bev.				
<b>306</b>											
1.739	1.022	717	5,6	3.716	3.231	485	3,8	7.419	-46	127.654	2002
1.788	891	897	7,0	3.760	2.987	773	6,0	7.776	-6	129.188	2003
1.891	1.064	827	6,4	4.035	3.389	646	5,0	7.460	-30	130.605	2004
1.838	1.027	811	6,2	4.398	3.440	958	7,3	7.435	-4	132.336	2005
1.562	1.027	535	4,0	4.380	3.520	860	6,5	7.208	-46	133.670	2006
1.857	1.045	812	6,0	4.575	4.120	455	3,4	7.475	2	134.797	2007
2.549	1.299	1.250	9,2	4.656	4.263	393	2,9	7.417	-33	136.283	2008
2.429	1.328	1.101	8,1	4.388	4.556	-168	-1,2	7.135	-182	136.950	2009
1.979	1.360	619	4,5	4.399	4.018	381	2,8	7.220	-	137.821	2010
2.647	1.457	1.190	8,6	4.492	4.603	-111	-0,8	7.286	16	138.894	2011
<b>307</b>											
310	235	75	1,9	1.178	973	205	5,1	1.596	-5	40.282	2002
318	203	115	2,8	1.174	946	228	5,6	1.807	10	40.525	2003
402	227	175	4,3	1.381	939	442	10,8	1.728	-2	41.012	2004
282	184	98	2,4	1.335	939	396	9,6	1.641	13	41.419	2005
293	199	94	2,3	1.257	974	283	6,8	1.545	-2	41.741	2006
388	230	158	3,8	1.393	1.196	197	4,7	1.585	6	41.986	2007
501	252	249	5,9	1.300	1.108	192	4,6	1.592	-	42.332	2008
527	304	223	5,3	1.250	1.154	96	2,3	1.507	12	42.580	2009
591	332	259	6,1	1.180	1.103	77	1,8	1.398	24	42.842	2010
569	382	187	4,4	1.198	1.196	2	0,0	1.483	13	42.985	2011
<b>308</b>											
890	773	117	1,3	2.441	2.049	392	4,4	3.560	-30	88.547	2002
885	659	226	2,5	2.645	2.004	641	7,2	3.512	45	89.281	2003
977	710	267	3,0	2.848	1.926	922	10,3	3.459	36	90.339	2004
870	654	216	2,4	3.234	2.090	1.144	12,6	3.659	28	91.524	2005
822	733	89	1,0	3.114	2.132	982	10,7	3.613	22	92.532	2006
830	681	149	1,6	3.146	2.283	863	9,3	3.511	-3	93.401	2007
896	663	233	2,5	3.089	2.168	921	9,8	3.586	-4	94.471	2008
791	755	36	0,4	2.967	2.416	551	5,8	3.448	-1	94.924	2009
940	717	223	2,3	2.916	2.475	441	4,6	3.647	11	95.514	2010
971	839	132	1,4	2.994	2.440	554	5,8	3.565	17	96.070	2011
<b>309</b>											
287	119	168	4,2	493	666	-173	-4,3	1.966	-14	39.800	2002
233	114	119	3,0	446	719	-273	-6,9	1.186	-12	39.473	2003
231	91	140	3,6	562	766	-204	-5,2	1.384	3	39.265	2004
304	77	227	5,8	653	805	-152	-3,9	1.297	10	39.224	2005
159	88	71	1,8	626	804	-178	-4,6	1.425	12	38.982	2006
145	95	50	1,3	617	837	-220	-5,7	1.212	2	38.653	2007
166	95	71	1,8	714	740	-26	-0,7	1.183	-7	38.524	2008
150	144	6	0,2	643	766	-123	-3,2	1.349	-6	38.219	2009
172	91	81	2,1	573	749	-176	-4,6	1.379	-5	37.939	2010
198	110	88	2,3	618	762	-144	-3,8	1.487	5	37.739	2011
<b>310</b>											
393	289	104	2,1	1.159	1.029	130	2,6	1.724	5	49.939	2002
378	269	109	2,2	1.101	1.047	54	1,1	1.674	24	49.939	2003
319	255	64	1,3	1.086	948	138	2,8	1.887	14	50.000	2004
308	234	74	1,5	1.195	1.016	179	3,6	1.748	26	50.117	2005
308	232	76	1,5	1.260	1.059	201	4,0	1.711	10	50.240	2006
284	252	32	0,6	1.370	1.132	238	4,7	1.857	2	50.335	2007
368	274	94	1,9	1.286	1.150	136	2,7	1.797	-11	50.373	2008
292	277	15	0,3	1.438	1.217	221	4,4	1.885	6	50.420	2009
281	322	-41	-0,8	1.414	1.207	207	4,1	1.876	6	50.426	2010
336	309	27	0,5	1.397	1.331	66	1,3	1.880	-	50.380	2011
<b>311</b>											
132	151	-19	-0,6	671	644	27	0,8	1.165	13	32.139	2002
136	99	37	1,2	682	655	27	0,8	1.023	-	32.107	2003
133	73	60	1,9	592	662	-70	-2,2	1.130	13	32.022	2004
107	159	-52	-1,6	614	645	-31	-1,0	1.081	65	31.924	2005
113	101	12	0,4	617	619	-2	-0,1	1.011	22	31.827	2006
113	53	60	1,9	613	685	-72	-2,3	1.128	6	31.698	2007
107	77	30	0,9	705	644	61	1,9	1.145	1	31.606	2008
102	116	-14	-0,4	741	717	24	0,8	1.142	9	31.529	2009
134	83	51	1,6	711	702	9	0,3	1.171	7	31.472	2010
152	108	44	1,4	722	643	79	2,5	1.169	12	31.455	2011

**Tabelle 2: Bevölkerungsveränderung nach Komponenten und Gebietseinheiten 2002-2011**

Table 2: Population change by components and territorial units 2002-2011

Gebietseinheit, Jahr	Bevölkerung am Jahresanfang	Gesamtveränderung (inkl. Statistischer Korrektur)		Geburtenbilanz				Wanderungen insgesamt				
				Lebendgeborene	Sterbefälle	Saldo		Zuzüge	Wegzüge	Saldo		
		absolut	je 1.000 der Bev.			absolut	je 1.000 der Bev.			absolut	je 1.000 der Bev.	
<b>312 Korneuburg</b>												
2002	68.135	526	7,7	599	583	16	0,2	2.378	1.866	512	7,5	
2003	68.661	1.026	14,8	564	605	-41	-0,6	2.921	1.882	1.039	15,0	
2004	69.687	974	13,9	566	619	-53	-0,8	3.023	2.019	1.004	14,3	
2005	70.661	846	11,9	607	588	19	0,3	3.036	2.228	808	11,4	
2006	71.507	777	10,8	617	605	12	0,2	2.906	2.153	753	10,5	
2007	72.284	917	12,6	573	683	-110	-1,5	3.045	2.034	1.011	13,9	
2008	73.201	876	11,9	622	645	-23	-0,3	3.160	2.276	884	12,0	
2009	74.077	373	5,0	640	640	-	-	2.782	2.420	362	4,9	
2010	74.450	448	6,0	669	665	4	0,1	2.856	2.426	430	5,8	
2011	74.898	618	8,2	627	619	8	0,1	3.062	2.451	611	8,1	
<b>313 Krems (Land)</b>												
2002	54.291	43	0,8	472	515	-43	-0,8	1.460	1.365	95	1,7	
2003	54.334	77	1,4	444	509	-65	-1,2	1.361	1.208	153	2,8	
2004	54.411	206	3,8	510	500	10	0,2	1.518	1.315	203	3,7	
2005	54.617	36	0,7	446	515	-69	-1,3	1.427	1.324	103	1,9	
2006	54.653	242	4,4	472	466	6	0,1	1.595	1.362	233	4,3	
2007	54.895	282	5,1	481	465	16	0,3	1.690	1.416	274	5,0	
2008	55.177	286	5,2	471	506	-35	-0,6	1.832	1.493	339	6,1	
2009	55.463	141	2,5	462	503	-41	-0,7	1.742	1.557	185	3,3	
2010	55.604	18	0,3	474	531	-57	-1,0	1.667	1.583	84	1,5	
2011	55.622	344	6,2	476	501	-25	-0,4	1.904	1.536	368	6,6	
<b>314 Lilienfeld</b>												
2002	26.963	68	2,5	245	276	-31	-1,1	1.058	925	133	4,9	
2003	27.031	38	1,4	243	298	-55	-2,0	1.075	988	87	3,2	
2004	27.069	98	3,6	258	297	-39	-1,4	1.142	1.004	138	5,1	
2005	27.167	-87	-3,2	279	307	-28	-1,0	1.059	1.129	-70	-2,6	
2006	27.080	-103	-3,8	256	279	-23	-0,9	928	1.008	-80	-3,0	
2007	26.977	-28	-1,0	223	262	-39	-1,4	932	920	12	0,4	
2008	26.949	-45	-1,7	223	307	-84	-3,1	1.001	953	48	1,8	
2009	26.904	-174	-6,5	210	322	-112	-4,2	975	1.044	-69	-2,6	
2010	26.730	-175	-6,6	245	289	-44	-1,7	863	986	-123	-4,6	
2011	26.555	-128	-4,8	203	303	-100	-3,8	1.002	1.043	-41	-1,5	
<b>315 Melk</b>												
2002	75.541	-164	-2,2	737	718	19	0,3	1.653	1.802	-149	-2,0	
2003	75.377	98	1,3	780	792	-12	-0,2	1.643	1.553	90	1,2	
2004	75.475	260	3,4	771	710	61	0,8	1.666	1.485	181	2,4	
2005	75.735	186	2,5	775	727	48	0,6	1.828	1.689	139	1,8	
2006	75.921	208	2,7	699	715	-16	-0,2	1.976	1.762	214	2,8	
2007	76.129	183	2,4	667	742	-75	-1,0	2.033	1.771	262	3,4	
2008	76.312	261	3,4	778	747	31	0,4	2.082	1.856	226	3,0	
2009	76.573	-75	-1,0	717	787	-70	-0,9	2.045	2.059	-14	-0,2	
2010	76.498	-35	-0,5	700	762	-62	-0,8	1.922	1.893	29	0,4	
2011	76.463	-87	-1,1	742	768	-26	-0,3	1.950	2.034	-84	-1,1	
<b>316 Mistelbach</b>												
2002	72.483	135	1,9	614	766	-152	-2,1	1.970	1.655	315	4,3	
2003	72.618	37	0,5	576	868	-292	-4,0	1.947	1.628	319	4,4	
2004	72.655	386	5,3	584	741	-157	-2,2	2.085	1.563	522	7,2	
2005	73.041	416	5,7	573	790	-217	-3,0	2.219	1.597	622	8,5	
2006	73.457	254	3,5	584	756	-172	-2,3	2.014	1.602	412	5,6	
2007	73.711	307	4,2	597	725	-128	-1,7	2.214	1.771	443	6,0	
2008	74.018	263	3,5	580	814	-234	-3,2	2.244	1.759	485	6,5	
2009	74.281	-128	-1,7	507	821	-314	-4,2	2.019	1.865	154	2,1	
2010	74.153	-105	-1,4	601	796	-195	-2,6	1.984	1.901	83	1,1	
2011	74.048	-24	-0,3	595	829	-234	-3,2	2.079	1.876	203	2,7	
<b>317 Mödling</b>												
2002	106.816	708	6,6	965	989	-24	-0,2	5.428	4.705	723	6,7	
2003	107.524	835	7,7	973	1.029	-56	-0,5	5.124	4.268	856	7,9	
2004	108.359	1.356	12,4	956	941	15	0,1	5.701	4.414	1.287	11,8	
2005	109.715	1.063	9,6	995	971	24	0,2	5.432	4.430	1.002	9,1	
2006	110.778	883	7,9	1.014	946	68	0,6	5.082	4.289	793	7,1	
2007	111.661	816	7,3	980	943	37	0,3	5.342	4.563	779	7,0	
2008	112.477	501	4,4	947	993	-46	-0,4	5.327	4.780	547	4,9	
2009	112.978	351	3,1	951	1.035	-84	-0,7	4.932	4.517	415	3,7	
2010	113.329	332	2,9	939	1.016	-77	-0,7	4.864	4.470	394	3,5	
2011	113.661	836	7,3	948	1.039	-91	-0,8	5.489	4.588	901	7,9	

Wanderungsbilanz									Statis- tische Korrektur	Bevölke- rung am Jahres- ende	Jahr, Gebietseinheit (Code)
Außenwanderungen (mit dem Ausland)				Binnenwanderungen (innerhalb Österreichs)							
				über Grenzen der betrachteten Gebietseinh.				Umzüge innerhalb der Ge- bietseinh.			
Zuzüge	Wegzüge	Saldo		Zuzüge	Wegzüge	Saldo					
		absolut	je 1.000 der Bev.			absolut	je 1.000 der Bev.				
<b>312</b>											
485	471	14	0,2	1.893	1.395	498	7,3	3.677	-2	68.661	2002
682	378	304	4,4	2.239	1.504	735	10,6	2.746	28	69.687	2003
745	442	303	4,3	2.278	1.577	701	10,0	2.811	23	70.661	2004
660	521	139	2,0	2.376	1.707	669	9,4	2.607	19	71.507	2005
543	444	99	1,4	2.363	1.709	654	9,1	2.791	12	72.284	2006
577	337	240	3,3	2.468	1.697	771	10,6	3.082	16	73.201	2007
609	407	202	2,7	2.551	1.869	682	9,3	2.748	15	74.077	2008
547	523	24	0,3	2.235	1.897	338	4,6	2.675	11	74.450	2009
621	480	141	1,9	2.235	1.946	289	3,9	2.896	14	74.898	2010
687	459	228	3,0	2.375	1.992	383	5,1	2.876	-1	75.516	2011
<b>313</b>											
267	226	41	0,8	1.193	1.139	54	1,0	1.604	-9	54.334	2002
253	136	117	2,2	1.108	1.072	36	0,7	1.370	-11	54.411	2003
295	157	138	2,5	1.223	1.158	65	1,2	1.480	-7	54.617	2004
247	141	106	1,9	1.180	1.183	-3	-0,1	1.297	2	54.653	2005
222	139	83	1,5	1.373	1.223	150	2,7	1.448	3	54.895	2006
256	150	106	1,9	1.434	1.266	168	3,1	1.403	-8	55.177	2007
286	168	118	2,1	1.546	1.325	221	4,0	1.511	-18	55.463	2008
244	225	19	0,3	1.498	1.332	166	3,0	1.432	-3	55.604	2009
287	192	95	1,7	1.380	1.391	-11	-0,2	1.523	-9	55.622	2010
339	208	131	2,3	1.565	1.328	237	4,2	1.533	1	55.966	2011
<b>314</b>											
470	222	248	9,2	588	703	-115	-4,3	1.436	-34	27.031	2002
467	202	265	9,8	608	786	-178	-6,6	1.371	6	27.069	2003
568	149	419	15,5	574	855	-281	-10,4	1.436	-1	27.167	2004
437	137	300	11,1	622	992	-370	-13,6	1.312	11	27.080	2005
279	165	114	4,2	649	843	-194	-7,2	1.362	-	26.977	2006
253	164	89	3,3	679	756	-77	-2,9	1.256	-1	26.949	2007
314	174	140	5,2	687	779	-92	-3,4	1.273	-9	26.904	2008
274	227	47	1,8	701	817	-116	-4,3	1.277	7	26.730	2009
272	163	109	4,1	591	823	-232	-8,7	1.367	-8	26.555	2010
317	209	108	4,1	685	834	-149	-5,6	1.216	13	26.427	2011
<b>315</b>											
484	334	150	2,0	1.169	1.468	-299	-4,0	3.189	-34	75.377	2002
463	271	192	2,5	1.180	1.282	-102	-1,4	3.060	20	75.475	2003
453	225	228	3,0	1.213	1.260	-47	-0,6	2.983	18	75.735	2004
452	206	246	3,2	1.376	1.483	-107	-1,4	3.180	-1	75.921	2005
496	212	284	3,7	1.480	1.550	-70	-0,9	3.132	10	76.129	2006
443	263	180	2,4	1.590	1.508	82	1,1	2.984	-4	76.312	2007
562	314	248	3,2	1.520	1.542	-22	-0,3	3.082	4	76.573	2008
408	348	60	0,8	1.637	1.711	-74	-1,0	3.026	9	76.498	2009
413	334	79	1,0	1.509	1.559	-50	-0,7	3.016	-2	76.463	2010
483	399	84	1,1	1.467	1.635	-168	-2,2	3.026	23	76.376	2011
<b>316</b>											
366	292	74	1,0	1.604	1.363	241	3,3	2.589	-28	72.618	2002
366	216	150	2,1	1.581	1.412	169	2,3	2.639	10	72.655	2003
374	216	158	2,2	1.711	1.347	364	5,0	2.641	21	73.041	2004
379	215	164	2,2	1.840	1.382	458	6,3	2.647	11	73.457	2005
293	255	38	0,5	1.721	1.347	374	5,1	2.828	14	73.711	2006
354	284	70	0,9	1.860	1.487	373	5,0	2.609	-8	74.018	2007
483	272	211	2,8	1.761	1.487	274	3,7	2.558	12	74.281	2008
305	355	-50	-0,7	1.714	1.510	204	2,7	2.559	32	74.153	2009
298	300	-2	0,0	1.686	1.601	85	1,1	2.552	7	74.048	2010
325	292	33	0,4	1.754	1.584	170	2,3	2.664	7	74.024	2011
<b>317</b>											
1.379	1.182	197	1,8	4.049	3.523	526	4,9	4.793	9	107.524	2002
1.248	955	293	2,7	3.876	3.313	563	5,2	4.802	35	108.359	2003
1.468	926	542	5,0	4.233	3.488	745	6,8	4.805	54	109.715	2004
1.248	822	426	3,9	4.184	3.608	576	5,2	4.694	37	110.778	2005
1.088	849	239	2,1	3.994	3.440	554	5,0	4.379	22	111.661	2006
1.171	839	332	3,0	4.171	3.724	447	4,0	4.902	-	112.477	2007
1.096	955	141	1,3	4.231	3.825	406	3,6	4.761	-	112.978	2008
971	927	44	0,4	3.961	3.590	371	3,3	4.504	20	113.329	2009
1.018	809	209	1,8	3.846	3.661	185	1,6	4.201	15	113.661	2010
1.249	878	371	3,3	4.240	3.710	530	4,6	4.356	26	114.497	2011

**Tabelle 2: Bevölkerungsveränderung nach Komponenten und Gebietseinheiten 2002-2011**

Table 2: Population change by components and territorial units 2002-2011

Gebietseinheit, Jahr	Bevölkerung am Jahresanfang	Gesamtveränderung (inkl. Statistischer Korrektur)		Geburtenbilanz				Wanderungen insgesamt				
				Lebendgeborene	Sterbefälle	Saldo		Zuzüge	Wegzüge	Saldo		
		absolut	je 1.000 der Bev.			absolut	je 1.000 der Bev.			absolut	je 1.000 der Bev.	
<b>318 Neunkirchen</b>												
2002	85.774	35	0,4	806	999	-193	-2,2	2.526	2.265	261	3,0	
2003	85.809	120	1,4	783	990	-207	-2,4	2.486	2.180	306	3,6	
2004	85.929	460	5,3	773	986	-213	-2,5	3.101	2.435	666	7,7	
2005	86.389	298	3,4	810	971	-161	-1,9	3.192	2.781	411	4,7	
2006	86.687	-40	-0,5	758	949	-191	-2,2	3.056	2.892	164	1,9	
2007	86.647	-398	-4,6	750	912	-162	-1,9	2.916	3.148	-232	-2,7	
2008	86.249	-122	-1,4	736	897	-161	-1,9	2.770	2.719	51	0,6	
2009	86.127	-257	-3,0	700	893	-193	-2,2	2.736	2.817	-81	-0,9	
2010	85.870	-203	-2,4	703	983	-280	-3,3	2.676	2.585	91	1,1	
2011	85.667	-98	-1,1	722	921	-199	-2,3	2.799	2.707	92	1,1	
<b>319 Sankt Pölten (Land)</b>												
2002	93.333	290	3,1	879	927	-48	-0,5	3.092	2.705	387	4,1	
2003	93.623	420	4,5	808	887	-79	-0,8	3.256	2.775	481	5,1	
2004	94.043	754	8,0	885	868	17	0,2	3.384	2.658	726	7,7	
2005	94.797	484	5,1	863	916	-53	-0,6	3.403	2.901	502	5,3	
2006	95.281	334	3,5	906	922	-16	-0,2	3.323	3.001	322	3,4	
2007	95.615	350	3,7	846	937	-91	-0,9	3.392	2.977	415	4,3	
2008	95.965	447	4,6	876	834	42	0,4	3.419	2.982	437	4,5	
2009	96.412	85	0,9	803	898	-95	-1,0	3.367	3.191	176	1,8	
2010	96.497	8	0,1	835	907	-72	-0,7	3.324	3.233	91	0,9	
2011	96.505	223	2,3	861	864	-3	0,0	3.485	3.252	233	2,4	
<b>320 Scheibbs</b>												
2002	41.135	-92	-2,2	420	353	67	1,6	636	785	-149	-3,6	
2003	41.043	106	2,6	435	367	68	1,7	734	703	31	0,8	
2004	41.149	209	5,1	444	361	83	2,0	824	702	122	3,0	
2005	41.358	80	1,9	426	401	25	0,6	922	883	39	0,9	
2006	41.438	-15	-0,4	437	390	47	1,1	808	869	-61	-1,5	
2007	41.423	-72	-1,7	386	373	13	0,3	816	902	-86	-2,1	
2008	41.351	39	0,9	450	332	118	2,9	879	960	-81	-2,0	
2009	41.390	-163	-3,9	416	395	21	0,5	880	1.070	-190	-4,6	
2010	41.227	-71	-1,7	437	407	30	0,7	840	938	-98	-2,4	
2011	41.156	-104	-2,5	387	376	11	0,3	829	947	-118	-2,9	
<b>321 Tulln</b>												
2002	64.736	419	6,5	550	656	-106	-1,6	2.386	1.850	536	8,3	
2003	65.155	508	7,8	545	710	-165	-2,5	2.413	1.747	666	10,2	
2004	65.663	569	8,6	598	628	-30	-0,5	2.298	1.717	581	8,8	
2005	66.232	707	10,6	577	628	-51	-0,8	2.527	1.768	759	11,4	
2006	66.939	924	13,7	583	625	-42	-0,6	2.599	1.661	938	13,9	
2007	67.863	945	13,8	596	574	22	0,3	2.726	1.802	924	13,5	
2008	68.808	671	9,7	580	672	-92	-1,3	2.783	2.012	771	11,2	
2009	69.479	415	6,0	601	632	-31	-0,4	2.434	2.007	427	6,1	
2010	69.894	658	9,4	592	609	-17	-0,2	2.739	2.073	666	9,5	
2011	70.552	619	8,7	603	639	-36	-0,5	2.893	2.247	646	9,1	
<b>322 Waidhofen an der Thaya</b>												
2002	28.133	-243	-8,7	249	362	-113	-4,0	497	602	-105	-3,7	
2003	27.890	-98	-3,5	217	322	-105	-3,8	507	502	5	0,2	
2004	27.792	-137	-4,9	236	380	-144	-5,2	495	493	2	0,1	
2005	27.655	-72	-2,6	237	354	-117	-4,2	536	488	48	1,7	
2006	27.583	-121	-4,4	225	352	-127	-4,6	457	458	-1	0,0	
2007	27.462	-21	-0,8	211	342	-131	-4,8	563	454	109	4,0	
2008	27.441	-85	-3,1	218	297	-79	-2,9	562	575	-13	-0,5	
2009	27.356	-258	-9,5	197	348	-151	-5,5	528	640	-112	-4,1	
2010	27.098	-181	-6,7	167	293	-126	-4,7	534	581	-47	-1,7	
2011	26.917	-190	-7,1	197	349	-152	-5,7	561	607	-46	-1,7	
<b>323 Wiener Neustadt (Land)</b>												
2002	71.891	111	1,5	682	696	-14	-0,2	2.779	2.633	146	2,0	
2003	72.002	444	6,1	679	690	-11	-0,2	3.063	2.606	457	6,3	
2004	72.446	388	5,3	676	685	-9	-0,1	3.045	2.655	390	5,4	
2005	72.834	659	9,0	649	675	-26	-0,4	3.276	2.611	665	9,1	
2006	73.493	334	4,5	654	713	-59	-0,8	3.059	2.663	396	5,4	
2007	73.827	269	3,6	639	698	-59	-0,8	3.109	2.774	335	4,5	
2008	74.096	304	4,1	657	729	-72	-1,0	3.263	2.886	377	5,1	
2009	74.400	398	5,3	600	735	-135	-1,8	3.274	2.752	522	7,0	
2010	74.798	300	4,0	654	661	-7	-0,1	3.186	2.871	315	4,2	
2011	75.098	63	0,8	654	717	-63	-0,8	3.179	3.061	118	1,6	

Wanderungsbilanz									Statis- tische Korrektur	Bevölke- rung am Jahres- ende	Jahr, Gebietseinheit (Code)
Außenwanderungen (mit dem Ausland)				Binnenwanderungen (innerhalb Österreichs)							
				über Grenzen der betrachteten Gebietseinh.				Umzüge innerhalb der Ge- bietseinh.			
Zuzüge	Wegzüge	Saldo		Zuzüge	Wegzüge	Saldo					
		absolut	je 1.000 der Bev.			absolut	je 1.000 der Bev.				
<b>318</b>											
1.040	551	489	5,7	1.486	1.714	-228	-2,7	4.715	-33	85.809	2002
880	489	391	4,6	1.606	1.691	-85	-1,0	4.680	21	85.929	2003
1.109	522	587	6,8	1.992	1.913	79	0,9	4.642	7	86.389	2004
1.248	512	736	8,5	1.944	2.269	-325	-3,8	4.835	48	86.687	2005
906	512	394	4,5	2.150	2.380	-230	-2,7	5.020	-13	86.647	2006
875	642	233	2,7	2.041	2.506	-465	-5,4	4.541	-4	86.249	2007
844	527	317	3,7	1.926	2.192	-266	-3,1	4.239	-12	86.127	2008
734	562	172	2,0	2.002	2.255	-253	-2,9	4.396	17	85.870	2009
711	518	193	2,3	1.965	2.067	-102	-1,2	4.165	-14	85.667	2010
872	542	330	3,9	1.927	2.165	-238	-2,8	4.287	9	85.569	2011
<b>319</b>											
719	534	185	2,0	2.373	2.171	202	2,2	4.012	-49	93.623	2002
855	488	367	3,9	2.401	2.287	114	1,2	3.629	18	94.043	2003
761	407	354	3,7	2.623	2.251	372	3,9	3.488	11	94.797	2004
671	432	239	2,5	2.732	2.469	263	2,8	3.611	35	95.281	2005
569	416	153	1,6	2.754	2.585	169	1,8	3.585	28	95.615	2006
602	397	205	2,1	2.790	2.580	210	2,2	3.757	26	95.965	2007
589	467	122	1,3	2.830	2.515	315	3,3	3.628	-32	96.412	2008
645	564	81	0,8	2.722	2.627	95	1,0	3.492	4	96.497	2009
645	475	170	1,8	2.679	2.758	-79	-0,8	3.510	-11	96.505	2010
661	509	152	1,6	2.824	2.743	81	0,8	3.552	-7	96.728	2011
<b>320</b>											
103	139	-36	-0,9	533	646	-113	-2,8	1.339	-10	41.043	2002
143	72	71	1,7	591	631	-40	-1,0	1.421	7	41.149	2003
204	51	153	3,7	620	651	-31	-0,8	1.339	4	41.358	2004
207	87	120	2,9	715	796	-81	-2,0	1.483	16	41.438	2005
157	98	59	1,4	651	771	-120	-2,9	1.493	-1	41.423	2006
189	113	76	1,8	627	789	-162	-3,9	1.528	1	41.351	2007
183	153	30	0,7	696	807	-111	-2,7	1.550	2	41.390	2008
192	155	37	0,9	688	915	-227	-5,5	1.311	6	41.227	2009
182	101	81	2,0	658	837	-179	-4,3	1.395	-3	41.156	2010
167	117	50	1,2	662	830	-168	-4,1	1.505	3	41.052	2011
<b>321</b>											
626	482	144	2,2	1.760	1.368	392	6,0	3.109	-11	65.155	2002
681	503	178	2,7	1.732	1.244	488	7,5	2.716	7	65.663	2003
571	397	174	2,6	1.727	1.320	407	6,2	2.769	18	66.232	2004
649	369	280	4,2	1.878	1.399	479	7,2	2.906	-1	66.939	2005
585	373	212	3,1	2.014	1.288	726	10,8	2.706	28	67.863	2006
614	376	238	3,5	2.112	1.426	686	10,0	2.892	-1	68.808	2007
671	516	155	2,2	2.112	1.496	616	8,9	2.767	-8	69.479	2008
507	447	60	0,9	1.927	1.560	367	5,3	2.701	19	69.894	2009
606	439	167	2,4	2.133	1.634	499	7,1	2.766	9	70.552	2010
745	540	205	2,9	2.148	1.707	441	6,2	2.976	9	71.171	2011
<b>322</b>											
79	69	10	0,4	418	533	-115	-4,1	939	-25	27.890	2002
77	49	28	1,0	430	453	-23	-0,8	906	2	27.792	2003
54	37	17	0,6	441	456	-15	-0,5	938	5	27.655	2004
49	21	28	1,0	487	467	20	0,7	900	-3	27.583	2005
37	25	12	0,4	420	433	-13	-0,5	1.040	7	27.462	2006
74	34	40	1,5	489	420	69	2,5	933	1	27.441	2007
82	35	47	1,7	480	540	-60	-2,2	851	7	27.356	2008
67	81	-14	-0,5	461	559	-98	-3,6	867	5	27.098	2009
75	46	29	1,1	459	535	-76	-2,8	911	-8	26.917	2010
52	62	-10	-0,4	509	545	-36	-1,3	877	8	26.727	2011
<b>323</b>											
646	434	212	2,9	2.133	2.199	-66	-0,9	2.681	-21	72.002	2002
676	451	225	3,1	2.387	2.155	232	3,2	2.509	-2	72.446	2003
642	381	261	3,6	2.403	2.274	129	1,8	2.747	7	72.834	2004
579	358	221	3,0	2.697	2.253	444	6,1	2.440	20	73.493	2005
530	369	161	2,2	2.529	2.294	235	3,2	2.546	-3	73.827	2006
507	398	109	1,5	2.602	2.376	226	3,1	2.348	-7	74.096	2007
610	446	164	2,2	2.653	2.440	213	2,9	2.451	-1	74.400	2008
520	503	17	0,2	2.754	2.249	505	6,8	2.451	11	74.798	2009
614	503	111	1,5	2.572	2.368	204	2,7	2.347	-8	75.098	2010
651	519	132	1,8	2.528	2.542	-14	-0,2	2.443	8	75.161	2011

**Tabelle 2: Bevölkerungsveränderung nach Komponenten und Gebietseinheiten 2002-2011**

Table 2: Population change by components and territorial units 2002-2011

Gebietseinheit, Jahr	Bevölkerung am Jahresanfang	Gesamtveränderung (inkl. Statistischer Korrektur)		Geburtenbilanz				Wanderungen insgesamt				
		absolut	je 1.000 der Bev.	Lebendgeborene	Sterbefälle	Saldo		Zuzüge	Wegzüge	Saldo		
						absolut	je 1.000 der Bev.			absolut	je 1.000 der Bev.	
<b>324 Wien Umgebung</b>												
2002	101.855	772	7,6	824	1.079	-255	-2,5	5.132	4.114	1.018	10,0	
2003	102.627	1.105	10,7	831	1.060	-229	-2,2	5.229	3.964	1.265	12,3	
2004	103.732	1.701	16,3	911	1.033	-122	-1,2	5.814	4.047	1.767	16,9	
2005	105.433	1.695	15,9	897	1.084	-187	-1,8	5.797	3.968	1.829	17,2	
2006	107.128	1.484	13,8	912	1.065	-153	-1,4	5.798	4.230	1.568	14,5	
2007	108.612	1.766	16,1	833	1.101	-268	-2,4	6.241	4.225	2.016	18,4	
2008	110.378	1.707	15,3	927	1.130	-203	-1,8	6.407	4.496	1.911	17,2	
2009	112.085	1.122	10,0	887	1.171	-284	-2,5	6.154	4.746	1.408	12,5	
2010	113.207	1.064	9,4	1.020	1.109	-89	-0,8	5.900	4.777	1.123	9,9	
2011	114.271	1.112	9,7	947	1.181	-234	-2,0	6.254	4.961	1.293	11,3	
<b>325 Zwettl</b>												
2002	45.448	-261	-5,8	434	454	-20	-0,4	700	933	-233	-5,1	
2003	45.187	-173	-3,8	409	466	-57	-1,3	715	832	-117	-2,6	
2004	45.014	-169	-3,8	418	437	-19	-0,4	692	813	-121	-2,7	
2005	44.845	-138	-3,1	363	441	-78	-1,7	721	800	-79	-1,8	
2006	44.707	-222	-5,0	395	455	-60	-1,3	660	816	-156	-3,5	
2007	44.485	-235	-5,3	408	470	-62	-1,4	690	858	-168	-3,8	
2008	44.250	-66	-1,5	434	415	19	0,4	722	800	-78	-1,8	
2009	44.184	-148	-3,4	393	449	-56	-1,3	776	879	-103	-2,3	
2010	44.036	-242	-5,5	338	465	-127	-2,9	777	887	-110	-2,5	
2011	43.794	-104	-2,4	400	457	-57	-1,3	823	872	-49	-1,1	
<b>401 Linz (Stadt)</b>												
2002	182.304	1.523	8,3	1.770	2.010	-240	-1,3	9.976	8.383	1.593	8,7	
2003	183.827	1.345	7,3	1.751	2.009	-258	-1,4	10.240	8.655	1.585	8,6	
2004	185.172	1.609	8,7	1.914	1.920	-6	0,0	10.491	8.956	1.535	8,3	
2005	186.781	1.155	6,2	1.886	2.026	-140	-0,7	10.159	8.904	1.255	6,7	
2006	187.936	457	2,4	1.930	1.947	-17	-0,1	9.542	9.104	438	2,3	
2007	188.393	200	1,1	1.836	1.997	-161	-0,9	10.041	9.624	417	2,2	
2008	188.593	529	2,8	1.935	1.917	18	0,1	10.325	9.776	549	2,9	
2009	189.122	189	1,0	1.896	1.975	-79	-0,4	10.139	9.881	258	1,4	
2010	189.311	56	0,3	1.896	1.999	-103	-0,5	10.013	9.849	164	0,9	
2011	189.367	1.740	9,1	2.028	2.052	-24	-0,1	11.749	10.007	1.742	9,2	
<b>402 Steyr (Stadt)</b>												
2002	39.415	-304	-7,7	370	408	-38	-1,0	1.688	1.938	-250	-6,4	
2003	39.111	53	1,4	419	405	14	0,4	1.852	1.817	35	0,9	
2004	39.164	-71	-1,8	425	414	11	0,3	1.873	2.046	-173	-4,4	
2005	39.093	-29	-0,7	409	389	20	0,5	1.977	2.084	-107	-2,7	
2006	39.064	-128	-3,3	376	391	-15	-0,4	1.913	2.006	-93	-2,4	
2007	38.936	-265	-6,8	394	385	9	0,2	1.885	2.153	-268	-6,9	
2008	38.671	-269	-7,0	337	413	-76	-2,0	1.969	2.166	-197	-5,1	
2009	38.402	-37	-1,0	386	386	-	-	2.070	2.104	-34	-0,9	
2010	38.365	-52	-1,4	408	406	2	0,1	1.971	2.019	-48	-1,3	
2011	38.313	-65	-1,7	364	423	-59	-1,5	2.077	2.083	-6	-0,2	
<b>403 Wels (Stadt)</b>												
2002	56.842	631	11,0	673	504	169	3,0	3.198	2.710	488	8,5	
2003	57.473	241	4,2	677	525	152	2,6	2.935	2.872	63	1,1	
2004	57.714	350	6,0	645	501	144	2,5	3.149	2.955	194	3,4	
2005	58.064	415	7,1	671	508	163	2,8	3.237	2.996	241	4,1	
2006	58.479	50	0,9	612	459	153	2,6	3.010	3.099	-89	-1,5	
2007	58.529	-131	-2,2	620	523	97	1,7	3.012	3.232	-220	-3,8	
2008	58.398	144	2,5	664	488	176	3,0	3.315	3.329	-14	-0,2	
2009	58.542	32	0,5	617	522	95	1,6	3.109	3.174	-65	-1,1	
2010	58.574	139	2,4	631	469	162	2,8	3.081	3.096	-15	-0,3	
2011	58.713	4	0,1	590	512	78	1,3	3.267	3.356	-89	-1,5	
<b>404 Braunau am Inn</b>												
2002	95.025	244	2,6	848	813	35	0,4	2.233	2.020	213	2,2	
2003	95.269	62	0,7	852	856	-4	0,0	2.037	1.988	49	0,5	
2004	95.331	570	6,0	930	839	91	1,0	2.383	1.908	475	5,0	
2005	95.901	369	3,8	845	708	137	1,4	2.284	2.034	250	2,6	
2006	96.270	195	2,0	861	771	90	0,9	2.237	2.084	153	1,6	
2007	96.465	461	4,8	804	782	22	0,2	2.502	2.013	489	5,1	
2008	96.926	521	5,4	852	803	49	0,5	2.588	2.068	520	5,4	
2009	97.447	-65	-0,7	873	839	34	0,3	2.144	2.245	-101	-1,0	
2010	97.382	232	2,4	859	891	-32	-0,3	2.428	2.171	257	2,6	
2011	97.614	426	4,4	878	834	44	0,4	2.794	2.450	344	3,5	

Wanderungsbilanz									Statis- tische Korrektur	Bevölke- rung am Jahres- ende	Jahr, Gebietseinheit (Code)
Außenwanderungen (mit dem Ausland)				Binnenwanderungen (innerhalb Österreichs)							
				über Grenzen der betrachteten Gebietseinh.				Umzüge innerhalb der Ge- bietseinh.			
Zuzüge	Wegzüge	Saldo		Zuzüge	Wegzüge	Saldo					
		absolut	je 1.000 der Bev.			absolut	je 1.000 der Bev.				
<b>324</b>											
939	767	172	1,7	4.193	3.347	846	8,3	4.364	9	102.627	2002
980	610	370	3,6	4.249	3.354	895	8,7	3.678	69	103.732	2003
1.079	676	403	3,9	4.735	3.371	1.364	13,0	3.965	56	105.433	2004
1.133	652	481	4,5	4.664	3.316	1.348	12,7	3.973	53	107.128	2005
1.020	687	333	3,1	4.778	3.543	1.235	11,4	3.927	69	108.612	2006
947	675	272	2,5	5.294	3.550	1.744	15,9	3.987	18	110.378	2007
1.017	699	318	2,9	5.390	3.797	1.593	14,3	3.948	-1	112.085	2008
1.077	877	200	1,8	5.077	3.869	1.208	10,7	4.144	-2	113.207	2009
1.085	860	225	2,0	4.815	3.917	898	7,9	3.559	30	114.271	2010
1.345	916	429	3,7	4.909	4.045	864	7,5	4.145	53	115.383	2011
<b>325</b>											
155	116	39	0,9	545	817	-272	-6,0	1.033	-8	45.187	2002
178	111	67	1,5	537	721	-184	-4,1	981	1	45.014	2003
121	78	43	1,0	571	735	-164	-3,7	956	-29	44.845	2004
114	96	18	0,4	607	704	-97	-2,2	1.028	19	44.707	2005
79	68	11	0,2	581	748	-167	-3,7	994	-6	44.485	2006
83	60	23	0,5	607	798	-191	-4,3	1.093	-5	44.250	2007
99	52	47	1,1	623	748	-125	-2,8	1.038	-7	44.184	2008
114	77	37	0,8	662	802	-140	-3,2	1.081	11	44.036	2009
93	73	20	0,5	684	814	-130	-3,0	1.140	-5	43.794	2010
115	85	30	0,7	708	787	-79	-1,8	1.106	2	43.690	2011
<b>401</b>											
3.591	1.902	1.689	9,2	6.385	6.481	-96	-0,5	12.821	170	183.827	2002
3.404	2.048	1.356	7,3	6.836	6.607	229	1,2	13.948	18	185.172	2003
3.393	2.092	1.301	7,0	7.098	6.864	234	1,3	13.366	80	186.781	2004
2.904	1.641	1.263	6,7	7.255	7.263	-8	0,0	14.151	40	187.936	2005
2.394	1.762	632	3,4	7.148	7.342	-194	-1,0	13.438	36	188.393	2006
2.783	1.971	812	4,3	7.258	7.653	-395	-2,1	13.184	-56	188.593	2007
2.762	1.936	826	4,4	7.563	7.840	-277	-1,5	13.957	-38	189.122	2008
2.614	2.137	477	2,5	7.525	7.744	-219	-1,2	13.604	10	189.311	2009
2.595	2.368	227	1,2	7.418	7.481	-63	-0,3	14.047	-5	189.367	2010
3.449	2.144	1.305	6,9	8.300	7.863	437	2,3	15.308	22	191.107	2011
<b>402</b>											
458	315	143	3,6	1.230	1.623	-393	-10,0	2.773	-16	39.111	2002
534	346	188	4,8	1.318	1.471	-153	-3,9	2.778	4	39.164	2003
603	472	131	3,3	1.270	1.574	-304	-7,8	2.417	91	39.093	2004
552	413	139	3,6	1.425	1.671	-246	-6,3	2.632	58	39.064	2005
476	347	129	3,3	1.437	1.659	-222	-5,7	2.612	-20	38.936	2006
509	358	151	3,9	1.376	1.795	-419	-10,8	2.561	-6	38.671	2007
524	394	130	3,4	1.445	1.772	-327	-8,5	2.937	4	38.402	2008
538	482	56	1,5	1.532	1.622	-90	-2,3	2.598	-3	38.365	2009
527	478	49	1,3	1.444	1.541	-97	-2,5	2.666	-6	38.313	2010
632	496	136	3,6	1.445	1.587	-142	-3,7	2.918	-	38.248	2011
<b>403</b>											
981	547	434	7,6	2.217	2.163	54	0,9	4.137	-26	57.473	2002
844	598	246	4,3	2.091	2.274	-183	-3,2	4.033	26	57.714	2003
939	617	322	5,6	2.210	2.338	-128	-2,2	3.909	12	58.064	2004
855	574	281	4,8	2.382	2.422	-40	-0,7	4.185	11	58.479	2005
709	613	96	1,6	2.301	2.486	-185	-3,2	4.107	-14	58.529	2006
798	639	159	2,7	2.214	2.593	-379	-6,5	4.702	-8	58.398	2007
776	626	150	2,6	2.539	2.703	-164	-2,8	4.523	-18	58.542	2008
749	656	93	1,6	2.360	2.518	-158	-2,7	4.109	2	58.574	2009
735	622	113	1,9	2.346	2.474	-128	-2,2	4.512	-8	58.713	2010
860	610	250	4,3	2.407	2.746	-339	-5,8	4.159	15	58.717	2011
<b>404</b>											
894	597	297	3,1	1.339	1.423	-84	-0,9	5.059	-4	95.269	2002
853	610	243	2,5	1.184	1.378	-194	-2,0	4.879	17	95.331	2003
990	559	431	4,5	1.393	1.349	44	0,5	5.276	4	95.901	2004
848	548	300	3,1	1.436	1.486	-50	-0,5	4.713	-18	96.270	2005
814	616	198	2,1	1.423	1.468	-45	-0,5	5.080	-48	96.465	2006
1.032	620	412	4,3	1.470	1.393	77	0,8	5.284	-50	96.926	2007
1.040	638	402	4,1	1.548	1.430	118	1,2	5.313	-48	97.447	2008
767	648	119	1,2	1.377	1.597	-220	-2,3	4.810	2	97.382	2009
932	622	310	3,2	1.496	1.549	-53	-0,5	5.028	7	97.614	2010
1.228	780	448	4,6	1.566	1.670	-104	-1,1	5.293	38	98.040	2011

**Tabelle 2: Bevölkerungsveränderung nach Komponenten und Gebietseinheiten 2002-2011**

Table 2: Population change by components and territorial units 2002-2011

Gebietseinheit, Jahr	Bevölkerung am Jahresanfang	Gesamtveränderung (inkl. Statistischer Korrektur)		Geburtenbilanz				Wanderungen insgesamt				
				Lebendgeborene	Sterbefälle	Saldo		Zuzüge	Wegzüge	Saldo		
		absolut	je 1.000 der Bev.			absolut	je 1.000 der Bev.			absolut	je 1.000 der Bev.	
<b>405 Eferding</b>												
2002	30.666	52	1,7	302	225	77	2,5	836	863	-27	-0,9	
2003	30.718	109	3,5	300	264	36	1,2	818	753	65	2,1	
2004	30.827	241	7,8	304	242	62	2,0	965	790	175	5,7	
2005	31.068	123	4,0	264	239	25	0,8	964	868	96	3,1	
2006	31.191	132	4,2	269	241	28	0,9	935	830	105	3,4	
2007	31.323	143	4,6	296	261	35	1,1	893	797	96	3,1	
2008	31.466	126	4,0	302	250	52	1,6	862	786	76	2,4	
2009	31.592	98	3,1	282	273	9	0,3	892	809	83	2,6	
2010	31.690	53	1,7	302	257	45	1,4	830	824	6	0,2	
2011	31.743	-9	-0,3	290	294	-4	-0,1	887	892	-5	-0,2	
<b>406 Freistadt</b>												
2002	64.130	57	0,9	713	487	226	3,5	1.008	1.168	-160	-2,5	
2003	64.187	63	1,0	640	470	170	2,6	1.114	1.227	-113	-1,8	
2004	64.250	245	3,8	727	518	209	3,2	1.322	1.285	37	0,6	
2005	64.495	137	2,1	654	493	161	2,5	1.342	1.380	-38	-0,6	
2006	64.632	114	1,8	659	519	140	2,2	1.271	1.316	-45	-0,7	
2007	64.746	22	0,3	637	492	145	2,2	1.308	1.431	-123	-1,9	
2008	64.768	96	1,5	618	505	113	1,7	1.368	1.385	-17	-0,3	
2009	64.864	75	1,2	619	486	133	2,0	1.276	1.347	-71	-1,1	
2010	64.939	43	0,7	671	551	120	1,8	1.351	1.423	-72	-1,1	
2011	64.982	145	2,2	679	510	169	2,6	1.373	1.404	-31	-0,5	
<b>407 Gmunden</b>												
2002	99.401	21	0,2	937	863	74	0,7	2.236	2.265	-29	-0,3	
2003	99.422	65	0,7	914	912	2	0,0	2.321	2.247	74	0,7	
2004	99.487	376	3,8	978	927	51	0,5	2.491	2.178	313	3,1	
2005	99.863	148	1,5	907	971	-64	-0,6	2.503	2.300	203	2,0	
2006	100.011	-83	-0,8	886	932	-46	-0,5	2.359	2.379	-20	-0,2	
2007	99.928	-124	-1,2	855	892	-37	-0,4	2.328	2.401	-73	-0,7	
2008	99.804	43	0,4	896	963	-67	-0,7	2.472	2.356	116	1,2	
2009	99.847	-184	-1,8	891	972	-81	-0,8	2.322	2.417	-95	-1,0	
2010	99.663	-134	-1,3	825	972	-147	-1,5	2.358	2.339	19	0,2	
2011	99.529	86	0,9	893	962	-69	-0,7	2.661	2.537	124	1,2	
<b>408 Grieskirchen</b>												
2002	62.042	57	0,9	637	566	71	1,1	1.292	1.306	-14	-0,2	
2003	62.099	316	5,1	635	521	114	1,8	1.327	1.140	187	3,0	
2004	62.415	1	0,0	603	567	36	0,6	1.348	1.391	-43	-0,7	
2005	62.416	59	0,9	621	635	-14	-0,2	1.458	1.403	55	0,9	
2006	62.475	-6	-0,1	599	512	87	1,4	1.425	1.529	-104	-1,7	
2007	62.469	52	0,8	605	581	24	0,4	1.619	1.588	31	0,5	
2008	62.521	182	2,9	584	488	96	1,5	1.650	1.565	85	1,4	
2009	62.703	-26	-0,4	649	567	82	1,3	1.477	1.592	-115	-1,8	
2010	62.677	-33	-0,5	629	482	147	2,3	1.456	1.637	-181	-2,9	
2011	62.644	30	0,5	524	569	-45	-0,7	1.732	1.653	79	1,3	
<b>409 Kirchdorf an der Krems</b>												
2002	55.312	77	1,4	570	490	80	1,4	1.288	1.327	-39	-0,7	
2003	55.389	27	0,5	567	504	63	1,1	1.332	1.373	-41	-0,7	
2004	55.416	189	3,4	539	476	63	1,1	1.427	1.312	115	2,1	
2005	55.605	50	0,9	578	480	98	1,8	1.307	1.368	-61	-1,1	
2006	55.655	29	0,5	571	468	103	1,9	1.283	1.358	-75	-1,3	
2007	55.684	-12	-0,2	546	508	38	0,7	1.304	1.351	-47	-0,8	
2008	55.672	195	3,5	529	502	27	0,5	1.435	1.265	170	3,0	
2009	55.867	-61	-1,1	560	503	57	1,0	1.304	1.429	-125	-2,2	
2010	55.806	-140	-2,5	543	522	21	0,4	1.281	1.428	-147	-2,6	
2011	55.666	-41	-0,7	551	502	49	0,9	1.480	1.566	-86	-1,5	
<b>410 Linz-Land</b>												
2002	129.754	1.055	8,1	1.239	1.000	239	1,8	5.406	4.617	789	6,1	
2003	130.809	1.000	7,6	1.308	1.037	271	2,1	5.343	4.610	733	5,6	
2004	131.809	896	6,8	1.309	1.025	284	2,1	5.440	4.863	577	4,4	
2005	132.705	929	7,0	1.260	993	267	2,0	5.873	5.216	657	4,9	
2006	133.634	1.433	10,7	1.315	1.053	262	2,0	6.224	5.032	1.192	8,9	
2007	135.067	1.151	8,5	1.323	1.053	270	2,0	6.228	5.340	888	6,5	
2008	136.218	1.026	7,5	1.303	1.053	250	1,8	6.486	5.686	800	5,9	
2009	137.244	872	6,3	1.348	1.111	237	1,7	6.341	5.751	590	4,3	
2010	138.116	605	4,4	1.463	1.078	385	2,8	6.180	5.921	259	1,9	
2011	138.721	612	4,4	1.395	1.106	289	2,1	6.751	6.471	280	2,0	



Wanderungsbilanz									Statis- tische Korrektur	Bevölke- rung am Jahres- ende	Jahr, Gebietseinheit (Code)
Außenwanderungen (mit dem Ausland)				Binnenwanderungen (innerhalb Österreichs)							
				über Grenzen der betrachteten Gebietseinh.				Umzüge innerhalb der Ge- bietseinh.			
Zuzüge	Wegzüge	Saldo		Zuzüge	Wegzüge	Saldo					
		absolut	je 1.000 der Bev.			absolut	je 1.000 der Bev.				
<b>405</b>											
225	158	67	2,2	611	705	-94	-3,1	1.037	2	30.718	2002
225	136	89	2,9	593	617	-24	-0,8	1.083	8	30.827	2003
279	140	139	4,5	686	650	36	1,2	1.075	4	31.068	2004
224	116	108	3,5	740	752	-12	-0,4	1.147	2	31.191	2005
168	158	10	0,3	767	672	95	3,0	1.172	-1	31.323	2006
174	121	53	1,7	719	676	43	1,4	1.225	12	31.466	2007
156	105	51	1,6	706	681	25	0,8	988	-2	31.592	2008
125	94	31	1,0	767	715	52	1,6	1.116	6	31.690	2009
115	74	41	1,3	715	750	-35	-1,1	1.119	2	31.743	2010
147	97	50	1,6	740	795	-55	-1,7	1.202	-	31.734	2011
<b>406</b>											
250	207	43	0,7	758	961	-203	-3,2	2.101	-9	64.187	2002
212	152	60	0,9	902	1.075	-173	-2,7	2.003	6	64.250	2003
344	133	211	3,3	978	1.152	-174	-2,7	2.033	-1	64.495	2004
312	157	155	2,4	1.030	1.223	-193	-3,0	2.140	14	64.632	2005
217	157	60	0,9	1.054	1.159	-105	-1,6	2.139	19	64.746	2006
183	133	50	0,8	1.125	1.298	-173	-2,7	2.357	-	64.768	2007
223	161	62	1,0	1.145	1.224	-79	-1,2	2.244	-	64.864	2008
210	183	27	0,4	1.066	1.164	-98	-1,5	2.242	13	64.939	2009
186	145	41	0,6	1.165	1.278	-113	-1,7	2.291	-5	64.982	2010
209	155	54	0,8	1.164	1.249	-85	-1,3	2.328	7	65.127	2011
<b>407</b>											
758	598	160	1,6	1.478	1.667	-189	-1,9	7.499	-24	99.422	2002
796	591	205	2,1	1.525	1.656	-131	-1,3	5.479	-11	99.487	2003
811	501	310	3,1	1.680	1.677	3	0,0	5.689	12	99.863	2004
815	518	297	3,0	1.688	1.782	-94	-0,9	5.322	9	100.011	2005
690	465	225	2,3	1.669	1.914	-245	-2,5	5.498	-17	99.928	2006
668	531	137	1,4	1.660	1.870	-210	-2,1	5.980	-14	99.804	2007
780	532	248	2,5	1.692	1.824	-132	-1,3	5.616	-6	99.847	2008
705	552	153	1,5	1.617	1.865	-248	-2,5	5.753	-8	99.663	2009
669	489	180	1,8	1.689	1.850	-161	-1,6	5.500	-6	99.529	2010
885	587	298	3,0	1.776	1.950	-174	-1,7	5.670	31	99.615	2011
<b>408</b>											
324	252	72	1,2	968	1.054	-86	-1,4	2.206	-	62.099	2002
305	204	101	1,6	1.022	936	86	1,4	2.313	15	62.415	2003
298	180	118	1,9	1.050	1.211	-161	-2,6	2.228	8	62.416	2004
306	208	98	1,6	1.152	1.195	-43	-0,7	2.520	18	62.475	2005
305	210	95	1,5	1.120	1.319	-199	-3,2	2.345	11	62.469	2006
332	209	123	2,0	1.287	1.379	-92	-1,5	2.427	-3	62.521	2007
360	220	140	2,2	1.290	1.345	-55	-0,9	2.529	1	62.703	2008
305	240	65	1,0	1.172	1.352	-180	-2,9	2.351	7	62.677	2009
310	245	65	1,0	1.146	1.392	-246	-3,9	2.278	1	62.644	2010
343	253	90	1,4	1.389	1.400	-11	-0,2	2.566	-4	62.674	2011
<b>409</b>											
373	353	20	0,4	915	974	-59	-1,1	2.683	36	55.389	2002
508	300	208	3,8	824	1.073	-249	-4,5	2.718	5	55.416	2003
476	286	190	3,4	951	1.026	-75	-1,4	3.061	11	55.605	2004
316	300	16	0,3	991	1.068	-77	-1,4	2.793	13	55.655	2005
325	218	107	1,9	958	1.140	-182	-3,3	2.656	1	55.684	2006
321	233	88	1,6	983	1.118	-135	-2,4	2.803	-3	55.672	2007
312	178	134	2,4	1.123	1.087	36	0,6	2.875	-2	55.867	2008
293	232	61	1,1	1.011	1.197	-186	-3,3	2.613	7	55.806	2009
298	163	135	2,4	983	1.265	-282	-5,1	2.680	-14	55.666	2010
329	288	41	0,7	1.151	1.278	-127	-2,3	2.789	-4	55.625	2011
<b>410</b>											
1.213	750	463	3,6	4.193	3.867	326	2,5	6.818	27	130.809	2002
1.210	649	561	4,3	4.133	3.961	172	1,3	5.809	-4	131.809	2003
1.167	704	463	3,5	4.273	4.159	114	0,9	5.867	35	132.705	2004
1.302	685	617	4,6	4.571	4.531	40	0,3	6.552	5	133.634	2005
1.249	890	359	2,7	4.975	4.142	833	6,2	6.861	-21	135.067	2006
1.264	863	401	3,0	4.964	4.477	487	3,6	6.738	-7	136.218	2007
1.305	890	415	3,0	5.181	4.796	385	2,8	7.135	-24	137.244	2008
1.259	1.026	233	1,7	5.082	4.725	357	2,6	6.405	45	138.116	2009
1.336	1.071	265	1,9	4.844	4.850	-6	0,0	6.879	-39	138.721	2010
1.616	1.157	459	3,3	5.135	5.314	-179	-1,3	6.891	43	139.333	2011

**Tabelle 2: Bevölkerungsveränderung nach Komponenten und Gebietseinheiten 2002-2011**

Table 2: Population change by components and territorial units 2002-2011

Gebietseinheit, Jahr	Bevölkerung am Jahresanfang	Gesamtveränderung (inkl. Statistischer Korrektur)		Geburtenbilanz				Wanderungen insgesamt				
		absolut	je 1.000 der Bev.	Lebendgeborene	Sterbefälle	Saldo		Zuzüge	Wegzüge	Saldo		
						absolut	je 1.000 der Bev.			absolut	je 1.000 der Bev.	
<b>411 Perg</b>												
2002	64.106	292	4,5	686	493	193	3,0	1.521	1.401	120	1,9	
2003	64.398	224	3,5	641	529	112	1,7	1.589	1.494	95	1,5	
2004	64.622	496	7,6	694	448	246	3,8	2.018	1.790	228	3,5	
2005	65.118	108	1,7	660	507	153	2,3	2.109	2.171	-62	-1,0	
2006	65.226	121	1,9	681	512	169	2,6	2.113	2.163	-50	-0,8	
2007	65.347	157	2,4	658	503	155	2,4	2.167	2.167	-	-	
2008	65.504	140	2,1	685	472	213	3,2	2.386	2.453	-67	-1,0	
2009	65.644	-24	-0,4	663	572	91	1,4	2.011	2.107	-96	-1,5	
2010	65.620	6	0,1	644	562	82	1,2	1.929	2.018	-89	-1,4	
2011	65.626	231	3,5	665	516	149	2,3	2.276	2.215	61	0,9	
<b>412 Ried im Innkreis</b>												
2002	58.320	89	1,5	627	478	149	2,6	1.267	1.326	-59	-1,0	
2003	58.409	38	0,7	595	508	87	1,5	1.205	1.251	-46	-0,8	
2004	58.447	134	2,3	569	486	83	1,4	1.250	1.212	38	0,6	
2005	58.581	125	2,1	554	515	39	0,7	1.263	1.195	68	1,2	
2006	58.706	-17	-0,3	530	484	46	0,8	1.259	1.311	-52	-0,9	
2007	58.689	21	0,4	559	502	57	1,0	1.386	1.428	-42	-0,7	
2008	58.710	51	0,9	568	495	73	1,2	1.441	1.461	-20	-0,3	
2009	58.761	-85	-1,4	484	494	-10	-0,2	1.360	1.437	-77	-1,3	
2010	58.676	4	0,1	527	512	15	0,3	1.482	1.494	-12	-0,2	
2011	58.680	-92	-1,6	515	478	37	0,6	1.532	1.676	-144	-2,5	
<b>413 Rohrbach</b>												
2002	57.805	-219	-3,8	528	453	75	1,3	809	1.096	-287	-5,0	
2003	57.586	-107	-1,9	534	466	68	1,2	852	1.018	-166	-2,9	
2004	57.479	8	0,1	554	478	76	1,3	979	1.046	-67	-1,2	
2005	57.487	-7	-0,1	530	444	86	1,5	921	1.023	-102	-1,8	
2006	57.480	-34	-0,6	582	448	134	2,3	834	997	-163	-2,8	
2007	57.446	-10	-0,2	579	416	163	2,8	871	1.050	-179	-3,1	
2008	57.436	-110	-1,9	568	456	112	2,0	901	1.129	-228	-4,0	
2009	57.326	-253	-4,4	545	451	94	1,6	841	1.195	-354	-6,2	
2010	57.073	-141	-2,5	561	455	106	1,9	776	1.018	-242	-4,2	
2011	56.932	-183	-3,2	526	429	97	1,7	839	1.122	-283	-5,0	
<b>414 Schärding</b>												
2002	56.929	-11	-0,2	646	488	158	2,8	1.081	1.248	-167	-2,9	
2003	56.918	-81	-1,4	506	541	-35	-0,6	1.115	1.185	-70	-1,2	
2004	56.837	113	2,0	508	446	62	1,1	1.231	1.197	34	0,6	
2005	56.950	-129	-2,3	528	502	26	0,5	1.154	1.345	-191	-3,4	
2006	56.821	-38	-0,7	516	513	3	0,1	1.250	1.321	-71	-1,2	
2007	56.783	15	0,3	461	446	15	0,3	1.179	1.183	-4	-0,1	
2008	56.798	-4	-0,1	493	518	-25	-0,4	1.335	1.319	16	0,3	
2009	56.794	-127	-2,2	500	477	23	0,4	1.096	1.270	-174	-3,1	
2010	56.667	-150	-2,7	513	531	-18	-0,3	1.097	1.264	-167	-3,0	
2011	56.517	84	1,5	475	517	-42	-0,7	1.395	1.286	109	1,9	
<b>415 Steyr-Land</b>												
2002	57.696	116	2,0	551	570	-19	-0,3	1.726	1.575	151	2,6	
2003	57.812	199	3,4	543	518	25	0,4	1.694	1.521	173	3,0	
2004	58.011	314	5,4	528	500	28	0,5	1.860	1.571	289	5,0	
2005	58.325	252	4,3	538	500	38	0,7	1.888	1.667	221	3,8	
2006	58.577	132	2,3	523	510	13	0,2	1.860	1.749	111	1,9	
2007	58.709	49	0,8	520	526	-6	-0,1	1.829	1.767	62	1,1	
2008	58.758	88	1,5	519	529	-10	-0,2	1.933	1.838	95	1,6	
2009	58.846	-67	-1,1	509	522	-13	-0,2	1.845	1.904	-59	-1,0	
2010	58.779	5	0,1	527	517	10	0,2	1.798	1.806	-8	-0,1	
2011	58.784	-148	-2,5	496	541	-45	-0,8	1.858	1.960	-102	-1,7	
<b>416 Urfahr-Umgebung</b>												
2002	78.126	408	5,2	796	526	270	3,4	2.182	2.048	134	1,7	
2003	78.534	243	3,1	734	567	167	2,1	2.158	2.086	72	0,9	
2004	78.777	529	6,7	777	527	250	3,2	2.252	1.986	266	3,4	
2005	79.306	652	8,2	785	478	307	3,9	2.492	2.189	303	3,8	
2006	79.958	185	2,3	746	560	186	2,3	2.294	2.310	-16	-0,2	
2007	80.143	307	3,8	749	526	223	2,8	2.337	2.250	87	1,1	
2008	80.450	179	2,2	747	520	227	2,8	2.484	2.526	-42	-0,5	
2009	80.629	153	1,9	686	558	128	1,6	2.478	2.454	24	0,3	
2010	80.782	370	4,6	788	575	213	2,6	2.571	2.413	158	2,0	
2011	81.152	484	5,9	752	544	208	2,6	2.713	2.439	274	3,4	

Wanderungsbilanz									Statis- tische Korrektur	Bevölke- rung am Jahres- ende	Jahr, Gebietseinheit (Code)
Außenwanderungen (mit dem Ausland)				Binnenwanderungen (innerhalb Österreichs)							
				über Grenzen der betrachteten Gebietseinh.				Umzüge innerhalb der Ge- bietseinh.			
Zuzüge	Wegzüge	Saldo		Zuzüge	Wegzüge	Saldo					
		absolut	je 1.000 der Bev.			absolut	je 1.000 der Bev.				
<b>411</b>											
488	251	237	3,7	1.033	1.150	-117	-1,8	6.073	-21	64.398	2002
544	263	281	4,4	1.045	1.231	-186	-2,9	2.437	17	64.622	2003
669	238	431	6,6	1.349	1.552	-203	-3,1	2.861	22	65.118	2004
716	207	509	7,8	1.393	1.964	-571	-8,8	2.944	17	65.226	2005
653	271	382	5,9	1.460	1.892	-432	-6,6	2.873	2	65.347	2006
646	257	389	5,9	1.521	1.910	-389	-5,9	2.819	2	65.504	2007
729	282	447	6,8	1.657	2.171	-514	-7,8	2.808	-6	65.644	2008
496	384	112	1,7	1.515	1.723	-208	-3,2	2.794	-19	65.620	2009
544	361	183	2,8	1.385	1.657	-272	-4,1	2.860	13	65.626	2010
734	411	323	4,9	1.542	1.804	-262	-4,0	2.877	21	65.857	2011
<b>412</b>											
403	383	20	0,3	864	943	-79	-1,4	2.773	-1	58.409	2002
409	278	131	2,2	796	973	-177	-3,0	2.856	-3	58.447	2003
362	235	127	2,2	888	977	-89	-1,5	2.978	13	58.581	2004
383	243	140	2,4	880	952	-72	-1,2	2.810	18	58.706	2005
330	281	49	0,8	929	1.030	-101	-1,7	3.003	-11	58.689	2006
386	284	102	1,7	1.000	1.144	-144	-2,5	3.107	6	58.710	2007
446	314	132	2,2	995	1.147	-152	-2,6	2.902	-2	58.761	2008
369	320	49	0,8	991	1.117	-126	-2,1	2.834	2	58.676	2009
430	347	83	1,4	1.052	1.147	-95	-1,6	2.857	1	58.680	2010
452	423	29	0,5	1.080	1.253	-173	-3,0	2.927	15	58.588	2011
<b>413</b>											
267	268	-1	0,0	542	828	-286	-5,0	2.611	-7	57.586	2002
295	196	99	1,7	557	822	-265	-4,6	1.884	-9	57.479	2003
340	162	178	3,1	639	884	-245	-4,3	1.757	-1	57.487	2004
264	120	144	2,5	657	903	-246	-4,3	1.844	9	57.480	2005
181	136	45	0,8	653	861	-208	-3,6	1.920	-5	57.446	2006
175	127	48	0,8	696	923	-227	-4,0	2.019	6	57.436	2007
195	125	70	1,2	706	1.004	-298	-5,2	1.757	6	57.326	2008
179	172	7	0,1	662	1.023	-361	-6,3	1.903	7	57.073	2009
190	125	65	1,1	586	893	-307	-5,4	1.806	-5	56.932	2010
209	113	96	1,7	630	1.009	-379	-6,7	1.906	3	56.749	2011
<b>414</b>											
479	435	44	0,8	602	813	-211	-3,7	2.235	-2	56.918	2002
486	376	110	1,9	629	809	-180	-3,2	2.356	24	56.837	2003
463	335	128	2,2	768	862	-94	-1,7	2.271	17	56.950	2004
395	363	32	0,6	759	982	-223	-3,9	2.327	36	56.821	2005
509	375	134	2,4	741	946	-205	-3,6	2.247	30	56.783	2006
469	351	118	2,1	710	832	-122	-2,1	2.354	4	56.798	2007
483	339	144	2,5	852	980	-128	-2,3	2.333	5	56.794	2008
426	391	35	0,6	670	879	-209	-3,7	2.490	24	56.667	2009
413	338	75	1,3	684	926	-242	-4,3	2.316	35	56.517	2010
494	399	95	1,7	901	887	14	0,2	2.332	17	56.601	2011
<b>415</b>											
271	302	-31	-0,5	1.455	1.273	182	3,2	1.980	-16	57.812	2002
264	200	64	1,1	1.430	1.321	109	1,9	1.931	1	58.011	2003
273	200	73	1,3	1.587	1.371	216	3,7	2.019	-3	58.325	2004
330	237	93	1,6	1.558	1.430	128	2,2	1.964	-7	58.577	2005
296	256	40	0,7	1.564	1.493	71	1,2	1.958	8	58.709	2006
307	227	80	1,4	1.522	1.540	-18	-0,3	1.959	-7	58.758	2007
311	226	85	1,4	1.622	1.612	10	0,2	2.093	3	58.846	2008
272	279	-7	-0,1	1.573	1.625	-52	-0,9	1.873	5	58.779	2009
264	279	-15	-0,3	1.534	1.527	7	0,1	1.990	3	58.784	2010
341	239	102	1,7	1.517	1.721	-204	-3,5	2.084	-1	58.636	2011
<b>416</b>											
275	293	-18	-0,2	1.907	1.755	152	1,9	2.416	4	78.534	2002
318	200	118	1,5	1.840	1.886	-46	-0,6	2.326	4	78.777	2003
340	209	131	1,7	1.912	1.777	135	1,7	2.307	13	79.306	2004
327	240	87	1,1	2.165	1.949	216	2,7	2.332	42	79.958	2005
293	257	36	0,4	2.001	2.053	-52	-0,6	2.533	15	80.143	2006
300	246	54	0,7	2.037	2.004	33	0,4	2.227	-3	80.450	2007
389	281	108	1,3	2.095	2.245	-150	-1,9	2.475	-6	80.629	2008
311	239	72	0,9	2.167	2.215	-48	-0,6	2.413	1	80.782	2009
313	248	65	0,8	2.258	2.165	93	1,1	2.537	-1	81.152	2010
366	244	122	1,5	2.347	2.195	152	1,9	2.845	2	81.636	2011

**Tabelle 2: Bevölkerungsveränderung nach Komponenten und Gebietseinheiten 2002-2011**

Table 2: Population change by components and territorial units 2002-2011

Gebietseinheit, Jahr	Bevölkerung am Jahresanfang	Gesamtveränderung (inkl. Statistischer Korrektur)		Geburtenbilanz				Wanderungen insgesamt				
				Lebendgeborene	Sterbefälle	Saldo		Zuzüge	Wegzüge	Saldo		
		absolut	je 1.000 der Bev.			absolut	je 1.000 der Bev.			absolut	je 1.000 der Bev.	
<b>417 Vöcklabruck</b>												
2002	126.662	299	2,4	1.341	1.088	253	2,0	3.027	2.987	40	0,3	
2003	126.961	535	4,2	1.315	1.153	162	1,3	3.192	2.818	374	2,9	
2004	127.496	544	4,3	1.300	1.060	240	1,9	4.124	3.837	287	2,2	
2005	128.040	909	7,1	1.297	1.058	239	1,9	4.869	4.208	661	5,1	
2006	128.949	341	2,6	1.253	1.061	192	1,5	4.288	4.139	149	1,2	
2007	129.290	289	2,2	1.276	1.085	191	1,5	4.285	4.150	135	1,0	
2008	129.579	284	2,2	1.287	1.098	189	1,5	4.449	4.340	109	0,8	
2009	129.863	80	0,6	1.285	1.099	186	1,4	3.999	4.089	-90	-0,7	
2010	129.943	145	1,1	1.273	1.096	177	1,4	3.911	3.936	-25	-0,2	
2011	130.088	437	3,4	1.237	1.023	214	1,6	4.486	4.278	208	1,6	
<b>418 Wels-Land</b>												
2002	63.267	343	5,4	646	543	103	1,6	2.521	2.264	257	4,1	
2003	63.610	624	9,8	589	507	82	1,3	2.820	2.297	523	8,2	
2004	64.234	694	10,7	633	496	137	2,1	2.785	2.226	559	8,7	
2005	64.928	295	4,5	637	541	96	1,5	2.855	2.659	196	3,0	
2006	65.223	493	7,5	618	525	93	1,4	2.963	2.550	413	6,3	
2007	65.716	676	10,2	579	546	33	0,5	3.126	2.481	645	9,8	
2008	66.392	518	7,8	653	496	157	2,4	3.243	2.872	371	5,6	
2009	66.910	265	4,0	605	542	63	0,9	3.013	2.816	197	2,9	
2010	67.175	394	5,8	692	552	140	2,1	2.862	2.598	264	3,9	
2011	67.569	391	5,8	639	527	112	1,7	3.129	2.858	271	4,0	
<b>501 Salzburg (Stadt)</b>												
2002	143.671	-663	-4,6	1.460	1.409	51	0,4	7.551	8.357	-806	-5,6	
2003	143.008	1.096	7,6	1.348	1.448	-100	-0,7	7.665	6.607	1.058	7,4	
2004	144.104	1.020	7,1	1.386	1.250	136	0,9	7.948	7.181	767	5,3	
2005	145.124	1.360	9,3	1.397	1.347	50	0,3	7.964	6.818	1.146	7,9	
2006	146.484	361	2,5	1.353	1.330	23	0,2	7.481	7.181	300	2,0	
2007	146.845	324	2,2	1.331	1.324	7	0,0	7.612	7.225	387	2,6	
2008	147.169	563	3,8	1.394	1.222	172	1,2	8.028	7.622	406	2,8	
2009	147.732	-161	-1,1	1.328	1.313	15	0,1	8.006	8.177	-171	-1,2	
2010	147.571	507	3,4	1.325	1.318	7	0,0	8.157	7.568	589	4,0	
2011	148.078	443	3,0	1.352	1.409	-57	-0,4	8.688	8.175	513	3,5	
<b>502 Hallein</b>												
2002	54.380	244	4,5	636	423	213	3,9	1.403	1.374	29	0,5	
2003	54.624	300	5,5	602	423	179	3,3	1.476	1.353	123	2,2	
2004	54.924	365	6,6	643	392	251	4,6	1.554	1.438	116	2,1	
2005	55.289	384	6,9	613	402	211	3,8	1.651	1.498	153	2,8	
2006	55.673	250	4,5	549	421	128	2,3	1.667	1.549	118	2,1	
2007	55.923	341	6,1	570	399	171	3,0	1.764	1.590	174	3,1	
2008	56.264	456	8,1	606	400	206	3,6	1.851	1.620	231	4,1	
2009	56.720	237	4,2	575	441	134	2,4	1.779	1.662	117	2,1	
2010	56.957	389	6,8	610	422	188	3,3	1.926	1.722	204	3,6	
2011	57.346	384	6,7	580	418	162	2,8	2.062	1.842	220	3,8	
<b>503 Salzburg-Umgebung</b>												
2002	135.777	550	4,0	1.415	951	464	3,4	4.831	4.735	96	0,7	
2003	136.327	747	5,5	1.345	1.025	320	2,3	4.892	4.486	406	3,0	
2004	137.074	862	6,3	1.371	977	394	2,9	5.057	4.602	455	3,3	
2005	137.936	478	3,5	1.359	992	367	2,7	4.659	4.569	90	0,7	
2006	138.414	848	6,1	1.378	931	447	3,2	5.174	4.783	391	2,8	
2007	139.262	707	5,1	1.335	958	377	2,7	5.087	4.739	348	2,5	
2008	139.969	945	6,7	1.319	935	384	2,7	5.399	4.834	565	4,0	
2009	140.914	638	4,5	1.316	1.036	280	2,0	5.295	5.000	295	2,1	
2010	141.552	813	5,7	1.354	1.038	316	2,2	5.407	4.927	480	3,4	
2011	142.365	1.160	8,1	1.327	1.032	295	2,1	5.866	5.017	849	5,9	
<b>504 Sankt Johann im Pongau</b>												
2002	77.619	254	3,3	876	564	312	4,0	2.609	2.667	-58	-0,7	
2003	77.873	327	4,2	822	615	207	2,7	2.493	2.400	93	1,2	
2004	78.200	208	2,7	799	575	224	2,9	2.405	2.442	-37	-0,5	
2005	78.408	212	2,7	871	593	278	3,5	2.336	2.439	-103	-1,3	
2006	78.620	-266	-3,4	798	568	230	2,9	1.979	2.494	-515	-6,6	
2007	78.354	-67	-0,9	818	572	246	3,1	2.072	2.374	-302	-3,9	
2008	78.287	42	0,5	825	572	253	3,2	2.065	2.267	-202	-2,6	
2009	78.329	-54	-0,7	778	603	175	2,2	1.856	2.069	-213	-2,7	
2010	78.275	92	1,2	823	587	236	3,0	1.909	2.060	-151	-1,9	
2011	78.367	178	2,3	843	600	243	3,1	2.045	2.110	-65	-0,8	

Wanderungsbilanz									Statis- tische Korrektur	Bevölke- rung am Jahres- ende	Jahr, Gebietseinheit (Code)
Außenwanderungen (mit dem Ausland)				Binnenwanderungen (innerhalb Österreichs)							
				über Grenzen der betrachteten Gebietseinh.				Umzüge innerhalb der Ge- bietseinh.			
Zuzüge	Wegzüge	Saldo		Zuzüge	Wegzüge	Saldo					
		absolut	je 1.000 der Bev.			absolut	je 1.000 der Bev.				
<b>417</b>											
1.189	825	364	2,9	1.838	2.162	-324	-2,6	7.006	6	126.961	2002
1.226	677	549	4,3	1.966	2.141	-175	-1,4	6.968	-1	127.496	2003
2.181	617	1.564	12,2	1.943	3.220	-1.277	-10,0	6.834	17	128.040	2004
2.667	569	2.098	16,3	2.202	3.639	-1.437	-11,2	7.171	9	128.949	2005
2.218	673	1.545	12,0	2.070	3.466	-1.396	-10,8	7.084	-	129.290	2006
2.120	747	1.373	10,6	2.165	3.403	-1.238	-9,6	7.640	-37	129.579	2007
2.119	842	1.277	9,8	2.330	3.498	-1.168	-9,0	7.739	-14	129.863	2008
1.827	903	924	7,1	2.172	3.186	-1.014	-7,8	7.350	-16	129.943	2009
1.718	843	875	6,7	2.193	3.093	-900	-6,9	7.399	-7	130.088	2010
2.224	828	1.396	10,7	2.262	3.450	-1.188	-9,1	7.878	15	130.525	2011
<b>418</b>											
664	502	162	2,6	1.857	1.762	95	1,5	2.141	-17	63.610	2002
749	458	291	4,6	2.071	1.839	232	3,6	2.147	19	64.234	2003
657	387	270	4,2	2.128	1.839	289	4,5	2.037	-2	64.928	2004
634	524	110	1,7	2.221	2.135	86	1,3	2.432	3	65.223	2005
568	432	136	2,1	2.395	2.118	277	4,2	2.359	-13	65.716	2006
561	422	139	2,1	2.565	2.059	506	7,7	2.607	-2	66.392	2007
629	474	155	2,3	2.614	2.398	216	3,2	2.357	-10	66.910	2008
610	505	105	1,6	2.403	2.311	92	1,4	2.498	5	67.175	2009
629	463	166	2,5	2.233	2.135	98	1,5	2.195	-10	67.569	2010
644	631	13	0,2	2.485	2.227	258	3,8	2.636	8	67.960	2011
<b>501</b>											
2.724	4.054	-1.330	-9,3	4.827	4.303	524	3,7	10.319	92	143.008	2002
3.204	2.178	1.026	7,1	4.461	4.429	32	0,2	9.803	138	144.104	2003
3.347	2.380	967	6,7	4.601	4.801	-200	-1,4	10.668	117	145.124	2004
3.256	2.330	926	6,4	4.708	4.488	220	1,5	9.841	164	146.484	2005
2.908	2.433	475	3,2	4.573	4.748	-175	-1,2	10.596	38	146.845	2006
3.141	2.295	846	5,8	4.471	4.930	-459	-3,1	10.131	-70	147.169	2007
3.200	2.581	619	4,2	4.828	5.041	-213	-1,4	10.715	-15	147.732	2008
3.351	3.085	266	1,8	4.655	5.092	-437	-3,0	10.711	-5	147.571	2009
3.437	2.556	881	6,0	4.720	5.012	-292	-2,0	10.217	-89	148.078	2010
3.768	2.990	778	5,2	4.920	5.185	-265	-1,8	10.842	-13	148.521	2011
<b>502</b>											
420	305	115	2,1	983	1.069	-86	-1,6	2.714	2	54.624	2002
449	257	192	3,5	1.027	1.096	-69	-1,3	2.842	-2	54.924	2003
479	297	182	3,3	1.075	1.141	-66	-1,2	2.802	-2	55.289	2004
445	344	101	1,8	1.206	1.154	52	0,9	2.850	20	55.673	2005
424	325	99	1,8	1.243	1.224	19	0,3	2.789	4	55.923	2006
432	377	55	1,0	1.332	1.213	119	2,1	2.861	-4	56.264	2007
526	391	135	2,4	1.325	1.229	96	1,7	2.991	19	56.720	2008
479	401	78	1,4	1.300	1.261	39	0,7	2.600	-14	56.957	2009
543	403	140	2,4	1.383	1.319	64	1,1	2.816	-3	57.346	2010
551	425	126	2,2	1.511	1.417	94	1,6	2.648	2	57.730	2011
<b>503</b>											
1.370	976	394	2,9	3.461	3.759	-298	-2,2	7.391	-10	136.327	2002
1.217	888	329	2,4	3.675	3.598	77	0,6	6.109	21	137.074	2003
1.298	917	381	2,8	3.759	3.685	74	0,5	5.140	13	137.936	2004
1.236	901	335	2,4	3.423	3.668	-245	-1,8	5.332	21	138.414	2005
1.237	854	383	2,8	3.937	3.929	8	0,1	5.874	10	139.262	2006
1.265	983	282	2,0	3.822	3.756	66	0,5	5.845	-18	139.969	2007
1.336	949	387	2,8	4.063	3.885	178	1,3	6.018	-4	140.914	2008
1.171	1.108	63	0,4	4.124	3.892	232	1,6	5.752	63	141.552	2009
1.342	968	374	2,6	4.065	3.959	106	0,7	5.779	17	142.365	2010
1.625	1.047	578	4,0	4.241	3.970	271	1,9	5.887	16	143.525	2011
<b>504</b>											
1.545	1.268	277	3,6	1.064	1.399	-335	-4,3	4.307	-	77.873	2002
1.465	1.189	276	3,5	1.028	1.211	-183	-2,3	4.399	27	78.200	2003
1.356	1.183	173	2,2	1.049	1.259	-210	-2,7	4.532	21	78.408	2004
1.285	1.040	245	3,1	1.051	1.399	-348	-4,4	4.528	37	78.620	2005
1.003	1.218	-215	-2,7	976	1.276	-300	-3,8	5.253	19	78.354	2006
1.066	1.060	6	0,1	1.006	1.314	-308	-3,9	5.089	-11	78.287	2007
1.024	879	145	1,9	1.041	1.388	-347	-4,4	4.720	-9	78.329	2008
876	788	88	1,1	980	1.281	-301	-3,8	4.920	-16	78.275	2009
915	715	200	2,6	994	1.345	-351	-4,5	4.376	7	78.367	2010
1.016	737	279	3,6	1.029	1.373	-344	-4,4	5.079	-	78.545	2011

**Tabelle 2: Bevölkerungsveränderung nach Komponenten und Gebietseinheiten 2002-2011**

Table 2: Population change by components and territorial units 2002-2011

Gebietseinheit, Jahr	Bevölkerung am Jahresanfang	Gesamtveränderung (inkl. Statistischer Korrektur)		Geburtenbilanz				Wanderungen insgesamt				
				Lebendgeborene	Sterbefälle	Saldo		Zuzüge	Wegzüge	Saldo		
		absolut	je 1.000 der Bev.			absolut	je 1.000 der Bev.			absolut	je 1.000 der Bev.	
<b>505 Tamsweg</b>												
2002	21.313	-136	-6,4	209	163	46	2,2	419	605	-186	-8,8	
2003	21.177	-21	-1,0	219	156	63	3,0	479	561	-82	-3,9	
2004	21.156	23	1,1	226	155	71	3,4	522	578	-56	-2,6	
2005	21.179	-101	-4,8	184	173	11	0,5	502	610	-108	-5,1	
2006	21.078	-22	-1,0	214	177	37	1,8	514	573	-59	-2,8	
2007	21.056	-5	-0,2	201	169	32	1,5	544	581	-37	-1,8	
2008	21.051	-105	-5,0	186	157	29	1,4	490	615	-125	-6,0	
2009	20.946	29	1,4	182	169	13	0,6	628	617	11	0,5	
2010	20.975	-73	-3,5	200	150	50	2,4	627	755	-128	-6,1	
2011	20.902	-70	-3,4	170	192	-22	-1,1	744	789	-45	-2,2	
<b>506 Zell am See</b>												
2002	84.290	-215	-2,6	840	672	168	2,0	1.581	1.980	-399	-4,7	
2003	84.075	158	1,9	838	611	227	2,7	1.598	1.676	-78	-0,9	
2004	84.233	200	2,4	829	659	170	2,0	1.771	1.758	13	0,2	
2005	84.433	218	2,6	854	648	206	2,4	1.700	1.726	-26	-0,3	
2006	84.651	-43	-0,5	725	620	105	1,2	1.572	1.728	-156	-1,8	
2007	84.608	104	1,2	776	603	173	2,0	1.829	1.881	-52	-0,6	
2008	84.712	-136	-1,6	740	644	96	1,1	1.752	1.988	-236	-2,8	
2009	84.576	-45	-0,5	687	612	75	0,9	1.796	1.934	-138	-1,6	
2010	84.531	132	1,6	779	647	132	1,6	1.851	1.872	-21	-0,2	
2011	84.663	306	3,6	780	630	150	1,8	2.214	2.071	143	1,7	
<b>601 Graz (Stadt)</b>												
2002	232.930	2.555	10,9	2.254	2.357	-103	-0,4	12.812	10.300	2.512	10,7	
2003	235.485	2.173	9,2	2.234	2.391	-157	-0,7	13.084	11.117	1.967	8,3	
2004	237.658	3.640	15,2	2.264	2.211	53	0,2	14.661	11.454	3.207	13,4	
2005	241.298	3.699	15,2	2.443	2.220	223	0,9	14.446	11.261	3.185	13,1	
2006	244.997	2.627	10,7	2.408	2.204	204	0,8	14.371	12.031	2.340	9,5	
2007	247.624	3.114	12,5	2.430	2.243	187	0,8	15.505	12.488	3.017	12,1	
2008	250.738	3.256	12,9	2.550	2.261	289	1,1	15.497	12.554	2.943	11,7	
2009	253.994	3.334	13,0	2.423	2.265	158	0,6	16.459	13.283	3.176	12,4	
2010	257.328	4.212	16,2	2.665	2.178	487	1,9	17.471	13.728	3.743	14,4	
2011	261.540	3.778	14,3	2.485	2.165	320	1,2	18.398	15.000	3.398	12,9	
<b>602 Bruck an der Mur</b>												
2002	64.715	-391	-6,1	462	735	-273	-4,2	1.785	1.909	-124	-1,9	
2003	64.324	-152	-2,4	536	747	-211	-3,3	1.809	1.753	56	0,9	
2004	64.172	-124	-1,9	516	704	-188	-2,9	2.019	1.949	70	1,1	
2005	64.048	-143	-2,2	490	702	-212	-3,3	2.092	2.020	72	1,1	
2006	63.905	-365	-5,7	544	673	-129	-2,0	1.871	2.051	-180	-2,8	
2007	63.540	-144	-2,3	455	655	-200	-3,2	1.860	1.790	70	1,1	
2008	63.396	-251	-4,0	428	675	-247	-3,9	1.933	1.939	-6	-0,1	
2009	63.145	-454	-7,2	455	683	-228	-3,6	1.836	2.049	-213	-3,4	
2010	62.691	-191	-3,1	462	714	-252	-4,0	1.992	1.914	78	1,2	
2011	62.500	-345	-5,5	443	732	-289	-4,6	1.946	2.033	-87	-1,4	
<b>603 Deutschlandsberg</b>												
2002	61.366	-176	-2,9	566	603	-37	-0,6	1.262	1.427	-165	-2,7	
2003	61.190	66	1,1	564	633	-69	-1,1	1.363	1.251	112	1,8	
2004	61.256	35	0,6	570	601	-31	-0,5	1.528	1.473	55	0,9	
2005	61.291	25	0,4	507	589	-82	-1,3	1.581	1.504	77	1,3	
2006	61.316	-104	-1,7	479	585	-106	-1,7	1.523	1.510	13	0,2	
2007	61.212	-16	-0,3	487	597	-110	-1,8	1.499	1.429	70	1,1	
2008	61.196	-142	-2,3	492	609	-117	-1,9	1.549	1.560	-11	-0,2	
2009	61.054	-134	-2,2	499	636	-137	-2,2	1.499	1.505	-6	-0,1	
2010	60.920	-69	-1,1	506	634	-128	-2,1	1.602	1.544	58	1,0	
2011	60.851	-89	-1,5	465	613	-148	-2,4	1.596	1.553	43	0,7	
<b>604 Feldbach</b>												
2002	67.239	89	1,3	624	609	15	0,2	1.449	1.393	56	0,8	
2003	67.328	59	0,9	641	584	57	0,8	1.315	1.321	-6	-0,1	
2004	67.387	81	1,2	615	577	38	0,6	1.526	1.449	77	1,1	
2005	67.468	102	1,5	579	567	12	0,2	1.485	1.369	116	1,7	
2006	67.570	-6	-0,1	600	594	6	0,1	1.535	1.497	38	0,6	
2007	67.564	-109	-1,6	607	613	-6	-0,1	1.373	1.459	-86	-1,3	
2008	67.455	-111	-1,6	547	647	-100	-1,5	1.542	1.554	-12	-0,2	
2009	67.344	-110	-1,6	585	627	-42	-0,6	1.546	1.604	-58	-0,9	
2010	67.234	-188	-2,8	545	647	-102	-1,5	1.571	1.642	-71	-1,1	
2011	67.046	-218	-3,3	577	600	-23	-0,3	1.548	1.756	-208	-3,1	

Wanderungsbilanz									Statis- tische Korrektur	Bevölke- rung am Jahres- ende	Jahr, Gebietseinheit (Code)
Außenwanderungen (mit dem Ausland)				Binnenwanderungen (innerhalb Österreichs)							
Zuzüge	Wegzüge	Saldo		Zuzüge	Wegzüge	Saldo		Umzüge innerhalb der Ge- bietseinh.			
		absolut	je 1.000 der Bev.			absolut	je 1.000 der Bev.				
<b>505</b>											
205	201	4	0,2	214	404	-190	-8,9	830	4	21.177	2002
236	234	2	0,1	243	327	-84	-4,0	747	-2	21.156	2003
265	168	97	4,6	257	410	-153	-7,2	777	8	21.179	2004
266	191	75	3,5	236	419	-183	-8,7	787	-4	21.078	2005
232	180	52	2,5	282	393	-111	-5,3	709	-	21.056	2006
245	155	90	4,3	299	426	-127	-6,0	784	-	21.051	2007
227	168	59	2,8	263	447	-184	-8,8	760	-9	20.946	2008
386	214	172	8,2	242	403	-161	-7,7	842	5	20.975	2009
364	303	61	2,9	263	452	-189	-9,0	814	5	20.902	2010
445	362	83	4,0	299	427	-128	-6,1	990	-3	20.832	2011
<b>506</b>											
722	743	-21	-0,2	859	1.237	-378	-4,5	4.337	16	84.075	2002
807	637	170	2,0	791	1.039	-248	-2,9	4.482	9	84.233	2003
948	539	409	4,8	823	1.219	-396	-4,7	4.630	17	84.433	2004
813	554	259	3,1	887	1.172	-285	-3,4	4.425	38	84.651	2005
722	558	164	1,9	850	1.170	-320	-3,8	4.629	8	84.608	2006
951	661	290	3,4	878	1.220	-342	-4,0	4.946	-17	84.712	2007
828	708	120	1,4	924	1.280	-356	-4,2	4.674	4	84.576	2008
814	651	163	1,9	982	1.283	-301	-3,6	5.193	18	84.531	2009
844	588	256	3,0	1.007	1.284	-277	-3,3	5.058	21	84.663	2010
1.144	712	432	5,1	1.070	1.359	-289	-3,4	4.952	13	84.969	2011
<b>601</b>											
4.662	2.817	1.845	7,9	8.150	7.483	667	2,8	18.627	146	235.485	2002
4.807	2.891	1.916	8,1	8.277	8.226	51	0,2	18.772	363	237.658	2003
5.199	2.748	2.451	10,2	9.462	8.706	756	3,2	21.025	380	241.298	2004
4.872	2.737	2.135	8,8	9.574	8.524	1.050	4,3	21.308	291	244.997	2005
4.417	3.154	1.263	5,1	9.954	8.877	1.077	4,4	21.501	83	247.624	2006
5.148	3.179	1.969	7,9	10.357	9.309	1.048	4,2	22.067	-90	250.738	2007
4.983	3.299	1.684	6,7	10.514	9.255	1.259	5,0	22.233	24	253.994	2008
4.891	3.682	1.209	4,7	11.568	9.601	1.967	7,7	22.181	-	257.328	2009
5.496	3.893	1.603	6,2	11.975	9.835	2.140	8,2	22.558	-18	261.540	2010
6.135	4.641	1.494	5,7	12.263	10.359	1.904	7,2	23.865	60	265.318	2011
<b>602</b>											
685	531	154	2,4	1.100	1.378	-278	-4,3	4.479	6	64.324	2002
664	382	282	4,4	1.145	1.371	-226	-3,5	3.924	3	64.172	2003
594	406	188	2,9	1.425	1.543	-118	-1,8	3.856	-6	64.048	2004
689	394	295	4,6	1.403	1.626	-223	-3,5	4.040	-3	63.905	2005
555	356	199	3,1	1.316	1.695	-379	-5,9	4.309	-56	63.540	2006
532	375	157	2,5	1.328	1.415	-87	-1,4	4.003	-14	63.396	2007
633	437	196	3,1	1.300	1.502	-202	-3,2	3.996	2	63.145	2008
606	488	118	1,9	1.230	1.561	-331	-5,3	4.016	-13	62.691	2009
660	451	209	3,3	1.332	1.463	-131	-2,1	3.751	-17	62.500	2010
656	540	116	1,9	1.290	1.493	-203	-3,3	3.976	31	62.155	2011
<b>603</b>											
301	315	-14	-0,2	961	1.112	-151	-2,5	2.779	26	61.190	2002
286	244	42	0,7	1.077	1.007	70	1,1	2.723	23	61.256	2003
341	250	91	1,5	1.187	1.223	-36	-0,6	2.645	11	61.291	2004
365	272	93	1,5	1.216	1.232	-16	-0,3	2.952	30	61.316	2005
272	231	41	0,7	1.251	1.279	-28	-0,5	2.878	-11	61.212	2006
328	221	107	1,7	1.171	1.208	-37	-0,6	2.660	24	61.196	2007
297	223	74	1,2	1.252	1.337	-85	-1,4	2.844	-14	61.054	2008
283	203	80	1,3	1.216	1.302	-86	-1,4	2.816	9	60.920	2009
294	251	43	0,7	1.308	1.293	15	0,2	2.799	1	60.851	2010
288	274	14	0,2	1.308	1.279	29	0,5	2.797	16	60.762	2011
<b>604</b>											
416	252	164	2,4	1.033	1.141	-108	-1,6	2.837	18	67.328	2002
334	211	123	1,8	981	1.110	-129	-1,9	2.359	8	67.387	2003
376	214	162	2,4	1.150	1.235	-85	-1,3	2.468	-34	67.468	2004
327	231	96	1,4	1.158	1.138	20	0,3	2.419	-26	67.570	2005
342	233	109	1,6	1.193	1.264	-71	-1,1	2.428	-50	67.564	2006
287	208	79	1,2	1.086	1.251	-165	-2,4	2.481	-17	67.455	2007
318	201	117	1,7	1.224	1.353	-129	-1,9	2.491	1	67.344	2008
309	272	37	0,5	1.237	1.332	-95	-1,4	2.612	-10	67.234	2009
356	262	94	1,4	1.215	1.380	-165	-2,5	2.523	-15	67.046	2010
364	293	71	1,1	1.184	1.463	-279	-4,2	2.770	13	66.828	2011

**Tabelle 2: Bevölkerungsveränderung nach Komponenten und Gebietseinheiten 2002-2011**

Table 2: Population change by components and territorial units 2002-2011

Gebietseinheit, Jahr	Bevölkerung am Jahresanfang	Gesamtveränderung (inkl. Statistischer Korrektur)		Geburtenbilanz				Wanderungen insgesamt				
		absolut	je 1.000 der Bev.	Lebendgeborene	Sterbefälle	Saldo		Zuzüge	Wegzüge	Saldo		
						absolut	je 1.000 der Bev.			absolut	je 1.000 der Bev.	
<b>605 Fürstenfeld</b>												
2002	22.904	-6	-0,3	204	252	-48	-2,1	598	552	46	2,0	
2003	22.898	59	2,6	183	257	-74	-3,2	741	585	156	6,8	
2004	22.957	52	2,3	223	246	-23	-1,0	812	662	150	6,5	
2005	23.009	53	2,3	230	211	19	0,8	752	631	121	5,3	
2006	23.062	-56	-2,4	201	242	-41	-1,8	798	750	48	2,1	
2007	23.006	15	0,7	204	185	19	0,8	764	768	-4	-0,2	
2008	23.021	-76	-3,3	179	233	-54	-2,3	746	768	-22	-1,0	
2009	22.945	-36	-1,6	194	238	-44	-1,9	808	806	2	0,1	
2010	22.909	-112	-4,9	170	225	-55	-2,4	769	837	-68	-3,0	
2011	22.797	-32	-1,4	179	242	-63	-2,8	911	896	15	0,7	
<b>606 Graz-Umgebung</b>												
2002	131.749	1.093	8,3	1.192	1.133	59	0,4	5.218	4.200	1.018	7,7	
2003	132.842	1.513	11,3	1.090	1.134	-44	-0,3	5.546	4.001	1.545	11,6	
2004	134.355	1.791	13,2	1.111	1.176	-65	-0,5	6.150	4.279	1.871	13,8	
2005	136.146	1.234	9,0	1.192	1.141	51	0,4	5.809	4.730	1.079	7,9	
2006	137.380	1.419	10,3	1.190	1.205	-15	-0,1	6.181	4.794	1.387	10,0	
2007	138.799	1.227	8,8	1.200	1.132	68	0,5	6.075	4.935	1.140	8,2	
2008	140.026	1.200	8,5	1.200	1.210	-10	-0,1	6.169	5.000	1.169	8,3	
2009	141.226	751	5,3	1.205	1.336	-131	-0,9	6.183	5.336	847	6,0	
2010	141.977	576	4,0	1.228	1.246	-18	-0,1	6.121	5.543	578	4,1	
2011	142.553	903	6,3	1.180	1.257	-77	-0,5	6.703	5.739	964	6,7	
<b>607 Hartberg</b>												
2002	67.612	-121	-1,8	619	544	75	1,1	1.229	1.447	-218	-3,2	
2003	67.491	239	3,5	662	590	72	1,1	1.437	1.258	179	2,6	
2004	67.730	-89	-1,3	603	558	45	0,7	1.421	1.570	-149	-2,2	
2005	67.641	48	0,7	629	520	109	1,6	1.339	1.440	-101	-1,5	
2006	67.689	-247	-3,7	614	600	14	0,2	1.161	1.420	-259	-3,8	
2007	67.442	1	0,0	579	561	18	0,3	1.410	1.417	-7	-0,1	
2008	67.443	-157	-2,3	641	620	21	0,3	1.356	1.526	-170	-2,5	
2009	67.286	-341	-5,1	557	652	-95	-1,4	1.371	1.628	-257	-3,8	
2010	66.945	-215	-3,2	620	620	-	-	1.474	1.678	-204	-3,1	
2011	66.730	-113	-1,7	593	606	-13	-0,2	1.595	1.701	-106	-1,6	
<b>608 Judenburg</b>												
2002	47.737	-256	-5,4	416	497	-81	-1,7	972	1.116	-144	-3,0	
2003	47.481	-209	-4,4	375	487	-112	-2,4	1.013	1.096	-83	-1,8	
2004	47.272	-147	-3,1	369	513	-144	-3,1	1.205	1.183	22	0,5	
2005	47.125	-306	-6,5	346	481	-135	-2,9	1.165	1.352	-187	-4,0	
2006	46.819	-457	-9,8	315	480	-165	-3,5	1.051	1.349	-298	-6,4	
2007	46.362	-315	-6,8	336	508	-172	-3,7	1.151	1.299	-148	-3,2	
2008	46.047	-366	-8,0	341	461	-120	-2,6	1.051	1.292	-241	-5,3	
2009	45.681	-411	-9,0	382	522	-140	-3,1	998	1.261	-263	-5,8	
2010	45.270	-287	-6,4	321	543	-222	-4,9	1.145	1.220	-75	-1,7	
2011	44.983	-324	-7,2	315	515	-200	-4,5	1.205	1.351	-146	-3,3	
<b>609 Knittelfeld</b>												
2002	29.739	-162	-5,5	257	274	-17	-0,6	813	964	-151	-5,1	
2003	29.577	-61	-2,1	260	325	-65	-2,2	863	875	-12	-0,4	
2004	29.516	-74	-2,5	263	302	-39	-1,3	806	861	-55	-1,9	
2005	29.442	-5	-0,2	232	285	-53	-1,8	870	858	12	0,4	
2006	29.437	-96	-3,3	267	313	-46	-1,6	762	818	-56	-1,9	
2007	29.341	-75	-2,6	235	308	-73	-2,5	884	890	-6	-0,2	
2008	29.266	67	2,3	242	328	-86	-2,9	972	819	153	5,2	
2009	29.333	-118	-4,0	245	288	-43	-1,5	963	1.048	-85	-2,9	
2010	29.215	-120	-4,1	233	340	-107	-3,7	958	980	-22	-0,8	
2011	29.095	38	1,3	262	326	-64	-2,2	1.092	996	96	3,3	
<b>610 Leibnitz</b>												
2002	75.252	327	4,3	725	698	27	0,4	1.984	1.725	259	3,4	
2003	75.579	306	4,0	656	692	-36	-0,5	2.071	1.774	297	3,9	
2004	75.885	344	4,5	705	716	-11	-0,1	2.193	1.886	307	4,0	
2005	76.229	257	3,4	645	736	-91	-1,2	2.134	1.855	279	3,7	
2006	76.486	87	1,1	629	755	-126	-1,6	2.122	1.930	192	2,5	
2007	76.573	201	2,6	631	713	-82	-1,1	2.160	1.882	278	3,6	
2008	76.774	183	2,4	618	729	-111	-1,4	2.283	1.998	285	3,7	
2009	76.957	178	2,3	634	740	-106	-1,4	2.261	2.001	260	3,4	
2010	77.135	154	2,0	644	736	-92	-1,2	2.257	2.026	231	3,0	
2011	77.289	156	2,0	663	697	-34	-0,4	2.426	2.255	171	2,2	



Wanderungsbilanz									Statis- tische Korrektur	Bevölke- rung am Jahres- ende	Jahr, Gebietseinheit (Code)
Außenwanderungen (mit dem Ausland)				Binnenwanderungen (innerhalb Österreichs)							
Zuzüge	Wegzüge	Saldo		Zuzüge	Wegzüge	Saldo		Umzüge innerhalb der Ge- bietseinh.			
		absolut	je 1.000 der Bev.			absolut	je 1.000 der Bev.				
<b>605</b>											
94	61	33	1,4	504	491	13	0,6	1.001	-4	22.898	2002
119	72	47	2,0	622	513	109	4,8	915	-23	22.957	2003
213	72	141	6,1	599	590	9	0,4	895	-75	23.009	2004
211	86	125	5,4	541	545	-4	-0,2	850	-87	23.062	2005
209	108	101	4,4	589	642	-53	-2,3	975	-63	23.006	2006
144	93	51	2,2	620	675	-55	-2,4	867	-	23.021	2007
153	80	73	3,2	593	688	-95	-4,1	922	-	22.945	2008
147	99	48	2,1	661	707	-46	-2,0	888	6	22.909	2009
151	96	55	2,4	618	741	-123	-5,4	838	11	22.797	2010
186	123	63	2,8	725	773	-48	-2,1	1.007	16	22.765	2011
<b>606</b>											
823	609	214	1,6	4.395	3.591	804	6,1	4.397	16	132.842	2002
797	533	264	2,0	4.749	3.468	1.281	9,6	4.462	12	134.355	2003
869	507	362	2,7	5.281	3.772	1.509	11,2	4.397	-15	136.146	2004
819	622	197	1,4	4.990	4.108	882	6,4	4.586	104	137.380	2005
790	604	186	1,3	5.391	4.190	1.201	8,7	4.976	47	138.799	2006
767	554	213	1,5	5.308	4.381	927	6,6	4.914	19	140.026	2007
847	622	225	1,6	5.322	4.378	944	6,7	5.043	41	141.226	2008
853	702	151	1,1	5.330	4.634	696	4,9	5.038	35	141.977	2009
882	759	123	0,9	5.239	4.784	455	3,2	4.756	16	142.553	2010
1.200	799	401	2,8	5.503	4.940	563	3,9	5.246	16	143.456	2011
<b>607</b>											
325	230	95	1,4	904	1.217	-313	-4,6	2.276	22	67.491	2002
554	196	358	5,3	883	1.062	-179	-2,6	2.127	-12	67.730	2003
523	186	337	5,0	898	1.384	-486	-7,2	2.183	15	67.641	2004
383	174	209	3,1	956	1.266	-310	-4,6	2.204	40	67.689	2005
223	140	83	1,2	938	1.280	-342	-5,1	2.096	-2	67.442	2006
240	166	74	1,1	1.170	1.251	-81	-1,2	2.353	-10	67.443	2007
285	191	94	1,4	1.071	1.335	-264	-3,9	2.390	-8	67.286	2008
280	272	8	0,1	1.091	1.356	-265	-3,9	2.261	11	66.945	2009
393	263	130	1,9	1.081	1.415	-334	-5,0	1.999	-11	66.730	2010
481	302	179	2,7	1.114	1.399	-285	-4,3	2.232	6	66.617	2011
<b>608</b>											
220	210	10	0,2	752	906	-154	-3,2	2.635	-31	47.481	2002
263	170	93	2,0	750	926	-176	-3,7	2.563	-14	47.272	2003
311	174	137	2,9	894	1.009	-115	-2,4	2.469	-25	47.125	2004
324	188	136	2,9	841	1.164	-323	-6,9	2.554	16	46.819	2005
276	178	98	2,1	775	1.171	-396	-8,5	2.463	6	46.362	2006
269	154	115	2,5	882	1.145	-263	-5,7	2.265	5	46.047	2007
223	117	106	2,3	828	1.175	-347	-7,6	2.305	-5	45.681	2008
211	195	16	0,4	787	1.066	-279	-6,1	2.105	-8	45.270	2009
261	185	76	1,7	884	1.035	-151	-3,3	2.500	10	44.983	2010
284	193	91	2,0	921	1.158	-237	-5,3	2.608	22	44.659	2011
<b>609</b>											
282	207	75	2,5	531	757	-226	-7,6	1.797	6	29.577	2002
260	168	92	3,1	603	707	-104	-3,5	1.646	16	29.516	2003
165	158	7	0,2	641	703	-62	-2,1	1.715	20	29.442	2004
177	181	-4	-0,1	693	677	16	0,5	1.676	36	29.437	2005
168	134	34	1,2	594	684	-90	-3,1	1.584	6	29.341	2006
223	150	73	2,5	661	740	-79	-2,7	1.528	4	29.266	2007
249	143	106	3,6	723	676	47	1,6	1.556	-	29.333	2008
253	195	58	2,0	710	853	-143	-4,9	1.389	10	29.215	2009
268	181	87	3,0	690	799	-109	-3,7	1.502	9	29.095	2010
320	193	127	4,4	772	803	-31	-1,1	1.800	6	29.133	2011
<b>610</b>											
432	354	78	1,0	1.552	1.371	181	2,4	3.843	41	75.579	2002
471	369	102	1,3	1.600	1.405	195	2,6	3.647	45	75.885	2003
484	347	137	1,8	1.709	1.539	170	2,2	3.665	48	76.229	2004
407	364	43	0,6	1.727	1.491	236	3,1	3.601	69	76.486	2005
445	327	118	1,5	1.677	1.603	74	1,0	3.755	21	76.573	2006
430	331	99	1,3	1.730	1.551	179	2,3	3.843	5	76.774	2007
443	360	83	1,1	1.840	1.638	202	2,6	3.966	9	76.957	2008
445	348	97	1,3	1.816	1.653	163	2,1	4.001	24	77.135	2009
497	336	161	2,1	1.760	1.690	70	0,9	3.867	15	77.289	2010
556	452	104	1,3	1.870	1.803	67	0,9	3.962	19	77.445	2011

**Tabelle 2: Bevölkerungsveränderung nach Komponenten und Gebietseinheiten 2002-2011**

Table 2: Population change by components and territorial units 2002-2011

Gebietseinheit, Jahr	Bevölkerung am Jahresanfang	Gesamtveränderung (inkl. Statistischer Korrektur)		Geburtenbilanz				Wanderungen insgesamt				
				Lebendgeborene	Sterbefälle	Saldo		Zuzüge	Wegzüge	Saldo		
		absolut	je 1.000 der Bev.			absolut	je 1.000 der Bev.			absolut	je 1.000 der Bev.	
<b>611 Leoben</b>												
2002	67.449	-570	-8,5	498	752	-254	-3,8	1.386	1.752	-366	-5,4	
2003	66.879	-424	-6,4	472	788	-316	-4,7	1.473	1.688	-215	-3,2	
2004	66.455	-435	-6,6	494	757	-263	-4,0	1.675	1.907	-232	-3,5	
2005	66.020	-286	-4,3	464	797	-333	-5,1	1.745	1.841	-96	-1,5	
2006	65.734	-568	-8,7	427	756	-329	-5,0	1.677	1.897	-220	-3,4	
2007	65.166	-504	-7,8	437	777	-340	-5,2	1.634	1.797	-163	-2,5	
2008	64.662	-409	-6,3	443	790	-347	-5,4	1.841	1.892	-51	-0,8	
2009	64.253	-669	-10,5	401	846	-445	-7,0	1.777	1.997	-220	-3,4	
2010	63.584	-480	-7,6	451	787	-336	-5,3	1.836	1.985	-149	-2,4	
2011	63.104	-376	-6,0	428	739	-311	-4,9	1.981	2.014	-33	-0,5	
<b>612 Liezen</b>												
2002	81.873	-486	-6,0	702	737	-35	-0,4	1.397	1.864	-467	-5,7	
2003	81.387	-201	-2,5	735	790	-55	-0,7	1.448	1.605	-157	-1,9	
2004	81.186	-20	-0,2	708	734	-26	-0,3	1.535	1.552	-17	-0,2	
2005	81.166	-124	-1,5	700	798	-98	-1,2	1.520	1.605	-85	-1,0	
2006	81.042	-85	-1,0	712	735	-23	-0,3	1.579	1.654	-75	-0,9	
2007	80.957	-284	-3,5	674	828	-154	-1,9	1.517	1.653	-136	-1,7	
2008	80.673	-70	-0,9	668	793	-125	-1,6	1.869	1.814	55	0,7	
2009	80.603	-428	-5,3	667	786	-119	-1,5	1.765	2.082	-317	-3,9	
2010	80.175	-361	-4,5	633	811	-178	-2,2	1.771	1.946	-175	-2,2	
2011	79.814	-344	-4,3	615	748	-133	-1,7	1.899	2.118	-219	-2,7	
<b>613 Mürzzuschlag</b>												
2002	42.833	-356	-8,3	270	513	-243	-5,7	926	1.048	-122	-2,9	
2003	42.477	-201	-4,7	290	493	-203	-4,8	1.001	1.004	-3	-0,1	
2004	42.276	-373	-8,9	311	499	-188	-4,5	885	1.078	-193	-4,6	
2005	41.903	-127	-3,0	297	504	-207	-4,9	1.006	1.051	-45	-1,1	
2006	41.776	-369	-8,9	310	539	-229	-5,5	867	1.057	-190	-4,6	
2007	41.407	-346	-8,4	296	443	-147	-3,6	878	1.078	-200	-4,9	
2008	41.061	-206	-5,0	292	509	-217	-5,3	1.041	1.036	5	0,1	
2009	40.855	-249	-6,1	308	528	-220	-5,4	1.147	1.188	-41	-1,0	
2010	40.606	-399	-9,9	297	503	-206	-5,1	1.101	1.294	-193	-4,8	
2011	40.207	-251	-6,3	274	494	-220	-5,5	1.288	1.327	-39	-1,0	
<b>614 Murau</b>												
2002	31.301	-329	-10,6	282	289	-7	-0,2	435	769	-334	-10,7	
2003	30.972	-146	-4,7	248	288	-40	-1,3	519	634	-115	-3,7	
2004	30.826	-167	-5,4	289	317	-28	-0,9	577	714	-137	-4,5	
2005	30.659	-149	-4,9	267	308	-41	-1,3	540	697	-157	-5,1	
2006	30.510	-93	-3,1	263	243	20	0,7	564	660	-96	-3,2	
2007	30.417	-209	-6,9	252	296	-44	-1,5	543	695	-152	-5,0	
2008	30.208	-290	-9,6	244	277	-33	-1,1	644	897	-253	-8,4	
2009	29.918	-240	-8,1	234	298	-64	-2,1	741	915	-174	-5,8	
2010	29.678	-252	-8,5	236	289	-53	-1,8	689	890	-201	-6,8	
2011	29.426	-183	-6,2	231	292	-61	-2,1	775	898	-123	-4,2	
<b>615 Radkersburg</b>												
2002	23.959	-107	-4,5	207	278	-71	-3,0	525	568	-43	-1,8	
2003	23.852	-168	-7,1	173	276	-103	-4,3	469	541	-72	-3,0	
2004	23.684	-120	-5,1	170	273	-103	-4,4	525	544	-19	-0,8	
2005	23.564	-127	-5,4	178	262	-84	-3,6	503	564	-61	-2,6	
2006	23.437	-9	-0,4	161	244	-83	-3,5	578	512	66	2,8	
2007	23.428	-102	-4,4	145	250	-105	-4,5	540	535	5	0,2	
2008	23.326	-140	-6,0	164	243	-79	-3,4	581	639	-58	-2,5	
2009	23.186	-142	-6,1	165	253	-88	-3,8	583	639	-56	-2,4	
2010	23.044	-133	-5,8	164	263	-99	-4,3	589	621	-32	-1,4	
2011	22.911	-164	-7,2	185	252	-67	-2,9	610	711	-101	-4,4	
<b>616 Voitsberg</b>												
2002	53.420	-143	-2,7	403	547	-144	-2,7	956	953	3	0,1	
2003	53.277	-23	-0,4	455	590	-135	-2,5	998	897	101	1,9	
2004	53.254	-52	-1,0	438	574	-136	-2,6	1.073	975	98	1,8	
2005	53.202	-132	-2,5	440	558	-118	-2,2	1.000	1.057	-57	-1,1	
2006	53.070	-197	-3,7	402	570	-168	-3,2	1.017	1.042	-25	-0,5	
2007	52.873	-159	-3,0	384	564	-180	-3,4	1.014	994	20	0,4	
2008	52.714	-27	-0,5	440	590	-150	-2,8	1.178	1.057	121	2,3	
2009	52.687	-216	-4,1	428	615	-187	-3,6	1.106	1.147	-41	-0,8	
2010	52.471	-229	-4,4	369	579	-210	-4,0	1.071	1.088	-17	-0,3	
2011	52.242	-174	-3,3	404	628	-224	-4,3	1.141	1.104	37	0,7	

Wanderungsbilanz									Statis- tische Korrektur	Bevölke- rung am Jahres- ende	Jahr, Gebietseinheit (Code)
Außenwanderungen (mit dem Ausland)				Binnenwanderungen (innerhalb Österreichs)							
Zuzüge	Wegzüge	Saldo		Zuzüge	Wegzüge	Saldo		Umzüge innerhalb der Ge- bietseinh.			
		absolut	je 1.000 der Bev.			absolut	je 1.000 der Bev.				
<b>611</b>											
477	413	64	1,0	909	1.339	-430	-6,4	4.347	50	66.879	2002
558	438	120	1,8	915	1.250	-335	-5,0	4.292	107	66.455	2003
569	438	131	2,0	1.106	1.469	-363	-5,5	4.110	60	66.020	2004
572	482	90	1,4	1.173	1.359	-186	-2,8	4.233	143	65.734	2005
493	522	-29	-0,4	1.184	1.375	-191	-2,9	4.442	-19	65.166	2006
505	448	57	0,9	1.129	1.349	-220	-3,4	4.396	-1	64.662	2007
476	486	-10	-0,2	1.365	1.406	-41	-0,6	4.366	-11	64.253	2008
493	521	-28	-0,4	1.284	1.476	-192	-3,0	4.037	-4	63.584	2009
533	530	3	0,0	1.303	1.455	-152	-2,4	3.854	5	63.104	2010
567	518	49	0,8	1.414	1.496	-82	-1,3	3.992	-32	62.728	2011
<b>612</b>											
476	650	-174	-2,1	921	1.214	-293	-3,6	4.600	16	81.387	2002
473	453	20	0,2	975	1.152	-177	-2,2	4.265	11	81.186	2003
545	355	190	2,3	990	1.197	-207	-2,6	4.503	23	81.166	2004
498	392	106	1,3	1.022	1.213	-191	-2,4	4.216	59	81.042	2005
561	398	163	2,0	1.018	1.256	-238	-2,9	4.664	13	80.957	2006
551	359	192	2,4	966	1.294	-328	-4,1	4.637	6	80.673	2007
793	448	345	4,3	1.076	1.366	-290	-3,6	4.627	-	80.603	2008
715	618	97	1,2	1.050	1.464	-414	-5,1	4.630	8	80.175	2009
765	559	206	2,6	1.006	1.387	-381	-4,8	4.682	-8	79.814	2010
890	630	260	3,3	1.009	1.488	-479	-6,0	4.562	8	79.470	2011
<b>613</b>											
362	169	193	4,5	564	879	-315	-7,4	2.242	9	42.477	2002
349	197	152	3,6	652	807	-155	-3,7	2.138	5	42.276	2003
278	152	126	3,0	607	926	-319	-7,6	2.173	8	41.903	2004
326	246	80	1,9	680	805	-125	-3,0	2.231	125	41.776	2005
201	199	2	0,0	666	858	-192	-4,6	2.075	50	41.407	2006
210	186	24	0,6	668	892	-224	-5,4	2.135	1	41.061	2007
279	136	143	3,5	762	900	-138	-3,4	2.159	6	40.855	2008
347	214	133	3,3	800	974	-174	-4,3	2.101	12	40.606	2009
319	197	122	3,0	782	1.097	-315	-7,8	1.828	-	40.207	2010
431	213	218	5,4	857	1.114	-257	-6,4	1.950	8	39.956	2011
<b>614</b>											
136	173	-37	-1,2	299	596	-297	-9,5	1.148	12	30.972	2002
184	140	44	1,4	335	494	-159	-5,1	1.043	9	30.826	2003
168	151	17	0,6	409	563	-154	-5,0	1.136	-2	30.659	2004
171	177	-6	-0,2	369	520	-151	-4,9	1.188	49	30.510	2005
182	111	71	2,3	382	549	-167	-5,5	1.132	-17	30.417	2006
219	125	94	3,1	324	570	-246	-8,1	1.099	-13	30.208	2007
277	234	43	1,4	367	663	-296	-9,8	1.083	-4	29.918	2008
320	246	74	2,5	421	669	-248	-8,3	1.130	-2	29.678	2009
314	217	97	3,3	375	673	-298	-10,1	1.092	2	29.426	2010
368	254	114	3,9	407	644	-237	-8,1	1.139	1	29.243	2011
<b>615</b>											
114	92	22	0,9	411	476	-65	-2,7	761	7	23.852	2002
92	71	21	0,9	377	470	-93	-3,9	676	7	23.684	2003
87	75	12	0,5	438	469	-31	-1,3	784	2	23.564	2004
98	63	35	1,5	405	501	-96	-4,1	612	18	23.437	2005
95	51	44	1,9	483	461	22	0,9	700	8	23.428	2006
105	66	39	1,7	435	469	-34	-1,5	630	-2	23.326	2007
104	70	34	1,5	477	569	-92	-4,0	648	-3	23.186	2008
87	76	11	0,5	496	563	-67	-2,9	679	2	23.044	2009
104	54	50	2,2	485	567	-82	-3,6	617	-2	22.911	2010
130	72	58	2,5	480	639	-159	-7,0	743	4	22.747	2011
<b>616</b>											
256	200	56	1,0	700	753	-53	-1,0	3.050	-2	53.277	2002
251	179	72	1,4	747	718	29	0,5	2.829	11	53.254	2003
265	168	97	1,8	808	807	1	0,0	2.779	-14	53.202	2004
233	223	10	0,2	767	834	-67	-1,3	2.913	43	53.070	2005
208	135	73	1,4	809	907	-98	-1,9	2.952	-4	52.873	2006
209	153	56	1,1	805	841	-36	-0,7	2.809	1	52.714	2007
266	166	100	1,9	912	891	21	0,4	2.731	2	52.687	2008
212	190	22	0,4	894	957	-63	-1,2	2.710	12	52.471	2009
211	169	42	0,8	860	919	-59	-1,1	2.806	-2	52.242	2010
253	172	81	1,6	888	932	-44	-0,8	2.904	13	52.068	2011

**Tabelle 2: Bevölkerungsveränderung nach Komponenten und Gebietseinheiten 2002-2011**

Table 2: Population change by components and territorial units 2002-2011

Gebietseinheit, Jahr	Bevölkerung am Jahresanfang	Gesamtveränderung (inkl. Statistischer Korrektur)		Geburtenbilanz				Wanderungen insgesamt				
				Lebendgeborene	Sterbefälle	Saldo		Zuzüge	Wegzüge	Saldo		
		absolut	je 1.000 der Bev.			absolut	je 1.000 der Bev.			absolut	je 1.000 der Bev.	
<b>617 Weiz</b>												
2002	86.039	237	2,8	781	689	92	1,1	1.507	1.371	136	1,6	
2003	86.276	23	0,3	790	764	26	0,3	1.390	1.413	-23	-0,3	
2004	86.299	270	3,1	815	726	89	1,0	1.734	1.518	216	2,5	
2005	86.569	55	0,6	812	774	38	0,4	1.483	1.520	-37	-0,4	
2006	86.624	148	1,7	764	735	29	0,3	1.654	1.492	162	1,9	
2007	86.772	169	1,9	815	722	93	1,1	1.740	1.649	91	1,0	
2008	86.941	71	0,8	766	750	16	0,2	1.813	1.753	60	0,7	
2009	87.012	178	2,0	806	780	26	0,3	1.847	1.707	140	1,6	
2010	87.190	336	3,8	856	737	119	1,4	1.984	1.756	228	2,6	
2011	87.526	379	4,3	892	762	130	1,5	2.208	1.961	247	2,8	
<b>701 Innsbruck-Stadt</b>												
2002	112.882	56	0,5	1.039	1.088	-49	-0,4	5.898	5.812	86	0,8	
2003	112.938	487	4,3	1.054	1.100	-46	-0,4	5.957	5.503	454	4,0	
2004	113.425	1.013	8,9	1.073	1.066	7	0,1	6.570	5.685	885	7,8	
2005	114.438	1.205	10,5	1.092	1.048	44	0,4	6.904	5.808	1.096	9,5	
2006	115.643	727	6,3	1.044	1.058	-14	-0,1	6.730	6.000	730	6,3	
2007	116.370	780	6,7	990	1.042	-52	-0,4	6.864	6.031	833	7,1	
2008	117.150	885	7,5	1.045	1.047	-2	0,0	7.194	6.310	884	7,5	
2009	118.035	1.214	10,2	983	1.127	-144	-1,2	7.611	6.283	1.328	11,2	
2010	119.249	898	7,5	1.052	1.094	-42	-0,4	7.543	6.614	929	7,8	
2011	120.147	1.182	9,8	997	1.051	-54	-0,4	8.089	6.980	1.109	9,2	
<b>702 Imst</b>												
2002	53.219	369	6,9	612	318	294	5,5	1.649	1.563	86	1,6	
2003	53.588	665	12,3	570	337	233	4,3	1.932	1.523	409	7,6	
2004	54.253	296	5,4	601	340	261	4,8	1.862	1.842	20	0,4	
2005	54.549	448	8,2	635	385	250	4,6	1.705	1.522	183	3,3	
2006	54.997	488	8,8	603	335	268	4,9	1.714	1.493	221	4,0	
2007	55.485	807	14,4	615	347	268	4,8	2.178	1.646	532	9,5	
2008	56.292	442	7,8	550	363	187	3,3	2.384	2.141	243	4,3	
2009	56.734	230	4,0	533	361	172	3,0	2.457	2.404	53	0,9	
2010	56.964	358	6,3	526	400	126	2,2	2.624	2.393	231	4,0	
2011	57.322	412	7,2	536	363	173	3,0	2.837	2.616	221	3,8	
<b>703 Innsbruck-Land</b>												
2002	155.474	997	6,4	1.590	1.063	527	3,4	5.500	5.023	477	3,1	
2003	156.471	1.335	8,5	1.577	1.056	521	3,3	5.672	4.901	771	4,9	
2004	157.806	1.675	10,6	1.629	1.171	458	2,9	6.186	5.019	1.167	7,4	
2005	159.481	1.480	9,2	1.563	1.109	454	2,8	5.903	4.920	983	6,1	
2006	160.961	1.172	7,3	1.592	1.095	497	3,1	5.567	4.899	668	4,1	
2007	162.133	854	5,3	1.594	1.167	427	2,6	5.549	5.118	431	2,7	
2008	162.987	1.040	6,4	1.600	1.145	455	2,8	5.941	5.360	581	3,6	
2009	164.027	865	5,3	1.607	1.153	454	2,8	5.704	5.311	393	2,4	
2010	164.892	1.023	6,2	1.676	1.145	531	3,2	5.749	5.272	477	2,9	
2011	165.915	1.424	8,5	1.656	1.171	485	2,9	6.120	5.205	915	5,5	
<b>704 Kitzbühel</b>												
2002	59.308	260	4,4	589	437	152	2,6	1.878	1.757	121	2,0	
2003	59.568	340	5,7	592	445	147	2,5	1.787	1.616	171	2,9	
2004	59.908	510	8,5	598	447	151	2,5	1.870	1.553	317	5,3	
2005	60.418	399	6,6	559	445	114	1,9	1.856	1.626	230	3,8	
2006	60.817	191	3,1	563	435	128	2,1	1.980	1.928	52	0,9	
2007	61.008	200	3,3	533	413	120	2,0	1.875	1.790	85	1,4	
2008	61.208	349	5,7	518	449	69	1,1	2.051	1.775	276	4,5	
2009	61.557	71	1,2	511	414	97	1,6	2.014	2.034	-20	-0,3	
2010	61.628	158	2,6	511	476	35	0,6	2.108	2.011	97	1,6	
2011	61.786	180	2,9	536	480	56	0,9	2.067	1.954	113	1,8	
<b>705 Kufstein</b>												
2002	94.100	940	9,9	1.064	656	408	4,3	2.929	2.381	548	5,8	
2003	95.040	781	8,2	996	689	307	3,2	2.831	2.396	435	4,6	
2004	95.821	967	10,0	1.011	667	344	3,6	3.009	2.409	600	6,2	
2005	96.788	645	6,6	995	706	289	3,0	2.791	2.458	333	3,4	
2006	97.433	733	7,5	975	651	324	3,3	2.790	2.398	392	4,0	
2007	98.166	512	5,2	965	716	249	2,5	2.856	2.577	279	2,8	
2008	98.678	716	7,2	1.011	647	364	3,7	2.949	2.593	356	3,6	
2009	99.394	534	5,4	1.019	715	304	3,1	2.806	2.588	218	2,2	
2010	99.928	579	5,8	1.035	722	313	3,1	2.762	2.487	275	2,7	
2011	100.507	814	8,1	991	726	265	2,6	3.041	2.502	539	5,3	

Wanderungsbilanz									Statis- tische Korrektur	Bevölke- rung am Jahres- ende	Jahr, Gebietseinheit (Code)
Außenwanderungen (mit dem Ausland)				Binnenwanderungen (innerhalb Österreichs)							
				über Grenzen der betrachteten Gebietseinh.				Umzüge innerhalb der Ge- bietseinh.			
Zuzüge	Wegzüge	Saldo		Zuzüge	Wegzüge	Saldo					
		absolut	je 1.000 der Bev.			absolut	je 1.000 der Bev.				
<b>617</b>											
269	193	76	0,9	1.238	1.178	60	0,7	3.309	9	86.276	2002
220	160	60	0,7	1.170	1.253	-83	-1,0	3.192	20	86.299	2003
400	185	215	2,5	1.334	1.333	1	0,0	3.586	-35	86.569	2004
285	249	36	0,4	1.198	1.271	-73	-0,8	3.507	54	86.624	2005
270	149	121	1,4	1.384	1.343	41	0,5	3.459	-43	86.772	2006
305	160	145	1,7	1.435	1.489	-54	-0,6	3.481	-15	86.941	2007
332	193	139	1,6	1.481	1.560	-79	-0,9	3.580	-5	87.012	2008
296	211	85	1,0	1.551	1.496	55	0,6	3.591	12	87.190	2009
392	191	201	2,3	1.592	1.565	27	0,3	3.577	-11	87.526	2010
513	270	243	2,8	1.695	1.691	4	0,0	3.713	2	87.905	2011
<b>701</b>											
1.945	2.258	-313	-2,8	3.953	3.554	399	3,5	7.364	19	112.938	2002
1.963	1.821	142	1,3	3.994	3.682	312	2,8	7.834	79	113.425	2003
2.327	1.662	665	5,8	4.243	4.023	220	1,9	7.345	121	114.438	2004
2.482	1.646	836	7,3	4.422	4.162	260	2,3	7.943	65	115.643	2005
2.202	1.722	480	4,1	4.528	4.278	250	2,2	8.492	11	116.370	2006
2.428	1.914	514	4,4	4.436	4.117	319	2,7	9.373	-1	117.150	2007
2.409	1.795	614	5,2	4.785	4.515	270	2,3	9.389	3	118.035	2008
2.631	1.886	745	6,3	4.980	4.397	583	4,9	9.936	30	119.249	2009
2.595	2.331	264	2,2	4.948	4.283	665	5,6	8.963	11	120.147	2010
3.065	2.254	811	6,7	5.024	4.726	298	2,5	8.684	127	121.329	2011
<b>702</b>											
812	599	213	4,0	837	964	-127	-2,4	2.578	-11	53.588	2002
1.085	606	479	8,9	847	917	-70	-1,3	2.546	23	54.253	2003
892	871	21	0,4	970	971	-1	0,0	2.895	15	54.549	2004
763	616	147	2,7	942	906	36	0,7	3.091	15	54.997	2005
676	582	94	1,7	1.038	911	127	2,3	2.985	-1	55.485	2006
1.230	595	635	11,4	948	1.051	-103	-1,8	2.727	7	56.292	2007
1.346	977	369	6,5	1.038	1.164	-126	-2,2	2.807	12	56.734	2008
1.490	1.262	228	4,0	967	1.142	-175	-3,1	2.674	5	56.964	2009
1.633	1.325	308	5,4	991	1.068	-77	-1,3	2.889	1	57.322	2010
1.779	1.476	303	5,3	1.058	1.140	-82	-1,4	2.745	18	57.734	2011
<b>703</b>											
2.009	1.632	377	2,4	3.491	3.391	100	0,6	10.521	-7	156.471	2002
1.915	1.467	448	2,9	3.757	3.434	323	2,1	8.694	43	157.806	2003
2.211	1.380	831	5,2	3.975	3.639	336	2,1	8.628	50	159.481	2004
1.857	1.294	563	3,5	4.046	3.626	420	2,6	8.215	43	160.961	2005
1.638	1.337	301	1,9	3.929	3.562	367	2,3	8.286	7	162.133	2006
1.703	1.403	300	1,8	3.846	3.715	131	0,8	8.550	-4	162.987	2007
1.855	1.346	509	3,1	4.086	4.014	72	0,4	8.226	4	164.027	2008
1.672	1.475	197	1,2	4.032	3.836	196	1,2	8.237	18	164.892	2009
1.854	1.316	538	3,3	3.895	3.956	-61	-0,4	8.462	15	165.915	2010
1.938	1.482	456	2,7	4.182	3.723	459	2,8	8.563	24	167.339	2011
<b>704</b>											
1.047	790	257	4,3	831	967	-136	-2,3	3.509	-13	59.568	2002
963	707	256	4,3	824	909	-85	-1,4	3.459	22	59.908	2003
964	539	425	7,1	906	1.014	-108	-1,8	3.288	42	60.418	2004
958	538	420	6,9	898	1.088	-190	-3,1	3.022	55	60.817	2005
949	646	303	5,0	1.031	1.282	-251	-4,1	3.115	11	61.008	2006
932	588	344	5,6	943	1.202	-259	-4,2	3.165	-5	61.208	2007
1.029	576	453	7,4	1.022	1.199	-177	-2,9	3.477	4	61.557	2008
1.051	665	386	6,3	963	1.369	-406	-6,6	3.281	-6	61.628	2009
1.085	670	415	6,7	1.023	1.341	-318	-5,2	3.104	26	61.786	2010
1.139	660	479	7,7	928	1.294	-366	-5,9	3.191	11	61.966	2011
<b>705</b>											
1.634	1.195	439	4,6	1.295	1.186	109	1,2	9.486	-16	95.040	2002
1.674	1.187	487	5,1	1.157	1.209	-52	-0,5	6.127	39	95.821	2003
1.681	1.090	591	6,1	1.328	1.319	9	0,1	5.862	23	96.788	2004
1.489	1.121	368	3,8	1.302	1.337	-35	-0,4	6.268	23	97.433	2005
1.456	1.114	342	3,5	1.334	1.284	50	0,5	6.155	17	98.166	2006
1.525	1.214	311	3,2	1.331	1.363	-32	-0,3	6.387	-16	98.678	2007
1.482	1.237	245	2,5	1.467	1.356	111	1,1	6.457	-4	99.394	2008
1.345	1.203	142	1,4	1.461	1.385	76	0,8	6.252	12	99.928	2009
1.259	1.078	181	1,8	1.503	1.409	94	0,9	6.283	-9	100.507	2010
1.497	1.124	373	3,7	1.544	1.378	166	1,6	5.733	10	101.321	2011

**Tabelle 2: Bevölkerungsveränderung nach Komponenten und Gebietseinheiten 2002-2011**

Table 2: Population change by components and territorial units 2002-2011

Gebietseinheit, Jahr	Bevölkerung am Jahresanfang	Gesamtveränderung (inkl. Statistischer Korrektur)		Geburtenbilanz				Wanderungen insgesamt				
		absolut	je 1.000 der Bev.	Lebendgeborene	Sterbefälle	Saldo		Zuzüge	Wegzüge	Saldo		
						absolut	je 1.000 der Bev.			absolut	je 1.000 der Bev.	
<b>706 Landeck</b>												
2002	43.583	579	13,2	495	297	198	4,5	1.835	1.459	376	8,6	
2003	44.162	305	6,9	463	314	149	3,4	1.930	1.774	156	3,5	
2004	44.467	1	0,0	449	265	184	4,1	1.786	1.972	-186	-4,2	
2005	44.468	398	8,9	470	311	159	3,6	2.000	1.763	237	5,3	
2006	44.866	-707	-15,9	474	304	170	3,8	1.299	2.182	-883	-19,8	
2007	44.159	13	0,3	490	299	191	4,3	1.227	1.391	-164	-3,7	
2008	44.172	6	0,1	469	328	141	3,2	1.241	1.367	-126	-2,9	
2009	44.178	-171	-3,9	417	340	77	1,7	1.225	1.469	-244	-5,5	
2010	44.007	-48	-1,1	430	330	100	2,3	1.179	1.326	-147	-3,3	
2011	43.959	-16	-0,4	446	317	129	2,9	1.181	1.339	-158	-3,6	
<b>707 Lienz</b>												
2002	50.365	-163	-3,2	485	381	104	2,1	524	819	-295	-5,9	
2003	50.202	-3	-0,1	519	409	110	2,2	537	695	-158	-3,1	
2004	50.199	127	2,5	525	372	153	3,0	595	653	-58	-1,2	
2005	50.326	104	2,1	495	394	101	2,0	695	726	-31	-0,6	
2006	50.430	38	0,8	506	349	157	3,1	638	760	-122	-2,4	
2007	50.468	-115	-2,3	450	387	63	1,2	655	823	-168	-3,3	
2008	50.353	-253	-5,0	441	408	33	0,7	546	826	-280	-5,6	
2009	50.100	-215	-4,3	433	424	9	0,2	671	910	-239	-4,8	
2010	49.885	-194	-3,9	453	439	14	0,3	590	805	-215	-4,3	
2011	49.691	-123	-2,5	420	383	37	0,7	713	880	-167	-3,4	
<b>708 Reutte</b>												
2002	31.578	141	4,5	293	212	81	2,6	860	820	40	1,3	
2003	31.719	-2	-0,1	270	262	8	0,3	821	849	-28	-0,9	
2004	31.717	78	2,5	271	225	46	1,4	859	838	21	0,7	
2005	31.795	-29	-0,9	295	221	74	2,3	722	839	-117	-3,7	
2006	31.766	12	0,4	285	220	65	2,0	808	855	-47	-1,5	
2007	31.778	96	3,0	261	258	3	0,1	742	649	93	2,9	
2008	31.874	-37	-1,2	270	255	15	0,5	745	792	-47	-1,5	
2009	31.837	-97	-3,1	284	273	11	0,3	695	808	-113	-3,6	
2010	31.740	-53	-1,7	279	281	-2	-0,1	734	797	-63	-2,0	
2011	31.687	51	1,6	280	274	6	0,2	812	785	27	0,9	
<b>709 Schwaz</b>												
2002	75.192	577	7,6	806	548	258	3,4	2.262	1.986	276	3,7	
2003	75.769	274	3,6	803	501	302	4,0	1.943	2.011	-68	-0,9	
2004	76.043	648	8,5	881	498	383	5,0	2.055	1.794	261	3,4	
2005	76.691	649	8,4	807	534	273	3,5	2.209	1.847	362	4,7	
2006	77.340	346	4,5	863	546	317	4,1	2.085	2.060	25	0,3	
2007	77.686	307	3,9	753	528	225	2,9	2.089	2.012	77	1,0	
2008	77.993	617	7,9	799	549	250	3,2	2.392	2.020	372	4,8	
2009	78.610	-30	-0,4	849	568	281	3,6	2.061	2.361	-300	-3,8	
2010	78.580	454	5,8	857	562	295	3,7	2.169	2.003	166	2,1	
2011	79.034	477	6,0	862	563	299	3,8	2.374	2.183	191	2,4	
<b>801 Bludenz</b>												
2002	60.835	169	2,8	642	385	257	4,2	2.060	2.147	-87	-1,4	
2003	61.004	369	6,0	592	442	150	2,5	2.289	2.089	200	3,3	
2004	61.373	375	6,1	671	401	270	4,4	2.545	2.454	91	1,5	
2005	61.748	256	4,1	644	451	193	3,1	2.363	2.323	40	0,6	
2006	62.004	-72	-1,2	657	392	265	4,3	2.062	2.406	-344	-5,6	
2007	61.932	-108	-1,7	594	453	141	2,3	2.113	2.374	-261	-4,2	
2008	61.824	-15	-0,2	655	448	207	3,3	2.153	2.370	-217	-3,5	
2009	61.809	-111	-1,8	617	440	177	2,9	2.033	2.328	-295	-4,8	
2010	61.698	-418	-6,8	628	475	153	2,5	1.798	2.354	-556	-9,0	
2011	61.280	-41	-0,7	577	464	113	1,8	1.962	2.109	-147	-2,4	
<b>802 Bregenz</b>												
2002	121.577	457	3,8	1.407	958	449	3,7	3.740	3.753	-13	-0,1	
2003	122.034	610	5,0	1.296	984	312	2,6	3.888	3.610	278	2,3	
2004	122.644	883	7,2	1.302	848	454	3,7	3.938	3.566	372	3,0	
2005	123.527	808	6,5	1.332	842	490	4,0	3.795	3.532	263	2,1	
2006	124.335	375	3,0	1.276	919	357	2,9	3.585	3.596	-11	-0,1	
2007	124.710	526	4,2	1.257	885	372	3,0	3.886	3.751	135	1,1	
2008	125.236	330	2,6	1.238	897	341	2,7	3.879	3.909	-30	-0,2	
2009	125.566	505	4,0	1.270	902	368	2,9	4.043	3.927	116	0,9	
2010	126.071	713	5,6	1.297	928	369	2,9	4.305	3.958	347	2,7	
2011	126.784	779	6,1	1.326	892	434	3,4	4.180	3.881	299	2,4	

Wanderungsbilanz									Statis- tische Korrektur	Bevölke- rung am Jahres- ende	Jahr, Gebietseinheit (Code)
Außenwanderungen (mit dem Ausland)				Binnenwanderungen (innerhalb Österreichs)							
				über Grenzen der betrachteten Gebietseinh.				Umzüge innerhalb der Ge- bietseinh.			
Zuzüge	Wegzüge	Saldo		Zuzüge	Wegzüge	Saldo					
		absolut	je 1.000 der Bev.			absolut	je 1.000 der Bev.				
<b>706</b>											
1.370	864	506	11,5	465	595	-130	-3,0	4.771	5	44.162	2002
1.373	1.160	213	4,8	557	614	-57	-1,3	2.162	-	44.467	2003
1.218	1.209	9	0,2	568	763	-195	-4,4	2.042	3	44.468	2004
1.460	937	523	11,7	540	826	-286	-6,4	1.987	2	44.866	2005
830	1.363	-533	-12,0	469	819	-350	-7,9	2.023	6	44.159	2006
695	747	-52	-1,2	532	644	-112	-2,5	2.256	-14	44.172	2007
710	622	88	2,0	531	745	-214	-4,8	1.870	-9	44.178	2008
698	689	9	0,2	527	780	-253	-5,7	2.049	-4	44.007	2009
680	577	103	2,3	499	749	-250	-5,7	2.077	-1	43.959	2010
633	568	65	1,5	548	771	-223	-5,1	2.135	13	43.943	2011
<b>707</b>											
150	228	-78	-1,6	374	591	-217	-4,3	1.967	28	50.202	2002
139	164	-25	-0,5	398	531	-133	-2,6	1.796	45	50.199	2003
162	139	23	0,5	433	514	-81	-1,6	2.233	32	50.326	2004
185	152	33	0,7	510	574	-64	-1,3	2.022	34	50.430	2005
195	120	75	1,5	443	640	-197	-3,9	2.003	3	50.468	2006
185	127	58	1,2	470	696	-226	-4,5	2.098	-10	50.353	2007
177	129	48	1,0	369	697	-328	-6,5	2.156	-6	50.100	2008
219	218	1	0,0	452	692	-240	-4,8	1.864	15	49.885	2009
205	159	46	0,9	385	646	-261	-5,2	1.915	7	49.691	2010
193	193	-	-	520	687	-167	-3,4	1.997	7	49.568	2011
<b>708</b>											
584	438	146	4,6	276	382	-106	-3,3	2.314	20	31.719	2002
556	375	181	5,7	265	474	-209	-6,6	1.941	18	31.717	2003
531	354	177	5,6	328	484	-156	-4,9	1.772	11	31.795	2004
456	365	91	2,9	266	474	-208	-6,5	1.769	14	31.766	2005
470	336	134	4,2	338	519	-181	-5,7	1.951	-6	31.778	2006
479	286	193	6,1	263	363	-100	-3,1	1.913	-	31.874	2007
476	341	135	4,2	269	451	-182	-5,7	1.901	-5	31.837	2008
428	364	64	2,0	267	444	-177	-5,6	1.617	5	31.740	2009
460	367	93	2,9	274	430	-156	-4,9	1.780	12	31.687	2010
512	383	129	4,1	300	402	-102	-3,2	1.799	18	31.738	2011
<b>709</b>											
1.101	804	297	3,9	1.161	1.182	-21	-0,3	4.206	43	75.769	2002
979	711	268	3,5	964	1.300	-336	-4,4	4.012	40	76.043	2003
865	669	196	2,6	1.190	1.125	65	0,9	4.849	4	76.691	2004
981	579	402	5,2	1.228	1.268	-40	-0,5	4.278	14	77.340	2005
915	719	196	2,5	1.170	1.341	-171	-2,2	4.328	4	77.686	2006
973	731	242	3,1	1.116	1.281	-165	-2,1	4.724	5	77.993	2007
1.181	684	497	6,3	1.211	1.336	-125	-1,6	4.497	-5	78.610	2008
898	1.055	-157	-2,0	1.163	1.306	-143	-1,8	4.216	-11	78.580	2009
998	716	282	3,6	1.171	1.287	-116	-1,5	3.932	-7	79.034	2010
1.186	865	321	4,0	1.188	1.318	-130	-1,6	4.015	-13	79.511	2011
<b>801</b>											
1.020	890	130	2,1	1.040	1.257	-217	-3,6	6.227	-1	61.004	2002
1.192	795	397	6,5	1.097	1.294	-197	-3,2	4.314	19	61.373	2003
1.308	928	380	6,2	1.237	1.526	-289	-4,7	4.458	14	61.748	2004
1.191	869	322	5,2	1.172	1.454	-282	-4,6	4.523	23	62.004	2005
953	983	-30	-0,5	1.109	1.423	-314	-5,1	4.132	7	61.932	2006
983	897	86	1,4	1.130	1.477	-347	-5,6	4.201	12	61.824	2007
1.058	856	202	3,3	1.095	1.514	-419	-6,8	4.185	-5	61.809	2008
861	977	-116	-1,9	1.172	1.351	-179	-2,9	3.702	7	61.698	2009
725	865	-140	-2,3	1.073	1.489	-416	-6,8	3.939	-15	61.280	2010
875	705	170	2,8	1.087	1.404	-317	-5,2	3.630	-7	61.239	2011
<b>802</b>											
1.833	1.647	186	1,5	1.907	2.106	-199	-1,6	8.036	21	122.034	2002
1.898	1.407	491	4,0	1.990	2.203	-213	-1,7	8.451	20	122.644	2003
1.914	1.367	547	4,4	2.024	2.199	-175	-1,4	8.203	57	123.527	2004
1.717	1.334	383	3,1	2.078	2.198	-120	-1,0	8.815	55	124.335	2005
1.640	1.353	287	2,3	1.945	2.243	-298	-2,4	8.891	29	124.710	2006
1.770	1.457	313	2,5	2.116	2.294	-178	-1,4	9.490	19	125.236	2007
1.807	1.557	250	2,0	2.072	2.352	-280	-2,2	8.887	19	125.566	2008
1.825	1.571	254	2,0	2.218	2.356	-138	-1,1	8.715	21	126.071	2009
1.988	1.600	388	3,1	2.317	2.358	-41	-0,3	8.368	-3	126.784	2010
2.008	1.510	498	3,9	2.172	2.371	-199	-1,6	7.906	46	127.563	2011

**Tabelle 2: Bevölkerungsveränderung nach Komponenten und Gebietseinheiten 2002-2011**

Table 2: Population change by components and territorial units 2002-2011

Gebietseinheit, Jahr	Bevölkerung am Jahresanfang	Gesamtveränderung (inkl. Statistischer Korrektur)		Geburtenbilanz				Wanderungen insgesamt				
		absolut	je 1.000 der Bev.	Lebendgeborene	Sterbefälle	Saldo		Zuzüge	Wegzüge	Saldo		
						absolut	je 1.000 der Bev.			absolut	je 1.000 der Bev.	
<b>803 Dornbirn</b>												
2002	76.212	675	8,8	868	495	373	4,9	3.146	2.808	338	4,4	
2003	76.887	638	8,3	844	553	291	3,8	3.264	2.910	354	4,6	
2004	77.525	916	11,7	946	552	394	5,1	3.464	2.934	530	6,8	
2005	78.441	478	6,1	896	597	299	3,8	3.227	3.059	168	2,1	
2006	78.919	750	9,5	898	573	325	4,1	3.427	2.985	442	5,6	
2007	79.669	560	7,0	840	533	307	3,8	3.372	3.118	254	3,2	
2008	80.229	605	7,5	851	546	305	3,8	3.385	3.075	310	3,8	
2009	80.834	667	8,2	874	587	287	3,5	3.445	3.063	382	4,7	
2010	81.501	437	5,3	905	541	364	4,5	3.301	3.222	79	1,0	
2011	81.938	603	7,3	883	566	317	3,9	3.424	3.163	261	3,2	
<b>804 Feldkirch</b>												
2002	93.950	730	7,7	1.098	600	498	5,3	3.248	3.011	237	2,5	
2003	94.680	846	8,9	1.048	581	467	4,9	3.437	3.051	386	4,1	
2004	95.526	812	8,5	1.123	641	482	5,0	3.639	3.311	328	3,4	
2005	96.338	1.034	10,7	1.110	556	554	5,7	3.540	3.076	464	4,8	
2006	97.372	586	6,0	1.022	630	392	4,0	3.432	3.231	201	2,1	
2007	97.958	621	6,3	1.031	653	378	3,8	3.434	3.183	251	2,6	
2008	98.579	785	7,9	1.047	610	437	4,4	3.549	3.198	351	3,5	
2009	99.364	234	2,4	1.005	663	342	3,4	3.240	3.355	-115	-1,2	
2010	99.598	338	3,4	1.023	657	366	3,7	3.275	3.309	-34	-0,3	
2011	99.936	462	4,6	973	669	304	3,0	3.669	3.519	150	1,5	
<b>901 Wien 1., Innere Stadt</b>												
2002	17.630	-89	-5,1	130	195	-65	-3,7	1.552	1.577	-25	-1,4	
2003	17.541	-157	-9,0	168	217	-49	-2,8	1.447	1.561	-114	-6,5	
2004	17.384	-90	-5,2	145	210	-65	-3,7	1.567	1.621	-54	-3,1	
2005	17.294	-9	-0,5	127	208	-81	-4,7	1.555	1.536	19	1,1	
2006	17.285	-138	-8,0	149	210	-61	-3,5	1.521	1.608	-87	-5,1	
2007	17.147	10	0,6	117	172	-55	-3,2	1.584	1.524	60	3,5	
2008	17.157	-199	-11,7	126	172	-46	-2,7	1.558	1.694	-136	-8,0	
2009	16.958	-14	-0,8	149	194	-45	-2,7	1.652	1.624	28	1,7	
2010	16.944	-90	-5,3	146	188	-42	-2,5	1.768	1.785	-17	-1,0	
2011	16.854	-57	-3,4	147	191	-44	-2,6	1.734	1.769	-35	-2,1	
<b>902 Wien 2., Leopoldstadt</b>												
2002	89.016	938	10,5	981	946	35	0,4	9.570	8.706	864	9,7	
2003	89.954	883	9,8	1.002	907	95	1,1	10.047	9.369	678	7,5	
2004	90.837	527	5,8	962	846	116	1,3	10.587	10.326	261	2,9	
2005	91.364	806	8,8	988	896	92	1,0	10.817	10.324	493	5,4	
2006	92.170	1.143	12,3	1.037	861	176	1,9	12.008	11.151	857	9,2	
2007	93.313	707	7,5	1.017	830	187	2,0	12.176	11.620	556	5,9	
2008	94.020	575	6,1	1.026	867	159	1,7	12.046	11.609	437	4,6	
2009	94.595	815	8,6	1.012	950	62	0,7	13.514	12.715	799	8,4	
2010	95.410	606	6,3	1.167	936	231	2,4	13.445	13.046	399	4,2	
2011	96.016	1.661	17,2	1.116	914	202	2,1	14.296	12.844	1.452	15,0	
<b>903 Wien 3., Landstraße</b>												
2002	82.227	70	0,9	761	885	-124	-1,5	8.189	8.047	142	1,7	
2003	82.297	722	8,7	806	911	-105	-1,3	8.583	7.802	781	9,4	
2004	83.019	808	9,7	842	839	3	0,0	9.778	9.040	738	8,8	
2005	83.827	381	4,5	820	788	32	0,4	9.285	9.027	258	3,1	
2006	84.208	-289	-3,4	823	797	26	0,3	8.483	8.793	-310	-3,7	
2007	83.919	-393	-4,7	853	816	37	0,4	8.572	8.948	-376	-4,5	
2008	83.526	211	2,5	851	737	114	1,4	8.520	8.395	125	1,5	
2009	83.737	285	3,4	859	829	30	0,4	9.133	8.859	274	3,3	
2010	84.022	1.023	12,1	886	797	89	1,1	9.582	8.604	978	11,6	
2011	85.045	668	7,8	849	741	108	1,3	9.943	9.364	579	6,8	
<b>904 Wien 4., Wieden</b>												
2002	28.975	373	12,8	259	348	-89	-3,1	3.202	2.747	455	15,6	
2003	29.348	46	1,6	294	336	-42	-1,4	3.083	3.015	68	2,3	
2004	29.394	179	6,1	301	304	-3	-0,1	3.403	3.252	151	5,1	
2005	29.573	553	18,5	284	326	-42	-1,4	3.585	3.052	533	17,9	
2006	30.126	63	2,1	294	291	3	0,1	3.335	3.287	48	1,6	
2007	30.189	141	4,7	268	322	-54	-1,8	3.434	3.227	207	6,8	
2008	30.330	257	8,4	305	294	11	0,4	3.545	3.286	259	8,5	
2009	30.587	59	1,9	292	315	-23	-0,8	3.569	3.485	84	2,7	
2010	30.646	297	9,6	317	309	8	0,3	3.876	3.583	293	9,5	
2011	30.943	244	7,9	312	275	37	1,2	4.049	3.836	213	6,9	



Wanderungsbilanz									Statis- tische Korrektur	Bevölke- rung am Jahres- ende	Jahr, Gebietseinheit (Code)
Außenwanderungen (mit dem Ausland)				Binnenwanderungen (innerhalb Österreichs)							
				über Grenzen der betrachteten Gebietseinh.				Umzüge innerhalb der Ge- bietseinh.			
Zuzüge	Wegzüge	Saldo		Zuzüge	Wegzüge	Saldo					
		absolut	je 1.000 der Bev.			absolut	je 1.000 der Bev.				
<b>803</b>											
1.039	885	154	2,0	2.107	1.923	184	2,4	5.123	-36	76.887	2002
1.010	749	261	3,4	2.254	2.161	93	1,2	5.448	-7	77.525	2003
1.075	789	286	3,7	2.389	2.145	244	3,1	5.871	-8	78.441	2004
1.060	795	265	3,4	2.167	2.264	-97	-1,2	5.454	11	78.919	2005
987	862	125	1,6	2.440	2.123	317	4,0	5.887	-17	79.669	2006
1.037	969	68	0,9	2.335	2.149	186	2,3	5.789	-1	80.229	2007
1.031	912	119	1,5	2.354	2.163	191	2,4	5.895	-10	80.834	2008
1.030	884	146	1,8	2.415	2.179	236	2,9	5.433	-2	81.501	2009
973	920	53	0,6	2.328	2.302	26	0,3	5.410	-6	81.938	2010
1.132	945	187	2,3	2.292	2.218	74	0,9	4.982	25	82.541	2011
<b>804</b>											
1.265	1.048	217	2,3	1.983	1.963	20	0,2	6.916	-5	94.680	2002
1.354	1.027	327	3,4	2.083	2.024	59	0,6	6.889	-7	95.526	2003
1.381	1.052	329	3,4	2.258	2.259	-1	0,0	7.077	2	96.338	2004
1.280	940	340	3,5	2.260	2.136	124	1,3	6.913	16	97.372	2005
1.186	1.004	182	1,9	2.246	2.227	19	0,2	6.868	-7	97.958	2006
1.241	1.084	157	1,6	2.193	2.099	94	1,0	6.837	-8	98.579	2007
1.350	1.025	325	3,3	2.199	2.173	26	0,3	6.975	-3	99.364	2008
1.141	1.079	62	0,6	2.099	2.276	-177	-1,8	6.676	7	99.598	2009
1.094	1.101	-7	-0,1	2.181	2.208	-27	-0,3	6.538	6	99.936	2010
1.374	1.170	204	2,0	2.295	2.349	-54	-0,5	6.522	8	100.398	2011
<b>901</b>											
487	447	40	2,3	1.065	1.130	-65	-3,7	195	1	17.541	2002
486	363	123	7,0	961	1.198	-237	-13,6	171	6	17.384	2003
524	429	95	5,5	1.043	1.192	-149	-8,6	215	29	17.294	2004
491	364	127	7,3	1.064	1.172	-108	-6,2	240	53	17.285	2005
597	377	220	12,8	924	1.231	-307	-17,8	188	10	17.147	2006
538	315	223	13,0	1.046	1.209	-163	-9,5	194	5	17.157	2007
601	386	215	12,6	957	1.308	-351	-20,6	181	-17	16.958	2008
591	410	181	10,7	1.061	1.214	-153	-9,0	188	3	16.944	2009
676	498	178	10,5	1.092	1.287	-195	-11,5	229	-31	16.854	2010
642	495	147	8,7	1.092	1.274	-182	-10,8	221	22	16.797	2011
<b>902</b>											
3.009	1.945	1.064	11,9	6.561	6.761	-200	-2,2	2.354	39	89.954	2002
3.163	1.930	1.233	13,6	6.884	7.439	-555	-6,1	2.252	110	90.837	2003
3.682	2.544	1.138	12,5	6.905	7.782	-877	-9,6	2.352	150	91.364	2004
3.479	2.294	1.185	12,9	7.338	8.030	-692	-7,5	2.472	221	92.170	2005
3.434	2.871	563	6,1	8.574	8.280	294	3,2	2.555	110	93.313	2006
3.854	2.505	1.349	14,4	8.322	9.115	-793	-8,5	2.613	-36	94.020	2007
3.676	2.711	965	10,2	8.370	8.898	-528	-5,6	2.641	-21	94.595	2008
3.990	3.522	468	4,9	9.524	9.193	331	3,5	2.900	-46	95.410	2009
4.057	3.577	480	5,0	9.388	9.469	-81	-0,8	2.429	-24	96.016	2010
4.618	3.438	1.180	12,2	9.678	9.406	272	2,8	2.604	7	97.677	2011
<b>903</b>											
2.415	1.612	803	9,8	5.774	6.435	-661	-8,0	2.010	52	82.297	2002
2.493	1.624	869	10,5	6.090	6.178	-88	-1,1	2.072	46	83.019	2003
3.115	1.827	1.288	15,4	6.663	7.213	-550	-6,6	1.909	67	83.827	2004
2.696	1.628	1.068	12,7	6.589	7.399	-810	-9,6	2.193	91	84.208	2005
2.147	1.581	566	6,7	6.336	7.212	-876	-10,4	1.958	-5	83.919	2006
2.326	1.538	788	9,4	6.246	7.410	-1.164	-13,9	2.044	-54	83.526	2007
2.233	1.518	715	8,5	6.287	6.877	-590	-7,1	1.729	-28	83.737	2008
2.374	1.738	636	7,6	6.759	7.121	-362	-4,3	2.001	-19	84.022	2009
2.650	1.918	732	8,7	6.932	6.686	246	2,9	2.044	-44	85.045	2010
2.920	2.263	657	7,7	7.023	7.101	-78	-0,9	1.985	-19	85.713	2011
<b>904</b>											
872	503	369	12,7	2.330	2.244	86	2,9	368	7	29.348	2002
861	470	391	13,3	2.222	2.545	-323	-11,0	393	20	29.394	2003
1.017	577	440	14,9	2.386	2.675	-289	-9,8	465	31	29.573	2004
1.071	512	559	18,7	2.514	2.540	-26	-0,9	379	62	30.126	2005
831	624	207	6,9	2.504	2.663	-159	-5,3	372	12	30.189	2006
962	599	363	12,0	2.472	2.628	-156	-5,2	382	-12	30.330	2007
1.028	601	427	14,0	2.517	2.685	-168	-5,5	394	-13	30.587	2008
998	735	263	8,6	2.571	2.750	-179	-5,8	440	-2	30.646	2009
1.182	851	331	10,7	2.694	2.732	-38	-1,2	437	-4	30.943	2010
1.249	917	332	10,7	2.800	2.919	-119	-3,8	453	-6	31.187	2011

**Tabelle 2: Bevölkerungsveränderung nach Komponenten und Gebietseinheiten 2002-2011**

Table 2: Population change by components and territorial units 2002-2011

Gebietseinheit, Jahr	Bevölkerung am Jahresanfang	Gesamtveränderung (inkl. Statistischer Korrektur)		Geburtenbilanz				Wanderungen insgesamt				
		absolut	je 1.000 der Bev.	Lebendgeborene	Sterbefälle	Saldo		Zuzüge	Wegzüge	Saldo		
						absolut	je 1.000 der Bev.			absolut	je 1.000 der Bev.	
<b>905 Wien 5., Margareten</b>												
2002	49.785	582	11,6	557	556	1	0,0	6.338	5.764	574	11,5	
2003	50.367	731	14,4	576	466	110	2,2	6.661	6.091	570	11,2	
2004	51.098	784	15,2	583	485	98	1,9	7.293	6.659	634	12,3	
2005	51.882	652	12,5	603	465	138	2,6	7.260	6.857	403	7,7	
2006	52.534	-248	-4,7	541	487	54	1,0	6.724	7.062	-338	-6,4	
2007	52.286	261	5,0	587	465	122	2,3	7.006	6.867	139	2,7	
2008	52.547	1	0,0	565	458	107	2,0	7.066	7.176	-110	-2,1	
2009	52.548	136	2,6	578	442	136	2,6	6.962	6.964	-2	0,0	
2010	52.684	494	9,3	599	442	157	3,0	7.349	6.994	355	6,7	
2011	53.178	-77	-1,4	657	440	217	4,1	7.222	7.511	-289	-5,4	
<b>906 Wien 6., Mariahilf</b>												
2002	28.525	280	9,8	284	304	-20	-0,7	3.510	3.234	276	9,6	
2003	28.805	86	3,0	296	305	-9	-0,3	3.553	3.485	68	2,4	
2004	28.891	121	4,2	268	270	-2	-0,1	3.745	3.656	89	3,1	
2005	29.012	357	12,2	265	294	-29	-1,0	3.980	3.652	328	11,2	
2006	29.369	94	3,2	260	249	11	0,4	3.968	3.893	75	2,5	
2007	29.463	35	1,2	270	234	36	1,2	4.106	4.087	19	0,6	
2008	29.498	-127	-4,3	257	253	4	0,1	3.941	4.073	-132	-4,5	
2009	29.371	173	5,9	275	288	-13	-0,4	4.401	4.212	189	6,4	
2010	29.544	79	2,7	289	271	18	0,6	4.562	4.514	48	1,6	
2011	29.623	146	4,9	288	254	34	1,1	4.280	4.176	104	3,5	
<b>907 Wien 7., Neubau</b>												
2002	28.912	56	1,9	305	276	29	1,0	3.485	3.457	28	1,0	
2003	28.968	44	1,5	273	263	10	0,3	3.487	3.482	5	0,2	
2004	29.012	149	5,1	299	239	60	2,1	3.659	3.605	54	1,9	
2005	29.161	1.255	42,1	280	252	28	0,9	4.655	3.473	1.182	39,7	
2006	30.416	-461	-15,3	338	275	63	2,1	3.856	4.404	-548	-18,2	
2007	29.955	175	5,8	302	236	66	2,2	3.892	3.776	116	3,9	
2008	30.130	-74	-2,5	290	240	50	1,7	3.861	3.984	-123	-4,1	
2009	30.056	242	8,0	299	260	39	1,3	4.226	3.990	236	7,8	
2010	30.298	94	3,1	293	253	40	1,3	4.230	4.163	67	2,2	
2011	30.392	123	4,0	310	213	97	3,2	4.287	4.283	4	0,1	
<b>908 Wien 8., Josefstadt</b>												
2002	22.219	937	41,3	210	211	-1	0,0	3.892	2.974	918	40,5	
2003	23.156	153	6,6	197	205	-8	-0,3	4.521	4.380	141	6,1	
2004	23.309	279	11,9	217	181	36	1,5	4.737	4.557	180	7,7	
2005	23.588	9	0,4	227	202	25	1,1	4.596	4.683	-87	-3,7	
2006	23.597	16	0,7	206	174	32	1,4	4.462	4.498	-36	-1,5	
2007	23.613	227	9,6	249	188	61	2,6	4.742	4.565	177	7,5	
2008	23.840	72	3,0	222	181	41	1,7	4.455	4.414	41	1,7	
2009	23.912	-170	-7,1	211	189	22	0,9	4.755	4.927	-172	-7,2	
2010	23.742	5	0,2	210	189	21	0,9	5.137	5.130	7	0,3	
2011	23.747	208	8,7	206	157	49	2,1	5.192	5.032	160	6,7	
<b>909 Wien 9., Alsergrund</b>												
2002	38.290	14	0,4	366	413	-47	-1,2	4.933	4.885	48	1,3	
2003	38.304	561	14,5	419	412	7	0,2	5.990	5.453	537	13,9	
2004	38.865	607	15,5	373	372	1	0,0	6.700	6.149	551	14,1	
2005	39.472	-208	-5,3	380	364	16	0,4	6.018	6.291	-273	-6,9	
2006	39.264	-104	-2,7	388	363	25	0,6	6.354	6.494	-140	-3,6	
2007	39.160	371	9,4	360	330	30	0,8	6.520	6.143	377	9,6	
2008	39.531	-109	-2,8	402	303	99	2,5	6.034	6.220	-186	-4,7	
2009	39.422	269	6,8	337	357	-20	-0,5	6.646	6.363	283	7,2	
2010	39.691	-3	-0,1	379	377	2	0,1	6.675	6.621	54	1,4	
2011	39.688	207	5,2	407	350	57	1,4	6.817	6.663	154	3,9	
<b>910 Wien 10., Favoriten</b>												
2002	152.796	3.553	23,0	1.632	1.682	-50	-0,3	14.592	11.046	3.546	22,9	
2003	156.349	2.756	17,5	1.642	1.663	-21	-0,1	14.541	11.805	2.736	17,3	
2004	159.105	4.590	28,4	1.721	1.646	75	0,5	16.869	12.482	4.387	27,2	
2005	163.695	3.543	21,4	1.705	1.633	72	0,4	16.108	12.781	3.327	20,1	
2006	167.238	2.175	12,9	1.865	1.548	317	1,9	15.258	13.457	1.801	10,7	
2007	169.413	1.930	11,3	1.893	1.682	211	1,2	15.352	13.594	1.758	10,3	
2008	171.343	2.280	13,2	1.899	1.788	111	0,6	15.778	13.620	2.158	12,5	
2009	173.623	1.586	9,1	1.953	1.722	231	1,3	15.304	13.974	1.330	7,6	
2010	175.209	2.006	11,4	2.107	1.743	364	2,1	15.518	13.831	1.687	9,6	
2011	177.215	1.964	11,0	2.045	1.687	358	2,0	16.454	14.865	1.589	8,9	

Wanderungsbilanz									Statis- tische Korrektur	Bevölke- rung am Jahres- ende	Jahr, Gebietseinheit (Code)
Außenwanderungen (mit dem Ausland)				Binnenwanderungen (innerhalb Österreichs)							
				über Grenzen der betrachteten Gebietseinh.				Umzüge innerhalb der Ge- bietseinh.			
Zuzüge	Wegzüge	Saldo		Zuzüge	Wegzüge	Saldo					
		absolut	je 1.000 der Bev.			absolut	je 1.000 der Bev.				
<b>905</b>											
1.684	811	873	17,4	4.654	4.953	-299	-6,0	959	7	50.367	2002
1.907	1.044	863	17,0	4.754	5.047	-293	-5,8	941	51	51.098	2003
2.148	1.134	1.014	19,7	5.145	5.525	-380	-7,4	1.148	52	51.882	2004
1.907	1.087	820	15,7	5.353	5.770	-417	-8,0	983	111	52.534	2005
1.606	1.288	318	6,1	5.118	5.774	-656	-12,5	1.020	36	52.286	2006
1.755	1.205	550	10,5	5.251	5.662	-411	-7,8	1.177	-	52.547	2007
1.783	1.242	541	10,3	5.283	5.934	-651	-12,4	1.093	4	52.548	2008
1.734	1.499	235	4,5	5.228	5.465	-237	-4,5	995	2	52.684	2009
2.022	1.553	469	8,9	5.327	5.441	-114	-2,2	972	-18	53.178	2010
1.965	1.601	364	6,8	5.257	5.910	-653	-12,3	1.008	-5	53.101	2011
<b>906</b>											
946	550	396	13,8	2.564	2.684	-120	-4,2	333	24	28.805	2002
920	792	128	4,4	2.633	2.693	-60	-2,1	436	27	28.891	2003
970	616	354	12,2	2.775	3.040	-265	-9,2	400	34	29.012	2004
949	556	393	13,5	3.031	3.096	-65	-2,2	374	58	29.369	2005
970	644	326	11,1	2.998	3.249	-251	-8,5	332	8	29.463	2006
1.028	639	389	13,2	3.078	3.448	-370	-12,6	410	-20	29.498	2007
994	653	341	11,6	2.947	3.420	-473	-16,1	336	1	29.371	2008
1.000	854	146	5,0	3.401	3.358	43	1,5	329	-3	29.544	2009
1.127	982	145	4,9	3.435	3.532	-97	-3,3	380	13	29.623	2010
1.188	940	248	8,4	3.092	3.236	-144	-4,8	394	8	29.769	2011
<b>907</b>											
921	513	408	14,1	2.564	2.944	-380	-13,1	370	-1	28.968	2002
930	644	286	9,9	2.557	2.838	-281	-9,7	374	29	29.012	2003
1.115	624	491	16,9	2.544	2.981	-437	-15,0	360	35	29.161	2004
1.412	570	842	28,3	3.243	2.903	340	11,4	426	45	30.416	2005
923	984	-61	-2,0	2.933	3.420	-487	-16,1	522	24	29.955	2006
1.034	711	323	10,8	2.858	3.065	-207	-6,9	388	-7	30.130	2007
1.066	772	294	9,8	2.795	3.212	-417	-13,9	391	-1	30.056	2008
1.103	816	287	9,5	3.123	3.174	-51	-1,7	408	-33	30.298	2009
1.209	855	354	11,7	3.021	3.308	-287	-9,5	432	-13	30.392	2010
1.272	994	278	9,1	3.015	3.289	-274	-9,0	434	22	30.515	2011
<b>908</b>											
1.570	687	883	38,9	2.322	2.287	35	1,5	365	20	23.156	2002
2.069	1.100	969	41,7	2.452	3.280	-828	-35,6	407	20	23.309	2003
2.275	822	1.453	62,0	2.462	3.735	-1.273	-54,3	313	63	23.588	2004
1.923	855	1.068	45,3	2.673	3.828	-1.155	-49,0	306	71	23.597	2005
1.514	872	642	27,2	2.948	3.626	-678	-28,7	317	20	23.613	2006
1.678	831	847	35,7	3.064	3.734	-670	-28,2	283	-11	23.840	2007
1.635	820	815	34,1	2.820	3.594	-774	-32,4	319	-10	23.912	2008
1.765	1.051	714	30,0	2.990	3.876	-886	-37,2	319	-20	23.742	2009
1.859	1.011	848	35,7	3.278	4.119	-841	-35,4	294	-23	23.747	2010
2.043	1.022	1.021	42,8	3.149	4.010	-861	-36,1	341	-1	23.955	2011
<b>909</b>											
1.482	875	607	15,8	3.451	4.010	-559	-14,6	591	13	38.304	2002
1.931	1.412	519	13,5	4.059	4.041	18	0,5	524	17	38.865	2003
2.172	1.334	838	21,4	4.528	4.815	-287	-7,3	679	55	39.472	2004
1.689	1.298	391	9,9	4.329	4.993	-664	-16,9	691	49	39.264	2005
1.844	1.500	344	8,8	4.510	4.994	-484	-12,3	599	11	39.160	2006
1.780	1.339	441	11,2	4.740	4.804	-64	-1,6	594	-36	39.531	2007
1.685	1.379	306	7,8	4.349	4.841	-492	-12,5	611	-22	39.422	2008
1.759	1.607	152	3,8	4.887	4.756	131	3,3	616	6	39.691	2009
1.760	1.848	-88	-2,2	4.915	4.773	142	3,6	587	-59	39.688	2010
1.981	1.836	145	3,6	4.836	4.827	9	0,2	546	-4	39.895	2011
<b>910</b>											
4.329	1.966	2.363	15,3	10.263	9.080	1.183	7,7	5.776	57	156.349	2002
4.246	2.366	1.880	11,9	10.295	9.439	856	5,4	5.665	41	159.105	2003
4.864	2.491	2.373	14,7	12.005	9.991	2.014	12,5	6.409	128	163.695	2004
4.348	2.004	2.344	14,2	11.760	10.777	983	5,9	6.271	144	167.238	2005
3.299	2.668	631	3,7	11.959	10.789	1.170	7,0	6.634	57	169.413	2006
3.722	2.235	1.487	8,7	11.630	11.359	271	1,6	6.674	-39	171.343	2007
3.848	2.428	1.420	8,2	11.930	11.192	738	4,3	7.068	11	173.623	2008
3.742	2.910	832	4,8	11.562	11.064	498	2,9	6.775	25	175.209	2009
4.283	3.060	1.223	6,9	11.235	10.771	464	2,6	6.232	-45	177.215	2010
4.657	3.473	1.184	6,6	11.797	11.392	405	2,3	6.722	17	179.179	2011

**Tabelle 2: Bevölkerungsveränderung nach Komponenten und Gebietseinheiten 2002-2011**

Table 2: Population change by components and territorial units 2002-2011

Gebietseinheit, Jahr	Bevölkerung am Jahresanfang	Gesamtveränderung (inkl. Statistischer Korrektur)		Geburtenbilanz				Wanderungen insgesamt				
		absolut	je 1.000 der Bev.	Lebendgeborene	Sterbefälle	Saldo		Zuzüge	Wegzüge	Saldo		
						absolut	je 1.000 der Bev.			absolut	je 1.000 der Bev.	
<b>911 Wien 11., Simmering</b>												
2002	78.785	1.700	21,3	955	712	243	3,1	6.848	5.424	1.424	17,9	
2003	80.485	884	10,9	933	693	240	3,0	6.788	6.176	612	7,6	
2004	81.369	1.060	12,9	1.003	661	342	4,2	7.467	6.803	664	8,1	
2005	82.429	293	3,5	941	654	287	3,5	7.181	7.254	-73	-0,9	
2006	82.722	181	2,2	875	643	232	2,8	7.050	7.129	-79	-1,0	
2007	82.903	2.978	35,3	902	757	145	1,7	9.589	6.739	2.850	33,8	
2008	85.881	2.221	25,5	1.022	694	328	3,8	8.691	6.784	1.907	21,9	
2009	88.102	1.591	17,9	980	696	284	3,2	8.832	7.530	1.302	14,6	
2010	89.693	1.019	11,3	1.060	746	314	3,5	8.116	7.406	710	7,9	
2011	90.712	894	9,8	1.040	699	341	3,7	8.339	7.849	490	5,4	
<b>912 Wien 12., Meidling</b>												
2002	78.971	1.299	16,3	841	923	-82	-1,0	8.835	7.506	1.329	16,7	
2003	80.270	1.908	23,5	858	953	-95	-1,2	9.018	7.062	1.956	24,1	
2004	82.178	1.194	14,4	918	853	65	0,8	9.108	8.068	1.040	12,6	
2005	83.372	868	10,4	948	897	51	0,6	9.536	8.813	723	8,6	
2006	84.240	771	9,1	968	842	126	1,5	9.226	8.626	600	7,1	
2007	85.011	906	10,6	928	850	78	0,9	9.352	8.505	847	9,9	
2008	85.917	1.368	15,8	979	835	144	1,7	9.757	8.522	1.235	14,3	
2009	87.285	611	7,0	985	912	73	0,8	9.386	8.873	513	5,9	
2010	87.896	683	7,7	975	956	19	0,2	9.578	8.905	673	7,6	
2011	88.579	593	6,7	991	929	62	0,7	9.843	9.353	490	5,5	
<b>913 Wien 13., Hietzing</b>												
2002	50.341	456	9,0	432	841	-409	-8,1	4.048	3.226	822	16,3	
2003	50.797	99	1,9	422	863	-441	-8,7	3.861	3.387	474	9,3	
2004	50.896	420	8,2	410	846	-436	-8,5	3.971	3.184	787	15,4	
2005	51.316	40	0,8	412	845	-433	-8,4	3.940	3.526	414	8,1	
2006	51.356	-52	-1,0	487	840	-353	-6,9	3.863	3.570	293	5,7	
2007	51.304	-110	-2,1	422	800	-378	-7,4	3.780	3.524	256	5,0	
2008	51.194	-47	-0,9	411	825	-414	-8,1	3.962	3.606	356	7,0	
2009	51.147	118	2,3	442	776	-334	-6,5	3.985	3.566	419	8,2	
2010	51.265	27	0,5	436	767	-331	-6,5	4.118	3.760	358	7,0	
2011	51.292	-278	-5,4	443	777	-334	-6,5	3.988	3.962	26	0,5	
<b>914 Wien 14., Penzing</b>												
2002	79.142	1.043	13,1	798	981	-183	-2,3	7.124	5.940	1.184	14,9	
2003	80.185	320	4,0	754	1.013	-259	-3,2	7.142	6.618	524	6,5	
2004	80.505	1.280	15,8	810	916	-106	-1,3	7.980	6.685	1.295	16,0	
2005	81.785	1.044	12,7	790	962	-172	-2,1	8.084	6.950	1.134	13,8	
2006	82.829	417	5,0	844	984	-140	-1,7	7.336	6.826	510	6,1	
2007	83.246	591	7,1	835	886	-51	-0,6	7.581	6.943	638	7,6	
2008	83.837	350	4,2	777	871	-94	-1,1	7.635	7.174	461	5,5	
2009	84.187	175	2,1	809	907	-98	-1,2	7.435	7.181	254	3,0	
2010	84.362	571	6,7	821	872	-51	-0,6	7.966	7.333	633	7,5	
2011	84.933	510	6,0	814	939	-125	-1,5	8.072	7.458	614	7,2	
<b>915 Wien 15., Rudolfstheim-Fünfhaus</b>												
2002	67.482	494	7,3	779	645	134	2,0	9.415	9.062	353	5,2	
2003	67.976	784	11,5	841	731	110	1,6	10.060	9.447	613	9,0	
2004	68.760	707	10,2	818	605	213	3,1	10.125	9.742	383	5,5	
2005	69.467	768	11,0	809	614	195	2,8	10.268	9.824	444	6,4	
2006	70.235	-7	-0,1	794	523	271	3,9	9.392	9.700	-308	-4,4	
2007	70.228	213	3,0	759	579	180	2,6	9.743	9.686	57	0,8	
2008	70.441	461	6,5	847	608	239	3,4	9.582	9.349	233	3,3	
2009	70.902	311	4,4	820	641	179	2,5	9.996	9.871	125	1,8	
2010	71.213	808	11,3	855	596	259	3,6	10.693	10.138	555	7,7	
2011	72.021	572	7,9	886	650	236	3,3	11.109	10.801	308	4,3	
<b>916 Wien 16., Ottakring</b>												
2002	87.914	1.239	14,0	1.029	917	112	1,3	9.476	8.334	1.142	12,9	
2003	89.153	669	7,5	1.023	949	74	0,8	9.819	9.217	602	6,7	
2004	89.822	2.175	23,9	1.071	869	202	2,2	11.605	9.708	1.897	20,9	
2005	91.997	1.820	19,6	1.089	829	260	2,8	12.046	10.562	1.484	16,0	
2006	93.817	60	0,6	1.095	895	200	2,1	10.454	10.661	-207	-2,2	
2007	93.877	368	3,9	1.044	866	178	1,9	10.955	10.719	236	2,5	
2008	94.245	490	5,2	1.135	829	306	3,2	10.956	10.722	234	2,5	
2009	94.735	349	3,7	1.105	913	192	2,0	10.942	10.810	132	1,4	
2010	95.084	302	3,2	1.120	880	240	2,5	10.873	10.768	105	1,1	
2011	95.386	991	10,3	1.113	827	286	3,0	11.785	11.127	658	6,9	

Wanderungsbilanz									Statis- tische Korrektur	Bevölke- rung am Jahres- ende	Jahr, Gebietseinheit (Code)
Außenwanderungen (mit dem Ausland)				Binnenwanderungen (innerhalb Österreichs)							
				über Grenzen der betrachteten Gebietseinh.				Umzüge innerhalb der Ge- bietseinh.			
Zuzüge	Wegzüge	Saldo		Zuzüge	Wegzüge	Saldo					
		absolut	je 1.000 der Bev.			absolut	je 1.000 der Bev.				
<b>911</b>											
1.697	644	1.053	13,2	5.151	4.780	371	4,7	2.519	33	80.485	2002
1.945	895	1.050	13,0	4.843	5.281	-438	-5,4	2.552	32	81.369	2003
1.857	984	873	10,7	5.610	5.819	-209	-2,6	2.607	54	82.429	2004
1.676	935	741	9,0	5.505	6.319	-814	-9,9	2.607	79	82.722	2005
1.358	1.122	236	2,8	5.692	6.007	-315	-3,8	2.860	28	82.903	2006
1.708	1.013	695	8,2	7.881	5.726	2.155	25,5	3.676	-17	85.881	2007
1.693	1.149	544	6,3	6.998	5.635	1.363	15,7	3.159	-14	88.102	2008
1.904	1.487	417	4,7	6.928	6.043	885	10,0	2.969	5	89.693	2009
1.953	1.554	399	4,4	6.163	5.852	311	3,4	2.581	-5	90.712	2010
2.043	1.703	340	3,7	6.296	6.146	150	1,6	2.788	63	91.606	2011
<b>912</b>											
2.085	1.182	903	11,3	6.750	6.324	426	5,4	2.073	52	80.270	2002
2.203	1.059	1.144	14,1	6.815	6.003	812	10,0	1.985	47	82.178	2003
2.369	1.150	1.219	14,7	6.739	6.918	-179	-2,2	2.075	89	83.372	2004
2.434	1.168	1.266	15,1	7.102	7.645	-543	-6,5	2.154	94	84.240	2005
1.823	1.315	508	6,0	7.403	7.311	92	1,1	2.186	45	85.011	2006
2.049	1.321	728	8,5	7.303	7.184	119	1,4	2.352	-19	85.917	2007
2.165	1.355	810	9,4	7.592	7.167	425	4,9	2.432	-11	87.285	2008
2.263	1.521	742	8,5	7.123	7.352	-229	-2,6	1.992	25	87.896	2009
2.370	1.560	810	9,2	7.208	7.345	-137	-1,6	1.975	-9	88.579	2010
2.607	1.848	759	8,5	7.236	7.505	-269	-3,0	1.966	41	89.172	2011
<b>913</b>											
799	595	204	4,0	3.249	2.631	618	12,2	1.087	43	50.797	2002
808	605	203	4,0	3.053	2.782	271	5,3	903	66	50.896	2003
952	496	456	8,9	3.019	2.688	331	6,5	997	69	51.316	2004
863	563	300	5,8	3.077	2.963	114	2,2	939	59	51.356	2005
698	553	145	2,8	3.165	3.017	148	2,9	968	8	51.304	2006
763	520	243	4,7	3.017	3.004	13	0,3	947	12	51.194	2007
728	512	216	4,2	3.234	3.094	140	2,7	1.047	11	51.147	2008
759	554	205	4,0	3.226	3.012	214	4,2	923	33	51.265	2009
938	672	266	5,2	3.180	3.088	92	1,8	971	-	51.292	2010
846	738	108	2,1	3.142	3.224	-82	-1,6	950	30	51.014	2011
<b>914</b>											
1.732	884	848	10,6	5.392	5.056	336	4,2	1.629	42	80.185	2002
1.849	1.023	826	10,3	5.293	5.595	-302	-3,8	1.628	55	80.505	2003
2.211	1.017	1.194	14,7	5.769	5.668	101	1,2	1.856	91	81.785	2004
1.850	1.002	848	10,3	6.234	5.948	286	3,5	1.762	82	82.829	2005
1.503	1.079	424	5,1	5.833	5.747	86	1,0	1.690	47	83.246	2006
1.525	954	571	6,8	6.056	5.989	67	0,8	1.699	4	83.837	2007
1.463	1.006	457	5,4	6.172	6.168	4	0,0	1.645	-17	84.187	2008
1.406	1.226	180	2,1	6.029	5.955	74	0,9	1.549	19	84.362	2009
1.716	1.252	464	5,5	6.250	6.081	169	2,0	1.709	-11	84.933	2010
1.898	1.460	438	5,1	6.174	5.998	176	2,1	1.705	21	85.443	2011
<b>915</b>											
3.550	1.857	1.693	25,0	5.865	7.205	-1.340	-19,8	1.556	7	67.976	2002
3.697	2.091	1.606	23,5	6.363	7.356	-993	-14,5	1.562	61	68.760	2003
3.720	1.901	1.819	26,3	6.405	7.841	-1.436	-20,8	1.605	111	69.467	2004
3.109	1.711	1.398	20,0	7.159	8.113	-954	-13,7	1.701	129	70.235	2005
2.477	1.802	675	9,6	6.915	7.898	-983	-14,0	1.752	30	70.228	2006
2.599	1.619	980	13,9	7.144	8.067	-923	-13,1	1.713	-24	70.441	2007
2.603	1.653	950	13,4	6.979	7.696	-717	-10,1	1.641	-11	70.902	2008
2.907	2.312	595	8,4	7.089	7.559	-470	-6,6	1.649	7	71.213	2009
3.409	2.481	928	13,0	7.284	7.657	-373	-5,2	1.734	-6	72.021	2010
3.711	2.655	1.056	14,6	7.398	8.146	-748	-10,3	1.675	28	72.593	2011
<b>916</b>											
2.676	1.223	1.453	16,4	6.800	7.111	-311	-3,5	2.346	-15	89.153	2002
2.841	1.634	1.207	13,5	6.978	7.583	-605	-6,8	2.224	-7	89.822	2003
4.017	1.621	2.396	26,4	7.588	8.087	-499	-5,5	2.284	76	91.997	2004
3.389	1.690	1.699	18,3	8.657	8.872	-215	-2,3	2.607	76	93.817	2005
2.595	2.090	505	5,4	7.859	8.571	-712	-7,6	2.400	67	93.877	2006
2.974	1.913	1.061	11,3	7.981	8.806	-825	-8,8	2.560	-46	94.245	2007
2.910	2.027	883	9,3	8.046	8.695	-649	-6,9	2.467	-50	94.735	2008
2.936	2.386	550	5,8	8.006	8.424	-418	-4,4	2.509	25	95.084	2009
3.038	2.363	675	7,1	7.835	8.405	-570	-6,0	2.306	-43	95.386	2010
3.453	2.635	818	8,5	8.332	8.492	-160	-1,7	2.608	47	96.377	2011

**Tabelle 2: Bevölkerungsveränderung nach Komponenten und Gebietseinheiten 2002-2011**

Table 2: Population change by components and territorial units 2002-2011

Gebietseinheit, Jahr	Bevölkerung am Jahresanfang	Gesamtveränderung (inkl. Statistischer Korrektur)		Geburtenbilanz				Wanderungen insgesamt				
		absolut	je 1.000 der Bev.	Lebendgeborene	Sterbefälle	Saldo		Zuzüge	Wegzüge	Saldo		
						absolut	je 1.000 der Bev.			absolut	je 1.000 der Bev.	
<b>917 Wien 17., Hernals</b>												
2002	48.827	601	12,2	516	500	16	0,3	6.021	5.453	568	11,6	
2003	49.428	850	17,1	513	473	40	0,8	6.513	5.742	771	15,5	
2004	50.278	1.038	20,4	542	485	57	1,1	7.255	6.330	925	18,2	
2005	51.316	1.164	22,4	590	447	143	2,8	7.324	6.371	953	18,4	
2006	52.480	146	2,8	577	488	89	1,7	6.396	6.385	11	0,2	
2007	52.626	105	2,0	580	469	111	2,1	6.476	6.439	37	0,7	
2008	52.731	-30	-0,6	600	436	164	3,1	6.204	6.403	-199	-3,8	
2009	52.701	100	1,9	576	415	161	3,1	6.581	6.634	-53	-1,0	
2010	52.801	112	2,1	576	472	104	2,0	6.568	6.575	-7	-0,1	
2011	52.913	496	9,3	619	407	212	4,0	7.202	6.912	290	5,5	
<b>918 Wien 18., Währing</b>												
2002	45.505	367	8,0	463	574	-111	-2,4	4.904	4.455	449	9,8	
2003	45.872	437	9,5	497	601	-104	-2,3	5.063	4.573	490	10,6	
2004	46.309	612	13,1	551	523	28	0,6	5.553	5.043	510	10,9	
2005	46.921	370	7,9	461	528	-67	-1,4	5.523	5.165	358	7,6	
2006	47.291	42	0,9	493	508	-15	-0,3	5.304	5.269	35	0,7	
2007	47.333	235	5,0	500	431	69	1,5	5.358	5.172	186	3,9	
2008	47.568	293	6,1	509	455	54	1,1	5.530	5.295	235	4,9	
2009	47.861	173	3,6	525	445	80	1,7	5.321	5.234	87	1,8	
2010	48.034	-21	-0,4	495	459	36	0,7	5.518	5.569	-51	-1,1	
2011	48.013	134	2,8	533	428	105	2,2	5.694	5.683	11	0,2	
<b>919 Wien 19., Döbling</b>												
2002	65.327	690	10,5	603	946	-343	-5,2	5.617	4.646	971	14,8	
2003	66.017	420	6,3	569	877	-308	-4,7	5.224	4.531	693	10,5	
2004	66.437	463	6,9	575	896	-321	-4,8	5.677	4.965	712	10,7	
2005	66.900	489	7,3	562	930	-368	-5,5	5.866	5.100	766	11,4	
2006	67.389	443	6,6	578	904	-326	-4,8	5.817	5.089	728	10,8	
2007	67.832	354	5,2	595	902	-307	-4,5	5.926	5.259	667	9,8	
2008	68.186	91	1,3	610	875	-265	-3,9	6.034	5.678	356	5,2	
2009	68.277	185	2,7	572	905	-333	-4,9	5.838	5.322	516	7,5	
2010	68.462	358	5,2	582	885	-303	-4,4	6.279	5.604	675	9,8	
2011	68.820	504	7,3	626	845	-219	-3,2	6.661	5.948	713	10,3	
<b>920 Wien 20., Brigittenau</b>												
2002	76.837	1.955	25,1	927	803	124	1,6	9.434	7.675	1.759	22,6	
2003	78.792	649	8,2	985	838	147	1,9	9.461	9.004	457	5,8	
2004	79.441	1.317	16,4	1.018	770	248	3,1	10.335	9.349	986	12,3	
2005	80.758	530	6,5	983	716	267	3,3	9.688	9.530	158	2,0	
2006	81.288	431	5,3	1.024	713	311	3,8	9.151	9.051	100	1,2	
2007	81.719	169	2,1	997	708	289	3,5	9.280	9.349	-69	-0,8	
2008	81.888	481	5,9	957	695	262	3,2	9.253	9.042	211	2,6	
2009	82.369	167	2,0	1.000	767	233	2,8	9.265	9.302	-37	-0,4	
2010	82.536	1.071	12,9	1.021	739	282	3,4	9.999	9.219	780	9,4	
2011	83.607	552	6,6	1.036	713	323	3,9	9.999	9.791	208	2,5	
<b>921 Wien 21., Floridsdorf</b>												
2002	129.726	2.166	16,6	1.265	1.224	41	0,3	9.267	7.143	2.124	16,2	
2003	131.892	1.909	14,4	1.242	1.312	-70	-0,5	9.687	7.752	1.935	14,6	
2004	133.801	1.103	8,2	1.266	1.266	-	-	9.435	8.394	1.041	7,7	
2005	134.904	1.721	12,7	1.279	1.245	34	0,3	10.019	8.434	1.585	11,7	
2006	136.625	710	5,2	1.233	1.238	-5	0,0	9.318	8.595	723	5,3	
2007	137.335	1.433	10,4	1.220	1.280	-60	-0,4	10.097	8.585	1.512	11,0	
2008	138.768	961	6,9	1.264	1.218	46	0,3	9.449	8.518	931	6,7	
2009	139.729	1.214	8,7	1.251	1.311	-60	-0,4	9.964	8.700	1.264	9,0	
2010	140.943	1.660	11,7	1.359	1.326	33	0,2	10.424	8.800	1.624	11,5	
2011	142.603	2.208	15,4	1.344	1.379	-35	-0,2	11.402	9.195	2.207	15,4	
<b>922 Wien 22., Donaustadt</b>												
2002	138.100	2.304	16,5	1.536	1.145	391	2,8	8.632	6.864	1.768	12,7	
2003	140.404	2.216	15,7	1.431	1.147	284	2,0	9.139	7.307	1.832	12,9	
2004	142.620	2.200	15,3	1.444	1.034	410	2,9	9.363	7.656	1.707	11,9	
2005	144.820	2.072	14,2	1.463	1.120	343	2,4	9.370	7.731	1.639	11,2	
2006	146.892	2.191	14,8	1.465	1.094	371	2,5	9.528	7.752	1.776	12,0	
2007	149.083	1.989	13,3	1.438	1.131	307	2,0	9.684	7.980	1.704	11,4	
2008	151.072	2.336	15,3	1.485	1.193	292	1,9	9.669	7.615	2.054	13,5	
2009	153.408	2.505	16,2	1.361	1.190	171	1,1	10.243	7.945	2.298	14,9	
2010	155.913	3.020	19,2	1.463	1.229	234	1,5	10.430	7.624	2.806	17,8	
2011	158.933	3.659	22,8	1.545	1.233	312	1,9	11.484	8.183	3.301	20,5	

Wanderungsbilanz									Statis- tische Korrektur	Bevölke- rung am Jahres- ende	Jahr, Gebietseinheit (Code)
Außenwanderungen (mit dem Ausland)				Binnenwanderungen (innerhalb Österreichs)							
				über Grenzen der betrachteten Gebietseinh.				Umzüge innerhalb der Ge- bietseinh.			
Zuzüge	Wegzüge	Saldo		Zuzüge	Wegzüge	Saldo					
		absolut	je 1.000 der Bev.			absolut	je 1.000 der Bev.				
<b>917</b>											
1.775	1.070	705	14,4	4.246	4.383	-137	-2,8	894	17	49.428	2002
1.983	1.085	898	18,0	4.530	4.657	-127	-2,5	953	39	50.278	2003
2.314	1.283	1.031	20,3	4.941	5.047	-106	-2,1	912	56	51.316	2004
2.048	1.204	844	16,3	5.276	5.167	109	2,1	1.143	68	52.480	2005
1.565	1.314	251	4,8	4.831	5.071	-240	-4,6	971	46	52.626	2006
1.677	1.095	582	11,0	4.799	5.344	-545	-10,3	958	-43	52.731	2007
1.617	1.157	460	8,7	4.587	5.246	-659	-12,5	944	5	52.701	2008
1.698	1.584	114	2,2	4.883	5.050	-167	-3,2	954	-8	52.801	2009
1.876	1.360	516	9,8	4.692	5.215	-523	-9,9	994	15	52.913	2010
2.226	1.667	559	10,5	4.976	5.245	-269	-5,1	956	-6	53.409	2011
<b>918</b>											
1.292	783	509	11,1	3.612	3.672	-60	-1,3	778	29	45.872	2002
1.413	804	609	13,2	3.650	3.769	-119	-2,6	735	51	46.309	2003
1.597	908	689	14,8	3.956	4.135	-179	-3,8	870	74	46.921	2004
1.416	860	556	11,8	4.107	4.305	-198	-4,2	847	79	47.291	2005
1.358	920	438	9,3	3.946	4.349	-403	-8,5	903	22	47.333	2006
1.416	878	538	11,3	3.942	4.294	-352	-7,4	818	-20	47.568	2007
1.417	875	542	11,4	4.113	4.420	-307	-6,4	921	4	47.861	2008
1.394	1.146	248	5,2	3.927	4.088	-161	-3,4	893	6	48.034	2009
1.453	1.286	167	3,5	4.065	4.283	-218	-4,5	885	-6	48.013	2010
1.660	1.261	399	8,3	4.034	4.422	-388	-8,1	899	18	48.147	2011
<b>919</b>											
1.488	1.039	449	6,8	4.129	3.607	522	7,9	1.607	62	66.017	2002
1.429	1.022	407	6,1	3.795	3.509	286	4,3	1.505	35	66.437	2003
1.640	1.104	536	8,0	4.037	3.861	176	2,6	1.464	72	66.900	2004
1.662	1.070	592	8,8	4.204	4.030	174	2,6	1.510	91	67.389	2005
1.561	1.001	560	8,3	4.256	4.088	168	2,5	1.473	41	67.832	2006
1.667	1.076	591	8,7	4.259	4.183	76	1,1	1.562	-6	68.186	2007
1.696	1.214	482	7,1	4.338	4.464	-126	-1,8	1.470	-	68.277	2008
1.702	1.286	416	6,1	4.136	4.036	100	1,5	1.478	2	68.462	2009
1.735	1.281	454	6,6	4.544	4.323	221	3,2	1.553	-14	68.820	2010
2.023	1.599	424	6,1	4.638	4.349	289	4,2	1.741	10	69.324	2011
<b>920</b>											
3.082	1.219	1.863	23,9	6.352	6.456	-104	-1,3	2.562	72	78.792	2002
3.243	1.775	1.468	18,6	6.218	7.229	-1.011	-12,8	2.131	45	79.441	2003
3.538	1.855	1.683	21,0	6.797	7.494	-697	-8,7	2.281	83	80.758	2004
3.086	1.790	1.296	16,0	6.602	7.740	-1.138	-14,0	2.332	105	81.288	2005
2.195	1.854	341	4,2	6.956	7.197	-241	-3,0	2.413	20	81.719	2006
2.323	1.689	634	7,8	6.957	7.660	-703	-8,6	2.514	-51	81.888	2007
2.430	1.741	689	8,4	6.823	7.301	-478	-5,8	2.534	8	82.369	2008
2.382	2.093	289	3,5	6.883	7.209	-326	-4,0	2.338	-29	82.536	2009
2.989	2.104	885	10,7	7.010	7.115	-105	-1,3	2.330	9	83.607	2010
3.037	2.411	626	7,5	6.962	7.380	-418	-5,0	2.069	21	84.159	2011
<b>921</b>											
1.900	896	1.004	7,7	7.367	6.247	1.120	8,6	4.210	1	131.892	2002
2.090	1.110	980	7,4	7.597	6.642	955	7,2	4.186	44	133.801	2003
2.059	1.232	827	6,2	7.376	7.162	214	1,6	4.038	62	134.904	2004
1.990	1.159	831	6,1	8.029	7.275	754	5,6	4.478	102	136.625	2005
1.552	1.113	439	3,2	7.766	7.482	284	2,1	4.565	-8	137.335	2006
1.746	1.159	587	4,3	8.351	7.426	925	6,7	4.865	-19	138.768	2007
1.690	1.239	451	3,2	7.759	7.279	480	3,4	4.629	-16	139.729	2008
1.718	1.377	341	2,4	8.246	7.323	923	6,6	4.801	10	140.943	2009
2.050	1.387	663	4,7	8.374	7.413	961	6,8	4.846	3	142.603	2010
2.255	1.603	652	4,5	9.147	7.592	1.555	10,8	4.750	36	144.811	2011
<b>922</b>											
1.767	990	777	5,6	6.865	5.874	991	7,1	4.626	145	140.404	2002
1.769	1.091	678	4,8	7.370	6.216	1.154	8,2	4.605	100	142.620	2003
1.925	1.050	875	6,1	7.438	6.606	832	5,8	4.441	83	144.820	2004
1.735	1.014	721	4,9	7.635	6.717	918	6,3	4.721	90	146.892	2005
1.557	1.080	477	3,2	7.971	6.672	1.299	8,8	4.937	44	149.083	2006
1.613	1.078	535	3,6	8.071	6.902	1.169	7,8	4.895	-22	151.072	2007
1.627	1.156	471	3,1	8.042	6.459	1.583	10,4	5.071	-10	153.408	2008
1.796	1.383	413	2,7	8.447	6.562	1.885	12,2	5.122	36	155.913	2009
1.867	1.389	478	3,0	8.563	6.235	2.328	14,8	4.550	-20	158.933	2010
2.244	1.542	702	4,4	9.240	6.641	2.599	16,2	4.998	46	162.592	2011

**Tabelle 2: Bevölkerungsveränderung nach Komponenten und Gebietseinheiten 2002-2011**

Table 2: Population change by components and territorial units 2002-2011

Gebietseinheit, Jahr	Bevölkerung am Jahresanfang	Gesamtveränderung (inkl. Statistischer Korrektur)		Geburtenbilanz				Wanderungen insgesamt				
				Lebendgeborene	Sterbefälle	Saldo		Zuzüge	Wegzüge	Saldo		
		absolut	je 1.000 der Bev.			absolut	je 1.000 der Bev.			absolut	je 1.000 der Bev.	
<b>923 Wien 23., Liesing</b>												
2002	85.791	695	8,1	799	889	-90	-1,0	5.415	4.646	769	8,9	
2003	86.486	594	6,8	745	845	-100	-1,2	5.369	4.704	665	7,7	
2004	87.080	636	7,3	719	867	-148	-1,7	5.875	5.155	720	8,2	
2005	87.716	1.362	15,4	734	812	-78	-0,9	6.545	5.132	1.413	16,0	
2006	89.078	1.213	13,5	778	869	-91	-1,0	6.260	4.992	1.268	14,1	
2007	90.291	968	10,7	749	891	-142	-1,6	6.256	5.129	1.127	12,4	
2008	91.259	500	5,5	836	875	-39	-0,4	5.976	5.419	557	6,1	
2009	91.759	671	7,3	763	908	-145	-1,6	5.998	5.210	788	8,6	
2010	92.430	1.199	12,9	833	855	-22	-0,2	6.334	5.115	1.219	13,1	
2011	93.629	1.172	12,4	843	870	-27	-0,3	6.628	5.460	1.168	12,4	

LAU-2 Gemeinden (nur auf CD verfügbar)

Q: STATISTIK AUSTRIA, Statistik des Bevölkerungsstandes, Statistik der natürlichen Bevölkerungsbewegung, Wanderungsstatistik.



Wanderungsbilanz									Statis- tische Korrektur	Bevölke- rung am Jahres- ende	Jahr, Gebietseinheit (Code)
Außenwanderungen (mit dem Ausland)				Binnenwanderungen (innerhalb Österreichs)							
Zuzüge	Wegzüge	Saldo		Zuzüge	Wegzüge	Saldo		Umzüge innerhalb der Ge- bietseinh.			
		absolut	je 1.000 der Bev.			absolut	je 1.000 der Bev.				
910	579	331	3,8	4.505	4.067	438	5,1	1.898	16	86.486	2002
937	634	303	3,5	4.432	4.070	362	4,2	1.993	29	87.080	2003
1.150	695	455	5,2	4.725	4.460	265	3,0	2.114	64	87.716	2004
1.144	626	518	5,9	5.401	4.506	895	10,1	2.513	27	89.078	2005
840	695	145	1,6	5.420	4.297	1.123	12,5	2.314	36	90.291	2006
941	605	336	3,7	5.315	4.524	791	8,7	2.229	-17	91.259	2007
971	703	268	2,9	5.005	4.716	289	3,2	2.106	-18	91.759	2008
969	719	250	2,7	5.029	4.491	538	5,8	2.240	28	92.430	2009
1.040	777	263	2,8	5.294	4.338	956	10,3	2.289	2	93.629	2010
1.379	862	517	5,5	5.249	4.598	651	6,9	2.141	31	94.801	2011

923



Tabelle 3:  
Bevölkerung nach Geschlecht,  
Altersgruppen und Gebietseinheiten  
(1.1.2012)

Table 3:  
Population by sex, age groups and territorial units  
(2012-01-01)

**Tabelle 3: Bevölkerung nach Geschlecht, Altersgruppen und Gebietseinheiten (1. Jänner 2012)**

Table 3: Population by sex, age groups and territorial units (2012-01-01)

Gebietseinheit, Geschlecht		Gesamt	Bevölkerung nach fünfjährigen Altersklassen (in vollendeten Lebensjahren)									
			0 bis 4	5 bis 9	10 bis 14	15 bis 19	20 bis 24	25 bis 29	30 bis 34	35 bis 39	40 bis 44	45 bis 49
<b>AT</b>	<b>Österreich</b>	8.443.018	393.847	406.309	424.205	489.618	531.963	555.674	545.679	567.151	677.979	714.875
	Männer	4.118.035	202.285	207.883	217.467	251.511	269.844	279.148	274.319	281.762	340.034	360.578
	Frauen	4.324.983	191.562	198.426	206.738	238.107	262.119	276.526	271.360	285.389	337.945	354.297
<b>NUTS-1 Bundesländergruppen</b>												
<b>AT1</b>	<b>Ostösterreich</b>	3.634.906	171.310	173.717	175.351	198.908	229.930	243.407	241.728	251.260	294.861	305.574
	Männer	1.763.939	88.213	89.105	89.986	101.771	115.304	121.176	120.627	123.807	146.899	154.222
	Frauen	1.870.967	83.097	84.612	85.365	97.137	114.626	122.231	121.101	127.453	147.962	151.352
<b>AT2</b>	<b>Südösterreich</b>	1.771.028	75.494	79.509	85.217	101.129	109.424	112.061	109.117	114.864	139.814	149.624
	Männer	864.616	38.751	40.538	43.544	52.231	56.253	57.390	55.314	57.748	70.628	75.562
	Frauen	906.412	36.743	38.971	41.673	48.898	53.171	54.671	53.803	57.116	69.186	74.062
<b>AT3</b>	<b>Westösterreich</b>	3.037.084	147.043	153.083	163.637	189.581	192.609	200.206	194.834	201.027	243.304	259.677
	Männer	1.489.480	75.321	78.240	83.937	97.509	98.287	100.582	98.378	100.207	122.507	130.794
	Frauen	1.547.604	71.722	74.843	79.700	92.072	94.322	99.624	96.456	100.820	120.797	128.883
<b>NUTS-2 Bundesländer</b>												
<b>AT11</b>	<b>Burgenland</b>	286.215	11.638	12.668	13.579	15.162	15.260	15.934	16.970	19.190	22.534	24.402
	Männer	139.829	5.902	6.470	6.961	7.743	7.914	8.035	8.389	9.470	11.331	12.396
	Frauen	146.386	5.736	6.198	6.618	7.419	7.346	7.899	8.581	9.720	11.203	12.006
<b>AT21</b>	<b>Kärnten</b>	557.773	23.619	25.381	27.778	32.389	31.201	33.170	32.484	34.664	43.890	47.607
	Männer	270.735	12.131	12.944	14.147	16.701	16.084	16.748	16.346	17.294	21.806	23.666
	Frauen	287.038	11.488	12.437	13.631	15.688	15.117	16.422	16.138	17.370	22.084	23.941
<b>AT12</b>	<b>Niederösterreich</b>	1.617.455	72.442	79.714	84.067	96.122	93.735	91.784	93.064	106.193	133.508	141.318
	Männer	793.173	37.264	40.971	43.324	49.461	48.247	46.391	46.718	52.157	66.605	71.462
	Frauen	824.282	35.178	38.743	40.743	46.661	45.488	45.393	46.346	54.036	66.903	69.856
<b>AT31</b>	<b>Oberösterreich</b>	1.416.772	68.367	70.972	75.997	88.918	88.820	91.004	87.937	91.301	111.761	121.658
	Männer	697.033	35.160	36.176	38.963	45.733	45.651	46.086	44.912	45.826	56.643	61.695
	Frauen	719.739	33.207	34.796	37.034	43.185	43.169	44.918	43.025	45.475	55.118	59.963
<b>AT32</b>	<b>Salzburg</b>	534.122	25.250	26.489	28.581	32.220	32.660	35.497	35.080	35.520	43.359	45.106
	Männer	259.563	12.890	13.589	14.677	16.585	16.669	17.640	17.580	17.581	21.526	22.231
	Frauen	274.559	12.360	12.900	13.904	15.635	15.991	17.857	17.500	17.939	21.833	22.875
<b>AT22</b>	<b>Steiermark</b>	1.213.255	51.875	54.128	57.439	68.740	78.223	78.891	76.633	80.200	95.924	102.017
	Männer	593.881	26.620	27.594	29.397	35.530	40.169	40.642	38.968	40.454	48.822	51.896
	Frauen	619.374	25.255	26.534	28.042	33.210	38.054	38.249	37.665	39.746	47.102	50.121
<b>AT33</b>	<b>Tirol</b>	714.449	33.964	35.261	37.629	44.110	47.976	48.975	47.131	48.560	58.278	61.762
	Männer	349.873	17.381	18.078	19.347	22.572	24.210	24.451	23.660	23.988	29.346	30.965
	Frauen	364.576	16.583	17.183	18.282	21.538	23.766	24.524	23.471	24.572	28.932	30.797
<b>AT34</b>	<b>Vorarlberg</b>	371.741	19.462	20.361	21.430	24.333	23.153	24.730	24.686	25.646	29.906	31.151
	Männer	183.011	9.890	10.397	10.950	12.619	11.757	12.405	12.226	12.812	14.992	15.903
	Frauen	188.730	9.572	9.964	10.480	11.714	11.396	12.325	12.460	12.834	14.914	15.248
<b>AT13</b>	<b>Wien</b>	1.731.236	87.230	81.335	77.705	87.624	120.935	135.689	131.694	125.877	138.819	139.854
	Männer	830.937	45.047	41.664	39.701	44.567	59.143	66.750	65.520	62.180	68.963	70.364
	Frauen	900.299	42.183	39.671	38.004	43.057	61.792	68.939	66.174	63.697	69.856	69.490
<b>NUTS-3 Regionen</b>												
<b>AT111</b>	<b>Mittelburgenland</b>	37.587	1.465	1.544	1.762	1.918	1.944	2.030	2.144	2.446	2.791	3.128
	Männer	18.394	724	797	890	981	986	1.012	1.082	1.241	1.412	1.638
	Frauen	19.193	741	747	872	937	958	1.018	1.062	1.205	1.379	1.490
<b>AT112</b>	<b>Nordburgenland</b>	150.719	6.389	6.925	7.280	8.013	8.202	8.435	9.118	10.307	12.178	12.956
	Männer	73.665	3.278	3.527	3.732	4.086	4.258	4.193	4.484	4.986	6.112	6.562
	Frauen	77.054	3.111	3.398	3.548	3.927	3.944	4.242	4.634	5.321	6.066	6.394
<b>AT113</b>	<b>Südburgenland</b>	97.909	3.784	4.199	4.537	5.231	5.114	5.469	5.708	6.437	7.565	8.318
	Männer	47.770	1.900	2.146	2.339	2.676	2.670	2.830	2.823	3.243	3.807	4.196
	Frauen	50.139	1.884	2.053	2.198	2.555	2.444	2.639	2.885	3.194	3.758	4.122
<b>AT121</b>	<b>Mostviertel-Eisenwurzen</b>	241.378	11.954	12.680	13.459	15.457	15.530	15.504	14.874	15.664	18.640	20.091
	Männer	119.711	6.168	6.563	6.850	7.978	7.917	7.934	7.635	8.016	9.485	10.313
	Frauen	121.667	5.786	6.117	6.609	7.479	7.613	7.570	7.239	7.648	9.155	9.778
<b>AT122</b>	<b>Niederösterreich-Süd</b>	253.579	11.381	12.453	12.934	14.885	14.963	15.039	14.900	16.390	20.532	21.438
	Männer	124.070	5.788	6.427	6.733	7.655	7.673	7.597	7.613	8.112	10.248	10.888
	Frauen	129.509	5.593	6.026	6.201	7.230	7.290	7.442	7.287	8.278	10.284	10.550
<b>AT123</b>	<b>Sankt Pölten</b>	148.776	6.729	7.406	7.884	8.802	8.871	9.025	8.757	9.747	12.043	12.853
	Männer	72.889	3.467	3.812	4.030	4.624	4.465	4.607	4.423	4.789	5.984	6.488
	Frauen	75.887	3.262	3.594	3.854	4.178	4.406	4.418	4.334	4.958	6.059	6.365
<b>AT124</b>	<b>Waldviertel</b>	219.687	9.051	9.866	10.741	13.096	13.091	12.468	12.134	13.761	16.827	18.556
	Männer	108.267	4.636	5.001	5.569	6.778	6.774	6.444	6.250	6.913	8.590	9.561
	Frauen	111.420	4.415	4.865	5.172	6.318	6.317	6.024	5.884	6.848	8.237	8.995
<b>AT125</b>	<b>Weinviertel</b>	123.554	4.949	5.321	6.076	7.137	6.950	6.679	6.731	7.854	9.567	10.833
	Männer	61.048	2.557	2.728	3.164	3.606	3.668	3.465	3.389	3.913	4.924	5.534
	Frauen	62.506	2.392	2.593	2.912	3.531	3.282	3.214	3.342	3.941	4.643	5.299

Bevölkerung nach fünfjährigen Altersklassen (in vollendeten Lebensjahren)								Bevölkerung nach breiten Altersgruppen						Gebiets- einheit (Code)
50 bis 54	55 bis 59	60 bis 64	65 bis 69	70 bis 74	75 bis 79	80 bis 84	85 und mehr	unter 20 Jahre		20 bis 64 Jahre		65 u. mehr Jahre		
								abs.	in %	abs.	in %	abs.	in %	
633.398	523.036	480.380	403.773	415.388	262.189	218.044	199.510	1.713.979	20,3	5.230.135	61,9	1.498.904	17,8	AT
317.246	255.978	231.890	189.776	190.408	111.153	83.271	53.482	879.146	21,3	2.610.799	63,4	628.090	15,3	
316.152	267.058	248.490	213.997	224.980	151.036	134.773	146.028	834.833	19,3	2.619.336	60,6	870.814	20,1	
<b>NUTS-1</b>														
267.608	220.813	210.562	178.205	182.309	109.198	92.171	87.994	719.286	19,8	2.265.743	62,3	649.877	17,9	AT1
134.125	107.612	100.942	83.242	83.580	46.043	34.353	22.932	369.075	20,9	1.124.714	63,8	270.150	15,3	
133.483	113.201	109.620	94.963	98.729	63.155	57.818	65.062	350.211	18,7	1.141.029	61,0	379.727	20,3	
137.822	115.260	103.051	87.131	92.300	60.255	52.124	46.832	341.349	19,3	1.091.037	61,6	338.642	19,1	AT2
69.112	56.777	49.719	40.836	42.178	25.301	19.856	12.878	175.064	20,2	548.503	63,4	141.049	16,3	
68.710	58.483	53.332	46.295	50.122	34.954	32.268	33.954	166.285	18,3	542.534	59,9	197.593	21,8	
227.968	186.963	166.767	138.437	140.779	92.736	73.749	64.684	653.344	21,5	1.873.355	61,7	510.385	16,8	AT3
114.009	91.589	81.229	65.698	64.650	39.809	29.062	17.672	335.007	22,5	937.582	62,9	216.891	14,6	
113.959	95.374	85.538	72.739	76.129	52.927	44.687	47.012	318.337	20,6	935.773	60,5	293.494	19,0	
<b>NUTS-2</b>														
23.375	20.530	19.132	12.461	15.449	11.385	8.880	7.666	53.047	18,5	177.327	62,0	55.841	19,5	AT11
11.854	10.421	9.531	6.107	7.252	4.766	3.288	1.999	27.076	19,4	89.341	63,9	23.412	16,7	
11.521	10.109	9.601	6.354	8.197	6.619	5.592	5.667	25.971	17,7	87.986	60,1	32.429	22,2	
44.778	38.049	33.730	28.414	29.575	19.078	16.850	15.116	109.167	19,6	339.573	60,9	109.033	19,5	AT21
22.364	18.649	16.280	13.385	13.497	8.008	6.407	4.278	55.923	20,7	169.237	62,5	45.575	16,8	
22.414	19.400	17.450	15.029	16.078	11.070	10.443	10.838	53.244	18,5	170.336	59,3	63.458	22,1	
124.633	101.753	96.089	78.445	86.822	54.721	44.499	38.546	332.345	20,5	982.077	60,7	303.033	18,7	AT12
63.011	50.551	46.922	37.547	40.976	23.834	17.305	10.427	171.020	21,6	492.064	62,0	130.089	16,4	
61.622	51.202	49.167	40.898	45.846	30.887	27.194	28.119	161.325	19,6	490.013	59,4	172.944	21,0	
109.206	89.129	77.409	62.765	67.292	45.779	36.373	32.084	304.254	21,5	868.225	61,3	244.293	17,2	AT31
55.077	44.499	37.952	29.842	30.700	19.513	14.074	8.531	156.032	22,4	438.341	62,9	102.660	14,7	
54.129	44.630	39.457	32.923	36.592	26.266	22.299	23.553	148.222	20,6	429.884	59,7	141.633	19,7	
39.834	33.828	30.662	26.067	24.878	15.252	12.606	11.233	112.540	21,1	331.546	62,1	90.036	16,9	AT32
19.503	16.078	14.600	12.251	11.444	6.467	5.022	3.230	57.741	22,2	163.408	63,0	38.414	14,8	
20.331	17.750	16.062	13.816	13.434	8.785	7.584	8.003	54.799	20,0	168.138	61,2	51.622	18,8	
93.044	77.211	69.321	58.717	62.725	41.177	35.274	31.716	232.182	19,1	751.464	61,9	229.609	18,9	AT22
46.748	38.128	33.439	27.451	28.681	17.293	13.449	8.600	119.141	20,1	379.266	63,9	95.474	16,1	
46.296	39.083	35.882	31.266	34.044	23.884	21.825	23.116	113.041	18,3	372.198	60,1	134.135	21,7	
52.258	42.049	38.716	33.166	32.525	20.881	16.777	14.431	150.964	21,1	445.705	62,4	117.780	16,5	AT33
26.049	20.284	18.794	15.699	15.063	9.221	6.766	3.999	77.378	22,1	221.747	63,4	50.748	14,5	
26.209	21.765	19.922	17.467	17.462	11.660	10.011	10.432	73.586	20,2	223.958	61,4	67.032	18,4	
26.670	21.957	19.980	16.439	16.084	10.824	7.993	6.936	85.586	23,0	227.879	61,3	58.276	15,7	AT34
13.380	10.728	9.883	7.906	7.443	4.608	3.200	1.912	43.856	24,0	114.086	62,3	25.069	13,7	
13.290	11.229	10.097	8.533	8.641	6.216	4.793	5.024	41.730	22,1	113.793	60,3	33.207	17,6	
119.600	98.530	95.341	87.299	80.038	43.092	38.792	41.782	333.894	19,3	1.106.339	63,9	291.003	16,8	AT13
59.260	46.640	44.489	39.588	35.352	17.443	13.760	10.506	170.979	20,6	543.309	65,4	116.649	14,0	
60.340	51.890	50.852	47.711	44.686	25.649	25.032	31.276	162.915	18,1	563.030	62,5	174.354	19,4	
<b>NUTS-3</b>														
3.059	2.839	2.597	1.583	2.207	1.636	1.344	1.150	6.689	17,8	22.978	61,1	7.920	21,1	AT111
1.571	1.456	1.287	784	1.044	673	515	301	3.392	18,4	11.685	63,5	3.317	18,0	
1.488	1.383	1.310	799	1.163	963	829	849	3.297	17,2	11.293	58,8	4.603	24,0	
12.328	10.545	9.754	6.449	7.859	5.734	4.393	3.854	28.607	19,0	93.823	62,3	28.289	18,8	AT112
6.264	5.347	4.891	3.140	3.706	2.439	1.654	1.006	14.623	19,9	47.097	63,9	11.945	16,2	
6.064	5.198	4.863	3.309	4.153	3.295	2.739	2.848	13.984	18,1	46.726	60,6	16.344	21,2	
7.988	7.146	6.781	4.429	5.383	4.015	3.143	2.662	17.751	18,1	60.526	61,8	19.632	20,1	AT113
4.019	3.618	3.353	2.183	2.502	1.654	1.119	692	9.061	19,0	30.559	64,0	8.150	17,1	
3.969	3.528	3.428	2.246	2.881	2.361	2.024	1.970	8.690	17,3	29.967	59,8	11.482	22,9	
18.352	14.829	12.577	9.537	11.571	8.407	6.757	5.495	53.550	22,2	146.061	60,5	41.767	17,3	AT121
9.370	7.501	6.181	4.520	5.405	3.646	2.683	1.546	27.559	23,0	74.352	62,1	17.800	14,9	
8.982	7.328	6.396	5.017	6.166	4.761	4.074	3.949	25.991	21,4	71.709	58,9	23.967	19,7	
18.850	15.819	15.424	13.046	13.530	8.450	7.230	6.315	51.653	20,4	153.355	60,5	48.571	19,2	AT122
9.445	7.736	7.426	6.226	6.340	3.648	2.813	1.702	26.603	21,4	76.738	61,9	20.729	16,7	
9.405	8.083	7.998	6.820	7.190	4.802	4.417	4.613	25.050	19,3	76.617	59,2	27.842	21,5	
11.477	9.231	8.638	6.993	7.550	4.918	4.078	3.774	30.821	20,7	90.642	60,9	27.313	18,4	AT123
5.815	4.533	4.218	3.381	3.481	2.178	1.590	1.004	15.933	21,9	45.322	62,2	11.634	16,0	
5.662	4.698	4.420	3.612	4.069	2.740	2.488	2.770	14.888	19,6	45.320	59,7	15.679	20,7	
17.057	14.433	13.212	10.025	12.882	9.124	7.307	6.056	42.754	19,5	131.539	59,9	45.394	20,7	AT124
8.708	7.259	6.563	4.797	6.018	3.917	2.876	1.613	21.984	20,3	67.062	61,9	19.221	17,8	
8.349	7.174	6.649	5.228	6.864	5.207	4.431	4.443	20.770	18,6	64.477	57,9	26.173	23,5	
10.161	8.617	8.055	5.296	7.210	5.024	3.868	3.226	23.483	19,0	75.447	61,1	24.624	19,9	AT125
5.264	4.351	4.108	2.634	3.367	2.079	1.433	864	12.055	19,7	38.616	63,3	10.377	17,0	
4.897	4.266	3.947	2.662	3.843	2.945	2.435	2.362	11.428	18,3	36.831	58,9	14.247	22,8	

**Tabelle 3: Bevölkerung nach Geschlecht, Altersgruppen und Gebietseinheiten (1. Jänner 2012)**

Table 3: Population by sex, age groups and territorial units (2012-01-01)

Gebietseinheit, Geschlecht	Gesamt	Bevölkerung nach fünfjährigen Altersklassen (in vollendeten Lebensjahren)									
		0 bis 4	5 bis 9	10 bis 14	15 bis 19	20 bis 24	25 bis 29	30 bis 34	35 bis 39	40 bis 44	45 bis 49
<b>AT126 Wiener Umland/Nordteil</b>	308.865	13.852	15.615	16.479	18.445	16.999	16.104	16.896	20.531	27.218	28.785
Männer	151.313	7.176	8.057	8.471	9.418	8.792	7.995	8.328	9.780	13.367	14.368
Frauen	157.552	6.676	7.558	8.008	9.027	8.207	8.109	8.568	10.751	13.851	14.417
<b>AT127 Wiener Umland/Südteil</b>	321.616	14.526	16.373	16.494	18.300	17.331	16.965	18.772	22.246	28.681	28.762
Männer	155.875	7.472	8.383	8.507	9.402	8.958	8.349	9.080	10.634	14.007	14.310
Frauen	165.741	7.054	7.990	7.987	8.898	8.373	8.616	9.692	11.612	14.674	14.452
<b>AT130 Wien</b>	1.731.236	87.230	81.335	77.705	87.624	120.935	135.689	131.694	125.877	138.819	139.854
Männer	830.937	45.047	41.664	39.701	44.567	59.143	66.750	65.520	62.180	68.963	70.364
Frauen	900.299	42.183	39.671	38.004	43.057	61.792	68.939	66.174	63.697	69.856	69.490
<b>AT211 Klagenfurt-Villach</b>	277.762	11.784	12.302	13.143	15.393	15.450	16.765	16.504	17.685	22.418	24.245
Männer	133.095	6.035	6.325	6.677	7.976	7.798	8.292	8.161	8.657	10.958	11.934
Frauen	144.667	5.749	5.977	6.466	7.417	7.652	8.473	8.343	9.028	11.460	12.311
<b>AT212 Oberkärnten</b>	127.471	5.184	5.893	6.645	7.844	7.394	7.407	7.146	7.654	9.899	10.428
Männer	62.618	2.695	2.994	3.363	4.031	3.867	3.809	3.691	3.837	4.998	5.256
Frauen	64.853	2.489	2.899	3.282	3.813	3.527	3.598	3.455	3.817	4.901	5.172
<b>AT213 Unterkärnten</b>	152.540	6.651	7.186	7.990	9.152	8.357	8.998	8.834	9.325	11.573	12.934
Männer	75.022	3.401	3.625	4.107	4.694	4.419	4.647	4.494	4.800	5.850	6.476
Frauen	77.518	3.250	3.561	3.883	4.458	3.938	4.351	4.340	4.525	5.723	6.458
<b>AT221 Graz</b>	408.774	18.650	18.071	18.195	22.102	32.703	32.250	28.849	28.458	32.725	33.319
Männer	198.764	9.544	9.351	9.322	11.208	16.046	16.566	14.609	14.222	16.769	17.108
Frauen	210.010	9.106	8.720	8.873	10.894	16.657	15.684	14.240	14.236	15.956	16.211
<b>AT222 Liezen</b>	79.470	3.317	3.673	4.104	4.685	4.335	4.480	4.708	4.873	6.091	6.614
Männer	38.749	1.727	1.886	2.150	2.450	2.257	2.272	2.370	2.430	3.068	3.262
Frauen	40.721	1.590	1.787	1.954	2.235	2.078	2.208	2.338	2.443	3.023	3.352
<b>AT223 Östliche Obersteiermark</b>	164.839	5.949	6.614	7.062	8.568	9.131	9.059	9.071	9.559	12.305	13.777
Männer	80.288	3.094	3.342	3.542	4.475	4.998	4.771	4.686	4.850	6.285	6.970
Frauen	84.551	2.855	3.272	3.520	4.093	4.133	4.288	4.385	4.709	6.020	6.807
<b>AT224 Oststeiermark</b>	266.862	11.916	12.494	13.668	16.244	15.803	16.199	16.671	18.138	21.187	22.982
Männer	132.084	6.154	6.335	7.005	8.469	8.345	8.403	8.494	9.212	10.793	11.642
Frauen	134.778	5.762	6.159	6.663	7.775	7.458	7.796	8.177	8.926	10.394	11.340
<b>AT225 West- und Südsteiermark</b>	190.275	7.878	8.675	9.306	11.111	10.785	11.048	11.584	12.804	15.667	16.795
Männer	93.393	3.955	4.339	4.780	5.791	5.569	5.613	5.826	6.508	7.855	8.514
Frauen	96.882	3.923	4.336	4.526	5.320	5.216	5.435	5.758	6.296	7.812	8.281
<b>AT226 Westliche Obersteiermark</b>	103.035	4.165	4.601	5.104	6.030	5.466	5.855	5.750	6.368	7.949	8.530
Männer	50.603	2.146	2.341	2.598	3.137	2.954	3.017	2.983	3.232	4.052	4.400
Frauen	52.432	2.019	2.260	2.506	2.893	2.512	2.838	2.767	3.136	3.897	4.130
<b>AT311 Innviertel</b>	275.903	12.809	13.803	15.465	18.235	17.452	17.365	16.780	17.797	21.981	24.047
Männer	136.761	6.589	7.000	7.954	9.407	9.124	8.880	8.660	9.028	11.309	12.270
Frauen	139.142	6.220	6.803	7.511	8.828	8.328	8.485	8.120	8.769	10.672	11.777
<b>AT312 Linz-Wels</b>	553.809	27.124	26.994	27.902	32.184	34.282	37.139	35.956	36.592	44.074	47.181
Männer	269.748	13.947	13.743	14.356	16.531	17.101	18.500	18.266	18.148	22.044	23.803
Frauen	284.061	13.177	13.251	13.546	15.653	17.181	18.639	17.690	18.444	22.030	23.378
<b>AT313 Mühlviertel</b>	204.411	10.386	10.938	11.756	14.031	13.534	12.899	12.573	13.328	16.001	17.744
Männer	102.591	5.280	5.603	6.008	7.218	7.136	6.724	6.391	6.866	8.267	9.175
Frauen	101.820	5.106	5.335	5.748	6.813	6.398	6.175	6.182	6.462	7.734	8.569
<b>AT314 Steyr-Kirchdorf</b>	152.509	7.251	7.632	8.379	9.969	9.398	9.207	8.799	9.483	11.598	12.871
Männer	75.197	3.782	3.905	4.206	5.089	4.910	4.740	4.547	4.783	5.832	6.541
Frauen	77.312	3.469	3.727	4.173	4.880	4.488	4.467	4.252	4.700	5.766	6.330
<b>AT315 Traunviertel</b>	230.140	10.797	11.605	12.495	14.499	14.154	14.394	13.829	14.101	18.107	19.815
Männer	112.736	5.562	5.925	6.439	7.488	7.380	7.242	7.048	7.001	9.191	9.906
Frauen	117.404	5.235	5.680	6.056	7.011	6.774	7.152	6.781	7.100	8.916	9.909
<b>AT321 Lungau</b>	20.832	940	1.053	1.175	1.377	1.268	1.343	1.245	1.353	1.588	1.762
Männer	10.309	494	537	608	721	644	689	664	675	811	874
Frauen	10.523	446	516	567	656	624	654	581	678	777	888
<b>AT322 Pinzgau-Pongau</b>	163.514	7.891	8.288	9.408	10.615	10.286	10.609	10.337	10.576	13.390	13.733
Männer	80.160	3.984	4.257	4.835	5.389	5.360	5.292	5.202	5.224	6.668	6.823
Frauen	83.354	3.907	4.031	4.573	5.226	4.926	5.317	5.135	5.352	6.722	6.910
<b>AT323 Salzburg und Umgebung</b>	349.776	16.419	17.148	17.998	20.228	21.106	23.545	23.498	23.591	28.381	29.611
Männer	169.094	8.412	8.795	9.234	10.475	10.665	11.659	11.714	11.682	14.047	14.534
Frauen	180.682	8.007	8.353	8.764	9.753	10.441	11.886	11.784	11.909	14.334	15.077
<b>AT331 Außerfern</b>	31.738	1.428	1.483	1.732	2.026	1.838	2.078	2.032	2.030	2.560	2.681
Männer	15.695	726	765	907	1.016	975	1.044	1.038	1.018	1.282	1.336
Frauen	16.043	702	718	825	1.010	863	1.034	994	1.012	1.278	1.345
<b>AT332 Innsbruck</b>	288.668	13.270	13.334	13.875	16.443	20.878	20.936	19.819	20.008	23.491	24.345
Männer	139.997	6.754	6.849	7.166	8.415	10.221	10.328	9.936	9.883	11.844	12.155
Frauen	148.671	6.516	6.485	6.709	8.028	10.657	10.608	9.883	10.125	11.647	12.190

Bevölkerung nach fünfjährigen Altersklassen (in vollendeten Lebensjahren)								Bevölkerung nach breiten Altersgruppen						Gebiets- einheit (Code)
50 bis 54	55 bis 59	60 bis 64	65 bis 69	70 bis 74	75 bis 79	80 bis 84	85 und mehr	unter 20 Jahre		20 bis 64 Jahre		65 u. mehr Jahre		
								abs.	in %	abs.	in %	abs.	in %	
24.669	19.431	18.338	15.608	16.507	9.357	7.496	6.535	64.391	20,8	188.971	61,2	55.503	18,0	<b>AT126</b>
12.413	9.775	8.940	7.564	7.992	4.151	2.945	1.781	33.122	21,9	93.758	62,0	24.433	16,1	
12.256	9.656	9.398	8.044	8.515	5.206	4.551	4.754	31.269	19,8	95.213	60,4	31.070	19,7	
24.067	19.393	19.845	17.940	17.572	9.441	7.763	7.145	65.693	20,4	196.062	61,0	59.861	18,6	<b>AT127</b>
11.996	9.396	9.486	8.425	8.373	4.215	2.965	1.917	33.764	21,7	96.216	61,7	25.895	16,6	
12.071	9.997	10.359	9.515	9.199	5.226	4.798	5.228	31.929	19,3	99.846	60,2	33.966	20,5	
119.600	98.530	95.341	87.299	80.038	43.092	38.792	41.782	333.894	19,3	1.106.339	63,9	291.003	16,8	<b>AT130</b>
59.260	46.640	44.489	39.588	35.352	17.443	13.760	10.506	170.979	20,6	543.309	65,4	116.649	14,0	
60.340	51.890	50.852	47.711	44.686	25.649	25.032	31.276	162.915	18,1	563.030	62,5	174.354	19,4	
22.349	18.994	16.939	15.110	14.685	8.728	7.786	7.482	52.622	18,9	171.349	61,7	53.791	19,4	<b>AT211</b>
10.919	9.108	8.058	6.982	6.733	3.574	2.893	2.015	27.013	20,3	83.885	63,0	22.197	16,7	
11.430	9.886	8.881	8.128	7.952	5.154	4.893	5.467	25.609	17,7	87.464	60,5	31.594	21,8	
10.007	8.580	7.771	6.289	6.896	4.736	4.091	3.607	25.566	20,1	76.286	59,8	25.619	20,1	<b>AT212</b>
5.029	4.206	3.768	3.086	3.159	2.074	1.628	1.127	13.083	20,9	38.461	61,4	11.074	17,7	
4.978	4.374	4.003	3.203	3.737	2.662	2.463	2.480	12.483	19,2	37.825	58,3	14.545	22,4	
12.422	10.475	9.020	7.015	7.994	5.614	4.973	4.027	30.979	20,3	91.938	60,3	29.623	19,4	<b>AT213</b>
6.416	5.335	4.454	3.317	3.605	2.360	1.886	1.136	15.827	21,1	46.891	62,5	12.304	16,4	
6.006	5.140	4.566	3.698	4.389	3.254	3.087	2.891	15.152	19,5	45.047	58,1	17.319	22,3	
28.869	23.568	21.014	19.931	19.238	11.149	9.709	9.974	77.018	18,8	261.755	64,0	70.001	17,1	<b>AT221</b>
14.277	11.357	9.669	9.122	8.755	4.617	3.599	2.623	39.425	19,8	130.623	65,7	28.716	14,4	
14.592	12.211	11.345	10.809	10.483	6.532	6.110	7.351	37.593	17,9	131.132	62,4	41.285	19,7	
6.170	5.267	4.967	4.155	4.508	2.791	2.589	2.143	15.779	19,9	47.505	59,8	16.186	20,4	<b>AT222</b>
3.026	2.570	2.436	1.903	2.071	1.233	1.006	632	8.213	21,2	23.691	61,1	6.845	17,7	
3.144	2.697	2.531	2.252	2.437	1.558	1.583	1.511	7.566	18,6	23.814	58,5	9.341	22,9	
12.931	11.394	10.529	9.517	10.577	7.096	6.343	5.357	28.193	17,1	97.756	59,3	38.890	23,6	<b>AT223</b>
6.360	5.576	5.001	4.386	4.827	3.078	2.556	1.491	14.453	18,0	49.497	61,6	16.338	20,3	
6.571	5.818	5.528	5.131	5.750	4.018	3.787	3.866	13.740	16,3	48.259	57,1	22.552	26,7	
21.229	17.268	15.219	10.793	13.116	9.588	7.831	6.516	54.322	20,4	164.696	61,7	47.844	17,9	<b>AT224</b>
10.950	8.724	7.633	5.233	5.987	3.959	2.958	1.788	27.963	21,2	84.196	63,7	19.925	15,1	
10.279	8.544	7.586	5.560	7.129	5.629	4.873	4.728	26.359	19,6	80.500	59,7	27.919	20,7	
15.388	12.646	11.578	9.061	9.514	6.546	5.258	4.631	36.970	19,4	118.295	62,2	35.010	18,4	<b>AT225</b>
7.902	6.363	5.763	4.359	4.452	2.695	1.907	1.202	18.865	20,2	59.913	64,2	14.615	15,6	
7.486	6.283	5.815	4.702	5.062	3.851	3.351	3.429	18.105	18,7	58.382	60,3	20.395	21,1	
8.457	7.068	6.014	5.260	5.772	4.007	3.544	3.095	19.900	19,3	61.457	59,6	21.678	21,0	<b>AT226</b>
4.233	3.538	2.937	2.448	2.589	1.711	1.423	864	10.222	20,2	31.346	61,9	9.035	17,9	
4.224	3.530	3.077	2.812	3.183	2.296	2.121	2.231	9.678	18,5	30.111	57,4	12.643	24,1	
21.476	17.366	14.577	11.280	12.798	9.607	7.235	5.830	60.312	21,9	168.841	61,2	46.750	16,9	<b>AT311</b>
10.909	8.757	7.220	5.432	5.765	4.129	2.799	1.529	30.950	22,6	86.157	63,0	19.654	14,4	
10.567	8.609	7.357	5.848	7.033	5.478	4.436	4.301	29.362	21,1	82.684	59,4	27.096	19,5	
42.290	35.039	30.868	25.881	26.428	16.851	13.932	13.092	114.204	20,6	343.421	62,0	96.184	17,4	<b>AT312</b>
20.979	17.234	14.998	12.140	11.963	7.142	5.360	3.493	58.577	21,7	171.073	63,4	40.098	14,9	
21.311	17.805	15.870	13.741	14.465	9.709	8.572	9.599	55.627	19,6	172.348	60,7	56.086	19,7	
15.896	12.607	10.393	7.788	9.136	6.463	5.032	3.906	47.111	23,0	124.975	61,1	32.325	15,8	<b>AT313</b>
8.275	6.520	5.320	3.789	4.244	2.815	1.954	1.006	24.109	23,5	64.674	63,0	13.808	13,5	
7.621	6.087	5.073	3.999	4.892	3.648	3.078	2.900	23.002	22,6	60.301	59,2	18.517	18,2	
11.818	9.656	8.557	7.186	7.431	5.123	4.137	4.014	33.231	21,8	91.387	59,9	27.891	18,3	<b>AT314</b>
6.078	4.872	4.099	3.473	3.424	2.168	1.618	1.130	16.982	22,6	46.402	61,7	11.813	15,7	
5.740	4.784	4.458	3.713	4.007	2.955	2.519	2.884	16.249	21,0	44.985	58,2	16.078	20,8	
17.726	14.461	13.014	10.630	11.499	7.735	6.037	5.242	49.396	21,5	139.601	60,7	41.143	17,9	<b>AT315</b>
8.836	7.116	6.315	5.008	5.304	3.259	2.343	1.373	25.414	22,5	70.035	62,1	17.287	15,3	
8.890	7.345	6.699	5.622	6.195	4.476	3.694	3.869	23.982	20,4	69.566	59,3	23.856	20,3	
1.617	1.322	1.075	952	1.051	692	577	442	4.545	21,8	12.573	60,4	3.714	17,8	<b>AT321</b>
826	677	512	435	494	287	224	137	2.360	22,9	6.372	61,8	1.577	15,3	
791	645	563	517	557	405	353	305	2.185	20,8	6.201	58,9	2.137	20,3	
12.248	10.390	9.167	7.395	7.191	4.751	4.081	3.158	36.202	22,1	100.736	61,6	26.576	16,3	<b>AT322</b>
5.990	4.994	4.468	3.544	3.361	2.084	1.701	984	18.465	23,0	50.021	62,4	11.674	14,6	
6.258	5.396	4.699	3.851	3.830	2.667	2.380	2.174	17.737	21,3	50.715	60,8	14.902	17,9	
25.969	22.116	20.420	17.720	16.636	9.809	7.948	7.633	71.793	20,5	218.237	62,4	59.746	17,1	<b>AT323</b>
12.687	10.407	9.620	8.272	7.589	4.096	3.097	2.109	36.916	21,8	107.015	63,3	25.163	14,9	
13.282	11.709	10.800	9.448	9.047	5.713	4.851	5.524	34.877	19,3	111.222	61,6	34.583	19,1	
2.418	2.011	1.986	1.492	1.549	982	786	626	6.669	21,0	19.634	61,9	5.435	17,1	<b>AT331</b>
1.206	979	1.008	729	732	442	327	165	3.414	21,8	9.886	63,0	2.395	15,3	
1.212	1.032	978	763	817	540	459	461	3.255	20,3	9.748	60,8	3.040	18,9	
20.485	16.834	15.875	14.406	13.657	8.330	6.613	6.069	56.922	19,7	182.671	63,3	49.075	17,0	<b>AT332</b>
10.114	7.927	7.601	6.742	6.235	3.616	2.598	1.613	29.184	20,8	90.009	64,3	20.804	14,9	
10.371	8.907	8.274	7.664	7.422	4.714	4.015	4.456	27.738	18,7	92.662	62,3	28.271	19,0	

**Tabelle 3: Bevölkerung nach Geschlecht, Altersgruppen und Gebietseinheiten (1. Jänner 2012)**

Table 3: Population by sex, age groups and territorial units (2012-01-01)

Gebietseinheit, Geschlecht	Gesamt	Bevölkerung nach fünfjährigen Altersklassen (in vollendeten Lebensjahren)									
		0 bis 4	5 bis 9	10 bis 14	15 bis 19	20 bis 24	25 bis 29	30 bis 34	35 bis 39	40 bis 44	45 bis 49
<b>AT333 Osttirol</b>	49.568	2.232	2.590	2.903	3.430	3.012	2.913	2.901	3.160	3.987	4.285
Männer	24.436	1.160	1.315	1.469	1.748	1.578	1.462	1.501	1.584	2.032	2.154
Frauen	25.132	1.072	1.275	1.434	1.682	1.434	1.451	1.400	1.576	1.955	2.131
<b>AT334 Tiroler Oberland</b>	101.677	5.047	5.479	5.802	7.035	7.103	7.124	6.800	7.187	8.306	8.904
Männer	50.450	2.583	2.790	2.996	3.601	3.682	3.628	3.441	3.546	4.214	4.456
Frauen	51.227	2.464	2.689	2.806	3.434	3.421	3.496	3.359	3.641	4.092	4.448
<b>AT335 Tiroler Unterland</b>	242.798	11.987	12.375	13.317	15.176	15.145	15.924	15.579	16.175	19.934	21.547
Männer	119.295	6.158	6.359	6.809	7.792	7.754	7.989	7.744	7.957	9.974	10.864
Frauen	123.503	5.829	6.016	6.508	7.384	7.391	7.935	7.835	8.218	9.960	10.683
<b>AT341 Bludenz-Bregenzer Wald</b>	88.158	4.469	4.703	4.985	5.839	5.635	5.966	5.650	5.880	6.980	7.357
Männer	43.745	2.288	2.390	2.595	2.999	2.898	3.044	2.780	3.016	3.546	3.788
Frauen	44.413	2.181	2.313	2.390	2.840	2.737	2.922	2.870	2.864	3.434	3.569
<b>AT342 Rheintal-Bodenseegebiet</b>	283.583	14.993	15.658	16.445	18.494	17.518	18.764	19.036	19.766	22.926	23.794
Männer	139.266	7.602	8.007	8.355	9.620	8.859	9.361	9.446	9.796	11.446	12.115
Frauen	144.317	7.391	7.651	8.090	8.874	8.659	9.403	9.590	9.970	11.480	11.679
<b>Politische Bezirke</b>											
<b>101 Eisenstadt (Stadt)</b>	13.165	601	598	615	666	776	918	904	905	1.058	1.047
Männer	6.284	321	318	314	331	413	462	430	426	523	501
Frauen	6.881	280	280	301	335	363	456	474	479	535	546
<b>102 Rust (Stadt)</b>	1.892	80	92	91	83	68	112	111	140	137	138
Männer	900	44	46	46	31	39	52	55	73	71	71
Frauen	992	36	46	45	52	29	60	56	67	66	67
<b>103 Eisenstadt-Umgebung</b>	40.996	1.728	1.845	1.997	2.170	2.154	2.112	2.368	2.762	3.364	3.577
Männer	20.115	874	928	987	1.127	1.140	1.062	1.157	1.338	1.712	1.790
Frauen	20.881	854	917	1.010	1.043	1.014	1.050	1.211	1.424	1.652	1.787
<b>104 Güssing</b>	26.636	997	1.017	1.154	1.296	1.345	1.448	1.574	1.696	1.982	2.297
Männer	13.029	497	522	588	661	709	741	784	899	1.001	1.134
Frauen	13.607	500	495	566	635	636	707	790	797	981	1.163
<b>105 Jennersdorf</b>	17.643	614	701	753	985	870	979	1.023	1.136	1.413	1.587
Männer	8.720	303	359	391	510	478	538	521	574	701	811
Frauen	8.923	311	342	362	475	392	441	502	562	712	776
<b>106 Mattersburg</b>	39.175	1.656	1.855	2.063	2.239	2.198	2.171	2.294	2.634	3.116	3.340
Männer	19.217	851	928	1.065	1.148	1.134	1.101	1.160	1.250	1.579	1.685
Frauen	19.958	805	927	998	1.091	1.064	1.070	1.134	1.384	1.537	1.655
<b>107 Neusiedl am See</b>	55.491	2.324	2.535	2.514	2.855	3.006	3.122	3.441	3.866	4.503	4.854
Männer	27.149	1.188	1.307	1.320	1.449	1.532	1.516	1.682	1.899	2.227	2.515
Frauen	28.342	1.136	1.228	1.194	1.406	1.474	1.606	1.759	1.967	2.276	2.339
<b>108 Oberpullendorf</b>	37.587	1.465	1.544	1.762	1.918	1.944	2.030	2.144	2.446	2.791	3.128
Männer	18.394	724	797	890	981	986	1.012	1.082	1.241	1.412	1.638
Frauen	19.193	741	747	872	937	958	1.018	1.062	1.205	1.379	1.490
<b>109 Oberwart</b>	53.630	2.173	2.481	2.630	2.950	2.899	3.042	3.111	3.605	4.170	4.434
Männer	26.021	1.100	1.265	1.360	1.505	1.483	1.551	1.518	1.770	2.105	2.251
Frauen	27.609	1.073	1.216	1.270	1.445	1.416	1.491	1.593	1.835	2.065	2.183
<b>201 Klagenfurt (Stadt)</b>	94.796	4.059	4.105	4.312	4.978	5.701	6.413	6.041	6.173	7.541	8.151
Männer	44.364	2.098	2.140	2.186	2.535	2.765	3.104	2.979	2.970	3.560	3.926
Frauen	50.432	1.961	1.965	2.126	2.443	2.936	3.309	3.062	3.203	3.981	4.225
<b>202 Villach (Stadt)</b>	59.585	2.537	2.643	2.792	3.231	3.364	3.734	3.745	3.825	4.851	5.166
Männer	28.327	1.315	1.328	1.439	1.659	1.685	1.801	1.882	1.897	2.374	2.509
Frauen	31.258	1.222	1.315	1.353	1.572	1.679	1.933	1.863	1.928	2.477	2.657
<b>203 Hermagor</b>	18.766	687	847	978	1.124	1.011	1.022	1.040	1.032	1.410	1.529
Männer	9.227	366	442	488	606	537	521	550	512	692	783
Frauen	9.539	321	405	490	518	474	501	490	520	718	746
<b>204 Klagenfurt Land</b>	58.681	2.482	2.752	2.927	3.369	2.920	3.087	3.220	3.755	4.761	5.140
Männer	28.809	1.278	1.415	1.470	1.763	1.556	1.576	1.566	1.843	2.388	2.589
Frauen	29.872	1.204	1.337	1.457	1.606	1.364	1.511	1.654	1.912	2.373	2.551
<b>205 Sankt Veit an der Glan</b>	56.157	2.380	2.572	2.909	3.411	3.197	3.263	3.240	3.338	4.321	4.693
Männer	27.439	1.223	1.278	1.499	1.732	1.708	1.632	1.669	1.695	2.187	2.317
Frauen	28.718	1.157	1.294	1.410	1.679	1.489	1.631	1.571	1.643	2.134	2.376
<b>206 Spittal an der Drau</b>	78.365	3.179	3.650	4.081	4.787	4.559	4.631	4.434	4.775	6.015	6.355
Männer	38.381	1.634	1.825	2.056	2.412	2.368	2.406	2.286	2.392	3.034	3.198
Frauen	39.984	1.545	1.825	2.025	2.375	2.191	2.225	2.148	2.383	2.981	3.157
<b>207 Villach Land</b>	64.700	2.706	2.802	3.112	3.815	3.465	3.531	3.498	3.932	5.265	5.788
Männer	31.595	1.344	1.442	1.582	2.019	1.792	1.811	1.734	1.947	2.636	2.910
Frauen	33.105	1.362	1.360	1.530	1.796	1.673	1.720	1.764	1.985	2.629	2.878
<b>208 Völkermarkt</b>	42.308	1.927	2.056	2.209	2.458	2.286	2.462	2.505	2.731	3.160	3.638
Männer	20.861	954	1.034	1.127	1.277	1.204	1.299	1.248	1.442	1.605	1.830
Frauen	21.447	973	1.022	1.082	1.181	1.082	1.163	1.257	1.289	1.555	1.808



Bevölkerung nach fünfjährigen Altersklassen (in vollendeten Lebensjahren)								Bevölkerung nach breiten Altersgruppen						Gebiets- einheit (Code)
50 bis 54	55 bis 59	60 bis 64	65 bis 69	70 bis 74	75 bis 79	80 bis 84	85 und mehr	unter 20 Jahre		20 bis 64 Jahre		65 u. mehr Jahre		
								abs.	in %	abs.	in %	abs.	in %	
3.722	2.866	2.573	2.201	2.314	1.728	1.455	1.296	11.155	22,5	29.419	59,4	8.994	18,1	<b>AT333</b>
1.931	1.434	1.223	1.056	1.035	789	599	366	5.692	23,3	14.899	61,0	3.845	15,7	
1.791	1.432	1.350	1.145	1.279	939	856	930	5.463	21,7	14.520	57,8	5.149	20,5	
7.433	5.661	4.963	3.874	4.102	2.841	2.230	1.786	23.363	23,0	63.481	62,4	14.833	14,6	<b>AT334</b>
3.833	2.790	2.465	1.839	1.936	1.260	904	486	11.970	23,7	32.055	63,5	6.425	12,7	
3.600	2.871	2.498	2.035	2.166	1.581	1.326	1.300	11.393	22,2	31.426	61,3	8.408	16,4	
18.200	14.677	13.319	11.193	10.903	7.000	5.693	4.654	52.855	21,8	150.500	62,0	39.443	16,2	<b>AT335</b>
8.965	7.154	6.497	5.333	5.125	3.114	2.338	1.369	27.118	22,7	74.898	62,8	17.279	14,5	
9.235	7.523	6.822	5.860	5.778	3.886	3.355	3.285	25.737	20,8	75.602	61,2	22.164	17,9	
6.485	5.365	4.679	3.841	3.727	2.556	2.119	1.922	19.996	22,7	53.997	61,3	14.165	16,1	<b>AT341</b>
3.275	2.685	2.363	1.861	1.735	1.120	824	538	10.272	23,5	27.395	62,6	6.078	13,9	
3.210	2.680	2.316	1.980	1.992	1.436	1.295	1.384	9.724	21,9	26.602	59,9	8.087	18,2	
20.185	16.592	15.301	12.598	12.357	8.268	5.874	5.014	65.590	23,1	173.882	61,3	44.111	15,6	<b>AT342</b>
10.105	8.043	7.520	6.045	5.708	3.488	2.376	1.374	33.584	24,1	86.691	62,2	18.991	13,6	
10.080	8.549	7.781	6.553	6.649	4.780	3.498	3.640	32.006	22,2	87.191	60,4	25.120	17,4	
1.053	895	740	539	646	441	365	398	2.480	18,8	8.296	63,0	2.389	18,1	<b>101</b>
481	447	359	251	286	193	129	99	1.284	20,4	4.042	64,3	958	15,2	
572	448	381	288	360	248	236	299	1.196	17,4	4.254	61,8	1.431	20,8	
162	124	140	76	109	92	75	62	346	18,3	1.132	59,8	414	21,9	<b>102</b>
82	58	72	32	51	34	27	16	167	18,6	573	63,7	160	17,8	
80	66	68	44	58	58	48	46	179	18,0	559	56,4	254	25,6	
3.310	2.838	2.894	1.993	2.183	1.554	1.185	962	7.740	18,9	25.379	61,9	7.877	19,2	<b>103</b>
1.695	1.409	1.460	1.016	1.059	671	458	232	3.916	19,5	12.763	63,5	3.436	17,1	
1.615	1.429	1.434	977	1.124	883	727	730	3.824	18,3	12.616	60,4	4.441	21,3	
2.163	2.021	1.932	1.245	1.554	1.233	941	741	4.464	16,8	16.458	61,8	5.714	21,5	<b>104</b>
1.096	1.020	961	631	733	512	333	207	2.268	17,4	8.345	64,0	2.416	18,5	
1.067	1.001	971	614	821	721	608	534	2.196	16,1	8.113	59,6	3.298	24,2	
1.599	1.265	1.113	774	1.045	728	554	504	3.053	17,3	10.985	62,3	3.605	20,4	<b>105</b>
826	663	565	372	497	288	197	126	1.563	17,9	5.677	65,1	1.480	17,0	
773	602	548	402	548	440	357	378	1.490	16,7	5.308	59,5	2.125	23,8	
3.129	2.772	2.530	1.641	2.019	1.390	1.106	1.022	7.813	19,9	24.184	61,7	7.178	18,3	<b>106</b>
1.582	1.439	1.233	816	967	584	426	269	3.992	20,8	12.163	63,3	3.062	15,9	
1.547	1.333	1.297	825	1.052	806	680	753	3.821	19,1	12.021	60,2	4.116	20,6	
4.674	3.916	3.450	2.200	2.902	2.257	1.662	1.410	10.228	18,4	34.832	62,8	10.431	18,8	<b>107</b>
2.424	1.994	1.767	1.025	1.343	957	614	390	5.264	19,4	17.556	64,7	4.329	15,9	
2.250	1.922	1.683	1.175	1.559	1.300	1.048	1.020	4.964	17,5	17.276	61,0	6.102	21,5	
3.059	2.839	2.597	1.583	2.207	1.636	1.344	1.150	6.689	17,8	22.978	61,1	7.920	21,1	<b>108</b>
1.571	1.456	1.287	784	1.044	673	515	301	3.392	18,4	11.685	63,5	3.317	18,0	
1.488	1.383	1.310	799	1.163	963	829	849	3.297	17,2	11.293	58,8	4.603	24,0	
4.226	3.860	3.736	2.410	2.784	2.054	1.648	1.417	10.234	19,1	33.083	61,7	10.313	19,2	<b>109</b>
2.097	1.935	1.827	1.180	1.272	854	589	359	5.230	20,1	16.537	63,6	4.254	16,3	
2.129	1.925	1.909	1.230	1.512	1.200	1.059	1.058	5.004	18,1	16.546	59,9	6.059	21,9	
7.498	6.352	5.517	5.138	4.873	2.666	2.470	2.808	17.454	18,4	59.387	62,6	17.955	18,9	<b>201</b>
3.588	2.929	2.528	2.270	2.187	1.035	845	719	8.959	20,2	28.349	63,9	7.056	15,9	
3.910	3.423	2.989	2.868	2.686	1.631	1.625	2.089	8.495	16,8	31.038	61,5	10.899	21,6	
4.651	3.909	3.620	3.371	3.064	1.752	1.645	1.685	11.203	18,8	36.865	61,9	11.517	19,3	<b>202</b>
2.247	1.842	1.661	1.542	1.391	700	596	459	5.741	20,3	17.898	63,2	4.688	16,5	
2.404	2.067	1.959	1.829	1.673	1.052	1.049	1.226	5.462	17,5	18.967	60,7	6.829	21,8	
1.462	1.254	1.178	898	1.175	796	676	647	3.636	19,4	10.938	58,3	4.192	22,3	<b>203</b>
746	623	582	443	533	338	270	195	1.902	20,6	5.546	60,1	1.779	19,3	
716	631	596	455	642	458	406	452	1.734	18,2	5.392	56,5	2.413	25,3	
4.895	4.195	3.779	3.178	3.232	2.012	1.616	1.361	11.530	19,6	35.752	60,9	11.399	19,4	<b>204</b>
2.438	2.090	1.874	1.574	1.505	862	644	378	5.926	20,6	17.920	62,2	4.963	17,2	
2.457	2.105	1.905	1.604	1.727	1.150	972	983	5.604	18,8	17.832	59,7	6.436	21,5	
4.587	3.776	3.390	2.642	2.865	2.065	1.862	1.646	11.272	20,1	33.805	60,2	11.080	19,7	<b>205</b>
2.353	1.901	1.683	1.253	1.279	872	674	484	5.732	20,9	17.145	62,5	4.562	16,6	
2.234	1.875	1.707	1.389	1.586	1.193	1.188	1.162	5.540	19,3	16.660	58,0	6.518	22,7	
6.159	5.337	4.696	3.906	4.201	2.917	2.537	2.146	15.697	20,0	46.961	59,9	15.707	20,0	<b>206</b>
3.067	2.615	2.270	1.888	1.938	1.292	1.008	692	7.927	20,7	23.636	61,6	6.818	17,8	
3.092	2.722	2.426	2.018	2.263	1.625	1.529	1.454	7.770	19,4	23.325	58,3	8.889	22,2	
5.305	4.538	4.023	3.423	3.516	2.298	2.055	1.628	12.435	19,2	39.345	60,8	12.920	20,0	<b>207</b>
2.646	2.247	1.995	1.596	1.650	977	808	459	6.387	20,2	19.718	62,4	5.490	17,4	
2.659	2.291	2.028	1.827	1.866	1.321	1.247	1.169	6.048	18,3	19.627	59,3	7.430	22,4	
3.444	2.941	2.517	1.923	2.242	1.564	1.286	959	8.650	20,4	25.684	60,7	7.974	18,8	<b>208</b>
1.765	1.476	1.257	921	1.035	643	495	249	4.392	21,1	13.126	62,9	3.343	16,0	
1.679	1.465	1.260	1.002	1.207	921	791	710	4.258	19,9	12.558	58,6	4.631	21,6	

**Tabelle 3: Bevölkerung nach Geschlecht, Altersgruppen und Gebietseinheiten (1. Jänner 2012)**

Table 3: Population by sex, age groups and territorial units (2012-01-01)

Gebietseinheit, Geschlecht		Gesamt	Bevölkerung nach fünfjährigen Altersklassen (in vollendeten Lebensjahren)									
			0 bis 4	5 bis 9	10 bis 14	15 bis 19	20 bis 24	25 bis 29	30 bis 34	35 bis 39	40 bis 44	45 bis 49
<b>209</b>	<b>Wolfsberg</b>	54.075	2.344	2.558	2.872	3.283	2.874	3.273	3.089	3.256	4.092	4.603
	Männer	26.722	1.224	1.313	1.481	1.685	1.507	1.716	1.577	1.663	2.058	2.329
	Frauen	27.353	1.120	1.245	1.391	1.598	1.367	1.557	1.512	1.593	2.034	2.274
<b>210</b>	<b>Feldkirchen</b>	30.340	1.318	1.396	1.586	1.933	1.824	1.754	1.672	1.847	2.474	2.544
	Männer	15.010	695	727	819	1.013	962	882	855	933	1.272	1.275
	Frauen	15.330	623	669	767	920	862	872	817	914	1.202	1.269
<b>301</b>	<b>Krems an der Donau (Stadt)</b>	24.110	960	990	1.005	1.232	1.482	1.591	1.527	1.534	1.832	2.009
	Männer	11.581	495	502	500	599	755	837	802	790	939	974
	Frauen	12.529	465	488	505	633	727	754	725	744	893	1.035
<b>302</b>	<b>Sankt Pölten (Stadt)</b>	52.048	2.353	2.526	2.527	2.839	3.077	3.400	3.225	3.364	4.171	4.310
	Männer	25.188	1.230	1.287	1.339	1.502	1.536	1.742	1.654	1.642	2.066	2.157
	Frauen	26.860	1.123	1.239	1.188	1.337	1.541	1.658	1.571	1.722	2.105	2.153
<b>303</b>	<b>Waidhofen a.d. Ybbs (Stadt)</b>	11.452	570	583	666	731	710	692	664	722	814	888
	Männer	5.605	304	300	344	389	358	376	317	373	418	424
	Frauen	5.847	266	283	322	342	352	316	347	349	396	464
<b>304</b>	<b>Wiener Neustadt (Stadt)</b>	41.537	2.130	2.102	2.052	2.419	2.756	2.998	2.828	2.820	3.263	3.415
	Männer	20.020	1.043	1.113	1.061	1.246	1.373	1.498	1.440	1.378	1.587	1.697
	Frauen	21.517	1.087	989	991	1.173	1.383	1.500	1.388	1.442	1.676	1.718
<b>305</b>	<b>Amstetten</b>	112.498	5.714	6.003	6.279	7.241	7.318	7.318	7.000	7.277	8.762	9.658
	Männer	55.829	2.945	3.120	3.219	3.701	3.752	3.741	3.580	3.713	4.397	5.004
	Frauen	56.669	2.769	2.883	3.060	3.540	3.566	3.577	3.420	3.564	4.365	4.654
<b>306</b>	<b>Baden</b>	138.894	6.395	7.144	7.203	8.196	7.843	7.850	8.252	9.418	12.130	12.289
	Männer	67.757	3.280	3.671	3.716	4.303	4.077	3.952	4.085	4.560	5.968	6.157
	Frauen	71.137	3.115	3.473	3.487	3.893	3.766	3.898	4.167	4.858	6.162	6.132
<b>307</b>	<b>Bruck an der Leitha</b>	42.985	1.921	2.087	2.105	2.368	2.339	2.217	2.526	2.977	3.535	3.810
	Männer	21.013	952	1.033	1.100	1.209	1.195	1.094	1.230	1.469	1.757	1.909
	Frauen	21.972	969	1.054	1.005	1.159	1.144	1.123	1.296	1.508	1.778	1.901
<b>308</b>	<b>Gänserndorf</b>	96.070	4.152	4.646	5.052	5.801	5.480	5.134	5.240	6.152	8.176	8.812
	Männer	47.269	2.172	2.391	2.545	2.976	2.754	2.569	2.624	2.997	4.101	4.440
	Frauen	48.801	1.980	2.255	2.507	2.825	2.726	2.565	2.616	3.155	4.075	4.372
<b>309</b>	<b>Gmünd</b>	37.739	1.371	1.569	1.838	2.160	2.100	1.995	1.929	2.263	2.833	3.164
	Männer	18.636	697	807	952	1.144	1.112	1.028	1.016	1.146	1.452	1.611
	Frauen	19.103	674	762	886	1.016	988	967	913	1.117	1.381	1.553
<b>310</b>	<b>Hollabrunn</b>	50.380	2.032	2.227	2.492	2.868	2.810	2.716	2.778	3.343	3.938	4.342
	Männer	24.979	1.021	1.163	1.333	1.441	1.535	1.402	1.387	1.666	2.053	2.202
	Frauen	25.401	1.011	1.064	1.159	1.427	1.275	1.314	1.391	1.677	1.885	2.140
<b>311</b>	<b>Horn</b>	31.455	1.222	1.444	1.547	1.864	1.969	1.710	1.615	1.909	2.340	2.682
	Männer	15.372	609	733	803	983	1.045	859	816	924	1.163	1.415
	Frauen	16.083	613	711	744	881	924	851	799	985	1.177	1.267
<b>312</b>	<b>Korneuburg</b>	75.516	3.424	3.742	4.012	4.373	4.062	3.907	4.231	5.203	6.799	7.255
	Männer	37.075	1.736	1.916	2.109	2.247	2.121	1.931	2.076	2.467	3.339	3.660
	Frauen	38.441	1.688	1.826	1.903	2.126	1.941	1.976	2.155	2.736	3.460	3.595
<b>313</b>	<b>Krems (Land)</b>	55.966	2.509	2.714	2.853	3.396	3.091	3.016	3.182	3.660	4.561	4.790
	Männer	27.585	1.327	1.386	1.494	1.739	1.540	1.555	1.597	1.809	2.274	2.427
	Frauen	28.381	1.182	1.328	1.359	1.657	1.551	1.461	1.585	1.851	2.287	2.363
<b>314</b>	<b>Lilienfeld</b>	26.427	1.097	1.229	1.359	1.582	1.643	1.399	1.417	1.658	2.062	2.084
	Männer	13.107	570	632	703	815	876	745	743	852	1.035	1.087
	Frauen	13.320	527	597	656	767	767	654	674	806	1.027	997
<b>315</b>	<b>Melk</b>	76.376	3.603	3.900	4.182	4.795	4.827	4.818	4.636	5.018	5.912	6.343
	Männer	37.806	1.869	2.016	2.111	2.474	2.456	2.433	2.350	2.547	3.049	3.236
	Frauen	38.570	1.734	1.884	2.071	2.321	2.371	2.385	2.286	2.471	2.863	3.107
<b>316</b>	<b>Mistelbach</b>	74.024	3.059	3.318	3.670	4.410	4.300	4.066	4.057	4.679	5.700	6.725
	Männer	36.525	1.606	1.697	1.858	2.238	2.256	2.101	2.030	2.326	2.878	3.420
	Frauen	37.499	1.453	1.621	1.812	2.172	2.044	1.965	2.027	2.353	2.822	3.305
<b>317</b>	<b>Mödling</b>	114.497	5.117	5.946	5.969	6.349	5.717	5.607	6.376	7.889	10.416	10.207
	Männer	55.103	2.712	3.069	3.066	3.177	2.948	2.787	3.043	3.641	5.046	5.026
	Frauen	59.394	2.405	2.877	2.903	3.172	2.769	2.820	3.333	4.248	5.370	5.181
<b>318</b>	<b>Neunkirchen</b>	85.569	3.614	4.067	4.251	4.931	4.943	5.024	4.821	5.277	6.815	7.226
	Männer	41.644	1.856	2.071	2.258	2.541	2.535	2.527	2.483	2.589	3.386	3.693
	Frauen	43.925	1.758	1.996	1.993	2.390	2.408	2.497	2.338	2.688	3.429	3.533
<b>319</b>	<b>Sankt Pölten (Land)</b>	96.728	4.376	4.880	5.357	5.963	5.794	5.625	5.532	6.383	7.872	8.543
	Männer	47.701	2.237	2.525	2.691	3.122	2.929	2.865	2.769	3.147	3.918	4.331
	Frauen	49.027	2.139	2.355	2.666	2.841	2.865	2.760	2.763	3.236	3.954	4.212
<b>320</b>	<b>Scheibbs</b>	41.052	2.067	2.194	2.332	2.690	2.675	2.676	2.574	2.647	3.152	3.202
	Männer	20.471	1.050	1.127	1.176	1.414	1.351	1.384	1.388	1.383	1.621	1.649
	Frauen	20.581	1.017	1.067	1.156	1.276	1.324	1.292	1.186	1.264	1.531	1.553

Bevölkerung nach fünfjährigen Altersklassen (in vollendeten Lebensjahren)								Bevölkerung nach breiten Altersgruppen						Gebiets- einheit (Code)
50 bis 54	55 bis 59	60 bis 64	65 bis 69	70 bis 74	75 bis 79	80 bis 84	85 und mehr	unter 20 Jahre		20 bis 64 Jahre		65 u. mehr Jahre		
								abs.	in %	abs.	in %	abs.	in %	
4.391	3.758	3.113	2.450	2.887	1.985	1.825	1.422	11.057	20,4	32.449	60,0	10.569	19,5	<b>209</b>
2.298	1.958	1.514	1.143	1.291	845	717	403	5.703	21,3	16.620	62,2	4.399	16,5	
2.093	1.800	1.599	1.307	1.596	1.140	1.108	1.019	5.354	19,6	15.829	57,9	6.170	22,6	
2.386	1.989	1.897	1.485	1.520	1.023	878	814	6.233	20,5	18.387	60,6	5.720	18,9	<b>210</b>
1.216	968	916	755	688	444	350	240	3.254	21,7	9.279	61,8	2.477	16,5	
1.170	1.021	981	730	832	579	528	574	2.979	19,4	9.108	59,4	3.243	21,2	
1.938	1.549	1.501	1.315	1.333	788	755	769	4.187	17,4	14.963	62,1	4.960	20,6	<b>301</b>
944	776	681	618	614	307	260	188	2.096	18,1	7.498	64,7	1.987	17,2	
994	773	820	697	719	481	495	581	2.091	16,7	7.465	59,6	2.973	23,7	
3.968	3.138	3.112	2.558	2.719	1.719	1.508	1.534	10.245	19,7	31.765	61,0	10.038	19,3	<b>302</b>
1.970	1.488	1.440	1.186	1.230	732	583	404	5.358	21,3	15.695	62,3	4.135	16,4	
1.998	1.650	1.672	1.372	1.489	987	925	1.130	4.887	18,2	16.070	59,8	5.903	22,0	
810	686	626	461	624	414	378	413	2.550	22,3	6.612	57,7	2.290	20,0	<b>303</b>
408	338	311	207	298	172	152	116	1.337	23,9	3.323	59,3	945	16,9	
402	348	315	254	326	242	226	297	1.213	20,7	3.289	56,3	1.345	23,0	
2.993	2.386	2.241	2.067	1.943	1.153	992	979	8.703	21,0	25.700	61,9	7.134	17,2	<b>304</b>
1.490	1.089	1.055	959	878	485	364	264	4.463	22,3	12.607	63,0	2.950	14,7	
1.503	1.297	1.186	1.108	1.065	668	628	715	4.240	19,7	13.093	60,8	4.184	19,4	
8.658	6.856	5.720	4.326	5.289	3.784	3.010	2.285	25.237	22,4	68.567	60,9	18.694	16,6	<b>305</b>
4.439	3.476	2.848	1.982	2.448	1.654	1.183	627	12.985	23,3	34.950	62,6	7.894	14,1	
4.219	3.380	2.872	2.344	2.841	2.130	1.827	1.658	12.252	21,6	33.617	59,3	10.800	19,1	
10.556	8.256	8.480	7.397	7.155	4.026	3.341	2.963	28.938	20,8	85.074	61,3	24.882	17,9	<b>306</b>
5.299	3.971	4.064	3.529	3.363	1.731	1.263	768	14.970	22,1	42.133	62,2	10.654	15,7	
5.257	4.285	4.416	3.868	3.792	2.295	2.078	2.195	13.968	19,6	42.941	60,4	14.228	20,0	
3.407	2.857	2.790	2.094	2.365	1.417	1.181	989	8.481	19,7	26.458	61,6	8.046	18,7	<b>307</b>
1.752	1.439	1.358	1.020	1.150	640	444	262	4.294	20,4	13.203	62,8	3.516	16,7	
1.655	1.418	1.432	1.074	1.215	777	737	727	4.187	19,1	13.255	60,3	4.530	20,6	
7.776	6.407	5.980	4.573	5.111	3.143	2.469	1.966	19.651	20,5	59.157	61,6	17.262	18,0	<b>308</b>
3.977	3.217	2.997	2.255	2.413	1.362	947	532	10.084	21,3	29.676	62,8	7.509	15,9	
3.799	3.190	2.983	2.318	2.698	1.781	1.522	1.434	9.567	19,6	29.481	60,4	9.753	20,0	
2.896	2.526	2.439	1.905	2.498	1.724	1.414	1.115	6.938	18,4	22.145	58,7	8.656	22,9	<b>309</b>
1.517	1.293	1.194	896	1.151	732	571	317	3.600	19,3	11.369	61,0	3.667	19,7	
1.379	1.233	1.245	1.009	1.347	992	843	798	3.338	17,5	10.776	56,4	4.989	26,1	
4.039	3.467	3.253	2.275	2.908	2.018	1.541	1.333	9.619	19,1	30.686	60,9	10.075	20,0	<b>310</b>
2.139	1.746	1.639	1.119	1.372	860	552	349	4.958	19,8	15.769	63,1	4.252	17,0	
1.900	1.721	1.614	1.156	1.536	1.158	989	984	4.661	18,3	14.917	58,7	5.823	22,9	
2.419	2.102	1.922	1.413	1.922	1.391	1.065	919	6.077	19,3	18.668	59,3	6.710	21,3	<b>311</b>
1.246	1.034	958	671	877	586	398	252	3.128	20,3	9.460	61,5	2.784	18,1	
1.173	1.068	964	742	1.045	805	667	667	2.949	18,3	9.208	57,3	3.926	24,4	
6.062	4.705	4.343	3.631	4.023	2.314	1.893	1.537	15.551	20,6	46.567	61,7	13.398	17,7	<b>312</b>
3.044	2.351	2.130	1.768	1.946	1.023	755	456	8.008	21,6	23.119	62,4	5.948	16,0	
3.018	2.354	2.213	1.863	2.077	1.291	1.138	1.081	7.543	19,6	23.448	61,0	7.450	19,4	
4.497	3.695	3.370	2.577	3.062	2.096	1.620	1.277	11.472	20,5	33.862	60,5	10.632	19,0	<b>313</b>
2.261	1.846	1.696	1.249	1.481	927	654	323	5.946	21,6	17.005	61,6	4.634	16,8	
2.236	1.849	1.674	1.328	1.581	1.169	966	954	5.526	19,5	16.857	59,4	5.998	21,1	
1.979	1.649	1.605	1.338	1.488	1.053	968	817	5.267	19,9	15.496	58,6	5.664	21,4	<b>314</b>
1.022	798	782	650	719	464	388	226	2.720	20,8	7.940	60,6	2.447	18,7	
957	851	823	688	769	589	580	591	2.547	19,1	7.556	56,7	3.217	24,2	
5.936	4.838	4.103	3.003	3.681	2.804	2.182	1.795	16.480	21,6	46.431	60,8	13.465	17,6	<b>315</b>
3.034	2.480	2.006	1.465	1.714	1.174	876	516	8.470	22,4	23.591	62,4	5.745	15,2	
2.902	2.358	2.097	1.538	1.967	1.630	1.306	1.279	8.010	20,8	22.840	59,2	7.720	20,0	
6.227	5.109	4.680	2.976	4.247	2.869	2.179	1.753	14.457	19,5	45.543	61,5	14.024	18,9	<b>316</b>
3.184	2.600	2.376	1.473	1.986	1.186	830	480	7.399	20,3	23.171	63,4	5.955	16,3	
3.043	2.509	2.304	1.503	2.261	1.683	1.349	1.273	7.058	18,8	22.372	59,7	8.069	21,5	
8.264	6.753	7.040	7.231	6.843	3.275	2.701	2.797	23.381	20,4	68.269	59,6	22.847	20,0	<b>317</b>
4.023	3.275	3.282	3.319	3.300	1.555	1.065	769	12.024	21,8	33.071	60,0	10.008	18,2	
4.241	3.478	3.758	3.912	3.543	1.720	1.636	2.028	11.357	19,1	35.198	59,3	12.839	21,6	
6.401	5.563	5.285	4.441	4.808	3.126	2.657	2.319	16.863	19,7	51.355	60,0	17.351	20,3	<b>318</b>
3.155	2.764	2.543	2.119	2.165	1.325	1.031	603	8.726	21,0	25.675	61,7	7.243	17,4	
3.246	2.799	2.742	2.322	2.643	1.801	1.626	1.716	8.137	18,5	25.680	58,5	10.108	23,0	
7.509	6.093	5.526	4.435	4.831	3.199	2.570	2.240	20.576	21,3	58.877	60,9	17.275	17,9	<b>319</b>
3.845	3.045	2.778	2.195	2.251	1.446	1.007	600	10.575	22,2	29.627	62,1	7.499	15,7	
3.664	3.048	2.748	2.240	2.580	1.753	1.563	1.640	10.001	20,4	29.250	59,7	9.776	19,9	
2.948	2.449	2.128	1.747	1.977	1.405	1.187	1.002	9.283	22,6	24.451	59,6	7.318	17,8	<b>320</b>
1.489	1.207	1.016	866	945	646	472	287	4.767	23,3	12.488	61,0	3.216	15,7	
1.459	1.242	1.112	881	1.032	759	715	715	4.516	21,9	11.963	58,1	4.102	19,9	

**Tabelle 3: Bevölkerung nach Geschlecht, Altersgruppen und Gebietseinheiten (1. Jänner 2012)**

Table 3: Population by sex, age groups and territorial units (2012-01-01)

Gebietseinheit, Geschlecht		Gesamt	Bevölkerung nach fünfjährigen Altersklassen (in vollendeten Lebensjahren)									
			0 bis 4	5 bis 9	10 bis 14	15 bis 19	20 bis 24	25 bis 29	30 bis 34	35 bis 39	40 bis 44	45 bis 49
<b>321</b>	<b>Tulln</b>	71.171	3.194	3.480	3.622	4.390	4.157	3.985	4.050	4.679	6.149	6.507
	Männer	35.067	1.686	1.797	1.880	2.234	2.130	1.969	2.024	2.300	3.039	3.251
	Frauen	36.104	1.508	1.683	1.742	2.156	2.027	2.016	2.026	2.379	3.110	3.256
<b>322</b>	<b>Waidhofen an der Thaya</b>	26.727	989	1.192	1.274	1.661	1.617	1.431	1.391	1.667	2.059	2.273
	Männer	13.208	492	596	666	853	849	758	703	851	1.068	1.213
	Frauen	13.519	497	596	608	808	768	673	688	816	991	1.060
<b>323</b>	<b>Wiener Neustadt (Land)</b>	75.161	3.395	3.741	3.943	4.504	4.279	4.077	4.375	4.978	6.333	6.587
	Männer	36.939	1.725	1.960	2.026	2.305	2.204	2.022	2.180	2.476	3.180	3.308
	Frauen	38.222	1.670	1.781	1.917	2.199	2.075	2.055	2.195	2.502	3.153	3.279
<b>324</b>	<b>Wien Umgebung</b>	115.383	5.178	6.033	6.253	6.576	5.914	5.807	6.348	7.948	10.682	10.559
	Männer	55.808	2.634	3.082	3.220	3.349	3.087	2.809	3.065	3.718	5.177	5.250
	Frauen	59.575	2.544	2.951	3.033	3.227	2.827	2.998	3.283	4.230	5.505	5.309
<b>325</b>	<b>Zwettl</b>	43.690	2.000	1.957	2.224	2.783	2.832	2.725	2.490	2.728	3.202	3.638
	Männer	21.885	1.016	977	1.154	1.460	1.473	1.407	1.316	1.393	1.694	1.921
	Frauen	21.805	984	980	1.070	1.323	1.359	1.318	1.174	1.335	1.508	1.717
<b>401</b>	<b>Linz (Stadt)</b>	191.107	8.920	8.118	7.970	9.434	12.710	15.152	13.929	12.479	14.222	15.281
	Männer	91.151	4.590	4.087	4.139	4.759	6.155	7.532	7.193	6.203	7.052	7.623
	Frauen	99.956	4.330	4.031	3.831	4.675	6.555	7.620	6.736	6.276	7.170	7.658
<b>402</b>	<b>Steyr (Stadt)</b>	38.248	1.800	1.754	1.816	2.252	2.636	2.562	2.223	2.215	2.730	3.055
	Männer	18.421	963	845	950	1.127	1.306	1.277	1.132	1.129	1.338	1.508
	Frauen	19.827	837	909	866	1.125	1.330	1.285	1.091	1.086	1.392	1.547
<b>403</b>	<b>Wels (Stadt)</b>	58.717	2.936	3.069	3.133	3.584	3.685	4.036	3.746	3.746	4.646	4.714
	Männer	28.263	1.499	1.571	1.573	1.837	1.812	2.075	1.927	1.815	2.318	2.398
	Frauen	30.454	1.437	1.498	1.560	1.747	1.873	1.961	1.819	1.931	2.328	2.316
<b>404</b>	<b>Braunau am Inn</b>	98.040	4.475	4.766	5.342	6.253	6.170	6.161	6.067	6.389	7.839	8.658
	Männer	48.503	2.305	2.404	2.754	3.177	3.184	3.165	3.099	3.238	4.005	4.379
	Frauen	49.537	2.170	2.362	2.588	3.076	2.986	2.996	2.968	3.151	3.834	4.279
<b>405</b>	<b>Eferding</b>	31.734	1.570	1.575	1.788	2.174	1.965	1.801	1.878	2.020	2.687	2.906
	Männer	15.801	820	796	955	1.090	1.014	930	928	1.038	1.341	1.513
	Frauen	15.933	750	779	833	1.084	951	871	950	982	1.346	1.393
<b>406</b>	<b>Freistadt</b>	65.127	3.341	3.624	3.740	4.450	4.329	4.098	3.994	4.284	4.943	5.614
	Männer	32.764	1.703	1.819	1.893	2.258	2.315	2.167	2.034	2.220	2.575	2.896
	Frauen	32.363	1.638	1.805	1.847	2.192	2.014	1.931	1.960	2.064	2.368	2.718
<b>407</b>	<b>Gmunden</b>	99.615	4.398	4.816	5.295	6.137	5.847	5.978	5.813	5.984	7.633	8.544
	Männer	48.338	2.255	2.432	2.716	3.173	3.076	2.986	2.960	2.935	3.837	4.214
	Frauen	51.277	2.143	2.384	2.579	2.964	2.771	2.992	2.853	3.049	3.796	4.330
<b>408</b>	<b>Grieskirchen</b>	62.674	3.025	3.232	3.677	4.213	3.910	3.873	3.731	4.017	4.967	5.477
	Männer	31.141	1.575	1.668	1.894	2.179	2.039	1.941	1.947	2.004	2.577	2.823
	Frauen	31.533	1.450	1.564	1.783	2.034	1.871	1.932	1.784	2.013	2.390	2.654
<b>409</b>	<b>Kirchdorf an der Krems</b>	55.625	2.760	2.949	3.292	3.806	3.264	3.391	3.273	3.602	4.300	4.574
	Männer	27.625	1.434	1.547	1.658	1.938	1.711	1.743	1.723	1.791	2.220	2.334
	Frauen	28.000	1.326	1.402	1.634	1.868	1.553	1.648	1.550	1.811	2.080	2.240
<b>410</b>	<b>Linz-Land</b>	139.333	7.073	7.231	7.543	8.423	8.074	8.472	8.629	9.400	11.391	12.119
	Männer	68.552	3.666	3.691	3.805	4.375	4.075	4.098	4.377	4.652	5.734	6.087
	Frauen	70.781	3.407	3.540	3.738	4.048	3.999	4.374	4.252	4.748	5.657	6.032
<b>411</b>	<b>Perg</b>	65.857	3.391	3.548	3.846	4.398	4.300	4.186	4.050	4.321	5.396	5.743
	Männer	32.793	1.733	1.816	2.007	2.266	2.214	2.143	2.014	2.207	2.756	2.922
	Frauen	33.064	1.658	1.732	1.839	2.132	2.086	2.043	2.036	2.114	2.640	2.821
<b>412</b>	<b>Ried im Innkreis</b>	58.588	2.706	2.953	3.236	3.988	3.686	3.789	3.498	3.625	4.769	5.105
	Männer	28.895	1.367	1.497	1.656	2.076	1.919	1.938	1.829	1.806	2.407	2.616
	Frauen	29.693	1.339	1.456	1.580	1.912	1.767	1.851	1.669	1.819	2.362	2.489
<b>413</b>	<b>Rohrbach</b>	56.749	2.831	2.812	3.155	4.021	3.840	3.612	3.437	3.610	4.339	4.972
	Männer	28.600	1.414	1.461	1.597	2.092	2.035	1.893	1.787	1.867	2.260	2.633
	Frauen	28.149	1.417	1.351	1.558	1.929	1.805	1.719	1.650	1.743	2.079	2.339
<b>414</b>	<b>Schärding</b>	56.601	2.603	2.852	3.210	3.781	3.686	3.542	3.484	3.766	4.406	4.807
	Männer	28.222	1.342	1.431	1.650	1.975	1.982	1.836	1.785	1.980	2.320	2.452
	Frauen	28.379	1.261	1.421	1.560	1.806	1.704	1.706	1.699	1.786	2.086	2.355
<b>415</b>	<b>Steyr-Land</b>	58.636	2.691	2.929	3.271	3.911	3.498	3.254	3.303	3.666	4.568	5.242
	Männer	29.151	1.385	1.513	1.598	2.024	1.893	1.720	1.692	1.863	2.274	2.699
	Frauen	29.485	1.306	1.416	1.673	1.887	1.605	1.534	1.611	1.803	2.294	2.543
<b>416</b>	<b>Urfahr-Umgebung</b>	81.636	3.991	4.260	4.636	5.284	4.915	4.655	4.812	5.465	6.773	7.410
	Männer	40.609	1.999	2.176	2.403	2.738	2.534	2.361	2.375	2.720	3.416	3.733
	Frauen	41.027	1.992	2.084	2.233	2.546	2.381	2.294	2.437	2.745	3.357	3.677
<b>417</b>	<b>Vöcklabruck</b>	130.525	6.399	6.789	7.200	8.362	8.307	8.416	8.016	8.117	10.474	11.271
	Männer	64.398	3.307	3.493	3.723	4.315	4.304	4.256	4.088	4.066	5.354	5.692
	Frauen	66.127	3.092	3.296	3.477	4.047	4.003	4.160	3.928	4.051	5.120	5.579

Bevölkerung nach fünfjährigen Altersklassen (in vollendeten Lebensjahren)								Bevölkerung nach breiten Altersgruppen						Gebiets- einheit (Code)
50 bis 54	55 bis 59	60 bis 64	65 bis 69	70 bis 74	75 bis 79	80 bis 84	85 und mehr	unter 20 Jahre		20 bis 64 Jahre		65 u. mehr Jahre		
								abs.	in %	abs.	in %	abs.	in %	
5.761	4.521	4.239	3.334	3.690	2.235	1.689	1.489	14.686	20,6	44.048	61,9	12.437	17,5	<b>321</b>
2.923	2.322	2.040	1.654	1.757	992	666	403	7.597	21,7	21.998	62,7	5.472	15,6	
2.838	2.199	2.199	1.680	1.933	1.243	1.023	1.086	7.089	19,6	22.050	61,1	6.965	19,3	
1.973	1.792	1.582	1.169	1.636	1.262	953	806	5.116	19,1	15.785	59,1	5.826	21,8	<b>322</b>
998	900	775	573	749	566	380	218	2.607	19,7	8.115	61,4	2.486	18,8	
975	892	807	596	887	696	573	588	2.509	18,6	7.670	56,7	3.340	24,7	
5.610	4.732	4.719	3.883	3.977	2.416	1.984	1.628	15.583	20,7	45.690	60,8	13.888	18,5	<b>323</b>
2.830	2.349	2.296	1.873	1.927	1.051	776	451	8.016	21,7	22.845	61,8	6.078	16,5	
2.780	2.383	2.423	2.010	2.050	1.365	1.208	1.177	7.567	19,8	22.845	59,8	7.810	20,4	
8.672	6.855	7.007	6.650	6.261	3.227	2.762	2.651	24.040	20,8	69.792	60,5	21.551	18,7	<b>324</b>
4.280	3.337	3.398	3.111	3.096	1.419	1.075	701	12.285	22,0	34.121	61,1	9.402	16,8	
4.392	3.518	3.609	3.539	3.165	1.808	1.687	1.950	11.755	19,7	35.671	59,9	12.149	20,4	
3.334	2.769	2.398	1.646	2.431	1.863	1.500	1.170	8.964	20,5	26.116	59,8	8.610	19,7	<b>325</b>
1.742	1.410	1.259	790	1.146	799	613	315	4.607	21,1	13.615	62,2	3.663	16,7	
1.592	1.359	1.139	856	1.285	1.064	887	855	4.357	20,0	12.501	57,3	4.947	22,7	
13.736	11.626	10.879	9.533	9.657	6.084	5.533	5.844	34.442	18,0	120.014	62,8	36.651	19,2	<b>401</b>
6.711	5.575	5.167	4.277	4.111	2.482	2.025	1.470	17.575	19,3	59.211	65,0	14.365	15,8	
7.025	6.051	5.712	5.256	5.546	3.602	3.508	4.374	16.867	16,9	60.803	60,8	22.286	22,3	
2.843	2.437	2.301	2.111	1.973	1.251	1.096	1.193	7.622	19,9	23.002	60,1	7.624	19,9	<b>402</b>
1.464	1.197	1.052	980	882	502	425	344	3.885	21,1	11.403	61,9	3.133	17,0	
1.379	1.240	1.249	1.131	1.091	749	671	849	3.737	18,8	11.599	58,5	4.491	22,7	
4.365	3.616	3.276	2.882	2.760	1.655	1.442	1.426	12.722	21,7	35.830	61,0	10.165	17,3	<b>403</b>
2.125	1.704	1.571	1.307	1.218	664	495	354	6.480	22,9	17.745	62,8	4.038	14,3	
2.240	1.912	1.705	1.575	1.542	991	947	1.072	6.242	20,5	18.085	59,4	6.127	20,1	
7.699	6.345	5.346	4.118	4.463	3.379	2.617	1.953	20.836	21,3	60.674	61,9	16.530	16,9	<b>404</b>
3.911	3.146	2.679	2.007	2.040	1.451	1.033	526	10.640	21,9	30.806	63,5	7.057	14,5	
3.788	3.199	2.667	2.111	2.423	1.928	1.584	1.427	10.196	20,6	29.868	60,3	9.473	19,1	
2.445	1.991	1.655	1.354	1.510	1.061	740	614	7.107	22,4	19.348	61,0	5.279	16,6	<b>405</b>
1.241	1.032	807	660	713	449	299	175	3.661	23,2	9.844	62,3	2.296	14,5	
1.204	959	848	694	797	612	441	439	3.446	21,6	9.504	59,6	2.983	18,7	
5.151	4.096	3.404	2.442	2.834	1.946	1.569	1.268	15.155	23,3	39.913	61,3	10.059	15,4	<b>406</b>
2.689	2.150	1.744	1.210	1.315	847	616	313	7.673	23,4	20.790	63,5	4.301	13,1	
2.462	1.946	1.660	1.232	1.519	1.099	953	955	7.482	23,1	19.123	59,1	5.758	17,8	
7.766	6.424	5.976	4.910	5.206	3.441	2.773	2.674	20.646	20,7	59.965	60,2	19.004	19,1	<b>407</b>
3.845	3.144	2.882	2.325	2.380	1.418	1.066	694	10.576	21,9	29.879	61,8	7.883	16,3	
3.921	3.280	3.094	2.585	2.826	2.023	1.707	1.980	10.070	19,6	30.086	58,7	11.121	21,7	
4.884	3.847	3.292	2.457	2.818	2.111	1.670	1.473	14.147	22,6	37.998	60,6	10.529	16,8	<b>408</b>
2.501	1.944	1.606	1.208	1.249	910	676	400	7.316	23,5	19.382	62,2	4.443	14,3	
2.383	1.903	1.686	1.249	1.569	1.201	994	1.073	6.831	21,7	18.616	59,0	6.086	19,3	
4.251	3.422	3.047	2.388	2.632	1.832	1.485	1.357	12.807	23,0	33.124	59,5	9.694	17,4	<b>409</b>
2.155	1.737	1.505	1.192	1.219	791	565	362	6.577	23,8	16.919	61,2	4.129	14,9	
2.096	1.685	1.542	1.196	1.413	1.041	920	995	6.230	22,3	16.205	57,9	5.565	19,9	
11.059	9.455	7.864	6.254	6.313	4.077	3.204	2.752	30.270	21,7	86.463	62,1	22.600	16,2	<b>410</b>
5.509	4.680	3.945	2.984	3.011	1.789	1.290	784	15.537	22,7	43.157	63,0	9.858	14,4	
5.550	4.775	3.919	3.270	3.302	2.288	1.914	1.968	14.733	20,8	43.306	61,2	12.742	18,0	
5.115	4.006	3.291	2.529	3.004	2.004	1.543	1.186	15.183	23,1	40.408	61,4	10.266	15,6	<b>411</b>
2.663	2.016	1.668	1.210	1.390	849	611	308	7.822	23,9	20.603	62,8	4.368	13,3	
2.452	1.990	1.623	1.319	1.614	1.155	932	878	7.361	22,3	19.805	59,9	5.898	17,8	
4.560	3.622	2.977	2.375	2.758	2.074	1.535	1.332	12.883	22,0	35.631	60,8	10.074	17,2	<b>412</b>
2.286	1.846	1.487	1.120	1.212	913	572	348	6.596	22,8	18.134	62,8	4.165	14,4	
2.274	1.776	1.490	1.255	1.546	1.161	963	984	6.287	21,2	17.497	58,9	5.909	19,9	
4.372	3.483	2.844	2.167	2.561	1.974	1.556	1.163	12.819	22,6	34.509	60,8	9.421	16,6	<b>413</b>
2.285	1.816	1.479	1.046	1.183	865	577	310	6.564	23,0	18.055	63,1	3.981	13,9	
2.087	1.667	1.365	1.121	1.378	1.109	979	853	6.255	22,2	16.454	58,5	5.440	19,3	
4.333	3.552	2.962	2.330	2.759	2.043	1.413	1.072	12.446	22,0	34.538	61,0	9.617	17,0	<b>414</b>
2.211	1.821	1.448	1.097	1.264	855	518	255	6.398	22,7	17.835	63,2	3.989	14,1	
2.122	1.731	1.514	1.233	1.495	1.188	895	817	6.048	21,3	16.703	58,9	5.628	19,8	
4.724	3.797	3.209	2.687	2.826	2.040	1.556	1.464	12.802	21,8	35.261	60,1	10.573	18,0	<b>415</b>
2.459	1.938	1.542	1.301	1.323	875	628	424	6.520	22,4	18.080	62,0	4.551	15,6	
2.265	1.859	1.667	1.386	1.503	1.165	928	1.040	6.282	21,3	17.181	58,3	6.022	20,4	
6.637	5.199	4.363	3.586	4.015	2.468	1.788	1.379	18.171	22,3	50.229	61,5	13.236	16,2	<b>416</b>
3.306	2.657	2.147	1.788	1.950	1.124	769	413	9.316	22,9	25.249	62,2	6.044	14,9	
3.331	2.542	2.216	1.798	2.065	1.344	1.019	966	8.855	21,6	24.980	60,9	7.192	17,5	
9.960	8.037	7.038	5.720	6.293	4.294	3.264	2.568	28.750	22,0	79.636	61,0	22.139	17,0	<b>417</b>
4.991	3.972	3.433	2.683	2.924	1.841	1.277	679	14.838	23,0	40.156	62,4	9.404	14,6	
4.969	4.065	3.605	3.037	3.369	2.453	1.987	1.889	13.912	21,0	39.480	59,7	12.735	19,3	

**Tabelle 3: Bevölkerung nach Geschlecht, Altersgruppen und Gebietseinheiten (1. Jänner 2012)**

Table 3: Population by sex, age groups and territorial units (2012-01-01)

Gebietseinheit, Geschlecht	Gesamt	Bevölkerung nach fünfjährigen Altersklassen (in vollendeten Lebensjahren)									
		0 bis 4	5 bis 9	10 bis 14	15 bis 19	20 bis 24	25 bis 29	30 bis 34	35 bis 39	40 bis 44	45 bis 49
<b>418 Wels-Land</b>	67.960	3.457	3.695	3.847	4.447	3.998	4.026	4.054	4.595	5.678	6.166
Männer	33.806	1.803	1.929	1.992	2.334	2.083	2.025	2.022	2.292	2.859	3.173
Frauen	34.154	1.654	1.766	1.855	2.113	1.915	2.001	2.032	2.303	2.819	2.993
<b>501 Salzburg (Stadt)</b>	148.521	6.367	6.492	6.498	7.265	8.856	10.747	10.367	9.994	11.713	11.908
Männer	70.264	3.270	3.330	3.329	3.744	4.291	5.236	5.217	4.902	5.847	5.851
Frauen	78.257	3.097	3.162	3.169	3.521	4.565	5.511	5.150	5.092	5.866	6.057
<b>502 Hallein</b>	57.730	3.054	3.155	3.285	3.714	3.542	3.741	3.852	3.995	4.612	4.827
Männer	28.275	1.558	1.601	1.678	1.914	1.851	1.853	1.926	2.010	2.305	2.433
Frauen	29.455	1.496	1.554	1.607	1.800	1.691	1.888	1.926	1.985	2.307	2.394
<b>503 Salzburg-Umgebung</b>	143.525	6.998	7.501	8.215	9.249	8.708	9.057	9.279	9.602	12.056	12.876
Männer	70.555	3.584	3.864	4.227	4.817	4.523	4.570	4.571	4.770	5.895	6.250
Frauen	72.970	3.414	3.637	3.988	4.432	4.185	4.487	4.708	4.832	6.161	6.626
<b>504 Sankt Johann im Pongau</b>	78.545	4.066	4.178	4.482	5.036	5.051	5.059	4.987	5.165	6.430	6.516
Männer	38.422	2.014	2.169	2.323	2.553	2.593	2.523	2.482	2.556	3.178	3.264
Frauen	40.123	2.052	2.009	2.159	2.483	2.458	2.536	2.505	2.609	3.252	3.252
<b>505 Tamsweg</b>	20.832	940	1.053	1.175	1.377	1.268	1.343	1.245	1.353	1.588	1.762
Männer	10.309	494	537	608	721	644	689	664	675	811	874
Frauen	10.523	446	516	567	656	624	654	581	678	777	888
<b>506 Zell am See</b>	84.969	3.825	4.110	4.926	5.579	5.235	5.550	5.350	5.411	6.960	7.217
Männer	41.738	1.970	2.088	2.512	2.836	2.767	2.769	2.720	2.668	3.490	3.559
Frauen	43.231	1.855	2.022	2.414	2.743	2.468	2.781	2.630	2.743	3.470	3.658
<b>601 Graz (Stadt)</b>	265.318	12.137	11.031	10.803	13.411	24.875	24.235	20.211	18.460	20.209	20.161
Männer	128.268	6.276	5.695	5.554	6.582	11.952	12.527	10.415	9.333	10.448	10.502
Frauen	137.050	5.861	5.336	5.249	6.829	12.923	11.708	9.796	9.127	9.761	9.659
<b>602 Bruck an der Mur</b>	62.155	2.286	2.656	2.727	3.328	3.295	3.411	3.550	3.666	4.761	5.329
Männer	30.171	1.159	1.325	1.353	1.722	1.771	1.749	1.831	1.843	2.444	2.688
Frauen	31.984	1.127	1.331	1.374	1.606	1.524	1.662	1.719	1.823	2.317	2.641
<b>603 Deutschlandsberg</b>	60.762	2.497	2.813	2.998	3.650	3.335	3.418	3.580	4.120	4.974	5.464
Männer	29.943	1.255	1.410	1.550	1.882	1.777	1.763	1.793	2.132	2.529	2.714
Frauen	30.819	1.242	1.403	1.448	1.768	1.558	1.655	1.787	1.988	2.445	2.750
<b>604 Feldbach</b>	66.828	2.915	3.186	3.452	4.032	3.925	4.067	4.104	4.543	5.308	5.903
Männer	33.004	1.493	1.636	1.723	2.094	2.011	2.128	2.083	2.349	2.705	2.989
Frauen	33.824	1.422	1.550	1.729	1.938	1.914	1.939	2.021	2.194	2.603	2.914
<b>605 Fürstenfeld</b>	22.765	903	1.087	1.137	1.313	1.234	1.264	1.417	1.506	1.845	2.006
Männer	11.119	474	569	583	676	651	641	709	741	899	1.016
Frauen	11.646	429	518	554	637	583	623	708	765	946	990
<b>606 Graz-Umgebung</b>	143.456	6.513	7.040	7.392	8.691	7.828	8.015	8.638	9.998	12.516	13.158
Männer	70.496	3.268	3.656	3.768	4.626	4.094	4.039	4.194	4.889	6.321	6.606
Frauen	72.960	3.245	3.384	3.624	4.065	3.734	3.976	4.444	5.109	6.195	6.552
<b>607 Hartberg</b>	66.617	2.987	3.091	3.393	4.156	4.163	4.178	4.157	4.672	5.233	5.588
Männer	33.109	1.537	1.533	1.764	2.166	2.252	2.192	2.127	2.410	2.683	2.797
Frauen	33.508	1.450	1.558	1.629	1.990	1.911	1.986	2.030	2.262	2.550	2.791
<b>610 Leibnitz</b>	77.445	3.316	3.636	3.926	4.728	4.569	4.699	4.861	5.395	6.575	6.963
Männer	38.026	1.657	1.813	2.020	2.443	2.316	2.324	2.438	2.694	3.303	3.534
Frauen	39.419	1.659	1.823	1.906	2.285	2.253	2.375	2.423	2.701	3.272	3.429
<b>611 Leoben</b>	62.728	2.175	2.418	2.569	3.063	3.715	3.549	3.354	3.542	4.623	5.162
Männer	30.519	1.131	1.222	1.293	1.615	2.083	1.877	1.739	1.841	2.350	2.630
Frauen	32.209	1.044	1.196	1.276	1.448	1.632	1.672	1.615	1.701	2.273	2.532
<b>612 Liezen</b>	79.470	3.317	3.673	4.104	4.685	4.335	4.480	4.708	4.873	6.091	6.614
Männer	38.749	1.727	1.886	2.150	2.450	2.257	2.272	2.370	2.430	3.068	3.262
Frauen	40.721	1.590	1.787	1.954	2.235	2.078	2.208	2.338	2.443	3.023	3.352
<b>613 Mürzzuschlag</b>	39.956	1.488	1.540	1.766	2.177	2.121	2.099	2.167	2.351	2.921	3.286
Männer	19.598	804	795	896	1.138	1.144	1.145	1.116	1.166	1.491	1.652
Frauen	20.358	684	745	870	1.039	977	954	1.051	1.185	1.430	1.634
<b>614 Murau</b>	29.243	1.195	1.334	1.493	1.800	1.585	1.754	1.692	1.893	2.213	2.421
Männer	14.456	610	675	777	930	856	899	923	981	1.100	1.239
Frauen	14.787	585	659	716	870	729	855	769	912	1.113	1.182
<b>615 Radkersburg</b>	22.747	841	960	1.125	1.323	1.203	1.245	1.293	1.481	1.800	1.989
Männer	11.217	445	491	567	711	634	619	667	733	942	1.008
Frauen	11.530	396	469	558	612	569	626	626	748	858	981
<b>616 Voitsberg</b>	52.068	2.065	2.226	2.382	2.733	2.881	2.931	3.143	3.289	4.118	4.368
Männer	25.424	1.043	1.116	1.210	1.466	1.476	1.526	1.595	1.682	2.023	2.266
Frauen	26.644	1.022	1.110	1.172	1.267	1.405	1.405	1.548	1.607	2.095	2.102
<b>617 Weiz</b>	87.905	4.270	4.170	4.561	5.420	5.278	5.445	5.700	5.936	7.001	7.496
Männer	43.635	2.205	2.106	2.368	2.822	2.797	2.823	2.908	2.979	3.564	3.832
Frauen	44.270	2.065	2.064	2.193	2.598	2.481	2.622	2.792	2.957	3.437	3.664

Bevölkerung nach fünfjährigen Altersklassen (in vollendeten Lebensjahren)								Bevölkerung nach breiten Altersgruppen						Gebiets- einheit (Code)
50 bis 54	55 bis 59	60 bis 64	65 bis 69	70 bis 74	75 bis 79	80 bis 84	85 und mehr	unter 20 Jahre		20 bis 64 Jahre		65 u. mehr Jahre		
								abs.	in %	abs.	in %	abs.	in %	
5.306	4.174	3.685	2.922	2.910	2.045	1.589	1.366	15.446	22,7	41.682	61,3	10.832	15,9	<b>418</b>
2.725	2.124	1.790	1.447	1.316	888	632	372	8.058	23,8	21.093	62,4	4.655	13,8	
2.581	2.050	1.895	1.475	1.594	1.157	957	994	7.388	21,6	20.589	60,3	6.177	18,1	
10.755	9.614	9.301	8.532	7.861	4.451	3.761	4.039	26.622	17,9	93.255	62,8	28.644	19,3	<b>501</b>
5.173	4.351	4.250	3.811	3.469	1.755	1.401	1.037	13.673	19,5	45.118	64,2	11.473	16,3	
5.582	5.263	5.051	4.721	4.392	2.696	2.360	3.002	12.949	16,5	48.137	61,5	17.171	21,9	
4.209	3.529	3.158	2.631	2.566	1.539	1.259	1.062	13.208	22,9	35.465	61,4	9.057	15,7	<b>502</b>
2.024	1.698	1.517	1.253	1.186	661	501	306	6.751	23,9	17.617	62,3	3.907	13,8	
2.185	1.831	1.641	1.378	1.380	878	758	756	6.457	21,9	17.848	60,6	5.150	17,5	
11.005	8.973	7.961	6.557	6.209	3.819	2.928	2.532	31.963	22,3	89.517	62,4	22.045	15,4	<b>503</b>
5.490	4.358	3.853	3.208	2.934	1.680	1.195	766	16.492	23,4	44.280	62,8	9.783	13,9	
5.515	4.615	4.108	3.349	3.275	2.139	1.733	1.766	15.471	21,2	45.237	62,0	12.262	16,8	
5.795	4.810	4.166	3.536	3.459	2.255	2.043	1.511	17.762	22,6	47.979	61,1	12.804	16,3	<b>504</b>
2.860	2.306	2.058	1.681	1.590	979	844	449	9.059	23,6	23.820	62,0	5.543	14,4	
2.935	2.504	2.108	1.855	1.869	1.276	1.199	1.062	8.703	21,7	24.159	60,2	7.261	18,1	
1.617	1.322	1.075	952	1.051	692	577	442	4.545	21,8	12.573	60,4	3.714	17,8	<b>505</b>
826	677	512	435	494	287	224	137	2.360	22,9	6.372	61,8	1.577	15,3	
791	645	563	517	557	405	353	305	2.185	20,8	6.201	58,9	2.137	20,3	
6.453	5.580	5.001	3.859	3.732	2.496	2.038	1.647	18.440	21,7	52.757	62,1	13.772	16,2	<b>506</b>
3.130	2.688	2.410	1.863	1.771	1.105	857	535	9.406	22,5	26.201	62,8	6.131	14,7	
3.323	2.892	2.591	1.996	1.961	1.391	1.181	1.112	9.034	20,9	26.556	61,4	7.641	17,7	
17.201	14.273	12.854	13.197	12.352	6.873	6.215	6.820	47.382	17,9	172.479	65,0	45.457	17,1	<b>601</b>
8.483	6.661	5.730	5.842	5.450	2.772	2.294	1.752	24.107	18,8	86.051	67,1	18.110	14,1	
8.718	7.612	7.124	7.355	6.902	4.101	3.921	5.068	23.275	17,0	86.428	63,1	27.347	20,0	
4.875	4.318	3.881	3.575	3.829	2.523	2.262	1.883	10.997	17,7	37.086	59,7	14.072	22,6	<b>602</b>
2.397	2.101	1.829	1.636	1.787	1.108	913	515	5.559	18,4	18.653	61,8	5.959	19,8	
2.478	2.217	2.052	1.939	2.042	1.415	1.349	1.368	5.438	17,0	18.433	57,6	8.113	25,4	
4.996	4.028	3.679	2.833	3.080	2.121	1.686	1.490	11.958	19,7	37.594	61,9	11.210	18,4	<b>603</b>
2.582	2.037	1.850	1.372	1.432	880	614	371	6.097	20,4	19.177	64,0	4.669	15,6	
2.414	1.991	1.829	1.461	1.648	1.241	1.072	1.119	5.861	19,0	18.417	59,8	6.541	21,2	
5.304	4.235	3.768	2.577	3.316	2.421	1.988	1.784	13.585	20,3	41.157	61,6	12.086	18,1	<b>604</b>
2.767	2.137	1.874	1.249	1.571	1.014	711	470	6.946	21,0	21.043	63,8	5.015	15,2	
2.537	2.098	1.894	1.328	1.745	1.407	1.277	1.314	6.639	19,6	20.114	59,5	7.071	20,9	
1.872	1.444	1.412	977	1.202	849	690	607	4.440	19,5	14.000	61,5	4.325	19,0	<b>605</b>
966	725	704	477	544	342	261	141	2.302	20,7	7.052	63,4	1.765	15,9	
906	719	708	500	658	507	429	466	2.138	18,4	6.948	59,7	2.560	22,0	
11.668	9.295	8.160	6.734	6.886	4.276	3.494	3.154	29.636	20,7	89.276	62,2	24.544	17,1	<b>606</b>
5.794	4.696	3.939	3.280	3.305	1.845	1.305	871	15.318	21,7	44.572	63,2	10.606	15,0	
5.874	4.599	4.221	3.454	3.581	2.431	2.189	2.283	14.318	19,6	44.704	61,3	13.938	19,1	
5.258	4.438	3.773	2.725	3.222	2.315	1.871	1.397	13.627	20,5	41.460	62,2	11.530	17,3	<b>607</b>
2.698	2.231	1.894	1.322	1.467	948	710	378	7.000	21,1	21.284	64,3	4.825	14,6	
2.560	2.207	1.879	1.403	1.755	1.367	1.161	1.019	6.627	19,8	20.176	60,2	6.705	20,0	
6.174	4.872	4.569	3.531	3.601	2.439	1.905	1.686	15.606	20,2	48.677	62,9	13.162	17,0	<b>610</b>
3.223	2.451	2.310	1.707	1.692	1.009	658	434	7.933	20,9	24.593	64,7	5.500	14,5	
2.951	2.421	2.259	1.824	1.909	1.430	1.247	1.252	7.673	19,5	24.084	61,1	7.662	19,4	
4.884	4.373	3.955	3.759	4.155	2.824	2.478	2.130	10.225	16,3	37.157	59,2	15.346	24,5	<b>611</b>
2.400	2.112	1.861	1.716	1.866	1.213	989	581	5.261	17,2	18.893	61,9	6.365	20,9	
2.484	2.261	2.094	2.043	2.289	1.611	1.489	1.549	4.964	15,4	18.264	56,7	8.981	27,9	
6.170	5.267	4.967	4.155	4.508	2.791	2.589	2.143	15.779	19,9	47.505	59,8	16.186	20,4	<b>612</b>
3.026	2.570	2.436	1.903	2.071	1.233	1.006	632	8.213	21,2	23.691	61,1	6.845	17,7	
3.144	2.697	2.531	2.252	2.437	1.558	1.583	1.511	7.566	18,6	23.814	58,5	9.341	22,9	
3.172	2.703	2.693	2.183	2.593	1.749	1.603	1.344	6.971	17,4	23.513	58,8	9.472	23,7	<b>613</b>
1.563	1.363	1.311	1.034	1.174	757	654	395	3.633	18,5	11.951	61,0	4.014	20,5	
1.609	1.340	1.382	1.149	1.419	992	949	949	3.338	16,4	11.562	56,8	5.458	26,8	
2.371	1.994	1.689	1.344	1.520	1.097	1.006	842	5.822	19,9	17.612	60,2	5.809	19,9	<b>614</b>
1.206	999	839	637	674	463	411	237	2.992	20,7	9.042	62,5	2.422	16,8	
1.165	995	850	707	846	634	595	605	2.830	19,1	8.570	58,0	3.387	22,9	
1.881	1.478	1.457	1.092	1.257	942	738	642	4.249	18,7	13.827	60,8	4.671	20,5	<b>615</b>
983	761	713	538	547	403	273	182	2.214	19,7	7.060	62,9	1.943	17,3	
898	717	744	554	710	539	465	460	2.035	17,6	6.767	58,7	2.728	23,7	
4.218	3.746	3.330	2.697	2.833	1.986	1.667	1.455	9.406	18,1	32.024	61,5	10.638	20,4	<b>616</b>
2.097	1.875	1.603	1.280	1.328	806	635	397	4.835	19,0	16.143	63,5	4.446	17,5	
2.121	1.871	1.727	1.417	1.505	1.180	1.032	1.058	4.571	17,2	15.881	59,6	6.192	23,2	
6.914	5.673	4.809	3.422	4.119	3.061	2.544	2.086	18.421	21,0	54.252	61,7	15.232	17,3	<b>617</b>
3.536	2.870	2.448	1.647	1.858	1.252	1.003	617	9.501	21,8	27.757	63,6	6.377	14,6	
3.378	2.803	2.361	1.775	2.261	1.809	1.541	1.469	8.920	20,1	26.495	59,8	8.855	20,0	

**Tabelle 3: Bevölkerung nach Geschlecht, Altersgruppen und Gebietseinheiten (1. Jänner 2012)**

Table 3: Population by sex, age groups and territorial units (2012-01-01)

Gebietseinheit, Geschlecht		Gesamt	Bevölkerung nach fünfjährigen Altersklassen (in vollendeten Lebensjahren)									
			0 bis 4	5 bis 9	10 bis 14	15 bis 19	20 bis 24	25 bis 29	30 bis 34	35 bis 39	40 bis 44	45 bis 49
<b>620</b>	<b>Murtal</b>	73.792	2.970	3.267	3.611	4.230	3.881	4.101	4.058	4.475	5.736	6.109
	Männer	36.147	1.536	1.666	1.821	2.207	2.098	2.118	2.060	2.251	2.952	3.161
	Frauen	37.645	1.434	1.601	1.790	2.023	1.783	1.983	1.998	2.224	2.784	2.948
<b>701</b>	<b>Innsbruck-Stadt</b>	121.329	4.890	4.867	4.903	5.939	10.571	10.335	8.945	8.332	9.086	9.381
	Männer	57.934	2.435	2.484	2.560	3.020	4.968	5.162	4.553	4.201	4.628	4.649
	Frauen	63.395	2.455	2.383	2.343	2.919	5.603	5.173	4.392	4.131	4.458	4.732
<b>702</b>	<b>Imst</b>	57.734	2.794	3.181	3.306	3.928	4.052	4.126	3.958	4.224	4.830	5.005
	Männer	28.682	1.437	1.663	1.708	1.974	2.106	2.093	2.010	2.073	2.445	2.500
	Frauen	29.052	1.357	1.518	1.598	1.954	1.946	2.033	1.948	2.151	2.385	2.505
<b>703</b>	<b>Innsbruck-Land</b>	167.339	8.380	8.467	8.972	10.504	10.307	10.601	10.874	11.676	14.405	14.964
	Männer	82.063	4.319	4.365	4.606	5.395	5.253	5.166	5.383	5.682	7.216	7.506
	Frauen	85.276	4.061	4.102	4.366	5.109	5.054	5.435	5.491	5.994	7.189	7.458
<b>704</b>	<b>Kitzbühel</b>	61.966	2.688	2.986	3.233	3.703	3.614	3.786	3.739	3.836	5.013	5.669
	Männer	30.138	1.360	1.527	1.651	1.879	1.873	1.891	1.873	1.875	2.444	2.832
	Frauen	31.828	1.328	1.459	1.582	1.824	1.741	1.895	1.866	1.961	2.569	2.837
<b>705</b>	<b>Kufstein</b>	101.321	5.147	5.218	5.642	6.436	6.397	6.813	6.554	6.783	8.385	8.943
	Männer	49.821	2.640	2.647	2.940	3.298	3.253	3.437	3.222	3.355	4.195	4.518
	Frauen	51.500	2.507	2.571	2.702	3.138	3.144	3.376	3.332	3.428	4.190	4.425
<b>706</b>	<b>Landeck</b>	43.943	2.253	2.298	2.496	3.107	3.051	2.998	2.842	2.963	3.476	3.899
	Männer	21.768	1.146	1.127	1.288	1.627	1.576	1.535	1.431	1.473	1.769	1.956
	Frauen	22.175	1.107	1.171	1.208	1.480	1.475	1.463	1.411	1.490	1.707	1.943
<b>707</b>	<b>Lienz</b>	49.568	2.232	2.590	2.903	3.430	3.012	2.913	2.901	3.160	3.987	4.285
	Männer	24.436	1.160	1.315	1.469	1.748	1.578	1.462	1.501	1.584	2.032	2.154
	Frauen	25.132	1.072	1.275	1.434	1.682	1.434	1.451	1.400	1.576	1.955	2.131
<b>708</b>	<b>Reutte</b>	31.738	1.428	1.483	1.732	2.026	1.838	2.078	2.032	2.030	2.560	2.681
	Männer	15.695	726	765	907	1.016	975	1.044	1.038	1.018	1.282	1.336
	Frauen	16.043	702	718	825	1.010	863	1.034	994	1.012	1.278	1.345
<b>709</b>	<b>Schwaz</b>	79.511	4.152	4.171	4.442	5.037	5.134	5.325	5.286	5.556	6.536	6.935
	Männer	39.336	2.158	2.185	2.218	2.615	2.628	2.661	2.649	2.727	3.335	3.514
	Frauen	40.175	1.994	1.986	2.224	2.422	2.506	2.664	2.637	2.829	3.201	3.421
<b>801</b>	<b>Bludenz</b>	61.239	3.052	3.201	3.336	3.990	3.788	3.970	3.786	4.026	4.939	5.301
	Männer	30.381	1.559	1.639	1.750	2.071	1.967	2.022	1.853	2.071	2.487	2.712
	Frauen	30.858	1.493	1.562	1.586	1.919	1.821	1.948	1.933	1.955	2.452	2.589
<b>802</b>	<b>Bregenz</b>	127.563	6.740	7.013	7.378	8.437	8.018	8.415	8.402	8.666	10.124	10.438
	Männer	62.723	3.386	3.600	3.778	4.399	4.089	4.220	4.159	4.261	5.082	5.368
	Frauen	64.840	3.354	3.413	3.600	4.038	3.929	4.195	4.243	4.405	5.042	5.070
<b>803</b>	<b>Dornbirn</b>	82.541	4.454	4.577	4.745	5.257	5.085	5.777	5.728	5.866	6.440	6.780
	Männer	40.481	2.262	2.335	2.389	2.712	2.533	2.893	2.831	2.963	3.232	3.465
	Frauen	42.060	2.192	2.242	2.356	2.545	2.552	2.884	2.897	2.903	3.208	3.315
<b>804</b>	<b>Feldkirch</b>	100.398	5.216	5.570	5.971	6.649	6.262	6.568	6.770	7.088	8.403	8.632
	Männer	49.426	2.683	2.823	3.033	3.437	3.168	3.270	3.383	3.517	4.191	4.358
	Frauen	50.972	2.533	2.747	2.938	3.212	3.094	3.298	3.387	3.571	4.212	4.274
<b>901</b>	<b>Wien 1., Innere Stadt</b>	16.797	612	519	531	621	870	998	1.056	1.139	1.313	1.362
	Männer	8.050	313	245	272	308	406	470	508	570	699	685
	Frauen	8.747	299	274	259	313	464	528	548	569	614	677
<b>902</b>	<b>Wien 2., Leopoldstadt</b>	97.677	5.317	4.623	4.318	4.870	7.420	8.400	8.340	7.481	7.668	7.527
	Männer	48.146	2.765	2.337	2.216	2.471	3.836	4.260	4.291	3.875	3.914	3.936
	Frauen	49.531	2.552	2.286	2.102	2.399	3.584	4.140	4.049	3.606	3.754	3.591
<b>903</b>	<b>Wien 3., Landstraße</b>	85.713	4.085	3.353	3.318	3.756	6.095	7.437	6.973	6.553	6.914	6.880
	Männer	40.778	2.105	1.675	1.699	1.948	2.896	3.549	3.469	3.254	3.448	3.444
	Frauen	44.935	1.980	1.678	1.619	1.808	3.199	3.888	3.504	3.299	3.466	3.436
<b>904</b>	<b>Wien 4., Wieden</b>	31.187	1.415	1.158	1.019	1.327	2.375	2.813	2.630	2.445	2.443	2.408
	Männer	14.712	708	592	499	645	1.121	1.359	1.297	1.247	1.254	1.179
	Frauen	16.475	707	566	520	682	1.254	1.454	1.333	1.198	1.189	1.229
<b>905</b>	<b>Wien 5., Margareten</b>	53.101	2.644	2.058	1.913	2.332	4.205	5.438	5.276	4.490	4.125	3.891
	Männer	25.995	1.397	1.055	972	1.169	2.022	2.712	2.729	2.331	2.084	2.015
	Frauen	27.106	1.247	1.003	941	1.163	2.183	2.726	2.547	2.159	2.041	1.876
<b>906</b>	<b>Wien 6., Mariahilf</b>	29.769	1.247	953	936	1.168	2.279	3.020	2.869	2.419	2.413	2.445
	Männer	14.264	657	494	463	582	1.024	1.485	1.490	1.177	1.251	1.235
	Frauen	15.505	590	459	473	586	1.255	1.535	1.379	1.242	1.162	1.210
<b>907</b>	<b>Wien 7., Neubau</b>	30.515	1.303	997	911	1.137	2.501	3.124	3.039	2.662	2.584	2.429
	Männer	14.450	623	516	470	535	1.178	1.429	1.500	1.342	1.329	1.232
	Frauen	16.065	680	481	441	602	1.323	1.695	1.539	1.320	1.255	1.197
<b>908</b>	<b>Wien 8., Josefstadt</b>	23.955	930	766	748	1.061	2.190	2.483	2.297	1.916	1.810	1.807
	Männer	11.601	474	377	399	516	1.042	1.235	1.252	1.004	951	897
	Frauen	12.354	456	389	349	545	1.148	1.248	1.045	912	859	910



Bevölkerung nach fünfjährigen Altersklassen (in vollendeten Lebensjahren)								Bevölkerung nach breiten Altersgruppen						Gebiets- einheit (Code)
50 bis 54	55 bis 59	60 bis 64	65 bis 69	70 bis 74	75 bis 79	80 bis 84	85 und mehr	unter 20 Jahre		20 bis 64 Jahre		65 u. mehr Jahre		
								abs.	in %	abs.	in %	abs.	in %	
6.086	5.074	4.325	3.916	4.252	2.910	2.538	2.253	14.078	19,1	43.845	59,4	15.869	21,5	<b>620</b>
3.027	2.539	2.098	1.811	1.915	1.248	1.012	627	7.230	20,0	22.304	61,7	6.613	18,3	
3.059	2.535	2.227	2.105	2.337	1.662	1.526	1.626	6.848	18,2	21.541	57,2	9.256	24,6	
8.082	6.770	6.832	6.478	6.084	3.623	3.042	3.169	20.599	17,0	78.334	64,6	22.396	18,5	<b>701</b>
3.990	3.124	3.147	2.896	2.703	1.505	1.137	772	10.499	18,1	38.422	66,3	9.013	15,6	
4.092	3.646	3.685	3.582	3.381	2.118	1.905	2.397	10.100	15,9	39.912	63,0	13.383	21,1	
4.229	3.232	2.833	2.183	2.226	1.485	1.184	958	13.209	22,9	36.489	63,2	8.036	13,9	<b>702</b>
2.160	1.580	1.409	1.037	1.091	661	485	250	6.782	23,6	18.376	64,1	3.524	12,3	
2.069	1.652	1.424	1.146	1.135	824	699	708	6.427	22,1	18.113	62,3	4.512	15,5	
12.403	10.064	9.043	7.928	7.573	4.707	3.571	2.900	36.323	21,7	104.337	62,4	26.679	15,9	<b>703</b>
6.124	4.803	4.454	3.846	3.532	2.111	1.461	841	18.685	22,8	51.587	62,9	11.791	14,4	
6.279	5.261	4.589	4.082	4.041	2.596	2.110	2.059	17.638	20,7	52.750	61,9	14.888	17,5	
4.759	3.984	3.720	3.200	3.106	1.969	1.611	1.350	12.610	20,3	38.120	61,5	11.236	18,1	<b>704</b>
2.312	1.921	1.807	1.498	1.428	880	678	409	6.417	21,3	18.828	62,5	4.893	16,2	
2.447	2.063	1.913	1.702	1.678	1.089	933	941	6.193	19,5	19.292	60,6	6.343	19,9	
7.639	5.978	5.406	4.530	4.466	2.841	2.248	1.895	22.443	22,2	62.898	62,1	15.980	15,8	<b>705</b>
3.793	2.916	2.605	2.187	2.075	1.255	927	558	11.525	23,1	31.294	62,8	7.002	14,1	
3.846	3.062	2.801	2.343	2.391	1.586	1.321	1.337	10.918	21,2	31.604	61,4	8.978	17,4	
3.204	2.429	2.130	1.691	1.876	1.356	1.046	828	10.154	23,1	26.992	61,4	6.797	15,5	<b>706</b>
1.673	1.210	1.056	802	845	599	419	236	5.188	23,8	13.679	62,8	2.901	13,3	
1.531	1.219	1.074	889	1.031	757	627	592	4.966	22,4	13.313	60,0	3.896	17,6	
3.722	2.866	2.573	2.201	2.314	1.728	1.455	1.296	11.155	22,5	29.419	59,4	8.994	18,1	<b>707</b>
1.931	1.434	1.223	1.056	1.035	789	599	366	5.692	23,3	14.899	61,0	3.845	15,7	
1.791	1.432	1.350	1.145	1.279	939	856	930	5.463	21,7	14.520	57,8	5.149	20,5	
2.418	2.011	1.986	1.492	1.549	982	786	626	6.669	21,0	19.634	61,9	5.435	17,1	<b>708</b>
1.206	979	1.008	729	732	442	327	165	3.414	21,8	9.886	63,0	2.395	15,3	
1.212	1.032	978	763	817	540	459	461	3.255	20,3	9.748	60,8	3.040	18,9	
5.802	4.715	4.193	3.463	3.331	2.190	1.834	1.409	17.802	22,4	49.482	62,2	12.227	15,4	<b>709</b>
2.860	2.317	2.085	1.648	1.622	979	733	402	9.176	23,3	24.776	63,0	5.384	13,7	
2.942	2.398	2.108	1.815	1.709	1.211	1.101	1.007	8.626	21,5	24.706	61,5	6.843	17,0	
4.600	3.810	3.289	2.770	2.699	1.815	1.531	1.336	13.579	22,2	37.509	61,3	10.151	16,6	<b>801</b>
2.335	1.916	1.636	1.346	1.257	781	598	381	7.019	23,1	18.999	62,5	4.363	14,4	
2.265	1.894	1.653	1.424	1.442	1.034	933	955	6.560	21,3	18.510	60,0	5.788	18,8	
9.244	7.631	6.990	5.700	5.396	3.709	2.830	2.432	29.568	23,2	77.928	61,1	20.067	15,7	<b>802</b>
4.599	3.697	3.465	2.731	2.543	1.596	1.102	648	15.163	24,2	38.940	62,1	8.620	13,7	
4.645	3.934	3.525	2.969	2.853	2.113	1.728	1.784	14.405	22,2	38.988	60,1	11.447	17,7	
5.545	4.673	4.451	3.715	3.831	2.493	1.701	1.423	19.033	23,1	50.345	61,0	13.163	15,9	<b>803</b>
2.787	2.217	2.182	1.781	1.713	1.056	712	418	9.698	24,0	25.103	62,0	5.680	14,0	
2.758	2.456	2.269	1.934	2.118	1.437	989	1.005	9.335	22,2	25.242	60,0	7.483	17,8	
7.281	5.843	5.250	4.254	4.158	2.807	1.931	1.745	23.406	23,3	62.097	61,9	14.895	14,8	<b>804</b>
3.659	2.898	2.600	2.048	1.930	1.175	788	465	11.976	24,2	31.044	62,8	6.406	13,0	
3.622	2.945	2.650	2.206	2.228	1.632	1.143	1.280	11.430	22,4	31.053	60,9	8.489	16,7	
1.280	1.212	1.220	1.272	1.040	556	509	687	2.283	13,6	10.450	62,2	4.064	24,2	<b>901</b>
653	586	589	618	481	243	205	199	1.138	14,1	5.166	64,2	1.746	21,7	
627	626	631	654	559	313	304	488	1.145	13,1	5.284	60,4	2.318	26,5	
6.360	5.412	4.892	4.279	3.906	2.304	2.195	2.365	19.128	19,6	63.500	65,0	15.049	15,4	<b>902</b>
3.202	2.729	2.378	1.988	1.733	876	741	598	9.789	20,3	32.421	67,3	5.936	12,3	
3.158	2.683	2.514	2.291	2.173	1.428	1.454	1.767	9.339	18,9	31.079	62,7	9.113	18,4	
6.095	5.195	4.583	4.134	3.860	2.178	2.048	2.256	14.512	16,9	56.725	66,2	14.476	16,9	<b>903</b>
2.950	2.429	2.209	1.847	1.713	862	716	565	7.427	18,2	27.648	67,8	5.703	14,0	
3.145	2.766	2.374	2.287	2.147	1.316	1.332	1.691	7.085	15,8	29.077	64,7	8.773	19,5	
2.189	1.844	1.722	1.576	1.387	689	787	960	4.919	15,8	20.869	66,9	5.399	17,3	<b>904</b>
1.048	856	799	699	637	277	253	242	2.444	16,6	10.160	69,1	2.108	14,3	
1.141	988	923	877	750	412	534	718	2.475	15,0	10.709	65,0	3.291	20,0	
3.537	3.069	2.767	2.159	1.936	1.091	1.024	1.146	8.947	16,8	36.798	69,3	7.356	13,9	<b>905</b>
1.820	1.489	1.358	978	869	412	333	250	4.593	17,7	18.560	71,4	2.842	10,9	
1.717	1.580	1.409	1.181	1.067	679	691	896	4.354	16,1	18.238	67,3	4.514	16,7	
2.137	1.797	1.631	1.434	1.151	573	549	748	4.304	14,5	21.010	70,6	4.455	15,0	<b>906</b>
1.035	853	778	683	477	224	203	153	2.196	15,4	10.328	72,4	1.740	12,2	
1.102	944	853	751	674	349	346	595	2.108	13,6	10.682	68,9	2.715	17,5	
2.180	1.847	1.507	1.357	1.148	580	514	695	4.348	14,2	21.873	71,7	4.294	14,1	<b>907</b>
1.046	860	698	620	524	225	172	151	2.144	14,8	10.614	73,5	1.692	11,7	
1.134	987	809	737	624	355	342	544	2.204	13,7	11.259	70,1	2.602	16,2	
1.623	1.389	1.268	1.188	953	508	446	572	3.505	14,6	16.783	70,1	3.667	15,3	<b>908</b>
799	626	598	528	413	206	145	139	1.766	15,2	8.404	72,4	1.431	12,3	
824	763	670	660	540	302	301	433	1.739	14,1	8.379	67,8	2.236	18,1	

**Tabelle 3: Bevölkerung nach Geschlecht, Altersgruppen und Gebietseinheiten (1. Jänner 2012)**

Table 3: Population by sex, age groups and territorial units (2012-01-01)

Gebietseinheit, Geschlecht	Gesamt	Bevölkerung nach fünfjährigen Altersklassen (in vollendeten Lebensjahren)									
		0 bis 4	5 bis 9	10 bis 14	15 bis 19	20 bis 24	25 bis 29	30 bis 34	35 bis 39	40 bis 44	45 bis 49
<b>909 Wien 9., Alsergrund</b>	39.895	1.628	1.339	1.235	1.640	3.742	4.645	3.718	2.984	2.893	2.831
Männer	18.969	830	657	621	854	1.730	2.299	1.896	1.552	1.468	1.404
Frauen	20.926	798	682	614	786	2.012	2.346	1.822	1.432	1.425	1.427
<b>910 Wien 10., Favoriten</b>	179.179	9.940	9.199	8.585	9.717	12.368	13.607	13.207	12.428	14.009	14.115
Männer	87.013	5.106	4.731	4.365	4.954	6.032	6.835	6.766	6.257	7.081	7.275
Frauen	92.166	4.834	4.468	4.220	4.763	6.336	6.772	6.441	6.171	6.928	6.840
<b>911 Wien 11., Simmering</b>	91.606	5.272	5.107	4.800	5.175	6.233	7.159	6.942	6.969	7.667	7.341
Männer	44.648	2.710	2.657	2.467	2.687	3.110	3.522	3.420	3.443	3.789	3.771
Frauen	46.958	2.562	2.450	2.333	2.488	3.123	3.637	3.522	3.526	3.878	3.570
<b>912 Wien 12., Meidling</b>	89.172	4.742	4.505	4.103	4.664	6.460	7.028	6.935	6.439	6.844	6.899
Männer	42.717	2.422	2.313	2.068	2.348	3.184	3.484	3.464	3.192	3.456	3.556
Frauen	46.455	2.320	2.192	2.035	2.316	3.276	3.544	3.471	3.247	3.388	3.343
<b>913 Wien 13., Hietzing</b>	51.014	2.231	2.179	2.255	2.278	2.743	2.919	2.921	3.274	3.916	4.047
Männer	23.157	1.147	1.100	1.144	1.146	1.393	1.399	1.380	1.455	1.878	1.941
Frauen	27.857	1.084	1.079	1.111	1.132	1.350	1.520	1.541	1.819	2.038	2.106
<b>914 Wien 14., Penzing</b>	85.443	4.012	3.777	3.633	4.070	5.458	5.962	5.965	5.958	6.740	7.161
Männer	40.535	2.117	1.939	1.843	2.000	2.728	2.971	2.857	2.891	3.333	3.497
Frauen	44.908	1.895	1.838	1.790	2.070	2.730	2.991	3.108	3.067	3.407	3.664
<b>915 Wien 15., Rudolphsh.-Fünfh.</b>	72.593	3.719	3.221	3.114	3.632	6.023	7.030	6.598	5.625	5.595	5.502
Männer	35.907	1.892	1.685	1.611	1.842	2.978	3.555	3.413	2.916	2.885	2.898
Frauen	36.686	1.827	1.536	1.503	1.790	3.045	3.475	3.185	2.709	2.710	2.604
<b>916 Wien 16., Ottakring</b>	96.377	5.061	4.424	4.104	4.730	7.297	8.242	7.731	7.252	7.513	7.592
Männer	47.011	2.611	2.310	2.100	2.486	3.561	4.084	3.890	3.679	3.865	3.946
Frauen	49.366	2.450	2.114	2.004	2.244	3.736	4.158	3.841	3.573	3.648	3.646
<b>917 Wien 17., Hernals</b>	53.409	2.804	2.383	2.214	2.540	3.925	4.510	4.388	4.048	4.195	4.148
Männer	25.852	1.488	1.169	1.139	1.304	1.836	2.160	2.246	2.063	2.119	2.077
Frauen	27.557	1.316	1.214	1.075	1.236	2.089	2.350	2.142	1.985	2.076	2.071
<b>918 Wien 18., Währing</b>	48.147	2.427	2.146	1.930	2.099	3.366	4.014	3.804	3.638	3.959	3.690
Männer	22.193	1.194	1.077	1.019	1.048	1.550	1.828	1.801	1.776	1.944	1.780
Frauen	25.954	1.233	1.069	911	1.051	1.816	2.186	2.003	1.862	2.015	1.910
<b>919 Wien 19., Döbling</b>	69.324	3.103	3.057	2.957	3.082	4.469	4.676	4.481	4.599	5.335	5.206
Männer	31.832	1.595	1.559	1.530	1.584	2.147	2.308	2.158	2.182	2.540	2.570
Frauen	37.492	1.508	1.498	1.427	1.498	2.322	2.368	2.323	2.417	2.795	2.636
<b>920 Wien 20., Brigittenau</b>	84.159	4.733	4.084	3.704	4.061	6.598	7.501	6.913	6.179	6.496	6.548
Männer	41.275	2.479	2.108	1.923	2.088	3.202	3.804	3.515	3.151	3.361	3.400
Frauen	42.884	2.254	1.976	1.781	1.973	3.396	3.697	3.398	3.028	3.135	3.148
<b>921 Wien 21., Floridsdorf</b>	144.811	7.072	7.293	7.434	8.633	9.381	9.474	9.173	9.310	12.030	12.896
Männer	69.387	3.637	3.713	3.795	4.353	4.654	4.718	4.467	4.430	5.758	6.436
Frauen	75.424	3.435	3.580	3.639	4.280	4.727	4.756	4.706	4.880	6.272	6.460
<b>922 Wien 22., Donaustadt</b>	162.592	8.408	9.303	9.334	10.061	9.445	9.783	10.468	11.865	14.810	15.154
Männer	77.917	4.386	4.834	4.725	5.208	4.748	4.633	4.890	5.482	7.002	7.454
Frauen	84.675	4.022	4.469	4.609	4.853	4.697	5.150	5.578	6.383	7.808	7.700
<b>923 Wien 23., Liesing</b>	94.801	4.525	4.891	4.609	4.970	5.492	5.426	5.970	6.204	7.547	7.975
Männer	44.528	2.391	2.521	2.361	2.491	2.765	2.651	2.821	2.911	3.554	3.736
Frauen	50.273	2.134	2.370	2.248	2.479	2.727	2.775	3.149	3.293	3.993	4.239

LAU-2 Gemeinden (nur auf CD verfügbar)

Q: STATISTIK AUSTRIA, Statistik des Bevölkerungsstandes.

Bevölkerung nach fünfjährigen Altersklassen (in vollendeten Lebensjahren)								Bevölkerung nach breiten Altersgruppen						Gebiets- einheit (Code)
50 bis 54	55 bis 59	60 bis 64	65 bis 69	70 bis 74	75 bis 79	80 bis 84	85 und mehr	unter 20 Jahre		20 bis 64 Jahre		65 u. mehr Jahre		
								abs.	in %	abs.	in %	abs.	in %	
2.638	2.277	2.059	1.876	1.660	844	782	1.104	5.842	14,6	27.787	69,7	6.266	15,7	<b>909</b>
1.246	1.065	947	875	681	342	247	255	2.962	15,6	13.607	71,7	2.400	12,7	
1.392	1.212	1.112	1.001	979	502	535	849	2.880	13,8	14.180	67,8	3.866	18,5	
12.209	9.989	9.979	8.835	8.240	4.805	4.119	3.828	37.441	20,9	111.911	62,5	29.827	16,6	<b>910</b>
6.151	4.825	4.676	4.023	3.588	1.920	1.435	993	19.156	22,0	55.898	64,2	11.959	13,7	
6.058	5.164	5.303	4.812	4.652	2.885	2.684	2.835	18.285	19,8	56.013	60,8	17.868	19,4	
6.062	4.752	5.021	4.158	3.955	2.005	1.599	1.389	20.354	22,2	58.146	63,5	13.106	14,3	<b>911</b>
3.073	2.267	2.292	1.874	1.782	850	541	393	10.521	23,6	28.687	64,3	5.440	12,2	
2.989	2.485	2.729	2.284	2.173	1.155	1.058	996	9.833	20,9	29.459	62,7	7.666	16,3	
6.060	5.151	4.855	4.056	3.797	2.182	2.061	2.391	18.014	20,2	56.671	63,6	14.487	16,2	<b>912</b>
2.977	2.428	2.270	1.825	1.662	823	686	559	9.151	21,4	28.011	65,6	5.555	13,0	
3.083	2.723	2.585	2.231	2.135	1.359	1.375	1.832	8.863	19,1	28.660	61,7	8.932	19,2	
3.445	2.897	3.097	3.446	3.312	1.713	1.909	2.432	8.943	17,5	29.259	57,4	12.812	25,1	<b>913</b>
1.610	1.258	1.357	1.506	1.461	680	700	602	4.537	19,6	13.671	59,0	4.949	21,4	
1.835	1.639	1.740	1.940	1.851	1.033	1.209	1.830	4.406	15,8	15.588	56,0	7.863	28,2	
6.287	5.189	5.065	4.937	4.410	2.244	2.053	2.522	15.492	18,1	53.785	62,9	16.166	18,9	<b>914</b>
3.063	2.412	2.359	2.255	1.977	923	734	636	7.899	19,5	26.111	64,4	6.525	16,1	
3.224	2.777	2.706	2.682	2.433	1.321	1.319	1.886	7.593	16,9	27.674	61,6	9.641	21,5	
4.815	4.313	3.752	3.001	2.614	1.467	1.191	1.381	13.686	18,9	49.253	67,8	9.654	13,3	<b>915</b>
2.464	2.103	1.895	1.369	1.126	577	404	294	7.030	19,6	25.107	69,9	3.770	10,5	
2.351	2.210	1.857	1.632	1.488	890	787	1.087	6.656	18,1	24.146	65,8	5.884	16,0	
6.663	5.743	5.270	4.403	4.065	2.215	2.028	2.044	18.319	19,0	63.303	65,7	14.755	15,3	<b>916</b>
3.333	2.773	2.557	2.034	1.729	853	713	487	9.507	20,2	31.688	67,4	5.816	12,4	
3.330	2.970	2.713	2.369	2.336	1.362	1.315	1.557	8.812	17,9	31.615	64,0	8.939	18,1	
3.675	3.161	2.939	2.613	2.271	1.242	1.129	1.224	9.941	18,6	34.989	65,5	8.479	15,9	<b>917</b>
1.860	1.569	1.365	1.214	1.026	516	382	319	5.100	19,7	17.295	66,9	3.457	13,4	
1.815	1.592	1.574	1.399	1.245	726	747	905	4.841	17,6	17.694	64,2	5.022	18,2	
3.092	2.543	2.496	2.498	2.315	1.254	1.258	1.618	8.602	17,9	30.602	63,6	8.943	18,6	<b>918</b>
1.504	1.154	1.087	1.088	974	536	450	383	4.338	19,5	14.424	65,0	3.431	15,5	
1.588	1.389	1.409	1.410	1.341	718	808	1.235	4.264	16,4	16.178	62,3	5.512	21,2	
4.558	3.743	3.875	4.329	4.075	2.305	2.326	3.148	12.199	17,6	40.942	59,1	16.183	23,3	<b>919</b>
2.159	1.667	1.664	1.858	1.745	923	849	794	6.268	19,7	19.395	60,9	6.169	19,4	
2.399	2.076	2.211	2.471	2.330	1.382	1.477	2.354	5.931	15,8	21.547	57,5	10.014	26,7	
5.523	4.646	4.239	3.760	3.654	2.146	1.785	1.589	16.582	19,7	54.643	64,9	12.934	15,4	<b>920</b>
2.865	2.194	2.005	1.701	1.555	861	643	420	8.598	20,8	27.497	66,6	5.180	12,5	
2.658	2.452	2.234	2.059	2.099	1.285	1.142	1.169	7.984	18,6	27.146	63,3	7.754	18,1	
10.626	7.878	8.280	7.963	7.456	3.976	3.231	2.705	30.432	21,0	89.048	61,5	25.331	17,5	<b>921</b>
5.294	3.781	3.783	3.613	3.315	1.695	1.188	757	15.498	22,3	43.321	62,4	10.568	15,2	
5.332	4.097	4.497	4.350	4.141	2.281	2.043	1.948	14.934	19,8	45.727	60,6	14.763	19,6	
11.713	8.919	8.954	8.184	7.347	3.520	2.876	2.448	37.106	22,8	101.111	62,2	24.375	15,0	<b>922</b>
5.877	4.171	4.120	3.755	3.361	1.475	1.137	659	19.153	24,6	48.377	62,1	10.387	13,3	
5.836	4.748	4.834	4.429	3.986	2.045	1.739	1.789	17.953	21,2	52.734	62,3	13.988	16,5	
6.833	5.564	5.870	5.841	5.486	2.695	2.373	2.530	18.995	20,0	56.881	60,0	18.925	20,0	<b>923</b>
3.231	2.545	2.705	2.637	2.523	1.144	883	658	9.764	21,9	26.919	60,5	7.845	17,6	
3.602	3.019	3.165	3.204	2.963	1.551	1.490	1.872	9.231	18,4	29.962	59,6	11.080	22,0	



Tabelle 4:  
Bevölkerung ausländischer Herkunft  
nach Gebietseinheiten  
(1.1.2012)

Table 4:  
Population of foreign origin by territorial units  
(2012-01-01)



**Tabelle 4: Bevölkerung ausländischer Herkunft nach Gebietseinheiten (1. Jänner 2012)**

Table 4: Population of foreign origin by territorial units (2012-01-01)

Gebietseinheit	Bevölkerung insgesamt	im Inland geborene österreichische Staatsangehörige	Bevölkerung ausländischer Herkunft					
			insgesamt		ausländische Staatsangehörige			im Ausland geborene österr. Staatsangehörige
			abs.	in %	insgesamt	im Ausland geboren	im Inland geboren	
<b>AT Österreich</b>	<b>8.443.018</b>	<b>6.949.643</b>	<b>1.493.375</b>	<b>17,7</b>	<b>970.541</b>	<b>826.172</b>	<b>144.369</b>	<b>522.834</b>
<b>NUTS-1 Bundesländergruppen</b>								
AT1 Ostösterreich	3.634.906	2.827.815	807.091	22,2	519.626	447.364	72.262	287.465
AT2 Südösterreich	1.771.028	1.575.337	195.691	11,0	128.437	109.334	19.103	67.254
AT3 Westösterreich	3.037.084	2.546.491	490.593	16,2	322.478	269.474	53.004	168.115
<b>NUTS-2 Bundesländer</b>								
AT11 Burgenland	286.215	258.317	27.898	9,7	17.369	15.359	2.010	10.529
AT21 Kärnten	557.773	495.985	61.788	11,1	40.724	34.421	6.303	21.064
AT12 Niederösterreich	1.617.455	1.429.107	188.348	11,6	115.881	97.590	18.291	72.467
AT31 Oberösterreich	1.416.772	1.219.462	197.310	13,9	120.176	99.481	20.695	77.134
AT32 Salzburg	534.122	434.846	99.276	18,6	70.682	58.558	12.124	28.594
AT22 Steiermark	1.213.255	1.079.352	133.903	11,0	87.713	74.913	12.800	46.190
AT33 Tirol	714.449	595.378	119.071	16,7	81.870	71.119	10.751	37.201
AT34 Vorarlberg	371.741	296.805	74.936	20,2	49.750	40.316	9.434	25.186
AT13 Wien	1.731.236	1.140.391	590.845	34,1	386.376	334.415	51.961	204.469
<b>NUTS-3 Regionen</b>								
AT111 Mittelburgenland	37.587	34.741	2.846	7,6	1.602	1.426	176	1.244
AT112 Nordburgenland	150.719	134.011	16.708	11,1	10.384	9.145	1.239	6.324
AT113 Südburgenland	97.909	89.565	8.344	8,5	5.383	4.788	595	2.961
AT121 Mostviertel-Eisenwurzen	241.378	226.020	15.358	6,4	10.039	8.510	1.529	5.319
AT122 Niederösterreich-Süd	253.579	218.764	34.815	13,7	21.044	17.546	3.498	13.771
AT123 Sankt Pölten	148.776	130.400	18.376	12,4	11.913	9.767	2.146	6.463
AT124 Waldviertel	219.687	206.748	12.939	5,9	7.754	6.670	1.084	5.185
AT125 Weinviertel	123.554	114.234	9.320	7,5	5.582	4.765	817	3.738
AT126 Wiener Umland/Nordteil	308.865	268.096	40.769	13,2	25.084	21.034	4.050	15.685
AT127 Wiener Umland/Südteil	321.616	264.845	56.771	17,7	34.465	29.298	5.167	22.306
AT130 Wien	1.731.236	1.140.391	590.845	34,1	386.376	334.415	51.961	204.469
AT211 Klagenfurt-Villach	277.762	238.068	39.694	14,3	26.256	22.152	4.104	13.438
AT212 Oberkärnten	127.471	116.422	11.049	8,7	7.522	6.392	1.130	3.527
AT213 Unterkärnten	152.540	141.495	11.045	7,2	6.946	5.877	1.069	4.099
AT221 Graz	408.774	333.710	75.064	18,4	49.770	43.050	6.720	25.294
AT222 Liezen	79.470	71.542	7.928	10,0	5.681	4.705	976	2.247
AT223 Östliche Obersteiermark	164.839	147.582	17.257	10,5	11.114	9.177	1.937	6.143
AT224 Oststeiermark	266.862	252.809	14.053	5,3	9.057	7.732	1.325	4.996
AT225 West- und Südsteiermark	190.275	178.329	11.946	6,3	6.980	5.965	1.015	4.966
AT226 Westliche Obersteiermark	103.035	95.380	7.655	7,4	5.111	4.284	827	2.544
AT311 Innviertel	275.903	244.073	31.830	11,5	20.209	16.861	3.348	11.621
AT312 Linz-Wels	553.809	446.576	107.233	19,4	64.272	53.042	11.230	42.961
AT313 Mühlviertel	204.411	192.430	11.981	5,9	7.070	6.035	1.035	4.911
AT314 Steyr-Kirchdorf	152.509	134.410	18.099	11,9	11.209	9.118	2.091	6.890
AT315 Traunviertel	230.140	201.973	28.167	12,2	17.416	14.425	2.991	10.751
AT321 Lungau	20.832	19.148	1.684	8,1	1.377	1.214	163	307
AT322 Pinzgau-Pongau	163.514	139.413	24.101	14,7	18.247	14.945	3.302	5.854
AT323 Salzburg und Umgebung	349.776	276.285	73.491	21,0	51.058	42.399	8.659	22.433
AT331 Außerfern	31.738	24.525	7.213	22,7	4.927	4.167	760	2.286
AT332 Innsbruck	288.668	232.748	55.920	19,4	36.990	32.068	4.922	18.930
AT333 Osttirol	49.568	46.561	3.007	6,1	1.802	1.571	231	1.205
AT334 Tiroler Oberland	101.677	88.701	12.976	12,8	9.470	8.352	1.118	3.506
AT335 Tiroler Unterland	242.798	202.843	39.955	16,5	28.681	24.961	3.720	11.274
AT341 Bludenz-Bregenzener Wald	88.158	72.217	15.941	18,1	10.936	9.350	1.586	5.005
AT342 Rheintal-Bodenseegebiet	283.583	224.588	58.995	20,8	38.814	30.966	7.848	20.181
<b>Politische Bezirke</b>								
101 Eisenstadt (Stadt)	13.165	11.064	2.101	16,0	1.298	1.167	131	803
102 Rust (Stadt)	1.892	1.726	166	8,8	97	88	9	69
103 Eisenstadt-Umgebung	40.996	36.949	4.047	9,9	2.434	2.083	351	1.613
104 Güssing	26.636	24.292	2.344	8,8	1.614	1.472	142	730
105 Jennersdorf	17.643	16.341	1.302	7,4	831	739	92	471
106 Mattersburg	39.175	34.742	4.433	11,3	2.624	2.218	406	1.809
107 Neusiedl am See	55.491	49.530	5.961	10,7	3.931	3.589	342	2.030
108 Oberpullendorf	37.587	34.741	2.846	7,6	1.602	1.426	176	1.244
109 Oberwart	53.630	48.932	4.698	8,8	2.938	2.577	361	1.760
201 Klagenfurt (Stadt)	94.796	78.425	16.371	17,3	10.513	8.894	1.619	5.858

**Tabelle 4: Bevölkerung ausländischer Herkunft nach Gebietseinheiten (1. Jänner 2012)**

Table 4: Population of foreign origin by territorial units (2012-01-01)

Gebietseinheit	Bevölkerung insgesamt	im Inland geborene österreichische Staatsangehörige	Bevölkerung ausländischer Herkunft					
			insgesamt		ausländische Staatsangehörige			im Ausland geborene österr. Staatsangehörige
			abs.	in %	insgesamt	im Ausland geboren	im Inland geboren	
202 Villach (Stadt)	59.585	48.596	10.989	18,4	7.783	6.414	1.369	3.206
203 Hermagor	18.766	17.208	1.558	8,3	1.142	1.014	128	416
204 Klagenfurt Land	58.681	52.775	5.906	10,1	3.650	3.169	481	2.256
205 Sankt Veit an der Glan	56.157	52.211	3.946	7,0	2.524	2.139	385	1.422
206 Spittal an der Drau	78.365	71.416	6.949	8,9	4.663	3.903	760	2.286
207 Villach Land	64.700	58.272	6.428	9,9	4.310	3.675	635	2.118
208 Völkermarkt	42.308	38.585	3.723	8,8	2.245	1.948	297	1.478
209 Wolfsberg	54.075	50.699	3.376	6,2	2.177	1.790	387	1.199
210 Feldkirchen	30.340	27.798	2.542	8,4	1.717	1.475	242	825
301 Krems an der Donau (Stadt)	24.110	20.433	3.677	15,3	2.421	2.084	337	1.256
302 Sankt Pölten (Stadt)	52.048	42.127	9.921	19,1	6.501	5.295	1.206	3.420
303 Waidhofen an der Ybbs (Stadt)	11.452	10.596	856	7,5	543	454	89	313
304 Wiener Neustadt (Stadt)	41.537	32.609	8.928	21,5	5.200	4.329	871	3.728
305 Amstetten	112.498	104.673	7.825	7,0	5.119	4.332	787	2.706
306 Baden	138.894	112.241	26.653	19,2	16.196	13.607	2.589	10.457
307 Bruck an der Leitha	42.985	36.327	6.658	15,5	4.472	3.812	660	2.186
308 Gänserndorf	96.070	83.071	12.999	13,5	7.550	6.169	1.381	5.449
309 Gmünd	37.739	35.589	2.150	5,7	1.133	943	190	1.017
310 Hollabrunn	50.380	46.765	3.615	7,2	2.262	1.979	283	1.353
311 Horn	31.455	29.649	1.806	5,7	1.056	929	127	750
312 Korneuburg	75.516	66.372	9.144	12,1	5.682	4.802	880	3.462
313 Krems (Land)	55.966	52.690	3.276	5,9	2.089	1.776	313	1.187
314 Lilienfeld	26.427	23.583	2.844	10,8	1.904	1.640	264	940
315 Melk	76.376	71.452	4.924	6,4	3.315	2.798	517	1.609
316 Mistelbach	74.024	67.955	6.069	8,2	3.713	3.113	600	2.356
317 Mödling	114.497	95.497	19.000	16,6	10.989	9.486	1.503	8.011
318 Neunkirchen	85.569	76.061	9.508	11,1	5.550	4.656	894	3.958
319 Sankt Pölten (Land)	96.728	88.273	8.455	8,7	5.412	4.472	940	3.043
320 Scheibbs	41.052	39.299	1.753	4,3	1.062	926	136	691
321 Tulln	71.171	62.770	8.401	11,8	5.677	4.702	975	2.724
322 Waidhofen an der Thaya	26.727	25.784	943	3,5	404	357	47	539
323 Wiener Neustadt (Land)	75.161	66.258	8.903	11,8	5.290	4.383	907	3.613
324 Wien Umgebung	115.383	96.430	18.953	16,4	11.690	9.965	1.725	7.263
325 Zwettl	43.690	42.603	1.087	2,5	651	581	70	436
401 Linz (Stadt)	191.107	142.713	48.394	25,3	30.125	25.397	4.728	18.269
402 Steyr (Stadt)	38.248	29.905	8.343	21,8	5.359	4.336	1.023	2.984
403 Wels (Stadt)	58.717	41.376	17.341	29,5	10.835	8.577	2.258	6.506
404 Braunau am Inn	98.040	83.317	14.723	15,0	9.645	8.016	1.629	5.078
405 Eferding	31.734	28.855	2.879	9,1	1.676	1.372	304	1.203
406 Freistadt	65.127	62.507	2.620	4,0	1.558	1.329	229	1.062
407 Gmunden	99.615	87.906	11.709	11,8	7.330	6.100	1.230	4.379
408 Grieskirchen	62.674	57.830	4.844	7,7	3.178	2.568	610	1.666
409 Kirchdorf an der Krems	55.625	49.789	5.836	10,5	3.763	3.008	755	2.073
410 Linz-Land	139.333	112.793	26.540	19,0	14.694	11.990	2.704	11.846
411 Perg	65.857	60.564	5.293	8,0	3.494	2.931	563	1.799
412 Ried im Innkreis	58.588	52.734	5.854	10,0	3.862	3.192	670	1.992
413 Rohrbach	56.749	53.370	3.379	6,0	1.626	1.429	197	1.753
414 Schärding	56.601	50.192	6.409	11,3	3.524	3.085	439	2.885
415 Steyr-Land	58.636	54.716	3.920	6,7	2.087	1.774	313	1.833
416 Urfahr-Umgebung	81.636	77.249	4.387	5,4	2.339	2.065	274	2.048
417 Vöcklabruck	130.525	114.067	16.458	12,6	10.086	8.325	1.761	6.372
418 Wels-Land	67.960	59.579	8.381	12,3	4.995	3.987	1.008	3.386
501 Salzburg (Stadt)	148.521	102.562	45.959	30,9	32.406	27.231	5.175	13.553
502 Hallein	57.730	48.607	9.123	15,8	6.686	5.113	1.573	2.437
503 Salzburg-Umgebung	143.525	125.116	18.409	12,8	11.966	10.055	1.911	6.443
504 Sankt Johann im Pongau	78.545	66.530	12.015	15,3	8.967	7.178	1.789	3.048
505 Tamsweg	20.832	19.148	1.684	8,1	1.377	1.214	163	307
506 Zell am See	84.969	72.883	12.086	14,2	9.280	7.767	1.513	2.806
601 Graz (Stadt)	265.318	203.053	62.265	23,5	42.221	36.521	5.700	20.044
602 Bruck an der Mur	62.155	54.541	7.614	12,3	4.871	3.983	888	2.743
603 Deutschlandsberg	60.762	57.483	3.279	5,4	1.911	1.658	253	1.368
604 Feldbach	66.828	63.422	3.406	5,1	2.299	1.909	390	1.107
605 Fürstenfeld	22.765	21.266	1.499	6,6	979	841	138	520
606 Graz-Umgebung	143.456	130.657	12.799	8,9	7.549	6.529	1.020	5.250



**Tabelle 4: Bevölkerung ausländischer Herkunft nach Gebietseinheiten (1. Jänner 2012)**

Table 4: Population of foreign origin by territorial units (2012-01-01)

Gebietseinheit	Bevölkerung insgesamt	im Inland geborene österreichische Staatsangehörige	Bevölkerung ausländischer Herkunft					
			insgesamt		ausländische Staatsangehörige			im Ausland geborene österr. Staatsangehörige
			abs.	in %	insgesamt	im Ausland geboren	im Inland geboren	
607 Hartberg	66.617	63.709	2.908	4,4	2.003	1.777	226	905
610 Leibnitz	77.445	71.655	5.790	7,5	3.521	2.965	556	2.269
611 Leoben	62.728	55.986	6.742	10,7	4.277	3.507	770	2.465
612 Liezen	79.470	71.542	7.928	10,0	5.681	4.705	976	2.247
613 Mürzzuschlag	39.956	37.055	2.901	7,3	1.966	1.687	279	935
614 Murau	29.243	27.729	1.514	5,2	1.069	951	118	445
615 Radkersburg	22.747	21.240	1.507	6,6	761	633	128	746
616 Voitsberg	52.068	49.191	2.877	5,5	1.548	1.342	206	1.329
617 Weiz	87.905	83.172	4.733	5,4	3.015	2.572	443	1.718
620 Murtal	73.792	67.651	6.141	8,3	4.042	3.333	709	2.099
701 Innsbruck-Stadt	121.329	90.105	31.224	25,7	21.039	18.338	2.701	10.185
702 Imst	57.734	49.855	7.879	13,6	5.886	5.269	617	1.993
703 Innsbruck-Land	167.339	142.643	24.696	14,8	15.951	13.730	2.221	8.745
704 Kitzbühel	61.966	51.601	10.365	16,7	7.921	7.093	828	2.444
705 Kufstein	101.321	83.545	17.776	17,5	12.352	10.661	1.691	5.424
706 Landeck	43.943	38.846	5.097	11,6	3.584	3.083	501	1.513
707 Lienz	49.568	46.561	3.007	6,1	1.802	1.571	231	1.205
708 Reutte	31.738	24.525	7.213	22,7	4.927	4.167	760	2.286
709 Schwaz	79.511	67.697	11.814	14,9	8.408	7.207	1.201	3.406
801 Bludenz	61.239	51.058	10.181	16,6	7.166	5.939	1.227	3.015
802 Bregenz	127.563	99.263	28.300	22,2	18.376	15.138	3.238	9.924
803 Dornbirn	82.541	64.840	17.701	21,4	11.558	9.054	2.504	6.143
804 Feldkirch	100.398	81.644	18.754	18,7	12.650	10.185	2.465	6.104
901 Wien 1., Innere Stadt	16.797	10.986	5.811	34,6	3.611	3.317	294	2.200
902 Wien 2., Leopoldstadt	97.677	56.588	41.089	42,1	28.574	24.878	3.696	12.515
903 Wien 3., Landstraße	85.713	54.820	30.893	36,0	20.760	18.426	2.334	10.133
904 Wien 4., Wieden	31.187	19.774	11.413	36,6	7.750	7.030	720	3.663
905 Wien 5., Margareten	53.101	30.377	22.724	42,8	15.708	13.801	1.907	7.016
906 Wien 6., Mariahilf	29.769	19.316	10.453	35,1	6.946	6.285	661	3.507
907 Wien 7., Neubau	30.515	19.961	10.554	34,6	7.309	6.663	646	3.245
908 Wien 8., Josefstadt	23.955	16.023	7.932	33,1	5.612	5.134	478	2.320
909 Wien 9., Alsergrund	39.895	25.716	14.179	35,5	10.158	9.219	939	4.021
910 Wien 10., Favoriten	179.179	109.164	70.015	39,1	46.239	38.993	7.246	23.776
911 Wien 11., Simmering	91.606	61.298	30.308	33,1	18.700	15.709	2.991	11.608
912 Wien 12., Meidling	89.172	54.976	34.196	38,3	22.385	19.124	3.261	11.811
913 Wien 13., Hietzing	51.014	39.695	11.319	22,2	6.517	5.738	779	4.802
914 Wien 14., Penzing	85.443	60.742	24.701	28,9	15.849	13.689	2.160	8.852
915 Wien 15., Rudolfsheim-Fünfhaus	72.593	37.663	34.930	48,1	25.346	22.043	3.303	9.584
916 Wien 16., Ottakring	96.377	56.542	39.835	41,3	27.963	24.061	3.902	11.872
917 Wien 17., Hernals	53.409	32.895	20.514	38,4	14.676	12.705	1.971	5.838
918 Wien 18., Währing	48.147	32.738	15.409	32,0	10.733	9.502	1.231	4.676
919 Wien 19., Döbling	69.324	49.144	20.180	29,1	12.470	11.139	1.331	7.710
920 Wien 20., Brigittenau	84.159	47.182	36.977	43,9	25.157	21.476	3.681	11.820
921 Wien 21., Floridsdorf	144.811	107.620	37.191	25,7	21.675	18.169	3.506	15.516
922 Wien 22., Donaustadt	162.592	123.114	39.478	24,3	20.833	17.768	3.065	18.645
923 Wien 23., Liesing	94.801	74.057	20.744	21,9	11.405	9.546	1.859	9.339

LAU-2 Gemeinden (nur auf CD verfügbar)

Q: STATISTIK AUSTRIA, Statistik des Bevölkerungsstandes.



Tabelle 5:  
Bevölkerung nach Staatsangehörigkeitsgruppen  
und Gebietseinheiten  
(1.1.2012)

Table 5:  
Population by groups of citizenship  
and territorial units  
(2012-01-01)

**Tabelle 5: Bevölkerung nach Staatsangehörigkeitsgruppen und Gebietseinheiten (1. Jänner 2012)**

Table 5: Population by groups of citizenship and territorial units (2012-01-01)

Gebietseinheit	Bevölkerung insgesamt	Österreich	Nicht-Österreich		EU-Staaten, EWR, Schweiz					
			abs.	in %	gesamt	Staaten der Europäischen Union (26)				
						gesamt	EU-Staaten vor 2004 (14)		EU-Beitrittsstaaten 2004 (10)	EU-Beitrittsstaaten 2007 (2)
							gesamt	dar.: Deutschland		
<b>AT Österreich</b>	<b>8.443.018</b>	<b>7.472.477</b>	<b>970.541</b>	<b>11,5</b>	<b>399.254</b>	<b>390.464</b>	<b>212.297</b>	<b>153.491</b>	<b>116.755</b>	<b>61.412</b>
<b>NUTS-1 Bundesländergruppen</b>										
AT1 Ostösterreich	3.634.906	3.115.280	519.626	14,3	202.644	199.240	81.927	53.317	81.052	36.261
AT2 Südösterreich	1.771.028	1.642.591	128.437	7,3	59.965	58.487	31.825	23.384	14.316	12.346
AT3 Westösterreich	3.037.084	2.714.606	322.478	10,6	136.645	132.737	98.545	76.790	21.387	12.805
<b>NUTS-2 Bundesländer</b>										
AT11 Burgenland	286.215	268.846	17.369	6,1	11.290	11.013	3.392	2.796	5.893	1.728
AT21 Kärnten	557.773	517.049	40.724	7,3	19.835	19.216	13.702	10.081	3.805	1.709
AT12 Niederösterreich	1.617.455	1.501.574	115.881	7,2	52.020	51.137	21.501	16.236	20.736	8.900
AT31 Oberösterreich	1.416.772	1.296.596	120.176	8,5	42.260	41.639	23.780	19.855	9.893	7.966
AT32 Salzburg	534.122	463.440	70.682	13,2	27.781	27.280	20.813	16.054	4.217	2.250
AT22 Steiermark	1.213.255	1.125.542	87.713	7,2	40.130	39.271	18.123	13.303	10.511	10.637
AT33 Tirol	714.449	632.579	81.870	11,5	45.666	44.647	37.745	27.494	5.037	1.865
AT34 Vorarlberg	371.741	321.991	49.750	13,4	20.938	19.171	16.207	13.387	2.240	724
AT13 Wien	1.731.236	1.344.860	386.376	22,3	139.334	137.090	57.034	34.285	54.423	25.633
<b>NUTS-3 Regionen</b>										
AT111 Mittelburgenland	37.587	35.985	1.602	4,3	934	908	249	215	524	135
AT112 Nordburgenland	150.719	140.335	10.384	6,9	6.705	6.602	1.916	1.550	3.715	971
AT113 Südburgenland	97.909	92.526	5.383	5,5	3.651	3.503	1.227	1.031	1.654	622
AT121 Mostviertel-Eisenwurzen	241.378	231.339	10.039	4,2	4.850	4.771	1.917	1.564	1.415	1.439
AT122 Niederösterreich-Süd	253.579	232.535	21.044	8,3	7.783	7.674	2.742	2.095	3.024	1.908
AT123 Sankt Pölten	148.776	136.863	11.913	8,0	3.926	3.853	1.592	1.205	1.426	835
AT124 Waldviertel	219.687	211.933	7.754	3,5	4.242	4.140	1.748	1.447	1.527	865
AT125 Weinviertel	123.554	117.972	5.582	4,5	2.874	2.816	918	729	1.562	336
AT126 Wiener Umland/Nordteil	308.865	283.781	25.084	8,1	11.875	11.661	5.408	3.800	5.025	1.228
AT127 Wiener Umland/Südteil	321.616	287.151	34.465	10,7	16.470	16.222	7.176	5.396	6.757	2.289
AT130 Wien	1.731.236	1.344.860	386.376	22,3	139.334	137.090	57.034	34.285	54.423	25.633
AT211 Klagenfurt-Villach	277.762	251.506	26.256	9,5	11.756	11.424	8.135	5.791	2.391	898
AT212 Oberkärnten	127.471	119.949	7.522	5,9	4.417	4.284	3.413	2.597	543	328
AT213 Unterkärnten	152.540	145.594	6.946	4,6	3.662	3.508	2.154	1.693	871	483
AT221 Graz	408.774	359.004	49.770	12,2	19.815	19.530	9.483	6.238	4.950	5.097
AT222 Liezen	79.470	73.789	5.681	7,1	2.933	2.870	1.817	1.464	750	303
AT223 Östliche Obersteiermark	164.839	153.725	11.114	6,7	4.394	4.322	1.549	1.235	1.090	1.683
AT224 Oststeiermark	266.862	257.805	9.057	3,4	5.846	5.665	2.057	1.685	1.826	1.782
AT225 West- und Südsteiermark	190.275	183.295	6.980	3,7	4.572	4.378	2.206	1.858	1.303	869
AT226 Westliche Obersteiermark	103.035	97.924	5.111	5,0	2.570	2.506	1.011	823	592	903
AT311 Innviertel	275.903	255.694	20.209	7,3	10.016	9.888	6.963	6.448	1.682	1.243
AT312 Linz-Wels	553.809	489.537	64.272	11,6	18.569	18.344	8.699	6.564	5.180	4.465
AT313 Mühlviertel	204.411	197.341	7.070	3,5	3.346	3.290	1.712	1.504	925	653
AT314 Steyr-Kirchdorf	152.509	141.300	11.209	7,3	3.362	3.267	1.876	1.499	981	410
AT315 Traunviertel	230.140	212.724	17.416	7,6	6.967	6.850	4.530	3.840	1.125	1.195
AT321 Lungau	20.832	19.455	1.377	6,6	902	896	500	337	327	69
AT322 Pinzgau-Pongau	163.514	145.267	18.247	11,2	8.114	7.995	6.004	4.435	1.439	552
AT323 Salzburg und Umgebung	349.776	298.718	51.058	14,6	18.765	18.389	14.309	11.282	2.451	1.629
AT331 Außerfern	31.738	26.811	4.927	15,5	3.019	2.957	2.681	2.355	219	57
AT332 Innsbruck	288.668	251.678	36.990	12,8	18.707	18.321	15.622	10.139	1.640	1.059
AT333 Osttirol	49.568	47.766	1.802	3,6	1.237	1.206	1.066	638	115	25
AT334 Tiroler Oberland	101.677	92.207	9.470	9,3	5.572	5.332	4.014	3.033	1.128	190
AT335 Tiroler Unterland	242.798	214.117	28.681	11,8	17.131	16.831	14.362	11.329	1.935	534
AT341 Bludenz-Bregenzer Wald	88.158	77.222	10.936	12,4	6.014	5.726	4.873	4.163	650	203
AT342 Rheintal-Bodenseegebiet	283.583	244.769	38.814	13,7	14.924	13.445	11.334	9.224	1.590	521
<b>Politische Bezirke</b>										
101 Eisenstadt (Stadt)	13.165	11.867	1.298	9,9	806	785	236	186	423	126
102 Rust (Stadt)	1.892	1.795	97	5,1	79	75	28	26	40	7
103 Eisenstadt-Umgebung	40.996	38.562	2.434	5,9	1.411	1.386	528	453	653	205
104 Güssing	26.636	25.022	1.614	6,1	1.058	1.010	390	330	422	198
105 Jennersdorf	17.643	16.812	831	4,7	721	674	297	256	318	59
106 Mattersburg	39.175	36.551	2.624	6,7	1.220	1.195	317	225	610	268
107 Neusiedl am See	55.491	51.560	3.931	7,1	3.189	3.161	807	660	1.989	365
108 Oberpullendorf	37.587	35.985	1.602	4,3	934	908	249	215	524	135
109 Oberwart	53.630	50.692	2.938	5,5	1.872	1.819	540	445	914	365

EWR, Schweiz, asso- ziierte Klein- staaten	Drittstaatsangehörige											Gebiets- einheit (Code)
	gesamt	Europa (inkl. Türkei)				Afrika	Amerika		Asien (ohne Türkei und Zypern)	Ozeanien	unbe- kannt, unge- klärt, staaten- los	
		gesamt	ehem. Ju- goslawien (ohne Slowenien)	Türkei	übrige euro- päische Staaten		Nord- amerika	Latein- amerika				
<b>8.790</b>	<b>571.287</b>	<b>444.291</b>	<b>296.377</b>	<b>114.011</b>	<b>33.903</b>	<b>23.179</b>	<b>9.261</b>	<b>9.664</b>	<b>69.060</b>	<b>1.469</b>	<b>14.363</b>	<b>AT</b>
												<b>NUTS-1</b>
3.404	316.982	235.142	155.617	60.613	18.912	14.197	5.749	4.951	44.892	772	11.279	AT1
1.478	68.472	53.273	40.472	7.077	5.724	3.788	1.067	1.416	7.884	168	876	AT2
3.908	185.833	155.876	100.288	46.321	9.267	5.194	2.445	3.297	16.284	529	2.208	AT3
												<b>NUTS-2</b>
277	6.079	4.424	3.072	832	520	252	130	145	1.041	17	70	AT11
619	20.889	16.998	14.671	853	1.474	747	351	372	2.171	55	195	AT21
883	63.861	53.174	32.927	15.525	4.722	1.643	1.095	1.023	6.259	138	529	AT12
621	77.916	64.474	45.658	14.120	4.696	2.566	688	1.278	7.418	133	1.359	AT31
501	42.901	35.366	27.137	6.607	1.622	1.134	1.010	632	4.408	175	176	AT32
859	47.583	36.275	25.801	6.224	4.250	3.041	716	1.044	5.713	113	681	AT22
1.019	36.204	30.386	17.176	11.933	1.277	1.138	510	687	2.839	178	466	AT33
1.767	28.812	25.650	10.317	13.661	1.672	356	237	700	1.619	43	207	AT34
2.244	247.042	177.544	119.618	44.256	13.670	12.302	4.524	3.783	37.592	617	10.680	AT13
												<b>NUTS-3</b>
26	668	460	343	25	92	39	11	18	130	2	8	AT111
103	3.679	2.882	1.973	692	217	123	59	95	473	10	37	AT112
148	1.732	1.082	756	115	211	90	60	32	438	5	25	AT113
79	5.189	4.059	1.986	1.508	565	131	81	110	754	8	46	AT121
109	13.261	11.145	5.449	4.826	870	390	103	134	1.378	14	97	AT122
73	7.987	6.675	3.252	2.331	1.092	209	83	101	795	13	111	AT123
102	3.512	2.751	1.667	723	361	162	72	85	408	12	22	AT124
58	2.708	2.296	1.875	277	144	67	37	47	215	3	43	AT125
214	13.209	11.173	8.457	2.157	559	348	344	254	953	48	89	AT126
248	17.995	15.075	10.241	3.703	1.131	336	375	292	1.756	40	121	AT127
2.244	247.042	177.544	119.618	44.256	13.670	12.302	4.524	3.783	37.592	617	10.680	AT130
332	14.500	11.557	10.140	373	1.044	644	286	263	1.586	34	130	AT211
133	3.105	2.667	2.215	254	198	50	28	50	265	9	36	AT212
154	3.284	2.774	2.316	226	232	53	37	59	320	12	29	AT213
285	29.955	22.168	15.373	4.431	2.364	2.505	490	722	3.663	69	338	AT221
63	2.748	2.543	2.196	237	110	29	39	27	101	6	3	AT222
72	6.720	5.103	3.855	433	815	264	49	95	954	10	245	AT223
181	3.211	2.351	1.211	644	496	126	58	91	530	14	41	AT224
194	2.408	2.000	1.401	367	232	71	60	71	171	10	25	AT225
64	2.541	2.110	1.765	112	233	46	20	38	294	4	29	AT226
128	10.193	8.965	6.264	2.331	370	196	97	153	677	17	88	AT311
225	45.703	36.521	26.043	7.424	3.054	1.981	392	789	4.824	76	1.120	AT312
56	3.724	2.983	1.211	1.340	432	124	40	77	463	9	28	AT313
95	7.847	7.100	5.025	1.630	445	93	50	133	449	9	13	AT314
117	10.449	8.905	7.115	1.395	395	172	109	126	1.005	22	110	AT315
6	475	401	353	13	35	10	7	5	49	-	3	AT321
119	10.133	9.109	6.734	2.145	230	121	108	77	650	35	33	AT322
376	32.293	25.856	20.050	4.449	1.357	1.003	895	550	3.709	140	140	AT323
62	1.908	1.762	1.018	715	29	18	14	32	75	1	6	AT331
386	18.283	14.577	8.002	5.731	844	784	305	383	1.768	58	408	AT332
31	565	421	332	27	62	26	13	13	87	3	2	AT333
240	3.898	3.433	1.594	1.741	98	96	41	64	227	27	10	AT334
300	11.550	10.193	6.230	3.719	244	214	137	195	682	89	40	AT335
288	4.922	4.213	2.017	1.940	256	54	37	214	346	21	37	AT341
1.479	23.890	21.437	8.300	11.721	1.416	302	200	486	1.273	22	170	AT342
21	492	340	255	31	54	20	15	20	94	-	3	101
4	18	10	6	-	4	2	3	-	1	-	2	102
25	1.023	874	627	207	40	25	14	21	85	2	2	103
48	556	308	237	32	39	32	19	11	183	1	2	104
47	110	73	33	28	12	6	7	5	17	1	1	105
25	1.404	1.125	814	256	55	46	8	30	168	2	25	106
28	742	533	271	198	64	30	19	24	125	6	5	107
26	668	460	343	25	92	39	11	18	130	2	8	108
53	1.066	701	486	55	160	52	34	16	238	3	22	109

**Tabelle 5: Bevölkerung nach Staatsangehörigkeitsgruppen und Gebietseinheiten (1. Jänner 2012)**

Table 5: Population by groups of citizenship and territorial units (2012-01-01)

Gebietseinheit	Bevölkerung insgesamt	Österreich	Nicht-Österreich		EU-Staaten, EWR, Schweiz						
					gesamt	Staaten der Europäischen Union (26)				EU-Beitrittsstaaten 2004 (10)	EU-Beitrittsstaaten 2007 (2)
			gesamt	EU-Staaten vor 2004 (14)		dar.: Deutschland					
				gesamt			abs.	in %			
201 Klagenfurt (Stadt)	94.796	84.283	10.513	11,1	3.843	3.779	2.365	1.625	958	456	
202 Villach (Stadt)	59.585	51.802	7.783	13,1	2.798	2.731	1.960	1.319	574	197	
203 Hermagor	18.766	17.624	1.142	6,1	790	770	667	459	90	13	
204 Klagenfurt Land	58.681	55.031	3.650	6,2	2.297	2.209	1.577	1.241	493	139	
205 Sankt Veit an der Glan	56.157	53.633	2.524	4,5	1.430	1.387	857	664	218	312	
206 Spittal an der Drau	78.365	73.702	4.663	6,0	2.489	2.405	1.906	1.474	346	153	
207 Villach Land	64.700	60.390	4.310	6,7	2.818	2.705	2.233	1.606	366	106	
208 Völkermarkt	42.308	40.063	2.245	5,3	1.307	1.257	762	602	405	90	
209 Wolfsberg	54.075	51.898	2.177	4,0	925	864	535	427	248	81	
210 Feldkirchen	30.340	28.623	1.717	5,7	1.138	1.109	840	664	107	162	
301 Krems an der Donau (Stadt)	24.110	21.689	2.421	10,0	1.110	1.094	373	274	313	408	
302 Sankt Pölten (Stadt)	52.048	45.547	6.501	12,5	1.567	1.535	566	402	599	370	
303 Waidhofen an der Ybbs (Stadt)	11.452	10.909	543	4,7	207	205	140	118	36	29	
304 Wiener Neustadt (Stadt)	41.537	36.337	5.200	12,5	1.682	1.660	595	430	594	471	
305 Amstetten	112.498	107.379	5.119	4,6	2.371	2.328	909	748	693	726	
306 Baden	138.894	122.698	16.196	11,7	6.120	6.038	2.755	2.151	2.226	1.057	
307 Bruck an der Leitha	42.985	38.513	4.472	10,4	2.871	2.851	608	445	1.852	391	
308 Gänserndorf	96.070	88.520	7.550	7,9	3.176	3.146	1.026	778	1.669	451	
309 Gmünd	37.739	36.606	1.133	3,0	562	541	232	205	257	52	
310 Hollabrunn	50.380	48.118	2.262	4,5	1.227	1.200	397	319	649	154	
311 Horn	31.455	30.399	1.056	3,4	641	635	263	222	275	97	
312 Korneuburg	75.516	69.834	5.682	7,5	2.970	2.916	1.397	978	1.188	331	
313 Krems (Land)	55.966	53.877	2.089	3,7	1.180	1.153	549	457	396	208	
314 Lilienfeld	26.427	24.523	1.904	7,2	686	672	203	172	289	180	
315 Melk	76.376	73.061	3.315	4,3	1.679	1.659	608	492	525	526	
316 Mistelbach	74.024	70.311	3.713	5,0	1.739	1.694	662	501	877	155	
317 Mödling	114.497	103.508	10.989	9,6	5.976	5.845	3.314	2.459	1.840	691	
318 Neunkirchen	85.569	80.019	5.550	6,5	2.112	2.076	767	610	832	477	
319 Sankt Pölten (Land)	96.728	91.316	5.412	5,6	2.359	2.318	1.026	803	827	465	
320 Scheibbs	41.052	39.990	1.062	2,6	593	579	260	206	161	158	
321 Tulln	71.171	65.494	5.677	8,0	2.349	2.308	992	715	1.112	204	
322 Waidhofen an der Thaya	26.727	26.323	404	1,5	282	269	133	117	111	25	
323 Wiener Neustadt (Land)	75.161	69.871	5.290	7,0	2.337	2.309	836	624	919	554	
324 Wien Umgebung	115.383	103.693	11.690	10,1	5.757	5.658	2.692	1.838	2.321	645	
325 Zwettl	43.690	43.039	651	1,5	467	448	198	172	175	75	
401 Linz (Stadt)	191.107	160.982	30.125	15,8	8.445	8.351	3.539	2.500	2.505	2.307	
402 Steyr (Stadt)	38.248	32.889	5.359	14,0	1.148	1.125	569	432	381	175	
403 Wels (Stadt)	58.717	47.882	10.835	18,5	1.952	1.928	998	750	555	375	
404 Braunau am Inn	98.040	88.395	9.645	9,8	4.780	4.708	3.321	3.090	584	803	
405 Eferding	31.734	30.058	1.676	5,3	503	491	273	225	169	49	
406 Freistadt	65.127	63.569	1.558	2,4	774	758	397	347	256	105	
407 Gmunden	99.615	92.285	7.330	7,4	3.146	3.098	2.158	1.807	611	329	
408 Grieskirchen	62.674	59.496	3.178	5,1	1.369	1.346	709	622	502	135	
409 Kirchdorf an der Krems	55.625	51.862	3.763	6,8	1.301	1.253	790	642	341	122	
410 Linz-Land	139.333	124.639	14.694	10,5	4.638	4.581	2.021	1.593	1.214	1.346	
411 Perg	65.857	62.363	3.494	5,3	1.355	1.333	445	377	421	467	
412 Ried im Innkreis	58.588	54.726	3.862	6,6	1.635	1.628	1.073	960	322	233	
413 Rohrbach	56.749	55.123	1.626	2,9	979	965	725	662	172	68	
414 Schärding	56.601	53.077	3.524	6,2	2.232	2.206	1.860	1.776	274	72	
415 Steyr-Land	58.636	56.549	2.087	3,6	913	889	517	425	259	113	
416 Urfahr-Umgebung	81.636	79.297	2.339	2,9	1.476	1.457	950	766	360	147	
417 Vöcklabruck	130.525	120.439	10.086	7,7	3.821	3.752	2.372	2.033	514	866	
418 Wels-Land	67.960	62.965	4.995	7,3	1.793	1.770	1.063	848	453	254	
501 Salzburg (Stadt)	148.521	116.115	32.406	21,8	10.280	10.074	7.674	5.727	1.350	1.050	
502 Hallein	57.730	51.044	6.686	11,6	2.215	2.156	1.745	1.444	294	117	
503 Salzburg-Umgebung	143.525	131.559	11.966	8,3	6.270	6.159	4.890	4.111	807	462	
504 Sankt Johann im Pongau	78.545	69.578	8.967	11,4	3.463	3.417	2.285	1.739	747	385	
505 Tamsweg	20.832	19.455	1.377	6,6	902	896	500	337	327	69	
506 Zell am See	84.969	75.689	9.280	10,9	4.651	4.578	3.719	2.696	692	167	
601 Graz (Stadt)	265.318	223.097	42.221	15,9	15.644	15.457	7.503	4.798	3.876	4.078	
602 Bruck an der Mur	62.155	57.284	4.871	7,8	2.081	2.063	608	484	486	969	
603 Deutschlandsberg	60.762	58.851	1.911	3,1	1.415	1.351	817	695	357	177	
604 Feldbach	66.828	64.529	2.299	3,4	1.328	1.276	465	406	521	290	

EWR, Schweiz, asso- ziierte Klein- staaten	Drittstaatsangehörige											Gebiets- einheit (Code)
	gesamt	Europa (inkl. Türkei)				Afrika	Amerika		Asien (ohne Türkei und Zypern)	Ozeanien	unbe- kannt, unge- klärt, staaten- los	
		gesamt	ehem. Ju- goslawien (ohne Slowenien)	Türkei	übrige euro- päische Staaten		Nord- amerika	Latein- amerika				
64	6.670	5.120	4.496	153	471	437	104	136	830	13	30	201
67	4.985	4.046	3.479	176	391	133	111	74	535	9	77	202
20	352	270	192	43	35	11	3	5	59	1	3	203
88	1.353	1.123	1.023	13	87	40	35	23	114	7	11	204
43	1.094	901	784	37	80	28	21	30	94	5	15	205
84	2.174	1.938	1.702	150	86	30	18	33	121	7	27	206
113	1.492	1.268	1.142	31	95	34	36	30	107	5	12	207
50	938	744	678	12	54	15	5	17	143	5	9	208
61	1.252	1.129	854	177	98	10	11	12	83	2	5	209
29	579	459	321	61	77	9	7	12	85	1	6	210
16	1.311	1.022	762	135	125	88	12	22	154	1	12	301
32	4.934	4.066	1.843	1.396	827	159	38	58	532	6	75	302
2	336	237	118	65	54	2	2	5	87	2	1	303
22	3.518	2.946	1.251	1.533	162	92	24	40	397	4	15	304
43	2.748	2.222	1.194	723	305	77	25	59	336	1	28	305
82	10.076	8.453	5.174	2.555	724	190	175	116	1.011	18	113	306
20	1.601	1.451	659	736	56	20	39	19	67	1	4	307
30	4.374	3.873	2.478	1.252	143	86	59	32	275	9	40	308
21	571	504	53	367	84	9	3	14	37	2	2	309
27	1.035	857	689	78	90	36	14	25	94	1	8	310
6	415	325	258	30	37	6	20	14	46	3	1	311
54	2.712	2.251	1.811	307	133	79	92	54	204	17	15	312
27	909	694	495	133	66	54	23	20	112	4	2	313
14	1.218	938	599	171	168	39	13	24	191	2	11	314
20	1.636	1.303	532	600	171	38	23	23	230	5	14	315
45	1.974	1.686	1.315	319	52	48	29	28	152	2	29	316
131	5.013	3.855	2.894	601	360	123	142	148	699	17	29	317
36	3.438	2.878	1.370	1.155	353	116	22	27	379	3	13	318
41	3.053	2.609	1.409	935	265	50	45	43	263	7	36	319
14	469	297	142	120	35	14	31	23	101	-	3	320
41	3.328	2.964	2.558	310	96	95	34	49	152	4	30	321
13	122	74	32	27	15	3	6	4	31	2	2	322
28	2.953	2.608	1.268	1.250	90	82	33	27	183	3	17	323
99	5.933	4.929	3.956	696	277	135	183	138	498	24	26	324
19	184	132	67	31	34	2	8	11	28	-	3	325
94	21.680	15.564	10.766	3.115	1.683	1.455	230	492	2.950	40	949	401
23	4.211	3.788	2.668	810	310	45	22	61	286	3	6	402
24	8.883	7.961	6.059	1.518	384	158	46	74	596	2	46	403
72	4.865	4.254	3.630	389	235	57	42	68	389	5	50	404
12	1.173	1.079	970	80	29	10	6	15	59	2	2	405
16	784	596	158	315	123	30	13	21	115	3	6	406
48	4.184	3.781	3.003	672	106	59	57	56	205	10	16	407
23	1.809	1.648	962	647	39	21	10	22	102	1	5	408
48	2.462	2.325	1.690	576	59	17	14	36	66	1	3	409
57	10.056	8.611	5.891	1.999	721	277	65	106	874	23	100	410
22	2.139	1.787	762	841	184	67	18	30	224	2	11	411
7	2.227	2.008	1.238	717	53	59	19	32	82	6	21	412
14	647	484	222	149	113	23	5	13	107	4	11	413
26	1.292	1.055	434	578	43	59	26	31	104	5	12	414
24	1.174	987	667	244	76	31	14	36	97	5	4	415
19	863	556	349	93	114	42	25	51	180	3	6	416
69	6.265	5.124	4.112	723	289	113	52	70	800	12	94	417
23	3.202	2.866	2.077	654	135	43	24	64	182	6	17	418
206	22.126	17.026	13.351	2.581	1.094	814	685	403	2.994	94	110	501
59	4.471	4.097	2.736	1.281	80	55	58	33	206	11	11	502
111	5.696	4.733	3.963	587	183	134	152	114	509	35	19	503
46	5.504	5.082	3.578	1.377	127	42	31	27	297	13	12	504
6	475	401	353	13	35	10	7	5	49	-	3	505
73	4.629	4.027	3.156	768	103	79	77	50	353	22	21	506
187	26.577	19.523	13.272	4.285	1.966	2.397	424	653	3.200	64	316	601
18	2.790	2.349	1.714	158	477	52	26	43	288	5	27	602
64	496	382	279	54	49	13	19	25	49	3	5	603
52	971	803	193	433	177	34	14	17	88	2	13	604

**Tabelle 5: Bevölkerung nach Staatsangehörigkeitsgruppen und Gebietseinheiten (1. Jänner 2012)**

Table 5: Population by groups of citizenship and territorial units (2012-01-01)

Gebietseinheit	Bevölkerung insgesamt	Österreich	Nicht-Österreich		EU-Staaten, EWR, Schweiz						
			abs.	in %	gesamt	Staaten der Europäischen Union (26)					
						gesamt	EU-Staaten vor 2004 (14)		EU-Beitrittsstaaten 2004 (10)	EU-Beitrittsstaaten 2007 (2)	
							gesamt	dar.: Deutschland			
605 Fürstenfeld	22.765	21.786	979	4,3	704	674	280	227	265	129	
606 Graz-Umgebung	143.456	135.907	7.549	5,3	4.171	4.073	1.980	1.440	1.074	1.019	
607 Hartberg	66.617	64.614	2.003	3,0	1.103	1.081	356	280	337	388	
610 Leibnitz	77.445	73.924	3.521	4,5	2.170	2.078	901	756	699	478	
611 Leoben	62.728	58.451	4.277	6,8	1.465	1.430	659	526	373	398	
612 Liezen	79.470	73.789	5.681	7,1	2.933	2.870	1.817	1.464	750	303	
613 Mürzzuschlag	39.956	37.990	1.966	4,9	848	829	282	225	231	316	
614 Murau	29.243	28.174	1.069	3,7	726	705	371	302	249	85	
615 Radkersburg	22.747	21.986	761	3,3	550	526	252	211	201	73	
616 Voitsberg	52.068	50.520	1.548	3,0	987	949	488	407	247	214	
617 Weiz	87.905	84.890	3.015	3,4	2.161	2.108	704	561	502	902	
620 Murtal	73.792	69.750	4.042	5,5	1.844	1.801	640	521	343	818	
701 Innsbruck-Stadt	121.329	100.290	21.039	17,3	10.426	10.243	8.754	5.192	821	668	
702 Imst	57.734	51.848	5.886	10,2	3.829	3.711	2.705	2.125	863	143	
703 Innsbruck-Land	167.339	151.388	15.951	9,5	8.281	8.078	6.868	4.947	819	391	
704 Kitzbühel	61.966	54.045	7.921	12,8	5.736	5.642	5.074	3.964	442	126	
705 Kufstein	101.321	88.969	12.352	12,2	6.978	6.868	5.904	4.731	709	255	
706 Landeck	43.943	40.359	3.584	8,2	1.743	1.621	1.309	908	265	47	
707 Lienz	49.568	47.766	1.802	3,6	1.237	1.206	1.066	638	115	25	
708 Reutte	31.738	26.811	4.927	15,5	3.019	2.957	2.681	2.355	219	57	
709 Schwaz	79.511	71.103	8.408	10,6	4.417	4.321	3.384	2.634	784	153	
801 Bludenz	61.239	54.073	7.166	11,7	3.248	3.032	2.468	1.932	406	158	
802 Bregenz	127.563	109.187	18.376	14,4	8.591	8.049	7.086	6.117	715	248	
803 Dornbirn	82.541	70.983	11.558	14,0	3.704	3.361	2.703	2.165	502	156	
804 Feldkirch	100.398	87.748	12.650	12,6	5.395	4.729	3.950	3.173	617	162	
901 Wien 1., Innere Stadt	16.797	13.186	3.611	21,5	1.857	1.752	1.253	559	332	167	
902 Wien 2., Leopoldstadt	97.677	69.103	28.574	29,3	9.841	9.665	4.196	2.372	3.561	1.908	
903 Wien 3., Landstraße	85.713	64.953	20.760	24,2	9.031	8.856	4.524	2.596	3.050	1.282	
904 Wien 4., Wieden	31.187	23.437	7.750	24,9	3.965	3.854	2.390	1.312	825	639	
905 Wien 5., Margareten	53.101	37.393	15.708	29,6	5.838	5.753	2.637	1.654	1.954	1.162	
906 Wien 6., Mariahilf	29.769	22.823	6.946	23,3	3.462	3.370	2.016	1.176	906	448	
907 Wien 7., Neubau	30.515	23.206	7.309	24,0	3.730	3.619	2.410	1.481	782	427	
908 Wien 8., Josefstadt	23.955	18.343	5.612	23,4	3.019	2.942	1.896	1.088	697	349	
909 Wien 9., Alsergrund	39.895	29.737	10.158	25,5	5.043	4.935	3.197	1.796	1.217	521	
910 Wien 10., Favoriten	179.179	132.940	46.239	25,8	11.855	11.769	2.662	1.750	5.681	3.426	
911 Wien 11., Simmering	91.606	72.906	18.700	20,4	5.622	5.573	1.436	912	2.830	1.307	
912 Wien 12., Meidling	89.172	66.787	22.385	25,1	6.928	6.858	2.159	1.396	3.182	1.517	
913 Wien 13., Hietzing	51.014	44.497	6.517	12,8	3.678	3.575	2.150	1.439	1.093	332	
914 Wien 14., Penzing	85.443	69.594	15.849	18,5	6.028	5.951	2.335	1.558	2.582	1.034	
915 Wien 15., Rudolfsheim-Fünfhaus	72.593	47.247	25.346	34,9	8.077	7.991	2.369	1.474	3.723	1.899	
916 Wien 16., Ottakring	96.377	68.414	27.963	29,0	8.311	8.217	2.467	1.574	3.828	1.922	
917 Wien 17., Hernals	53.409	38.733	14.676	27,5	5.188	5.129	1.888	1.147	2.312	929	
918 Wien 18., Währing	48.147	37.414	10.733	22,3	5.253	5.134	2.900	1.724	1.571	663	
919 Wien 19., Döbling	69.324	56.854	12.470	18,0	5.812	5.649	3.304	1.742	1.740	605	
920 Wien 20., Brigittenau	84.159	59.002	25.157	29,9	6.703	6.645	1.943	1.162	3.000	1.702	
921 Wien 21., Floridsdorf	144.811	123.136	21.675	15,0	7.370	7.292	2.206	1.431	3.742	1.344	
922 Wien 22., Donaustadt	162.592	141.759	20.833	12,8	8.089	8.002	2.804	1.628	3.863	1.335	
923 Wien 23., Liesing	94.801	83.396	11.405	12,0	4.634	4.559	1.892	1.314	1.952	715	

LAU-2 Gemeinden (nur auf CD verfügbar)

Q: STATISTIK AUSTRIA, Statistik des Bevölkerungsstandes.



EWR, Schweiz, asso- ziierte Klein- staaten	Drittstaatsangehörige											Gebiets- einheit (Code)
	gesamt	Europa (inkl. Türkei)				Afrika	Amerika		Asien (ohne Türkei und Zypern)	Ozeanien	unbe- kannt, unge- klärt, staaten- los	
		gesamt	ehem. Ju- goslawien (ohne Slowenien)	Türkei	übrige euro- päische Staaten		Nord- amerika	Latein- amerika				
30	275	224	145	47	32	6	18	3	19	3	2	605
98	3.378	2.645	2.101	146	398	108	66	69	463	5	22	606
22	900	526	280	54	192	36	12	15	296	1	14	609
92	1.351	1.163	843	167	153	38	21	26	80	5	18	610
35	2.812	2.075	1.619	217	239	138	15	35	334	3	212	611
63	2.748	2.543	2.196	237	110	29	39	27	101	6	3	612
19	1.118	679	522	58	99	74	8	17	332	2	6	613
21	343	277	238	7	32	5	5	8	44	-	4	614
24	211	159	136	3	20	3	1	10	29	7	2	615
38	561	455	279	146	30	20	20	20	42	2	2	616
53	854	639	457	107	75	47	13	46	98	1	10	617
43	2.198	1.833	1.527	105	201	41	15	30	250	4	25	620
183	10.613	8.051	4.661	2.988	402	574	196	227	1.194	35	336	701
118	2.057	1.809	832	905	72	49	20	43	122	8	6	702
203	7.670	6.526	3.341	2.743	442	210	109	156	574	23	72	703
94	2.185	1.756	1.207	490	59	71	49	53	187	56	13	704
110	5.374	4.801	2.661	2.020	120	74	52	92	324	11	20	705
122	1.841	1.624	762	836	26	47	21	21	105	19	4	706
31	565	421	332	27	62	26	13	13	87	3	2	707
62	1.908	1.762	1.018	715	29	18	14	32	75	1	6	708
96	3.991	3.636	2.362	1.209	65	69	36	50	171	22	7	709
216	3.918	3.358	1.622	1.512	224	41	29	142	297	16	35	801
542	9.785	8.796	3.653	4.311	832	103	73	225	496	15	77	802
343	7.854	7.241	2.462	4.441	338	82	62	113	309	3	44	803
666	7.255	6.255	2.580	3.397	278	130	73	220	517	9	51	804
105	1.754	972	481	61	430	75	199	88	386	26	8	901
176	18.733	12.302	8.027	2.748	1.527	1.092	410	320	3.562	51	996	902
175	11.729	7.819	5.271	1.600	948	513	371	295	2.311	61	359	903
111	3.785	2.251	1.419	396	436	180	231	161	802	36	124	904
85	9.870	6.951	4.907	1.641	403	518	167	212	1.481	22	519	905
92	3.484	2.052	1.395	410	247	201	149	101	832	25	124	906
111	3.579	2.389	1.694	462	233	128	240	126	585	31	80	907
77	2.593	1.557	1.017	242	298	268	120	72	504	26	46	908
108	5.115	3.139	2.187	487	465	304	239	143	1.101	33	156	909
86	34.384	27.132	17.653	8.437	1.042	1.351	124	277	3.614	18	1.868	910
49	13.078	10.015	6.399	2.881	735	767	53	126	1.453	16	648	911
70	15.457	11.767	8.063	3.232	472	755	89	190	2.016	15	625	912
103	2.839	1.722	1.148	266	308	140	171	97	563	18	128	913
77	9.821	7.533	5.677	1.453	403	420	129	171	1.189	16	363	914
86	17.269	13.469	9.843	3.120	506	615	132	145	2.340	13	555	915
94	19.652	16.091	11.257	4.362	472	786	117	161	1.917	20	560	916
59	9.488	7.419	5.721	1.379	319	451	128	87	1.134	13	256	917
119	5.480	3.741	2.657	662	422	239	227	121	982	25	145	918
163	6.658	3.618	2.049	812	757	469	415	177	1.669	48	262	919
58	18.454	13.872	8.538	4.457	877	838	122	197	2.606	28	791	920
78	14.305	9.409	6.189	2.269	951	898	179	206	2.473	20	1.120	921
87	12.744	7.356	4.605	1.716	1.035	1.033	401	204	3.108	43	599	922
75	6.771	4.968	3.421	1.163	384	261	111	106	964	13	348	923



Tabelle 6:  
Bevölkerung nach Geburtslandgruppen  
und Gebietseinheiten  
(1.1.2012)

Table 6:  
Population by groups of country of birth  
and territorial units  
(2012-01-01)

**Tabelle 6: Bevölkerung nach Geburtslandgruppen und Gebietseinheiten (1. Jänner 2012)**

Table 6: Population by groups of country of birth and territorial units (2012-01-01)

Gebietseinheit	Bevölkerung insgesamt	Österreich	Nicht-Österreich		EU-Staaten, EWR, Schweiz					
			abs.	in %	gesamt	Staaten der Europäischen Union (26)				
						gesamt	EU-Staaten vor 2004 (14)		EU-Beitrittsstaaten 2004 (10)	EU-Beitrittsstaaten 2007 (2)
							gesamt	dar.: Deutschland		
<b>AT Österreich</b>	<b>8.443.018</b>	<b>7.094.012</b>	<b>1.349.006</b>	<b>16,0</b>	<b>572.337</b>	<b>556.819</b>	<b>276.051</b>	<b>203.846</b>	<b>193.808</b>	<b>86.960</b>
<b>NUTS-1 Bundesländergruppen</b>										
AT1 Ostösterreich	3.634.906	2.900.077	734.829	20,2	287.520	281.890	99.891	69.038	131.856	50.143
AT2 Südösterreich	1.771.028	1.594.440	176.588	10,0	86.456	83.323	43.769	32.768	23.902	15.652
AT3 Westösterreich	3.037.084	2.599.495	437.589	14,4	198.361	191.606	132.391	102.040	38.050	21.165
<b>NUTS-2 Bundesländer</b>										
AT11 Burgenland	286.215	260.327	25.888	9,0	16.487	16.079	4.427	3.633	8.678	2.974
AT21 Kärnten	557.773	502.288	55.485	9,9	28.608	27.405	18.577	13.885	6.539	2.289
AT12 Niederösterreich	1.617.455	1.447.398	170.057	10,5	81.496	79.922	29.000	22.287	36.279	14.643
AT31 Oberösterreich	1.416.772	1.240.157	176.615	12,5	70.497	69.309	35.348	29.737	19.701	14.260
AT32 Salzburg	534.122	446.970	87.152	16,3	38.545	37.611	26.932	21.118	7.261	3.418
AT22 Steiermark	1.213.255	1.092.152	121.103	10,0	57.848	55.918	25.192	18.883	17.363	13.363
AT33 Tirol	714.449	606.129	108.320	15,2	60.175	58.464	48.796	34.255	7.204	2.464
AT34 Vorarlberg	371.741	306.239	65.502	17,6	29.144	26.222	21.315	16.930	3.884	1.023
AT13 Wien	1.731.236	1.192.352	538.884	31,1	189.537	185.889	66.464	43.118	86.899	32.526
<b>NUTS-3 Regionen</b>										
AT111 Mittelburgenland	37.587	34.917	2.670	7,1	1.622	1.577	378	327	880	319
AT112 Nordburgenland	150.719	135.250	15.469	10,3	9.657	9.519	2.471	2.010	5.471	1.577
AT113 Südburgenland	97.909	90.160	7.749	7,9	5.208	4.983	1.578	1.296	2.327	1.078
AT121 Mostviertel-Eisenwurzen	241.378	227.549	13.829	5,7	7.007	6.864	2.573	2.106	2.197	2.094
AT122 Niederösterreich-Süd	253.579	222.262	31.317	12,3	12.847	12.631	4.062	3.140	5.174	3.395
AT123 Sankt Pölten	148.776	132.546	16.230	10,9	5.925	5.810	2.246	1.741	2.303	1.261
AT124 Waldviertel	219.687	207.832	11.855	5,4	7.109	6.986	2.539	2.042	3.153	1.294
AT125 Weinviertel	123.554	115.051	8.503	6,9	5.014	4.932	1.265	997	3.167	500
AT126 Wiener Umland/Nordteil	308.865	272.146	36.719	11,9	18.298	17.921	6.986	5.144	8.895	2.040
AT127 Wiener Umland/Südteil	321.616	270.012	51.604	16,0	25.296	24.778	9.329	7.117	11.390	4.059
AT130 Wien	1.731.236	1.192.352	538.884	31,1	189.537	185.889	66.464	43.118	86.899	32.526
AT211 Klagenfurt-Villach	277.762	242.172	35.590	12,8	16.690	16.025	10.944	7.909	3.835	1.246
AT212 Oberkärnten	127.471	117.552	9.919	7,8	6.188	5.951	4.576	3.540	959	416
AT213 Unterkärnten	152.540	142.564	9.976	6,5	5.730	5.429	3.057	2.436	1.745	627
AT221 Graz	408.774	340.430	68.344	16,7	28.109	27.329	12.680	8.823	8.342	6.307
AT222 Liezen	79.470	72.518	6.952	8,7	3.863	3.759	2.345	1.862	1.061	353
AT223 Östliche Obersteiermark	164.839	149.519	15.320	9,3	7.156	7.000	2.593	2.005	2.292	2.115
AT224 Oststeiermark	266.862	254.134	12.728	4,8	8.090	7.725	2.855	2.321	2.532	2.338
AT225 West- und Südsteiermark	190.275	179.344	10.931	5,7	6.889	6.481	3.142	2.586	2.224	1.115
AT226 Westliche Obersteiermark	103.035	96.207	6.828	6,6	3.741	3.624	1.577	1.286	912	1.135
AT311 Innviertel	275.903	247.421	28.482	10,3	15.703	15.503	10.818	10.042	2.598	2.087
AT312 Linz-Wels	553.809	457.806	96.003	17,3	31.604	31.123	12.237	9.443	11.130	7.756
AT313 Mühlviertel	204.411	193.465	10.946	5,4	6.013	5.909	3.231	2.852	1.714	964
AT314 Steyr-Kirchdorf	152.509	136.501	16.008	10,5	5.748	5.593	2.808	2.198	1.954	831
AT315 Traunviertel	230.140	204.964	25.176	10,9	11.429	11.181	6.254	5.202	2.305	2.622
AT321 Lungau	20.832	19.311	1.521	7,3	1.004	984	567	397	341	76
AT322 Pinzgau-Pongau	163.514	142.715	20.799	12,7	10.312	10.074	7.547	5.628	1.908	619
AT323 Salzburg und Umgebung	349.776	284.944	64.832	18,5	27.229	26.553	18.818	15.093	5.012	2.723
AT331 Außerfern	31.738	25.285	6.453	20,3	4.313	4.232	3.827	3.386	323	82
AT332 Innsbruck	288.668	237.670	50.998	17,7	25.624	24.879	20.627	12.873	2.850	1.402
AT333 Osttirol	49.568	46.792	2.776	5,6	2.027	1.962	1.723	905	205	34
AT334 Tiroler Oberland	101.677	89.819	11.858	11,7	6.802	6.475	4.975	3.544	1.264	236
AT335 Tiroler Unterland	242.798	206.563	36.235	14,9	21.409	20.916	17.644	13.547	2.562	710
AT341 Bludenz-Bregenzer Wald	88.158	73.803	14.355	16,3	8.216	7.767	6.647	5.802	874	246
AT342 Rheintal-Bodenseegebiet	283.583	232.436	51.147	18,0	20.928	18.455	14.668	11.128	3.010	777
<b>Politische Bezirke</b>										
101 Eisenstadt (Stadt)	13.165	11.195	1.970	15,0	1.183	1.168	306	252	661	201
102 Rust (Stadt)	1.892	1.735	157	8,3	129	124	41	36	77	6
103 Eisenstadt-Umgebung	40.996	37.300	3.696	9,0	2.102	2.062	700	600	1.030	332
104 Güssing	26.636	24.434	2.202	8,3	1.438	1.360	477	376	570	313
105 Jennersdorf	17.643	16.433	1.210	6,9	960	891	357	310	417	117
106 Mattersburg	39.175	35.148	4.027	10,3	1.953	1.915	509	376	986	420
107 Neusiedl am See	55.491	49.872	5.619	10,1	4.290	4.250	915	746	2.717	618

\* Mit der EU assoziierte Kleinstaaten sowie von EU- und EWR-Staaten abhängige Gebiete in Europa.

EWR, Schweiz, sonstige*	Drittländer											Gebiets- einheit (Code)
	gesamt	Europa (inkl. Türkei)				Afrika	Amerika		Asien (ohne Türkei und Zypern)	Ozeanien	unbe- kannt	
		gesamt	ehem. Ju- goslawien (ohne Slowenien)	Türkei	übrige euro- päische Staaten		Nord- amerika	Latein- amerika				
<b>15.518</b>	<b>776.669</b>	<b>579.266</b>	<b>376.841</b>	<b>160.145</b>	<b>42.280</b>	<b>41.938</b>	<b>12.462</b>	<b>19.240</b>	<b>114.736</b>	<b>2.857</b>	<b>6.170</b>	<b>AT</b>
												<b>NUTS-1</b>
5.630	447.309	319.759	203.593	89.704	26.462	26.717	7.388	10.226	79.054	1.435	2.730	AT1
3.133	90.132	67.136	52.192	8.891	6.053	6.245	1.681	2.585	10.816	431	1.238	AT2
6.755	239.228	192.371	121.056	61.550	9.765	8.976	3.393	6.429	24.866	991	2.202	AT3
												<b>NUTS-2</b>
408	9.401	6.806	4.872	1.295	639	438	307	281	1.448	39	82	AT11
1.203	26.877	20.873	18.001	1.275	1.597	1.345	510	679	2.935	118	417	AT21
1.574	88.561	69.684	43.043	21.162	5.479	3.249	1.538	2.061	10.183	363	1.483	AT12
1.188	106.118	85.979	61.643	19.474	4.862	4.323	1.010	2.365	11.503	312	626	AT31
934	48.607	37.419	28.124	7.567	1.728	1.715	1.176	1.156	6.368	253	520	AT32
1.930	63.255	46.263	34.191	7.616	4.456	4.900	1.171	1.906	7.881	313	821	AT22
1.711	48.145	38.334	19.168	17.568	1.598	2.165	807	1.405	4.357	326	751	AT33
2.922	36.358	30.639	12.121	16.941	1.577	773	400	1.503	2.638	100	305	AT34
3.648	349.347	243.269	155.678	67.247	20.344	23.030	5.543	7.884	67.423	1.033	1.165	AT13
												<b>NUTS-3</b>
45	1.048	760	646	22	92	45	19	33	174	3	14	AT111
138	5.812	4.499	3.067	1.120	312	238	106	173	734	22	40	AT112
225	2.541	1.547	1.159	153	235	155	182	75	540	14	28	AT113
143	6.822	5.032	2.686	1.785	561	276	130	206	980	32	166	AT121
216	18.470	15.259	7.169	7.132	958	584	148	276	1.914	51	238	AT122
115	10.305	8.334	3.969	3.364	1.001	416	117	176	1.092	34	136	AT123
123	4.746	3.329	2.008	899	422	273	102	181	604	22	235	AT124
82	3.489	2.722	2.235	305	182	132	57	86	367	15	110	AT125
377	18.421	13.998	10.583	2.633	782	769	455	516	2.200	110	373	AT126
518	26.308	21.010	14.393	5.044	1.573	799	529	620	3.026	99	225	AT127
3.648	349.347	243.269	155.678	67.247	20.344	23.030	5.543	7.884	67.423	1.033	1.165	AT130
665	18.900	14.487	12.803	593	1.091	1.129	382	470	2.205	69	158	AT211
237	3.731	3.002	2.404	351	247	116	63	99	339	26	86	AT212
301	4.246	3.384	2.794	331	259	100	65	110	391	23	173	AT213
780	40.235	28.517	20.497	5.519	2.501	3.891	752	1.280	5.139	191	465	AT221
104	3.089	2.652	2.233	311	108	69	60	56	182	19	51	AT222
156	8.164	6.238	4.839	571	828	404	78	186	1.133	32	93	AT223
365	4.638	3.311	2.087	709	515	228	128	165	715	25	66	AT224
408	4.042	3.177	2.514	388	275	185	109	144	294	30	103	AT225
117	3.087	2.368	2.021	118	229	123	44	75	418	16	43	AT226
200	12.779	10.724	7.375	2.910	439	385	160	285	1.095	36	94	AT311
481	64.399	51.196	37.501	10.666	3.029	3.213	525	1.463	7.518	151	333	AT312
104	4.933	3.846	1.505	1.899	442	182	70	130	630	25	50	AT313
155	10.260	8.921	6.446	2.044	431	163	82	229	760	48	57	AT314
248	13.747	11.292	8.816	1.955	521	380	173	258	1.500	52	92	AT315
20	517	385	337	17	31	20	13	8	66	4	21	AT321
238	10.487	8.812	6.574	1.985	253	236	132	176	924	59	148	AT322
676	37.603	28.222	21.213	5.565	1.444	1.459	1.031	972	5.378	190	351	AT323
81	2.140	1.845	977	830	38	41	23	51	121	1	58	AT331
745	25.374	19.429	9.575	8.782	1.072	1.462	496	814	2.796	135	242	AT332
65	749	473	366	44	63	45	35	35	136	5	20	AT333
327	5.056	4.201	1.723	2.358	120	193	64	122	327	52	97	AT334
493	14.826	12.386	6.527	5.554	305	424	189	383	977	133	334	AT335
449	6.139	4.805	2.315	2.234	256	115	56	521	502	32	108	AT341
2.473	30.219	25.834	9.806	14.707	1.321	658	344	982	2.136	68	197	AT342
15	787	564	439	53	72	35	13	24	139	4	8	101
5	28	19	13	-	6	3	2	-	4	-	-	102
40	1.594	1.304	962	286	56	57	27	43	145	7	11	103
78	764	403	320	37	46	46	64	21	220	3	7	104
69	250	144	87	29	28	18	29	20	35	2	2	105
38	2.074	1.672	1.129	469	74	78	31	56	230	5	2	106
40	1.329	940	524	312	104	65	33	50	216	6	19	107

**Tabelle 6: Bevölkerung nach Geburtslandgruppen und Gebietseinheiten (1. Jänner 2012)**

Table 6: Population by groups of country of birth and territorial units (2012-01-01)

Gebietseinheit	Bevölkerung insgesamt	Österreich	Nicht-Österreich		EU-Staaten, EWR, Schweiz						
					gesamt	Staaten der Europäischen Union (26)					EU-Beitrittsstaaten 2004 (10)
			gesamt	EU-Staaten vor 2004 (14)		dar.: Deutschland	gesamt	gesamt			
				abs.					in %	gesamt	
108 Oberpullendorf	37.587	34.917	2.670	7,1	1.622	1.577	378	327	880	319	
109 Oberwart	53.630	49.293	4.337	8,1	2.810	2.732	744	610	1.340	648	
201 Klagenfurt (Stadt)	94.796	80.044	14.752	15,6	5.833	5.670	3.523	2.544	1.494	653	
202 Villach (Stadt)	59.585	49.965	9.620	16,1	3.744	3.602	2.579	1.711	783	240	
203 Hermagor	18.766	17.336	1.430	7,6	1.004	965	803	577	132	30	
204 Klagenfurt Land	58.681	53.256	5.425	9,2	3.391	3.250	2.175	1.727	871	204	
205 Sankt Veit an der Glan	56.157	52.596	3.561	6,3	2.079	1.980	1.176	917	410	394	
206 Spittal an der Drau	78.365	72.176	6.189	7,9	3.672	3.533	2.713	2.137	625	195	
207 Villach Land	64.700	58.907	5.793	9,0	3.722	3.503	2.667	1.927	687	149	
208 Völkermarkt	42.308	38.882	3.426	8,1	2.194	2.069	1.010	807	960	99	
209 Wolfsberg	54.075	51.086	2.989	5,5	1.457	1.380	871	712	375	134	
210 Feldkirchen	30.340	28.040	2.300	7,6	1.512	1.453	1.060	826	202	191	
301 Krems an der Donau (Stadt)	24.110	20.770	3.340	13,9	1.704	1.687	535	393	543	609	
302 Sankt Pölten (Stadt)	52.048	43.333	8.715	16,7	2.395	2.351	826	608	954	571	
303 Waidhofen an der Ybbs (Stadt)	11.452	10.685	767	6,7	321	314	188	157	84	42	
304 Wiener Neustadt (Stadt)	41.537	33.480	8.057	19,4	2.863	2.824	844	627	1.085	895	
305 Amstetten	112.498	105.460	7.038	6,3	3.441	3.364	1.254	1.026	1.074	1.036	
306 Baden	138.894	114.830	24.064	17,3	9.997	9.811	3.634	2.838	4.048	2.129	
307 Bruck an der Leitha	42.985	36.987	5.998	14,0	3.664	3.625	724	541	2.399	502	
308 Gänserndorf	96.070	84.452	11.618	12,1	5.386	5.310	1.439	1.133	3.109	762	
309 Gmünd	37.739	35.779	1.960	5,2	1.128	1.107	326	281	697	84	
310 Hollabrunn	50.380	47.048	3.332	6,6	1.999	1.964	547	439	1.199	218	
311 Horn	31.455	29.776	1.679	5,3	1.043	1.029	376	302	531	122	
312 Korneuburg	75.516	67.252	8.264	10,9	4.338	4.271	1.707	1.249	2.058	506	
313 Krems (Land)	55.966	53.003	2.963	5,3	1.864	1.833	811	662	677	345	
314 Lilienfeld	26.427	23.847	2.580	9,8	1.085	1.067	325	258	458	284	
315 Melk	76.376	71.969	4.407	5,8	2.337	2.297	784	638	770	743	
316 Mistelbach	74.024	68.555	5.469	7,4	3.010	2.955	852	659	1.846	257	
317 Mödling	114.497	97.000	17.497	15,3	9.667	9.396	4.387	3.305	3.786	1.223	
318 Neunkirchen	85.569	76.955	8.614	10,1	3.593	3.521	1.212	987	1.446	863	
319 Sankt Pölten (Land)	96.728	89.213	7.515	7,8	3.530	3.459	1.420	1.133	1.349	690	
320 Scheibbs	41.052	39.435	1.617	3,9	908	889	347	285	269	273	
321 Tulln	71.171	63.745	7.426	10,4	3.405	3.332	1.285	957	1.729	318	
322 Waidhofen an der Thaya	26.727	25.831	896	3,4	661	646	203	171	398	45	
323 Wiener Neustadt (Land)	75.161	67.165	7.996	10,6	3.839	3.776	1.202	922	1.572	1.002	
324 Wien Umgebung	115.383	98.155	17.228	14,9	8.609	8.410	3.484	2.483	3.891	1.035	
325 Zwettl	43.690	42.673	1.017	2,3	709	684	288	233	307	89	
401 Linz (Stadt)	191.107	147.441	43.666	22,8	13.953	13.763	5.169	3.853	5.170	3.424	
402 Steyr (Stadt)	38.248	30.928	7.320	19,1	2.034	1.995	909	679	779	307	
403 Wels (Stadt)	58.717	43.634	15.083	25,7	3.302	3.261	1.400	1.088	1.094	767	
404 Braunau am Inn	98.040	84.946	13.094	13,4	7.162	7.058	4.891	4.533	1.033	1.134	
405 Eferding	31.734	29.159	2.575	8,1	879	857	419	352	305	133	
406 Freistadt	65.127	62.736	2.391	3,7	1.320	1.286	564	453	533	189	
407 Gmunden	99.615	89.136	10.479	10,5	4.953	4.834	2.957	2.427	1.147	730	
408 Grieskirchen	62.674	58.440	4.234	6,8	1.897	1.864	929	800	675	260	
409 Kirchdorf an der Krems	55.625	50.544	5.081	9,1	1.897	1.835	1.031	827	611	193	
410 Linz-Land	139.333	115.497	23.836	17,1	8.405	8.275	2.759	2.174	2.991	2.525	
411 Perg	65.857	61.127	4.730	7,2	1.921	1.888	626	499	621	641	
412 Ried im Innkreis	58.588	53.404	5.184	8,8	2.448	2.416	1.418	1.242	473	525	
413 Rohrbach	56.749	53.567	3.182	5,6	2.360	2.336	1.831	1.722	395	110	
414 Schärding	56.601	50.631	5.970	10,5	4.196	4.165	3.580	3.467	417	168	
415 Steyr-Land	58.636	55.029	3.607	6,2	1.817	1.763	868	692	564	331	
416 Urfahr-Umgebung	81.636	77.523	4.113	5,0	2.687	2.628	1.419	1.138	923	286	
417 Vöcklabruck	130.525	115.828	14.697	11,3	6.476	6.347	3.297	2.775	1.158	1.892	
418 Wels-Land	67.960	60.587	7.373	10,8	2.790	2.738	1.281	1.016	812	645	
501 Salzburg (Stadt)	148.521	107.737	40.784	27,5	14.869	14.501	9.884	7.593	2.935	1.682	
502 Hallein	57.730	50.180	7.550	13,1	3.059	2.994	2.275	1.874	526	193	
503 Salzburg-Umgebung	143.525	127.027	16.498	11,5	9.301	9.058	6.659	5.626	1.551	848	
504 Sankt Johann im Pongau	78.545	68.319	10.226	13,0	4.472	4.367	2.979	2.207	970	418	
505 Tamsweg	20.832	19.311	1.521	7,3	1.004	984	567	397	341	76	

\* Mit der EU assoziierte Kleinstaaten sowie von EU- und EWR-Staaten abhängige Gebiete in Europa.

EWR, Schweiz, sonstige*	Drittländer											Gebiets- einheit (Code)
	gesamt	Europa (inkl. Türkei)				Afrika	Amerika		Asien (ohne Türkei und Zypern)	Ozeanien	unbe- kannt	
		gesamt	ehem. Ju- goslawien (ohne Slowenien)	Türkei	übrige euro- päische Staaten		Nord- amerika	Latein- amerika				
45	1.048	760	646	22	92	45	19	33	174	3	14	108
78	1.527	1.000	752	87	161	91	89	34	285	9	19	109
163	8.919	6.682	5.942	259	481	696	152	222	1.118	33	16	201
142	5.876	4.639	4.016	235	388	265	112	149	681	11	19	202
39	426	290	183	66	41	25	11	13	68	5	14	203
141	2.034	1.547	1.395	39	113	81	57	51	225	17	56	204
99	1.482	1.140	945	83	112	57	29	46	142	5	63	205
139	2.517	2.131	1.807	202	122	64	43	65	162	14	38	206
219	2.071	1.619	1.450	60	109	87	61	48	181	8	67	207
125	1.232	910	835	21	54	23	20	37	130	12	100	208
77	1.532	1.334	1.014	227	93	20	16	27	119	6	10	209
59	788	581	414	83	84	27	9	21	109	7	34	210
17	1.636	1.204	871	201	132	128	26	39	204	7	28	301
44	6.320	5.144	2.243	2.172	729	294	50	91	702	10	29	302
7	446	314	192	69	53	10	8	9	101	3	1	303
39	5.194	4.310	1.779	2.343	188	172	26	82	573	13	18	304
77	3.597	2.756	1.538	920	298	147	43	104	478	13	56	305
186	14.067	11.591	7.253	3.414	924	388	204	234	1.515	47	88	306
39	2.334	1.962	1.077	802	83	61	44	44	158	4	61	307
76	6.232	4.996	3.343	1.473	180	247	90	93	684	25	97	308
21	832	661	101	458	102	29	7	30	64	2	39	309
35	1.333	963	768	95	100	68	25	38	165	9	65	310
14	636	428	349	37	42	19	22	29	96	1	41	311
67	3.926	2.916	2.337	411	168	146	105	104	459	33	163	312
31	1.099	735	523	131	81	78	30	45	160	6	45	313
18	1.495	1.130	727	238	165	48	12	29	227	4	45	314
40	2.070	1.514	706	636	172	90	30	67	283	10	76	315
55	2.459	1.966	1.548	320	98	94	36	56	249	11	47	316
271	7.830	5.625	4.168	918	539	321	257	302	1.203	45	77	317
72	5.021	4.207	1.728	2.123	356	144	40	68	505	12	45	318
71	3.985	3.190	1.726	1.192	272	122	67	85	390	24	107	319
19	709	448	250	160	38	29	49	26	118	6	33	320
73	4.021	3.332	2.815	368	149	158	61	90	300	12	68	321
15	235	122	63	41	18	10	6	20	35	6	36	322
63	4.157	3.460	1.758	1.567	135	135	55	67	327	13	100	323
199	8.619	6.531	5.079	1.042	410	302	234	291	1.142	47	72	324
25	308	179	101	31	47	9	11	18	45	-	46	325
190	29.713	21.519	15.301	4.506	1.712	2.285	265	868	4.557	62	157	401
39	5.286	4.573	3.313	990	270	69	29	106	463	26	20	402
41	11.781	10.396	7.887	2.172	337	288	62	127	875	14	19	403
104	5.932	4.926	4.149	538	239	142	76	125	610	16	37	404
22	1.696	1.527	1.367	121	39	28	16	33	71	4	17	405
34	1.071	780	230	425	125	45	19	32	178	8	9	406
119	5.526	4.667	3.594	905	168	169	84	128	423	27	28	407
33	2.337	2.020	1.198	769	53	70	18	55	155	3	16	408
62	3.184	2.885	2.120	685	80	33	27	62	141	10	26	409
130	15.431	13.056	9.478	2.920	658	407	96	251	1.472	39	110	410
33	2.809	2.348	900	1.247	201	90	30	46	265	9	21	411
32	2.736	2.359	1.461	826	72	86	31	51	189	5	15	412
24	822	562	282	181	99	36	12	33	154	7	18	413
31	1.774	1.419	567	777	75	87	35	54	141	12	26	414
54	1.790	1.463	1.013	369	81	61	26	61	156	12	11	415
59	1.426	853	559	156	138	113	46	92	286	13	23	416
129	8.221	6.625	5.222	1.050	353	211	89	130	1.077	25	64	417
52	4.583	4.001	3.002	837	162	103	49	111	290	20	9	418
368	25.915	18.800	14.246	3.449	1.105	1.114	750	689	4.253	107	202	501
65	4.491	3.914	2.527	1.295	92	89	73	71	293	19	32	502
243	7.197	5.508	4.440	821	247	256	208	212	832	64	117	503
105	5.754	5.048	3.636	1.286	126	90	47	62	447	27	33	504
20	517	385	337	17	31	20	13	8	66	4	21	505

**Tabelle 6: Bevölkerung nach Geburtslandgruppen und Gebietseinheiten (1. Jänner 2012)**

Table 6: Population by groups of country of birth and territorial units (2012-01-01)

Gebietseinheit	Bevölkerung insgesamt	Österreich	Nicht-Österreich		EU-Staaten, EWR, Schweiz						
					gesamt	Staaten der Europäischen Union (26)					
			gesamt	EU-Staaten vor 2004 (14)		EU-Beitrittsstaaten 2004 (10)	EU-Beitrittsstaaten 2007 (2)				
				gesamt				dar.: Deutschland			
abs.	in %	gesamt	gesamt	dar.: Deutschland	gesamt	dar.: Deutschland	gesamt	dar.: Deutschland			
506 Zell am See	84.969	74.396	10.573	12,4	5.840	5.707	4.568	3.421	938	201	
601 Graz (Stadt)	265.318	208.753	56.565	21,3	21.679	21.179	9.814	6.675	6.449	4.916	
602 Bruck an der Mur	62.155	55.429	6.726	10,8	3.206	3.146	956	717	1.020	1.170	
603 Deutschlandsberg	60.762	57.736	3.026	5,0	2.105	1.966	1.125	936	585	256	
604 Feldbach	66.828	63.812	3.016	4,5	1.777	1.648	614	525	671	363	
605 Fürstenfeld	22.765	21.404	1.361	6,0	933	889	379	306	315	195	
606 Graz-Umgebung	143.456	131.677	11.779	8,2	6.430	6.150	2.866	2.148	1.893	1.391	
607 Hartberg	66.617	63.935	2.682	4,0	1.542	1.481	516	411	441	524	
610 Leibnitz	77.445	72.211	5.234	6,8	3.114	2.942	1.185	978	1.177	580	
611 Leoben	62.728	56.756	5.972	9,5	2.629	2.561	1.149	904	886	526	
612 Liezen	79.470	72.518	6.952	8,7	3.863	3.759	2.345	1.862	1.061	353	
613 Mürzschlag	39.956	37.334	2.622	6,6	1.321	1.293	488	384	386	419	
614 Murau	29.243	27.847	1.396	4,8	968	939	506	427	319	114	
615 Radkersburg	22.747	21.368	1.379	6,1	882	846	326	272	440	80	
616 Voitsberg	52.068	49.397	2.671	5,1	1.670	1.573	832	672	462	279	
617 Weiz	87.905	83.615	4.290	4,9	2.956	2.861	1.020	807	665	1.176	
620 Murtal	73.792	68.360	5.432	7,4	2.773	2.685	1.071	859	593	1.021	
701 Innsbruck-Stadt	121.329	92.806	28.523	23,5	13.957	13.585	11.219	6.548	1.499	867	
702 Imst	57.734	50.472	7.262	12,6	4.509	4.367	3.258	2.456	936	173	
703 Innsbruck-Land	167.339	144.864	22.475	13,4	11.667	11.294	9.408	6.325	1.351	535	
704 Kitzbühel	61.966	52.429	9.537	15,4	6.812	6.664	5.880	4.544	627	157	
705 Kufstein	101.321	85.236	16.085	15,9	9.076	8.879	7.496	5.855	1.024	359	
706 Landeck	43.943	39.347	4.596	10,5	2.293	2.108	1.717	1.088	328	63	
707 Lienz	49.568	46.792	2.776	5,6	2.027	1.962	1.723	905	205	34	
708 Reutte	31.738	25.285	6.453	20,3	4.313	4.232	3.827	3.386	323	82	
709 Schwaz	79.511	68.898	10.613	13,3	5.521	5.373	4.268	3.148	911	194	
801 Bludenz	61.239	52.285	8.954	14,6	4.091	3.725	2.922	2.283	598	205	
802 Bregenz	127.563	102.501	25.062	19,6	12.727	11.835	10.210	8.544	1.279	346	
803 Dornbirn	82.541	67.344	15.197	18,4	5.392	4.701	3.548	2.593	946	207	
804 Feldkirch	100.398	84.109	16.289	16,2	6.934	5.961	4.635	3.510	1.061	265	
901 Wien 1., Innere Stadt	16.797	11.280	5.517	32,8	2.783	2.668	1.488	729	879	301	
902 Wien 2., Leopoldstadt	97.677	60.284	37.393	38,3	12.426	12.143	4.455	2.723	5.352	2.336	
903 Wien 3., Landstraße	85.713	57.154	28.559	33,3	11.830	11.554	4.884	2.994	4.943	1.727	
904 Wien 4., Wieden	31.187	20.494	10.693	34,3	5.153	4.994	2.612	1.527	1.543	839	
905 Wien 5., Margareten	53.101	32.284	20.817	39,2	7.290	7.168	2.782	1.849	2.964	1.422	
906 Wien 6., Mariahilf	29.769	19.977	9.792	32,9	4.425	4.284	2.159	1.341	1.490	635	
907 Wien 7., Neubau	30.515	20.607	9.908	32,5	4.698	4.542	2.564	1.645	1.370	608	
908 Wien 8., Josefstadt	23.955	16.501	7.454	31,1	3.697	3.583	2.019	1.188	1.142	422	
909 Wien 9., Alsergrund	39.895	26.655	13.240	33,2	6.177	6.006	3.333	1.992	1.995	678	
910 Wien 10., Favoriten	179.179	116.410	62.769	35,0	16.447	16.267	3.554	2.535	8.625	4.088	
911 Wien 11., Simmering	91.606	64.289	27.317	29,8	8.183	8.115	1.914	1.304	4.370	1.831	
912 Wien 12., Meidling	89.172	58.237	30.935	34,7	9.235	9.108	2.610	1.847	4.669	1.829	
913 Wien 13., Hietzing	51.014	40.474	10.540	20,7	5.763	5.587	2.739	1.908	2.294	554	
914 Wien 14., Penzing	85.443	62.902	22.541	26,4	8.554	8.380	3.006	2.136	4.033	1.341	
915 Wien 15., Rudolfsheim-Fünfhaus	72.593	40.966	31.627	43,6	9.414	9.290	2.614	1.728	4.613	2.063	
916 Wien 16., Ottakring	96.377	60.444	35.933	37,3	10.234	10.080	2.888	1.950	5.065	2.127	
917 Wien 17., Hernals	53.409	34.866	18.543	34,7	6.348	6.238	2.111	1.340	3.060	1.067	
918 Wien 18., Währing	48.147	33.969	14.178	29,4	6.626	6.438	3.195	2.002	2.424	819	
919 Wien 19., Döbling	69.324	50.475	18.849	27,2	8.517	8.286	3.968	2.347	3.406	912	
920 Wien 20., Brigittenau	84.159	50.863	33.296	39,6	8.738	8.634	2.241	1.495	4.423	1.970	
921 Wien 21., Floridsdorf	144.811	111.126	33.685	23,3	11.824	11.676	3.007	2.153	6.752	1.917	
922 Wien 22., Donaustadt	162.592	126.179	36.413	22,4	13.240	13.057	3.653	2.422	7.458	1.946	
923 Wien 23., Liesing	94.801	75.916	18.885	19,9	7.935	7.791	2.668	1.963	4.029	1.094	

LAU-2 Gemeinden (nur auf CD verfügbar)

\* Mit der EU assoziierte Kleinstaaten sowie von EU- und EWR-Staaten abhängige Gebiete in Europa.

Q: STATISTIK AUSTRIA, Statistik des Bevölkerungsstandes.



EWR, Schweiz, sonstige*	Drittländer											Gebiets- einheit (Code)
	gesamt	Europa (inkl. Türkei)				Afrika	Amerika		Asien (ohne Türkei und Zypern)	Ozeanien	unbe- kannt	
		gesamt	ehem. Ju- goslawien (ohne Slowenien)	Türkei	übrige euro- päische Staaten		Nord- amerika	Latein- amerika				
133	4.733	3.764	2.938	699	127	146	85	114	477	32	115	506
500	34.886	24.566	17.195	5.274	2.097	3.649	611	1.121	4.411	149	379	601
60	3.520	2.871	2.289	198	384	111	40	71	368	16	43	602
139	921	661	530	55	76	41	25	50	87	8	49	603
129	1.239	972	346	462	164	62	23	41	118	4	19	604
44	428	313	211	59	43	16	30	13	51	3	2	605
280	5.349	3.951	3.302	245	404	242	141	159	728	42	86	606
61	1.140	674	426	73	175	50	25	32	333	4	22	607
172	2.120	1.732	1.389	178	165	83	58	59	134	10	44	610
68	3.343	2.566	1.927	286	353	184	28	87	430	12	36	611
104	3.089	2.652	2.233	311	108	69	60	56	182	19	51	612
28	1.301	801	623	87	91	109	10	28	335	4	14	613
29	428	302	263	5	34	19	13	10	70	4	10	614
36	497	399	359	9	31	12	9	15	47	6	9	615
97	1.001	784	595	155	34	61	26	35	73	12	10	616
95	1.334	953	745	106	102	88	41	64	166	8	14	617
88	2.659	2.066	1.758	113	195	104	31	65	348	12	33	620
372	14.566	10.685	5.450	4.633	602	1.087	295	463	1.885	77	74	701
142	2.753	2.262	937	1.238	87	120	34	78	190	12	57	702
373	10.808	8.744	4.125	4.149	470	375	201	351	911	58	168	703
148	2.725	1.905	1.222	604	79	139	75	113	276	79	138	704
197	7.009	6.062	2.926	2.988	148	150	62	165	436	20	114	705
185	2.303	1.939	786	1.120	33	73	30	44	137	40	40	706
65	749	473	366	44	63	45	35	35	136	5	20	707
81	2.140	1.845	977	830	38	41	23	51	121	1	58	708
148	5.092	4.419	2.379	1.962	78	135	52	105	265	34	82	709
366	4.863	3.844	1.888	1.744	212	83	42	381	417	25	71	801
892	12.335	10.504	4.242	5.513	749	241	136	423	900	36	95	802
691	9.805	8.712	2.818	5.579	315	196	100	227	528	15	27	803
973	9.355	7.579	3.173	4.105	301	253	122	472	793	24	112	804
115	2.734	1.426	743	120	563	133	246	157	726	34	12	901
283	24.967	16.576	9.841	4.083	2.652	1.861	523	611	5.239	82	75	902
276	16.729	10.730	7.014	2.428	1.288	1.005	416	658	3.785	89	46	903
159	5.540	3.145	1.937	582	626	385	266	347	1.329	47	21	904
122	13.527	9.312	6.125	2.494	693	958	178	360	2.640	32	47	905
141	5.367	3.066	1.997	666	403	423	193	226	1.392	41	26	906
156	5.210	3.218	2.238	652	328	277	270	251	1.152	32	10	907
114	3.757	2.112	1.369	359	384	355	169	155	897	37	32	908
171	7.063	4.212	2.852	712	648	494	285	305	1.668	45	54	909
180	46.322	36.668	22.070	12.807	1.791	2.415	167	499	6.415	53	105	910
68	19.134	14.332	8.639	4.826	867	1.394	75	317	2.896	35	85	911
127	21.700	15.840	10.248	4.770	822	1.517	122	377	3.755	31	58	912
176	4.777	2.724	1.811	423	490	302	235	265	1.199	34	18	913
174	13.987	10.306	7.480	2.248	578	788	176	349	2.279	45	44	914
124	22.213	17.103	12.048	4.370	685	1.016	156	290	3.502	37	109	915
154	25.699	20.670	13.919	6.041	710	1.271	155	310	3.216	32	45	916
110	12.195	9.213	6.867	1.910	436	726	161	184	1.823	33	55	917
188	7.552	4.808	3.341	906	561	460	313	267	1.632	43	29	918
231	10.332	5.446	3.136	1.222	1.088	860	502	404	3.026	56	38	919
104	24.558	18.162	10.538	6.338	1.286	1.520	140	357	4.254	33	92	920
148	21.861	14.169	8.752	3.986	1.431	1.860	201	403	5.104	54	70	921
183	23.173	12.406	7.693	3.288	1.425	2.440	426	538	7.223	84	56	922
144	10.950	7.625	5.020	2.016	589	570	168	254	2.271	24	38	923



Tabelle 7:  
Bevölkerung nach Staatsangehörigkeit  
2002-2012

Table 7:  
Population by citizenship  
2002-2012



**Tabelle 7: Bevölkerung nach Staatsangehörigkeit 2002-2012**

Table 7: Population by citizenship 2002-2012

Staatsangehörigkeit	Bevölkerung am Stichtag								
	1.1.2002	1.1.2005	1.1.2006	1.1.2007	1.1.2008	1.1.2009	1.1.2010	1.1.2011	1.1.2012
<b>Insgesamt</b>	<b>8.063.640</b>	<b>8.201.359</b>	<b>8.254.298</b>	<b>8.282.984</b>	<b>8.318.592</b>	<b>8.355.260</b>	<b>8.375.290</b>	<b>8.404.252</b>	<b>8.443.018</b>
<b>Österreich</b>	<b>7.333.379</b>	<b>7.426.958</b>	<b>7.457.632</b>	<b>7.478.205</b>	<b>7.483.410</b>	<b>7.484.556</b>	<b>7.480.146</b>	<b>7.476.640</b>	<b>7.472.477</b>
<b>Nicht-Österreich</b>	<b>730.261</b>	<b>774.401</b>	<b>796.666</b>	<b>804.779</b>	<b>835.182</b>	<b>870.704</b>	<b>895.144</b>	<b>927.612</b>	<b>970.541</b>
<b>EU-Staaten, EWR, Schweiz</b>	<b>195.664</b>	<b>234.795</b>	<b>254.905</b>	<b>271.131</b>	<b>297.887</b>	<b>325.385</b>	<b>343.397</b>	<b>367.938</b>	<b>399.254</b>
<b>EU-Staaten (26)</b>	<b>188.353</b>	<b>227.228</b>	<b>247.168</b>	<b>263.174</b>	<b>289.742</b>	<b>316.995</b>	<b>334.989</b>	<b>359.282</b>	<b>390.464</b>
<b>EU-Staaten vor 2004 (14)</b>	<b>110.861</b>	<b>131.839</b>	<b>143.473</b>	<b>154.033</b>	<b>167.401</b>	<b>181.383</b>	<b>190.594</b>	<b>201.830</b>	<b>212.297</b>
Belgien	995	1.239	1.309	1.287	1.383	1.548	1.626	1.737	1.815
Dänemark	850	934	985	990	969	1.000	996	995	1.022
Deutschland	75.262	91.194	100.439	109.193	119.807	130.684	138.225	146.392	153.491
Finnland	992	1.055	1.075	1.081	1.106	1.148	1.175	1.293	1.338
Frankreich	4.333	4.964	5.295	5.590	6.030	6.447	6.584	6.770	7.010
Griechenland	2.088	2.313	2.362	2.339	2.438	2.535	2.637	2.865	3.309
Großbritannien u. Nordirland	5.744	6.559	6.968	7.300	7.758	8.337	8.529	8.927	9.245
Irland	533	727	802	837	849	896	947	1.008	1.114
Italien	10.656	11.727	12.178	12.680	13.426	14.337	15.056	16.040	17.037
Luxemburg	386	434	452	488	511	553	575	615	653
Niederlande	4.099	4.898	5.392	5.769	6.322	6.676	6.812	7.110	7.358
Portugal	880	1.144	1.242	1.277	1.410	1.564	1.596	1.799	2.065
Schweden	2.463	2.575	2.727	2.902	2.868	2.884	2.855	2.895	2.937
Spanien	1.580	2.076	2.247	2.300	2.524	2.774	2.981	3.384	3.903
<b>EU-Beitrittsstaaten 2004 (10)</b>	<b>55.052</b>	<b>67.791</b>	<b>75.273</b>	<b>80.840</b>	<b>87.059</b>	<b>94.256</b>	<b>98.506</b>	<b>104.328</b>	<b>116.755</b>
Estland	58	129	158	171	194	236	262	298	349
Lettland	173	342	359	370	400	461	567	662	863
Litauen	208	383	493	530	589	651	715	837	990
Malta	39	44	48	45	47	57	62	64	75
Polen	21.433	26.554	30.580	33.319	35.485	36.879	37.377	38.755	42.465
Slowakei	7.508	11.322	12.982	14.223	15.665	18.065	19.262	20.487	22.965
Slowenien	6.267	6.452	6.554	6.679	6.973	7.187	7.422	7.720	8.427
Tschechische Republik	6.231	7.360	7.733	7.986	8.287	9.078	9.172	9.397	9.877
Ungarn	13.069	15.133	16.284	17.428	19.318	21.527	23.540	25.978	30.608
Zypern	66	72	82	89	101	115	127	130	136
<b>EU-Beitrittsstaaten 2007 (2)</b>	<b>22.440</b>	<b>27.598</b>	<b>28.422</b>	<b>28.301</b>	<b>35.282</b>	<b>41.356</b>	<b>45.889</b>	<b>53.124</b>	<b>61.412</b>
Bulgarien	4.690	6.284	6.480	6.419	7.636	9.015	9.927	11.385	12.942
Rumänien	17.750	21.314	21.942	21.882	27.646	32.341	35.962	41.739	48.470
<b>EWR, Schweiz, assoz. Kleinstaaten</b>	<b>7.311</b>	<b>7.567</b>	<b>7.737</b>	<b>7.957</b>	<b>8.145</b>	<b>8.390</b>	<b>8.408</b>	<b>8.656</b>	<b>8.790</b>
Andorra	4	3	3	3	4	6	4	4	3
Island	128	149	149	156	139	138	155	189	200
Liechtenstein	362	355	372	378	385	388	403	415	407
Monaco	2	-	2	1	1	2	1	-	-
Norwegen	596	618	609	619	627	641	633	648	677
San Marino	-	1	-	-	1	-	-	-	-
Schweiz	6.217	6.441	6.602	6.800	6.988	7.215	7.212	7.400	7.503
Vatikan	2	-	-	-	-	-	-	-	-
<b>Drittstaatsangehörige</b>	<b>534.597</b>	<b>539.606</b>	<b>541.761</b>	<b>533.648</b>	<b>537.295</b>	<b>545.319</b>	<b>551.747</b>	<b>559.674</b>	<b>571.287</b>
<b>ehem. Jugoslawien ohne Slowenien</b>	<b>306.922</b>	<b>302.332</b>	<b>300.525</b>	<b>295.005</b>	<b>290.506</b>	<b>292.730</b>	<b>292.026</b>	<b>294.337</b>	<b>296.377</b>
Bosnien und Herzegowina	95.488	90.913	88.285	86.162	84.995	84.587	84.291	84.185	85.173
Kroatien	57.343	58.598	58.106	56.800	56.413	56.309	56.302	56.464	56.785
Mazedonien	13.202	15.998	16.275	16.271	16.529	16.969	17.274	17.992	18.338
Serbien, Montenegro, Kosovo	140.889	136.823	137.859	135.772	132.569	134.865	134.159	135.696	136.081
<b>Türkei</b>	<b>127.147</b>	<b>116.544</b>	<b>113.068</b>	<b>108.189</b>	<b>109.179</b>	<b>110.678</b>	<b>112.150</b>	<b>113.457</b>	<b>114.011</b>
<b>übrige europäische Staaten</b>	<b>7.819</b>	<b>21.740</b>	<b>25.623</b>	<b>27.400</b>	<b>28.967</b>	<b>31.226</b>	<b>32.082</b>	<b>32.833</b>	<b>33.903</b>
Albanien	1.594	1.482	1.523	1.464	1.486	1.521	1.555	1.561	1.627
Moldawien	282	1.243	1.350	1.316	1.304	1.357	1.346	1.253	1.206
Russische Föderation	3.675	14.204	17.203	18.803	20.002	21.817	22.320	22.810	23.387
Ukraine	2.004	3.964	4.476	4.691	4.992	5.283	5.545	5.894	6.289
Weissrussland	264	847	1.071	1.126	1.183	1.248	1.316	1.315	1.394
<b>Afrika</b>	<b>15.127</b>	<b>19.577</b>	<b>20.366</b>	<b>20.007</b>	<b>20.656</b>	<b>21.460</b>	<b>22.083</b>	<b>22.290</b>	<b>23.179</b>
Ägypten	5.080	4.769	4.836	4.683	4.936	5.058	5.096	5.123	5.281
Algerien	313	501	568	591	584	643	721	759	815
Angola	131	194	188	181	182	191	190	197	193
Äquatorialguinea	2	8	6	5	7	8	7	7	6
Äthiopien	220	279	310	320	337	366	375	366	326
Benin	20	38	31	29	28	33	33	34	34
Botsuana	6	7	7	9	11	13	10	8	9
Burkina Faso	38	60	60	57	63	68	73	85	78
Burundi	20	39	36	31	31	36	35	31	29
Côte d'Ivoire	58	90	93	97	106	117	121	124	140

**Tabelle 7: Bevölkerung nach Staatsangehörigkeit 2002-2012**

Table 7: Population by citizenship 2002-2012

Staatsangehörigkeit	Bevölkerung am Stichtag								
	1.1.2002	1.1.2005	1.1.2006	1.1.2007	1.1.2008	1.1.2009	1.1.2010	1.1.2011	1.1.2012
Dschibuti	-	-	-	-	-	-	-	-	2
Eritrea	10	28	33	35	47	56	70	66	76
Gabun	9	7	10	10	9	10	15	18	22
Gambia	196	398	488	481	512	506	513	504	485
Ghana	1.275	1.263	1.194	1.120	1.095	1.097	1.092	1.108	1.131
Guinea	81	177	182	162	165	189	218	221	239
Guinea-Bissau	13	40	74	58	54	52	45	45	58
Kamerun	133	333	399	384	399	438	462	465	454
Kap Verde	9	14	13	16	17	14	18	18	18
Kenia	189	280	327	377	453	514	580	650	700
Komoren	-	-	-	-	-	-	-	-	1
Kongo	260	310	290	306	329	245	263	270	285
Kongo, DR (ehem. Zaire)	133	205	223	208	229	353	371	404	405
Lesotho	1	1	2	2	2	2	2	2	2
Liberia	181	283	283	237	203	185	154	145	146
Libyen	285	226	253	343	262	216	253	287	324
Madagaskar	19	29	27	26	25	31	32	40	45
Malawi	13	12	12	12	8	9	11	10	12
Mali	25	55	62	54	56	57	57	68	76
Marokko	562	729	754	772	827	911	951	960	1.018
Mauretanien	17	22	24	22	20	18	24	24	20
Mauritius	42	44	46	51	55	65	68	61	66
Mosambik	9	12	13	14	15	21	20	22	22
Namibia	14	22	21	30	29	29	31	31	36
Niger	9	14	14	16	17	13	16	16	16
Nigeria	2.746	5.903	6.264	5.991	5.945	5.931	5.913	5.662	5.621
Ruanda	118	95	71	75	68	73	73	73	88
Sambia	22	23	29	28	29	38	40	46	47
São Tomé und Príncipe	-	1	1	1	1	1	1	1	1
Senegal	78	128	148	148	160	177	179	197	210
Seychellen	11	16	15	17	16	16	19	19	17
Sierra Leone	402	288	266	223	199	172	167	152	159
Simbabwe	36	62	60	58	64	75	93	113	120
Somalia	104	173	210	268	461	702	907	989	1.296
Sudan	310	375	365	335	355	355	372	344	378
Südafrika	424	458	445	483	489	506	514	534	520
Swasiland	-	1	1	2	1	1	1	1	1
Tansania	56	48	52	61	72	78	80	88	94
Togo	56	82	85	82	98	107	95	93	95
Tschad	1	4	3	2	3	4	6	3	6
Tunesien	1.227	1.319	1.348	1.366	1.446	1.515	1.556	1.667	1.796
Uganda	158	106	115	120	128	138	134	133	156
Zentralafrikanische Republik	5	6	9	8	8	7	6	6	4
<b>Amerika</b>	<b>12.700</b>	<b>14.631</b>	<b>15.390</b>	<b>15.710</b>	<b>16.601</b>	<b>17.471</b>	<b>17.793</b>	<b>18.241</b>	<b>18.925</b>
<b>Nordamerika</b>	<b>7.350</b>	<b>7.527</b>	<b>7.779</b>	<b>8.043</b>	<b>8.422</b>	<b>8.755</b>	<b>8.759</b>	<b>8.939</b>	<b>9.261</b>
Kanada	1.126	1.270	1.340	1.371	1.442	1.510	1.521	1.541	1.620
Vereinigte Staaten	6.224	6.257	6.439	6.672	6.980	7.245	7.238	7.398	7.641
<b>Lateinamerika</b>	<b>5.350</b>	<b>7.104</b>	<b>7.611</b>	<b>7.667</b>	<b>8.179</b>	<b>8.716</b>	<b>9.034</b>	<b>9.302</b>	<b>9.664</b>
Antigua und Barbuda	1	2	2	2	4	4	3	3	3
Argentinien	233	307	310	301	322	343	349	378	419
Bahamas	4	4	4	3	2	2	3	5	6
Barbados	10	10	11	13	13	9	8	9	10
Belize	26	21	20	19	22	17	14	13	11
Bolivien	104	171	193	196	193	195	209	215	221
Brasilien	1.321	1.791	1.973	2.056	2.209	2.422	2.483	2.549	2.564
Chile	239	320	330	323	353	351	369	391	404
Costa Rica	46	61	66	65	74	69	79	76	81
Dominica	14	18	15	16	20	20	14	12	10
Dominikanische Republik	942	1.387	1.514	1.375	1.454	1.537	1.586	1.604	1.668
Ecuador	167	272	278	286	299	303	307	319	311
El Salvador	24	29	26	27	26	32	32	31	35
Grenada	6	6	6	6	6	6	7	8	8
Guatemala	89	86	82	102	113	111	116	121	123
Guyana	2	2	2	3	2	1	2	5	3
Haiti	20	8	9	6	8	8	9	23	22
Honduras	33	19	20	23	27	28	30	33	36
Jamaika	115	115	123	110	109	107	109	116	123
Kolumbien	420	533	564	556	590	658	691	716	758
Kuba	256	385	418	429	456	482	501	494	508
Mexiko	440	505	545	586	630	677	729	772	874
Nicaragua	45	50	59	66	69	76	81	93	99
Panama	13	19	18	19	20	23	24	26	36
Paraguay	34	49	46	51	58	72	81	86	83
Peru	455	559	580	616	676	698	724	733	763
St. Kitts und Nevis	1	1	1	1	1	1	2	3	1

**Tabelle 7: Bevölkerung nach Staatsangehörigkeit 2002-2012**

Table 7: Population by citizenship 2002-2012

Staatsangehörigkeit	Bevölkerung am Stichtag								
	1.1.2002	1.1.2005	1.1.2006	1.1.2007	1.1.2008	1.1.2009	1.1.2010	1.1.2011	1.1.2012
St. Lucia	7	8	7	8	7	11	8	7	8
St. Vincent u. d. Grenadinen	3	2	3	4	4	7	5	5	8
Suriname	1	1	1	2	3	4	4	7	7
Trinidad und Tobago	35	36	36	35	39	35	34	35	36
Uruguay	41	57	66	69	71	82	76	66	64
Venezuela	203	270	283	293	299	325	345	348	361
<b>Asien</b>	<b>36.889</b>	<b>48.726</b>	<b>50.987</b>	<b>52.606</b>	<b>56.252</b>	<b>59.538</b>	<b>62.543</b>	<b>64.459</b>	<b>69.060</b>
Afghanistan	2.065	3.306	3.093	3.139	3.488	4.342	5.307	6.106	8.472
Armenien	612	1.778	2.106	2.317	2.562	2.667	2.714	2.659	2.621
Aserbaidshjan	109	409	516	560	623	716	772	792	823
Bahrain	-	-	-	4	5	6	10	8	10
Bangladesch	1.275	1.466	1.461	1.414	1.428	1.442	1.487	1.557	1.615
Bhutan	10	18	19	20	21	20	19	23	21
Brunei Darussalam	1	-	-	-	-	-	2	2	3
China	5.122	8.275	8.765	8.925	9.306	9.664	9.897	9.902	10.153
Georgien	340	2.091	2.385	2.423	2.497	2.662	2.676	2.503	2.457
Indien	5.047	5.698	5.950	5.884	6.075	6.195	6.332	6.446	6.791
Indonesien	411	491	473	492	524	557	617	643	688
Irak	1.319	1.384	1.292	1.342	1.654	1.919	2.132	2.282	2.467
Iran	5.643	5.387	5.081	5.256	5.686	5.616	5.733	5.830	5.797
Israel	1.187	1.276	1.260	1.299	1.346	1.421	1.447	1.491	1.477
Japan	1.710	1.891	1.965	2.032	2.121	2.194	2.210	2.196	2.261
Jemen	64	45	39	31	37	47	51	73	74
Jordanien	314	322	337	310	320	334	337	332	341
Kambodscha	113	138	158	120	135	129	134	137	143
Kasachstan	77	210	253	284	313	334	389	446	531
Katar	9	6	3	4	3	3	5	4	3
Kirgisistan	60	233	309	382	437	493	504	578	594
Korea, Dem. VR (Nord-)	114	119	127	118	130	116	96	94	83
Korea, Rep. (Süd-)	993	1.283	1.416	1.563	1.752	1.877	1.948	1.963	2.021
Kuwait	19	16	20	27	25	22	23	20	21
Laos	21	17	17	18	16	17	19	23	22
Libanon	403	405	457	482	526	563	563	579	590
Malaysia	233	267	308	293	298	295	286	305	333
Malediven	5	5	6	6	7	7	5	5	5
Mongolei	160	675	1.018	1.289	1.392	1.507	1.667	1.615	1.683
Myanmar	12	11	15	18	25	35	35	38	39
Nepal	123	244	306	342	393	414	411	413	459
Oman	4	4	4	7	11	11	11	11	13
Osttimor	-	-	-	-	-	-	-	-	-
Pakistan	1.749	2.110	2.139	2.206	2.402	2.590	2.712	2.857	3.326
Philippinen	3.453	3.825	4.011	4.158	4.371	4.580	4.751	4.881	5.007
Saudi-Arabien	100	91	106	133	141	147	173	196	206
Singapur	69	86	88	95	110	127	128	130	152
Sri Lanka	387	424	423	412	420	439	457	459	457
Syrien	633	910	921	940	1.110	1.209	1.420	1.535	1.769
Tadschikistan	31	46	34	43	51	60	82	101	124
Thailand	2.089	2.867	3.148	3.224	3.403	3.597	3.752	3.912	4.041
Turkmenistan	12	30	32	41	50	49	75	96	120
Usbekistan	98	184	228	243	276	309	344	356	370
Vereinigte Arabische Emirate	6	3	7	6	5	5	6	33	27
Vietnam	687	680	691	704	757	801	804	827	850
<b>Ozeanien</b>	<b>1.076</b>	<b>1.139</b>	<b>1.178</b>	<b>1.219</b>	<b>1.278</b>	<b>1.377</b>	<b>1.368</b>	<b>1.397</b>	<b>1.469</b>
Australien	909	939	980	998	1.039	1.105	1.117	1.116	1.186
Fidschi	4	8	8	7	8	11	9	15	16
Kiribati	-	-	-	-	-	-	-	-	-
Marshallinseln	-	-	1	1	1	1	-	-	-
Mikronesien, Föd. Staaten	-	-	-	-	-	-	-	-	-
Nauru	-	-	-	-	-	-	-	-	-
Neuseeland	150	170	167	193	208	234	219	242	245
Palau	4	3	2	1	1	-	-	-	-
Papua-Neuguinea	6	9	10	10	12	10	9	9	7
Salomonen	-	-	-	1	2	2	1	2	2
Samoa	-	2	3	3	2	2	2	1	1
Tonga	1	3	3	3	3	5	5	5	5
Tuvalu	1	4	4	2	2	2	2	2	2
Vanuatu	1	1	-	-	-	5	4	5	5
<b>staatenlos/unbekannt/ungeklärt</b>	<b>26.917</b>	<b>14.917</b>	<b>14.624</b>	<b>13.512</b>	<b>13.856</b>	<b>10.839</b>	<b>11.702</b>	<b>12.660</b>	<b>14.363</b>
staatenlos	1.492	1.521	1.497	2.097	2.851	2.867	2.947	2.929	2.760
unbekannt	12.058	4.359	3.362	2.400	1.919	322	279	266	263
ungeklärt	13.367	9.037	9.765	9.015	9.086	7.650	8.476	9.465	11.340

Q: STATISTIK AUSTRIA, Statistik des Bevölkerungsstandes.





Tabelle 8:  
Bevölkerung nach Staatsangehörigkeit  
und Bundesländern  
(1.1.2012)

Table 8:  
Population by citizenship  
and Länder  
(2012-01-01)



**Tabelle 8: Bevölkerung nach Staatsangehörigkeit und Bundesländern (1. Jänner 2012)**

Table 8: Population by citizenship and Länder (2012-01-01)

Staatsangehörigkeit	Österreich	Bundesland								
		Burgenland	Kärnten	Niederösterreich	Oberösterreich	Salzburg	Steiermark	Tirol	Vorarlberg	Wien
<b>Insgesamt</b>	<b>8.443.018</b>	<b>286.215</b>	<b>557.773</b>	<b>1.617.455</b>	<b>1.416.772</b>	<b>534.122</b>	<b>1.213.255</b>	<b>714.449</b>	<b>371.741</b>	<b>1.731.236</b>
<b>Österreich</b>	<b>7.472.477</b>	<b>268.846</b>	<b>517.049</b>	<b>1.501.574</b>	<b>1.296.596</b>	<b>463.440</b>	<b>1.125.542</b>	<b>632.579</b>	<b>321.991</b>	<b>1.344.860</b>
<b>Nicht-Österreich</b>	<b>970.541</b>	<b>17.369</b>	<b>40.724</b>	<b>115.881</b>	<b>120.176</b>	<b>70.682</b>	<b>87.713</b>	<b>81.870</b>	<b>49.750</b>	<b>386.376</b>
<b>EU-Staaten, EWR, Schweiz</b>	<b>399.254</b>	<b>11.290</b>	<b>19.835</b>	<b>52.020</b>	<b>42.260</b>	<b>27.781</b>	<b>40.130</b>	<b>45.666</b>	<b>20.938</b>	<b>139.334</b>
<b>EU-Staaten (26)</b>	<b>390.464</b>	<b>11.013</b>	<b>19.216</b>	<b>51.137</b>	<b>41.639</b>	<b>27.280</b>	<b>39.271</b>	<b>44.647</b>	<b>19.171</b>	<b>137.090</b>
<b>EU-Staaten vor 2004 (14)</b>	<b>212.297</b>	<b>3.392</b>	<b>13.702</b>	<b>21.501</b>	<b>23.780</b>	<b>20.813</b>	<b>18.123</b>	<b>37.745</b>	<b>16.207</b>	<b>57.034</b>
Belgien	1.815	14	109	193	130	154	136	326	84	669
Dänemark	1.022	10	30	120	67	119	57	118	30	471
Deutschland	153.491	2.796	10.081	16.236	19.855	16.054	13.303	27.494	13.387	34.285
Finnland	1.338	13	47	186	106	113	133	115	56	569
Frankreich	7.010	79	199	595	390	350	508	618	326	3.945
Griechenland	3.309	26	141	357	278	265	320	224	156	1.542
Großbritannien u. Nordirland	9.245	121	561	1.099	642	879	815	1.317	252	3.559
Irland	1.114	12	41	131	61	94	109	125	42	499
Italien	17.037	151	1.534	941	879	1.054	1.310	4.426	1.055	5.687
Luxemburg	653	4	7	39	33	33	48	197	12	280
Niederlande	7.358	81	680	811	552	964	596	1.788	416	1.470
Portugal	2.065	25	45	185	297	137	143	307	130	796
Schweden	2.937	39	144	326	212	335	261	350	72	1.198
Spanien	3.903	21	83	282	278	262	384	340	189	2.064
<b>EU-Beitrittsstaaten 2004 (10)</b>	<b>116.755</b>	<b>5.893</b>	<b>3.805</b>	<b>20.736</b>	<b>9.893</b>	<b>4.217</b>	<b>10.511</b>	<b>5.037</b>	<b>2.240</b>	<b>54.423</b>
Estland	349	3	15	29	22	27	27	17	16	193
Lettland	863	15	21	103	73	105	114	82	39	311
Litauen	990	18	18	107	69	112	71	77	60	458
Malta	75	3	1	8	4	4	5	9	4	37
Polen	42.465	536	451	5.879	2.611	710	1.398	857	450	29.573
Slowakei	22.965	1.416	323	5.756	1.808	791	1.616	1.110	403	9.742
Slowenien	8.427	123	1.929	570	605	370	2.624	304	507	1.395
Tschechische Republik	9.877	128	183	2.938	1.797	491	571	553	167	3.049
Ungarn	30.608	3.649	857	5.335	2.897	1.603	4.073	2.024	593	9.577
Zypern	136	2	7	11	7	4	12	4	1	88
<b>EU-Beitrittsstaaten 2007 (2)</b>	<b>61.412</b>	<b>1.728</b>	<b>1.709</b>	<b>8.900</b>	<b>7.966</b>	<b>2.250</b>	<b>10.637</b>	<b>1.865</b>	<b>724</b>	<b>25.633</b>
Bulgarien	12.942	135	183	1.001	828	459	890	630	177	8.639
Rumänien	48.470	1.593	1.526	7.899	7.138	1.791	9.747	1.235	547	16.994
<b>EWR, Schweiz, assoz. Kleinstaaten</b>	<b>8.790</b>	<b>277</b>	<b>619</b>	<b>883</b>	<b>621</b>	<b>501</b>	<b>859</b>	<b>1.019</b>	<b>1.767</b>	<b>2.244</b>
Andorra	3	-	-	-	-	3	-	-	-	-
Island	200	5	6	13	13	34	14	29	8	78
Liechtenstein	407	3	12	27	16	6	16	29	246	52
Monaco	-	-	-	-	-	-	-	-	-	-
Norwegen	677	9	20	96	51	61	55	78	35	272
San Marino	-	-	-	-	-	-	-	-	-	-
Schweiz	7.503	260	581	747	541	397	774	883	1.478	1.842
Vatikan	-	-	-	-	-	-	-	-	-	-
<b>Drittstaatsangehörige</b>	<b>571.287</b>	<b>6.079</b>	<b>20.889</b>	<b>63.861</b>	<b>77.916</b>	<b>42.901</b>	<b>47.583</b>	<b>36.204</b>	<b>28.812</b>	<b>247.042</b>
<b>ehem. Jugoslawien ohne Slowenien</b>	<b>296.377</b>	<b>3.072</b>	<b>14.671</b>	<b>32.927</b>	<b>45.658</b>	<b>27.137</b>	<b>25.801</b>	<b>17.176</b>	<b>10.317</b>	<b>119.618</b>
Bosnien und Herzegowina	85.173	910	7.223	10.560	18.514	10.755	9.268	6.174	3.489	18.280
Kroatien	56.785	843	4.571	4.710	9.143	5.113	9.556	4.353	1.812	16.684
Mazedonien	18.338	153	231	3.948	3.291	942	886	159	251	8.477
Serbien, Montenegro, Kosovo	136.081	1.166	2.646	13.709	14.710	10.327	6.091	6.490	4.765	76.177
<b>Türkei</b>	<b>114.011</b>	<b>832</b>	<b>853</b>	<b>15.525</b>	<b>14.120</b>	<b>6.607</b>	<b>6.224</b>	<b>11.933</b>	<b>13.661</b>	<b>44.256</b>
<b>übrige europäische Staaten</b>	<b>33.903</b>	<b>520</b>	<b>1.474</b>	<b>4.722</b>	<b>4.696</b>	<b>1.622</b>	<b>4.250</b>	<b>1.277</b>	<b>1.672</b>	<b>13.670</b>
Albanien	1.627	19	56	274	200	63	315	31	12	657
Moldawien	1.206	36	35	168	108	49	168	43	31	568
Russische Föderation	23.387	332	1.070	3.252	3.418	1.187	3.121	889	1.397	8.721
Ukraine	6.289	117	213	800	757	251	537	240	184	3.190
Weissrussland	1.394	16	100	228	213	72	109	74	48	534
<b>Afrika</b>	<b>23.179</b>	<b>252</b>	<b>747</b>	<b>1.643</b>	<b>2.566</b>	<b>1.134</b>	<b>3.041</b>	<b>1.138</b>	<b>356</b>	<b>12.302</b>
Ägypten	5.281	27	183	258	388	110	864	140	23	3.288
Algerien	815	9	20	86	68	69	83	41	20	419
Angola	193	5	11	12	42	11	38	5	-	69
Äquatorialguinea	6	-	-	-	-	-	-	-	-	6
Äthiopien	326	3	4	24	36	25	26	14	2	192
Benin	34	-	3	4	4	-	2	2	-	19
Botsuana	9	-	-	-	1	5	-	-	-	3
Burkina Faso	78	-	8	11	3	1	3	7	2	43

**Tabelle 8: Bevölkerung nach Staatsangehörigkeit und Bundesländern (1. Jänner 2012)**

Table 8: Population by citizenship and Länder (2012-01-01)

Staatsangehörigkeit	Bundesland									
	Österreich	Burgenland	Kärnten	Nieder- österreich	Ober- österreich	Salzburg	Steier- mark	Tirol	Vor- arlberg	Wien
Burundi	29	-	-	8	5	-	7	-	-	9
Côte d'Ivoire	140	1	1	20	15	1	9	8	1	84
Dschibuti	2	-	-	2	-	-	-	-	-	-
Eritrea	76	1	5	7	22	1	1	11	-	28
Gabun	22	-	1	2	1	-	5	-	-	13
Gambia	485	5	13	34	53	22	37	16	4	301
Ghana	1.131	-	28	34	193	56	286	89	13	432
Guinea	239	1	5	18	39	2	14	14	3	143
Guinea-Bissau	58	-	6	6	9	1	2	2	-	32
Kamerun	454	2	27	17	196	22	39	18	12	121
Kap Verde	18	2	-	2	2	-	7	-	3	2
Kenia	700	11	25	113	116	40	47	41	20	287
Komoren	1	-	1	-	-	-	-	-	-	-
Kongo	285	6	13	18	70	22	16	20	3	117
Kongo, DR (ehem. Zaire)	405	4	18	19	63	26	43	26	8	198
Lesotho	2	-	-	-	-	1	-	-	-	1
Liberia	146	-	10	7	24	6	19	4	1	75
Libyen	324	-	3	6	12	3	10	5	2	283
Madagaskar	45	1	2	6	7	2	3	2	5	17
Malawi	12	-	-	-	-	3	-	-	1	8
Mali	76	-	1	5	5	-	12	8	-	45
Marokko	1.018	7	72	87	85	101	108	119	38	401
Mauretanien	20	2	-	2	-	2	-	2	-	12
Mauritius	66	3	1	8	7	4	5	1	5	32
Mosambik	22	-	-	6	2	4	2	1	1	6
Namibia	36	-	1	4	4	2	6	1	3	15
Niger	16	-	-	1	3	-	2	1	-	9
Nigeria	5.621	49	138	312	522	206	977	209	89	3.119
Ruanda	88	5	1	1	13	-	31	3	2	32
Sambia	47	1	-	4	7	2	2	1	-	30
São Tomé und Príncipe	1	-	-	-	-	1	-	-	-	-
Senegal	210	5	13	23	23	6	18	13	5	104
Seychellen	17	-	3	4	1	-	1	3	-	5
Sierra Leone	159	-	8	7	16	5	13	11	4	95
Simbabwe	120	3	4	18	12	2	17	9	-	55
Somalia	1.296	43	35	122	209	175	59	82	18	553
Sudan und Südsudan	378	3	10	15	42	36	25	15	4	228
Südafrika	520	24	28	84	58	33	54	48	24	167
Swasiland	1	-	-	-	1	-	-	-	-	-
Tansania	94	-	3	3	14	8	2	15	1	48
Togo	95	-	3	6	21	5	9	7	2	42
Tschad	6	-	-	1	1	-	-	1	-	3
Tunesien	1.796	25	32	198	125	89	128	106	33	1.060
Uganda	156	4	6	18	26	23	9	17	3	50
Zentralafrikanische Republik	4	-	1	-	-	1	-	-	1	1
<b>Amerika</b>	<b>18.925</b>	<b>275</b>	<b>723</b>	<b>2.118</b>	<b>1.966</b>	<b>1.642</b>	<b>1.760</b>	<b>1.197</b>	<b>937</b>	<b>8.307</b>
<b>Nordamerika</b>	<b>9.261</b>	<b>130</b>	<b>351</b>	<b>1.095</b>	<b>688</b>	<b>1.010</b>	<b>716</b>	<b>510</b>	<b>237</b>	<b>4.524</b>
Kanada	1.620	27	77	172	159	160	151	106	44	724
Vereinigte Staaten	7.641	103	274	923	529	850	565	404	193	3.800
<b>Lateinamerika</b>	<b>9.664</b>	<b>145</b>	<b>372</b>	<b>1.023</b>	<b>1.278</b>	<b>632</b>	<b>1.044</b>	<b>687</b>	<b>700</b>	<b>3.783</b>
Antigua und Barbuda	3	-	-	-	-	-	-	-	-	3
Argentinien	419	10	12	50	38	29	39	44	11	186
Bahamas	6	-	-	-	1	-	1	-	1	3
Barbados	10	-	-	1	-	5	-	1	-	3
Belize	11	1	-	5	-	1	-	2	1	1
Bolivien	221	3	4	15	14	8	16	7	9	145
Brasilien	2.564	33	79	247	293	180	234	248	425	825
Chile	404	10	11	43	45	26	28	22	7	212
Costa Rica	81	-	6	12	2	6	13	4	5	33
Dominica	10	-	-	1	1	-	3	1	-	4
Dominikanische Republik	1.668	48	132	199	471	70	349	73	74	252
Ecuador	311	2	7	27	32	15	24	8	14	182
El Salvador	35	-	1	3	3	-	1	4	1	22
Grenada	8	-	-	-	1	1	-	2	-	4
Guatemala	123	3	6	16	8	2	21	2	1	64
Guyana	3	-	-	-	-	1	2	-	-	-
Haiti	22	1	-	-	3	3	2	2	-	11
Honduras	36	-	-	10	5	2	-	1	5	13

**Tabelle 8: Bevölkerung nach Staatsangehörigkeit und Bundesländern (1. Jänner 2012)**

Table 8: Population by citizenship and Länder (2012-01-01)

Staatsangehörigkeit	Bundesland									
	Österreich	Burgenland	Kärnten	Nieder- österreich	Ober- österreich	Salzburg	Steier- mark	Tirol	Vor- arlberg	Wien
Jamaika	123	1	1	26	15	11	11	10	5	43
Kolumbien	758	5	17	56	70	38	57	43	29	443
Kuba	508	4	22	60	54	40	29	62	22	215
Mexiko	874	4	35	97	84	75	103	73	35	368
Nicaragua	99	1	1	24	6	16	3	2	9	37
Panama	36	-	2	8	5	-	4	1	2	14
Paraguay	83	-	3	4	10	6	8	5	7	40
Peru	763	4	20	75	76	60	49	43	20	416
St. Kitts und Nevis	1	-	-	-	-	-	-	-	-	1
St. Lucia	8	-	-	-	-	1	-	1	-	6
St. Vincent u. die Grenadinen	8	-	-	-	-	4	2	-	-	2
Suriname	7	-	-	4	-	-	-	-	-	3
Trinidad und Tobago	36	2	1	4	3	2	4	6	1	13
Uruguay	64	-	-	5	7	5	5	2	-	40
Venezuela	361	13	12	31	31	25	36	18	16	179
<b>Asien</b>	<b>69.060</b>	<b>1.041</b>	<b>2.171</b>	<b>6.259</b>	<b>7.418</b>	<b>4.408</b>	<b>5.713</b>	<b>2.839</b>	<b>1.619</b>	<b>37.592</b>
Afghanistan	8.472	211	349	1.013	1.308	595	1.277	501	190	3.028
Armenien	2.621	75	153	490	369	131	411	210	136	646
Aserbaidshan	823	21	37	98	140	74	68	53	16	316
Bahrain	10	-	-	-	-	5	-	-	-	5
Bangladesch	1.615	10	8	58	61	19	48	20	19	1.372
Bhutan	21	1	-	2	-	6	-	4	-	8
Brunei Darussalam	3	-	-	-	-	-	1	1	-	1
China	10.153	100	314	745	862	490	980	293	248	6.121
Georgien	2.457	55	79	355	452	194	227	85	38	972
Indien	6.791	50	241	248	315	462	287	179	64	4.945
Indonesien	688	7	25	83	66	33	69	57	16	332
Irak	2.467	22	47	168	535	201	121	131	45	1.197
Iran	5.797	100	116	409	478	279	503	156	42	3.714
Israel	1.477	2	6	46	24	34	26	19	9	1.311
Japan	2.261	11	41	137	109	172	114	85	37	1.555
Jemen	74	1	2	7	3	6	4	-	-	51
Jordanien	341	-	5	33	23	10	29	12	5	224
Kambodscha	143	4	1	16	64	4	15	-	1	38
Kasachstan	531	9	13	54	61	16	30	15	3	330
Katar	3	-	-	-	-	-	-	-	-	3
Kirgisistan	594	10	27	53	156	54	53	25	18	198
Korea, Dem. VR (Nord-)	83	-	-	4	8	18	3	-	-	50
Korea, Rep. (Süd-)	2.021	8	35	44	68	149	149	65	10	1.493
Kuwait	21	-	-	2	3	1	-	-	-	15
Laos	22	-	1	3	3	1	1	1	2	10
Libanon	590	19	9	61	119	40	39	28	6	269
Malaysia	333	2	20	24	55	48	27	16	11	130
Malediven	5	-	-	1	-	-	-	2	-	2
Mongolei	1.683	29	70	233	304	121	171	89	87	579
Myanmar	39	1	2	3	6	1	4	4	-	18
Nepal	459	2	12	22	18	50	26	35	14	280
Oman	13	1	-	-	-	-	-	4	-	8
Osttimor	-	-	-	-	-	-	-	-	-	-
Pakistan	3.326	82	63	373	234	309	307	96	59	1.803
Philippinen	5.007	27	104	293	249	313	127	141	179	3.574
Saudi-Arabien	206	-	-	5	-	2	4	6	1	188
Singapur	152	-	17	14	6	14	17	9	4	71
Sri Lanka	457	2	7	38	47	23	8	14	20	298
Syrien	1.769	28	121	208	388	217	92	89	33	593
Tadschikistan	124	5	8	22	12	4	5	11	3	54
Thailand	4.041	124	201	723	626	208	368	343	271	1.177
Turkmenistan	120	-	6	26	7	5	10	2	4	60
Usbekistan	370	3	5	56	52	20	25	13	2	194
Vereinigte Arabische Emirate	27	-	-	21	-	-	-	-	-	6
Vietnam	850	19	26	68	187	79	67	25	26	353
<b>Ozeanien</b>	<b>1.469</b>	<b>17</b>	<b>55</b>	<b>138</b>	<b>133</b>	<b>175</b>	<b>113</b>	<b>178</b>	<b>43</b>	<b>617</b>
Australien	1.186	15	39	105	107	155	94	136	33	502
Fidschi	16	1	-	-	3	1	1	-	1	9
Kiribati	-	-	-	-	-	-	-	-	-	-
Marshallinseln	-	-	-	-	-	-	-	-	-	-
Mikronesien, Föd. Staaten	-	-	-	-	-	-	-	-	-	-

**Tabelle 8: Bevölkerung nach Staatsangehörigkeit und Bundesländern (1. Jänner 2012)**

Table 8: Population by citizenship and Länder (2012-01-01)

Staatsangehörigkeit	Bundesland									
	Österreich	Burgen-land	Kärnten	Nieder-österreich	Ober-österreich	Salzburg	Steier-mark	Tirol	Vor-arlberg	Wien
Nauru	-	-	-	-	-	-	-	-	-	-
Neuseeland	245	1	16	31	21	17	18	39	7	95
Palau	-	-	-	-	-	-	-	-	-	-
Papua-Neuguinea	7	-	-	1	1	1	-	2	-	2
Salomonen	2	-	-	-	-	-	-	-	-	2
Samoa	1	-	-	-	-	-	-	1	-	-
Tonga	5	-	-	1	1	-	-	-	2	1
Tuvalu	2	-	-	-	-	-	-	-	-	2
Vanuatu	5	-	-	-	-	1	-	-	-	4
<b>staatenlos/unbekannt/ungeklärt</b>	<b>14.363</b>	<b>70</b>	<b>195</b>	<b>529</b>	<b>1.359</b>	<b>176</b>	<b>681</b>	<b>466</b>	<b>207</b>	<b>10.680</b>
staatenlos	2.760	31	93	260	281	98	131	80	52	1.734
unbekannt	263	4	18	56	21	7	28	57	5	67
ungeklärt	11.340	35	84	213	1.057	71	522	329	150	8.879

Q: STATISTIK AUSTRIA, Statistik des Bevölkerungsstandes.

Tabelle 9:  
Bevölkerung nach Geburtsland  
2002-2012

Table 9:  
Population by country of birth  
2002-2012





**Tabelle 9: Bevölkerung nach Geburtsland 2002-2012**

Table 9: Population by country of birth 2002-2012

Geburtsland	Bevölkerung am Stichtag								
	1.1.2002	1.1.2005	1.1.2006	1.1.2007	1.1.2008	1.1.2009	1.1.2010	1.1.2011	1.1.2012
<b>Insgesamt</b>	<b>8.063.640</b>	<b>8.201.359</b>	<b>8.254.298</b>	<b>8.282.984</b>	<b>8.318.592</b>	<b>8.355.260</b>	<b>8.375.290</b>	<b>8.404.252</b>	<b>8.443.018</b>
<b>Österreich</b>	<b>6.951.546</b>	<b>7.046.583</b>	<b>7.059.142</b>	<b>7.067.289</b>	<b>7.072.276</b>	<b>7.078.162</b>	<b>7.082.440</b>	<b>7.088.740</b>	<b>7.094.012</b>
<b>Nicht-Österreich</b>	<b>1.112.094</b>	<b>1.154.776</b>	<b>1.195.156</b>	<b>1.215.695</b>	<b>1.246.316</b>	<b>1.277.098</b>	<b>1.292.850</b>	<b>1.315.512</b>	<b>1.349.006</b>
<b>EU-Staaten, EWR, Schweiz</b>	<b>417.509</b>	<b>456.687</b>	<b>472.241</b>	<b>483.121</b>	<b>502.906</b>	<b>522.288</b>	<b>532.625</b>	<b>549.134</b>	<b>572.337</b>
<b>EU-Staaten (26)</b>	<b>404.234</b>	<b>442.776</b>	<b>458.065</b>	<b>468.715</b>	<b>488.313</b>	<b>507.478</b>	<b>517.679</b>	<b>533.865</b>	<b>556.819</b>
<b>EU-Staaten vor 2004 (14)</b>	<b>197.922</b>	<b>217.048</b>	<b>225.854</b>	<b>233.482</b>	<b>243.828</b>	<b>254.378</b>	<b>260.382</b>	<b>268.340</b>	<b>276.051</b>
Belgien	1.576	1.808	1.860	1.897	2.004	2.145	2.215	2.316	2.394
Dänemark	1.063	1.167	1.214	1.206	1.177	1.205	1.221	1.236	1.274
Deutschland	140.126	155.473	162.970	169.830	178.386	187.023	192.470	198.525	203.846
Finnland	1.233	1.321	1.310	1.312	1.332	1.368	1.375	1.453	1.493
Frankreich	5.944	6.548	6.791	6.990	7.350	7.706	7.714	7.802	7.961
Griechenland	3.168	3.296	3.302	3.248	3.345	3.384	3.444	3.631	4.012
Großbritannien und Nordirland	6.762	7.613	7.996	8.350	8.771	9.287	9.476	9.790	10.070
Irland	550	704	761	784	791	819	849	911	1.001
Italien	25.933	25.937	25.718	25.464	25.484	25.590	25.586	25.908	26.278
Luxemburg	514	544	563	583	602	642	656	695	739
Niederlande	5.105	5.846	6.228	6.493	6.958	7.254	7.292	7.496	7.692
Portugal	888	1.125	1.210	1.220	1.344	1.457	1.482	1.627	1.827
Schweden	2.927	3.018	3.095	3.223	3.164	3.111	3.055	3.079	3.105
Spanien	2.133	2.648	2.836	2.882	3.120	3.387	3.547	3.871	4.359
<b>EU-Beitrittsstaaten 2004 (10)</b>	<b>159.562</b>	<b>169.221</b>	<b>174.135</b>	<b>176.705</b>	<b>179.594</b>	<b>182.802</b>	<b>183.304</b>	<b>185.535</b>	<b>193.808</b>
Estland	138	215	234	247	266	297	321	344	382
Lettland	353	497	509	527	559	613	695	792	974
Litauen	333	499	601	631	668	720	782	901	1.050
Malta	72	77	80	78	84	93	94	94	98
Polen	41.337	47.838	51.847	54.245	56.045	56.901	56.775	57.587	60.525
Slowakei	12.796	16.753	18.275	19.291	20.462	22.505	23.376	24.249	26.294
Slowenien	16.819	16.415	16.197	15.982	15.822	15.680	15.407	15.258	15.421
Tschechische Republik	56.739	54.151	52.897	51.542	50.169	48.854	47.317	45.947	44.925
Ungarn	30.722	32.510	33.228	33.899	35.253	36.864	38.259	40.088	43.856
Zypern	253	266	267	263	266	275	278	275	283
<b>EU-Beitrittsstaaten 2007 (2)</b>	<b>46.750</b>	<b>56.507</b>	<b>58.076</b>	<b>58.528</b>	<b>64.891</b>	<b>70.298</b>	<b>73.993</b>	<b>79.990</b>	<b>86.960</b>
Bulgarien	7.601	9.894	10.236	10.330	11.476	12.731	13.537	14.827	16.143
Rumänien	39.149	46.613	47.840	48.198	53.415	57.567	60.456	65.163	70.817
<b>EWR, Schweiz, sonstige*</b>	<b>13.275</b>	<b>13.911</b>	<b>14.176</b>	<b>14.406</b>	<b>14.593</b>	<b>14.810</b>	<b>14.946</b>	<b>15.269</b>	<b>15.518</b>
Ålandinseln [Finnland]	-	-	-	-	-	-	-	-	-
Alderney, Guernsey u. Sark [GB]	-	-	-	-	-	-	-	-	-
Andorra	1	1	1	1	1	2	2	2	2
Färöer [Dänemark]	-	-	-	-	-	-	-	-	-
Gibraltar [Großbritannien]	1	1	2	2	3	3	3	6	6
Island	150	158	159	167	149	149	162	194	192
Jersey [Großbritannien]	-	-	-	-	-	-	-	-	-
Liechtenstein	324	323	327	329	326	325	325	337	342
Man [Großbritannien]	-	-	-	-	-	-	-	-	-
Monaco	17	17	20	16	19	23	22	23	26
Norwegen	816	842	850	857	839	844	832	845	859
San Marino	-	1	-	-	-	-	1	4	8
Schweiz	11.958	12.561	12.811	13.029	13.251	13.459	13.595	13.854	14.079
Svalbard u. Jan Mayen [Norw.]	-	-	-	-	-	-	-	-	-
Vatikan	8	7	6	5	5	5	4	4	4
<b>Drittländer</b>	<b>694.585</b>	<b>698.089</b>	<b>722.915</b>	<b>732.574</b>	<b>743.410</b>	<b>754.810</b>	<b>760.225</b>	<b>766.378</b>	<b>776.669</b>
<b>ehem. Jugoslawien ohne Slowenien</b>	<b>331.771</b>	<b>361.736</b>	<b>371.382</b>	<b>373.301</b>	<b>374.154</b>	<b>375.278</b>	<b>374.704</b>	<b>376.149</b>	<b>376.841</b>
Bosnien und Herzegowina	119.825	128.804	131.170	132.122	132.895	133.585	133.500	134.098	135.406
Kroatien	33.229	35.031	35.192	35.053	35.009	34.830	34.419	34.037	33.808
Mazedonien	13.031	16.416	17.302	17.645	18.059	18.612	18.861	19.387	19.545
Serbien, Montenegro, Kosovo	165.686	181.485	187.718	188.481	188.191	188.251	187.924	188.627	188.082
<b>Türkei</b>	<b>126.828</b>	<b>147.911</b>	<b>152.499</b>	<b>154.088</b>	<b>155.941</b>	<b>157.750</b>	<b>159.038</b>	<b>159.891</b>	<b>160.145</b>
<b>übrige europäische Staaten</b>	<b>13.525</b>	<b>27.940</b>	<b>32.187</b>	<b>34.191</b>	<b>36.011</b>	<b>38.351</b>	<b>39.401</b>	<b>40.398</b>	<b>42.280</b>
Albanien	1.833	2.284	2.436	2.499	2.559	2.640	2.707	2.744	2.838
Moldawien	372	1.337	1.451	1.440	1.470	1.539	1.531	1.504	1.586
Russische Föderation	7.811	18.034	21.201	22.814	24.165	26.002	26.647	27.274	28.450
Ukraine	3.085	5.283	5.873	6.171	6.495	6.797	7.082	7.442	7.900
Weißrussland	424	1.002	1.226	1.267	1.322	1.373	1.434	1.434	1.506

\* Mit der EU assoziierte Kleinstaaten sowie von EU- und EWR-Staaten abhängige Gebiete in Europa.

**Tabelle 9: Bevölkerung nach Geburtsland 2002-2012**

Table 9: Population by country of birth 2002-2012

Geburtsland	Bevölkerung am Stichtag								
	1.1.2002	1.1.2005	1.1.2006	1.1.2007	1.1.2008	1.1.2009	1.1.2010	1.1.2011	1.1.2012
<b>Afrika</b>	<b>26.554</b>	<b>35.277</b>	<b>37.596</b>	<b>38.082</b>	<b>38.817</b>	<b>39.657</b>	<b>40.371</b>	<b>40.715</b>	<b>41.938</b>
Ägypten	10.059	11.546	12.139	12.320	12.580	12.731	12.811	12.846	13.056
Algerien	621	838	931	967	972	1.026	1.110	1.126	1.186
Angola	210	261	281	284	285	290	294	296	311
Äquatorialguinea	5	9	9	8	9	9	9	10	10
Äthiopien	419	650	767	879	975	1.046	1.098	1.133	1.115
Benin	35	60	58	62	62	65	69	67	66
Botsuana	10	15	16	19	20	25	23	25	30
Burkina Faso	56	79	88	87	93	102	105	119	116
Burundi	44	68	73	72	70	78	83	82	83
Côte d'Ivoire	86	143	153	157	166	177	184	189	208
Dschibuti	4	3	3	3	4	5	6	5	8
Eritrea	29	44	50	56	67	75	89	90	106
Gabun	11	11	13	13	14	16	22	24	29
Gambia	190	415	515	506	533	530	541	535	522
Ghana	1.649	2.231	2.328	2.304	2.222	2.163	2.129	2.131	2.120
Guinea	106	213	222	204	206	228	260	272	295
Guinea-Bissau	16	54	82	72	66	67	59	57	73
Kamerun	229	422	497	504	520	545	563	591	603
Kap Verde	23	30	33	34	33	31	35	37	37
Kenia	385	524	587	639	712	778	846	925	975
Komoren	-	-	-	-	-	-	-	-	1
Kongo	230	295	304	319	344	355	393	426	455
Kongo, DR (ehem. Zaire)	392	490	521	551	578	608	603	615	621
Lesotho	3	2	3	3	3	3	4	4	4
Liberia	192	328	343	299	276	256	235	229	233
Libyen	343	323	356	442	376	357	396	413	460
Madagaskar	38	49	52	52	53	63	65	71	76
Malawi	28	33	33	33	29	30	33	32	34
Mali	40	75	87	79	81	84	85	97	106
Marokko	1.006	1.319	1.415	1.469	1.526	1.607	1.657	1.688	1.773
Mauretanien	16	23	26	24	25	23	29	30	27
Mauritius	70	76	82	85	87	95	99	99	107
Mayotte [Frankreich]	1	3	4	4	3	4	4	4	5
Mosambik	37	48	49	48	50	58	58	63	60
Namibia	105	132	138	145	150	151	158	162	169
Niger	9	16	17	19	23	23	27	26	27
Nigeria	3.664	7.306	7.838	7.662	7.498	7.385	7.300	6.947	6.842
Réunion [Frankreich]	1	2	4	4	4	6	6	4	5
Ruanda	144	158	166	171	172	181	182	184	205
Sambia	73	77	83	82	83	95	98	105	106
São Tomé und Príncipe	8	5	4	3	3	3	2	2	2
Senegal	156	221	248	256	260	274	288	312	331
Seychellen	25	30	31	34	33	33	37	38	38
Sierra Leone	364	337	334	294	266	241	230	206	217
Simbabwe	164	205	212	217	228	245	257	289	299
Somalia	142	230	289	389	627	852	1.046	1.195	1.637
St. Helena [Großbritannien]	-	-	-	-	-	-	-	1	1
Sudan und Südsudan	387	466	503	487	505	530	547	535	594
Südafrika	1.982	2.170	2.171	2.224	2.303	2.377	2.403	2.454	2.452
Swasiland	18	20	20	20	20	20	21	21	21
Tansania	100	108	112	120	127	129	135	154	161
Togo	115	162	173	171	184	194	188	193	195
Tschad	12	15	14	11	11	11	11	12	15
Tunesien	2.273	2.721	2.881	2.939	3.036	3.121	3.175	3.282	3.423
Uganda	207	193	209	209	217	229	235	236	260
Westsahara [Marokko]	-	-	-	-	-	1	3	1	2
Zentralafrikanische Republik	22	23	29	27	27	26	25	25	25
<b>Amerika</b>	<b>20.683</b>	<b>24.525</b>	<b>25.869</b>	<b>26.669</b>	<b>27.885</b>	<b>29.083</b>	<b>29.720</b>	<b>30.560</b>	<b>31.702</b>
<b>Nordamerika</b>	<b>9.125</b>	<b>9.857</b>	<b>10.192</b>	<b>10.623</b>	<b>11.168</b>	<b>11.600</b>	<b>11.719</b>	<b>12.037</b>	<b>12.462</b>
Bermuda [Großbritannien]	9	13	16	17	16	17	16	17	19
Grönland [Dänemark]	2	2	2	2	2	2	3	3	4
Kanada	1.675	1.878	1.945	2.013	2.090	2.175	2.190	2.237	2.312
St. Pierre und Miquelon [F]	-	-	-	-	-	-	-	-	-
Vereinigte Staaten	7.439	7.964	8.229	8.591	9.060	9.406	9.510	9.780	10.127

**Tabelle 9: Bevölkerung nach Geburtsland 2002-2012**

Table 9: Population by country of birth 2002-2012

Geburtsland	Bevölkerung am Stichtag								
	1.1.2002	1.1.2005	1.1.2006	1.1.2007	1.1.2008	1.1.2009	1.1.2010	1.1.2011	1.1.2012
<b>Lateinamerika</b>	<b>11.558</b>	<b>14.668</b>	<b>15.677</b>	<b>16.046</b>	<b>16.717</b>	<b>17.483</b>	<b>18.001</b>	<b>18.523</b>	<b>19.240</b>
Amerik. Jungferninseln [USA]	3	3	3	3	3	3	2	2	2
Anguilla [Großbritannien]	2	2	2	2	2	1	1	1	1
Antigua und Barbuda	6	5	4	7	6	6	6	5	5
Argentinien	987	1.161	1.204	1.202	1.234	1.281	1.310	1.369	1.431
Aruba [Niederlande]	2	2	2	2	3	3	3	3	1
Bahamas	16	15	15	17	20	20	20	22	22
Barbados	13	17	18	20	20	18	18	21	23
Belize	28	31	32	32	36	36	35	32	32
Bolivien	279	364	387	400	404	411	438	448	458
Brasilien	2.783	3.612	3.872	3.988	4.174	4.413	4.462	4.559	4.622
Britische Jungferninseln [GB]	1	1	1	1	1	1	2	1	1
Chile	895	998	1.028	1.010	1.041	1.044	1.082	1.115	1.134
Costa Rica	106	131	138	140	150	143	154	156	164
Dominica	21	28	29	32	30	35	43	45	43
Dominikanische Republik	1.616	2.301	2.521	2.446	2.518	2.603	2.689	2.746	2.848
Ecuador	305	450	489	514	537	552	568	584	590
El Salvador	44	49	52	55	56	60	59	63	72
Falklandinseln (Malwinen) [GB]	-	-	-	-	-	-	-	-	1
Französisch-Guayana [F]	-	-	-	-	-	1	1	1	-
Grenada	6	10	11	11	11	12	13	13	11
Guadeloupe [Frankreich]	1	1	1	1	1	1	1	1	1
Guatemala	206	234	244	271	291	306	321	326	342
Guyana	11	14	15	14	16	16	16	19	17
Haiti	36	39	44	46	52	52	54	72	77
Honduras	57	59	60	67	74	79	84	87	95
Jamaika	156	170	177	171	176	183	179	192	199
Kaimaninseln [Großbritannien]	6	7	7	7	8	8	8	8	8
Kolumbien	874	1.078	1.160	1.191	1.226	1.294	1.350	1.393	1.476
Kuba	399	585	638	669	702	731	757	778	815
Martinique [Frankreich]	1	1	1	1	1	1	1	2	2
Mexiko	752	913	994	1.059	1.128	1.221	1.300	1.371	1.501
Montserrat [Großbritannien]	-	-	-	-	-	-	-	-	-
Nicaragua	134	138	150	161	164	175	179	186	200
Niederländische Antillen [NL]	6	7	10	10	10	9	9	10	17
Panama	28	37	41	44	49	51	53	60	69
Paraguay	102	134	144	155	170	189	196	203	201
Peru	933	1.143	1.215	1.287	1.356	1.404	1.452	1.479	1.543
Puerto Rico [USA]	2	2	2	2	5	5	5	8	4
Sankt Bartholome [F]	-	-	-	-	-	-	-	-	-
St. Kitts und Nevis	1	1	1	1	1	1	2	1	2
St. Lucia	7	10	8	10	11	15	12	12	12
St. Martin (franz.) [Frankreich]	-	-	-	-	-	-	-	-	-
St. Vincent und die Grenadinen	6	6	7	7	7	11	9	9	12
Suriname	8	14	15	15	15	18	17	20	19
Trinidad und Tobago	52	61	63	65	68	65	60	60	65
Turks- und Caicosinseln [GB]	1	1	1	1	1	1	1	1	1
Uruguay	162	192	205	209	222	257	242	234	237
Venezuela	504	641	666	700	717	747	787	805	864
<b>Asien</b>	<b>67.971</b>	<b>87.583</b>	<b>92.975</b>	<b>95.940</b>	<b>99.818</b>	<b>103.302</b>	<b>106.820</b>	<b>109.123</b>	<b>114.736</b>
Afghanistan	2.594	4.170	4.710	5.089	5.520	6.382	7.417	8.353	10.861
Armenien	609	1.718	2.051	2.242	2.470	2.562	2.625	2.549	2.520
Aserbajdschan	189	517	623	682	759	849	925	947	991
Bahrain	8	6	6	11	13	14	18	15	18
Bangladesch	1.538	2.285	2.406	2.411	2.381	2.335	2.355	2.373	2.391
Bhutan	11	22	25	25	27	26	22	29	27
Brit. Terr. im Ind. Ozean [GB]	2	2	2	2	2	2	3	2	2
Brunei Darussalam	4	5	6	7	7	8	5	7	9
China	7.636	12.218	12.895	13.101	13.387	13.684	13.894	13.876	14.168
Georgien	546	2.283	2.565	2.607	2.658	2.796	2.853	2.695	2.666
Hongkong [China]	193	193	201	217	222	230	241	257	253
Indien	8.689	10.604	11.219	11.215	11.410	11.551	11.680	11.764	12.059
Indonesien	774	900	890	908	955	978	1.045	1.068	1.125
Irak	3.183	3.636	3.740	3.839	4.176	4.506	4.753	4.956	5.220
Iran	11.262	11.880	12.023	12.412	12.971	13.061	13.332	13.611	13.867
Israel	1.831	2.013	2.061	2.097	2.134	2.178	2.205	2.241	2.211
Japan	1.952	2.210	2.276	2.339	2.446	2.523	2.555	2.547	2.625

**Tabelle 9: Bevölkerung nach Geburtsland 2002-2012**

Table 9: Population by country of birth 2002-2012

Geburtsland	Bevölkerung am Stichtag								
	1.1.2002	1.1.2005	1.1.2006	1.1.2007	1.1.2008	1.1.2009	1.1.2010	1.1.2011	1.1.2012
Jemen	53	59	56	58	64	72	81	100	110
Jordanien	519	593	620	624	625	644	644	638	658
Kambodscha	591	661	740	766	799	816	824	828	837
Kasachstan	188	459	558	636	717	817	949	1.070	1.254
Katar	19	21	22	25	22	23	23	23	21
Kirgisistan	95	284	363	438	477	539	558	641	693
Korea, Dem. VR (Nord-)	95	124	129	126	132	123	108	111	103
Korea, Rep. (Süd-)	1.378	1.683	1.812	1.943	2.132	2.255	2.313	2.318	2.374
Kuwait	197	197	212	224	217	219	218	226	233
Laos	104	106	110	111	108	107	107	115	119
Libanon	1.250	1.387	1.458	1.503	1.563	1.582	1.585	1.574	1.584
Macao [China]	1	7	7	7	8	10	14	14	15
Malaysia	316	378	421	404	411	414	415	448	486
Malediven	8	9	10	10	10	10	8	8	9
Mongolei	174	676	1.001	1.264	1.336	1.415	1.551	1.476	1.543
Myanmar	31	37	40	44	52	59	61	68	74
Nepal	164	317	386	431	482	502	505	519	557
Oman	11	21	22	26	28	27	27	27	28
Osttimor	-	-	-	-	-	-	-	-	1
Pakistan	2.356	3.181	3.469	3.669	3.856	4.036	4.141	4.282	4.749
Palästin. Gebiete - Besetzte	138	145	181	178	182	197	238	237	242
Philippinen	9.315	10.661	11.044	11.281	11.522	11.736	11.922	12.013	12.152
Saudi-Arabien	279	282	310	336	363	371	411	437	452
Singapur	148	182	199	206	210	236	247	253	284
Sri Lanka	695	781	797	797	808	817	844	848	852
Syrien	1.784	2.236	2.341	2.405	2.553	2.661	2.856	3.009	3.400
Tadschikistan	129	173	176	195	214	226	245	286	326
Taiwan [China]	1.315	1.270	1.319	1.345	1.384	1.376	1.376	1.350	1.354
Thailand	2.793	3.764	4.097	4.220	4.433	4.650	4.823	5.006	5.155
Turkmenistan	31	52	57	65	83	92	121	142	175
Usbekistan	291	426	487	510	537	584	649	690	738
Vereinigte Arabische Emirate	67	91	104	113	121	137	151	206	235
Vietnam	2.415	2.658	2.728	2.776	2.831	2.864	2.877	2.870	2.910
<b>Ozeanien</b>	<b>2.084</b>	<b>2.288</b>	<b>2.330</b>	<b>2.434</b>	<b>2.514</b>	<b>2.649</b>	<b>2.660</b>	<b>2.726</b>	<b>2.857</b>
Amerikanisch-Samoa [USA]	1	1	1	1	1	1	1	1	1
Australien	1.766	1.881	1.924	2.000	2.047	2.131	2.142	2.180	2.276
Cookinseln [Neuseeland]	-	-	-	-	-	-	-	-	-
Fidschi	10	12	11	13	13	17	15	21	21
Französisch-Polynesien [F]	2	1	1	1	2	2	4	4	6
Guam [USA]	1	1	1	1	1	1	1	1	2
Kiribati	-	-	-	-	-	-	-	-	-
Kokosinseln [Australien]	-	-	-	-	-	-	-	2	3
Marshallinseln	-	-	1	1	1	1	-	-	-
Mikronesien, Föd. Staaten	1	1	1	1	1	1	1	1	1
Nauru	-	-	-	-	-	1	1	-	-
Neukaledonien [Frankreich]	1	1	1	1	1	2	2	2	2
Neuseeland	246	311	304	326	348	384	381	403	426
Niue [Neuseeland]	-	-	-	-	-	-	-	-	-
Nördliche Marianen [USA]	-	-	-	-	-	-	-	-	-
Norfolkinseln [Australien]	-	-	-	-	-	-	-	-	-
Palau	2	1	1	1	1	1	1	1	1
Papua-Neuguinea	36	42	44	44	49	48	51	51	51
Pitcairnsinseln [Großbritannien]	3	4	6	8	13	14	14	14	15
Salomonen	6	8	8	9	10	11	12	12	17
Samoa	2	4	5	5	4	5	4	3	4
Tokelau [Neuseeland]	-	-	-	-	-	-	-	-	-
Tonga	2	3	3	3	3	5	6	6	7
Tuvalu	2	12	12	13	13	13	11	10	11
Vanuatu	1	1	1	1	1	6	6	6	6
Wallis und Futuna [Frankreich]	1	2	3	3	3	3	5	5	5
Weihnachtsinsel [Australien]	1	2	2	2	2	2	2	3	2
<b>unbekannt</b>	<b>105.169</b>	<b>10.829</b>	<b>8.077</b>	<b>7.869</b>	<b>8.270</b>	<b>8.740</b>	<b>7.511</b>	<b>6.816</b>	<b>6.170</b>

Q: STATISTIK AUSTRIA, Statistik des Bevölkerungsstandes.

Tabelle 10:  
Bevölkerung nach Geburtsland  
und Bundesländern  
(1.1.2012)

Table 10:  
Population by country of birth  
and Länder  
(2012-01-01)



**Tabelle 10: Bevölkerung nach Geburtsland und Bundesländern (1. Jänner 2012)**

Table 10: Population by country of birth and Länder (2012-01-01)

Geburtsland	Bundesland									
	Österreich	Burgenland	Kärnten	Niederösterreich	Oberösterreich	Salzburg	Steiermark	Tirol	Vorarlberg	Wien
<b>Insgesamt</b>	<b>8.443.018</b>	<b>286.215</b>	<b>557.773</b>	<b>1.617.455</b>	<b>1.416.772</b>	<b>534.122</b>	<b>1.213.255</b>	<b>714.449</b>	<b>371.741</b>	<b>1.731.236</b>
<b>Österreich</b>	<b>7.094.012</b>	<b>260.327</b>	<b>502.288</b>	<b>1.447.398</b>	<b>1.240.157</b>	<b>446.970</b>	<b>1.092.152</b>	<b>606.129</b>	<b>306.239</b>	<b>1.192.352</b>
<b>Nicht-Österreich</b>	<b>1.349.006</b>	<b>25.888</b>	<b>55.485</b>	<b>170.057</b>	<b>176.615</b>	<b>87.152</b>	<b>121.103</b>	<b>108.320</b>	<b>65.502</b>	<b>538.884</b>
<b>EU-Staaten, EWR, Schweiz</b>	<b>572.337</b>	<b>16.487</b>	<b>28.608</b>	<b>81.496</b>	<b>70.497</b>	<b>38.545</b>	<b>57.848</b>	<b>60.175</b>	<b>29.144</b>	<b>189.537</b>
<b>EU-Staaten (26)</b>	<b>556.819</b>	<b>16.079</b>	<b>27.405</b>	<b>79.922</b>	<b>69.309</b>	<b>37.611</b>	<b>55.918</b>	<b>58.464</b>	<b>26.222</b>	<b>185.889</b>
<b>EU-Staaten vor 2004 (14)</b>	<b>276.051</b>	<b>4.427</b>	<b>18.577</b>	<b>29.000</b>	<b>35.348</b>	<b>26.932</b>	<b>25.192</b>	<b>48.796</b>	<b>21.315</b>	<b>66.464</b>
Belgien	2.394	24	139	291	184	185	187	382	107	895
Dänemark	1.274	14	55	165	94	157	83	173	37	496
Deutschland	203.846	3.633	13.885	22.287	29.737	21.118	18.883	34.255	16.930	43.118
Finnland	1.493	19	59	193	122	135	143	124	55	643
Frankreich	7.961	104	280	833	552	450	647	687	416	3.992
Griechenland	4.012	46	146	478	307	253	499	241	145	1.897
Großbritannien und Nordirland	10.070	156	582	1.326	785	988	883	1.457	289	3.604
Irland	1.001	11	39	132	60	86	107	103	38	425
Italien	26.278	202	2.299	1.354	2.005	1.803	2.173	8.302	2.436	5.704
Luxemburg	739	8	13	62	50	45	55	189	21	296
Niederlande	7.692	86	748	930	600	960	625	1.841	408	1.494
Portugal	1.827	33	50	188	251	117	140	270	110	668
Schweden	3.105	48	151	392	242	342	307	374	89	1.160
Spanien	4.359	43	131	369	359	293	460	398	234	2.072
<b>EU-Beitrittsstaaten 2004 (10)</b>	<b>193.808</b>	<b>8.678</b>	<b>6.539</b>	<b>36.279</b>	<b>19.701</b>	<b>7.261</b>	<b>17.363</b>	<b>7.204</b>	<b>3.884</b>	<b>86.899</b>
Estland	382	3	17	42	26	28	33	22	19	192
Lettland	974	18	27	120	86	109	125	87	43	359
Litauen	1.050	20	29	130	82	116	84	75	55	459
Malta	98	3	2	13	5	5	6	13	7	44
Polen	60.525	860	971	8.825	4.509	1.338	2.342	1.461	804	39.415
Slowakei	26.294	1.617	387	6.884	2.319	947	1.758	1.165	458	10.759
Slowenien	15.421	224	3.044	1.191	934	692	5.893	611	1.070	1.762
Tschechische Republik	44.925	574	973	11.032	7.768	2.087	2.119	1.490	647	18.235
Ungarn	43.856	5.350	1.077	7.993	3.959	1.925	4.983	2.265	780	15.524
Zypern	283	9	12	49	13	14	20	15	1	150
<b>EU-Beitrittsstaaten 2007 (2)</b>	<b>86.960</b>	<b>2.974</b>	<b>2.289</b>	<b>14.643</b>	<b>14.260</b>	<b>3.418</b>	<b>13.363</b>	<b>2.464</b>	<b>1.023</b>	<b>32.526</b>
Bulgarien	16.143	203	251	1.616	1.179	556	1.188	789	218	10.143
Rumänien	70.817	2.771	2.038	13.027	13.081	2.862	12.175	1.675	805	22.383
<b>EWR, Schweiz, sonstige*</b>	<b>15.518</b>	<b>408</b>	<b>1.203</b>	<b>1.574</b>	<b>1.188</b>	<b>934</b>	<b>1.930</b>	<b>1.711</b>	<b>2.922</b>	<b>3.648</b>
Ålandinseln [Finnland]	-	-	-	-	-	-	-	-	-	-
Alderney,Guernsey u.Sark [GB]	-	-	-	-	-	-	-	-	-	-
Andorra	2	-	-	-	-	-	1	-	-	1
Färöer [Dänemark]	-	-	-	-	-	-	-	-	-	-
Gibraltar [Großbritannien]	6	-	-	-	1	2	1	-	-	2
Island	192	4	6	19	11	31	11	26	7	77
Jersey [Großbritannien]	-	-	-	-	-	-	-	-	-	-
Liechtenstein	342	2	15	12	6	4	14	42	217	30
Man [Großbritannien]	-	-	-	-	-	-	-	-	-	-
Monaco	26	-	-	5	3	3	2	3	1	9
Norwegen	859	9	32	117	69	74	85	87	32	354
San Marino	8	-	-	-	-	1	6	-	-	1
Schweiz	14.079	393	1.150	1.421	1.098	819	1.810	1.553	2.665	3.170
Svalbard u. Jan Mayen [Norw.]	-	-	-	-	-	-	-	-	-	-
Vatikan	4	-	-	-	-	-	-	-	-	4
<b>Drittländer</b>	<b>776.669</b>	<b>9.401</b>	<b>26.877</b>	<b>88.561</b>	<b>106.118</b>	<b>48.607</b>	<b>63.255</b>	<b>48.145</b>	<b>36.358</b>	<b>349.347</b>
<b>ehem. Jugoslawien ohne Slowenien</b>	<b>376.841</b>	<b>4.872</b>	<b>18.001</b>	<b>43.043</b>	<b>61.643</b>	<b>28.124</b>	<b>34.191</b>	<b>19.168</b>	<b>12.121</b>	<b>155.678</b>
Bosnien und Herzegowina	135.406	1.704	10.575	15.347	29.368	13.716	16.000	8.880	5.102	34.714
Kroatien	33.808	824	1.988	3.342	5.445	2.558	6.348	2.297	1.649	9.357
Mazedonien	19.545	158	295	3.650	3.583	1.029	1.001	191	316	9.322
Serbien, Montenegro, Kosovo	188.082	2.186	5.143	20.704	23.247	10.821	10.842	7.800	5.054	102.285
<b>Türkei</b>	<b>160.145</b>	<b>1.295</b>	<b>1.275</b>	<b>21.162</b>	<b>19.474</b>	<b>7.567</b>	<b>7.616</b>	<b>17.568</b>	<b>16.941</b>	<b>67.247</b>
<b>übrige europäische Staaten</b>	<b>42.280</b>	<b>639</b>	<b>1.597</b>	<b>5.479</b>	<b>4.862</b>	<b>1.728</b>	<b>4.456</b>	<b>1.598</b>	<b>1.577</b>	<b>20.344</b>
Albanien	2.838	61	123	511	344	126	498	61	23	1.091
Moldawien	1.586	39	56	220	138	52	168	63	31	819
Russische Föderation	28.450	356	1.058	3.403	3.155	1.165	3.002	1.083	1.250	13.978
Ukraine	7.900	163	268	1.104	962	316	670	320	226	3.871
Weißrussland	1.506	20	92	241	263	69	118	71	47	585

\* Mit der EU assoziierte Kleinstaaten sowie von EU- und EWR-Staaten abhängige Gebiete in Europa.

**Tabelle 10: Bevölkerung nach Geburtsland und Bundesländern (1. Jänner 2012)**

Table 10: Population by country of birth and Länder (2012-01-01)

Geburtsland	Bundesland									
	Österreich	Burgenland	Kärnten	Nieder- österreich	Ober- österreich	Salzburg	Steier- mark	Tirol	Vor- arlberg	Wien
<b>Afrika</b>	<b>41.938</b>	<b>438</b>	<b>1.345</b>	<b>3.249</b>	<b>4.323</b>	<b>1.715</b>	<b>4.900</b>	<b>2.165</b>	<b>773</b>	<b>23.030</b>
Ägypten	13.056	57	411	728	1.043	231	1.645	414	60	8.467
Algerien	1.186	13	28	116	93	99	115	62	30	630
Angola	311	9	13	19	65	14	54	9	8	120
Äquatorialguinea	10	-	-	1	-	-	2	-	-	7
Äthiopien	1.115	20	35	146	90	67	90	127	80	460
Benin	66	-	1	5	10	1	1	2	3	43
Botsuana	30	-	-	2	7	2	2	2	1	14
Burkina Faso	116	-	12	15	4	1	3	8	3	70
Burundi	83	1	4	11	14	5	10	4	2	32
Côte d'Ivoire	208	1	1	27	20	3	14	10	1	131
Dschibuti	8	-	-	2	-	2	1	1	-	2
Eritrea	106	1	3	8	22	1	3	18	4	46
Gabun	29	-	3	2	1	-	7	-	-	16
Gambia	522	5	13	36	53	21	39	19	7	329
Ghana	2.120	2	32	63	403	81	493	191	22	833
Guinea	295	2	6	23	42	5	15	16	4	182
Guinea-Bissau	73	-	5	6	14	1	3	2	-	42
Kamerun	603	2	32	32	211	25	68	21	15	197
Kap Verde	37	3	-	5	4	-	11	-	3	11
Kenia	975	16	31	152	138	54	57	65	35	427
Komoren	1	-	1	-	-	-	-	-	-	-
Kongo	455	6	22	23	101	25	28	25	4	221
Kongo, DR (ehem. Zaire)	621	5	13	33	49	29	56	37	9	390
Lesotho	4	-	-	-	-	-	-	-	-	4
Liberia	233	-	12	14	32	12	33	12	2	116
Libyen	460	4	3	23	25	10	21	12	4	358
Madagaskar	76	1	2	13	8	2	9	4	6	31
Malawi	34	-	1	6	3	3	2	-	1	18
Mali	106	-	1	11	9	1	12	11	-	61
Marokko	1.773	20	148	135	151	160	153	196	90	720
Mauretanien	27	2	-	2	2	3	-	2	1	15
Mauritius	107	4	5	13	10	5	8	4	9	49
Mayotte [Frankreich]	5	-	-	-	1	-	-	-	-	4
Mosambik	60	1	-	11	7	5	5	3	3	25
Namibia	169	5	7	25	26	15	26	11	9	45
Niger	27	-	1	2	5	-	2	1	-	16
Nigeria	6.842	71	172	405	618	228	1.132	277	111	3.828
Réunion [Frankreich]	5	-	-	-	2	1	-	-	-	2
Ruanda	205	5	1	2	19	2	54	12	2	108
Sambia	106	1	5	16	12	6	8	5	1	52
São Tomé und Príncipe	2	-	-	-	-	1	1	-	-	-
Senegal	331	7	16	34	29	11	21	14	8	191
Seychellen	38	-	2	4	8	1	4	3	-	16
Sierra Leone	217	-	7	11	20	7	17	10	3	142
Simbabwe	299	8	6	44	31	15	38	23	11	123
Somalia	1.637	43	32	121	208	178	64	94	17	880
St. Helena [Großbritannien]	1	-	-	-	-	-	-	1	-	-
Sudan und Südsudan	594	5	10	20	52	37	39	19	8	404
Südafrika	2.452	69	152	414	321	145	283	177	108	783
Swasiland	21	-	1	2	1	-	-	-	-	17
Tansania	161	-	11	12	22	17	4	16	3	76
Togo	195	-	3	12	35	15	13	10	5	102
Tschad	15	1	-	5	3	-	-	1	-	5
Tunesien	3.423	40	65	396	243	142	214	187	75	2.061
Uganda	260	6	13	36	34	25	17	26	3	100
Westsahara [Marokko]	2	-	-	1	-	-	1	-	-	-
Zentralafrikanische Republik	25	2	3	4	2	1	2	1	2	8
<b>Amerika</b>	<b>31.702</b>	<b>588</b>	<b>1.189</b>	<b>3.599</b>	<b>3.375</b>	<b>2.332</b>	<b>3.077</b>	<b>2.212</b>	<b>1.903</b>	<b>13.427</b>
<b>Nordamerika</b>	<b>12.462</b>	<b>307</b>	<b>510</b>	<b>1.538</b>	<b>1.010</b>	<b>1.176</b>	<b>1.171</b>	<b>807</b>	<b>400</b>	<b>5.543</b>
Bermuda [Großbritannien]	19	2	-	-	5	-	8	-	-	4
Grönland [Dänemark]	4	-	-	-	-	1	1	-	1	1
Kanada	2.312	90	111	289	241	204	252	152	71	902
St. Pierre und Miquelon [F]	-	-	-	-	-	-	-	-	-	-
Vereinigte Staaten	10.127	215	399	1.249	764	971	910	655	328	4.636



**Tabelle 10: Bevölkerung nach Geburtsland und Bundesländern (1. Jänner 2012)**

Table 10: Population by country of birth and Länder (2012-01-01)

Geburtsland	Bundesland									
	Österreich	Burgenland	Kärnten	Nieder- österreich	Ober- österreich	Salzburg	Steier- mark	Tirol	Vor- arlberg	Wien
<b>Lateinamerika</b>	<b>19.240</b>	<b>281</b>	<b>679</b>	<b>2.061</b>	<b>2.365</b>	<b>1.156</b>	<b>1.906</b>	<b>1.405</b>	<b>1.503</b>	<b>7.884</b>
Amerik. Jungferninseln [USA]	2	-	-	-	1	-	1	-	-	-
Anguilla [Großbritannien]	1	-	-	-	-	1	-	-	-	-
Antigua und Barbuda	5	-	-	-	-	2	-	-	-	3
Argentinien	1.431	32	53	165	117	87	126	143	52	656
Aruba [Niederlande]	1	-	-	-	1	-	-	-	-	-
Bahamas	22	-	1	4	4	-	1	2	1	9
Barbados	23	-	-	5	4	6	1	4	-	3
Belize	32	1	1	1	7	8	4	5	1	4
Bolivien	458	7	9	38	39	29	36	25	22	253
Brasilien	4.622	55	127	475	445	277	362	450	905	1.526
Britische Jungferninseln [GB]	1	-	-	-	-	-	-	-	-	1
Chile	1.134	20	31	105	84	44	54	48	20	728
Costa Rica	164	2	6	31	5	9	23	14	8	66
Dominica	43	-	-	2	6	2	7	10	-	16
Dominikanische Republik	2.848	81	184	289	860	122	579	134	114	485
Ecuador	590	6	21	66	44	27	50	30	38	308
El Salvador	72	-	2	7	8	1	5	9	2	38
Falklandinseln (Malwinen) [GB]	1	-	-	-	-	-	-	-	-	1
Französisch-Guayana [F]	-	-	-	-	-	-	-	-	-	-
Grenada	11	1	-	-	2	1	-	3	-	4
Guadeloupe [Frankreich]	1	-	-	-	-	-	-	-	-	1
Guatemala	342	3	19	53	26	20	49	24	11	137
Guyana	17	-	-	2	-	3	3	1	-	8
Haiti	77	2	5	4	10	5	5	4	4	38
Honduras	95	1	3	18	9	7	9	4	11	33
Jamaika	199	3	2	39	18	16	16	14	10	81
Kaimaninseln [Großbritannien]	8	-	-	1	-	-	-	3	-	4
Kolumbien	1.476	11	32	117	130	94	95	78	58	861
Kuba	815	8	27	96	86	58	45	88	26	381
Martinique [Frankreich]	2	-	-	-	1	-	1	-	-	-
Mexiko	1.501	10	62	183	151	111	165	113	65	641
Montserrat [Großbritannien]	-	-	-	-	-	-	-	-	-	-
Nicaragua	200	1	4	44	19	21	12	8	12	79
Niederländische Antillen [NL]	17	-	1	3	-	2	2	3	1	5
Panama	69	1	1	13	13	5	5	2	3	26
Paraguay	201	2	4	20	22	11	20	18	19	85
Peru	1.543	9	44	160	133	101	107	100	64	825
Puerto Rico [USA]	4	-	-	-	1	-	-	1	-	2
Sankt Bartholome [Frankreich]	-	-	-	-	-	-	-	-	-	-
St. Kitts und Nevis	2	-	-	-	-	-	1	-	-	1
St. Lucia	12	-	-	1	-	2	-	-	-	9
St. Martin (franz.) [Frankreich]	-	-	-	-	-	-	-	-	-	-
St. Vincent und die Grenadinen	12	-	1	-	-	4	2	-	-	5
Suriname	19	-	-	4	1	-	1	3	-	10
Trinidad und Tobago	65	3	4	6	11	3	7	5	4	22
Turks- und Caicosinseln [GB]	1	-	-	-	-	-	-	-	-	1
Uruguay	237	3	2	23	22	24	16	11	3	133
Venezuela	864	19	33	86	85	53	96	48	49	395
<b>Asien</b>	<b>114.736</b>	<b>1.448</b>	<b>2.935</b>	<b>10.183</b>	<b>11.503</b>	<b>6.368</b>	<b>7.881</b>	<b>4.357</b>	<b>2.638</b>	<b>67.423</b>
Afghanistan	10.861	230	312	1.057	1.586	590	1.291	528	185	5.082
Armenien	2.520	65	140	468	329	124	339	203	123	729
Aserbaidshan	991	17	34	110	152	72	80	63	20	443
Bahrain	18	-	1	1	-	5	3	-	-	8
Bangladesch	2.391	9	8	104	91	38	73	28	17	2.023
Bhutan	27	1	-	3	1	6	-	4	-	12
Brit. Terr. im Ind. Ozean [GB]	2	-	-	1	-	-	1	-	-	-
Brunei Darussalam	9	-	-	-	-	1	3	-	1	4
China	14.168	122	426	1.163	1.171	608	1.183	423	336	8.736
Georgien	2.666	45	75	351	441	189	217	93	47	1.208
Hongkong [China]	253	2	5	37	17	17	22	11	7	135
Indien	12.059	79	402	643	638	940	435	435	191	8.296
Indonesien	1.125	12	45	145	113	69	122	79	37	503
Irak	5.220	37	79	378	860	268	243	179	68	3.108
Iran	13.867	157	219	992	1.085	502	1.115	372	100	9.325
Israel	2.211	10	14	129	50	46	59	41	21	1.841
Japan	2.625	21	55	192	152	193	148	112	46	1.706

**Tabelle 10: Bevölkerung nach Geburtsland und Bundesländern (1. Jänner 2012)**

Table 10: Population by country of birth and Länder (2012-01-01)

Geburtsland	Bundesland									
	Österreich	Burgenland	Kärnten	Nieder- österreich	Ober- österreich	Salzburg	Steier- mark	Tirol	Vor- arlberg	Wien
Jemen	110	2	3	5	5	7	11	9	3	65
Jordanien	658	5	6	78	46	18	53	16	13	423
Kambodscha	837	17	16	71	369	19	87	10	14	234
Kasachstan	1.254	17	39	126	174	85	96	64	46	607
Katar	21	-	-	3	-	-	2	-	1	15
Kirgisistan	693	12	24	65	145	63	60	30	24	270
Korea, Dem. VR (Nord-)	103	-	-	4	13	1	6	3	-	76
Korea, Rep. (Süd-)	2.374	13	45	94	95	180	162	78	19	1.688
Kuwait	233	5	2	26	25	12	26	4	2	131
Laos	119	2	1	6	24	3	2	6	7	68
Libanon	1.584	38	20	146	236	60	81	50	17	936
Macao [China]	15	-	-	-	1	1	5	3	1	4
Malaysia	486	2	42	36	72	49	35	39	24	187
Malediven	9	-	-	1	-	-	-	2	-	6
Mongolei	1.543	27	60	228	251	110	147	73	75	572
Myanmar	74	1	5	4	8	4	8	4	1	39
Nepal	557	2	12	32	24	59	29	49	18	332
Oman	28	-	2	4	8	1	-	4	-	9
Osttimor	1	-	-	-	-	-	-	-	1	-
Pakistan	4.749	115	74	503	395	412	377	119	95	2.659
Paläst. Gebiete - Besetzte	242	2	-	20	12	13	33	13	2	147
Philippinen	12.152	72	211	1.002	552	641	270	337	427	8.640
Saudi-Arabien	452	1	19	24	25	12	28	30	4	309
Singapur	284	7	24	42	21	22	19	18	11	120
Sri Lanka	852	8	22	78	75	44	30	32	41	522
Syrien	3.400	46	122	370	574	245	175	148	55	1.665
Tadschikistan	326	5	10	30	31	11	19	21	4	195
Taiwan [China]	1.354	7	28	94	107	83	105	54	42	834
Thailand	5.155	168	239	891	861	247	458	423	324	1.544
Turkmenistan	175	5	9	35	12	5	21	4	3	81
Usbekistan	738	8	11	70	56	24	33	24	12	500
Vereinigte Arabische Emirate	235	2	10	52	21	15	21	10	5	99
Vietnam	2.910	52	64	269	579	254	148	109	148	1.287
<b>Ozeanien</b>	<b>2.857</b>	<b>39</b>	<b>118</b>	<b>363</b>	<b>312</b>	<b>253</b>	<b>313</b>	<b>326</b>	<b>100</b>	<b>1.033</b>
Amerikanisch-Samoa [USA]	1	-	-	-	1	-	-	-	-	-
Australien	2.276	32	95	288	244	217	259	259	71	811
Cookinseln [Neuseeland]	-	-	-	-	-	-	-	-	-	-
Fidschi	21	1	1	-	3	1	2	1	3	9
Französisch-Polynesien [F]	6	-	-	3	1	-	1	1	-	-
Guam [USA]	2	-	-	1	-	-	-	-	-	1
Kiribati	-	-	-	-	-	-	-	-	-	-
Kokosinseln [Australien]	3	-	-	-	2	-	-	-	-	1
Marshallinseln	-	-	-	-	-	-	-	-	-	-
Mikronesien, Föd. Staaten	1	-	-	-	-	-	-	-	-	1
Nauru	-	-	-	-	-	-	-	-	-	-
Neukaledonien [Frankreich]	2	-	-	1	-	-	-	-	1	-
Neuseeland	426	5	18	55	47	27	35	58	18	163
Niue [Neuseeland]	-	-	-	-	-	-	-	-	-	-
Nördliche Marianen [USA]	-	-	-	-	-	-	-	-	-	-
Norfolkinseln [Australien]	-	-	-	-	-	-	-	-	-	-
Palau	1	-	-	-	1	-	-	-	-	-
Papua-Neuguinea	51	1	1	9	9	7	10	2	3	9
Pitcairnsinseln [Großbritannien]	15	-	-	1	-	-	2	-	-	12
Salomonen	17	-	-	2	-	-	3	1	-	11
Samoa	4	-	2	-	-	-	-	1	1	-
Tokelau [Neuseeland]	-	-	-	-	-	-	-	-	-	-
Tonga	7	-	-	1	1	-	-	1	2	2
Tuvalu	11	-	1	-	1	-	-	1	-	8
Vanuatu	6	-	-	-	1	1	-	1	-	3
Wallis und Futuna [Frankreich]	5	-	-	2	1	-	-	-	-	2
Weihnachtsinsel [Australien]	2	-	-	-	-	-	1	-	1	-
<b>unbekannt</b>	<b>6.170</b>	<b>82</b>	<b>417</b>	<b>1.483</b>	<b>626</b>	<b>520</b>	<b>821</b>	<b>751</b>	<b>305</b>	<b>1.165</b>

Q: STATISTIK AUSTRIA, Statistik des Bevölkerungsstandes.

Tabelle 11:  
Bevölkerung ausländischer Herkunft nach  
Staatsangehörigkeit bzw. Geburtsland  
(1.1.2012)

Table 11:  
Population of foreign origin by  
citizenship resp. country of birth  
(2012-01-01)



**Tabelle 11: Bevölkerung ausländischer Herkunft nach Staatsangehörigkeit bzw. Geburtsland (1. Jänner 2012)**

Table 11: Population of foreign origin by citizenship or country of birth (2012-01-01)

Staatsangehörigkeit (bei ausländischen Staatsangehörigen) bzw. Geburtsland (bei österreichischen Staatsangehörigen)	Bevölkerung ausländischer Herkunft insgesamt	ausländische Staatsangehörige				im Ausland geborene österreichische Staatsangehörige	
		im Ausland geboren		im Inland geboren		abs.	in %
		abs.	in %	abs.	in %		
<b>Insgesamt</b>	<b>1.493.375</b>	<b>826.172</b>	<b>55,3</b>	<b>144.369</b>	<b>9,7</b>	<b>522.834</b>	<b>35,0</b>
<b>EU-Staaten, EWR, Schweiz</b>	<b>621.690</b>	<b>357.727</b>	<b>57,5</b>	<b>41.527</b>	<b>6,7</b>	<b>222.436</b>	<b>35,8</b>
<b>EU-Staaten (26)</b>	<b>604.493</b>	<b>350.971</b>	<b>58,1</b>	<b>39.493</b>	<b>6,5</b>	<b>214.029</b>	<b>35,4</b>
<b>EU-Staaten vor 2004 (14)</b>	<b>311.052</b>	<b>188.847</b>	<b>60,7</b>	<b>23.450</b>	<b>7,5</b>	<b>98.755</b>	<b>31,7</b>
Belgien	2.619	1.652	63,1	163	6,2	804	30,7
Dänemark	1.371	914	66,7	108	7,9	349	25,5
Deutschland	226.882	136.748	60,3	16.743	7,4	73.391	32,3
Finnland	1.678	1.216	72,5	122	7,3	340	20,3
Frankreich	9.377	6.055	64,6	955	10,2	2.367	25,2
Griechenland	4.787	3.064	64,0	245	5,1	1.478	30,9
Großbritannien und Nordirland	11.924	8.295	69,6	950	8,0	2.679	22,5
Irland	1.268	1.038	81,9	76	6,0	154	12,1
Italien	30.017	14.792	49,3	2.245	7,5	12.980	43,2
Luxemburg	814	598	73,5	55	6,8	161	19,8
Niederlande	9.214	6.476	70,3	882	9,6	1.856	20,1
Portugal	2.278	1.900	83,4	165	7,2	213	9,4
Schweden	3.933	2.505	63,7	432	11,0	996	25,3
Spanien	4.890	3.594	73,5	309	6,3	987	20,2
<b>EU-Beitrittsstaaten 2004 (10)</b>	<b>201.643</b>	<b>106.223</b>	<b>52,7</b>	<b>10.532</b>	<b>5,2</b>	<b>84.888</b>	<b>42,1</b>
Estland	405	328	81,0	21	5,2	56	13,8
Lettland	1.010	805	79,7	58	5,7	147	14,6
Litauen	1.124	925	82,3	65	5,8	134	11,9
Malta	108	68	63,0	7	6,5	33	30,6
Polen	63.197	37.774	59,8	4.691	7,4	20.732	32,8
Slowakei	28.510	21.104	74,0	1.861	6,5	5.545	19,4
Slowenien	17.205	7.149	41,6	1.278	7,4	8.778	51,0
Tschechische Republik	44.209	9.074	20,5	803	1,8	34.332	77,7
Ungarn	45.589	28.863	63,3	1.745	3,8	14.981	32,9
Zypern	286	133	46,5	3	1,0	150	52,4
<b>EU-Beitrittsstaaten 2007 (2)</b>	<b>91.798</b>	<b>55.901</b>	<b>60,9</b>	<b>5.511</b>	<b>6,0</b>	<b>30.386</b>	<b>33,1</b>
Bulgarien	17.159	12.085	70,4	857	5,0	4.217	24,6
Rumänien	74.639	43.816	58,7	4.654	6,2	26.169	35,1
<b>EWR, Schweiz, sonstige*</b>	<b>17.197</b>	<b>6.756</b>	<b>39,3</b>	<b>2.034</b>	<b>11,8</b>	<b>8.407</b>	<b>48,9</b>
Alandinseln [Finnland]	-	-	-	-	-	-	-
Alderney, Guernsey u. Sark [Großbrit.]	-	-	-	-	-	-	-
Andorra	4	3	75,0	-	-	1	25,0
Färöer [Dänemark]	-	-	-	-	-	-	-
Gibraltar [Großbritannien]	3	-	-	-	-	3	100,0
Island	226	181	80,1	19	8,4	26	11,5
Jersey [Großbritannien]	-	-	-	-	-	-	-
Liechtenstein	646	179	27,7	228	35,3	239	37,0
Man [Großbritannien]	-	-	-	-	-	-	-
Monaco	11	-	-	-	-	11	100,0
Norwegen	988	577	58,4	100	10,1	311	31,5
San Marino	2	-	-	-	-	2	100,0
Schweiz	15.313	5.816	38,0	1.687	11,0	7.810	51,0
Svalbard und Jan Mayen [Norwegen]	-	-	-	-	-	-	-
Vatikan	4	-	-	-	-	4	100,0
<b>Drittländer</b>	<b>871.685</b>	<b>468.445</b>	<b>53,7</b>	<b>102.842</b>	<b>11,8</b>	<b>300.398</b>	<b>34,5</b>
<b>ehem. Jugoslawien ohne Slowenien</b>	<b>435.031</b>	<b>236.126</b>	<b>54,3</b>	<b>60.251</b>	<b>13,8</b>	<b>138.654</b>	<b>31,9</b>
Bosnien und Herzegowina	132.661	68.894	51,9	16.279	12,3	47.488	35,8
Kroatien	69.859	43.329	62,0	13.456	19,3	13.074	18,7
Mazedonien	23.564	14.758	62,6	3.580	15,2	5.226	22,2
Serbien, Montenegro, Kosovo	208.947	109.145	52,2	26.936	12,9	72.866	34,9
<b>Türkei</b>	<b>185.592</b>	<b>88.737</b>	<b>47,8</b>	<b>25.274</b>	<b>13,6</b>	<b>71.581</b>	<b>38,6</b>
<b>übrige europäische Staaten</b>	<b>42.056</b>	<b>29.553</b>	<b>70,3</b>	<b>4.350</b>	<b>10,3</b>	<b>8.153</b>	<b>19,4</b>
Albanien	2.900	1.493	51,5	134	4,6	1.273	43,9
Moldawien	1.405	1.124	80,0	82	5,8	199	14,2
Russische Föderation	27.916	19.669	70,5	3.718	13,3	4.529	16,2
Ukraine	8.170	5.941	72,7	348	4,3	1.881	23,0
Weißrussland	1.665	1.326	79,6	68	4,1	271	16,3

\* Mit der EU assoziierte Kleinstaaten sowie von EU- und EWR-Staaten abhängige Gebiete in Europa.

**Tabelle 11: Bevölkerung ausländischer Herkunft nach Staatsangehörigkeit bzw. Geburtsland (1. Jänner 2012)**

Table 11: Population of foreign origin by citizenship or country of birth (2012-01-01)

Staatsangehörigkeit (bei ausländischen Staatsangehörigen) bzw. Geburtsland (bei österreichischen Staatsangehörigen)	Bevölkerung ausländischer Herkunft insgesamt	ausländische Staatsangehörige				im Ausland geborene österreichische Staatsangehörige	
		im Ausland geboren		im Inland geboren		abs.	in %
		abs.	in %	abs.	in %		
<b>Afrika</b>	<b>42.311</b>	<b>20.764</b>	<b>49,1</b>	<b>2.415</b>	<b>5,7</b>	<b>19.132</b>	<b>45,2</b>
Ägypten	13.541	4.661	34,4	620	4,6	8.260	61,0
Algerien	1.176	778	66,2	37	3,1	361	30,7
Angola	289	151	52,2	42	14,5	96	33,2
Äquatorialguinea	9	3	33,3	3	33,3	3	33,3
Äthiopien	1.085	296	27,3	30	2,8	759	70,0
Benin	61	33	54,1	1	1,6	27	44,3
Botsuana	24	9	37,5	-	-	15	62,5
Burkina Faso	115	74	64,3	4	3,5	37	32,2
Burundi	67	26	38,8	3	4,5	38	56,7
Côte d'Ivoire	200	130	65,0	10	5,0	60	30,0
Dschibuti	6	2	33,3	-	-	4	66,7
Eritrea	101	65	64,4	11	10,9	25	24,8
Gabun	27	22	81,5	-	-	5	18,5
Gambia	525	471	89,7	14	2,7	40	7,6
Ghana	2.291	942	41,1	189	8,2	1.160	50,6
Guinea	287	227	79,1	12	4,2	48	16,7
Guinea-Bissau	62	58	93,5	-	-	4	6,5
Kamerun	585	402	68,7	52	8,9	131	22,4
Kap Verde	35	17	48,6	1	2,9	17	48,6
Kenia	952	659	69,2	41	4,3	252	26,5
Komoren	1	1	100,0	-	-	-	-
Kongo	415	228	54,9	57	13,7	130	31,3
Kongo, DR (ehem. Zaire)	634	342	53,9	63	9,9	229	36,1
Lesotho	4	1	25,0	1	25,0	2	50,0
Liberia	217	141	65,0	5	2,3	71	32,7
Libyen	467	271	58,0	53	11,3	143	30,6
Madagaskar	73	44	60,3	1	1,4	28	38,4
Malawi	30	12	40,0	-	-	18	60,0
Mali	107	72	67,3	4	3,7	31	29,0
Marokko	1.743	940	53,9	78	4,5	725	41,6
Mauretanien	23	20	87,0	-	-	3	13,0
Mauritius	102	65	63,7	1	1,0	36	35,3
Mayotte [Frankreich]	-	-	-	-	-	-	-
Mosambik	46	21	45,7	1	2,2	24	52,2
Namibia	124	36	29,0	-	-	88	71,0
Niger	24	16	66,7	-	-	8	33,3
Nigeria	7.469	4.952	66,3	669	9,0	1.848	24,7
Réunion [Frankreich]	-	-	-	-	-	-	-
Ruanda	189	76	40,2	12	6,3	101	53,4
Sambia	98	41	41,8	6	6,1	51	52,0
São Tomé und Príncipe	2	1	50,0	-	-	1	50,0
Senegal	306	205	67,0	5	1,6	96	31,4
Seychellen	34	17	50,0	-	-	17	50,0
Sierra Leone	218	143	65,6	16	7,3	59	27,1
Simbabwe	265	112	42,3	8	3,0	145	54,7
Somalia	1.385	1.191	86,0	105	7,6	89	6,4
St. Helena [Großbritannien]	-	-	-	-	-	-	-
Sudan und Südsudan	574	334	58,2	44	7,7	196	34,1
Südafrika	2.137	494	23,1	26	1,2	1.617	75,7
Swasiland	18	1	5,6	-	-	17	94,4
Tansania	156	94	60,3	-	-	62	39,7
Togo	197	84	42,6	11	5,6	102	51,8
Tschad	13	6	46,2	-	-	7	53,8
Tunesien	3.527	1.630	46,2	166	4,7	1.731	49,1
Uganda	256	143	55,9	13	5,1	100	39,1
Westsahara [Marokko]	-	-	-	-	-	-	-
Zentralafrikanische Republik	19	4	21,1	-	-	15	78,9
<b>Amerika</b>	<b>31.582</b>	<b>17.548</b>	<b>55,6</b>	<b>1.377</b>	<b>4,4</b>	<b>12.657</b>	<b>40,1</b>
<b>Nordamerika</b>	<b>13.867</b>	<b>8.318</b>	<b>60,0</b>	<b>943</b>	<b>6,8</b>	<b>4.606</b>	<b>33,2</b>
Bermuda [Großbritannien]	17	-	-	-	-	17	100,0
Grönland [Dänemark]	-	-	-	-	-	-	-
Kanada	2.680	1.399	52,2	221	8,2	1.060	39,6
St. Pierre und Miquelon [Frankreich]	-	-	-	-	-	-	-
Vereinigte Staaten	11.170	6.919	61,9	722	6,5	3.529	31,6

**Tabelle 11: Bevölkerung ausländischer Herkunft nach Staatsangehörigkeit bzw. Geburtsland (1. Jänner 2012)**

Table 11: Population of foreign origin by citizenship or country of birth (2012-01-01)

Staatsangehörigkeit (bei ausländischen Staatsangehörigen) bzw. Geburtsland (bei österreichischen Staatsangehörigen)	Bevölkerung ausländischer Herkunft insgesamt	ausländische Staatsangehörige				im Ausland geborene österreichische Staatsangehörige	
		im Ausland geboren		im Inland geboren		abs.	in %
		abs.	in %	abs.	in %		
<b>Lateinamerika</b>	<b>17.715</b>	<b>9.230</b>	<b>52,1</b>	<b>434</b>	<b>2,4</b>	<b>8.051</b>	<b>45,4</b>
Amerikanische Jungferninseln [USA]	2	.	.	.	.	2	100,0
Anguilla [Großbritannien]	-	.	.	.	.	-	-
Antigua und Barbuda	4	1	25,0	2	50,0	1	25,0
Argentinien	1.111	410	36,9	9	0,8	692	62,3
Aruba [Niederlande]	1	.	.	.	.	1	100,0
Bahamas	15	6	40,0	-	-	9	60,0
Barbados	22	10	45,5	-	-	12	54,5
Belize	23	10	43,5	1	4,3	12	52,2
Bolivien	436	206	47,2	15	3,4	215	49,3
Brasilien	4.164	2.468	59,3	96	2,3	1.600	38,4
Britische Jungferninseln [Großbrit.]	1	.	.	.	.	1	100,0
Chile	1.041	390	37,5	14	1,3	637	61,2
Costa Rica	147	79	53,7	2	1,4	66	44,9
Dominica	24	10	41,7	-	-	14	58,3
Dominikanische Republik	2.923	1.512	51,7	156	5,3	1.255	42,9
Ecuador	561	293	52,2	18	3,2	250	44,6
El Salvador	62	35	56,5	-	-	27	43,5
Falklandinseln (Malwinen) [Großbrit.]	-	.	.	.	.	-	-
Französisch-Guayana [Frankreich]	-	.	.	.	.	-	-
Grenada	12	8	66,7	-	-	4	33,3
Guadeloupe [Frankreich]	-	.	.	.	.	-	-
Guatemala	314	121	38,5	2	0,6	191	60,8
Guyana	12	3	25,0	-	-	9	75,0
Haiti	68	22	32,4	-	-	46	67,6
Honduras	82	36	43,9	-	-	46	56,1
Jamaika	188	114	60,6	9	4,8	65	34,6
Kaimaninseln [Großbritannien]	-	.	.	.	.	-	-
Kolumbien	1.364	734	53,8	24	1,8	606	44,4
Kuba	768	498	64,8	10	1,3	260	33,9
Martinique [Frankreich]	1	.	.	.	.	1	100,0
Mexiko	1.413	860	60,9	14	1,0	539	38,1
Montserrat [Großbritannien]	-	.	.	.	.	-	-
Nicaragua	200	93	46,5	6	3,0	101	50,5
Niederländische Antillen [Niederlande]	4	.	.	.	.	4	100,0
Panama	68	34	50,0	2	2,9	32	47,1
Paraguay	188	82	43,6	1	0,5	105	55,9
Peru	1.453	735	50,6	28	1,9	690	47,5
Puerto Rico [USA]	1	.	.	.	.	1	100,0
Sankt Bartholome [Frankreich]	-	.	.	.	.	-	-
St. Kitts und Nevis	1	1	100,0	-	-	-	-
St. Lucia	10	8	80,0	-	-	2	20,0
St. Martin (franz.) [Frankreich]	-	.	.	.	.	-	-
St. Vincent und die Grenadinen	12	8	66,7	-	-	4	33,3
Suriname	10	7	70,0	-	-	3	30,0
Trinidad und Tobago	62	31	50,0	5	8,1	26	41,9
Turks- und Caicosinseln [Großbrit.]	1	.	.	.	.	1	100,0
Uruguay	176	62	35,2	2	1,1	112	63,6
Venezuela	770	343	44,5	18	2,3	409	53,1
<b>Asien</b>	<b>114.219</b>	<b>63.713</b>	<b>55,8</b>	<b>5.347</b>	<b>4,7</b>	<b>45.159</b>	<b>39,5</b>
Afghanistan	10.235	8.013	78,3	459	4,5	1.763	17,2
Armenien	2.818	2.252	79,9	369	13,1	197	7,0
Aserbaidshjan	923	737	79,8	86	9,3	100	10,8
Bahrain	14	10	71,4	-	-	4	28,6
Bangladesch	2.520	1.466	58,2	149	5,9	905	35,9
Bhutan	26	20	76,9	1	3,8	5	19,2
Brit. Terr. im Indischen Ozean [GB]	1	.	.	.	.	1	100,0
Brunei Darussalam	5	3	60,0	-	-	2	40,0
China	15.315	9.280	60,6	873	5,7	5.162	33,7
Georgien	2.761	2.180	79,0	277	10,0	304	11,0
Hongkong [China]	152	.	.	.	.	152	100,0
Indien	12.486	6.184	49,5	607	4,9	5.695	45,6
Indonesien	1.083	657	60,7	31	2,9	395	36,5
Irak	4.853	2.301	47,4	166	3,4	2.386	49,2
Iran	13.080	5.611	42,9	186	1,4	7.283	55,7
Israel	2.651	1.281	48,3	196	7,4	1.174	44,3
Japan	2.670	2.155	80,7	106	4,0	409	15,3

**Tabelle 11: Bevölkerung ausländischer Herkunft nach Staatsangehörigkeit bzw. Geburtsland (1. Jänner 2012)**

Table 11: Population of foreign origin by citizenship or country of birth (2012-01-01)

Staatsangehörigkeit (bei ausländischen Staatsangehörigen) bzw. Geburtsland (bei österreichischen Staatsangehörigen)	Bevölkerung ausländischer Herkunft insgesamt	ausländische Staatsangehörige				im Ausland geborene österreichische Staatsangehörige	
		im Ausland geboren		im Inland geboren		abs.	in %
		abs.	in %	abs.	in %		
Jemen	107	68	63,6	6	5,6	33	30,8
Jordanien	707	306	43,3	35	5,0	366	51,8
Kambodscha	830	137	16,5	6	0,7	687	82,8
Kasachstan	652	499	76,5	32	4,9	121	18,6
Katar	17	3	17,6	-	-	14	82,4
Kirgisistan	677	536	79,2	58	8,6	83	12,3
Korea, Dem. VR (Nord-)	106	80	75,5	3	2,8	23	21,7
Korea, Rep. (Süd-)	2.466	1.893	76,8	128	5,2	445	18,0
Kuwait	152	19	12,5	2	1,3	131	86,2
Laos	105	22	21,0	-	-	83	79,0
Libanon	1.516	527	34,8	63	4,2	926	61,1
Macao [China]	7	.	.	.	.	7	100,0
Malaysia	482	303	62,9	30	6,2	149	30,9
Malediven	7	5	71,4	-	-	2	28,6
Mongolei	1.760	1.469	83,5	214	12,2	77	4,4
Myanmar	58	39	67,2	-	-	19	32,8
Nepal	570	437	76,7	22	3,9	111	19,5
Oman	28	13	46,4	-	-	15	53,6
Osttimor	-	-	-	-	-	-	-
Pakistan	4.926	3.043	61,8	283	5,7	1.600	32,5
Palästinensische Gebiete - Besetzte	87	.	.	.	.	87	100,0
Philippinen	12.535	4.487	35,8	520	4,1	7.528	60,1
Saudi-Arabien	403	183	45,4	23	5,7	197	48,9
Singapur	271	148	54,6	4	1,5	119	43,9
Sri Lanka	871	407	46,7	50	5,7	414	47,5
Syrien	3.197	1.648	51,5	121	3,8	1.428	44,7
Tadschikistan	238	119	50,0	5	2,1	114	47,9
Taiwan [China]	840	.	.	.	.	840	100,0
Thailand	5.201	3.928	75,5	113	2,2	1.160	22,3
Turkmenistan	139	118	84,9	2	1,4	19	13,7
Usbekistan	618	340	55,0	30	4,9	248	40,1
Vereinigte Arabische Emirate	161	27	16,8	-	-	134	83,2
Vietnam	2.892	759	26,2	91	3,1	2.042	70,6
<b>Ozeanien</b>	<b>2.852</b>	<b>1.336</b>	<b>46,8</b>	<b>133</b>	<b>4,7</b>	<b>1.383</b>	<b>48,5</b>
Amerikanisch-Samoa [USA]	-	.	.	.	.	-	-
Australien	2.361	1.076	45,6	110	4,7	1.175	49,8
Cookinseln [Neuseeland]	-	.	.	.	.	-	-
Fidschi	26	13	50,0	3	11,5	10	38,5
Französisch-Polynesien [Frankreich]	3	.	.	.	.	3	100,0
Guam [USA]	1	.	.	.	.	1	100,0
Kiribati	-	-	-	-	-	-	-
Kokosinseln [Australien]	1	.	.	.	.	1	100,0
Marshallinseln	-	-	-	-	-	-	-
Mikronesien, Föd. Staaten	1	-	-	-	-	1	100,0
Nauru	-	-	-	-	-	-	-
Neukaledonien [Frankreich]	-	.	.	.	.	-	-
Neuseeland	379	226	59,6	19	5,0	134	35,4
Niue [Neuseeland]	-	.	.	.	.	-	-
Nördliche Marianen [USA]	-	.	.	.	.	-	-
Norfolkinseln [Australien]	-	.	.	.	.	-	-
Palau	1	-	-	-	-	1	100,0
Papua-Neuguinea	45	7	15,6	-	-	38	84,4
Pitcairninnseln [Großbritannien]	-	.	.	.	.	-	-
Salomonen	8	2	25,0	-	-	6	75,0
Samoa	4	1	25,0	-	-	3	75,0
Tokelau [Neuseeland]	-	.	.	.	.	-	-
Tonga	5	5	100,0	-	-	-	-
Tuvalu	5	2	40,0	-	-	3	60,0
Vanuatu	6	4	66,7	1	16,7	1	16,7
Wallis und Futuna [Frankreich]	5	.	.	.	.	5	100,0
Weihnachtsinsel [Australien]	1	.	.	.	.	1	100,0
<b>unbekannt/ungeklärt/staatenlos</b>	<b>18.042</b>	<b>10.668</b>	<b>59,1</b>	<b>3.695</b>	<b>20,5</b>	<b>3.679</b>	<b>20,4</b>
staatenlos	2.760	2.245	81,3	515	18,7	.	.
unbekannt	3.942	98	2,5	165	4,2	3.679	93,3
ungeklärt	11.340	8.325	73,4	3.015	26,6	.	.

Q: STATISTIK AUSTRIA, Statistik des Bevölkerungsstandes.



Tabelle 12:  
Bevölkerung ausländischer Herkunft nach  
Staatsangehörigkeit bzw. Geburtsland und  
Bundesländern (1.1.2012)

Table 12:  
Population of foreign origin by  
citizenship resp. country of birth and  
Länder (2012-01-01)



**Tabelle 12: Bevölkerung ausländischer Herkunft nach Staatsangehörigkeit bzw. Geburtsland und Bundesländern (1. Jänner 2012)**

Table 12: Population of foreign origin by citizenship or country of birth and Länder (2012-01-01)

Staatsangehörigkeit (bei ausländischen Staatsangehörigen) bzw. Geburtsland (bei österreichischen Staatsangehörigen)	Österreich	Bundesland								
		Burgenland	Kärnten	Niederösterreich	Oberösterreich	Salzburg	Steiermark	Tirol	Vorarlberg	Wien
<b>Insgesamt</b>	<b>1.493.375</b>	<b>27.898</b>	<b>61.788</b>	<b>188.348</b>	<b>197.310</b>	<b>99.276</b>	<b>133.903</b>	<b>119.071</b>	<b>74.936</b>	<b>590.845</b>
<b>EU-Staaten, EWR, Schweiz</b>	<b>621.690</b>	<b>17.543</b>	<b>31.464</b>	<b>87.607</b>	<b>75.893</b>	<b>41.814</b>	<b>62.967</b>	<b>65.408</b>	<b>32.537</b>	<b>206.457</b>
<b>EU-Staaten (26)</b>	<b>604.493</b>	<b>17.067</b>	<b>30.106</b>	<b>85.850</b>	<b>74.585</b>	<b>40.813</b>	<b>60.836</b>	<b>63.514</b>	<b>29.070</b>	<b>202.652</b>
<b>EU-Staaten vor 2004 (14)</b>	<b>311.052</b>	<b>5.081</b>	<b>20.685</b>	<b>33.074</b>	<b>39.399</b>	<b>29.955</b>	<b>28.337</b>	<b>53.814</b>	<b>23.966</b>	<b>76.741</b>
Belgien	2.619	23	147	318	201	197	210	425	118	980
Dänemark	1.371	13	52	172	99	167	91	163	38	576
Deutschland	226.882	4.177	15.295	25.260	33.035	23.335	21.086	37.503	18.798	48.393
Finnland	1.678	21	61	240	138	147	156	136	61	718
Frankreich	9.377	121	319	939	612	495	748	821	492	4.830
Griechenland	4.787	48	188	539	378	325	555	298	201	2.255
Großbritannien und Nordirland	11.924	180	713	1.544	876	1.095	1.076	1.624	341	4.475
Irland	1.268	18	45	166	79	108	124	135	49	544
Italien	30.017	235	2.623	1.562	2.174	2.031	2.399	9.225	2.822	6.946
Luxemburg	814	8	14	72	55	46	66	209	19	325
Niederlande	9.214	105	840	1.142	742	1.105	783	2.103	512	1.882
Portugal	2.278	38	55	223	311	147	166	312	143	883
Schweden	3.933	58	199	494	327	418	395	437	100	1.505
Spanien	4.890	36	134	403	372	339	482	423	272	2.429
<b>EU-Beitrittsstaaten 2004 (10)</b>	<b>201.643</b>	<b>8.966</b>	<b>6.977</b>	<b>37.419</b>	<b>20.237</b>	<b>7.382</b>	<b>18.064</b>	<b>7.240</b>	<b>4.063</b>	<b>91.295</b>
Estland	405	3	19	41	29	32	33	19	21	208
Lettland	1.010	20	27	125	87	113	125	93	46	374
Litauen	1.124	20	27	131	82	122	87	82	66	507
Malta	108	3	2	14	4	6	6	13	8	52
Polen	63.197	886	896	9.110	4.519	1.294	2.319	1.336	732	42.105
Slowakei	28.510	1.710	415	7.357	2.475	1.009	1.902	1.229	484	11.929
Slowenien	17.205	229	3.556	1.281	1.104	782	6.266	686	1.266	2.035
Tschechische Republik	44.209	557	896	10.966	7.789	1.997	2.085	1.389	611	17.919
Ungarn	45.589	5.530	1.126	8.356	4.133	2.017	5.219	2.380	828	16.000
Zypern	286	8	13	38	15	10	22	13	1	166
<b>EU-Beitrittsstaaten 2007 (2)</b>	<b>91.798</b>	<b>3.020</b>	<b>2.444</b>	<b>15.357</b>	<b>14.949</b>	<b>3.476</b>	<b>14.435</b>	<b>2.460</b>	<b>1.041</b>	<b>34.616</b>
Bulgarien	17.159	214	265	1.683	1.263	580	1.247	806	223	10.878
Rumänien	74.639	2.806	2.179	13.674	13.686	2.896	13.188	1.654	818	23.738
<b>EWR, Schweiz, sonstige*</b>	<b>17.197</b>	<b>476</b>	<b>1.358</b>	<b>1.757</b>	<b>1.308</b>	<b>1.001</b>	<b>2.131</b>	<b>1.894</b>	<b>3.467</b>	<b>3.805</b>
Ålandinseln [Finnland]	-	-	-	-	-	-	-	-	-	-
Alderney, Guernsey u. Sark [GB]	-	-	-	-	-	-	-	-	-	-
Andorra	4	-	-	-	-	3	1	-	-	-
Färöer [Dänemark]	-	-	-	-	-	-	-	-	-	-
Gibraltar [Großbritannien]	3	-	-	-	-	2	-	-	-	1
Island	226	5	7	20	14	37	16	30	8	89
Jersey [Großbritannien]	-	-	-	-	-	-	-	-	-	-
Liechtenstein	646	3	24	34	20	9	26	59	404	67
Man [Großbritannien]	-	-	-	-	-	-	-	-	-	-
Monaco	11	-	-	3	-	2	2	1	-	3
Norwegen	988	13	34	143	84	83	86	105	44	396
San Marino	2	-	-	-	-	1	-	-	-	1
Schweiz	15.313	455	1.293	1.557	1.190	864	2.000	1.699	3.011	3.244
Svalbard u. Jan Mayen [Norw.]	-	-	-	-	-	-	-	-	-	-
Vatikan	4	-	-	-	-	-	-	-	-	4
<b>Drittländer</b>	<b>871.685</b>	<b>10.355</b>	<b>30.324</b>	<b>100.741</b>	<b>121.417</b>	<b>57.462</b>	<b>70.936</b>	<b>53.663</b>	<b>42.399</b>	<b>384.388</b>
<b>ehem. Jugoslawien ohne Slowenien</b>	<b>435.031</b>	<b>5.498</b>	<b>20.995</b>	<b>50.059</b>	<b>71.014</b>	<b>34.808</b>	<b>39.134</b>	<b>22.669</b>	<b>14.495</b>	<b>176.359</b>
Bosnien und Herzegowina	132.661	1.709	10.139	15.968	29.270	14.222	14.572	8.776	5.332	32.673
Kroatien	69.859	1.221	5.186	6.183	11.888	5.934	11.754	5.059	2.497	20.137
Mazedonien	23.564	201	330	4.724	4.227	1.224	1.141	203	326	11.188
Serbien, Montenegro, Kosovo	208.947	2.367	5.340	23.184	25.629	13.428	11.667	8.631	6.340	112.361
<b>Türkei</b>	<b>185.592</b>	<b>1.508</b>	<b>1.454</b>	<b>25.428</b>	<b>23.072</b>	<b>9.543</b>	<b>8.890</b>	<b>19.982</b>	<b>20.502</b>	<b>75.213</b>
<b>übrige europäische Staaten</b>	<b>42.056</b>	<b>664</b>	<b>1.742</b>	<b>5.976</b>	<b>5.627</b>	<b>1.877</b>	<b>4.889</b>	<b>1.537</b>	<b>1.827</b>	<b>17.917</b>
Albanien	2.900	60	125	526	363	117	531	55	22	1.101
Moldawien	1.405	38	43	200	123	51	174	46	37	693
Russische Föderation	27.916	380	1.191	3.857	3.827	1.313	3.368	1.021	1.487	11.472
Ukraine	8.170	165	280	1.122	1.020	319	682	331	230	4.021
Weißrussland	1.665	21	103	271	294	77	134	84	51	630

\* Mit der EU assoziierte Kleinstaaten sowie von EU- und EWR-Staaten abhängige Gebiete in Europa.

**Tabelle 12: Bevölkerung ausländischer Herkunft nach Staatsangehörigkeit bzw. Geburtsland und Bundesländern (1. Jänner 2012)**

Table 12: Population of foreign origin by citizenship or country of birth and Länder (2012-01-01)

Staatsangehörigkeit (bei ausländischen Staatsangehörigen) bzw. Geburtsland (bei österreichischen Staatsangehörigen)	Österreich	Bundesland								
		Burgenland	Kärnten	Niederösterreich	Oberösterreich	Salzburg	Steiermark	Tirol	Vorarlberg	Wien
<b>Afrika</b>	<b>42.311</b>	<b>435</b>	<b>1.362</b>	<b>3.205</b>	<b>4.427</b>	<b>1.748</b>	<b>5.265</b>	<b>2.094</b>	<b>746</b>	<b>23.029</b>
Ägypten	13.541	62	425	733	1.057	235	1.834	422	59	8.714
Algerien	1.176	13	29	113	97	104	111	61	29	619
Angola	289	11	18	19	61	12	57	6	2	103
Äquatorialguinea	9	-	-	-	-	-	1	-	-	8
Äthiopien	1.085	21	34	144	93	68	91	121	79	434
Benin	61	-	3	5	8	1	2	2	2	38
Botsuana	24	-	-	-	5	5	1	1	1	11
Burkina Faso	115	-	12	15	4	1	4	8	3	68
Burundi	67	1	2	12	12	3	9	3	1	24
Côte d'Ivoire	200	1	1	26	19	2	15	10	1	125
Dschibuti	6	-	-	2	-	2	1	1	-	-
Eritrea	101	1	5	7	28	1	2	15	1	41
Gabun	27	-	2	2	1	-	7	-	-	15
Gambia	525	5	13	36	55	22	41	18	4	331
Ghana	2.291	2	41	65	428	83	553	198	23	898
Guinea	287	2	5	23	43	5	15	17	5	172
Guinea-Bissau	62	-	6	7	9	1	2	2	-	35
Kamerun	585	2	33	32	239	27	61	18	17	156
Kap Verde	35	3	-	5	5	-	10	-	3	9
Kenia	952	16	31	146	139	50	58	64	35	413
Komoren	1	-	1	-	-	-	-	-	-	-
Kongo	415	6	17	23	103	28	27	22	4	185
Kongo, DR (ehem. Zaire)	634	4	23	29	76	35	64	36	12	355
Lesotho	4	-	-	-	-	1	-	-	-	3
Liberia	217	-	11	14	33	12	32	10	2	103
Libyen	467	1	5	13	19	6	17	8	5	393
Madagaskar	73	1	2	13	8	2	8	4	6	29
Malawi	30	-	1	6	1	3	1	-	1	17
Mali	107	-	1	11	8	1	13	11	-	62
Marokko	1.743	20	146	129	149	163	166	191	81	698
Mauretanien	23	2	-	2	2	2	-	2	-	13
Mauritius	102	4	2	14	10	5	8	3	10	46
Mayotte [Frankreich]	-	-	-	-	-	-	-	-	-	-
Mosambik	46	1	-	11	4	4	5	2	2	17
Namibia	124	5	5	21	17	11	21	5	8	31
Niger	24	-	1	2	3	-	2	1	-	15
Nigeria	7.469	71	178	422	666	247	1.273	291	113	4.208
Réunion [Frankreich]	-	-	-	-	-	-	-	-	-	-
Ruanda	189	5	1	1	21	1	55	11	2	92
Sambia	98	1	3	15	12	6	6	3	1	51
São Tomé und Príncipe	2	-	-	-	-	1	1	-	-	-
Senegal	306	7	17	34	30	12	21	15	9	161
Seychellen	34	-	4	5	6	-	4	4	-	11
Sierra Leone	218	-	8	12	22	10	16	12	4	134
Simbabwe	265	7	5	44	30	11	36	17	10	105
Somalia	1.385	44	35	124	221	188	65	84	18	606
St. Helena [Großbritannien]	-	-	-	-	-	-	-	-	-	-
Sudan und Südsudan	574	5	12	21	50	43	39	18	7	379
Südafrika	2.137	62	135	370	280	126	255	138	98	673
Swasiland	18	-	1	-	1	-	-	-	-	16
Tansania	156	-	9	11	23	16	3	17	2	75
Togo	197	-	3	12	37	14	14	11	5	101
Tschad	13	1	-	5	2	-	-	1	-	4
Tunesien	3.527	41	62	412	248	147	220	186	76	2.135
Uganda	256	6	11	34	40	29	17	24	3	92
Westsahara [Marokko]	-	-	-	-	-	-	-	-	-	-
Zentralafrikanische Republik	19	1	3	3	2	2	1	-	2	5
<b>Amerika</b>	<b>31.582</b>	<b>615</b>	<b>1.197</b>	<b>3.698</b>	<b>3.426</b>	<b>2.337</b>	<b>3.119</b>	<b>2.043</b>	<b>1.737</b>	<b>13.410</b>
<b>Nordamerika</b>	<b>13.867</b>	<b>352</b>	<b>565</b>	<b>1.741</b>	<b>1.150</b>	<b>1.328</b>	<b>1.244</b>	<b>825</b>	<b>426</b>	<b>6.236</b>
Bermuda [Großbritannien]	17	2	-	-	5	-	7	-	-	3
Grönland [Dänemark]	-	-	-	-	-	-	-	-	-	-
Kanada	2.680	98	127	329	288	236	295	165	82	1.060
St. Pierre und Miquelon [F]	-	-	-	-	-	-	-	-	-	-
Vereinigte Staaten	11.170	252	438	1.412	857	1.092	942	660	344	5.173

**Tabelle 12: Bevölkerung ausländischer Herkunft nach Staatsangehörigkeit bzw. Geburtsland und Bundesländern (1. Jänner 2012)**

Table 12: Population of foreign origin by citizenship or country of birth and Länder (2012-01-01)

Staatsangehörigkeit (bei ausländischen Staatsangehörigen) bzw. Geburtsland (bei österreichischen Staatsangehörigen)	Österreich	Bundesland								
		Burgenland	Kärnten	Niederösterreich	Oberösterreich	Salzburg	Steiermark	Tirol	Vorarlberg	Wien
<b>Lateinamerika</b>	<b>17.715</b>	<b>263</b>	<b>632</b>	<b>1.957</b>	<b>2.276</b>	<b>1.009</b>	<b>1.875</b>	<b>1.218</b>	<b>1.311</b>	<b>7.174</b>
Amerik. Jungferninseln [USA]	2	-	-	-	1	-	1	-	-	-
Anguilla [Großbritannien]	-	-	-	-	-	-	-	-	-	-
Antigua und Barbuda	4	-	-	-	-	1	-	-	-	3
Argentinien	1.111	29	38	138	96	63	103	103	35	506
Aruba [Niederlande]	1	-	-	-	1	-	-	-	-	-
Bahamas	15	-	-	3	2	-	1	1	1	7
Barbados	22	-	-	4	4	6	1	4	-	3
Belize	23	2	-	5	4	3	2	4	1	2
Bolivien	436	7	8	35	37	29	33	20	19	248
Brasilien	4.164	50	113	456	421	235	348	391	768	1.382
Britische Jungferninseln [GB]	1	-	-	-	-	-	-	-	-	1
Chile	1.041	16	29	99	82	43	51	36	13	672
Costa Rica	147	2	6	28	4	8	25	12	7	55
Dominica	24	-	-	2	5	-	7	2	-	8
Dominikanische Republik	2.923	80	189	303	873	119	622	131	117	489
Ecuador	561	5	20	62	45	25	48	27	36	293
El Salvador	62	-	2	6	7	1	5	7	2	32
Falklandinseln (Malwinen) [GB]	-	-	-	-	-	-	-	-	-	-
Französisch-Guayana [F]	-	-	-	-	-	-	-	-	-	-
Grenada	12	1	-	-	2	1	-	3	-	5
Guadeloupe [Frankreich]	-	-	-	-	-	-	-	-	-	-
Guatemala	314	3	19	51	22	17	48	22	11	121
Guyana	12	-	-	2	-	3	3	-	-	4
Haiti	68	2	5	2	9	5	4	4	3	34
Honduras	82	1	2	15	9	6	9	4	11	25
Jamaika	188	3	1	39	17	14	14	14	10	76
Kaimaninseln [Großbritannien]	-	-	-	-	-	-	-	-	-	-
Kolumbien	1.364	10	26	109	123	78	86	68	52	812
Kuba	768	8	27	88	85	53	46	83	27	351
Martinique [Frankreich]	1	-	-	-	-	-	1	-	-	-
Mexiko	1.413	8	59	173	144	105	162	106	63	593
Montserrat [Großbritannien]	-	-	-	-	-	-	-	-	-	-
Nicaragua	200	1	4	45	19	21	12	8	10	80
Niederländische Antillen [NL]	4	-	1	2	-	-	1	-	-	-
Panama	68	1	2	13	13	4	6	2	3	24
Paraguay	188	2	4	19	21	9	19	15	18	81
Peru	1.453	7	41	153	128	93	106	91	55	779
Puerto Rico [USA]	1	-	-	-	1	-	-	-	-	-
Sankt Bartholome [Frankreich]	-	-	-	-	-	-	-	-	-	-
St. Kitts und Nevis	1	-	-	-	-	-	-	-	-	1
St. Lucia	10	-	-	-	-	1	-	1	-	8
St. Martin (franz.) [Frankreich]	-	-	-	-	-	-	-	-	-	-
St. Vincent und die Grenadinen	12	-	1	-	-	4	2	-	-	5
Suriname	10	-	-	4	-	-	-	-	-	6
Trinidad und Tobago	62	3	3	5	11	3	6	6	3	22
Turks- und Caicosinseln [GB]	1	-	-	-	-	-	-	-	-	1
Uruguay	176	2	2	19	14	10	15	6	-	108
Venezuela	770	20	30	77	76	49	88	47	46	337
<b>Asien</b>	<b>114.219</b>	<b>1.461</b>	<b>3.046</b>	<b>10.296</b>	<b>11.737</b>	<b>6.474</b>	<b>8.031</b>	<b>4.204</b>	<b>2.588</b>	<b>66.382</b>
Afghanistan	10.235	228	379	1.094	1.679	634	1.368	529	197	4.127
Armenien	2.818	75	158	538	375	132	423	226	138	753
Aserbaidshjan	923	21	38	110	150	80	68	54	17	385
Bahrain	14	-	1	1	-	5	1	-	-	6
Bangladesch	2.520	12	9	109	94	37	78	26	21	2.134
Bhutan	26	1	-	3	-	6	-	4	-	12
Brit. Terr. im Ind. Ozean [GB]	1	-	-	-	-	-	1	-	-	-
Brunei Darussalam	5	-	-	-	-	-	2	1	1	1
China	15.315	131	457	1.236	1.265	686	1.318	460	375	9.387
Georgien	2.761	58	84	379	484	201	236	96	44	1.179
Hongkong [China]	152	1	2	22	15	10	11	6	4	81
Indien	12.486	79	407	653	655	956	441	427	192	8.676
Indonesien	1.083	12	40	139	106	63	117	71	28	507
Irak	4.853	35	80	370	890	270	252	159	70	2.727
Iran	13.080	155	216	988	1.050	486	1.103	336	91	8.655
Israel	2.651	9	13	125	53	48	55	32	20	2.296
Japan	2.670	19	55	188	154	204	142	110	44	1.754

**Tabelle 12: Bevölkerung ausländischer Herkunft nach Staatsangehörigkeit bzw. Geburtsland und Bundesländern (1. Jänner 2012)**

Table 12: Population of foreign origin by citizenship or country of birth and Länder (2012-01-01)

Staatsangehörigkeit (bei ausländischen Staatsangehörigen) bzw. Geburtsland (bei österreichischen Staatsangehörigen)	Österreich	Bundesland								
		Burgenland	Kärnten	Niederösterreich	Oberösterreich	Salzburg	Steiermark	Tirol	Vorarlberg	Wien
Jemen	107	2	4	10	5	8	10	-	3	65
Jordanien	707	5	8	79	40	17	55	22	13	468
Kambodscha	830	17	16	71	370	18	88	10	10	230
Kasachstan	652	10	17	77	70	22	44	19	3	390
Katar	17	-	-	3	-	-	2	-	1	11
Kirgisistan	677	12	29	60	164	63	59	27	20	243
Korea, Dem. VR (Nord-)	106	-	-	7	13	18	4	-	-	64
Korea, Rep. (Süd-)	2.466	13	42	90	94	170	166	80	17	1.794
Kuwait	152	2	2	24	17	5	15	1	1	85
Laos	105	2	1	5	25	2	1	6	4	59
Libanon	1.516	35	18	142	232	61	87	54	16	871
Macao [China]	7	-	-	-	1	1	3	2	-	-
Malaysia	482	2	41	37	79	55	37	37	22	172
Malediven	7	-	-	1	-	-	-	2	-	4
Mongolei	1.760	31	70	252	311	121	176	90	88	621
Myanmar	58	1	5	4	8	2	8	4	-	26
Nepal	570	2	13	33	24	64	29	50	18	337
Oman	28	1	2	3	6	1	-	6	-	9
Osttimor	-	-	-	-	-	-	-	-	-	-
Pakistan	4.926	124	78	539	401	442	392	118	90	2.742
Paläst. Gebiete - Besetzte	87	1	-	14	4	2	10	6	2	48
Philippinen	12.535	71	213	1.010	553	658	272	343	427	8.988
Saudi-Arabien	403	1	14	17	18	8	21	23	5	296
Singapur	271	6	24	40	19	22	20	15	12	113
Sri Lanka	871	8	22	78	78	42	30	25	39	549
Syrien	3.197	43	133	351	585	259	166	125	51	1.484
Tadschikistan	238	5	9	26	17	6	12	11	3	149
Taiwan [China]	840	4	17	74	83	36	33	37	28	528
Thailand	5.201	170	241	899	874	248	460	425	325	1.559
Turkmenistan	139	1	8	28	8	5	16	2	4	67
Usbekistan	618	4	8	66	56	21	29	15	2	417
Vereinigte Arabische Emirate	161	1	7	40	16	13	12	9	4	59
Vietnam	2.892	51	65	261	596	266	158	103	138	1.254
<b>Ozeanien</b>	<b>2.852</b>	<b>45</b>	<b>125</b>	<b>367</b>	<b>328</b>	<b>262</b>	<b>312</b>	<b>292</b>	<b>97</b>	<b>1.024</b>
Amerikanisch-Samoa [USA]	-	-	-	-	-	-	-	-	-	-
Australien	2.361	39	99	302	273	230	267	234	71	846
Cookinseln [Neuseeland]	-	-	-	-	-	-	-	-	-	-
Fidschi	26	1	1	-	4	2	3	1	3	11
Französisch-Polynesien [F]	3	-	-	1	1	-	-	1	-	-
Guam [USA]	1	-	-	1	-	-	-	-	-	-
Kiribati	-	-	-	-	-	-	-	-	-	-
Kokosinseln [Australien]	1	-	-	-	1	-	-	-	-	-
Marshallinseln	-	-	-	-	-	-	-	-	-	-
Mikronesien, Föd. Staaten	1	-	-	-	-	-	-	-	-	1
Nauru	-	-	-	-	-	-	-	-	-	-
Neukaledonien [Frankreich]	-	-	-	-	-	-	-	-	-	-
Neuseeland	379	5	21	53	38	23	30	49	18	142
Niue [Neuseeland]	-	-	-	-	-	-	-	-	-	-
Nördliche Marianen [USA]	-	-	-	-	-	-	-	-	-	-
Norfolkinseln [Australien]	-	-	-	-	-	-	-	-	-	-
Palau	1	-	-	-	1	-	-	-	-	-
Papua-Neuguinea	45	-	1	7	8	6	9	4	2	8
Pitcairnsinseln [Großbritannien]	-	-	-	-	-	-	-	-	-	-
Salomonen	8	-	-	-	-	-	2	1	-	5
Samoa	4	-	2	-	-	-	-	1	1	-
Tokelau [Neuseeland]	-	-	-	-	-	-	-	-	-	-
Tonga	5	-	-	1	1	-	-	-	2	1
Tuvalu	5	-	1	-	-	-	-	-	-	4
Vanuatu	6	-	-	-	-	1	-	1	-	4
Wallis und Futuna [Frankreich]	5	-	-	2	1	-	-	-	-	2
Weihnachtsinsel [Australien]	1	-	-	-	-	-	1	-	-	-
<b>unbekannt/ungeklärt/staatenlos</b>	<b>18.042</b>	<b>129</b>	<b>403</b>	<b>1.712</b>	<b>1.786</b>	<b>413</b>	<b>1.296</b>	<b>842</b>	<b>407</b>	<b>11.054</b>
staatenlos	2.760	31	93	260	281	98	131	80	52	1.734
unbekannt	3.942	63	226	1.239	448	244	643	433	205	441
ungeklärt	11.340	35	84	213	1.057	71	522	329	150	8.879

Q: STATISTIK AUSTRIA, Statistik des Bevölkerungsstandes.

Tabelle 13:  
Bevölkerung ausländischer Herkunft nach  
Geschlecht, Alter und Bundesländern  
(1.1.2012)

Table 13:  
Population of foreign origin by sex,  
age and Länder  
(2012-01-01)





**Tabelle 13: Bevölkerung ausländischer Herkunft nach Geschlecht, Alter und Bundesländern (1. Jänner 2012)**

Table 13: Population of foreign origin by sex, age and Länder (2012-01-01)

Geschlecht, Alter (in vollendeten Jahren)	Bevölkerung insgesamt	im Inland geborene österreichische Staatsan- gehörige	Bevölkerung ausländischer Herkunft					im Ausland geborene österr. Staats- angehörige
			insgesamt		ausländische Staatsangehörige			
			abs.	in %	insgesamt	im Ausland geboren	im Inland geboren	
<b>Österreich</b>								
<b>Gesamt</b>	<b>8.443.018</b>	<b>6.949.643</b>	<b>1.493.375</b>	<b>17,7</b>	<b>970.541</b>	<b>826.172</b>	<b>144.369</b>	<b>522.834</b>
0 bis 4 Jahre	393.847	333.009	60.838	15,4	56.543	8.839	47.704	4.295
5 bis 9 Jahre	406.309	352.006	54.303	13,4	48.002	18.704	29.298	6.301
10 bis 14 Jahre	424.205	367.580	56.625	13,3	46.739	26.940	19.799	9.886
15 bis 19 Jahre	489.618	426.611	63.007	12,9	49.589	31.405	18.184	13.418
20 bis 24 Jahre	531.963	426.099	105.864	19,9	77.355	71.108	6.247	28.509
25 bis 29 Jahre	555.674	421.083	134.591	24,2	106.722	102.318	4.404	27.869
30 bis 34 Jahre	545.679	403.974	141.705	26,0	112.703	107.179	5.524	29.002
35 bis 39 Jahre	567.151	427.871	139.280	24,6	98.619	93.612	5.007	40.661
40 bis 44 Jahre	677.979	534.128	143.851	21,2	88.064	86.390	1.674	55.787
45 bis 49 Jahre	714.875	584.703	130.172	18,2	75.569	74.432	1.137	54.603
50 bis 54 Jahre	633.398	530.795	102.603	16,2	58.675	57.781	894	43.928
55 bis 59 Jahre	523.036	429.492	93.544	17,9	52.974	52.241	733	40.570
60 bis 64 Jahre	480.380	405.436	74.944	15,6	41.502	40.696	806	33.442
65 bis 69 Jahre	403.773	341.213	62.560	15,5	23.725	22.887	838	38.835
70 bis 74 Jahre	415.388	364.317	51.071	12,3	16.058	15.416	642	35.013
75 bis 79 Jahre	262.189	231.117	31.072	11,9	8.829	8.481	348	22.243
80 bis 84 Jahre	218.044	196.296	21.748	10,0	4.916	4.449	467	16.832
85 bis 89 Jahre	141.454	124.394	17.060	12,1	2.743	2.296	447	14.317
90 bis 94 Jahre	47.626	40.585	7.041	14,8	958	789	169	6.083
95 bis 99 Jahre	9.232	7.926	1.306	14,1	207	170	37	1.099
100 Jahre und älter	1.198	1.008	190	15,9	49	39	10	141
<b>Männer</b>	<b>4.118.035</b>	<b>3.397.727</b>	<b>720.308</b>	<b>17,5</b>	<b>489.639</b>	<b>413.944</b>	<b>75.695</b>	<b>230.669</b>
0 bis 4 Jahre	202.285	170.949	31.336	15,5	29.078	4.565	24.513	2.258
5 bis 9 Jahre	207.883	180.068	27.815	13,4	24.661	9.590	15.071	3.154
10 bis 14 Jahre	217.467	188.408	29.059	13,4	24.133	13.883	10.250	4.926
15 bis 19 Jahre	251.511	218.531	32.980	13,1	26.187	16.890	9.297	6.793
20 bis 24 Jahre	269.844	217.992	51.852	19,2	37.690	34.411	3.279	14.162
25 bis 29 Jahre	279.148	214.048	65.100	23,3	51.578	49.045	2.533	13.522
30 bis 34 Jahre	274.319	205.786	68.533	25,0	55.334	51.923	3.411	13.199
35 bis 39 Jahre	281.762	216.839	64.923	23,0	48.100	45.009	3.091	16.823
40 bis 44 Jahre	340.034	270.247	69.787	20,5	44.572	43.592	980	25.215
45 bis 49 Jahre	360.578	293.490	67.088	18,6	39.548	38.875	673	27.540
50 bis 54 Jahre	317.246	265.388	51.858	16,3	30.855	30.249	606	21.003
55 bis 59 Jahre	255.978	211.798	44.180	17,3	27.336	26.865	471	16.844
60 bis 64 Jahre	231.890	195.797	36.093	15,6	22.512	22.020	492	13.581
65 bis 69 Jahre	189.776	160.851	28.925	15,2	12.340	11.921	419	16.585
70 bis 74 Jahre	190.408	167.125	23.283	12,2	8.106	7.839	267	15.177
75 bis 79 Jahre	111.153	98.022	13.131	11,8	4.211	4.094	117	8.920
80 bis 84 Jahre	83.271	75.096	8.175	9,8	2.124	2.002	122	6.051
85 bis 89 Jahre	40.230	35.892	4.338	10,8	911	841	70	3.427
90 bis 94 Jahre	11.249	9.693	1.556	13,8	293	270	23	1.263
95 bis 99 Jahre	1.790	1.540	250	14,0	48	45	3	202
100 Jahre und älter	213	167	46	21,6	22	15	7	24
<b>Frauen</b>	<b>4.324.983</b>	<b>3.551.916</b>	<b>773.067</b>	<b>17,9</b>	<b>480.902</b>	<b>412.228</b>	<b>68.674</b>	<b>292.165</b>
0 bis 4 Jahre	191.562	162.060	29.502	15,4	27.465	4.274	23.191	2.037
5 bis 9 Jahre	198.426	171.938	26.488	13,3	23.341	9.114	14.227	3.147
10 bis 14 Jahre	206.738	179.172	27.566	13,3	22.606	13.057	9.549	4.960
15 bis 19 Jahre	238.107	208.080	30.027	12,6	23.402	14.515	8.887	6.625
20 bis 24 Jahre	262.119	208.107	54.012	20,6	39.665	36.697	2.968	14.347
25 bis 29 Jahre	276.526	207.035	69.491	25,1	55.144	53.273	1.871	14.347
30 bis 34 Jahre	271.360	198.188	73.172	27,0	57.369	55.256	2.113	15.803
35 bis 39 Jahre	285.389	211.032	74.357	26,1	50.519	48.603	1.916	23.838
40 bis 44 Jahre	337.945	263.881	74.064	21,9	43.492	42.798	694	30.572
45 bis 49 Jahre	354.297	291.213	63.084	17,8	36.021	35.557	464	27.063
50 bis 54 Jahre	316.152	265.407	50.745	16,1	27.820	27.532	288	22.925
55 bis 59 Jahre	267.058	217.694	49.364	18,5	25.638	25.376	262	23.726
60 bis 64 Jahre	248.490	209.639	38.851	15,6	18.990	18.676	314	19.861
65 bis 69 Jahre	213.997	180.362	33.635	15,7	11.385	10.966	419	22.250
70 bis 74 Jahre	224.980	197.192	27.788	12,4	7.952	7.577	375	19.836
75 bis 79 Jahre	151.036	133.095	17.941	11,9	4.618	4.387	231	13.323
80 bis 84 Jahre	134.773	121.200	13.573	10,1	2.792	2.447	345	10.781
85 bis 89 Jahre	101.224	88.502	12.722	12,6	1.832	1.455	377	10.890
90 bis 94 Jahre	36.377	30.892	5.485	15,1	665	519	146	4.820
95 bis 99 Jahre	7.442	6.386	1.056	14,2	159	125	34	897
100 Jahre und älter	985	841	144	14,6	27	24	3	117

**Tabelle 13: Bevölkerung ausländischer Herkunft nach Geschlecht, Alter und Bundesländern (1. Jänner 2012)**

Table 13: Population of foreign origin by sex, age and Länder (2012-01-01)

Geschlecht, Alter (in vollendeten Jahren)	Bevölkerung insgesamt	im Inland geborene österreichische Staatsan- gehörige	Bevölkerung ausländischer Herkunft					
			insgesamt		ausländische Staatsangehörige			im Ausland geborene österr. Staats- angehörige
			abs.	in %	insgesamt	im Ausland geboren	im Inland geboren	
<b>Burgenland</b>								
<b>Gesamt</b>	<b>286.215</b>	<b>258.317</b>	<b>27.898</b>	<b>9,7</b>	<b>17.369</b>	<b>15.359</b>	<b>2.010</b>	<b>10.529</b>
0 bis 4 Jahre	11.638	10.586	1.052	9,0	943	279	664	109
5 bis 9 Jahre	12.668	11.589	1.079	8,5	924	508	416	155
10 bis 14 Jahre	13.579	12.451	1.128	8,3	907	588	319	221
15 bis 19 Jahre	15.162	13.996	1.166	7,7	912	638	274	254
20 bis 24 Jahre	15.260	13.640	1.620	10,6	1.089	1.026	63	531
25 bis 29 Jahre	15.934	13.919	2.015	12,6	1.510	1.469	41	505
30 bis 34 Jahre	16.970	14.517	2.453	14,5	1.954	1.920	34	499
35 bis 39 Jahre	19.190	16.457	2.733	14,2	1.941	1.902	39	792
40 bis 44 Jahre	22.534	19.643	2.891	12,8	1.747	1.728	19	1.144
45 bis 49 Jahre	24.402	21.827	2.575	10,6	1.467	1.458	9	1.108
50 bis 54 Jahre	23.375	21.294	2.081	8,9	1.144	1.131	13	937
55 bis 59 Jahre	20.530	18.628	1.902	9,3	1.075	1.068	7	827
60 bis 64 Jahre	19.132	17.791	1.341	7,0	669	658	11	672
65 bis 69 Jahre	12.461	11.260	1.201	9,6	417	399	18	784
70 bis 74 Jahre	15.449	14.481	968	6,3	276	257	19	692
75 bis 79 Jahre	11.385	10.740	645	5,7	199	172	27	446
80 bis 84 Jahre	8.880	8.420	460	5,2	105	88	17	355
85 bis 89 Jahre	5.674	5.261	413	7,3	61	51	10	352
90 bis 94 Jahre	1.734	1.581	153	8,8	23	16	7	130
95 bis 99 Jahre	230	211	19	8,3	6	3	3	13
100 Jahre und älter	28	25	3	10,7	-	-	-	3
<b>Männer</b>	<b>139.829</b>	<b>127.254</b>	<b>12.575</b>	<b>9,0</b>	<b>8.086</b>	<b>7.068</b>	<b>1.018</b>	<b>4.489</b>
0 bis 4 Jahre	5.902	5.370	532	9,0	477	149	328	55
5 bis 9 Jahre	6.470	5.906	564	8,7	491	264	227	73
10 bis 14 Jahre	6.961	6.384	577	8,3	466	304	162	111
15 bis 19 Jahre	7.743	7.138	605	7,8	495	355	140	110
20 bis 24 Jahre	7.914	7.090	824	10,4	545	508	37	279
25 bis 29 Jahre	8.035	7.089	946	11,8	685	661	24	261
30 bis 34 Jahre	8.389	7.398	991	11,8	771	754	17	220
35 bis 39 Jahre	9.470	8.434	1.036	10,9	769	745	24	267
40 bis 44 Jahre	11.331	10.096	1.235	10,9	753	744	9	482
45 bis 49 Jahre	12.396	11.215	1.181	9,5	671	667	4	510
50 bis 54 Jahre	11.854	10.851	1.003	8,5	559	551	8	444
55 bis 59 Jahre	10.421	9.550	871	8,4	558	554	4	313
60 bis 64 Jahre	9.531	8.963	568	6,0	319	312	7	249
65 bis 69 Jahre	6.107	5.565	542	8,9	210	204	6	332
70 bis 74 Jahre	7.252	6.789	463	6,4	141	133	8	322
75 bis 79 Jahre	4.766	4.467	299	6,3	98	92	6	201
80 bis 84 Jahre	3.288	3.096	192	5,8	48	44	4	144
85 bis 89 Jahre	1.554	1.436	118	7,6	24	22	2	94
90 bis 94 Jahre	413	385	28	6,8	6	5	1	22
95 bis 99 Jahre	30	30	-	-	-	-	-	-
100 Jahre und älter	2	2	-	-	-	-	-	-
<b>Frauen</b>	<b>146.386</b>	<b>131.063</b>	<b>15.323</b>	<b>10,5</b>	<b>9.283</b>	<b>8.291</b>	<b>992</b>	<b>6.040</b>
0 bis 4 Jahre	5.736	5.216	520	9,1	466	130	336	54
5 bis 9 Jahre	6.198	5.683	515	8,3	433	244	189	82
10 bis 14 Jahre	6.618	6.067	551	8,3	441	284	157	110
15 bis 19 Jahre	7.419	6.858	561	7,6	417	283	134	144
20 bis 24 Jahre	7.346	6.550	796	10,8	544	518	26	252
25 bis 29 Jahre	7.899	6.830	1.069	13,5	825	808	17	244
30 bis 34 Jahre	8.581	7.119	1.462	17,0	1.183	1.166	17	279
35 bis 39 Jahre	9.720	8.023	1.697	17,5	1.172	1.157	15	525
40 bis 44 Jahre	11.203	9.547	1.656	14,8	994	984	10	662
45 bis 49 Jahre	12.006	10.612	1.394	11,6	796	791	5	598
50 bis 54 Jahre	11.521	10.443	1.078	9,4	585	580	5	493
55 bis 59 Jahre	10.109	9.078	1.031	10,2	517	514	3	514
60 bis 64 Jahre	9.601	8.828	773	8,1	350	346	4	423
65 bis 69 Jahre	6.354	5.695	659	10,4	207	195	12	452
70 bis 74 Jahre	8.197	7.692	505	6,2	135	124	11	370
75 bis 79 Jahre	6.619	6.273	346	5,2	101	80	21	245
80 bis 84 Jahre	5.592	5.324	268	4,8	57	44	13	211
85 bis 89 Jahre	4.120	3.825	295	7,2	37	29	8	258
90 bis 94 Jahre	1.321	1.196	125	9,5	17	11	6	108
95 bis 99 Jahre	200	181	19	9,5	6	3	3	13
100 Jahre und älter	26	23	3	11,5	-	-	-	3

**Tabelle 13: Bevölkerung ausländischer Herkunft nach Geschlecht, Alter und Bundesländern (1. Jänner 2012)**

Table 13: Population of foreign origin by sex, age and Länder (2012-01-01)

Geschlecht, Alter (in vollendeten Jahren)	Bevölkerung insgesamt	im Inland geborene österreichische Staatsan- gehörige	Bevölkerung ausländischer Herkunft					
			insgesamt		ausländische Staatsangehörige			im Ausland geborene österr. Staats- angehörige
			abs.	in %	insgesamt	im Ausland geboren	im Inland geboren	
<b>Kärnten</b>								
<b>Gesamt</b>	<b>557.773</b>	<b>495.985</b>	<b>61.788</b>	<b>11,1</b>	<b>40.724</b>	<b>34.421</b>	<b>6.303</b>	<b>21.064</b>
0 bis 4 Jahre	23.619	21.469	2.150	9,1	1.929	373	1.556	221
5 bis 9 Jahre	25.381	23.047	2.334	9,2	1.978	854	1.124	356
10 bis 14 Jahre	27.778	25.082	2.696	9,7	2.265	1.084	1.181	431
15 bis 19 Jahre	32.389	29.475	2.914	9,0	2.332	1.186	1.146	582
20 bis 24 Jahre	31.201	27.259	3.942	12,6	2.860	2.650	210	1.082
25 bis 29 Jahre	33.170	28.675	4.495	13,6	3.480	3.371	109	1.015
30 bis 34 Jahre	32.484	27.897	4.587	14,1	3.536	3.409	127	1.051
35 bis 39 Jahre	34.664	29.814	4.850	14,0	3.444	3.333	111	1.406
40 bis 44 Jahre	43.890	37.989	5.901	13,4	3.955	3.895	60	1.946
45 bis 49 Jahre	47.607	41.988	5.619	11,8	3.742	3.681	61	1.877
50 bis 54 Jahre	44.778	40.307	4.471	10,0	3.076	2.995	81	1.395
55 bis 59 Jahre	38.049	34.130	3.919	10,3	2.595	2.540	55	1.324
60 bis 64 Jahre	33.730	30.620	3.110	9,2	1.899	1.836	63	1.211
65 bis 69 Jahre	28.414	25.219	3.195	11,2	1.304	1.202	102	1.891
70 bis 74 Jahre	29.575	26.684	2.891	9,8	1.039	934	105	1.852
75 bis 79 Jahre	19.078	17.347	1.731	9,1	556	518	38	1.175
80 bis 84 Jahre	16.850	15.606	1.244	7,4	357	283	74	887
85 bis 89 Jahre	10.723	9.568	1.155	10,8	270	201	69	885
90 bis 94 Jahre	3.635	3.150	485	13,3	91	65	26	394
95 bis 99 Jahre	667	577	90	13,5	15	11	4	75
100 Jahre und älter	91	82	9	9,9	1	-	1	8
<b>Männer</b>	<b>270.735</b>	<b>241.634</b>	<b>29.101</b>	<b>10,7</b>	<b>20.474</b>	<b>17.314</b>	<b>3.160</b>	<b>8.627</b>
0 bis 4 Jahre	12.131	11.043	1.088	9,0	968	187	781	120
5 bis 9 Jahre	12.944	11.766	1.178	9,1	1.009	425	584	169
10 bis 14 Jahre	14.147	12.744	1.403	9,9	1.189	575	614	214
15 bis 19 Jahre	16.701	15.179	1.522	9,1	1.236	645	591	286
20 bis 24 Jahre	16.084	14.104	1.980	12,3	1.442	1.344	98	538
25 bis 29 Jahre	16.748	14.534	2.214	13,2	1.735	1.675	60	479
30 bis 34 Jahre	16.346	14.231	2.115	12,9	1.656	1.583	73	459
35 bis 39 Jahre	17.294	15.179	2.115	12,2	1.551	1.487	64	564
40 bis 44 Jahre	21.806	19.105	2.701	12,4	1.890	1.857	33	811
45 bis 49 Jahre	23.666	20.835	2.831	12,0	1.918	1.885	33	913
50 bis 54 Jahre	22.364	20.099	2.265	10,1	1.620	1.565	55	645
55 bis 59 Jahre	18.649	16.804	1.845	9,9	1.373	1.345	28	472
60 bis 64 Jahre	16.280	14.876	1.404	8,6	1.026	993	33	378
65 bis 69 Jahre	13.385	11.930	1.455	10,9	697	654	43	758
70 bis 74 Jahre	13.497	12.224	1.273	9,4	557	527	30	716
75 bis 79 Jahre	8.008	7.273	735	9,2	318	305	13	417
80 bis 84 Jahre	6.407	5.926	481	7,5	157	139	18	324
85 bis 89 Jahre	3.202	2.862	340	10,6	94	88	6	246
90 bis 94 Jahre	941	801	140	14,9	33	31	2	107
95 bis 99 Jahre	116	101	15	12,9	4	4	-	11
100 Jahre und älter	19	18	1	5,3	1	-	1	-
<b>Frauen</b>	<b>287.038</b>	<b>254.351</b>	<b>32.687</b>	<b>11,4</b>	<b>20.250</b>	<b>17.107</b>	<b>3.143</b>	<b>12.437</b>
0 bis 4 Jahre	11.488	10.426	1.062	9,2	961	186	775	101
5 bis 9 Jahre	12.437	11.281	1.156	9,3	969	429	540	187
10 bis 14 Jahre	13.631	12.338	1.293	9,5	1.076	509	567	217
15 bis 19 Jahre	15.688	14.296	1.392	8,9	1.096	541	555	296
20 bis 24 Jahre	15.117	13.155	1.962	13,0	1.418	1.306	112	544
25 bis 29 Jahre	16.422	14.141	2.281	13,9	1.745	1.696	49	536
30 bis 34 Jahre	16.138	13.666	2.472	15,3	1.880	1.826	54	592
35 bis 39 Jahre	17.370	14.635	2.735	15,7	1.893	1.846	47	842
40 bis 44 Jahre	22.084	18.884	3.200	14,5	2.065	2.038	27	1.135
45 bis 49 Jahre	23.941	21.153	2.788	11,6	1.824	1.796	28	964
50 bis 54 Jahre	22.414	20.208	2.206	9,8	1.456	1.430	26	750
55 bis 59 Jahre	19.400	17.326	2.074	10,7	1.222	1.195	27	852
60 bis 64 Jahre	17.450	15.744	1.706	9,8	873	843	30	833
65 bis 69 Jahre	15.029	13.289	1.740	11,6	607	548	59	1.133
70 bis 74 Jahre	16.078	14.460	1.618	10,1	482	407	75	1.136
75 bis 79 Jahre	11.070	10.074	996	9,0	238	213	25	758
80 bis 84 Jahre	10.443	9.680	763	7,3	200	144	56	563
85 bis 89 Jahre	7.521	6.706	815	10,8	176	113	63	639
90 bis 94 Jahre	2.694	2.349	345	12,8	58	34	24	287
95 bis 99 Jahre	551	476	75	13,6	11	7	4	64
100 Jahre und älter	72	64	8	11,1	-	-	-	8

**Tabelle 13: Bevölkerung ausländischer Herkunft nach Geschlecht, Alter und Bundesländern (1. Jänner 2012)**

Table 13: Population of foreign origin by sex, age and Länder (2012-01-01)

Geschlecht, Alter (in vollendeten Jahren)	Bevölkerung insgesamt	im Inland geborene österreichische Staatsan- gehörige	Bevölkerung ausländischer Herkunft					
			insgesamt		ausländische Staatsangehörige			im Ausland geborene österr. Staats- angehörige
			abs.	in %	insgesamt	im Ausland geboren	im Inland geboren	
<b>Niederösterreich</b>								
<b>Gesamt</b>	<b>1.617.455</b>	<b>1.429.107</b>	<b>188.348</b>	<b>11,6</b>	<b>115.881</b>	<b>97.590</b>	<b>18.291</b>	<b>72.467</b>
0 bis 4 Jahre	72.442	65.290	7.152	9,9	6.584	1.106	5.478	568
5 bis 9 Jahre	79.714	72.408	7.306	9,2	6.386	2.374	4.012	920
10 bis 14 Jahre	84.067	76.721	7.346	8,7	6.127	3.397	2.730	1.219
15 bis 19 Jahre	96.122	87.979	8.143	8,5	6.487	3.906	2.581	1.656
20 bis 24 Jahre	93.735	82.506	11.229	12,0	7.789	6.867	922	3.440
25 bis 29 Jahre	91.784	77.509	14.275	15,6	10.893	10.348	545	3.382
30 bis 34 Jahre	93.064	76.667	16.397	17,6	12.523	11.900	623	3.874
35 bis 39 Jahre	106.193	88.264	17.929	16,9	12.087	11.539	548	5.842
40 bis 44 Jahre	133.508	114.156	19.352	14,5	11.174	10.989	185	8.178
45 bis 49 Jahre	141.318	124.141	17.177	12,2	9.742	9.615	127	7.435
50 bis 54 Jahre	124.633	111.337	13.296	10,7	7.425	7.342	83	5.871
55 bis 59 Jahre	101.753	89.785	11.968	11,8	6.644	6.570	74	5.324
60 bis 64 Jahre	96.089	86.077	10.012	10,4	5.225	5.143	82	4.787
65 bis 69 Jahre	78.445	69.215	9.230	11,8	2.888	2.802	86	6.342
70 bis 74 Jahre	86.822	79.688	7.134	8,2	1.973	1.912	61	5.161
75 bis 79 Jahre	54.721	50.661	4.060	7,4	980	935	45	3.080
80 bis 84 Jahre	44.499	41.589	2.910	6,5	544	499	45	2.366
85 bis 89 Jahre	27.685	25.429	2.256	8,1	273	233	40	1.983
90 bis 94 Jahre	8.944	7.972	972	10,9	102	85	17	870
95 bis 99 Jahre	1.700	1.516	184	10,8	32	25	7	152
100 Jahre und älter	217	197	20	9,2	3	3	-	17
<b>Männer</b>	<b>793.173</b>	<b>703.048</b>	<b>90.125</b>	<b>11,4</b>	<b>58.069</b>	<b>48.342</b>	<b>9.727</b>	<b>32.056</b>
0 bis 4 Jahre	37.264	33.551	3.713	10,0	3.399	548	2.851	314
5 bis 9 Jahre	40.971	37.223	3.748	9,1	3.279	1.210	2.069	469
10 bis 14 Jahre	43.324	39.529	3.795	8,8	3.210	1.743	1.467	585
15 bis 19 Jahre	49.461	45.085	4.376	8,8	3.571	2.236	1.335	805
20 bis 24 Jahre	48.247	42.623	5.624	11,7	3.860	3.357	503	1.764
25 bis 29 Jahre	46.391	39.523	6.868	14,8	5.223	4.909	314	1.645
30 bis 34 Jahre	46.718	39.056	7.662	16,4	5.933	5.532	401	1.729
35 bis 39 Jahre	52.157	44.333	7.824	15,0	5.553	5.223	330	2.271
40 bis 44 Jahre	66.605	57.545	9.060	13,6	5.443	5.343	100	3.617
45 bis 49 Jahre	71.462	62.762	8.700	12,2	5.019	4.942	77	3.681
50 bis 54 Jahre	63.011	56.367	6.644	10,5	3.928	3.872	56	2.716
55 bis 59 Jahre	50.551	44.922	5.629	11,1	3.401	3.352	49	2.228
60 bis 64 Jahre	46.922	42.099	4.823	10,3	2.874	2.825	49	1.949
65 bis 69 Jahre	37.547	33.191	4.356	11,6	1.495	1.443	52	2.861
70 bis 74 Jahre	40.976	37.489	3.487	8,5	1.024	995	29	2.463
75 bis 79 Jahre	23.834	21.941	1.893	7,9	486	465	21	1.407
80 bis 84 Jahre	17.305	16.169	1.136	6,6	229	220	9	907
85 bis 89 Jahre	7.980	7.442	538	6,7	108	97	11	430
90 bis 94 Jahre	2.090	1.885	205	9,8	29	26	3	176
95 bis 99 Jahre	326	288	38	11,7	4	3	1	34
100 Jahre und älter	31	25	6	19,4	1	1	-	5
<b>Frauen</b>	<b>824.282</b>	<b>726.059</b>	<b>98.223</b>	<b>11,9</b>	<b>57.812</b>	<b>49.248</b>	<b>8.564</b>	<b>40.411</b>
0 bis 4 Jahre	35.178	31.739	3.439	9,8	3.185	558	2.627	254
5 bis 9 Jahre	38.743	35.185	3.558	9,2	3.107	1.164	1.943	451
10 bis 14 Jahre	40.743	37.192	3.551	8,7	2.917	1.654	1.263	634
15 bis 19 Jahre	46.661	42.894	3.767	8,1	2.916	1.670	1.246	851
20 bis 24 Jahre	45.488	39.883	5.605	12,3	3.929	3.510	419	1.676
25 bis 29 Jahre	45.393	37.986	7.407	16,3	5.670	5.439	231	1.737
30 bis 34 Jahre	46.346	37.611	8.735	18,8	6.590	6.368	222	2.145
35 bis 39 Jahre	54.036	43.931	10.105	18,7	6.534	6.316	218	3.571
40 bis 44 Jahre	66.903	56.611	10.292	15,4	5.731	5.646	85	4.561
45 bis 49 Jahre	69.856	61.379	8.477	12,1	4.723	4.673	50	3.754
50 bis 54 Jahre	61.622	54.970	6.652	10,8	3.497	3.470	27	3.155
55 bis 59 Jahre	51.202	44.863	6.339	12,4	3.243	3.218	25	3.096
60 bis 64 Jahre	49.167	43.978	5.189	10,6	2.351	2.318	33	2.838
65 bis 69 Jahre	40.898	36.024	4.874	11,9	1.393	1.359	34	3.481
70 bis 74 Jahre	45.846	42.199	3.647	8,0	949	917	32	2.698
75 bis 79 Jahre	30.887	28.720	2.167	7,0	494	470	24	1.673
80 bis 84 Jahre	27.194	25.420	1.774	6,5	315	279	36	1.459
85 bis 89 Jahre	19.705	17.987	1.718	8,7	165	136	29	1.553
90 bis 94 Jahre	6.854	6.087	767	11,2	73	59	14	694
95 bis 99 Jahre	1.374	1.228	146	10,6	28	22	6	118
100 Jahre und älter	186	172	14	7,5	2	2	-	12

**Tabelle 13: Bevölkerung ausländischer Herkunft nach Geschlecht, Alter und Bundesländern (1. Jänner 2012)**

Table 13: Population of foreign origin by sex, age and Länder (2012-01-01)

Geschlecht, Alter (in vollendeten Jahren)	Bevölkerung insgesamt	im Inland geborene österreichische Staatsan- gehörige	Bevölkerung ausländischer Herkunft					
			insgesamt		ausländische Staatsangehörige			im Ausland geborene österr. Staats- angehörige
			abs.	in %	insgesamt	im Ausland geboren	im Inland geboren	
<b>Oberösterreich</b>								
<b>Gesamt</b>	<b>1.416.772</b>	<b>1.219.462</b>	<b>197.310</b>	<b>13,9</b>	<b>120.176</b>	<b>99.481</b>	<b>20.695</b>	<b>77.134</b>
0 bis 4 Jahre	68.367	59.959	8.408	12,3	7.744	1.109	6.635	664
5 bis 9 Jahre	70.972	63.169	7.803	11,0	6.913	2.422	4.491	890
10 bis 14 Jahre	75.997	67.482	8.515	11,2	6.897	3.749	3.148	1.618
15 bis 19 Jahre	88.918	79.645	9.273	10,4	7.161	4.064	3.097	2.112
20 bis 24 Jahre	88.820	75.079	13.741	15,5	9.061	8.323	738	4.680
25 bis 29 Jahre	91.004	73.984	17.020	18,7	12.687	12.303	384	4.333
30 bis 34 Jahre	87.937	70.411	17.526	19,9	13.241	12.691	550	4.285
35 bis 39 Jahre	91.301	73.878	17.423	19,1	11.615	11.066	549	5.808
40 bis 44 Jahre	111.761	92.759	19.002	17,0	11.000	10.817	183	8.002
45 bis 49 Jahre	121.658	104.340	17.318	14,2	9.545	9.372	173	7.773
50 bis 54 Jahre	109.206	96.184	13.022	11,9	7.360	7.215	145	5.662
55 bis 59 Jahre	89.129	78.457	10.672	12,0	6.115	6.006	109	4.557
60 bis 64 Jahre	77.409	69.228	8.181	10,6	4.667	4.544	123	3.514
65 bis 69 Jahre	62.765	54.628	8.137	13,0	2.521	2.409	112	5.616
70 bis 74 Jahre	67.292	59.432	7.860	11,7	1.788	1.696	92	6.072
75 bis 79 Jahre	45.779	40.718	5.061	11,1	894	855	39	4.167
80 bis 84 Jahre	36.373	32.465	3.908	10,7	511	458	53	3.397
85 bis 89 Jahre	22.872	19.773	3.099	13,5	306	255	51	2.793
90 bis 94 Jahre	7.677	6.556	1.121	14,6	116	98	18	1.005
95 bis 99 Jahre	1.383	1.187	196	14,2	29	24	5	167
100 Jahre und älter	152	128	24	15,8	5	5	-	19
<b>Männer</b>	<b>697.033</b>	<b>600.850</b>	<b>96.183</b>	<b>13,8</b>	<b>61.256</b>	<b>50.485</b>	<b>10.771</b>	<b>34.927</b>
0 bis 4 Jahre	35.160	30.865	4.295	12,2	3.958	598	3.360	337
5 bis 9 Jahre	36.176	32.230	3.946	10,9	3.509	1.212	2.297	437
10 bis 14 Jahre	38.963	34.612	4.351	11,2	3.569	1.933	1.636	782
15 bis 19 Jahre	45.733	40.891	4.842	10,6	3.760	2.172	1.588	1.082
20 bis 24 Jahre	45.651	38.896	6.755	14,8	4.492	4.096	396	2.263
25 bis 29 Jahre	46.086	37.774	8.312	18,0	6.244	6.013	231	2.068
30 bis 34 Jahre	44.912	36.297	8.615	19,2	6.687	6.354	333	1.928
35 bis 39 Jahre	45.826	37.737	8.089	17,7	5.684	5.366	318	2.405
40 bis 44 Jahre	56.643	47.277	9.366	16,5	5.586	5.481	105	3.780
45 bis 49 Jahre	61.695	52.607	9.088	14,7	5.053	4.951	102	4.035
50 bis 54 Jahre	55.077	48.342	6.735	12,2	3.843	3.731	112	2.892
55 bis 59 Jahre	44.499	39.156	5.343	12,0	3.213	3.133	80	2.130
60 bis 64 Jahre	37.952	33.663	4.289	11,3	2.601	2.523	78	1.688
65 bis 69 Jahre	29.842	25.985	3.857	12,9	1.346	1.289	57	2.511
70 bis 74 Jahre	30.700	27.105	3.595	11,7	924	883	41	2.671
75 bis 79 Jahre	19.513	17.458	2.055	10,5	421	406	15	1.634
80 bis 84 Jahre	14.074	12.621	1.453	10,3	226	215	11	1.227
85 bis 89 Jahre	6.370	5.493	877	13,8	103	95	8	774
90 bis 94 Jahre	1.833	1.561	272	14,8	30	28	2	242
95 bis 99 Jahre	299	255	44	14,7	7	6	1	37
100 Jahre und älter	29	25	4	13,8	-	-	-	4
<b>Frauen</b>	<b>719.739</b>	<b>618.612</b>	<b>101.127</b>	<b>14,1</b>	<b>58.920</b>	<b>48.996</b>	<b>9.924</b>	<b>42.207</b>
0 bis 4 Jahre	33.207	29.094	4.113	12,4	3.786	511	3.275	327
5 bis 9 Jahre	34.796	30.939	3.857	11,1	3.404	1.210	2.194	453
10 bis 14 Jahre	37.034	32.870	4.164	11,2	3.328	1.816	1.512	836
15 bis 19 Jahre	43.185	38.754	4.431	10,3	3.401	1.892	1.509	1.030
20 bis 24 Jahre	43.169	36.183	6.986	16,2	4.569	4.227	342	2.417
25 bis 29 Jahre	44.918	36.210	8.708	19,4	6.443	6.290	153	2.265
30 bis 34 Jahre	43.025	34.114	8.911	20,7	6.554	6.337	217	2.357
35 bis 39 Jahre	45.475	36.141	9.334	20,5	5.931	5.700	231	3.403
40 bis 44 Jahre	55.118	45.482	9.636	17,5	5.414	5.336	78	4.222
45 bis 49 Jahre	59.963	51.733	8.230	13,7	4.492	4.421	71	3.738
50 bis 54 Jahre	54.129	47.842	6.287	11,6	3.517	3.484	33	2.770
55 bis 59 Jahre	44.630	39.301	5.329	11,9	2.902	2.873	29	2.427
60 bis 64 Jahre	39.457	35.565	3.892	9,9	2.066	2.021	45	1.826
65 bis 69 Jahre	32.923	28.643	4.280	13,0	1.175	1.120	55	3.105
70 bis 74 Jahre	36.592	32.327	4.265	11,7	864	813	51	3.401
75 bis 79 Jahre	26.266	23.260	3.006	11,4	473	449	24	2.533
80 bis 84 Jahre	22.299	19.844	2.455	11,0	285	243	42	2.170
85 bis 89 Jahre	16.502	14.280	2.222	13,5	203	160	43	2.019
90 bis 94 Jahre	5.844	4.995	849	14,5	86	70	16	763
95 bis 99 Jahre	1.084	932	152	14,0	22	18	4	130
100 Jahre und älter	123	103	20	16,3	5	5	-	15

**Tabelle 13: Bevölkerung ausländischer Herkunft nach Geschlecht, Alter und Bundesländern (1. Jänner 2012)**

Table 13: Population of foreign origin by sex, age and Länder (2012-01-01)

Geschlecht, Alter (in vollendeten Jahren)	Bevölkerung insgesamt	im Inland geborene österreichische Staatsan- gehörige	Bevölkerung ausländischer Herkunft					
			insgesamt		ausländische Staatsangehörige			im Ausland geborene österr. Staats- angehörige
			abs.	in %	insgesamt	im Ausland geboren	im Inland geboren	
<b>Salzburg</b>								
<b>Gesamt</b>	<b>534.122</b>	<b>434.846</b>	<b>99.276</b>	<b>18,6</b>	<b>70.682</b>	<b>58.558</b>	<b>12.124</b>	<b>28.594</b>
0 bis 4 Jahre	25.250	21.581	3.669	14,5	3.374	513	2.861	295
5 bis 9 Jahre	26.489	22.725	3.764	14,2	3.366	1.100	2.266	398
10 bis 14 Jahre	28.581	24.397	4.184	14,6	3.594	1.503	2.091	590
15 bis 19 Jahre	32.220	27.617	4.603	14,3	3.896	1.872	2.024	707
20 bis 24 Jahre	32.660	25.978	6.682	20,5	5.294	4.667	627	1.388
25 bis 29 Jahre	35.497	27.070	8.427	23,7	7.098	6.629	469	1.329
30 bis 34 Jahre	35.080	26.329	8.751	24,9	7.311	6.751	560	1.440
35 bis 39 Jahre	35.520	26.702	8.818	24,8	6.696	6.317	379	2.122
40 bis 44 Jahre	43.359	34.087	9.272	21,4	6.513	6.375	138	2.759
45 bis 49 Jahre	45.106	36.376	8.730	19,4	5.986	5.838	148	2.744
50 bis 54 Jahre	39.834	33.006	6.828	17,1	4.689	4.598	91	2.139
55 bis 59 Jahre	33.828	27.286	6.542	19,3	4.464	4.364	100	2.078
60 bis 64 Jahre	30.662	25.419	5.243	17,1	3.520	3.420	100	1.723
65 bis 69 Jahre	26.067	21.683	4.384	16,8	1.965	1.881	84	2.419
70 bis 74 Jahre	24.878	20.987	3.891	15,6	1.396	1.343	53	2.495
75 bis 79 Jahre	15.252	13.067	2.185	14,3	718	686	32	1.467
80 bis 84 Jahre	12.606	11.109	1.497	11,9	428	393	35	1.069
85 bis 89 Jahre	7.811	6.656	1.155	14,8	254	210	44	901
90 bis 94 Jahre	2.837	2.310	527	18,6	87	70	17	440
95 bis 99 Jahre	506	403	103	20,4	20	19	1	83
100 Jahre und älter	79	58	21	26,6	13	9	4	8
<b>Männer</b>	<b>259.563</b>	<b>212.162</b>	<b>47.401</b>	<b>18,3</b>	<b>35.401</b>	<b>29.042</b>	<b>6.359</b>	<b>12.000</b>
0 bis 4 Jahre	12.890	11.066	1.824	14,2	1.684	249	1.435	140
5 bis 9 Jahre	13.589	11.709	1.880	13,8	1.695	549	1.146	185
10 bis 14 Jahre	14.677	12.595	2.082	14,2	1.781	717	1.064	301
15 bis 19 Jahre	16.585	14.207	2.378	14,3	2.011	988	1.023	367
20 bis 24 Jahre	16.669	13.418	3.251	19,5	2.588	2.245	343	663
25 bis 29 Jahre	17.640	13.563	4.077	23,1	3.450	3.163	287	627
30 bis 34 Jahre	17.580	13.262	4.318	24,6	3.675	3.335	340	643
35 bis 39 Jahre	17.581	13.437	4.144	23,6	3.274	3.035	239	870
40 bis 44 Jahre	21.526	17.040	4.486	20,8	3.245	3.172	73	1.241
45 bis 49 Jahre	22.231	17.785	4.446	20,0	3.105	3.013	92	1.341
50 bis 54 Jahre	19.503	16.194	3.309	17,0	2.331	2.269	62	978
55 bis 59 Jahre	16.078	13.086	2.992	18,6	2.197	2.126	71	795
60 bis 64 Jahre	14.600	12.024	2.576	17,6	1.910	1.841	69	666
65 bis 69 Jahre	12.251	10.241	2.010	16,4	1.015	970	45	995
70 bis 74 Jahre	11.444	9.741	1.703	14,9	758	725	33	945
75 bis 79 Jahre	6.467	5.590	877	13,6	348	341	7	529
80 bis 84 Jahre	5.022	4.440	582	11,6	196	182	14	386
85 bis 89 Jahre	2.317	2.011	306	13,2	87	79	8	219
90 bis 94 Jahre	770	648	122	15,8	36	32	4	86
95 bis 99 Jahre	119	91	28	23,5	9	9	-	19
100 Jahre und älter	24	14	10	41,7	6	2	4	4
<b>Frauen</b>	<b>274.559</b>	<b>222.684</b>	<b>51.875</b>	<b>18,9</b>	<b>35.281</b>	<b>29.516</b>	<b>5.765</b>	<b>16.594</b>
0 bis 4 Jahre	12.360	10.515	1.845	14,9	1.690	264	1.426	155
5 bis 9 Jahre	12.900	11.016	1.884	14,6	1.671	551	1.120	213
10 bis 14 Jahre	13.904	11.802	2.102	15,1	1.813	786	1.027	289
15 bis 19 Jahre	15.635	13.410	2.225	14,2	1.885	884	1.001	340
20 bis 24 Jahre	15.991	12.560	3.431	21,5	2.706	2.422	284	725
25 bis 29 Jahre	17.857	13.507	4.350	24,4	3.648	3.466	182	702
30 bis 34 Jahre	17.500	13.067	4.433	25,3	3.636	3.416	220	797
35 bis 39 Jahre	17.939	13.265	4.674	26,1	3.422	3.282	140	1.252
40 bis 44 Jahre	21.833	17.047	4.786	21,9	3.268	3.203	65	1.518
45 bis 49 Jahre	22.875	18.591	4.284	18,7	2.881	2.825	56	1.403
50 bis 54 Jahre	20.331	16.812	3.519	17,3	2.358	2.329	29	1.161
55 bis 59 Jahre	17.750	14.200	3.550	20,0	2.267	2.238	29	1.283
60 bis 64 Jahre	16.062	13.395	2.667	16,6	1.610	1.579	31	1.057
65 bis 69 Jahre	13.816	11.442	2.374	17,2	950	911	39	1.424
70 bis 74 Jahre	13.434	11.246	2.188	16,3	638	618	20	1.550
75 bis 79 Jahre	8.785	7.477	1.308	14,9	370	345	25	938
80 bis 84 Jahre	7.584	6.669	915	12,1	232	211	21	683
85 bis 89 Jahre	5.494	4.645	849	15,5	167	131	36	682
90 bis 94 Jahre	2.067	1.662	405	19,6	51	38	13	354
95 bis 99 Jahre	387	312	75	19,4	11	10	1	64
100 Jahre und älter	55	44	11	20,0	7	7	-	4

**Tabelle 13: Bevölkerung ausländischer Herkunft nach Geschlecht, Alter und Bundesländern (1. Jänner 2012)**

Table 13: Population of foreign origin by sex, age and Länder (2012-01-01)

Geschlecht, Alter (in vollendeten Jahren)	Bevölkerung insgesamt	im Inland geborene österreichische Staatsan- gehörige	Bevölkerung ausländischer Herkunft					
			insgesamt		ausländische Staatsangehörige			im Ausland geborene österr. Staats- angehörige
			abs.	in %	insgesamt	im Ausland geboren	im Inland geboren	
<b>Steiermark</b>								
<b>Gesamt</b>	<b>1.213.255</b>	<b>1.079.352</b>	<b>133.903</b>	<b>11,0</b>	<b>87.713</b>	<b>74.913</b>	<b>12.800</b>	<b>46.190</b>
0 bis 4 Jahre	51.875	45.948	5.927	11,4	5.516	877	4.639	411
5 bis 9 Jahre	54.128	48.506	5.622	10,4	5.031	2.016	3.015	591
10 bis 14 Jahre	57.439	51.748	5.691	9,9	4.792	2.875	1.917	899
15 bis 19 Jahre	68.740	62.382	6.358	9,2	5.019	3.509	1.510	1.339
20 bis 24 Jahre	78.223	67.555	10.668	13,6	7.821	7.561	260	2.847
25 bis 29 Jahre	78.891	66.379	12.512	15,9	10.102	9.959	143	2.410
30 bis 34 Jahre	76.633	63.997	12.636	16,5	10.227	10.010	217	2.409
35 bis 39 Jahre	80.200	68.210	11.990	15,0	8.753	8.541	212	3.237
40 bis 44 Jahre	95.924	83.018	12.906	13,5	8.183	8.039	144	4.723
45 bis 49 Jahre	102.017	90.905	11.112	10,9	6.730	6.637	93	4.382
50 bis 54 Jahre	93.044	84.978	8.066	8,7	4.993	4.901	92	3.073
55 bis 59 Jahre	77.211	70.694	6.517	8,4	3.796	3.724	72	2.721
60 bis 64 Jahre	69.321	64.534	4.787	6,9	2.516	2.418	98	2.271
65 bis 69 Jahre	58.717	53.321	5.396	9,2	1.565	1.470	95	3.831
70 bis 74 Jahre	62.725	57.818	4.907	7,8	1.178	1.080	98	3.729
75 bis 79 Jahre	41.177	37.953	3.224	7,8	676	622	54	2.548
80 bis 84 Jahre	35.274	32.805	2.469	7,0	427	362	65	2.042
85 bis 89 Jahre	22.737	20.676	2.061	9,1	280	221	59	1.781
90 bis 94 Jahre	7.433	6.570	863	11,6	90	74	16	773
95 bis 99 Jahre	1.364	1.204	160	11,7	16	15	1	144
100 Jahre und älter	182	151	31	17,0	2	2	-	29
<b>Männer</b>	<b>593.881</b>	<b>528.330</b>	<b>65.551</b>	<b>11,0</b>	<b>45.025</b>	<b>38.415</b>	<b>6.610</b>	<b>20.526</b>
0 bis 4 Jahre	26.620	23.514	3.106	11,7	2.884	453	2.431	222
5 bis 9 Jahre	27.594	24.685	2.909	10,5	2.600	1.062	1.538	309
10 bis 14 Jahre	29.397	26.450	2.947	10,0	2.487	1.513	974	460
15 bis 19 Jahre	35.530	32.073	3.457	9,7	2.760	1.966	794	697
20 bis 24 Jahre	40.169	34.802	5.367	13,4	3.955	3.816	139	1.412
25 bis 29 Jahre	40.642	34.490	6.152	15,1	4.997	4.918	79	1.155
30 bis 34 Jahre	38.968	33.000	5.968	15,3	4.920	4.795	125	1.048
35 bis 39 Jahre	40.454	34.998	5.456	13,5	4.167	4.054	113	1.289
40 bis 44 Jahre	48.822	42.357	6.465	13,2	4.197	4.122	75	2.268
45 bis 49 Jahre	51.896	45.794	6.102	11,8	3.691	3.638	53	2.411
50 bis 54 Jahre	46.748	42.338	4.410	9,4	2.818	2.754	64	1.592
55 bis 59 Jahre	38.128	34.862	3.266	8,6	2.084	2.038	46	1.182
60 bis 64 Jahre	33.439	31.201	2.238	6,7	1.388	1.332	56	850
65 bis 69 Jahre	27.451	25.022	2.429	8,8	827	784	43	1.602
70 bis 74 Jahre	28.681	26.435	2.246	7,8	598	563	35	1.648
75 bis 79 Jahre	17.293	15.917	1.376	8,0	335	317	18	1.041
80 bis 84 Jahre	13.449	12.527	922	6,9	197	178	19	725
85 bis 89 Jahre	6.552	6.038	514	7,8	96	89	7	418
90 bis 94 Jahre	1.738	1.554	184	10,6	19	18	1	165
95 bis 99 Jahre	276	244	32	11,6	3	3	-	29
100 Jahre und älter	34	29	5	14,7	2	2	-	3
<b>Frauen</b>	<b>619.374</b>	<b>551.022</b>	<b>68.352</b>	<b>11,0</b>	<b>42.688</b>	<b>36.498</b>	<b>6.190</b>	<b>25.664</b>
0 bis 4 Jahre	25.255	22.434	2.821	11,2	2.632	424	2.208	189
5 bis 9 Jahre	26.534	23.821	2.713	10,2	2.431	954	1.477	282
10 bis 14 Jahre	28.042	25.298	2.744	9,8	2.305	1.362	943	439
15 bis 19 Jahre	33.210	30.309	2.901	8,7	2.259	1.543	716	642
20 bis 24 Jahre	38.054	32.753	5.301	13,9	3.866	3.745	121	1.435
25 bis 29 Jahre	38.249	31.889	6.360	16,6	5.105	5.041	64	1.255
30 bis 34 Jahre	37.665	30.997	6.668	17,7	5.307	5.215	92	1.361
35 bis 39 Jahre	39.746	33.212	6.534	16,4	4.586	4.487	99	1.948
40 bis 44 Jahre	47.102	40.661	6.441	13,7	3.986	3.917	69	2.455
45 bis 49 Jahre	50.121	45.111	5.010	10,0	3.039	2.999	40	1.971
50 bis 54 Jahre	46.296	42.640	3.656	7,9	2.175	2.147	28	1.481
55 bis 59 Jahre	39.083	35.832	3.251	8,3	1.712	1.686	26	1.539
60 bis 64 Jahre	35.882	33.333	2.549	7,1	1.128	1.086	42	1.421
65 bis 69 Jahre	31.266	28.299	2.967	9,5	738	686	52	2.229
70 bis 74 Jahre	34.044	31.383	2.661	7,8	580	517	63	2.081
75 bis 79 Jahre	23.884	22.036	1.848	7,7	341	305	36	1.507
80 bis 84 Jahre	21.825	20.278	1.547	7,1	230	184	46	1.317
85 bis 89 Jahre	16.185	14.638	1.547	9,6	184	132	52	1.363
90 bis 94 Jahre	5.695	5.016	679	11,9	71	56	15	608
95 bis 99 Jahre	1.088	960	128	11,8	13	12	1	115
100 Jahre und älter	148	122	26	17,6	-	-	-	26

**Tabelle 13: Bevölkerung ausländischer Herkunft nach Geschlecht, Alter und Bundesländern (1. Jänner 2012)**

Table 13: Population of foreign origin by sex, age and Länder (2012-01-01)

Geschlecht, Alter (in vollendeten Jahren)	Bevölkerung insgesamt	im Inland geborene österreichische Staatsan- gehörige	Bevölkerung ausländischer Herkunft					
			insgesamt		ausländische Staatsangehörige			im Ausland geborene österr. Staats- angehörige
			abs.	in %	insgesamt	im Ausland geboren	im Inland geboren	
<b>Tirol</b>								
<b>Gesamt</b>	<b>714.449</b>	<b>595.378</b>	<b>119.071</b>	<b>16,7</b>	<b>81.870</b>	<b>71.119</b>	<b>10.751</b>	<b>37.201</b>
0 bis 4 Jahre	33.964	29.799	4.165	12,3	3.700	606	3.094	465
5 bis 9 Jahre	35.261	31.462	3.799	10,8	3.173	1.258	1.915	626
10 bis 14 Jahre	37.629	33.502	4.127	11,0	3.335	1.685	1.650	792
15 bis 19 Jahre	44.110	39.581	4.529	10,3	3.446	2.096	1.350	1.083
20 bis 24 Jahre	47.976	39.078	8.898	18,5	6.688	6.241	447	2.210
25 bis 29 Jahre	48.975	37.835	11.140	22,7	9.088	8.744	344	2.052
30 bis 34 Jahre	47.131	36.060	11.071	23,5	9.155	8.692	463	1.916
35 bis 39 Jahre	48.560	37.972	10.588	21,8	7.741	7.301	440	2.847
40 bis 44 Jahre	58.278	47.113	11.165	19,2	7.564	7.392	172	3.601
45 bis 49 Jahre	61.762	51.256	10.506	17,0	7.247	7.117	130	3.259
50 bis 54 Jahre	52.258	44.210	8.048	15,4	5.483	5.355	128	2.565
55 bis 59 Jahre	42.049	34.891	7.158	17,0	4.867	4.761	106	2.291
60 bis 64 Jahre	38.716	32.333	6.383	16,5	4.126	4.008	118	2.257
65 bis 69 Jahre	33.166	27.944	5.222	15,7	2.546	2.390	156	2.676
70 bis 74 Jahre	32.525	27.668	4.857	14,9	1.713	1.637	76	3.144
75 bis 79 Jahre	20.881	17.809	3.072	14,7	959	923	36	2.113
80 bis 84 Jahre	16.777	14.746	2.031	12,1	553	495	58	1.478
85 bis 89 Jahre	10.070	8.571	1.499	14,9	329	284	45	1.170
90 bis 94 Jahre	3.545	2.897	648	18,3	123	104	19	525
95 bis 99 Jahre	734	588	146	19,9	29	25	4	117
100 Jahre und älter	82	63	19	23,2	5	5	-	14
<b>Männer</b>	<b>349.873</b>	<b>292.952</b>	<b>56.921</b>	<b>16,3</b>	<b>40.793</b>	<b>35.203</b>	<b>5.590</b>	<b>16.128</b>
0 bis 4 Jahre	17.381	15.255	2.126	12,2	1.904	325	1.579	222
5 bis 9 Jahre	18.078	16.096	1.982	11,0	1.667	686	981	315
10 bis 14 Jahre	19.347	17.255	2.092	10,8	1.684	840	844	408
15 bis 19 Jahre	22.572	20.162	2.410	10,7	1.853	1.177	676	557
20 bis 24 Jahre	24.210	19.841	4.369	18,0	3.276	3.048	228	1.093
25 bis 29 Jahre	24.451	19.100	5.351	21,9	4.363	4.153	210	988
30 bis 34 Jahre	23.660	18.166	5.494	23,2	4.552	4.262	290	942
35 bis 39 Jahre	23.988	18.942	5.046	21,0	3.786	3.518	268	1.260
40 bis 44 Jahre	29.346	23.818	5.528	18,8	3.841	3.731	110	1.687
45 bis 49 Jahre	30.965	25.668	5.297	17,1	3.578	3.512	66	1.719
50 bis 54 Jahre	26.049	22.101	3.948	15,2	2.691	2.612	79	1.257
55 bis 59 Jahre	20.284	17.066	3.218	15,9	2.324	2.263	61	894
60 bis 64 Jahre	18.794	15.780	3.014	16,0	2.128	2.057	71	886
65 bis 69 Jahre	15.699	13.320	2.379	15,2	1.345	1.274	71	1.034
70 bis 74 Jahre	15.063	12.957	2.106	14,0	921	895	26	1.185
75 bis 79 Jahre	9.221	7.954	1.267	13,7	483	472	11	784
80 bis 84 Jahre	6.766	6.004	762	11,3	252	242	10	510
85 bis 89 Jahre	2.985	2.619	366	12,3	99	93	6	267
90 bis 94 Jahre	850	716	134	15,8	38	35	3	96
95 bis 99 Jahre	145	121	24	16,6	5	5	-	19
100 Jahre und älter	19	11	8	42,1	3	3	-	5
<b>Frauen</b>	<b>364.576</b>	<b>302.426</b>	<b>62.150</b>	<b>17,0</b>	<b>41.077</b>	<b>35.916</b>	<b>5.161</b>	<b>21.073</b>
0 bis 4 Jahre	16.583	14.544	2.039	12,3	1.796	281	1.515	243
5 bis 9 Jahre	17.183	15.366	1.817	10,6	1.506	572	934	311
10 bis 14 Jahre	18.282	16.247	2.035	11,1	1.651	845	806	384
15 bis 19 Jahre	21.538	19.419	2.119	9,8	1.593	919	674	526
20 bis 24 Jahre	23.766	19.237	4.529	19,1	3.412	3.193	219	1.117
25 bis 29 Jahre	24.524	18.735	5.789	23,6	4.725	4.591	134	1.064
30 bis 34 Jahre	23.471	17.894	5.577	23,8	4.603	4.430	173	974
35 bis 39 Jahre	24.572	19.030	5.542	22,6	3.955	3.783	172	1.587
40 bis 44 Jahre	28.932	23.295	5.637	19,5	3.723	3.661	62	1.914
45 bis 49 Jahre	30.797	25.588	5.209	16,9	3.669	3.605	64	1.540
50 bis 54 Jahre	26.209	22.109	4.100	15,6	2.792	2.743	49	1.308
55 bis 59 Jahre	21.765	17.825	3.940	18,1	2.543	2.498	45	1.397
60 bis 64 Jahre	19.922	16.553	3.369	16,9	1.998	1.951	47	1.371
65 bis 69 Jahre	17.467	14.624	2.843	16,3	1.201	1.116	85	1.642
70 bis 74 Jahre	17.462	14.711	2.751	15,8	792	742	50	1.959
75 bis 79 Jahre	11.660	9.855	1.805	15,5	476	451	25	1.329
80 bis 84 Jahre	10.011	8.742	1.269	12,7	301	253	48	968
85 bis 89 Jahre	7.085	5.952	1.133	16,0	230	191	39	903
90 bis 94 Jahre	2.695	2.181	514	19,1	85	69	16	429
95 bis 99 Jahre	589	467	122	20,7	24	20	4	98
100 Jahre und älter	63	52	11	17,5	2	2	-	9



**Tabelle 13: Bevölkerung ausländischer Herkunft nach Geschlecht, Alter und Bundesländern (1. Jänner 2012)**

Table 13: Population of foreign origin by sex, age and Länder (2012-01-01)

Geschlecht, Alter (in vollendeten Jahren)	Bevölkerung insgesamt	im Inland geborene österreichische Staatsan- gehörige	Bevölkerung ausländischer Herkunft					
			insgesamt		ausländische Staatsangehörige			im Ausland geborene österr. Staats- angehörige
			abs.	in %	insgesamt	im Ausland geboren	im Inland geboren	
<b>Vorarlberg</b>								
<b>Gesamt</b>	<b>371.741</b>	<b>296.805</b>	<b>74.936</b>	<b>20,2</b>	<b>49.750</b>	<b>40.316</b>	<b>9.434</b>	<b>25.186</b>
0 bis 4 Jahre	19.462	16.510	2.952	15,2	2.572	385	2.187	380
5 bis 9 Jahre	20.361	17.650	2.711	13,3	2.193	816	1.377	518
10 bis 14 Jahre	21.430	18.609	2.821	13,2	2.204	1.183	1.021	617
15 bis 19 Jahre	24.333	21.224	3.109	12,8	2.266	1.218	1.048	843
20 bis 24 Jahre	23.153	18.935	4.218	18,2	2.999	2.381	618	1.219
25 bis 29 Jahre	24.730	18.677	6.053	24,5	4.871	4.255	616	1.182
30 bis 34 Jahre	24.686	17.931	6.755	27,4	5.542	4.698	844	1.213
35 bis 39 Jahre	25.646	18.598	7.048	27,5	4.930	4.241	689	2.118
40 bis 44 Jahre	29.906	22.643	7.263	24,3	4.420	4.168	252	2.843
45 bis 49 Jahre	31.151	24.543	6.608	21,2	4.033	3.865	168	2.575
50 bis 54 Jahre	26.670	21.674	4.996	18,7	3.164	3.043	121	1.832
55 bis 59 Jahre	21.957	16.584	5.373	24,5	3.509	3.411	98	1.864
60 bis 64 Jahre	19.980	14.961	5.019	25,1	3.269	3.169	100	1.750
65 bis 69 Jahre	16.439	13.149	3.290	20,0	1.727	1.643	84	1.563
70 bis 74 Jahre	16.084	13.340	2.744	17,1	988	937	51	1.756
75 bis 79 Jahre	10.824	8.968	1.856	17,1	524	482	42	1.332
80 bis 84 Jahre	7.993	6.934	1.059	13,2	265	217	48	794
85 bis 89 Jahre	4.926	4.219	707	14,4	197	145	52	510
90 bis 94 Jahre	1.621	1.316	305	18,8	67	52	15	238
95 bis 99 Jahre	349	305	44	12,6	9	6	3	35
100 Jahre und älter	40	35	5	12,5	1	1	-	4
<b>Männer</b>	<b>183.011</b>	<b>146.778</b>	<b>36.233</b>	<b>19,8</b>	<b>24.955</b>	<b>19.731</b>	<b>5.224</b>	<b>11.278</b>
0 bis 4 Jahre	9.890	8.373	1.517	15,3	1.322	202	1.120	195
5 bis 9 Jahre	10.397	8.982	1.415	13,6	1.143	417	726	272
10 bis 14 Jahre	10.950	9.513	1.437	13,1	1.109	605	504	328
15 bis 19 Jahre	12.619	11.018	1.601	12,7	1.191	653	538	410
20 bis 24 Jahre	11.757	9.750	2.007	17,1	1.382	1.051	331	625
25 bis 29 Jahre	12.405	9.550	2.855	23,0	2.285	1.885	400	570
30 bis 34 Jahre	12.226	8.862	3.364	27,5	2.810	2.233	577	554
35 bis 39 Jahre	12.812	9.310	3.502	27,3	2.504	2.049	455	998
40 bis 44 Jahre	14.992	11.349	3.643	24,3	2.268	2.119	149	1.375
45 bis 49 Jahre	15.903	12.491	3.412	21,5	2.047	1.944	103	1.365
50 bis 54 Jahre	13.380	10.961	2.419	18,1	1.542	1.459	83	877
55 bis 59 Jahre	10.728	8.372	2.356	22,0	1.623	1.559	64	733
60 bis 64 Jahre	9.883	7.380	2.503	25,3	1.819	1.755	64	684
65 bis 69 Jahre	7.906	6.347	1.559	19,7	947	899	48	612
70 bis 74 Jahre	7.443	6.152	1.291	17,3	535	506	29	756
75 bis 79 Jahre	4.608	3.876	732	15,9	250	238	12	482
80 bis 84 Jahre	3.200	2.816	384	12,0	105	90	15	279
85 bis 89 Jahre	1.418	1.238	180	12,7	55	49	6	125
90 bis 94 Jahre	400	349	51	12,8	16	16	-	35
95 bis 99 Jahre	88	83	5	5,7	2	2	-	3
100 Jahre und älter	6	6	-	-	-	-	-	-
<b>Frauen</b>	<b>188.730</b>	<b>150.027</b>	<b>38.703</b>	<b>20,5</b>	<b>24.795</b>	<b>20.585</b>	<b>4.210</b>	<b>13.908</b>
0 bis 4 Jahre	9.572	8.137	1.435	15,0	1.250	183	1.067	185
5 bis 9 Jahre	9.964	8.668	1.296	13,0	1.050	399	651	246
10 bis 14 Jahre	10.480	9.096	1.384	13,2	1.095	578	517	289
15 bis 19 Jahre	11.714	10.206	1.508	12,9	1.075	565	510	433
20 bis 24 Jahre	11.396	9.185	2.211	19,4	1.617	1.330	287	594
25 bis 29 Jahre	12.325	9.127	3.198	25,9	2.586	2.370	216	612
30 bis 34 Jahre	12.460	9.069	3.391	27,2	2.732	2.465	267	659
35 bis 39 Jahre	12.834	9.288	3.546	27,6	2.426	2.192	234	1.120
40 bis 44 Jahre	14.914	11.294	3.620	24,3	2.152	2.049	103	1.468
45 bis 49 Jahre	15.248	12.052	3.196	21,0	1.986	1.921	65	1.210
50 bis 54 Jahre	13.290	10.713	2.577	19,4	1.622	1.584	38	955
55 bis 59 Jahre	11.229	8.212	3.017	26,9	1.886	1.852	34	1.131
60 bis 64 Jahre	10.097	7.581	2.516	24,9	1.450	1.414	36	1.066
65 bis 69 Jahre	8.533	6.802	1.731	20,3	780	744	36	951
70 bis 74 Jahre	8.641	7.188	1.453	16,8	453	431	22	1.000
75 bis 79 Jahre	6.216	5.092	1.124	18,1	274	244	30	850
80 bis 84 Jahre	4.793	4.118	675	14,1	160	127	33	515
85 bis 89 Jahre	3.508	2.981	527	15,0	142	96	46	385
90 bis 94 Jahre	1.221	967	254	20,8	51	36	15	203
95 bis 99 Jahre	261	222	39	14,9	7	4	3	32
100 Jahre und älter	34	29	5	14,7	1	1	-	4

**Tabelle 13: Bevölkerung ausländischer Herkunft nach Geschlecht, Alter und Bundesländern (1. Jänner 2012)**

Table 13: Population of foreign origin by sex, age and Länder (2012-01-01)

Geschlecht, Alter (in vollendeten Jahren)	Bevölkerung insgesamt	im Inland geborene österreichische Staatsan- gehörige	Bevölkerung ausländischer Herkunft					
			insgesamt		ausländische Staatsangehörige			im Ausland geborene österr. Staats- angehörige
			abs.	in %	insgesamt	im Ausland geboren	im Inland geboren	
<b>Wien</b>								
<b>Gesamt</b>	<b>1.731.236</b>	<b>1.140.391</b>	<b>590.845</b>	<b>34,1</b>	<b>386.376</b>	<b>334.415</b>	<b>51.961</b>	<b>204.469</b>
0 bis 4 Jahre	87.230	61.867	25.363	29,1	24.181	3.591	20.590	1.182
5 bis 9 Jahre	81.335	61.450	19.885	24,4	18.038	7.356	10.682	1.847
10 bis 14 Jahre	77.705	57.588	20.117	25,9	16.618	10.876	5.742	3.499
15 bis 19 Jahre	87.624	64.712	22.912	26,1	18.070	12.916	5.154	4.842
20 bis 24 Jahre	120.935	76.069	44.866	37,1	33.754	31.392	2.362	11.112
25 bis 29 Jahre	135.689	77.035	58.654	43,2	46.993	45.240	1.753	11.661
30 bis 34 Jahre	131.694	70.165	61.529	46,7	49.214	47.108	2.106	12.315
35 bis 39 Jahre	125.877	67.976	57.901	46,0	41.412	39.372	2.040	16.489
40 bis 44 Jahre	138.819	82.720	56.099	40,4	33.508	32.987	521	22.591
45 bis 49 Jahre	139.854	89.327	50.527	36,1	27.077	26.849	228	23.450
50 bis 54 Jahre	119.600	77.805	41.795	34,9	21.341	21.201	140	20.454
55 bis 59 Jahre	98.530	59.037	39.493	40,1	19.909	19.797	112	19.584
60 bis 64 Jahre	95.341	64.473	30.868	32,4	15.611	15.500	111	15.257
65 bis 69 Jahre	87.299	64.794	22.505	25,8	8.792	8.691	101	13.713
70 bis 74 Jahre	80.038	64.219	15.819	19,8	5.707	5.620	87	10.112
75 bis 79 Jahre	43.092	33.854	9.238	21,4	3.323	3.288	35	5.915
80 bis 84 Jahre	38.792	32.622	6.170	15,9	1.726	1.654	72	4.444
85 bis 89 Jahre	28.956	24.241	4.715	16,3	773	696	77	3.942
90 bis 94 Jahre	10.200	8.233	1.967	19,3	259	225	34	1.708
95 bis 99 Jahre	2.299	1.935	364	15,8	51	42	9	313
100 Jahre und älter	327	269	58	17,7	19	14	5	39
<b>Männer</b>	<b>830.937</b>	<b>544.719</b>	<b>286.218</b>	<b>34,4</b>	<b>195.580</b>	<b>168.344</b>	<b>27.236</b>	<b>90.638</b>
0 bis 4 Jahre	45.047	31.912	13.135	29,2	12.482	1.854	10.628	653
5 bis 9 Jahre	41.664	31.471	10.193	24,5	9.268	3.765	5.503	925
10 bis 14 Jahre	39.701	29.326	10.375	26,1	8.638	5.653	2.985	1.737
15 bis 19 Jahre	44.567	32.778	11.789	26,5	9.310	6.698	2.612	2.479
20 bis 24 Jahre	59.143	37.468	21.675	36,6	16.150	14.946	1.204	5.525
25 bis 29 Jahre	66.750	38.425	28.325	42,4	22.596	21.668	928	5.729
30 bis 34 Jahre	65.520	35.514	30.006	45,8	24.330	23.075	1.255	5.676
35 bis 39 Jahre	62.180	34.469	27.711	44,6	20.812	19.532	1.280	6.899
40 bis 44 Jahre	68.963	41.660	27.303	39,6	17.349	17.023	326	9.954
45 bis 49 Jahre	70.364	44.333	26.031	37,0	14.466	14.323	143	11.565
50 bis 54 Jahre	59.260	38.135	21.125	35,6	11.523	11.436	87	9.602
55 bis 59 Jahre	46.640	27.980	18.660	40,0	10.563	10.495	68	8.097
60 bis 64 Jahre	44.489	29.811	14.678	33,0	8.447	8.382	65	6.231
65 bis 69 Jahre	39.588	29.250	10.338	26,1	4.458	4.404	54	5.880
70 bis 74 Jahre	35.352	28.233	7.119	20,1	2.648	2.612	36	4.471
75 bis 79 Jahre	17.443	13.546	3.897	22,3	1.472	1.458	14	2.425
80 bis 84 Jahre	13.760	11.497	2.263	16,4	714	692	22	1.549
85 bis 89 Jahre	7.852	6.753	1.099	14,0	245	229	16	854
90 bis 94 Jahre	2.214	1.794	420	19,0	86	79	7	334
95 bis 99 Jahre	391	327	64	16,4	14	13	1	50
100 Jahre und älter	49	37	12	24,5	9	7	2	3
<b>Frauen</b>	<b>900.299</b>	<b>595.672</b>	<b>304.627</b>	<b>33,8</b>	<b>190.796</b>	<b>166.071</b>	<b>24.725</b>	<b>113.831</b>
0 bis 4 Jahre	42.183	29.955	12.228	29,0	11.699	1.737	9.962	529
5 bis 9 Jahre	39.671	29.979	9.692	24,4	8.770	3.591	5.179	922
10 bis 14 Jahre	38.004	28.262	9.742	25,6	7.980	5.223	2.757	1.762
15 bis 19 Jahre	43.057	31.934	11.123	25,8	8.760	6.218	2.542	2.363
20 bis 24 Jahre	61.792	38.601	23.191	37,5	17.604	16.446	1.158	5.587
25 bis 29 Jahre	68.939	38.610	30.329	44,0	24.397	23.572	825	5.932
30 bis 34 Jahre	66.174	34.651	31.523	47,6	24.884	24.033	851	6.639
35 bis 39 Jahre	63.697	33.507	30.190	47,4	20.600	19.840	760	9.590
40 bis 44 Jahre	69.856	41.060	28.796	41,2	16.159	15.964	195	12.637
45 bis 49 Jahre	69.490	44.994	24.496	35,3	12.611	12.526	85	11.885
50 bis 54 Jahre	60.340	39.670	20.670	34,3	9.818	9.765	53	10.852
55 bis 59 Jahre	51.890	31.057	20.833	40,1	9.346	9.302	44	11.487
60 bis 64 Jahre	50.852	34.662	16.190	31,8	7.164	7.118	46	9.026
65 bis 69 Jahre	47.711	35.544	12.167	25,5	4.334	4.287	47	7.833
70 bis 74 Jahre	44.686	35.986	8.700	19,5	3.059	3.008	51	5.641
75 bis 79 Jahre	25.649	20.308	5.341	20,8	1.851	1.830	21	3.490
80 bis 84 Jahre	25.032	21.125	3.907	15,6	1.012	962	50	2.895
85 bis 89 Jahre	21.104	17.488	3.616	17,1	528	467	61	3.088
90 bis 94 Jahre	7.986	6.439	1.547	19,4	173	146	27	1.374
95 bis 99 Jahre	1.908	1.608	300	15,7	37	29	8	263
100 Jahre und älter	278	232	46	16,5	10	7	3	36

Q: STATISTIK AUSTRIA, Statistik des Bevölkerungsstandes.