



BEVÖLKERUNGSSTAND

Herausgegeben von STATISTIK AUSTRIA



Wien 2011

Auskünfte

Für schriftliche oder telefonische Anfragen steht Ihnen in der Statistik Austria der Allgemeine Auskunftsdienst unter der Adresse

Guglgasse 13
1110 Wien
Tel.: +43 (1) 711 28-7070
e-mail: info@statistik.gv.at
Fax: +43 (1) 715 68 28

zur Verfügung.

Herausgeber und Hersteller

STATISTIK AUSTRIA
Bundesanstalt Statistik Österreich
1110 Wien
Guglgasse 13

Für den Inhalt verantwortlich

Mag. Alexander Wisbauer
Tel.: +43 (1) 711 28-7202
e-mail: alexander.wisbauer@statistik.gv.at

Umschlagfoto

Cäcilia Novak

Kommissionsverlag

Verlag Österreich GmbH
1010 Wien
Bäckerstraße 1
Tel.: +43 (1) 610 77-0
e-mail: order@verlagoesterreich.at

ISBN 978-3-902791-02-3

Das Produkt und die darin enthaltenen Daten sind urheberrechtlich geschützt. Alle Rechte sind der Statistik Österreich vorbehalten. Die Vervielfältigung und Verbreitung der Daten sowie deren kommerzielle Nutzung ist ohne deren vorherige schriftliche Zustimmung nicht gestattet. Weiters ist untersagt, die Daten ohne vorherige schriftliche Zustimmung der Statistik Österreich ins Internet zu stellen, und zwar auch bei unentgeltlicher Verbreitung. Eine zulässige Weiterverwendung ist jedenfalls nur mit korrekter Quellenangabe „STATISTIK AUSTRIA“ gestattet.

Die Bundesanstalt Statistik Österreich sowie alle Mitwirkenden an der Publikation haben deren Inhalte sorgfältig recherchiert und erstellt. Fehler können dennoch nicht gänzlich ausgeschlossen werden. Die Genannten übernehmen daher keine Haftung für die Richtigkeit, Vollständigkeit und Aktualität der Inhalte, insbesondere übernehmen sie keinerlei Haftung für eventuelle unmittelbare oder mittelbare Schäden, die durch die direkte oder indirekte Nutzung der angebotenen Inhalte entstehen. Korrekturhinweise senden Sie bitte an die Redaktion.

© STATISTIK AUSTRIA

Artikelnummer: 20-1150-11

Verkaufspreis: € 35,00 (inkl. CD-ROM)

Wien 2011

Vorwort

Der demographische Wandel speist sich aus einer Vielzahl individueller Entscheidungen in allen Lebensbereichen, die in Summe zu Veränderungen in der Bevölkerungsstruktur führen. Die Bevölkerungsentwicklung in den Regionen Österreichs wird einerseits von der Zahl der Geburten und Sterbefälle sowie andererseits vom Umfang der Wanderungsbewegungen bestimmt. Mit der Bevölkerungsentwicklung verbundene Fragen lassen sich nicht unmittelbar mit einem Patentrezept lösen, sondern bedürfen einer fundierten demographischen Analyse.

Die vorliegende Publikation soll dazu einen Beitrag leisten, in dem sie die regionale Dimension der demographischen Veränderung verdeutlicht. Mit der Einführung eines bevölkerungsstatistischen Datenbanksystems (POPREG) von Statistik Austria auf Basis des Zentralen Melderegisters (ZMR) ab dem Berichtsjahr 2002 können Bevölkerungsbestände für alle administrativen Gebietseinheiten erstellt werden, die neben der natürlichen Bevölkerungsentwicklung auch räumliche Bevölkerungsbebewegungen beinhalten. Diese beruhen auf der Wanderungsstatistik, welche ebenfalls aus dem POPREG abgeleitet wird. Somit stehen harmonisierte jährliche Bevölkerungsbestände für alle NUTS-Regionen, Politischen Bezirke und Gemeinden in Österreich zur Verfügung, wie dies früher nur bei den Volkszählungen (zuletzt mit Stichtag 15. Mai 2001) der Fall war.

Die Publikation enthält die nach den demographischen Merkmalen Alter, Geschlecht, Staatsangehörigkeit und Geburtsland gegliederten Einwohnerzahlen Österreichs, seiner Bundesländer, Bezirke und Gemeinden zu Jahresbeginn 2011 sowie die Komponenten der Bevölkerungsveränderung aus dem Jahr 2010 und wird von einer Analyse der Trends der Bevölkerungsentwicklung für den Berichtszeitraum begleitet. Außerdem bieten einige Zeitreihen-Tabellen einen Überblick über die Entwicklung der Einwohnerzahl und der Bevölkerungsstruktur seit dem 1. Jänner 2002.

Der Broschüre ist eine CD-ROM beigelegt, welche den gesamten Textteil im PDF-Format sowie die Tabellen im EXCEL-Format enthält, wobei noch zusätzliche, über die Publikation hinausgehende Daten auf Gemeindeebene (Komponenten der Bevölkerungsveränderung, Altersstruktur sowie Gliederungen nach Staatsangehörigkeit und Geburtsland) bereitgestellt werden.

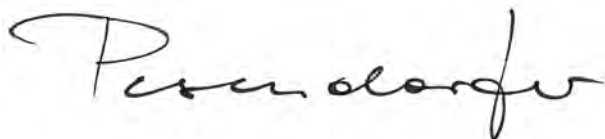

Dr. Konrad Pesendorfer
Fachstatistischer Generaldirektor der STATISTIK AUSTRIA

Zusammenfassung	9
Summary	10
Textteil	11
Zur bevölkerungsstatistischen Datenbank „POPREG“	13
Notwendigkeit einer „statistischen Korrektur“.....	13
Die Revision der Statistik des Bevölkerungsstandes	13
Bevölkerungsentwicklung in Österreich	15
Historischer Rückblick	15
Aktuelle Bevölkerungsentwicklung in Österreich	16
Komponenten der Bevölkerungsveränderung in Österreich	19
Geburtenbilanz.....	19
Wanderungsbilanz	21
Vergleichende Betrachtung von Geburten- und Wanderungsbilanz	24
Bevölkerungsveränderung in den Bundesländern	24
Die Bevölkerungsstruktur Österreichs am 1.1.2011	28
Die Altersstruktur der Bevölkerung	28
Kinder und Jugendliche	30
Personen im erwerbsfähigen Alter	30
Personen im Pensionsalter	30
Bevölkerung nach Staatsangehörigkeit und Geburtsland	31
Bevölkerung ausländischer Herkunft	34
Erläuterungen	41
Tabellenteil	45
Tabelle 1: Bevölkerung nach Staatsangehörigkeit und Gebietseinheiten 2002-2011	49
Tabelle 2: Bevölkerungsveränderung nach Komponenten und Gebietseinheiten 2002-2010	162
Tabelle 3: Bevölkerung nach Geschlecht, Altersgruppen und Gebietseinheiten (1.1.2011)	222
Tabelle 4: Bevölkerung ausländischer Herkunft nach Gebietseinheiten (1.1.2011)	241
Tabelle 5: Bevölkerung nach Staatsangehörigkeitsgruppen und Gebietseinheiten (1.1.2011).....	246
Tabelle 6: Bevölkerung nach Geburtslandgruppen und Gebietseinheiten (1.1.2011).....	254
Tabelle 7: Bevölkerung nach Staatsangehörigkeit 2002-2011	263
Tabelle 8: Bevölkerung nach Staatsangehörigkeit und Bundesländern (1.1.2011).....	269
Tabelle 9: Bevölkerung nach Geburtsland 2002-2011	275
Tabelle 10 Bevölkerung nach Geburtsland und Bundesländern (1.1.2011).....	281
Tabelle 11: Bevölkerung ausländischer Herkunft nach Staatsangehörigkeit bzw. Geburtsland (1.1.2011)	287
Tabelle 12: Bevölkerung ausländischer Herkunft nach Staatsangehörigkeit bzw. Geburtsland und Bundesländern 1.1.2011)	293
Tabelle 13: Bevölkerung ausländischer Herkunft nach Geschlecht, Alter und Bundesländern (1.1.2011)	299

ZUSAMMENFASSUNG



SUMMARY

Am 1. Jänner 2011 lebten in Österreich 8.404.252 Menschen, um rund 29.000 Personen bzw. 0,3% mehr als ein Jahr zuvor (am 1.1.2010: 8.375.290 Einwohner). Der Bevölkerungszuwachs des Jahres 2010 ist dabei fast ausschließlich auf den positiven Wanderungssaldo von +27.695 Personen zurückzuführen, während die Geburtenbilanz mit +1.543 Personen nur einen geringen Anteil am Wachstum hatte. Statistische Korrekturen führten hingegen zu einer minimalen Reduktion des Bevölkerungsstandes im Ausmaß von -276 Personen.

Die Bevölkerungsentwicklung Österreichs war auch im Jahr 2010 von regionalen Gegensätzen geprägt. Die westlichen Bundesländer verzeichneten weiterhin Einwohnerzuwächse durch Geburtenüberschüsse und internationale Wanderungsgewinne. Im Osten Österreichs beruhte die Bevölkerungszunahme hingegen hauptsächlich auf einem positiven Wanderungssaldo, welcher die Geburtendefizite überstieg. Das südlichste Bundesland, Kärnten, verzeichnete 2010 – ebenso wie im Vorjahr – einen Rückgang der Einwohnerzahl.

Noch stärker ausgeprägt waren die Unterschiede der Bevölkerungsentwicklung auf kleinräumiger Ebene: Die größten Gewinner waren wie in den Jahren zuvor

die Umland-Bezirke der größeren Städte. Aber auch die Kernstädte selbst verzeichneten größtenteils Bevölkerungszunahmen, da hohe Außenwanderungsgewinne allfällige Geburtendefizite sowie die Abwanderung in das Stadt-Umland kompensierten. Die deutlichsten Bevölkerungsrückgänge ergaben sich hingegen in den inneralpinen Regionen der Steiermark und Kärntens.

Die Trends der Bevölkerungsentwicklung in den vergangenen Jahrzehnten beeinflussen auch die aktuelle Bevölkerungsstruktur. Anhaltend niedrige Geburtenraten sorgen für einen weiteren Rückgang der Bevölkerung in jungen Altersgruppen und ein kontinuierliches Ansteigen des Durchschnittsalters der Bevölkerung, welches am Stichtag 1. Jänner 2011 bei 41,7 Jahren lag. Allerdings wird die demographische Alterung durch Zuwanderungsgewinne von Personen im erwerbsfähigen Alter abgeschwächt. Durch den weiterhin positiven Außenwanderungssaldo erhöhte sich der Anteil ausländischer Staatsangehöriger zu Beginn des Jahres 2011 auf 11,0% der Gesamtbevölkerung. Insgesamt ist rund ein Sechstel der österreichischen Bevölkerung ausländischer Herkunft, also entweder im Ausland geboren und/oder besitzt eine ausländische Staatsangehörigkeit.

The population of Austria stood at 8.404 million on January 1st, 2011, an increase of 29,000 people (0.3%) compared to the beginning of 2010. The population growth was mainly due to a positive balance of international migration (+27 695 people) and to a small extent due to a natural population increase (+1 543 people). Statistical adjustments caused a minimal reduction of the population (-276 people).

Overall, the development of the population in Austria in 2010 was - like in the past - characterized by regional contrasts: The western federal states continued to face population increases by the superposition of birth surpluses and international migration gains. In the eastern and south-eastern part of Austria international migration gain was the main driver of population growth actually compensating the surplus of deaths over births.

Different paths of the population development were even more marked on municipal level: Suburban

districts remained the big 'winners' through birth surpluses and high migration gains. Larger cities saw increases in their populations, though, since high international migration gains could compensate the surplus of deaths over births as well as out-migration to the suburbs. However, like in previous years, inner alpine regions of Styria and Carinthia continued to be affected by population declines.

Current trends of population change are shaping the population structure. Continuing low fertility levels lead to further reduction of younger age-groups resulting in a continuous increase of the mean age of the population, which lay at 41.7 years on January 1st, 2011. Demographic ageing is however attenuated by gains of international migration, especially of persons in working age. Positive net-migration also led to a further increase of the share of foreigners to 11.0% of the population. All in all about a sixth of the Austrian population has been either born abroad and/or holds foreign citizenship.



Zur bevölkerungsstatistischen Datenbank „POPREG“

Mit dem Berichtsjahr 2002 wurde die Datenbasis des bevölkerungsstatistischen Systems der Statistik Austria auf Meldedaten aus dem Zentralen Melderegister (ZMR) umgestellt. Dies ermöglicht es, den Bevölkerungsstand für beliebige Stichzeitpunkte und nach einheitlichen Kriterien für alle Gebietseinheiten Österreichs auszuweisen und ersetzt damit die Notwendigkeit, die Einwohnerzahl zu schätzen bzw. jährlich fortzuschreiben. Mehrstufige Plausibilitätskontrollen der quartalsweise aus dem ZMR übermittelten Daten von An- und Abmeldungen sowie aufrechten Hauptwohnsitzmeldungen gewährleisten zudem eine Qualitätsverbesserung der Datengrundlagen. Der Aufarbeitung der Datenbestände aus dem ZMR liegt ein einheitliches Konzept zur Klassifikation von Meldeereignissen für bevölkerungs- und wanderungsstatistische Auswertungen zugrunde, was die Harmonisierung der beiden Statistiken ermöglicht¹. Dabei berücksichtigt die Statistik des Bevölkerungsstandes auch die Aufenthaltsdauer von Personen, d.h. zur Wohnbevölkerung werden nur jene Einwohner gezählt, die mindestens 90 Tage ohne Unterbrechung in Österreich mit Hauptwohnsitz gemeldet sind (diese Vorgehensweise lässt sich indirekt aus den Empfehlungen der United Nations (1998) zur Erfassung und Differenzierung von Migrantinnen und Migranten nach ihrer Aufenthaltsdauer ableiten).

Notwendigkeit einer „statistischen Korrektur“

Da nicht alle An- und Abmeldungen demographisch erklärt werden können, sind Veränderungen der Bevölkerungsstände zwischen zwei Zeitpunkten statistisch zu korrigieren. Im Berichtsjahr 2010 betrug die demographisch nicht erklärbare Veränderung der Einwohnerzahl -276 Personen und erreichte damit den niedrigsten Wert seit dem Bestehen der bevölkerungsstatistischen Datenbank POPREG. Auf Ebene der Bundesländer fiel die statistische Korrektur 2010 in der Bundeshauptstadt Wien (-333) am stärksten negativ und in Niederösterreich (+64) am positivsten aus. Die Gründe für demographisch nicht erklärbare Veränderungen des Bevölkerungsstandes sind vielfältig, so dass sich die statistische Korrektur als Summe folgender Faktoren ergibt:

- Vergehen zwischen einem Meldeereignis und dem Eintrag im ZMR mehr als drei Monate, so kann die betreffende Meldung nicht im Ereignisquartal berücksichtigt werden. Im darauffolgenden

Quartal ergibt sich dafür die Notwendigkeit einer statistischen Korrektur.

- Administrative Veränderungen in den Meldedaten (etwa beim Erkennen von Personen, die im ZMR mehrfach aufscheinen und zu einer Meldung zusammengelegt werden) bewirken ebenfalls demographisch nicht erklärbare Korrekturen.
- Auch durch erweiterte Plausibilitätsprüfungen der An- und Abmeldungen ergibt sich die Notwendigkeit, den Bevölkerungsstand zu korrigieren. Beispielsweise wird jedes Quartal ein statistischer Abgleich der Bevölkerungsstände mit den Sterbefall-Daten des Hauptverbandes der Sozialversicherungsträger durchgeführt, um bereits verstorbene, jedoch zum Stichzeitpunkt noch nicht abgemeldete Personen in der Datenbank zu eruieren und von der Zählung auszuschließen.
- Aufgrund dieser möglichen Qualitätsprobleme bei der korrekten Klassifikation von Todesfällen durch die Meldebehörden wird bei der Darstellung der Geburtenbilanz als Komponente der Bevölkerungsveränderung auf die Daten der Ständesamtsstatistik zurückgegriffen. Die sich dabei ergebenden Differenzen zum Meldewesen fließen ebenfalls in die statistische Korrektur mit ein.
- Schließlich führt auch die Neuanmeldung von obdachlosen Personen, die bislang nicht im Zentralen Melderegister enthalten waren, zu einer positiven statistischen Korrektur.

Revision der Statistik des Bevölkerungsstandes

Abweichungen zwischen den Registerzählungsergebnissen sowie der Statistik des Bevölkerungsstandes sind Anlass, die Daten der laufenden Bevölkerungsstatistik rückwirkend zu revidieren, um die Konsistenz mit den Zählungsergebnissen herzustellen. Eine solche Revision wurde nach Vorliegen der Ergebnisse der Probezählung vom 31.10.2006 rückwirkend für die Stichtagsbevölkerungen der Jahres- bzw. Quartalsanfänge der Jahre 2002 bis 2008 vorgenommen und vor zwei Jahren in der Publikation „Bevölkerungsstand 1.1.2009“ veröffentlicht.

Darüber hinaus wird durch das Finanzausgleichsgesetz (FAG 2008) bestimmt, dass die Bundesanstalt Statistik Österreich für den Stichtag 31. Oktober jeden Jahres eine für Zwecke des Finanzausgleichs ermittelte Einwohnerzahl für jede Gemeinde binnen 13 Monaten nach dem Stichtag zu veröffentlichen hat. Zu diesem Zweck werden in einem gegenüber der Probe-

¹) Detaillierte Metainformationen über die Statistik des Bevölkerungsstandes können der Standard-Dokumentation auf der Web-Seite von Statistik Austria entnommen werden (http://www.statistik.at/web_de/wcmsprod/groups/gd/documents/stddok/029355.pdf)

zählung 2006 vereinfachten Verfahren „Karteileichen“ in den Daten des Zentralen Melderegisters identifiziert und aus der Zählung des Bevölkerungsstandes ausgeschlossen (inaktiv gesetzt). Diese Bereinigungen werden in Form von (fiktiven) An- und Abmeldungen in die bevölkerungsstatistische Datenbank „POPREG“ übernommen und wirken sich sowohl auf die Wanderungsstatistik als auch auf die Statistik des Bevölkerungsstandes aus. Da die Korrekturen erst rund ein Jahr nach dem Stichtag vorliegen, führen diese sinnvollerweise nicht zur neuerlichen (und pro futuro gedacht permanenten) Revision der Ergebnisse der Statistik des Bevölkerungsstandes, sondern werden erst in den Ergebnissen des darauffolgenden Jahres berücksichtigt. Das bedeutet, dass die für den Stichtag 31.10.2009 ermittelten Bereinigungen erst zeitverzögert im Lauf des Jahres 2010 in der Wanderungsstatistik und der Statistik des Bevölkerungsstandes berücksichtigt werden:

- Die für den Stichtag 31.10.2009 als „Karteileichen“ identifizierten Hauptwohnsitzmeldungen wurden im Lauf des Jahres 2010 im Bevölkerungsstand inaktiv gesetzt und tauchen in der Wanderungsstatistik des Jahres 2010 als Wegzüge auf. Insgesamt betraf dies 8.306 Personen, für die im Berichtsjahr 2010 ein fiktiver Wegzug in das Ausland angenommen wurde.

- Im Gegenzug dazu wurde auch eine Gruppe von Personen identifiziert, die bereits zu einem früheren Stichtag (z.B. Probezählung am 31.10.2006) als „Karteileichen“ inaktiv gesetzt wurden, bis zum 31.10.2009 jedoch aufgrund eines „Lebenszeichens“ (einer Veränderung des personenbezogenen Datenbestandes) wieder zu reaktivieren waren. Dies traf auf 3.182 Personen zu, für die im Berichtsjahr 2010 ein fiktiver Zuzug aus dem Ausland angenommen wurde.
- Im Saldo führten diese Bereinigungen daher zu einem Rückgang der Bevölkerungszahl um 5.124 Personen im Jahr 2010. Dies entspricht einem Anteil von 0,06% der Gesamtbevölkerung Österreichs.

Mit dieser Vorgehensweise kann ein kontinuierliches Anwachsen der Differenz zwischen der für Zwecke des Finanzausgleichs ermittelten Bevölkerungszahl und den Ergebnissen der Statistik des Bevölkerungsstandes vermieden werden. Eine neuerliche Revision der Ergebnisse der Statistik des Bevölkerungsstandes (ab dem Stichtag 1.1.2007) wird erst nach Vorliegen der Ergebnisse der Registerzählung zum Stichtag 31.10.2011 zu erwarten sein.²

2) Für weiterführende Informationen siehe: MARIK-LEBECK S. / WISBAUER A. / KYTIR J. (2009): Revision der Statistik des Bevölkerungsstandes und der Wanderungsstatistik 2002 – 2008. In: Statistische Nachrichten 11/2009, S. 952-962.

Bevölkerungsentwicklung in Österreich

Die Bevölkerungsentwicklung in Österreich und dem Großteil Europas wird gegenwärtig durch folgende Phänomene nachhaltig beeinflusst: Anhaltend niedrige Geburtenraten sorgen für ein weitgehendes Stagnieren der natürlichen Bevölkerungsbewegung und führen zu einer zunehmenden Alterung der Bevölkerung, während Wanderungsgewinne aus dem Ausland weiterhin für ein Bevölkerungswachstum sorgen. Da Migrantinnen und Migranten meist in jungem Alter wandern, vermag die Zuwanderung den Prozess der demographischen Alterung ein wenig zu verlangsamen, führt aber zu zunehmender Heterogenität der Bevölkerungsstruktur. Die demographischen Auswirkungen dieser Trends werden vermutlich bis weit ins 21. Jahrhundert die Bevölkerungsentwicklung Österreichs und anderer europäischer Staaten prägen und stellen daher eine große gesellschaftspolitische Herausforderung dar. Die amtliche Statistik hat vor diesem Hintergrund die Aufgabe, die Bevölkerungsentwicklung und ihre Komponenten in Zahlen zu fassen, um sich abzeichnende Trends und Konsequenzen der regionalen Bevölkerungsentwicklung aufzuzeigen.

Historischer Rückblick

Im Jahr 1961 lebten in Österreich knapp über sieben Millionen Einwohner. Charakteristisch für die demographische Situation der 1960er Jahre waren eine relativ junge Altersstruktur und ein beträchtliches Bevölkerungswachstum aufgrund der hohen Geburtenraten („Baby-Boom“). Zwischen 1961 und 1970 nahm die Einwohnerzahl Österreichs um rund 415.000 Personen bzw. +6% zu. Rund fünf Sechstel dieses Anstiegs entfielen auf die positive Geburtenbilanz (+347.000). Die Zuwanderung von ausländischen Arbeitskräften war in diesem Zeitraum hingegen nur für einen relativ kleinen Teil der Bevölkerungszunahme (+67.000 Personen) verantwortlich (*Grafik 1*).

Dem starken Bevölkerungsanstieg der 1960er Jahre folgte ein Jahrzehnt der Stagnation. Die Bevölkerung Österreichs wuchs von 1971 bis 1980 nur um 1% (+74.000 Personen). Grund dafür waren einerseits die stark sinkenden Geburtenzahlen: So verringerte sich die durchschnittliche Kinderzahl pro Frau (Gesamtfruchtbarkeitsrate) zwischen 1970 und 1978 von 2,29 auf 1,60. Dies hatte zur Folge, dass Österreich in der zweiten Hälfte der 1970er Jahre sogar eine negative Geburtenbilanz aufwies. Andererseits ergaben sich in den 1970er Jahren auch umfangreiche Veränderungen bei der internationalen Wanderung. War die Zuwanderung ausländischer Arbeitskräfte nach Österreich zu Anfang des Jahrzehnts noch hoch (in den Jahren 1971 bis 1973 lag der jährliche Wanderungsgewinn bei über 30.000 Personen), führten die relativ ungünstige Wirtschaftsentwicklung nach dem ersten „Ölpreisschock“

bei gleichzeitigem Nachrücken der Baby-Boom-Generation auf den Arbeitsmarkt ab 1973 zu einem starken Rückgang der Zuzüge aus dem Ausland. Einzig der verstärkte Familiennachzug sorgte 1976 und 1977 weiterhin für Wanderungsüberschüsse, welche in Summe in den 1970er Jahren etwas höher als in der Dekade davor ausfielen.

In den 1980er Jahren verzeichnete Österreich ein mäßiges Bevölkerungswachstum. Von 1981 bis 1990 veränderte sich die Einwohnerzahl um rund 216.000 Personen (3%) auf 7,7 Millionen. Dieser Bevölkerungszuwachs resultierte sowohl aus Wanderungsüberschüssen gegenüber dem Ausland als auch aus der positiven Geburtenbilanz. Während die Geburtenbilanz in der ersten Hälfte der 1980er Jahre noch weitgehend ausgeglichen war, erhöhte sie sich ab 1985 durch sinkende Sterbezahlen und steigende Geburtenhäufigkeit. Der Geburtenanstieg der zweiten Hälfte der 1980er Jahre war jedoch ausschließlich auf einen Altersstruktureffekt zurückzuführen, da sich die Frauen der stark besetzten Geburtsjahrgänge der Baby-Boom-Generation nun im gebärfähigen Alter befanden. Die durchschnittliche Kinderzahl pro Frau reduzierte sich bis 1991 dennoch weiter auf 1,5 Kinder pro Frau.

Mit Ausnahme der Jahre 1982 (Wanderungsbilanz: -23.000) und 1983 (-2.000) gab es in den 1980er Jahren durchwegs Wanderungsgewinne, wobei diese bis 1987 gering ausfielen und nur 24% des Bevölkerungswachstums ausmachten. Mit dem Eintritt geburten-schwächerer Jahrgänge in den Arbeitsmarkt verstärkte sich ab 1988 die jährliche Zuwanderung nach Österreich und stieg in Folge der politischen Umwälzungen nach 1989 massiv an. Der Wanderungsüberschuss erhöhte sich von rund +2.000 (1987) auf +77.000 Personen im Jahr 1991, um in weiterer Folge bis 1993 wiederum auf etwa +34.000 Personen zu sinken. Insgesamt betrug der Wanderungssaldo zwischen 1988 und 1993 rund +300.000 Personen. Dies war im Wesentlichen auf die Aufnahme von nachziehenden Familienangehörigen, Kriegsvertriebenen und Flüchtlingen aus dem ehemaligen Jugoslawien sowie auf eine verstärkte Zuwanderung aus der Türkei und den ostmitteleuropäischen Nachbarstaaten zurückzuführen.

Ab 1994 schwächten sich die internationalen Wanderungsgewinne durch restriktive gesetzliche Maßnahmen sehr stark ab. Ein erneuter Anstieg setzte erst am Ende des Jahrzehnts sowohl durch verstärkten Familiennachzug als auch aufgrund der Kriegereignisse im ehemaligen Jugoslawien ein. In den fünf Jahren zwischen 1994 und 1998 verzeichnete Österreich einen Nettowanderungsgewinn von insgesamt nur +19.000 Personen, was dem Wert des darauffolgenden Jahres 1999 allein entsprach. Zeitgleich gingen auch die Geburtenzahlen zurück, so dass Ende der 1990er

Grafik 1

Bevölkerungsentwicklung nach Komponenten 1960-2011

Population development by components 1960-2011

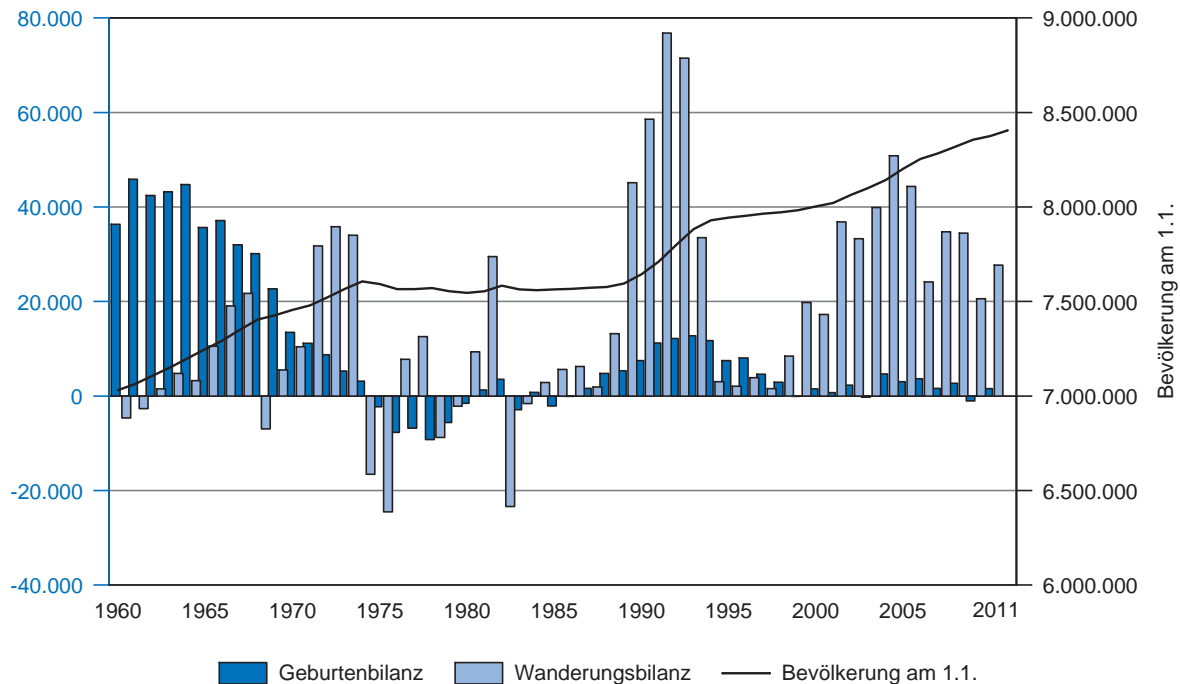

Q: STATISTIK AUSTRIA, Bevölkerungsfortschreibung 1960-2001; ab 2002: Statistik des Bevölkerungsstandes.

Jahre wiederum ein geringfügiges Geburtendefizit verzeichnet wurde. Ab der Jahrtausendwende erlebte Österreich neuerlich eine starke Zunahme der Wanderungsgewinne, nunmehr vor allem durch Familiennachzug und zunehmende Wanderungsverflechtungen mit den übrigen EU-Staaten. Die Wanderungsgewinne wurden zur wichtigsten Komponente des Bevölkerungswachstums, da die Geburtenbilanz in der ersten Dekade des 21. Jahrhunderts nur schwach positiv war. Daran änderte sich auch ab 2006 nur wenig, obwohl verschärfte gesetzliche Bestimmungen einen starken Rückgang der Wanderungsgewinne bei Nicht-EU-Staatsangehörigen bedingten.³

Aktuelle Bevölkerungsentwicklung in Österreich

Zu Jahresbeginn 2011 lebten in Österreich 8.404.252 Menschen, das sind rund 29.000 Personen bzw. 0,3% mehr als ein Jahr zuvor (am 1.1.2010: 8.375.290 Einwohner). Der Bevölkerungszuwachs des Jahres 2010 ist dabei fast ausschließlich auf den positiven Wanderungssaldo von +27.695 Personen zurückzuführen, während die Geburtenbilanz mit +1.543 Personen nur

einen geringen Anteil am Wachstum hatte. Statistische Korrekturen führten hingegen zu einer minimalen Reduktion des Bevölkerungsstandes im Ausmaß von -276 Personen (Tabelle 1).

Auf der Ebene der Bundesländer verzeichnete Wien in den letzten Jahren den relativ stärksten Einwohnerzuwachs. Dieser Trend setzte sich auch im Jahr 2010 weiter fort, denn in der Bundeshauptstadt stieg die Bevölkerungszahl im Laufe des Jahres um +0,9% von 1.698.822 auf 1.714.142 an. Dabei sorgten sowohl der Wanderungsgewinn aus dem Ausland als auch die Zuwanderung aus anderen Bundesländern sowie eine leicht positive Geburtenbilanz für den insgesamt starken Bevölkerungsanstieg in Wien. Aber auch in Tirol und in Salzburg (je +0,4%) konnten 2010 leicht überdurchschnittliche Bevölkerungszuwächse verzeichnet werden. In beiden Bundesländern resultierten diese aus der Kombination von Geburtenüberschüssen und Außenwanderungsgewinnen, während die Binnenwanderungsbilanz mit anderen Bundesländern leicht negativ ausfiel.

Im Burgenland und in Vorarlberg entsprach das Bevölkerungswachstum im Jahr 2010 mit +0,3% annähernd dem Bundesdurchschnitt. Dabei ergab sich der Anstieg in Vorarlberg ausschließlich aus hohen Geburtenüberschüssen, da der Wanderungssaldo leicht negativ ausfiel. Im Gegensatz dazu verzeichnete das Burgenland einen Sterbefallüberschuss, der jedoch durch die Wan-

3) Detaillierte Ergebnisse über die natürliche und räumliche Bevölkerungsbewegung können auch den beiden jährlich erscheinenden Publikationen „Demographisches Jahrbuch“ und „Wanderungsstatistik“ entnommen werden.

Tabelle 1

Bevölkerungsveränderung 2009 und 2010 nach Bundesländern

Table 1: Population change 2009 and 2010 by Länder

NUTS 2	Bundesland	Bevölkerung zu Jahresbeginn	Bevölkerungsveränderung insgesamt		Bevölkerungsveränderung durch Geburtenbilanz		Bevölkerungsveränderung durch Wanderungsbilanz		Statistische Korrektur	Bevölkerung zu Jahresende
			abs.	in %	abs.	in %	abs.	in %		
2009										
AT	Österreich	8.355.260	20.030	0,2	-1.037	0,0	20.596	0,2	471	8.375.290
AT11	Burgenland	283.118	847	0,3	-828	-0,3	1.657	0,6	18	283.965
AT21	Kärnten	560.605	-1.290	-0,2	-985	-0,2	-346	-0,1	41	559.315
AT12	Niederösterreich	1.605.122	2.854	0,2	-2.317	-0,1	5.173	0,3	-2	1.607.976
AT31	Oberösterreich	1.410.403	835	0,1	1.049	0,1	-304	0,0	90	1.411.238
AT32	Salzburg	529.217	644	0,1	692	0,1	-99	0,0	51	529.861
AT22	Steiermark	1.207.479	893	0,1	-1.905	-0,2	2.694	0,2	104	1.208.372
AT33	Tirol	704.472	2.401	0,3	1.261	0,2	1.076	0,2	64	706.873
AT34	Vorarlberg	367.573	1.295	0,4	1.174	0,3	88	0,0	33	368.868
AT13	Wien	1.687.271	11.551	0,7	822	0,0	10.657	0,6	72	1.698.822
2010										
AT	Österreich	8.375.290	28.962	0,3	1.543	0,0	27.695	0,3	-276	8.404.252
AT11	Burgenland	283.965	932	0,3	-912	-0,3	1.849	0,7	-5	284.897
AT21	Kärnten	559.315	-1.044	-0,2	-879	-0,2	-227	0,0	62	558.271
AT12	Niederösterreich	1.607.976	4.005	0,2	-1.792	-0,1	5.733	0,4	64	1.611.981
AT31	Oberösterreich	1.411.238	1.402	0,1	1.325	0,1	121	0,0	-44	1.412.640
AT32	Salzburg	529.861	1.860	0,4	929	0,2	973	0,2	-42	531.721
AT22	Steiermark	1.208.372	2.242	0,2	-1.452	-0,1	3.709	0,3	-15	1.210.614
AT33	Tirol	706.873	3.175	0,4	1.370	0,2	1.750	0,2	55	710.048
AT34	Vorarlberg	368.868	1.070	0,3	1.252	0,3	-164	0,0	-18	369.938
AT13	Wien	1.698.822	15.320	0,9	1.702	0,1	13.951	0,8	-333	1.714.142

Q: STATISTIK AUSTRIA, Statistik des Bevölkerungsstandes.

derungsgewinne sowohl aus dem Ausland als auch aus anderen Regionen Österreichs mehr als ausgeglichen werden konnte.

In den Bundesländern Niederösterreich und Steiermark (je +0,2%) sowie Oberösterreich (+0,1%) lag der Bevölkerungszuwachs des Jahres 2010 etwas unter dem Bundesdurchschnitt. Kärnten war im Jahr 2010 – ebenso wie bereits 2009 – das einzige Bundesland mit einer rückläufigen Bevölkerungsentwicklung (-0,2%).

Diese ergab sich sowohl aus einer negativen Geburtenbilanz als auch aus einem Abwanderungsüberschuss in andere Bundesländer Österreichs.

Von den insgesamt 98 Politischen Bezirken (ohne Wien) verzeichneten 55 im Jahr 2010 eine positive Bevölkerungsentwicklung. Die stärksten Einwohnerzuwächse wurden in den beiden Städten Graz (+1,6%) und Eisenstadt (+1,1%) sowie in den Bezirken Tulln, Wien Umgebung und Neusiedl am See (je +0,9%)

Tabelle 2

Bevölkerungsveränderung 2010 nach Politischen Bezirken (ohne Wiener Gemeindebezirke) – Top 10

Population change 2010 by administrative districts (without Vienna's districts) – top 10

Politischer Bezirk (stärkste Zunahme)		Veränderung		Politischer Bezirk (stärkste Abnahme)		Veränderung	
		abs.	in %			abs.	in %
601	Graz (Stadt)	4.212	1,6	613	Mürzzuschlag	-399	-1,0
101	Eisenstadt (Stadt)	139	1,1	614	Murau	-252	-0,9
321	Tulln	658	0,9	611	Leoben	-480	-0,8
324	Wien Umgebung	1.064	0,9	309	Gmünd	-280	-0,7
107	Neusiedl am See	476	0,9	801	Bludenz	-418	-0,7
301	Krems an der Donau (Stadt)	201	0,8	322	Waidhofen an der Thaya	-181	-0,7
304	Wiener Neustadt (Stadt)	334	0,8	203	Hermagor	-127	-0,7
102	Rust (Stadt)	15	0,8	314	Lilienfeld	-175	-0,7
701	Innsbruck-Stadt	898	0,8	608	Judenburg	-287	-0,6
502	Hallein	389	0,7	209	Wolfsberg	-326	-0,6

Q: STATISTIK AUSTRIA, Statistik des Bevölkerungsstandes.

Karte 1
Bevölkerungsveränderung 2010 nach Gemeinden
 Population change 2010 by municipalities

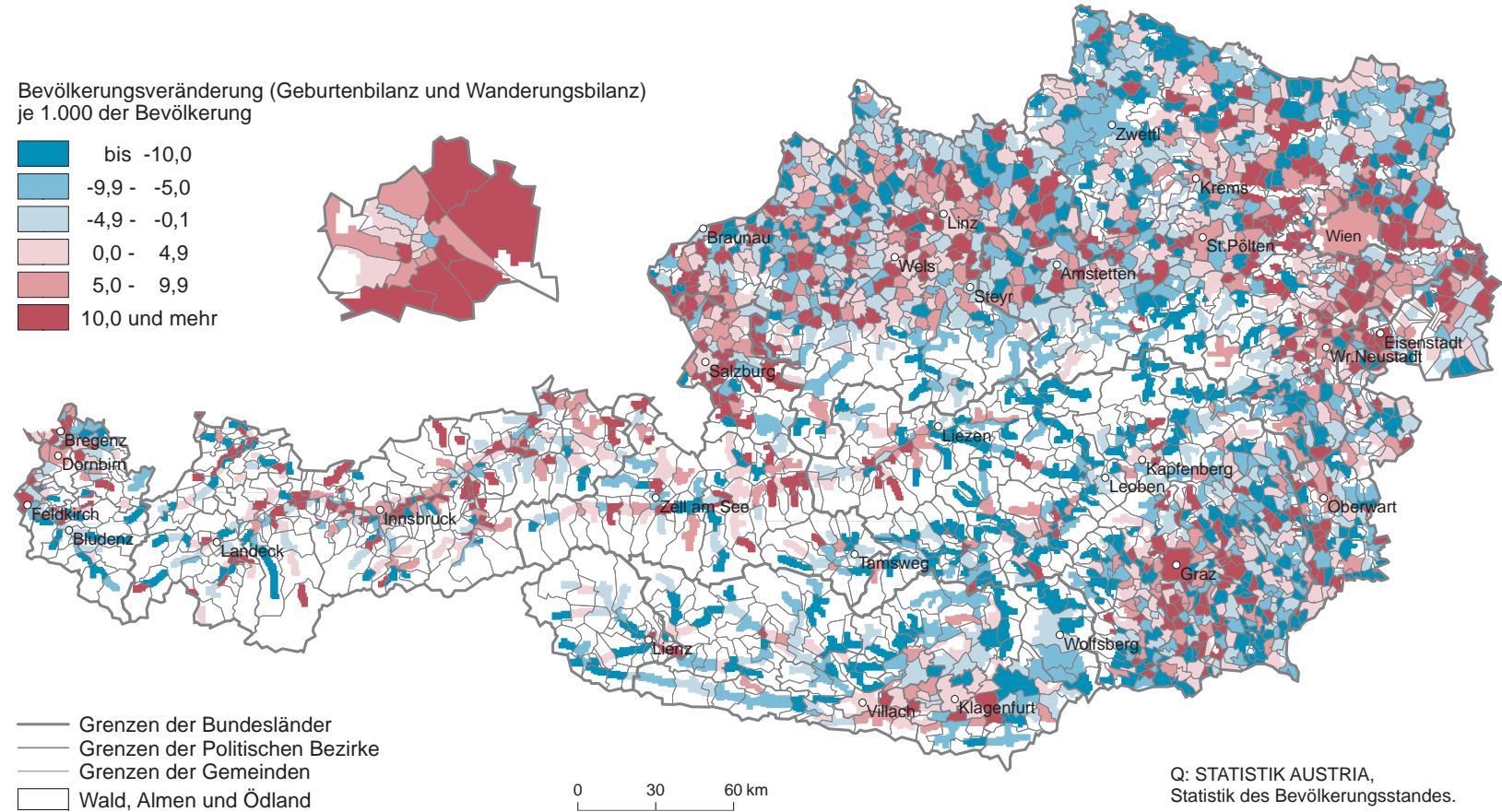

registriert. Ebenfalls hohe Bevölkerungszuwächse um 0,8% verzeichneten die Stadtbezirke Krems, Wiener Neustadt, Rust und Innsbruck (Tabelle 2). Eine negative Bevölkerungsbilanz ergab sich hingegen in 43 Bezirken Österreichs. Die größten Rückgänge konzentrierten sich vor allem auf die Obersteiermark (Mürzzuschlag: -1,0% sowie Murau und Leoben: je -0,8%) und das nördliche Waldviertel (Gmünd und Waidhofen an der Thaya: je -0,7%) sowie die Bezirke Bludenz, Hermagor und Lilienfeld (ebenfalls je -0,7%).

Innerhalb Wiens konnten 20 der 23 Gemeindebezirke einen Bevölkerungszuwachs im Jahr 2010 verzeichnen, wobei dieser im Stadterweiterungsbezirk Donaustadt mit 1,9% besonders stark ausfiel. Zu einer Abnahme der Einwohnerzahl kam es vor allem in der Inneren Stadt (-0,5%) sowie – in sehr geringem Ausmaße – auch in den beiden Bezirken Alsergrund und Währing.

Ein Blick auf die Gemeindeebene (Tabelle 3, Karte 1) zeigt, dass im Jahr 2010 rund 32% aller österreichischen Gemeinden (757) einen Bevölkerungsanstieg von über +0,5% verzeichnen konnten. In 52 Gemeinden betrug der Bevölkerungszuwachs sogar mehr als +3,0%, wobei die östlichste Gemeinde Österreichs, Deutsch Jahrndorf im Burgenland mit einem relativen Bevölkerungswachstum von +6,7% Spitzenreiter war. Exakt ein Drittel aller Gemeinden (793) wies 2010 nur geringfügige Veränderungen der Bevölkerungszahl auf ($\pm 0,5\%$), während 829 Gemeinden (35%) im letzten Jahr Bevölkerungsverluste von mehr als -0,5% verzeichneten. Davon kam es in 48 Gemeinden zu einem Rückgang der Einwohnerzahl von mehr als -3,0%, am stärksten in der Tiroler Gemeinde Gramais (-13,1%). Mit nur 53 Einwohnern war Gramais am 1.1.2011 auch die bevölkerungsmäßig kleinste Gemeinde Österreichs.

Generell ist jedoch zu beachten, dass die An- und Abmeldung sowohl von Saisonarbeitskräften in der

Tourismusbranche, als auch von Asylwerbern in Flüchtlingsunterkünften vor allem bei kleineren Gemeinden eine bedeutende Rolle spielen können und zum Teil ausschlaggebend für kurzfristige und besonders starke Schwankungen der Einwohnerzahl sind.

Komponenten der Bevölkerungsveränderung in Österreich

Geburtenbilanz

Die Zahl der Lebendgeborenen lag 2010 bei 78.742. Damit gab es österreichweit 2.398 Geburten (+3,1%) mehr als im Vorjahr (2009: 76.344). Auf Ebene der Bundesländer verzeichneten Wien (+4,9%) und Salzburg (+4,6%) einen besonders starken Anstieg, während im Burgenland die Zahl der Neugeborenen weitgehend stagnierte (+0,1%). Im Jahr 2010 verstarben in Österreich 77.199 Personen, um 182 (-0,2%) weniger als im Vorjahr (2009: 77.381). Auf Ebene der Bundesländer waren jedoch auch gegenläufige Trends zu erkennen: So wurden im Burgenland (+2,9%) und in Tirol (+1,4%) steigende Sterbezahlen registriert, während in der Steiermark mit -2,0% der höchste Rückgang zu verzeichnen war.

Da im Jahr 2010 die Zahl der Sterbefälle niedriger ausfiel als jene der Lebendgeborenen, gab es nun – im Gegensatz zum Vorjahr – wieder eine positive Geburtenbilanz (Geburten minus Sterbefälle) in Höhe von 1.543 Personen. Die Geburtenbilanzrate (Geburtenbilanz je 1.000 Einwohner im Jahresdurchschnitt) lag österreichweit bei 0,2‰. Auf regionaler Ebene zeigt sich jedoch ein eindeutiges West-Ost-Gefälle: Vorarlberg verbuchte 2010 den höchsten Geburtenüberschuss (+3,4‰), gefolgt von Tirol (+1,9‰) und Salzburg (+1,8‰), während das Burgenland mit -3,2‰ das größte Geburtendefizit aufwies. Auch in Kärnten (-1,6‰) und der Steiermark (-1,2‰) sowie in Nieder-

Tabelle 3

Bevölkerungsentwicklung 2010 in den Gemeinden (bzw. Wiener Gemeindebezirken) nach Bundesländern

Population change 2010 in the municipalities (or Vienna's districts) by Länder

NUTS 2	Bundesland	Gemeinden	Bevölkerungszunahme um mehr als +0,5%		Bevölkerungsstagnation (von +0,5% bis -0,5%)		Bevölkerungsabnahme um mehr als -0,5%	
			abs.	in %	abs.	in %	abs.	in %
AT	Österreich	2.379	757	31,8	793	33,3	829	34,8
AT11	Burgenland	171	64	37,4	58	33,9	49	28,7
AT21	Kärnten	132	18	13,6	50	37,9	64	48,5
AT12	Niederösterreich	573	188	32,8	194	33,9	191	33,3
AT31	Oberösterreich	444	142	32,0	179	40,3	123	27,7
AT32	Salzburg	119	54	45,4	35	29,4	30	25,2
AT22	Steiermark	542	139	25,6	145	26,8	258	47,6
AT33	Tirol	279	104	37,3	96	34,4	79	28,3
AT34	Vorarlberg	96	34	35,4	28	29,2	34	35,4
AT13	Wien	23	14	60,9	8	34,8	1	4,3

Q: STATISTIK AUSTRIA, Statistik des Bevölkerungsstandes.

Karte 2
Geburtenbilanzrate 2010 nach Gemeinden
 Balance of births and deaths 2010 by municipalities



Tabelle 4

Geburtenbilanz 2010 nach Politischen Bezirken (ohne Wiener Gemeindebezirke) – Top 10

Balance of births and deaths 2010 by administrative districts (without Vienna's districts) – top 10

Politischer Bezirk (stärkste Zunahme)		Geburtenbilanz		Politischer Bezirk (stärkste Abnahme)		Geburtenbilanz	
		abs.	in ‰			abs.	in ‰
803	Dornbirn	364	4,5	102	Rust (Stadt)	-21	-11,1
709	Schwaz	295	3,7	611	Leoben	-336	-5,3
804	Feldkirch	366	3,7	613	Mürzzuschlag	-206	-5,1
502	Hallein	188	3,3	104	Güssing	-133	-5,0
703	Innsbruck-Land	531	3,2	608	Judenburg	-222	-4,9
705	Kufstein	313	3,1	309	Gmünd	-180	-4,7
504	Sankt Johann im Pongau	236	3,0	322	Waidhofen an der Thaya	-126	-4,7
802	Bregenz	369	2,9	615	Radkersburg	-99	-4,3
410	Linz-Land	385	2,8	301	Krems an der Donau (Stadt)	-99	-4,1
403	Wels (Stadt)	162	2,8	105	Jennersdorf	-72	-4,1

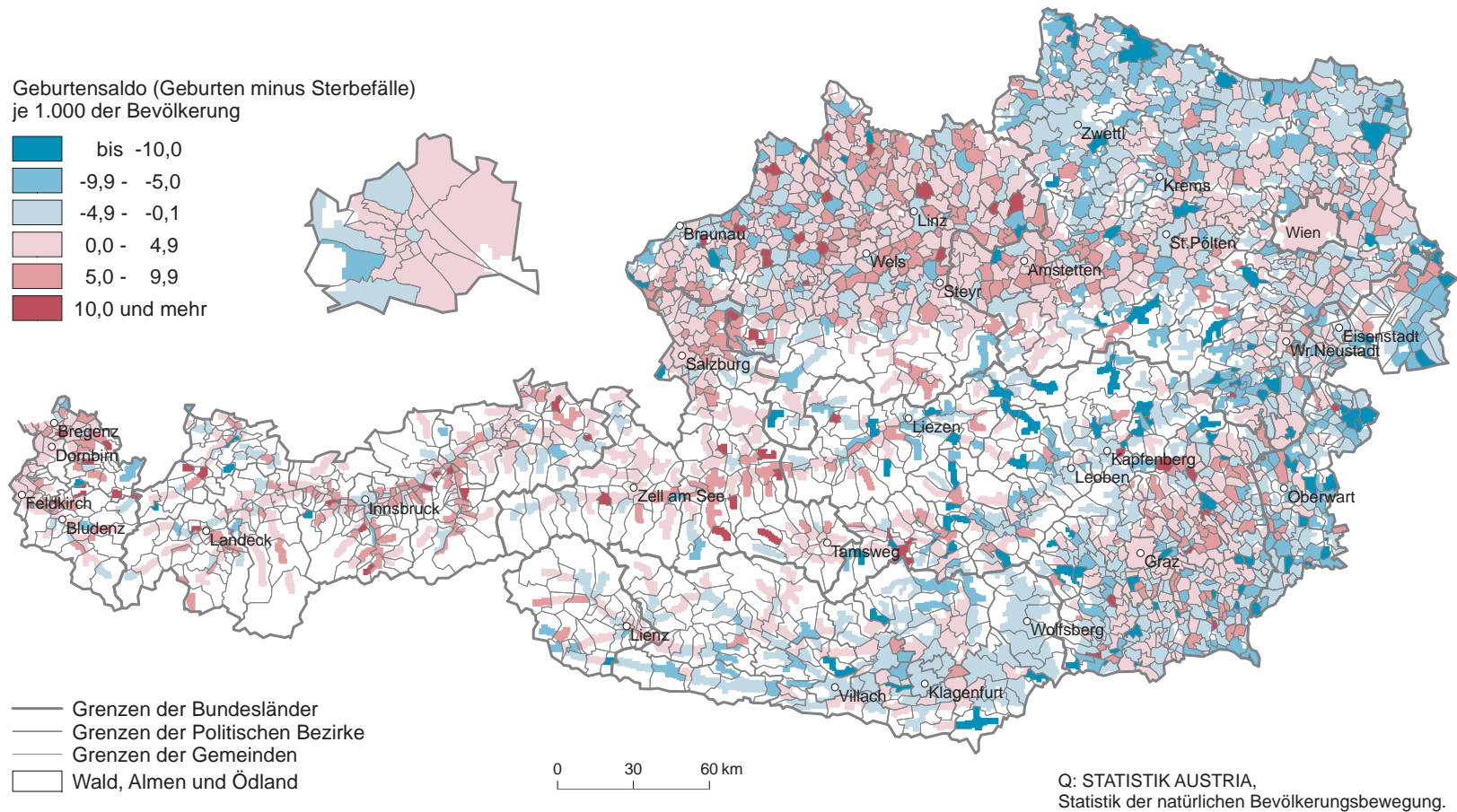
Q: STATISTIK AUSTRIA, Statistik der natürlichen Bevölkerungsbewegung, Statistik des Bevölkerungsstandes.

österreich (-1,1‰) konnte die Zahl der Sterbefälle durch die Neugeborenen nicht ausgeglichen werden. Das einzige Bundesland im Osten Österreichs mit einem Geburtenüberschuss war 2010 die Bundeshauptstadt Wien (+1,0‰).

Das beschriebene Muster der natürlichen Bevölkerungsbewegung der Bundesländer setzt sich auch auf Ebene der Politischen Bezirke fort. Mit Ausnahme der Stadt Innsbruck und des Bezirks Reutte verzeichneten 2010 alle Bezirke der drei westlichsten Bundesländer Vorarlberg, Tirol und Salzburg positive Geburtenbilanzen. Das natürliche Bevölkerungswachstum war dabei in den Bezirken Dornbirn (+4,5‰) sowie Schwaz und Feldkirch (je +3,7‰) am größten. Im Gegensatz dazu wurden in allen Bezirken des Burgenlandes und Kärntens sowie in den meisten Bezirken Niederösterreichs und der Steiermark negative Geburtenbilanzen registriert. Die Rangliste der Bezirke mit der negativsten Geburtenbilanzrate (*Tabelle 4*) wurde 2010 von der Kleinstadt Rust (-11,1‰) angeführt. Danach folgten die Bezirke Leoben (-5,3‰), Mürzzuschlag (-5,1‰) und Güssing (-5,0‰).

Unter den 2.357 österreichischen Gemeinden verzeichneten 402 (17%) eine positive Geburtenbilanzrate von mehr als 5‰ und 378 Gemeinden (16%) ein Geburtendefizit im Ausmaß von mehr als -5‰. In zwei Drittel aller Gemeinden (1.577) war die natürliche Bevölkerungsbewegung im Jahr 2010 jedoch weitgehend ausgeglichen ($\pm 5‰$) (*Karte 2*). Nach der Höhenlage differenziert, zeigte sich, dass alpine und hochalpine Gemeinden (über 750m Seehöhe) eher von Geburtenüberschüssen profitierten als Gemeinden unterhalb von 750m Seehöhe, die größtenteils ausgeglichene Geburtenbilanzen registrierten. Auf Ebene der Stadtregionen ergaben sich die höchsten Geburtenüberschüsse im Jahr 2010 in den sechs Großstadtregionen Graz, Linz, Salzburg, Innsbruck, Bregenz und Klagenfurt, während Gemeinden außerhalb der Stadtregionen deutlich negative Geburtenbilanzen verzeichneten. Dabei dürfte es sich auch um

einen Struktureffekt handeln, da vor allem Personen im jungen Erwachsenenalter in die größeren Städte und deren Umlandregionen ziehen und somit dort die potenzielle Elterngeneration verstärken, während sie in den ländlichen Gemeinden außerhalb der Stadtregionen als potenzielle Eltern von Neugeborenen fehlen (*Grafik 2*).

Wanderungsbilanz

Der Anstieg der Einwohnerzahl Österreichs beruhte 2010 – ebenso wie in den Jahren zuvor – nahezu ausschließlich auf einem positiven Wanderungssaldo. Aus der Zahl von 114.398 Zuzügen aus dem Ausland und 86.703 Wegzügen in das Ausland ergab sich für das Jahr 2010 ein Wanderungsgewinn von 27.695 Personen. Bezogen auf die Bevölkerung Österreichs entsprach dies einer Wanderungsbilanzrate (Wanderungsbilanz je 1.000 Einwohner im Jahresdurchschnitt) von 3,3‰. Im Vergleich dazu lag 2009 der Wanderungsgewinn mit 20.596 Personen bzw. 2,5‰ deutlich unter dem Wert des aktuellen Jahres.

Während sich die Wanderungsbilanz des gesamten Bundesgebiets ausschließlich aus der Differenz zwischen den Zuzügen aus dem Ausland und den Wegzügen in das Ausland (Außenwanderungsbilanz) ergibt, ist im Rahmen räumlich differenzierter Betrachtungen zusätzlich die Binnenwanderung zu berücksichtigen. Im Jahr 2010 wurden 677.206 Binnenwanderungen innerhalb Österreichs registriert. In mehr als der Hälfte aller Fälle (368.345 bzw. 54,4%) wurden jedoch keine Gemeindegrenzen überschritten. Auch der verbleibende Teil der Binnenwanderungen verlief größtenteils über kurze Distanzen: In 15,7% aller Fälle handelte es sich um Wanderungen zwischen Gemeinden desselben Politischen Bezirks und in weiteren 105.471 Fällen (15,6%) wurde der Hauptwohnsitz in einen anderen Politischen Bezirk desselben Bundeslandes verlegt. Über Bundesländergrenzen hinweg verliefen insgesamt 96.754 Binnenwanderungen (14,3%).

Grafik 2

Bevölkerungsveränderung 2010 nach demographischen Komponenten und ausgewählten regionalen Einheiten

Population change 2010 by components and regional units

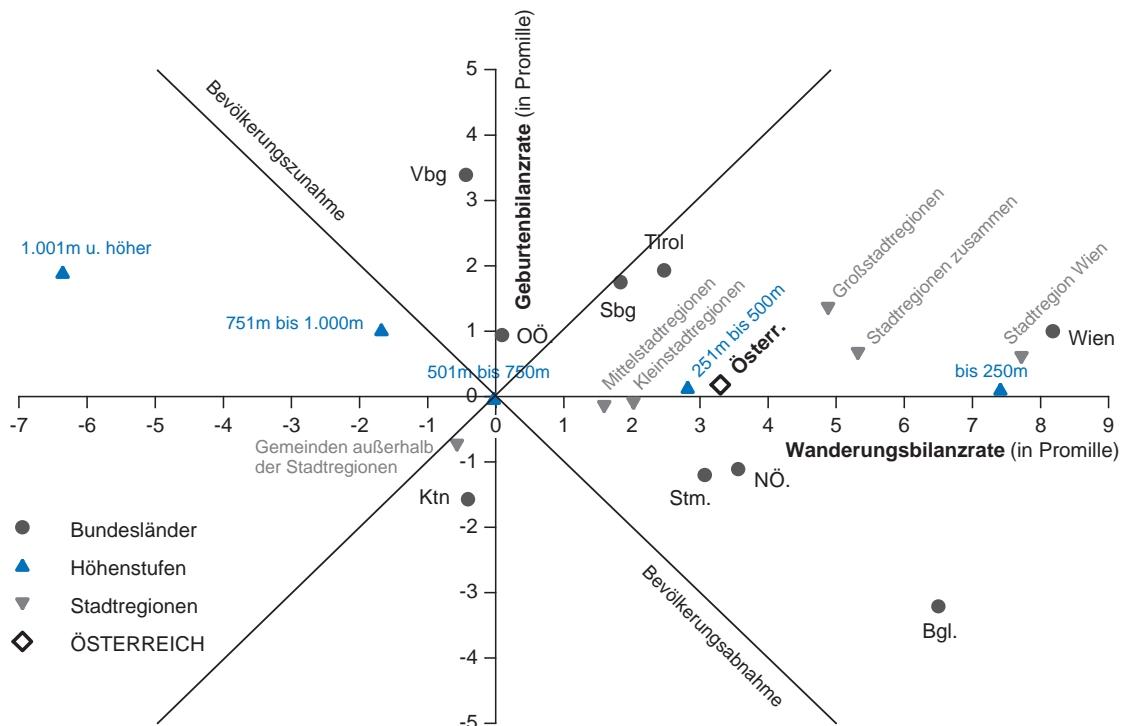

Q: STATISTIK AUSTRIA, Statistik des Bevölkerungsstandes, Statistik der natürlichen Bevölkerungsbewegung, Wanderungsstatistik.

Im Jahr 2010 konnten insgesamt sieben Bundesländer Wanderungsgewinne verzeichnen. Spitzenreiter war die Bundeshauptstadt Wien (+8,2‰), gefolgt vom Burgenland (+6,5‰), von Niederösterreich (+3,6‰) und der Steiermark (+3,1‰). Diese vier Bundesländer verzeichneten sowohl Wanderungsgewinne aus dem Ausland als auch aus anderen Bundesländern Österreichs. In allen anderen Bundesländern gab es ausschließlich Wanderungsgewinne aus dem Ausland während hinsichtlich der Binnenwanderung Bevölkerungsverluste zu verzeichnen waren. Dennoch positive Wanderungssalden ergaben sich in Tirol (+1,9‰), in Salzburg (+1,8‰) und in Oberösterreich (+0,9‰), da die Binnenabwanderung durch die Außenzuwanderung mehr als ausgeglichen werden konnte. Geringfügig negative Wanderungsbilanzen gab es 2010 jedoch in Kärnten und Vorarlberg (je -0,4‰). In diesen beiden Bundesländern fiel die Abwanderung in andere Bundesländer höher aus als die Zuwanderung aus dem Ausland.

Unter den politischen Bezirken profitierten im Jahr 2010 vor allem die Bezirke im näheren und weiteren Umland von Wien von größeren Zuwanderungsüberschüssen. Von den zehn Bezirken Österreichs mit dem größten Wanderungsgewinn lagen acht im Umkreis der Bundeshauptstadt (die Städte Rust, Eisenstadt,

Krems und Wiener Neustadt sowie die Bezirke Neusiedl am See, Wien Umgebung, Tulln und Bruck an der Leitha). Außerdem zählten die beiden Landeshauptstädte Graz (+14,4‰) und Innsbruck (+7,8‰) zu den „Top-Ten-Bezirken“ mit den größten Wanderungsbilanzraten im Jahr 2010 (Tabelle 5). In all diesen Bezirken fiel sowohl die Binnenwanderungs- als auch die Außenwanderungsbilanz positiv aus. Den stärksten Wanderungsverlust verzeichnete 2010 der Politische Bezirk Bludenz (-9,0‰), gefolgt von Murau (-6,8‰) und Tamsweg (-6,1‰). In Bludenz war dabei sowohl die Binnen- als auch die Außenwanderungsbilanz negativ, während sich in Murau und Tamsweg der negative Saldo ausschließlich durch die starke Binnenabwanderung in andere Bezirke Österreichs ergab.

Unter den 2.357 Gemeinden Österreichs registrierten im vergangenen Jahr 734 Gemeinden (31%) einen deutlichen Wanderungsgewinn von mehr als 5‰, während 777 Gemeinden (33%) einen markanten Wanderungsverlust von mehr als -5‰ hinnehmen mussten. Die übrigen 846 Gemeinden verzeichneten annähernd ausgeglichene Wanderungssalden im Ausmaß von $\pm 5‰$ (Karte 3). Differenziert man zwischen den beiden Teilkomponenten der Außen- und Binnenwanderung, so zeigt sich, dass die Binnenwanderung in mehr als drei Viertel aller Gemeinden (1.832) den größeren

Karte 3
Wanderungsbilanzrate 2010 nach Gemeinden
 Net migration rate 2010 by municipalities



Tabelle 5

Wanderungsbilanz 2010 nach Politischen Bezirken (ohne Wiener Gemeindebezirke) – Top 10

Net Migration 2010 by administrative districts (without Vienna's districts) – top 10

Politischer Bezirk (stärkste Zunahme)		Wanderungsbilanz		Politischer Bezirk (stärkste Abnahme)		Wanderungsbilanz	
		abs.	in ‰			abs.	in ‰
102	Rust (Stadt)	32	17,0	801	Bludenz	-556	-9,0
601	Graz (Stadt)	3.743	14,4	614	Murau	-201	-6,8
101	Eisenstadt (Stadt)	173	13,4	505	Tamsweg	-128	-6,1
301	Krems an der Donau (Stadt)	304	12,7	613	Mürzzuschlag	-193	-4,8
107	Neusiedl am See	632	11,6	314	Lilienfeld	-123	-4,6
324	Wien Umgebung	1.123	9,9	707	Lienz	-215	-4,3
321	Tulln	666	9,5	413	Rohrbach	-242	-4,2
307	Bruck an der Leitha	336	7,9	206	Spittal an der Drau	-331	-4,2
701	Innsbruck-Stadt	929	7,8	209	Wolfsberg	-210	-3,9
304	Wiener Neustadt (Stadt)	314	7,7	205	Sankt Veit an der Glan	-207	-3,7

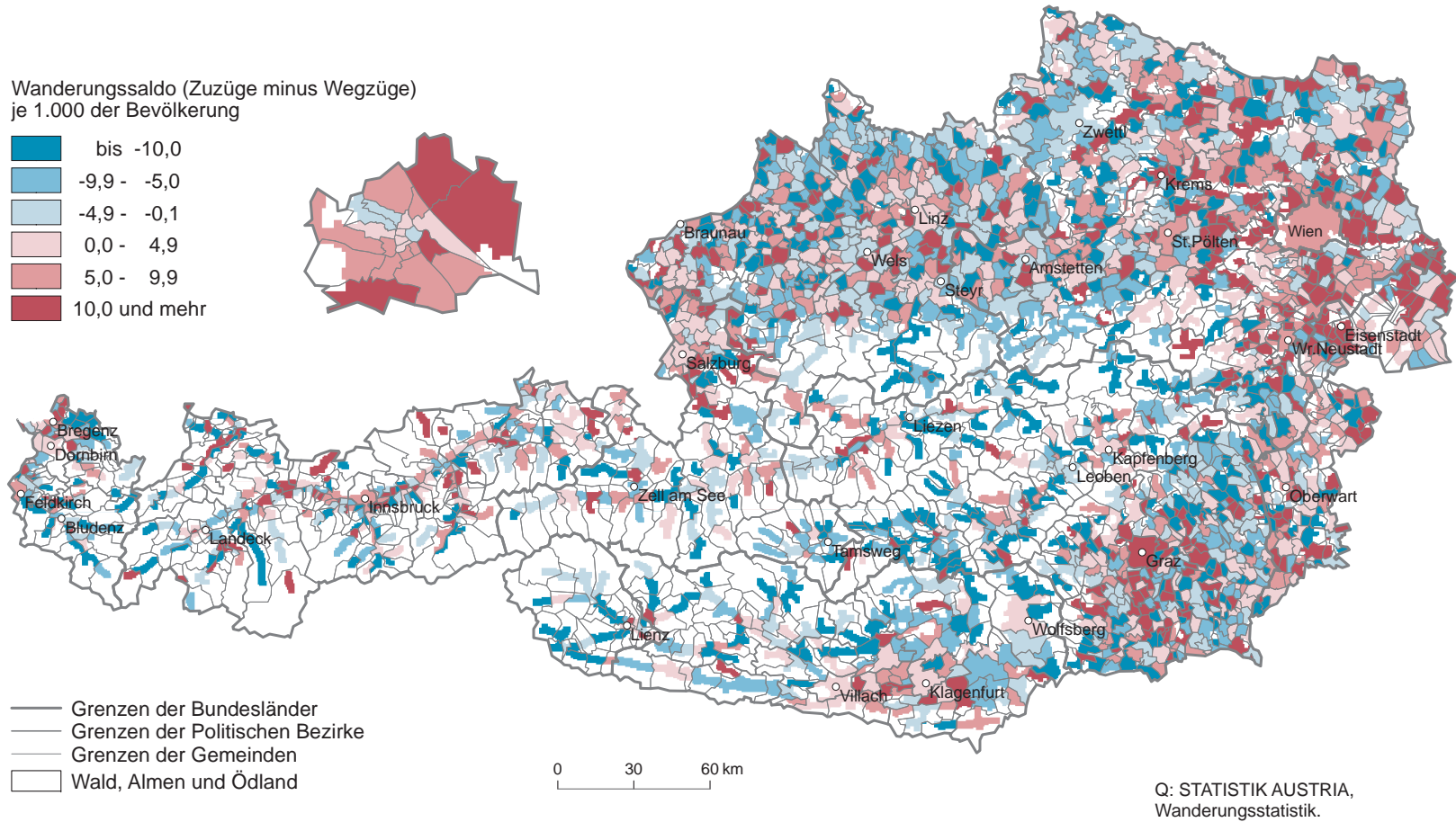
Q: STATISTIK AUSTRIA, Wanderungsstatistik, Statistik des Bevölkerungsstandes.

Beitrag zum Gesamtwanderungssaldo leistet. In 97 Gemeinden (4%) tragen Binnen- und Außenwanderung zu gleichen Teilen zum gesamten Wanderungssaldo bei, während in den verbleibenden 428 Gemeinden (18%) das Ausmaß der Außenwanderung gegenüber jenem der Binnenwanderung überwiegt.

Klassifiziert man die Gemeinden nach ihrer Höhenlage, so ergaben sich markante Unterschiede: Mit zunehmender Höhe fiel der Wanderungssaldo deutlich geringer bzw. negativer aus als in tiefen Lagen. Gemeinden unterhalb von 250m Seehöhe verzeichneten 2010 den stärksten Wanderungsgewinn (+7,4‰). Gemeinden oberhalb der Grenze von 500m registrierten im Durchschnitt einen negativen Wanderungssaldo, wobei die Gemeinden oberhalb von 1.000m Seehöhe mit -6,4‰ den stärksten Wanderungsverlust aufwiesen. Unter den Stadtregionen konnten vor allem die Stadtregion Wien (+7,7‰) sowie die sonstigen sechs Großstadtregionen (+4,9‰) von hohen Zuwanderungsraten profitieren. Gemeinden außerhalb der Stadtregionen waren hingegen von Abwanderungsüberschüssen (-0,6‰) betroffen (*Grafik 2*).

Vergleichende Betrachtung von Geburten- und Wanderungsbilanz

Knapp ein Viertel aller österreichischen Gemeinden (584) registrierten im Jahr 2010 sowohl eine positive Geburten- als auch eine positive Wanderungsbilanz. In etwas mehr als drei Viertel dieser Kommunen trug die Wanderungsbilanz den größeren Anteil zum Bevölkerungswachstum bei. In den beiden westlichen Bundesländern Vorarlberg und Tirol konnten jeweils rund ein Drittel der Gemeinden von Geburtenüberschüssen und Wanderungsgewinnen profitieren, während dies in Kärnten nur in jeder achten Kommune der Fall war.

In 757 Gemeinden (32%) ergab sich die Bevölkerungsveränderung des Jahres 2010 aus einer positiven Geburtenbilanz und einem negativen Wanderungs-

saldo. In knapp einem Viertel dieser Fälle bewirkten die höheren Geburtenüberschüsse ein leichtes Bevölkerungswachstum, während in den übrigen Kommunen die Wanderungsverluste überwogen und zu einer insgesamt rückläufigen Bevölkerungsentwicklung führten. Großteils waren es Gemeinden in Vorarlberg, Tirol, Salzburg und Oberösterreich, deren Bevölkerungsveränderung sich durch Geburtenüberschüsse und Wanderungsverluste ergab.

In 23% aller Gemeinden (547) wurde 2010 eine positive Wanderungsbilanz bei gleichzeitig negativem Geburtensaldo registriert. In etwas mehr als zwei Drittel dieser Fälle überwogen dabei die Wanderungsgewinne und bewirkten einen Einwohneranstieg. Hingegen konnten in 169 Gemeinden die Sterbeüberschüsse durch den positiven Wanderungssaldo nicht ausgeglichen werden und führten zu einer rückläufigen Bevölkerungsentwicklung. Regional konzentrierten sich Gemeinden mit positiver Wanderungsbilanz und negativer Geburtenbilanz vor allem im Osten Österreichs: Im Burgenland traf dies auf mehr als die Hälfte und in Niederösterreich auf rund 30% der Kommunen zu.

Einen Bevölkerungsrückgang durch gleichzeitiges Geburten- und Wanderungsdefizit verzeichneten 2010 insgesamt 465 Gemeinden (20%), wobei in drei Viertel dieser Fälle der negative Wanderungssaldo den größeren Beitrag zur Bevölkerungsabnahme leistete. Besonders viele Kommunen mit negativer Geburten- und Wanderungsbilanz konzentrierten sich dabei in den beiden südlichen Bundesländern: In Kärnten waren dies mehr als ein Drittel und in der Steiermark zumindest mehr als ein Viertel aller Gemeinden (*Karte 4*).

Bevölkerungsveränderung in den Bundesländern

Im **Burgenland** erhöhte sich die Einwohnerzahl im Jahr 2010 um 932 Personen (0,3%) auf 284.897 Personen am 1.1.2011. Dabei war der Bevölkerungszu-

Karte 4
Bevölkerungsveränderung 2010 nach Komponenten und Gemeinden
Population change 2010 by components and municipalities

Bevölkerungsstagnation

■ Geburtenbilanz = 0 und Wanderungsbilanz = 0

Bevölkerungszunahme

- pos. Wanderungsbilanz > pos. Geburtenbilanz
- pos. Geburtenbilanz > pos. Wanderungsbilanz
- pos. Wanderungsbilanz > neg. Geburtenbilanz
- pos. Geburtenbilanz > neg. Wanderungsbilanz

Bevölkerungsabnahme

- neg. Geburtenbilanz > pos. Wanderungsbilanz
- neg. Wanderungsbilanz > pos. Geburtenbilanz
- neg. Geburtenbilanz > neg. Wanderungsbilanz
- neg. Wanderungsbilanz > neg. Geburtenbilanz

- Grenzen der Bundesländer
- Grenzen der Politischen Bezirke
- Grenzen der Gemeinden
- Wald, Almen und Ödland

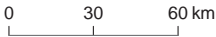

Q: STATISTIK AUSTRIA,
Statistik der natürlichen Bevölkerungsbewegung, Wanderungstatistik.

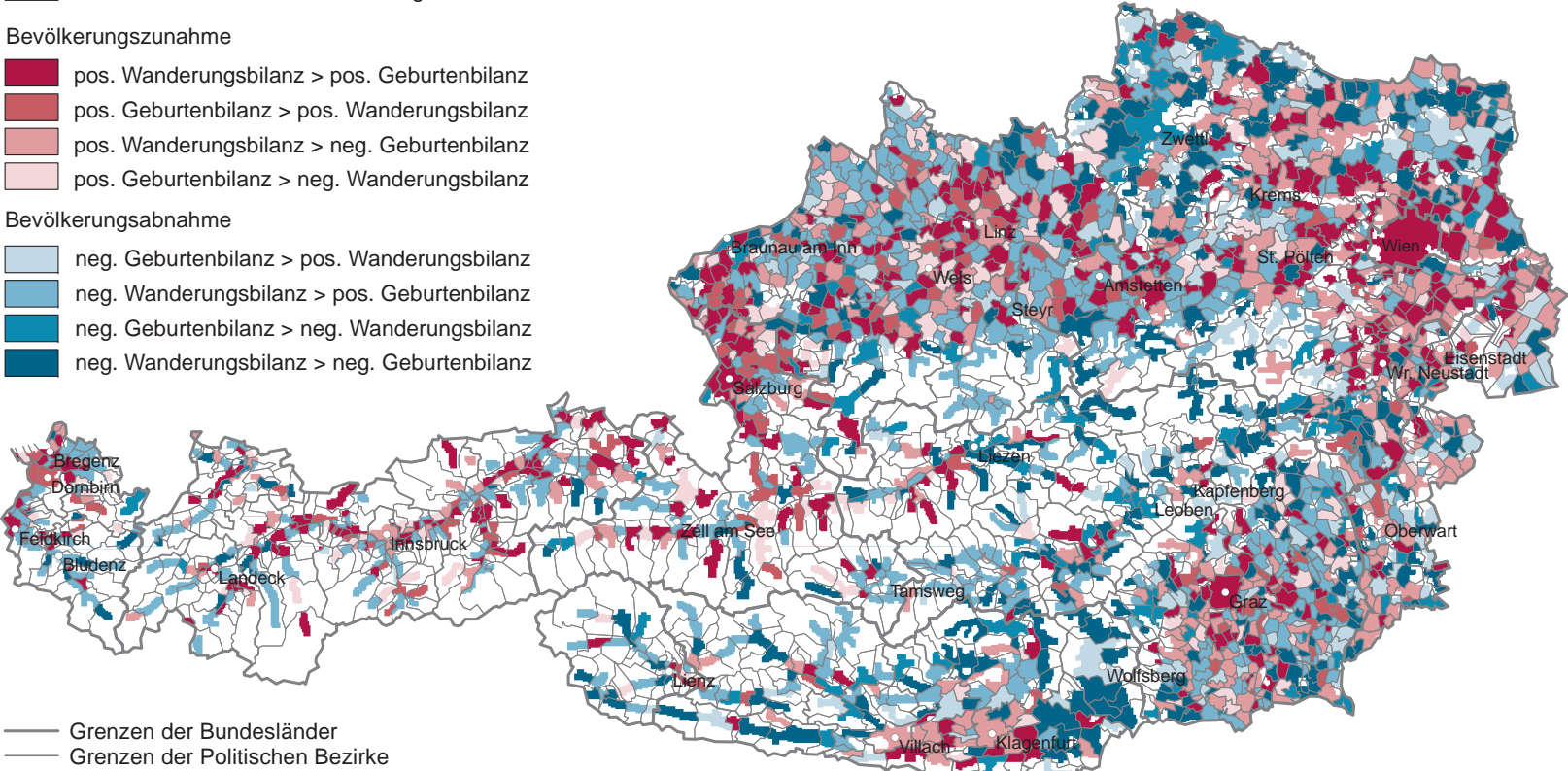

wachs ausschließlich eine Folge des positiven Wanderungssaldos, da die Geburtenbilanz negativ ausfiel. Regional differenziert zeigt sich, dass vor allem das Nordburgenland deutlich höhere Wanderungsgewinne bei tendenziell niedrigerem Geburtendefizit als das Mittel- und Südburgenland verzeichnete. Insgesamt konnten etwas mehr als die Hälfte der burgenländischen Gemeinden im Jahr 2010 einen Bevölkerungszuwachs verbuchen. Das stärkste prozentuelle Bevölkerungswachstum verzeichnete dabei mit +6,7% die Gemeinde Deutsch Jahrndorf im Bezirk Neusiedl am See.

Kärnten wies mit einem Rückgang von -1.044 Personen (-0,2%) im Jahr 2010 auf 558.271 Einwohner am 1.1.2011 als einziges Bundesland eine schrumpfende Einwohnerzahl auf. Der Bevölkerungsrückgang resultierte dabei sowohl aus einem negativen Binnenwanderungssaldo als auch aus der negativen Geburtenbilanz. Lediglich der Außenwanderungssaldo fiel geringfügig positiv aus. Allerdings bestanden erhebliche regionale Unterschiede: In den beiden Städten Klagenfurt und Villach sowie einigen benachbarten Umlandgemeinden konnten die Sterbefallüberschüsse durch die Außen- und Binnenwanderungsgewinne ausgeglichen werden und somit leichte Bevölkerungszuwächse verzeichnet werden. Mit +2,1% fiel das Wachstum in der Gemeinde Maria Rain südlich der Landeshauptstadt Klagenfurt am stärksten aus. Hingegen bewirkten sowohl negative Geburten- als auch Wanderungsbilanzen in den meisten anderen Regionen Kärntens eine rückläufige Entwicklung der Einwohnerzahl.

Mit einem Plus von 0,2% (+4.005 Personen) stieg in **Niederösterreich** im Jahr 2010 die Einwohnerzahl auf 1.611.981 Personen am 1.1.2011 an. Ausschlaggebend für die Bevölkerungszunahme waren sowohl Wanderungsgewinne aus anderen Bundesländern als auch aus dem Ausland, während die Geburtenbilanz negativ ausfiel. Bei regionaler Betrachtung zeigten sich allerdings deutliche Unterschiede der Bevölkerungsdynamik: im Waldviertel und dem nördlichen Weinviertel sowie in der Buckligen Welt und dem niederösterreichischen Bergland verzeichneten zahlreiche Gemeinden Bevölkerungsverluste aufgrund negativer Geburtenbilanzen, welche zum Teil von Abwanderungsüberschüssen zusätzlich erhöht wurden. Hingegen setzte sich insbesondere im Wiener Umland sowie entlang der großen Hauptverkehrsachsen der langjährige Trend der Suburbanisierung weiter fort und sorgte für deutliches Bevölkerungswachstum durch Zuwanderung. Aufgrund der Altersstruktur der Binnenwanderer ergaben sich in einigen Gemeinden der Suburbia auch Geburtenüberschüsse, die den Anstieg der Einwohnerzahl weiter verstärkten. Mit einem Bevölkerungsanstieg um 4,7% im Jahr 2010 verzeichnete die Gemeinde Spillern im Bezirk Korneuburg das größte Wachstum aller niederösterreichischen Gemeinden.

In **Oberösterreich** stieg die Einwohnerzahl im Jahr 2010 um 1.402 Personen (+0,1%) an und erreichte am 1.1.2011 insgesamt 1.412.640 Personen. Die Bevölkerungsentwicklung resultierte dabei aus einer Kombination von Geburtenüberschuss und Außenwanderungsgewinn, während die Binnenwanderungsbilanz negativ war. Auf regionaler Ebene konnte der oberösterreichische Zentralraum um Linz und Wels den deutlichsten Bevölkerungsanstieg verbuchen. Am stärksten fiel dieser mit +4,9% in der Gemeinde Allhaming aus. Hingegen waren in den meisten anderen Regionen Oberösterreichs sowohl Gemeinden mit wachsender als auch mit rückläufiger Einwohnerzahl vertreten. Insgesamt verzeichnete etwas mehr als die Hälfte aller oberösterreichischen Gemeinden einen Bevölkerungsanstieg, während die andere Hälfte – größtenteils aufgrund der Abwanderungsüberschüsse – einen Bevölkerungsrückgang hinnehmen musste.

Im Bundesland **Salzburg** erhöhte sich die Einwohnerzahl um 0,4% (+1.860 Personen) auf 531.721 zum Stichtag 1.1.2011. Auf regionaler Ebene profitierte vor allem der Großraum um die Landeshauptstadt Salzburg von einem größeren Bevölkerungszuwachs, während im Pongau und Pinzgau nur geringere Bevölkerungszuwächse verzeichnet wurden und die Einwohnerzahl im Lungau sogar abnahm. Im Flachgau und Tennengau führten sowohl die Geburtenüberschüsse als auch Wanderungsgewinne zu einem Anstieg der Einwohnerzahl. In den übrigen Landesteilen überlagerten sich meist positive Geburtenbilanzen mit negativen Wanderungssalden. Lediglich die größeren Tourismusgemeinden konnten teilweise auch deutliche Wanderungsgewinne verbuchen, so auch die Gemeinde Untertauern, die mit +3,0% das größte Bevölkerungswachstum Salzburgs verzeichnete.

Die **Steiermark** zählte am 1.1.2011 insgesamt 1.210.614 Einwohner – dies entspricht einem Bevölkerungszuwachs von 0,2% (+2.242 Personen) gegenüber dem Bevölkerungsstand des Vorjahres. Landesweit ergab sich dieser Anstieg aus einer positiven Wanderungsbilanz bei gleichzeitig negativer Geburtenbilanz. Allerdings zeigten sich regional markante Unterschiede: Aufgrund deutlicher Zuwanderungsgewinne sowohl aus dem Ausland als auch aus anderen Gemeinden Österreichs sowie einer leicht positiven Geburtenbilanz verzeichnete die Landeshauptstadt Graz ein besonders starkes Bevölkerungswachstum. Aber auch zahlreiche Grazer Umlandgemeinden konnten – vor allem durch Wanderungsgewinne – einen Anstieg ihrer Einwohnerzahl verbuchen, am stärksten fiel dieser mit +5,7% in der Gemeinde Ungerndorf im Bezirk Weiz aus. In der Obersteiermark sowie in den abseits des Einzugsbereichs der Landeshauptstadt gelegenen Teilen des ost- und weststeirischen Hügellandes dominierten hingegen Bevölkerungsrückgänge. Ursache dafür waren in den meisten Fällen negative Wanderungssalden, die vielfach von Sterbefallüberschüssen zusätzlich verstärkt wurden.

Mit einem Plus von 0,4% (+3.175 Personen) registrierte **Tirol** im Jahr 2010 nach Wien den zweitstärksten relativen Bevölkerungsanstieg aller Bundesländer. Somit lebten in Tirol am 1.1.2011 insgesamt 710.048 Menschen, wobei der Anstieg im Jahr 2010 aus einer positiven Geburten- und Außenwanderungsbilanz bei gleichzeitig leicht negativem Binnenwanderungssaldo resultierte. Während das Bevölkerungswachstum zwar weite Landesteile betraf, ergaben sich in Osttirol sowie den westlichen Bezirken Landeck und Reutte rückläufige Einwohnerzahlen, die hauptsächlich auf die hohen Abwanderungsüberschüsse in andere Regionen Österreichs zurückzuführen waren. Mit +4,9% verzeichnete die Gemeinde Hatting westlich der Landeshauptstadt Innsbruck den größten Einwohnerzuwachs aller Tiroler Gemeinden.

Vorarlberg verzeichnete im Jahr 2010 einen Bevölkerungsanstieg um 1.070 Personen (+0,3%) und zählte zu Jahresbeginn 2011 insgesamt 369.938 Personen. Für das Bevölkerungswachstum war vor allem der sehr hohe Geburtenüberschuss ausschlaggebend. Dieser wurde von einer leicht positiven Außenwanderungsbilanz und einer deutlich negativen Binnenwanderungsbilanz überlagert. Auf regionaler Ebene zeigt sich, dass vor allem Gemeinden im Rheintal und Walgau ihr starkes Bevölkerungswachstum sowohl positiven

Geburten- als auch positiven Wanderungssalden zu verdanken haben, wohingegen in einigen inneralpinen Gemeinden die Wanderungsverluste höher ausfielen als die Geburtenüberschüsse und somit zu rückläufigen Bevölkerungszahlen führten. Das stärkste prozentuelle Bevölkerungswachstum ergab sich mit +6,1% in der Gemeinde Stallehr im Bezirk Bludenz.

Die Bundeshauptstadt **Wien** verzeichnete 2010 abermals die höchsten Bevölkerungszuwächse Österreichs (+15.320 Personen bzw. +0,9%) und zählte zu Jahresbeginn 2011 insgesamt 1.714.142 Einwohner. Der Anstieg resultierte dabei hauptsächlich aus Wanderungsgewinnen aus dem Ausland, wurde aber auch aus Zuwanderungsüberschüssen aus anderen Bundesländern sowie einer leicht positiven Geburtenbilanz verstärkt. Innerhalb Wiens zeigten sich jedoch auch gegensätzliche Trends: Während in der Donaustadt das mit +1,9% stärkste Bevölkerungswachstum aller Gemeindebezirke registriert wurde, stagnierte die Einwohnerzahl in den Bezirken Josefstadt, Alsergrund und Währing. Der einzige Gemeindebezirk mit einer deutlichen Bevölkerungsabnahme im Jahr 2010 war die Innere Stadt. Hier führte sowohl ein Geburtendefizit als auch die starke Binnenabwanderung trotz positivem Außenwanderungssaldo zu einem Bevölkerungsrückgang von -0,5%.

Die Bevölkerungsstruktur Österreichs am 1.1.2011

Die Altersstruktur der Bevölkerung

Veränderungen in der Altersstruktur der Bevölkerung lassen sich auf das Zusammenspiel von drei Komponenten zurückführen: Fertilität, Mortalität und Migration. Zwar variiert die Bedeutung dieser drei Größen, doch hat die Geburtenzahl den größten Einfluss auf die zukünftige Bevölkerungsentwicklung, da sie sowohl unmittelbar als auch langfristig auf die Altersstruktur einer Bevölkerung wirkt. Der Anteil der älteren Menschen nimmt in Österreich nicht zuletzt deshalb zu, weil in den letzten Jahrzehnten immer weniger Kinder geboren wurden. Zugleich verändert sich die Bevölkerungsstruktur auch durch den Rückgang der Sterblichkeit, vor allem in höheren Altersgruppen, da die Mortalität bei Säuglingen, Kindern und Jugendlichen bereits auf einem sehr niedrigen Niveau liegt. Dementsprechend ist die durchschnittliche Lebenserwartung in den letzten Jahrzehnten in Österreich kontinuierlich angestiegen.

Ein dritter Aspekt betrifft das Verhältnis von Zuzügen und Wegzügen (Wanderungssaldo). Da der Umfang

der Wanderungsbewegungen zumeist altersspezifisch variiert, beeinflusst auch die Migration die Altersverteilung der Bevölkerung. Zumeist sind jüngere Bevölkerungsgruppen bei Wanderungen deutlich überrepräsentiert, wodurch sich in Gebieten mit selektiver Abwanderung junger Menschen – selbst bei relativ hohem Geburtenniveau – eine Beschleunigung der demographischen Alterung der verbliebenen Bevölkerung ergeben kann. Hingegen tragen positive Wanderungssalden zumindest kurzfristig zu einer Verjüngung der Altersstruktur der Bevölkerung bei. Da auch die zugezogenen Personen altern, wäre für eine nachhaltige Veränderung der Altersstruktur eine andauernde Zuwanderung junger Menschen notwendig.

Ein sekundärer Effekt ergibt sich aus den zum Teil höheren Geburtenraten von Migrantinnen, dessen Ausmaß jedoch wesentlich von der Geschlechterproportion unter den zugezogenen Personen abhängt. In Summe kann Migration daher den demographischen Alterungsprozess nicht aufhalten, sondern durch die genannten Selektionsprozesse lediglich räumlich differenzieren: während der Alterungsprozess in den Ziel-

Grafik 3

Altersaufbau der österreichischen Bevölkerung am 1.1.2011 nach Staatsangehörigkeit

Age structure at 2011-01-01 by citizenship

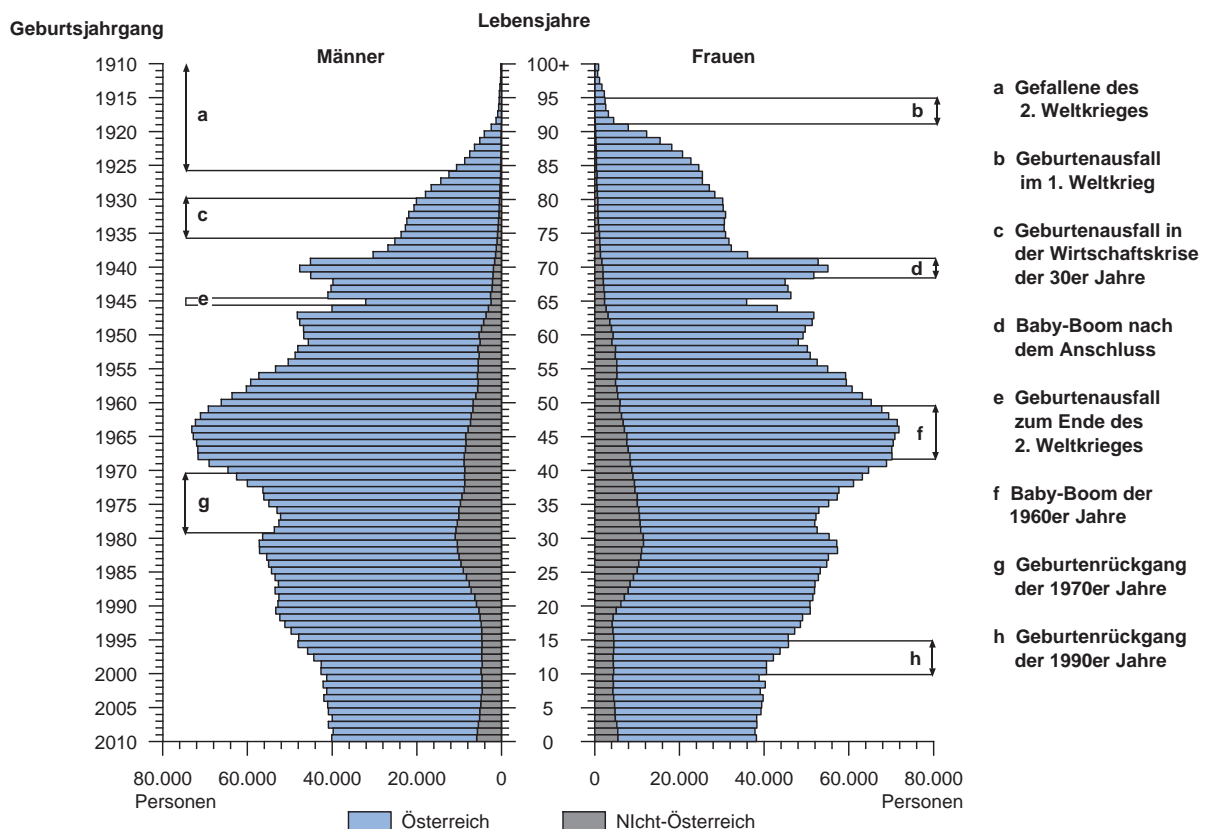

Q: STATISTIK AUSTRIA, Statistik des Bevölkerungsstandes.

Karte 5
Durchschnittsalter der Bevölkerung am 1.1.2011 nach Gemeinden
 Mean age of population at 2011-01-01 by municipalities

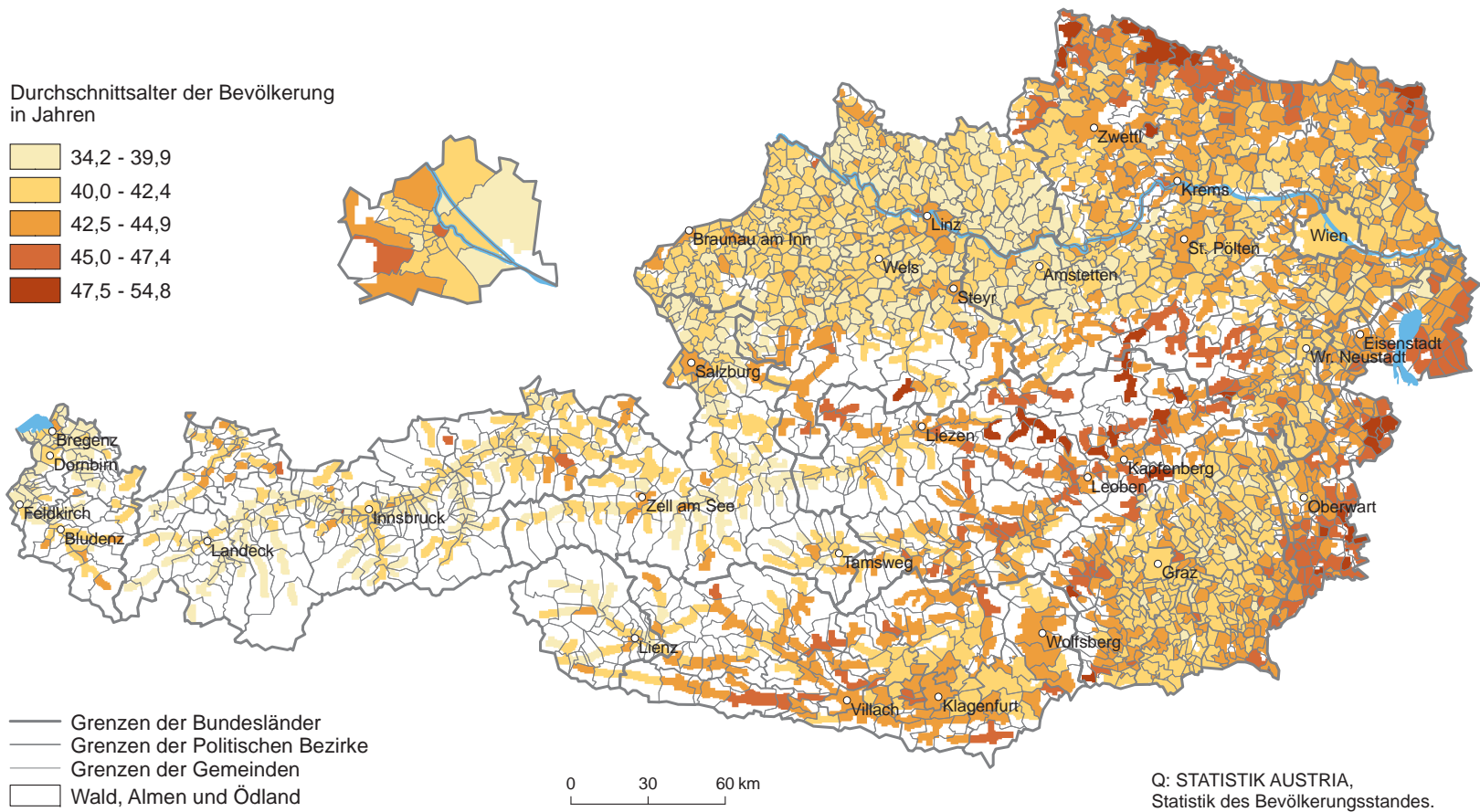

ländern bzw. Zielregionen der Migration abgeschwächt wird, kommt es gleichzeitig in den Herkunftsgebieten der Migrantinnen und Migranten zu einer beschleunigten demographischen Alterung.

Die Bevölkerungsstruktur Österreichs ist bereits seit dem Beginn des 20. Jahrhunderts von einer allmählichen Alterung gekennzeichnet, wobei sich vor allem in Folge des Geburtenrückgangs seit den 1970er Jahren deutliche Anzeichen der demographischen Alterung zeigen. In vielen Regionen ist die Zahl bzw. der Anteil der Kinder und Jugendlichen gesunken, während die Bevölkerung im Pensionsalter zahlen- und anteilmäßig stark zugenommen hat. Dies lässt sich anhand der Entwicklung des Durchschnittsalters der österreichischen Bevölkerung besonders deutlich nachvollziehen: Lag dieser Wert am Beginn der 1970er Jahre noch bei 36,1 Jahren, stieg er bis zum Stichtag 1.1.2011 auf 41,7 Jahre an. Im Vergleich zum Vorjahr erhöhte sich das Durchschnittsalter der Gesamtbevölkerung um +0,2 Jahre.

Das höchste Durchschnittsalter verzeichnete zu Beginn des Jahres 2011 das Burgenland (43,8 Jahre), aber auch das nördliche Wald- und Weinviertel sowie weite Teile der Obersteiermark und des niederösterreichischen Berglandes zählten zu den demographisch ältesten Regionen Österreichs (*Karte 5*). Grund dafür sind vor allem anhaltend niedrige Geburtenzahlen, deren Effekt auf die Veränderung der Altersstruktur durch die selektive Abwanderung meist jüngerer Bevölkerungsgruppen aus diesen Gebieten zusätzlich verstärkt wird. Im Gegensatz dazu zählt Westösterreich zu den demographisch jüngsten Regionen. Bedingt durch die relativ hohen Geburtenzahlen liegt das Durchschnittsalter in Vorarlberg (39,8 Jahre) und Tirol (40,7 Jahre) deutlich unter dem österreichischen Durchschnitt. Der Anstieg des Durchschnittsalters im Jahr 2010 fiel jedoch in diesen beiden Bundesländern mit +0,3 Jahren etwas höher aus als in der gesamtösterreichischen Bevölkerung.

Kinder und Jugendliche

Am 1.1.2011 lebten in Österreich 1.730.524 Kinder und Jugendliche im Alter von unter 20 Jahren, das entsprach etwa einem Fünftel (20,6%) der Gesamtbevölkerung. Den höchsten Anteilswert verzeichnete Vorarlberg (23,4%), gefolgt von Oberösterreich (21,8%), Tirol (21,5%) und Salzburg (21,4%). Dies ist in erster Linie das Ergebnis höherer Geburtenzahlen im Vergleich zu den östlichen Bundesländern Österreichs. Die höchsten Anteile an Kindern und Jugendlichen registrierten die Bezirke Feldkirch in Vorarlberg und Freistadt in Oberösterreich. In diesen beiden Bezirken waren zu Jahresbeginn 2011 rund 23,7% der Bevölkerung unter 20 Jahre alt. Die niedrigsten Anteile an Kindern und Jugendlichen verzeichneten der steirische Bezirk Leoben (16,6%) und der burgenländische Bezirk Güssing

(16,9%) (*Tabelle 6*). Auch auf Ebene der Gemeinden bestehen starke regionale Unterschiede: Während die Kinder- und Jugendlicheranteile in einigen kleinen Gemeinden Westösterreichs über 30% liegen (in Rohrberg (T): 31,3%, in Blons (V): 30,4%, in Innervillgraten (T): 30,2% und in Gerlosberg (T): 30,1%), sind in anderen Gemeinden nur rund ein Zehntel der Einwohner unter 20 Jahre alt (in Unterpuffuss (T): 10,6%, in Vordernberg (St): 11,9%, in Schandorf (B): 12,0% und in Eisenerz (St): 12,2%).

Personen im erwerbsfähigen Alter

5.193.601 Personen waren am 1.1.2011 in Österreich im Haupterwerbsalter zwischen 20 und 64 Jahren, was einem Anteil von 61,8% der Gesamtbevölkerung entspricht. Unter den Bundesländern verzeichnete Wien mit 63,8% den mit Abstand höchsten Anteil an Erwerbsfähigen. Aber auch in anderen Landeshauptstädten lag der Anteil an Personen im erwerbsfähigen Alter auf ähnlichem Niveau oder sogar noch höher (Graz: 64,9% und Innsbruck: 64,4%). Wanderungsgewinne aus dem In- und Ausland sorgten für eine verstärkte Konzentration hoher Anteile an Personen im Erwerbsalter in städtischen Agglomerationen (*Tabelle 6*). Dagegen war der Anteil der erwerbsfähigen Bevölkerung in agglomerationsfernen Bezirken zu Jahresbeginn 2011 vergleichsweise niedrig; am geringsten in der Statutarstadt Waidhofen an der Ybbs (57,3%) sowie in Lilienfeld und Hermagor (je 58,2%). Noch ausgeprägtere Unterschiede gab es auf lokaler Ebene: In Unterpuffuss (T) waren zu Beginn des Jahres 2011 weniger als die Hälfte der Einwohner im erwerbsfähigen Alter und auch in 17 weiteren Gemeinden Österreichs waren nur zwischen 50% und 55% der Bevölkerung 20 bis 64 Jahre alt. Hingegen waren in 18 Gemeinden sowie in 14 Wiener Gemeindebezirken sogar mehr als zwei Drittel der Bevölkerung im Erwerbsalter. Spitzenreiter war Tweng (Sbg) mit einem Anteil von 78,5%.

Personen im Pensionsalter

Am 1.1.2011 waren 1.480.127 Menschen bzw. 17,6% der Bevölkerung Österreichs 65 Jahre oder älter. Das Burgenland verzeichnete dabei mit 19,5% den höchsten Anteil aller Bundesländer, aber auch in Kärnten, in der Steiermark und in Niederösterreich lag der Anteil älterer Personen über dem österreichischen Durchschnitt. In Wien sowie in den westösterreichischen Bundesländern blieb der Anteil der 65 und Mehrjährigen hingegen unter dem Bundesdurchschnitt; am geringsten war er in Vorarlberg (15,3%). Im obersteirischen Bezirk Leoben war zu Jahresbeginn 2011 bereits fast die Hälfte der Bevölkerung im Alter von 65 und mehr Jahren. Aber auch die Bezirke Mürzzuschlag und Bruck an der Mur sowie Gmünd im Waldviertel und die Statutarstadt Rust verzeichneten mit rund 22% bis 24% überdurchschnittlich hohe

Tabelle 6

Altersstruktur der Bevölkerung am 1.1.2011 nach Politischen Bezirken (ohne Wiener Gemeindebezirke) – Top 5

Age structure at 2011-01-01 by administrative districts (without Vienna's districts) – top 5

Bevölkerung im Alter von unter 20 Jahren

Politischer Bezirk (höchster Anteil)		in %	Politischer Bezirk (niedrigster Anteil)		in %
804	Feldkirch	23,7	611	Leoben	16,6
406	Freistadt	23,7	104	Güssing	16,9
411	Perg	23,5	105	Jennersdorf	17,3
802	Bregenz	23,5	701	Innsbruck-Stadt	17,3
706	Landeck	23,4	613	Mürzzuschlag	17,7

Bevölkerung im Alter von 20 bis unter 65 Jahren

Politischer Bezirk (höchster Anteil)		in %	Politischer Bezirk (niedrigster Anteil)		in %
601	Graz (Stadt)	64,9	303	Waidhofen a.d. Ybbs (Stadt)	57,3
701	Innsbruck-Stadt	64,4	314	Lilienfeld	58,2
702	Imst	63,0	203	Hermagor	58,2
501	Salzburg (Stadt)	62,9	309	Gmünd	58,3
610	Leibnitz	62,7	322	Waidhofen an der Thaya	58,6

Bevölkerung im Alter von 65 und mehr Jahren

Politischer Bezirk (höchster Anteil)		in %	Politischer Bezirk (niedrigster Anteil)		in %
611	Leoben	24,4	702	Imst	13,6
613	Mürzzuschlag	23,6	804	Feldkirch	14,4
309	Gmünd	22,9	503	Salzburg-Umgebung	15,0
602	Bruck an der Mur	22,2	709	Schwaz	15,1
102	Rust (Stadt)	22,2	706	Landeck	15,2

Q: STATISTIK AUSTRIA, Statistik des Bevölkerungsstandes.

Anteile von Personen im Pensionsalter. Die niedrigsten Anteilswerte wurden hingegen in Imst (13,6%) und Feldkirch (14,4%) registriert (*Tabelle 6*). Auf Gemeindeebene verzeichneten Tweng (Sbg), Rechberg (OÖ) sowie Sölden, Mariastein und Rohrberg in Tirol mit Werten unter 10% die geringsten Anteile an Personen im Alter von 65 und mehr Jahren. Insgesamt lag der Anteil älterer Menschen in jeder fünften Gemeinde noch unter 15%, wogegen in 76 Gemeinden und zwei Wiener Gemeindebezirken bereits mehr als ein Viertel der ansässigen Bevölkerung das 65. Lebensjahr vollendet hatte. Die höchsten Anteile verzeichneten Unterperfluss in Tirol (39,9%) sowie Eisenerz in der Steiermark (36,4%).

Bevölkerung nach Staatsangehörigkeit und Geburtsland

Am 1.1.2011 hatten 927.612 ausländische Staatsangehörige ihren Hauptwohnsitz in Österreich. Dies entsprach einem Anteil von 11,0% der Gesamtbevölkerung und einem Plus von 32.468 Personen gegenüber dem Vergleichswert des Vorjahres.

Unter den nicht-österreichischen Staatsangehörigen waren 359.282 Staatsangehörige (38,7%) aus den 26 Ländern der Europäischen Union (außer Österreich). Davon stammten 201.830 Personen aus den 14 EU-Mitgliedsstaaten vor 2004, wobei der Großteil auf Deutsche entfiel, die mit 146.392 Personen auch die größte Nationalität unter den ausländischen Staatsangehörigen in Österreich bildeten. Aus den zehn im Jahr 2004 zur EU beigetretenen Ländern lebten am 1.1.2011 insgesamt 104.328 Staatsangehörige in Österreich. Dazu kamen 53.124 Personen mit bulgarischer und rumänischer Staatsangehörigkeit. Außerdem wurden am 1.1.2011 insgesamt 8.656 Staatsangehörige aus der Schweiz und den EWR-Staaten (einschließlich den mit der EU assoziierten Kleinststaaten) registriert. Im Vergleich zum Vorjahr erhöhte sich die Zahl der EU- und EWR-Bürger um 24.541 Personen (+7,1%). Damit entfielen drei Viertel des Anstiegs ausländischer Staatsangehöriger des Jahres 2010 auf Bürger der EU- und EWR-Staaten sowie der Schweiz.

Zu den sogenannten „Drittstaatsangehörigen“ zählten am 1.1.2011 insgesamt 559.674 Personen. Davon stammten 294.337 aus einem der Nachfolgestaaten

Tabelle 7

Bevölkerung zu Jahresbeginn seit 2002 nach Staatsangehörigkeitsgruppen

Population at the beginning of the year since 2002 by groups of nationality

Staatsangehörigkeit	Bevölkerung am 1. Jänner									
	2002	2003	2004	2005	2006	2007	2008	2009	2010	2011
Insgesamt	8.063.640	8.100.273	8.142.573	8.201.359	8.254.298	8.282.984	8.318.592	8.355.260	8.375.290	8.404.252
Österreich	7.333.379	7.353.520	7.388.357	7.426.958	7.457.632	7.478.205	7.483.410	7.484.556	7.480.146	7.476.640
Nicht-Österreich (abs.)	730.261	746.753	754.216	774.401	796.666	804.779	835.182	870.704	895.144	927.612
Ausländeranteil (in %)	9,1	9,2	9,3	9,4	9,7	9,7	10,0	10,4	10,7	11,0
EU-Staaten, EWR, Schweiz	195.664	204.516	215.818	234.795	254.905	271.131	297.887	325.385	343.397	367.938
EU-Staaten (26, ohne Österreich)	188.353	197.314	208.463	227.228	247.168	263.174	289.742	316.995	334.989	359.282
EU-Staaten vor dem 1.5.2004 (14)	110.861	115.090	122.394	131.839	143.473	154.033	167.401	181.383	190.594	201.830
dar.: Deutschland	75.262	78.227	83.592	91.194	100.439	109.193	119.807	130.684	138.225	146.392
EU-Beitrittsstaaten 2004 (10)	55.052	57.407	59.730	67.791	75.273	80.840	87.059	94.256	98.506	104.328
EU-Beitrittsstaaten 2007 (2)	22.440	24.817	26.339	27.598	28.422	28.301	35.282	41.356	45.889	53.124
EWR (einschl. assoziierter Kleinstaaten), Schweiz	7.311	7.202	7.355	7.567	7.737	7.957	8.145	8.390	8.408	8.656
Drittstaatsangehörige	534.597	542.237	538.398	539.606	541.761	533.648	537.295	545.319	551.747	559.674
Europa	441.888	448.159	443.088	440.616	439.216	430.594	428.652	434.634	436.258	440.627
ehem. Jugoslawien (ohne Slowenien)	306.922	310.827	305.549	302.332	300.525	295.005	290.506	292.730	292.026	294.337
Türkei	127.147	127.156	123.043	116.544	113.068	108.189	109.179	110.678	112.150	113.457
sonstige europäische Länder	7.819	10.176	14.496	21.740	25.623	27.400	28.967	31.226	32.082	32.833
Afrika	15.127	16.749	17.574	19.577	20.366	20.007	20.656	21.460	22.083	22.290
Amerika	12.700	13.289	14.019	14.631	15.390	15.710	16.601	17.471	17.793	18.241
Nordamerika	7.350	7.233	7.326	7.527	7.779	8.043	8.422	8.755	8.759	8.939
Lateinamerika	5.350	6.056	6.693	7.104	7.611	7.667	8.179	8.716	9.034	9.302
Asien (ohne Türkei, Zypern)	36.889	41.668	45.392	48.726	50.987	52.606	56.252	59.538	62.543	64.459
Ozeanien	1.076	1.108	1.148	1.139	1.178	1.219	1.278	1.377	1.368	1.397
Staatenlos, unbekannt, ungeklärt	26.917	21.264	17.177	14.917	14.624	13.512	13.856	10.839	11.702	12.660

Q: STATISTIK AUSTRIA, Statistik des Bevölkerungsstandes.

Jugoslawiens (ohne Slowenien, das seit 2004 Mitglied der Europäischen Union ist) sowie 113.457 aus der Türkei. Im Vergleich zum Vorjahr stieg die Zahl der Bürger des ehemaligen Jugoslawiens (ohne Slowenien) um 2.311 Personen (+0,8%) und jene der türkischen Staatsangehörigen um 1.307 Personen (+1,2%) an. Unter den außereuropäischen Staatsangehörigen bildeten asiatische Staatsangehörige mit 64.459 Personen die größte Gruppe. Mit einem Plus von 3,1% (+1.961 Personen) verzeichneten sie 2010 auch einen größeren Anstieg als die Staatsangehörigen Afrikas (+0,9%) und Amerikas (+2,5%) (Tabelle 7).

Auf Ebene der Bundesländer war der Ausländeranteil am 1.1.2011 in Wien mit Abstand am höchsten. Hier hatte mehr als ein Fünftel aller Einwohner (21,5%) keine österreichische Staatsangehörigkeit. Aber auch in Vorarlberg (13,1%) und in Salzburg (12,8%) lag der Anteil ausländischer Staatsangehöriger leicht über dem Bundesdurchschnitt, wogegen Tirol mit 11,0% exakt dem Österreich-Durchschnitt entsprach. Am niedrig-

sten war der Ausländeranteil im Burgenland (5,7%), gefolgt von der Steiermark und Niederösterreich (je 6,9%), Kärnten (7,0%) und Oberösterreich (8,1%).

Innerhalb der Bundesländer konzentrierte sich die ausländische Bevölkerung insbesondere auf die städtischen Agglomerationen und touristisch geprägten Gebiete. Die höchsten Ausländeranteile aller politischen Bezirke wiesen außerhalb Wiens die Städte Salzburg (21,3%), Wels (17,7%) und Innsbruck (16,5%) auf, während sie in den beiden Waldviertler Bezirken Zwettl (1,4%) und Waidhofen an der Thaya (1,5%) am niedrigsten waren (Tabelle 8). Auf Gemeindeebene wurden die höchsten Ausländeranteile in Jungholz in Tirol (54,4%), in Tweng in Salzburg (49,6%) sowie in Mittelberg im Kleinwalsertal Vorarlbergs (40,9%) registriert. Andererseits gab es vier Gemeinden in der Steiermark (Edelstauden, Glojach, Perlsdorf und Rinegg), in denen am 1.1.2011 kein einziger ausländischer Staatsangehöriger mit Hauptwohnsitz gemeldet war (Karte 6).

Karte 6
Anteil der ausländischen Bevölkerung am 1.1.2011 nach Gemeinden
 Share of foreign residents at 2011-01-01 by municipalities



Tabelle 8

Anteil ausländischer Staatsangehöriger am 1.1.2011 nach Politischen Bezirken (ohne Wiener Gemeindebezirke) – Top 10

Share of foreign residents at 2011-01-01 by administrative districts (without Vienna's districts) – top 10

Politischer Bezirk (höchster Anteil)		in %	Politischer Bezirk (niedrigster Anteil)		in %
501	Salzburg (Stadt)	21,3	325	Zwettl	1,4
403	Wels (Stadt)	17,7	322	Waidhofen an der Thaya	1,5
701	Innsbruck-Stadt	16,5	406	Freistadt	2,3
601	Graz (Stadt)	15,3	320	Scheibbs	2,5
401	Linz (Stadt)	15,0	416	Urfahr-Umgebung	2,7
708	Reutte	14,9	616	Voitsberg	2,8
802	Bregenz	14,0	607	Hartberg	2,8
803	Dornbirn	13,8	413	Rohrbach	2,9
402	Steyr (Stadt)	13,5	603	Deutschlandsberg	3,0
202	Villach (Stadt)	12,5	309	Gmünd	3,0

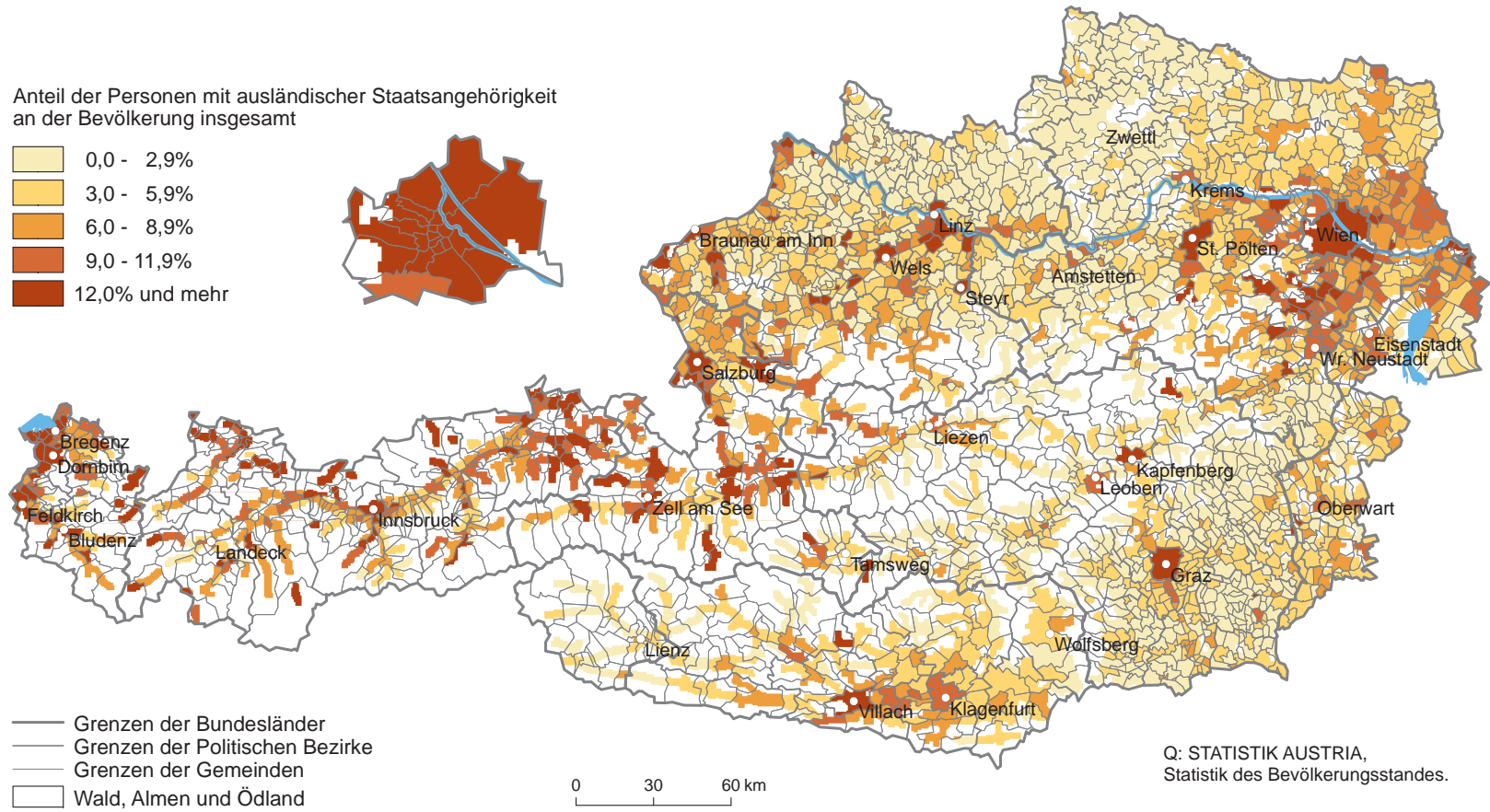
Q: STATISTIK AUSTRIA, Statistik des Bevölkerungsstandes.

Ebenfalls große Unterschiede hinsichtlich des Ausländeranteils gab es in den Wiener Gemeindebezirken. Spitzenreiter war Rudolfsheim-Fünfhaus, wo jeder dritte Einwohner einen ausländischen Pass besaß. Aber auch in Brigittenau, Margareten, Ottakring Leopoldstadt und Hernalds waren am 1.1.2011 mehr als ein Viertel der Gesamtbevölkerung ausländische Staatsangehörige. Hingegen lag der Ausländeranteil in Liesing (11,3%), Donaustadt (12,0%) und Hietzing (12,4%) auf relativ niedrigem Niveau (Tabelle 9).

Bevölkerung ausländischer Herkunft

Addiert man zu den 927.612 ausländischen Staatsangehörigen auch jene 524.979 im Ausland geborenen Menschen mit österreichischer Staatsangehörigkeit, so lebten am 1.1.2011 insgesamt 1.452.591 Personen ausländischer Herkunft in Österreich. Dies entsprach einem Anteil von 17,3% an der Gesamtbevölkerung Österreichs. Etwas mehr als die Hälfte dieser Gruppe (790.533 Personen bzw. 54,4%) wurde im Ausland geboren und besaß einen ausländischen Pass. Rund 36,1% waren im Ausland geborene Personen mit österreichischer Staatsangehörigkeit, im Wesentlichen eingebürgerte Zuwanderer. Mit 137.079 Personen

(9,4%) stellten die in Österreich geborenen ausländischen Staatsangehörigen die kleinste Untergruppe der Bevölkerung ausländischer Herkunft dar (Grafik 4).

Auf regionaler Ebene bestanden erhebliche Unterschiede hinsichtlich des Anteils der Bevölkerung ausländischer Herkunft: Wien verzeichnete mit 33,4% einen annähernd doppelt so hohen Wert wie der österreichische Durchschnitt. Auch Vorarlberg (19,9%) und Salzburg (18,2%) wiesen überdurchschnittliche Anteilswerte auf, während Niederösterreich, Kärnten und die Steiermark deutlich unter dem Österreich-Durchschnitt blieben. Den geringsten Anteil an Personen ausländischer Herkunft registrierte jedoch das Burgenland mit 9,4%.

Nach einzelnen Herkunftsländern betrachtet, bildeten am 1.1.2011 die 220.330 Personen deutscher Herkunft die größte Migrantengruppe in Österreich. Auf dem zweiten Platz folgte die 208.809 Personen umfassende Bevölkerungsgruppe aus Serbien, Montenegro und dem Kosovo. Rang drei belegten 184.815 Personen türkischer Herkunft, während die Positionen vier und fünf auf Migrantinnen und Migranten aus Bosnien und Herzegowina (131.128) sowie aus Kroatien (69.654) entfielen. Zu den weiteren großen Herkunfts-

Tabelle 9

Anteil ausländischer Staatsangehöriger am 1.1.2011 nach Wiener Gemeindebezirken – Top 5

Share of foreign residents at 2011-01-01 by Vienna's districts – top 5

Wiener Gemeindebezirk (höchster Anteil)		in %	Wiener Gemeindebezirk (niedrigster Anteil)		in %
915	Wien 15., Rudolfsheim-Fünfhaus	34,0	923	Wien 23., Liesing	11,3
920	Wien 20., Brigittenau	29,1	922	Wien 22., Donaustadt	12,0
905	Wien 5., Margareten	28,9	913	Wien 13., Hietzing	12,4
916	Wien 16., Ottakring	28,2	921	Wien 21., Floridsdorf	14,0
902	Wien 2., Leopoldstadt	28,1	919	Wien 19., Döbling	17,3

Q: STATISTIK AUSTRIA, Statistik des Bevölkerungsstandes.

Grafik 4

Bevölkerung ausländischer Herkunft am 1.1.2011

Population of foreign origin at 2010-01-01

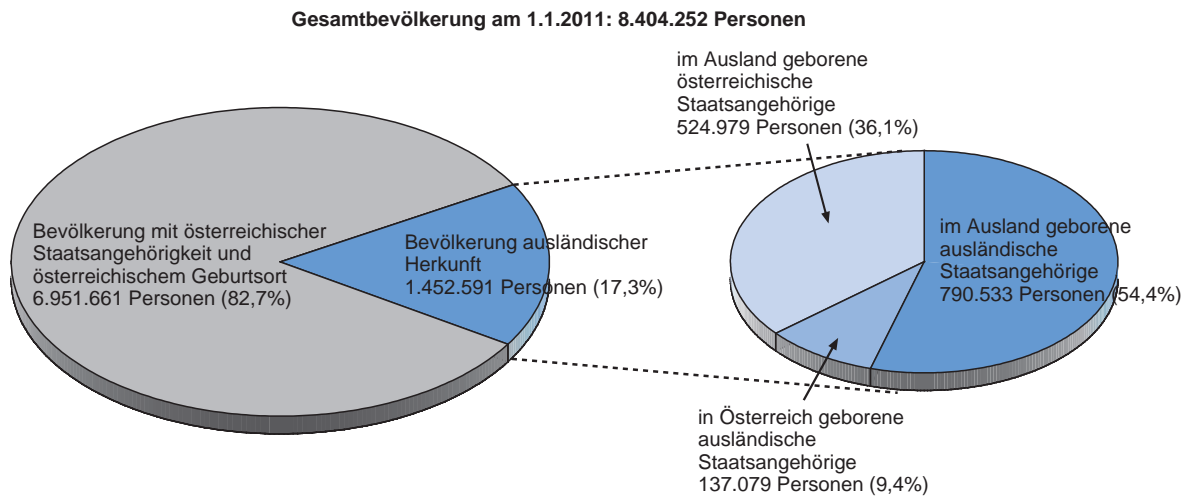

Q: STATISTIK AUSTRIA, Statistik des Bevölkerungsstandes.

ländern zählten mit jeweils mehr als 20.000 Personen am 1.1.2011 Rumänien, Polen, die Tschechische Republik, Ungarn, Italien, die Russische Föderation, die Slowakei und Mazedonien (Tabelle 10).

Auf lokaler Ebene bildeten Personen aus Deutschland in der Hälfte aller Gemeinden (1.175) die Mehrheit unter der Bevölkerung ausländischer Herkunft der jeweiligen Kommune. Dabei waren Gemeinden mit Deutschen

als größter Zuwanderergruppe weitgehend flächendeckend in Österreich verteilt, wobei sie im Osten und Nordosten etwas seltener waren als im übrigen Bundesgebiet. Die Bevölkerung aus dem ehemaligen Jugoslawien (ohne Slowenien) stellte in einem Viertel aller Gemeinden (606) die größte Bevölkerungsgruppe ausländischer Herkunft dar. Regional konzentrierten sich diese vorwiegend in den industrialisierten Zentralräumen Österreichs, so zum Beispiel in Wien und

Tabelle 10

Bevölkerung ausländischer Herkunft am 1.1.2010 und 1.1.2011 – Top 13 (mehr als 20.000 Personen)

Population of foreign origin at 2011-01-01 and 1st January 2011 - top 13 (more than 20.000 persons)

Staatsangehörigkeit bzw. Geburtsland		1.1.2010				1.1.2011			
		insgesamt	ausländische Staatsangehörige		im Ausland geborene österr. Staatsangehörige	insgesamt	ausländische Staatsangehörige		im Ausland geborene österr. Staatsangehörige
			im Ausland geboren	im Inland geboren			im Ausland geboren	im Inland geboren	
DEU	Deutschland	212.805	123.569	14.656	74.580	220.330	130.671	15.721	73.938
SCG	Serbien, Montenegro, Kosovo	207.493	108.951	25.208	73.334	208.809	109.678	26.018	73.113
TUR	Türkei	183.232	88.223	23.927	71.082	184.815	88.748	24.709	71.358
BIH	Bosnien und Herzegowina	130.479	68.466	15.825	46.188	131.128	68.206	15.979	46.943
HRV	Kroatien	69.607	43.299	13.003	13.305	69.654	43.244	13.220	13.190
ROU	Rumänien	62.691	32.719	3.243	26.729	68.142	37.830	3.909	26.403
POL	Polen	58.631	33.546	3.831	21.254	59.753	34.515	4.240	20.998
CZE	Tschechische Republik	46.465	8.526	646	37.293	45.213	8.660	737	35.816
HUN	Ungarn	39.265	22.231	1.309	15.725	41.348	24.484	1.494	15.370
ITA	Italien	28.950	13.044	2.012	13.894	29.447	13.902	2.138	13.407
RUS	Russische Föderation	26.608	19.112	3.208	4.288	27.149	19.322	3.488	4.339
SVK	Slowakei	24.903	17.942	1.320	5.641	26.079	18.908	1.579	5.592
MKD	Mazedonien	22.304	14.177	3.097	5.030	23.127	14.668	3.324	5.135

Q: STATISTIK AUSTRIA, Statistik des Bevölkerungsstandes.

Karte 7
Größte Bevölkerungsgruppe ausländischer Herkunft am 1.1.2011 nach Gemeinden
 Largest group of population of foreign origin at 2011-01-01 by municipalities

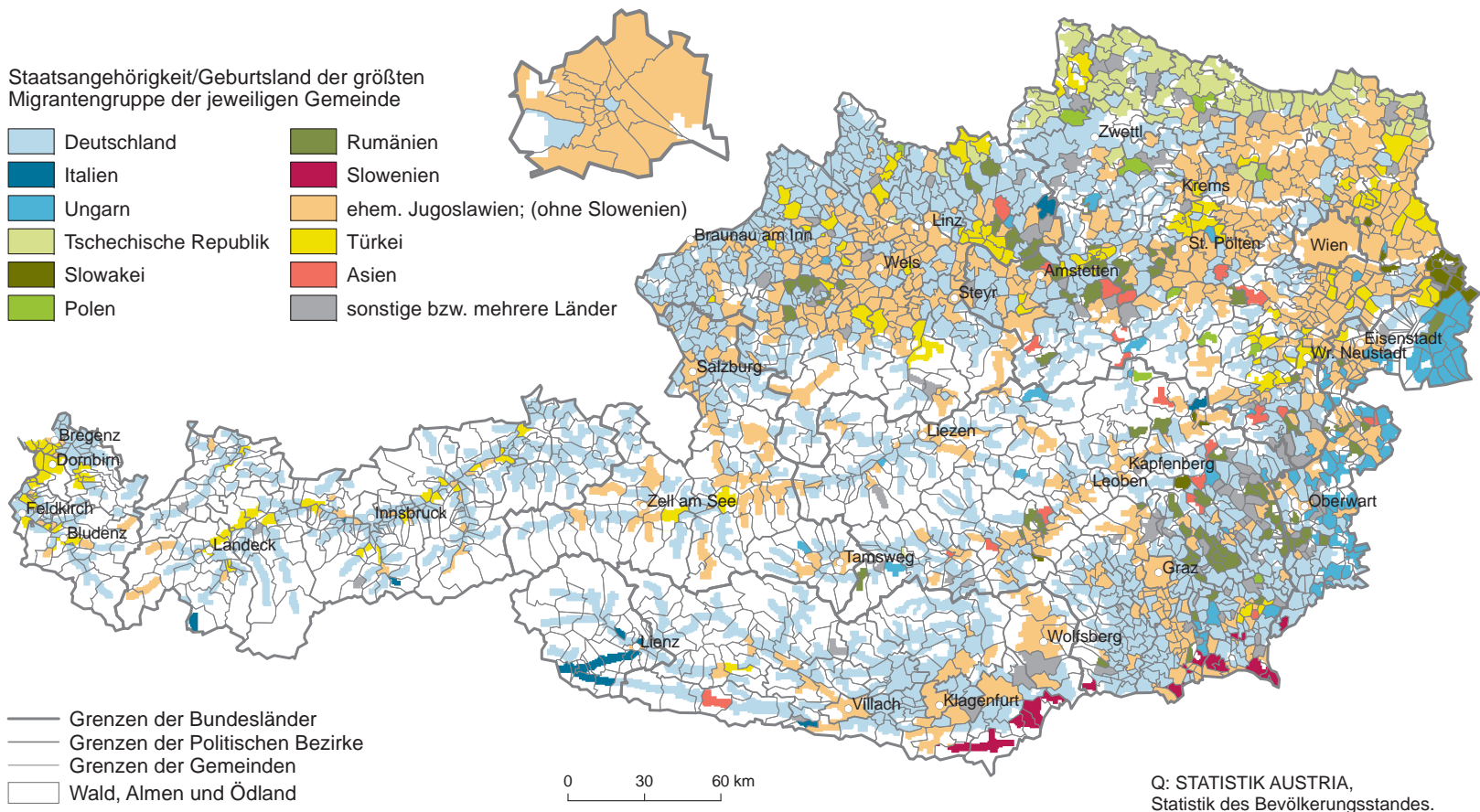

dem Wiener Umland, im Großraum Linz-Wels-Steier und entlang der Mur-Mürz-Furche sowie der Achse von Bruck an der Mur bis Leibnitz. Personen türkischer Herkunft bildeten in 145 Gemeinden (6%) die Mehrheit der Bevölkerung ausländischer Herkunft, wobei es sich vorwiegend um Standorte der Metall- und Textilindustrie handelte, wie zum Beispiel im südlichen Wiener Becken und dem Steinfeld sowie dem Triesting- und Piestingtal, in und um St. Pölten, in einigen Gemeinden des oberösterreichischen Zentralraums sowie im Inntal und dem Rheintal.

Besonders ausgeprägte regionale Verteilungen zeigten sich jedoch vor allem bei den Bevölkerungsgruppen anderer Nationalitäten: so konzentrierte sich die Bevölkerung ungarischer, tschechischer und slowakischer Herkunft jeweils in den Gebieten entlang der Staatsgrenze zu den jeweiligen Ländern. Außerhalb des Burgenlandes gab es nur sehr vereinzelt Gemeinden

mit einer Mehrheit an Personen ungarischer Herkunft, wogegen dies im Seewinkel sowie den grenznahen Gebieten des Mittel- und Südburgenlandes flächendeckend der Fall war. Ebenso bildeten Personen aus der Tschechischen Republik nahezu ausschließlich in den Gemeinden des nördlichen Wald- und Weinviertels die Mehrheit unter der Bevölkerung ausländischer Herkunft. Bei den Personen slowakischer Herkunft dürfte vor allem die Wohnsuburbanisierung von Bratislava Grund dafür sein, dass im östlichen Niederösterreich und dem nördlichen Burgenland rund um Hainburg und Kittsee einige Gemeinden die höchsten Anteile an slowakischer Bevölkerung verzeichneten. Außerdem lebte in einigen grenznahen Gemeinden der Steiermark und Kärntens eine Mehrheit an Personen slowenischer Herkunft, während in Osttirol, rund um den Brenner sowie in Nauders nahe der italienischen Grenze die Bevölkerungsgruppe aus Italien die Mehrheit bildete (*Karte 7*).



Definitionen von Massen, Maßzahlen und Merkmalen

(Definition of units, indices and parameters)

Bevölkerung (population)

Bevölkerungszahl aus dem bevölkerungsstatistischen System (POPREG) der STATISTIK AUSTRIA auf Basis der im Zentralen Melderegister (ZMR) mit Hauptwohnsitz gemeldeten Personen. Internationalen Empfehlungen folgend werden dabei u.a. aus dem Ausland zugewanderte Personen mit einer Aufenthaltsdauer im Inland von weniger als 3 Monaten nicht zur Wohnbevölkerung gezählt. Für nähere Erklärungen und Definitionen siehe Statistische Nachrichten, 3/2005, S. 203-210.

Komponenten der Bevölkerungsveränderung

(components of population change)

Zerlegung der gesamten Bevölkerungsveränderung in den jeweiligen Gebietseinheiten zwischen zwei Stichzeitpunkten in die Komponenten „Geburtenbilanz“ und „Wanderungsbilanz“. Da die Geburtenbilanz im Gegensatz zur Wanderungsbilanz durch die Geburten- und Sterbefallstatistik auf Basis der von den Standesämtern übermittelten Daten bereits seit vielen Jahrzehnten zuverlässig erfasst werden konnte, wurde die Wanderungsbilanz vor 2002 meist als Restgröße aus Gesamtveränderung minus Geburtenbilanz errechnet (Residualmethode). Mit Einführung der Wanderungstatistik auf Basis des Zentralen Melderegisters ergab sich die Notwendigkeit einer „statistischen Korrektur“ für jenen Teil der Bevölkerungsveränderung, welcher weder durch die Geburten- noch durch die Wanderungsbilanz erklärt werden kann.

Geburtenbilanz

(balance of births and deaths; natural increase)

Lebendgeborene minus Gestorbene; ein positiver Saldo wird als Geburtenüberschuss bezeichnet, ein negativer Saldo als Geburtendefizit oder Sterbefallüberschuss.

Geburtenbilanzrate

(natural increase rate)

Geburtenüberschuss bzw. -defizit auf 1.000 der Bevölkerung im Jahresdurchschnitt.

Wanderungen

(migration)

Räumliche Mobilität von Personen zur Errichtung eines neuen dauerhaften Hauptwohnsitzes. Seit 1.1.2002 gilt als dauerhaft ein durchgehender Aufenthalt von mindestens 90 Tagen in Österreich (unabhängig von

Wohnsitzverlegungen innerhalb Österreichs). Wanderungen werden in weiterer Folge in Binnen- und Außenwanderungen unterschieden.

Binnenwanderungen

(internal migration)

Wanderungen innerhalb der Grenzen Österreichs.

Außenwanderungen (Internationale Wanderungen)

(international migration)

Wanderungen über die Staatsgrenze Österreichs hinweg.

Umzüge

(intra-regional migration)

Umfassen alle Binnenwanderungen innerhalb der Grenzen der jeweils betrachteten Gebietseinheit. Je größer der Maßstab der jeweils betrachteten Gebietseinheit wird, desto mehr Wanderungen fallen unter diese Kategorie. Obwohl jeder Umzug mit einer An- und einer Abmeldung verbunden ist, wird er in der Statistik nur als ein Wanderungsfall gezählt.

Wanderungsbilanz, Wanderungssaldo

(net migration)

Differenz aus Zuzügen minus Wegzügen der jeweils betrachteten Gebietseinheit. Die Wanderungsbilanz lässt sich weiter in Binnen- und Außenwanderungsbilanz untergliedern. Ein positiver Wanderungssaldo wird auch als Wanderungsgewinn, Zuzugs- oder Zuwanderungsüberschuss bezeichnet, ein negativer Wanderungssaldo auch als Wanderungsverlust, Wegzugs- oder Abwanderungsüberschuss.

Wanderungsbilanzrate

(net migration rate)

Wanderungsbilanz bezogen auf 1.000 der Bevölkerung im Jahresdurchschnitt.

Statistische Korrektur

(statistical adjustment)

Die „statistische Korrektur“ ist jener Teil der Bevölkerungsveränderung, der nicht demographisch (also durch Geburten- und Wanderungsbilanz) erklärt werden kann. Die Korrektur ergibt sich einerseits aus der Differenz zwischen Geburtenbilanz laut Standesfallstatistik und Geburtenbilanz laut Zentralem Melderegister (ZMR) sowie andererseits aus Inkonsistenzbereinigungen der Bestands- und Bewegungsdaten im ZMR.

Staatsangehörigkeit

(citizenship, nationality)

Österreichische Staatsangehörige

(nationals)

Sind Personen mit österreichischer Staatsangehörigkeit, die ihren Hauptwohnsitz zum Stichtzeitpunkt in Österreich haben.

Nicht-Österreichische Staatsangehörige

(non-nationals)

Sind Personen mit nicht-österreichischer Staatsangehörigkeit (identisch mit dem Begriff „Fremde“ laut Fremdengesetz) und umfassen Personen mit ausländischer Staatsangehörigkeit sowie Staatenlose und Personen mit ungeklärter oder unbekannter Staatsangehörigkeit, die ihren Hauptwohnsitz zum Stichtzeitpunkt in Österreich haben.

Staatsangehörigkeiten der Staaten der Europäischen Union vor 2004 (EU-14)

(Citizenship of countries of the European Union prior to 2004 (EU-14))

Belgien, Dänemark, Deutschland, Finnland, Frankreich, Griechenland, Großbritannien und Nordirland, Irland, Italien, Luxemburg, Niederlande, Portugal, Schweden, Spanien.

Staatsangehörigkeiten der am 1.5.2004 der Europäischen Union beigetretenen Staaten (EU-10)

(Citizenship of countries having accessed the European Union on 1 May 2004 (EU-10))

Estland, Lettland, Litauen, Malta, Polen, Slowakei, Slowenien, Tschechische Republik, Ungarn, Zypern.

Staatsangehörigkeiten der am 1.1.2007 der Europäischen Union beigetretenen Staaten (EU-2)

(Citizenship of countries having accessed the European Union on 1 January 2007 (EU-2))

Bulgarien, Rumänien.

Staatsangehörigkeiten der EWR-Staaten (inkl. Schweiz)

(Citizenship of countries of the European Economic Area, including Switzerland)

Island, Liechtenstein, Norwegen, Schweiz.

Staatsangehörigkeiten der mit der Europäischen Union assoziierten Kleinstaaten

(Citizenship of microstates associated with Member States of the European Union)

Andorra, Monaco, San Marino, Vatikan.

Drittstaatsangehörige

(third country nationals)

Personen mit einer Staatsangehörigkeit eines Nicht-EU- und Nicht-EWR-Staates ausgenommen die Schweiz sowie mit EU-Staaten assoziierte Kleinstaaten (Andorra, Monaco, San Marino, Vatikan).

Geburtsland

(country of birth)

Das Geburtsland ist das Land, in dem die Geburt stattgefunden hat (in den derzeitigen Grenzen, wenn hiezu Angaben vorliegen). Im Tabellenteil ist bei abhängigen Gebieten der zugehörige Staat in eckiger Klammer nachgestellt. Die Zusammenfassung von Geburtsländern zu Geburtslandgruppen entspricht jener der Staatsangehörigkeiten zu Staatsangehörigkeitsgruppen. Fehlende Angaben über das Geburtsland werden in der Kategorie „unbekannt“ ausgewiesen. Für nähere Informationen siehe Statistische Nachrichten, 11/2007, S. 998-1009.

Von EU- und EWR-Staaten abhängige Gebiete in Europa

(dependencies of EU- and EEA-states in Europe)

Ålandinseln [Finnland], Gibraltar, Jersey, Man, Alderney, Guernsey und Sark [Großbritannien], Färöer [Dänemark], Svalbard und Jan Mayen [Norwegen].

Drittland

(third country)

Als Drittland werden alle Länder bezeichnet, die nicht Mitglied der EU oder des EWR sind, ausgenommen die Schweiz sowie die mit EU-Ländern assoziierten Kleinstaaten (Andorra, Monaco, San Marino, Vatikan) und die von EU- und EWR-Staaten abhängigen Gebiete in Europa (Ålandinseln [Finnland], Gibraltar, Jersey, Man, Alderney, Guernsey und Sark [Großbritannien], Färöer [Dänemark], Svalbard und Jan Mayen [Norwegen]).

Bevölkerung ausländischer Herkunft

(population of foreign origin)

Die Gesamtzahl der Personen mit ausländischer Staatsangehörigkeit plus der im Ausland geborenen österreichischen Staatsangehörigen wird als „Bevölkerung ausländischer Herkunft“ bezeichnet.

Räumliche Zuordnung (Gebietseinheiten)

(administrative units)

Die Veröffentlichung der Bevölkerungszahlen erfolgt nach dem Ort des gemeldeten Hauptwohnsitzes in Österreich. Dabei werden entsprechend der natio-

nalen Gliederung der administrativen Einheiten bzw. der statistischen Gebietssystematik der Europäischen Union (NUTS; *Nomenclature des unités territoriales statistiques* sowie LAU; *Local Administrative Units*) fünf Ebenen unterschieden:

NUTS 1

(Groups of Länder)

3 Großregionen (Bundesländergruppen).

Bundesländer (NUTS 2)

(Länder)

9 Bundesländer.

NUTS 3-Regionen

(NUTS 3-Regions)

Regionale Gliederung Österreichs in 35 Einheiten. In 26 Fällen umfassen diese einen oder mehrere Politische Bezirke, in 8 Fällen wurden zusätzlich Gerichtsbezirke zur Abgrenzung herangezogen. Das Bundesland Wien stellt eine eigene NUTS 3-Einheit dar. Für detaillierte Informationen siehe Statistische Nachrichten, 10/1993, S.798-811.

Politische Bezirke

(administrative districts)

Regionale Gliederung Österreichs in 98 Politische Bezirke (ohne Wien). Die Namen der Politischen

Bezirke enthalten – abweichend von der amtlichen Schreibweise – zwecks Vermeidung von Verwechslungen erforderlichenfalls die Zusätze „Stadt“ beziehungsweise „Land“ in Klammern. Aus Gründen der zahlenmäßigen Vergleichbarkeit werden in dieser Kategorie auch die 23 Wiener Gemeindebezirke angeführt.

Den Politischen Bezirken entspricht keine Ebene der EU-Administrativgliederung (z.B. LAU-1), da für die Bildung der NUTS 3-Regionen teilweise auch Gerichtsbezirke herangezogen wurden.

Gemeinden (LAU-2)

(municipalities)

Die Gliederung Österreichs in Gemeinden folgt dem Gebietsstand vom 1.1. des jeweiligen Berichtsjahres. Mit 1.1.2011 existierten 2.357 Gemeinden, wobei die Gemeinde Wien aus Gründen der zahlenmäßigen Vergleichbarkeit in die 23 Wiener Gemeindebezirke aufgliedert wird.

Rechtsgrundlage

(legal basis)

Verordnung (EG) Nr. 2223/96 zum Europäischen System Volkswirtschaftlicher Gesamtrechnungen auf nationaler und regionaler Ebene in der Europäischen Gemeinschaft, ABl. Nr. L 310 vom 30.11.1996, S. 1 (CELEX 31996R2223).



Tabelle 1:
Bevölkerung nach Staatsangehörigkeit
und Gebietseinheiten 2002-2011

Table 1:
Population by citizenship and
territorial units 2002-2011

Tabelle 1: Bevölkerung nach Staatsangehörigkeit und Gebietseinheiten 2002-2011

Table 1: Population by citizenship and territorial units 2002-2011

Gebietseinheit, Staatsangehörigkeit		Bevölkerung am Stichtag									
		1.1.2002	1.1.2003	1.1.2004	1.1.2005	1.1.2006	1.1.2007	1.1.2008	1.1.2009	1.1.2010	1.1.2011
AT	Österreich	8.063.640	8.100.273	8.142.573	8.201.359	8.254.298	8.282.984	8.318.592	8.355.260	8.375.290	8.404.252
	Österr. Staatsangeh.	7.333.379	7.353.520	7.388.357	7.426.958	7.457.632	7.478.205	7.483.410	7.484.556	7.480.146	7.476.640
	Ausländ. Staatsangeh.	730.261	746.753	754.216	774.401	796.666	804.779	835.182	870.704	895.144	927.612
NUTS-1 Bundesländergruppen											
AT1	Ostösterreich	3.392.463	3.418.657	3.444.493	3.479.550	3.512.077	3.529.875	3.552.632	3.575.511	3.590.763	3.611.020
	Österr. Staatsangeh.	3.028.609	3.040.947	3.059.506	3.079.541	3.096.227	3.107.794	3.112.548	3.115.065	3.115.335	3.115.309
	Ausländ. Staatsangeh.	363.854	377.710	384.987	400.009	415.850	422.081	440.084	460.446	475.428	495.711
AT2	Südösterreich	1.748.050	1.747.938	1.750.194	1.755.706	1.760.131	1.761.876	1.765.269	1.768.084	1.767.687	1.768.885
	Österr. Staatsangeh.	1.657.093	1.654.596	1.655.688	1.657.832	1.659.504	1.659.526	1.657.472	1.654.743	1.650.464	1.646.686
	Ausländ. Staatsangeh.	90.957	93.342	94.506	97.874	100.627	102.350	107.797	113.341	117.223	122.199
AT3	Westösterreich	2.923.127	2.933.678	2.947.886	2.966.103	2.982.090	2.991.233	3.000.691	3.011.665	3.016.840	3.024.347
	Österr. Staatsangeh.	2.647.677	2.657.977	2.673.163	2.689.585	2.701.901	2.710.885	2.713.390	2.714.748	2.714.347	2.714.645
	Ausländ. Staatsangeh.	275.450	275.701	274.723	276.518	280.189	280.348	287.301	296.917	302.493	309.702
NUTS-2 Bundesländer											
AT11	Burgenland	276.673	276.542	276.792	278.032	279.127	280.062	281.185	283.118	283.965	284.897
	Österr. Staatsangeh.	264.652	264.612	264.941	265.739	266.559	267.177	267.634	268.426	268.502	268.611
	Ausländ. Staatsangeh.	12.021	11.930	11.851	12.293	12.568	12.885	13.551	14.692	15.463	16.286
AT21	Kärnten	559.933	558.623	558.026	558.926	559.277	559.393	560.322	560.605	559.315	558.271
	Österr. Staatsangeh.	526.818	525.140	524.751	525.041	524.930	524.937	524.207	523.103	520.908	519.031
	Ausländ. Staatsangeh.	33.115	33.483	33.275	33.885	34.347	34.456	36.115	37.502	38.407	39.240
AT12	Niederösterreich	1.544.667	1.549.269	1.557.291	1.568.949	1.580.501	1.588.567	1.596.538	1.605.122	1.607.976	1.611.981
	Österr. Staatsangeh.	1.450.371	1.453.398	1.460.962	1.471.098	1.480.013	1.488.090	1.493.420	1.498.502	1.499.918	1.500.734
	Ausländ. Staatsangeh.	94.296	95.871	96.329	97.851	100.488	100.477	103.118	106.620	108.058	111.247
AT31	Oberösterreich	1.377.802	1.382.532	1.387.488	1.394.726	1.400.287	1.403.663	1.406.664	1.410.403	1.411.238	1.412.640
	Österr. Staatsangeh.	1.277.644	1.281.659	1.287.290	1.293.155	1.297.107	1.300.610	1.300.573	1.300.124	1.298.956	1.297.731
	Ausländ. Staatsangeh.	100.158	100.873	100.198	101.571	103.180	103.053	106.091	110.279	112.282	114.909
AT32	Salzburg	517.050	517.084	519.691	522.369	524.920	526.048	527.452	529.217	529.861	531.721
	Österr. Staatsangeh.	454.838	455.742	458.296	460.679	462.725	463.610	463.637	463.725	463.380	463.581
	Ausländ. Staatsangeh.	62.212	61.342	61.395	61.690	62.195	62.438	63.815	65.492	66.481	68.140
AT22	Steiermark	1.188.117	1.189.315	1.192.168	1.196.780	1.200.854	1.202.483	1.204.947	1.207.479	1.208.372	1.210.614
	Österr. Staatsangeh.	1.130.275	1.129.456	1.130.937	1.132.791	1.134.574	1.134.589	1.133.265	1.131.640	1.129.556	1.127.655
	Ausländ. Staatsangeh.	57.842	59.859	61.231	63.989	66.280	67.894	71.682	75.839	78.816	82.959
AT33	Tirol	675.701	679.457	683.639	688.954	694.253	697.253	700.707	704.472	706.873	710.048
	Österr. Staatsangeh.	610.174	612.611	616.560	621.670	625.270	628.100	629.510	630.489	631.141	631.815
	Ausländ. Staatsangeh.	65.527	66.846	67.079	67.284	68.983	69.153	71.197	73.983	75.732	78.233
AT34	Vorarlberg	352.574	354.605	357.068	360.054	362.360	364.269	365.868	367.573	368.868	369.938
	Österr. Staatsangeh.	305.021	307.965	311.017	314.081	316.799	318.565	319.670	320.410	320.870	321.518
	Ausländ. Staatsangeh.	47.553	46.640	46.051	45.973	45.831	45.704	46.198	47.163	47.998	48.420
AT13	Wien	1.571.123	1.592.846	1.610.410	1.632.569	1.652.449	1.661.246	1.674.909	1.687.271	1.698.822	1.714.142
	Österr. Staatsangeh.	1.313.586	1.322.937	1.333.603	1.342.704	1.349.655	1.352.527	1.351.494	1.348.137	1.346.915	1.345.964
	Ausländ. Staatsangeh.	257.537	269.909	276.807	289.865	302.794	308.719	323.415	339.134	351.907	368.178
NUTS-3 Regionen											
AT111	Mittelburgenland	37.778	37.703	37.640	37.522	37.413	37.481	37.452	37.504	37.537	37.522
	Österr. Staatsangeh.	36.403	36.281	36.261	36.208	36.117	36.135	36.093	36.066	36.076	35.990
	Ausländ. Staatsangeh.	1.375	1.422	1.379	1.314	1.296	1.346	1.359	1.438	1.461	1.532
AT112	Nordburgenland	141.050	141.361	141.963	143.094	144.205	145.118	146.383	147.805	148.711	149.690
	Österr. Staatsangeh.	133.570	134.066	134.736	135.565	136.588	137.400	138.202	138.999	139.372	139.829
	Ausländ. Staatsangeh.	7.480	7.295	7.227	7.529	7.617	7.718	8.181	8.806	9.339	9.861
AT113	Südburgenland	97.845	97.478	97.189	97.416	97.509	97.463	97.350	97.809	97.717	97.685
	Österr. Staatsangeh.	94.679	94.265	93.944	93.966	93.854	93.642	93.339	93.361	93.054	92.792
	Ausländ. Staatsangeh.	3.166	3.213	3.245	3.450	3.655	3.821	4.011	4.448	4.663	4.893
AT121	Mostviertel-Eisenwurzen	237.739	237.500	237.979	239.038	240.185	240.622	241.083	241.771	241.479	241.367
	Österr. Staatsangeh.	229.647	229.411	230.018	230.869	231.480	231.792	231.906	232.138	231.915	231.705
	Ausländ. Staatsangeh.	8.092	8.089	7.961	8.169	8.705	8.830	9.177	9.633	9.564	9.662
AT122	Niederösterreich-Süd	246.169	246.770	248.064	249.588	250.946	251.528	251.838	252.561	252.687	253.055
	Österr. Staatsangeh.	227.685	227.781	228.982	230.249	231.450	232.362	232.578	232.854	232.742	232.692
	Ausländ. Staatsangeh.	18.484	18.989	19.082	19.339	19.496	19.166	19.260	19.707	19.945	20.363
AT123	St. Pölten	142.342	142.873	143.880	145.251	146.327	146.933	147.468	147.960	148.185	148.461
	Österr. Staatsangeh.	132.868	133.224	134.095	135.080	135.642	136.291	136.629	136.861	136.846	136.811
	Ausländ. Staatsangeh.	9.474	9.649	9.785	10.171	10.685	10.642	10.839	11.099	11.339	11.650
AT124	Waldviertel	223.385	222.866	222.360	222.146	222.076	221.515	221.222	221.037	220.299	219.758
	Österr. Staatsangeh.	216.879	216.149	215.803	215.581	215.237	214.890	214.399	214.125	213.287	212.428
	Ausländ. Staatsangeh.	6.506	6.717	6.557	6.565	6.839	6.625	6.823	6.912	7.012	7.330
AT125	Weinviertel	123.320	123.265	123.163	123.368	123.617	123.691	123.848	124.041	123.878	123.675
	Österr. Staatsangeh.	118.724	118.648	118.542	118.711	118.856	118.791	118.782	118.776	118.486	118.227
	Ausländ. Staatsangeh.	4.596	4.617	4.621	4.657	4.761	4.900	5.066	5.265	5.392	5.448
AT126	Wiener Umland/Nordteil	277.948	279.984	283.012	286.609	290.673	294.379	298.285	302.055	304.070	306.599
	Österr. Staatsangeh.	258.930	260.789	263.516	266.842	270.286	273.562	276.516	279.378	281.026	282.557
	Ausländ. Staatsangeh.	19.018	19.195	19.496	19.767	20.387	20.817	21.769	22.677	23.044	24.042

Tabelle 1: Bevölkerung nach Staatsangehörigkeit und Gebietseinheiten 2002-2011

Table 1: Population by citizenship and territorial units 2002-2011

Gebietseinheit, Staatsangehörigkeit	Bevölkerung am Stichtag									
	1.1.2002	1.1.2003	1.1.2004	1.1.2005	1.1.2006	1.1.2007	1.1.2008	1.1.2009	1.1.2010	1.1.2011
AT335 Tiroler Unterland	228.600	230.377	231.772	233.897	235.590	236.860	237.879	239.561	240.136	241.327
Österr. Staatsangeh.	205.200	206.372	207.769	209.878	210.950	211.898	212.399	213.042	213.280	213.815
Ausländ. Staatsangeh.	23.400	24.005	24.003	24.019	24.640	24.962	25.480	26.519	26.856	27.512
AT341 Bludenz-Bregenzer Wald	87.154	87.370	87.830	88.406	88.763	88.728	88.478	88.566	88.477	88.119
Österr. Staatsangeh.	76.762	76.989	77.293	77.678	77.993	78.107	77.913	77.789	77.614	77.388
Ausländ. Staatsangeh.	10.392	10.381	10.537	10.728	10.770	10.621	10.565	10.777	10.863	10.731
AT342 Rheintal-Bodenseegebiet	265.420	267.235	269.238	271.648	273.867	275.541	277.390	279.007	280.391	281.819
Österr. Staatsangeh.	228.259	230.976	233.724	236.403	238.806	240.458	241.757	242.621	243.256	244.130
Ausländ. Staatsangeh.	37.161	36.259	35.514	35.245	35.061	35.083	35.633	36.386	37.135	37.689
Politische Bezirke										
101 Eisenstadt (Stadt)	11.644	11.699	11.799	12.045	12.171	12.350	12.559	12.744	12.856	12.995
Österr. Staatsangeh.	10.774	10.882	10.960	11.150	11.257	11.422	11.533	11.707	11.723	11.779
Ausländ. Staatsangeh.	870	817	839	895	914	928	1.026	1.037	1.133	1.216
102 Rust (Stadt)	1.730	1.730	1.761	1.797	1.803	1.815	1.816	1.876	1.878	1.893
Österr. Staatsangeh.	1.675	1.668	1.704	1.721	1.730	1.734	1.729	1.778	1.778	1.791
Ausländ. Staatsangeh.	55	62	57	76	73	81	87	98	100	102
103 Eisenstadt-Umgebung	38.738	38.873	38.970	39.258	39.561	39.666	40.035	40.429	40.605	40.792
Österr. Staatsangeh.	36.664	36.837	36.994	37.211	37.477	37.616	37.909	38.104	38.244	38.371
Ausländ. Staatsangeh.	2.074	2.036	1.976	2.047	2.084	2.050	2.126	2.325	2.361	2.421
104 Güssing	26.867	26.652	26.556	26.531	26.475	26.489	26.478	26.608	26.608	26.535
Österr. Staatsangeh.	25.990	25.750	25.611	25.560	25.434	25.403	25.352	25.348	25.239	25.129
Ausländ. Staatsangeh.	877	902	945	971	1.041	1.086	1.126	1.260	1.369	1.406
105 Jennersdorf	17.884	17.841	17.729	17.734	17.761	17.709	17.648	17.685	17.516	17.532
Österr. Staatsangeh.	17.433	17.379	17.269	17.246	17.242	17.160	17.014	16.961	16.797	16.757
Ausländ. Staatsangeh.	451	462	460	488	519	549	634	724	719	775
106 Mattersburg	37.379	37.410	37.587	37.869	38.100	38.308	38.473	38.741	38.923	39.085
Österr. Staatsangeh.	35.004	35.103	35.304	35.529	35.799	36.035	36.149	36.291	36.449	36.542
Ausländ. Staatsangeh.	2.375	2.307	2.283	2.340	2.301	2.273	2.324	2.450	2.474	2.543
107 Neusiedl am See	51.559	51.649	51.846	52.125	52.570	52.979	53.500	54.015	54.449	54.925
Österr. Staatsangeh.	49.453	49.576	49.774	49.954	50.325	50.593	50.882	51.119	51.178	51.346
Ausländ. Staatsangeh.	2.106	2.073	2.072	2.171	2.245	2.386	2.618	2.896	3.271	3.579
108 Oberpullendorf	37.778	37.703	37.640	37.522	37.413	37.481	37.452	37.504	37.537	37.522
Österr. Staatsangeh.	36.403	36.281	36.261	36.208	36.117	36.135	36.093	36.066	36.076	35.990
Ausländ. Staatsangeh.	1.375	1.422	1.379	1.314	1.296	1.346	1.359	1.438	1.461	1.532
109 Oberwart	53.094	52.985	52.904	53.151	53.273	53.265	53.224	53.516	53.593	53.618
Österr. Staatsangeh.	51.256	51.136	51.064	51.160	51.178	51.079	50.973	51.052	51.018	50.906
Ausländ. Staatsangeh.	1.838	1.849	1.840	1.991	2.095	2.186	2.251	2.464	2.575	2.712
201 Klagenfurt (Stadt)	90.869	91.147	91.017	91.738	92.167	92.345	92.775	93.478	93.949	94.303
Österr. Staatsangeh.	82.877	82.868	82.856	83.345	83.594	83.785	83.898	84.067	84.200	84.283
Ausländ. Staatsangeh.	7.992	8.279	8.161	8.393	8.573	8.560	8.877	9.411	9.749	10.020
202 Villach (Stadt)	57.429	57.440	57.511	57.744	58.182	58.414	58.745	58.949	59.089	59.285
Österr. Staatsangeh.	51.647	51.597	51.568	51.604	51.827	51.857	51.960	51.988	51.884	51.872
Ausländ. Staatsangeh.	5.782	5.843	5.943	6.140	6.355	6.557	6.785	6.961	7.205	7.413
203 Hermagor	19.675	19.555	19.463	19.444	19.335	19.288	19.280	19.160	19.019	18.892
Österr. Staatsangeh.	18.847	18.723	18.644	18.553	18.407	18.363	18.260	18.111	17.932	17.782
Ausländ. Staatsangeh.	828	832	819	891	928	925	1.020	1.049	1.087	1.110
204 Klagenfurt Land	56.443	56.593	56.913	57.152	57.547	57.905	58.316	58.519	58.365	58.447
Österr. Staatsangeh.	53.727	53.844	54.074	54.259	54.597	54.859	55.019	55.161	54.985	54.980
Ausländ. Staatsangeh.	2.716	2.749	2.839	2.893	2.950	3.046	3.297	3.358	3.380	3.467
205 St. Veit an der Glan	58.562	58.194	57.923	57.790	57.755	57.625	57.463	57.166	56.798	56.512
Österr. Staatsangeh.	56.042	55.758	55.553	55.500	55.538	55.418	55.159	54.785	54.375	54.042
Ausländ. Staatsangeh.	2.520	2.436	2.370	2.290	2.217	2.207	2.304	2.381	2.423	2.470
206 Spittal an der Drau	81.666	81.282	81.194	80.940	80.498	80.174	80.068	79.759	79.271	78.842
Österr. Staatsangeh.	77.237	76.864	76.835	76.628	76.237	75.963	75.674	75.310	74.749	74.253
Ausländ. Staatsangeh.	4.429	4.418	4.359	4.312	4.261	4.211	4.394	4.449	4.522	4.589
207 Villach Land	64.871	64.410	64.387	64.485	64.488	64.664	64.886	64.952	64.885	64.719
Österr. Staatsangeh.	61.344	60.950	60.968	60.933	60.853	61.013	61.006	60.855	60.719	60.495
Ausländ. Staatsangeh.	3.527	3.460	3.419	3.552	3.635	3.651	3.880	4.097	4.166	4.224
208 Völkermarkt	43.660	43.556	43.376	43.267	43.184	43.037	42.985	42.944	42.734	42.526
Österr. Staatsangeh.	41.886	41.664	41.517	41.397	41.245	41.155	40.981	40.845	40.591	40.351
Ausländ. Staatsangeh.	1.774	1.892	1.859	1.870	1.939	1.882	2.004	2.099	2.143	2.175
209 Wolfsberg	56.445	56.130	55.981	55.902	55.667	55.472	55.266	55.051	54.695	54.369
Österr. Staatsangeh.	54.374	54.065	53.950	53.873	53.691	53.516	53.272	53.003	52.604	52.220
Ausländ. Staatsangeh.	2.071	2.065	2.031	2.029	1.976	1.956	1.994	2.048	2.091	2.149
210 Feldkirchen	30.313	30.316	30.261	30.464	30.454	30.469	30.538	30.627	30.510	30.376
Österr. Staatsangeh.	28.837	28.807	28.786	28.949	28.941	29.008	28.978	28.978	28.869	28.753
Ausländ. Staatsangeh.	1.476	1.509	1.475	1.515	1.513	1.461	1.560	1.649	1.641	1.623

Tabelle 1: Bevölkerung nach Staatsangehörigkeit und Gebietseinheiten 2002-2011

Table 1: Population by citizenship and territorial units 2002-2011

Gebietseinheit, Staatsangehörigkeit	Bevölkerung am Stichtag									
	1.1.2002	1.1.2003	1.1.2004	1.1.2005	1.1.2006	1.1.2007	1.1.2008	1.1.2009	1.1.2010	1.1.2011
301 Krems an der Donau (Stadt)	23.353	23.516	23.563	23.742	23.985	23.864	24.003	23.904	23.813	24.014
Österr. Staatsangeh.	21.655	21.634	21.804	21.924	22.038	21.942	21.949	21.921	21.782	21.800
Ausländ. Staatsangeh.	1.698	1.882	1.759	1.818	1.947	1.922	2.054	1.983	2.031	2.214
302 St. Pölten (Stadt)	49.009	49.250	49.837	50.454	51.046	51.318	51.503	51.548	51.688	51.956
Österr. Staatsangeh.	44.599	44.663	45.164	45.388	45.597	45.708	45.831	45.700	45.627	45.703
Ausländ. Staatsangeh.	4.410	4.587	4.673	5.066	5.449	5.610	5.672	5.848	6.061	6.253
303 Waidhofen a. d. Ybbs (Stadt)	11.664	11.752	11.769	11.803	11.794	11.641	11.573	11.572	11.527	11.470
Österr. Staatsangeh.	11.229	11.265	11.269	11.271	11.257	11.138	11.079	11.099	11.043	10.986
Ausländ. Staatsangeh.	435	487	500	532	537	503	494	473	484	484
304 Wiener Neustadt (Stadt)	37.804	38.181	38.599	39.086	39.448	39.732	40.070	40.564	40.708	41.042
Österr. Staatsangeh.	34.155	34.437	34.789	35.174	35.494	35.795	35.865	36.089	36.012	36.190
Ausländ. Staatsangeh.	3.649	3.744	3.810	3.912	3.954	3.937	4.205	4.475	4.696	4.852
305 Amstetten	109.399	109.328	109.586	110.142	111.032	111.429	111.847	112.236	112.227	112.278
Österr. Staatsangeh.	105.565	105.485	105.785	106.249	106.727	106.996	107.249	107.403	107.383	107.386
Ausländ. Staatsangeh.	3.834	3.843	3.801	3.893	4.305	4.433	4.598	4.833	4.844	4.892
306 Baden	126.556	127.654	129.188	130.605	132.336	133.670	134.797	136.283	136.950	137.821
Österr. Staatsangeh.	112.639	113.407	114.542	115.759	117.390	118.976	119.951	120.928	121.587	122.128
Ausländ. Staatsangeh.	13.917	14.247	14.646	14.846	14.946	14.694	14.846	15.355	15.363	15.693
307 Bruck an der Leitha	40.121	40.282	40.525	41.012	41.419	41.741	41.986	42.332	42.580	42.842
Österr. Staatsangeh.	37.149	37.264	37.545	37.992	38.267	38.558	38.647	38.731	38.731	38.643
Ausländ. Staatsangeh.	2.972	3.018	2.980	3.020	3.152	3.183	3.339	3.601	3.849	4.199
308 Gänserndorf	88.190	88.547	89.281	90.339	91.524	92.532	93.401	94.471	94.924	95.514
Österr. Staatsangeh.	82.331	82.663	83.416	84.473	85.466	86.376	86.971	87.643	87.960	88.245
Ausländ. Staatsangeh.	5.859	5.884	5.865	5.866	6.058	6.156	6.430	6.828	6.964	7.269
309 Gmünd	39.916	39.800	39.473	39.265	39.224	38.982	38.653	38.524	38.219	37.939
Österr. Staatsangeh.	38.778	38.546	38.254	38.026	37.896	37.778	37.514	37.354	37.107	36.815
Ausländ. Staatsangeh.	1.138	1.254	1.219	1.239	1.328	1.204	1.139	1.170	1.112	1.124
310 Hollabrunn	49.877	49.939	49.939	50.000	50.117	50.240	50.335	50.373	50.420	50.426
Österr. Staatsangeh.	48.184	48.184	48.126	48.156	48.238	48.280	48.294	48.265	48.231	48.206
Ausländ. Staatsangeh.	1.693	1.755	1.813	1.844	1.879	1.960	2.041	2.108	2.189	2.220
311 Horn	32.244	32.139	32.107	32.022	31.924	31.827	31.698	31.606	31.529	31.472
Österr. Staatsangeh.	31.155	31.119	31.102	31.039	30.970	30.915	30.771	30.656	30.563	30.466
Ausländ. Staatsangeh.	1.089	1.020	1.005	983	954	912	927	950	966	1.006
312 Korneuburg	68.135	68.661	69.687	70.661	71.507	72.284	73.201	74.077	74.450	74.898
Österr. Staatsangeh.	63.967	64.527	65.360	66.166	66.930	67.689	68.312	68.986	69.330	69.594
Ausländ. Staatsangeh.	4.168	4.134	4.327	4.495	4.577	4.595	4.889	5.091	5.120	5.304
313 Krems (Land)	54.291	54.334	54.411	54.617	54.653	54.895	55.177	55.463	55.604	55.622
Österr. Staatsangeh.	52.767	52.822	52.844	53.000	53.003	53.204	53.401	53.644	53.736	53.661
Ausländ. Staatsangeh.	1.524	1.512	1.567	1.617	1.650	1.691	1.776	1.819	1.868	1.961
314 Lilienfeld	26.963	27.031	27.069	27.167	27.080	26.977	26.949	26.904	26.730	26.555
Österr. Staatsangeh.	25.254	25.158	25.195	25.128	25.125	25.093	25.073	24.971	24.887	24.681
Ausländ. Staatsangeh.	1.709	1.873	1.874	2.039	1.955	1.884	1.876	1.933	1.843	1.874
315 Melk	75.541	75.377	75.475	75.735	75.921	76.129	76.312	76.573	76.498	76.463
Österr. Staatsangeh.	72.604	72.447	72.645	72.918	73.017	73.180	73.230	73.256	73.228	73.214
Ausländ. Staatsangeh.	2.937	2.930	2.830	2.817	2.904	2.949	3.082	3.317	3.270	3.249
316 Mistelbach	72.483	72.618	72.655	73.041	73.457	73.711	74.018	74.281	74.153	74.048
Österr. Staatsangeh.	69.385	69.500	69.558	69.851	70.104	70.295	70.479	70.624	70.477	70.378
Ausländ. Staatsangeh.	3.098	3.118	3.097	3.190	3.353	3.416	3.539	3.657	3.676	3.670
317 Mödling	106.816	107.524	108.359	109.715	110.778	111.661	112.477	112.978	113.329	113.661
Österr. Staatsangeh.	97.274	97.993	98.872	100.239	101.282	102.092	102.655	102.984	103.215	103.280
Ausländ. Staatsangeh.	9.542	9.531	9.487	9.476	9.496	9.569	9.822	9.994	10.114	10.381
318 Neunkirchen	85.774	85.809	85.929	86.389	86.687	86.647	86.249	86.127	85.870	85.667
Österr. Staatsangeh.	80.642	80.543	80.676	80.918	81.088	81.036	80.921	80.799	80.568	80.294
Ausländ. Staatsangeh.	5.132	5.266	5.253	5.471	5.599	5.611	5.328	5.328	5.302	5.373
319 St. Pölten (Land)	93.333	93.623	94.043	94.797	95.281	95.615	95.965	96.412	96.497	96.505
Österr. Staatsangeh.	88.269	88.561	88.931	89.692	90.045	90.583	90.798	91.161	91.219	91.108
Ausländ. Staatsangeh.	5.064	5.062	5.112	5.105	5.236	5.032	5.167	5.251	5.278	5.397
320 Scheibbs	41.135	41.043	41.149	41.358	41.438	41.423	41.351	41.390	41.227	41.156
Österr. Staatsangeh.	40.249	40.214	40.319	40.431	40.479	40.478	40.348	40.380	40.261	40.119
Ausländ. Staatsangeh.	886	829	830	927	959	945	1.003	1.010	966	1.037
321 Tulln	64.736	65.155	65.663	66.232	66.939	67.863	68.808	69.479	69.894	70.552
Österr. Staatsangeh.	60.091	60.416	60.925	61.474	62.085	62.883	63.631	64.205	64.644	65.053
Ausländ. Staatsangeh.	4.645	4.739	4.738	4.758	4.854	4.980	5.177	5.274	5.250	5.499
322 Waidhofen an der Thaya	28.133	27.890	27.792	27.655	27.583	27.462	27.441	27.356	27.098	26.917
Österr. Staatsangeh.	27.734	27.518	27.445	27.341	27.239	27.117	27.065	26.953	26.696	26.519
Ausländ. Staatsangeh.	399	372	347	314	344	345	376	403	402	398
323 Wiener Neustadt (Land)	71.891	72.002	72.446	72.834	73.493	73.827	74.096	74.400	74.798	75.098
Österr. Staatsangeh.	66.603	66.588	67.178	67.772	68.377	68.907	69.123	69.333	69.627	69.882
Ausländ. Staatsangeh.	5.288	5.414	5.268	5.062	5.116	4.920	4.973	5.067	5.171	5.216

Tabelle 1: Bevölkerung nach Staatsangehörigkeit und Gebietseinheiten 2002-2011

Table 1: Population by citizenship and territorial units 2002-2011

Gebietseinheit, Staatsangehörigkeit	Bevölkerung am Stichtag									
	1.1.2002	1.1.2003	1.1.2004	1.1.2005	1.1.2006	1.1.2007	1.1.2008	1.1.2009	1.1.2010	1.1.2011
324 Wien Umgebung	101.855	102.627	103.732	105.433	107.128	108.612	110.378	112.085	113.207	114.271
Österr. Staatsangeh.	93.303	93.934	94.864	96.466	97.808	99.137	100.564	101.820	102.601	103.216
Ausländ. Staatsangeh.	8.552	8.693	8.868	8.967	9.320	9.475	9.814	10.265	10.606	11.055
325 Zwettl	45.448	45.187	45.014	44.845	44.707	44.485	44.250	44.184	44.036	43.794
Österr. Staatsangeh.	44.790	44.510	44.354	44.251	44.091	43.934	43.699	43.597	43.403	43.167
Ausländ. Staatsangeh.	658	677	660	594	616	551	551	587	633	627
401 Linz (Stadt)	182.304	183.827	185.172	186.781	187.936	188.393	188.593	189.122	189.311	189.367
Österr. Staatsangeh.	160.457	161.067	162.112	163.174	163.703	163.924	162.942	162.128	161.610	160.979
Ausländ. Staatsangeh.	21.847	22.760	23.060	23.607	24.233	24.469	25.651	26.994	27.701	28.388
402 Steyr (Stadt)	39.415	39.111	39.164	39.093	39.064	38.936	38.671	38.402	38.365	38.313
Österr. Staatsangeh.	34.384	34.167	34.352	34.353	34.284	34.179	33.824	33.399	33.263	33.123
Ausländ. Staatsangeh.	5.031	4.944	4.812	4.740	4.780	4.757	4.847	5.003	5.102	5.190
403 Wels (Stadt)	56.842	57.473	57.714	58.064	58.479	58.529	58.398	58.542	58.574	58.713
Österr. Staatsangeh.	47.693	48.172	48.613	48.945	49.264	49.305	49.027	48.745	48.487	48.321
Ausländ. Staatsangeh.	9.149	9.301	9.101	9.119	9.215	9.224	9.371	9.797	10.087	10.392
404 Braunau am Inn	95.025	95.269	95.331	95.901	96.270	96.465	96.926	97.447	97.382	97.614
Österr. Staatsangeh.	87.818	87.841	87.926	88.276	88.545	88.640	88.718	88.783	88.712	88.552
Ausländ. Staatsangeh.	7.207	7.428	7.405	7.625	7.725	7.825	8.208	8.664	8.670	9.062
405 Eferding	30.666	30.718	30.827	31.068	31.191	31.323	31.466	31.592	31.690	31.743
Österr. Staatsangeh.	29.136	29.192	29.321	29.552	29.728	29.937	30.038	30.077	30.144	30.154
Ausländ. Staatsangeh.	1.530	1.526	1.506	1.516	1.463	1.386	1.428	1.515	1.546	1.589
406 Freistadt	64.130	64.187	64.250	64.495	64.632	64.746	64.768	64.864	64.939	64.982
Österr. Staatsangeh.	62.766	62.851	62.954	63.106	63.189	63.312	63.349	63.415	63.449	63.485
Ausländ. Staatsangeh.	1.364	1.336	1.296	1.389	1.443	1.434	1.419	1.449	1.490	1.497
407 Gmunden	99.401	99.422	99.487	99.863	100.011	99.928	99.804	99.847	99.663	99.529
Österr. Staatsangeh.	92.248	92.322	92.644	93.039	93.217	93.215	93.099	93.003	92.769	92.519
Ausländ. Staatsangeh.	7.153	7.100	6.843	6.824	6.794	6.713	6.705	6.844	6.894	7.010
408 Grieskirchen	62.042	62.099	62.415	62.416	62.475	62.469	62.521	62.703	62.677	62.644
Österr. Staatsangeh.	59.187	59.261	59.580	59.649	59.720	59.713	59.710	59.754	59.632	59.563
Ausländ. Staatsangeh.	2.855	2.838	2.835	2.767	2.755	2.756	2.811	2.949	3.045	3.081
409 Kirchdorf an der Krems	55.312	55.389	55.416	55.605	55.655	55.684	55.672	55.867	55.806	55.666
Österr. Staatsangeh.	51.291	51.417	51.555	51.822	51.990	52.059	52.058	52.202	52.114	51.946
Ausländ. Staatsangeh.	4.021	3.972	3.861	3.783	3.665	3.625	3.614	3.665	3.692	3.720
410 Linz-Land	129.754	130.809	131.809	132.705	133.634	135.067	136.218	137.244	138.116	138.721
Österr. Staatsangeh.	118.377	119.378	120.451	121.148	121.791	122.962	123.641	124.056	124.457	124.666
Ausländ. Staatsangeh.	11.377	11.431	11.358	11.557	11.843	12.105	12.577	13.188	13.659	14.055
411 Perg	64.106	64.398	64.622	65.118	65.226	65.347	65.504	65.644	65.620	65.626
Österr. Staatsangeh.	60.979	61.275	61.424	61.892	61.997	62.161	62.244	62.412	62.368	62.295
Ausländ. Staatsangeh.	3.127	3.123	3.198	3.226	3.229	3.186	3.260	3.232	3.252	3.331
412 Ried im Innkreis	58.320	58.409	58.447	58.581	58.706	58.689	58.710	58.761	58.676	58.680
Österr. Staatsangeh.	54.539	54.683	54.742	54.904	54.978	55.398	55.324	55.233	55.054	54.892
Ausländ. Staatsangeh.	3.781	3.726	3.705	3.677	3.728	3.291	3.386	3.528	3.622	3.788
413 Rohrbach	57.805	57.586	57.479	57.487	57.480	57.446	57.436	57.326	57.073	56.932
Österr. Staatsangeh.	56.102	55.955	55.876	55.867	55.762	55.746	55.735	55.603	55.437	55.300
Ausländ. Staatsangeh.	1.703	1.631	1.603	1.620	1.718	1.700	1.701	1.723	1.636	1.632
414 Schärding	56.929	56.918	56.837	56.950	56.821	56.783	56.798	56.794	56.667	56.517
Österr. Staatsangeh.	53.882	53.926	53.791	53.856	53.726	53.682	53.616	53.445	53.320	53.153
Ausländ. Staatsangeh.	3.047	2.992	3.046	3.094	3.095	3.101	3.182	3.349	3.347	3.364
415 Steyr-Land	57.696	57.812	58.011	58.325	58.577	58.709	58.758	58.846	58.779	58.784
Österr. Staatsangeh.	55.867	56.028	56.308	56.635	56.781	56.905	56.916	56.949	56.833	56.802
Ausländ. Staatsangeh.	1.829	1.784	1.703	1.690	1.796	1.804	1.842	1.897	1.946	1.982
416 Urfahr-Umgebung	78.126	78.534	78.777	79.306	79.958	80.143	80.450	80.629	80.782	81.152
Österr. Staatsangeh.	76.447	76.885	77.162	77.539	78.043	78.202	78.444	78.535	78.646	78.974
Ausländ. Staatsangeh.	1.679	1.649	1.615	1.767	1.915	1.941	2.006	2.094	2.136	2.178
417 Vöcklabruck	126.662	126.961	127.496	128.040	128.949	129.290	129.579	129.863	129.943	130.088
Österr. Staatsangeh.	117.664	118.102	118.726	119.116	119.759	120.094	120.201	120.280	120.339	120.369
Ausländ. Staatsangeh.	8.998	8.859	8.770	8.924	9.190	9.196	9.378	9.583	9.604	9.719
418 Wels-Land	63.267	63.610	64.234	64.928	65.223	65.716	66.392	66.910	67.175	67.569
Österr. Staatsangeh.	58.807	59.137	59.753	60.282	60.630	61.176	61.687	62.105	62.322	62.638
Ausländ. Staatsangeh.	4.460	4.473	4.481	4.646	4.593	4.540	4.705	4.805	4.853	4.931
501 Salzburg (Stadt)	143.671	143.008	144.104	145.124	146.484	146.845	147.169	147.732	147.571	148.078
Österr. Staatsangeh.	115.740	115.983	116.815	117.450	118.258	118.517	118.861	117.541	116.840	116.547
Ausländ. Staatsangeh.	27.931	27.025	27.289	27.674	28.226	28.588	29.308	30.191	30.731	31.531
502 Hallein	54.380	54.624	54.924	55.289	55.673	55.923	56.264	56.720	56.957	57.346
Österr. Staatsangeh.	48.289	48.609	48.982	49.322	49.659	49.893	50.156	50.418	50.554	50.882
Ausländ. Staatsangeh.	6.091	6.015	5.942	5.967	6.014	6.030	6.108	6.302	6.403	6.464
503 Salzburg-Umgebung	135.777	136.327	137.074	137.936	138.414	139.262	139.969	140.914	141.552	142.365
Österr. Staatsangeh.	125.588	126.105	126.972	127.847	128.399	129.087	129.548	130.098	130.662	131.050
Ausländ. Staatsangeh.	10.189	10.222	10.102	10.089	10.015	10.175	10.421	10.816	10.890	11.315

Tabelle 1: Bevölkerung nach Staatsangehörigkeit und Gebietseinheiten 2002-2011

Table 1: Population by citizenship and territorial units 2002-2011

Gebietseinheit, Staatsangehörigkeit	Bevölkerung am Stichtag									
	1.1.2002	1.1.2003	1.1.2004	1.1.2005	1.1.2006	1.1.2007	1.1.2008	1.1.2009	1.1.2010	1.1.2011
504 St. Johann im Pongau	77.619	77.873	78.200	78.408	78.620	78.354	78.287	78.329	78.275	78.367
Österr. Staatsangeh.	68.669	68.705	68.990	69.496	69.749	69.874	69.774	69.740	69.685	69.614
Ausländ. Staatsangeh.	8.950	9.168	9.210	8.912	8.871	8.480	8.513	8.589	8.590	8.753
505 Tamsweg	21.313	21.177	21.156	21.179	21.078	21.056	21.051	20.946	20.975	20.902
Österr. Staatsangeh.	20.274	20.136	20.156	20.128	20.062	20.023	19.952	19.835	19.722	19.625
Ausländ. Staatsangeh.	1.039	1.041	1.000	1.051	1.016	1.033	1.099	1.111	1.253	1.277
506 Zell am See	84.290	84.075	84.233	84.433	84.651	84.608	84.712	84.576	84.531	84.663
Österr. Staatsangeh.	76.278	76.204	76.381	76.436	76.598	76.476	76.346	76.093	75.917	75.863
Ausländ. Staatsangeh.	8.012	7.871	7.852	7.997	8.053	8.132	8.366	8.483	8.614	8.800
601 Graz (Stadt)	232.930	235.485	237.658	241.298	244.997	247.624	250.738	253.994	257.328	261.540
Österr. Staatsangeh.	207.580	208.632	209.799	211.753	214.299	215.771	216.641	217.849	219.553	221.402
Ausländ. Staatsangeh.	25.350	26.853	27.859	29.545	30.698	31.853	34.097	36.145	37.775	40.138
602 Bruck an der Mur	64.715	64.324	64.172	64.048	63.905	63.540	63.396	63.145	62.691	62.500
Österr. Staatsangeh.	61.061	60.600	60.413	60.126	59.938	59.679	59.355	58.839	58.247	57.807
Ausländ. Staatsangeh.	3.654	3.724	3.759	3.922	3.967	3.861	4.041	4.306	4.444	4.693
603 Deutschlandsberg	61.366	61.190	61.256	61.291	61.316	61.212	61.196	61.054	60.920	60.851
Österr. Staatsangeh.	60.086	59.856	59.921	59.838	59.786	59.675	59.563	59.388	59.168	59.051
Ausländ. Staatsangeh.	1.280	1.334	1.335	1.453	1.530	1.537	1.633	1.666	1.752	1.800
604 Feldbach	67.239	67.328	67.387	67.468	67.570	67.564	67.455	67.344	67.234	67.046
Österr. Staatsangeh.	65.679	65.686	65.716	65.728	65.788	65.727	65.574	65.359	65.184	64.856
Ausländ. Staatsangeh.	1.560	1.642	1.671	1.740	1.782	1.837	1.881	1.985	2.050	2.190
605 Fürstenfeld	22.904	22.898	22.957	23.009	23.062	23.006	23.021	22.945	22.909	22.797
Österr. Staatsangeh.	22.221	22.219	22.264	22.270	22.265	22.213	22.186	22.071	22.010	21.869
Ausländ. Staatsangeh.	683	679	693	739	797	793	835	874	899	928
606 Graz-Umgebung	131.749	132.842	134.355	136.146	137.380	138.799	140.026	141.226	141.977	142.553
Österr. Staatsangeh.	127.418	128.490	129.859	131.195	132.134	133.247	134.156	134.934	135.279	135.609
Ausländ. Staatsangeh.	4.331	4.352	4.496	4.951	5.246	5.552	5.870	6.292	6.698	6.944
607 Hartberg	67.612	67.491	67.730	67.641	67.689	67.442	67.443	67.286	66.945	66.730
Österr. Staatsangeh.	66.156	66.016	66.026	65.994	65.912	65.737	65.661	65.455	65.108	64.862
Ausländ. Staatsangeh.	1.456	1.475	1.704	1.647	1.777	1.705	1.782	1.831	1.837	1.868
608 Judenburg	47.737	47.481	47.272	47.125	46.819	46.362	46.047	45.681	45.270	44.983
Österr. Staatsangeh.	46.284	46.000	45.818	45.543	45.121	44.714	44.307	43.869	43.437	43.037
Ausländ. Staatsangeh.	1.453	1.481	1.454	1.582	1.698	1.648	1.740	1.812	1.833	1.946
609 Knittelfeld	29.739	29.577	29.516	29.442	29.437	29.341	29.266	29.333	29.215	29.095
Österr. Staatsangeh.	28.065	27.874	27.850	27.876	27.876	27.809	27.647	27.603	27.416	27.224
Ausländ. Staatsangeh.	1.674	1.703	1.666	1.566	1.561	1.532	1.619	1.730	1.799	1.871
610 Leibnitz	75.252	75.579	75.885	76.229	76.486	76.573	76.774	76.957	77.135	77.289
Österr. Staatsangeh.	72.768	73.020	73.281	73.508	73.645	73.618	73.726	73.768	73.852	73.895
Ausländ. Staatsangeh.	2.484	2.559	2.604	2.721	2.841	2.955	3.048	3.189	3.283	3.394
611 Leoben	67.449	66.879	66.455	66.020	65.734	65.166	64.662	64.253	63.584	63.104
Österr. Staatsangeh.	63.945	63.287	62.864	62.363	61.891	61.313	60.711	60.258	59.566	58.959
Ausländ. Staatsangeh.	3.504	3.592	3.591	3.657	3.843	3.853	3.951	3.995	4.018	4.145
612 Liezen	81.873	81.387	81.186	81.166	81.042	80.957	80.673	80.603	80.175	79.814
Österr. Staatsangeh.	77.225	76.778	76.622	76.609	76.491	76.307	75.893	75.481	74.972	74.421
Ausländ. Staatsangeh.	4.648	4.609	4.564	4.557	4.551	4.650	4.780	5.122	5.203	5.393
613 Mürzzuschlag	42.833	42.477	42.276	41.903	41.776	41.407	41.061	40.855	40.606	40.207
Österr. Staatsangeh.	41.462	41.056	40.841	40.503	40.275	39.933	39.576	39.203	38.881	38.452
Ausländ. Staatsangeh.	1.371	1.421	1.435	1.400	1.501	1.474	1.485	1.652	1.725	1.755
614 Murau	31.301	30.972	30.826	30.659	30.510	30.417	30.208	29.918	29.678	29.426
Österr. Staatsangeh.	30.537	30.251	30.065	29.900	29.762	29.620	29.349	29.038	28.749	28.455
Ausländ. Staatsangeh.	764	721	761	759	748	797	859	880	929	971
615 Radkersburg	23.959	23.852	23.684	23.564	23.437	23.428	23.326	23.186	23.044	22.911
Österr. Staatsangeh.	23.387	23.253	23.084	22.966	22.853	22.798	22.675	22.505	22.349	22.161
Ausländ. Staatsangeh.	572	599	600	598	584	630	651	681	695	750
616 Voitsberg	53.420	53.277	53.254	53.202	53.070	52.873	52.714	52.687	52.471	52.242
Österr. Staatsangeh.	52.270	52.090	52.041	51.962	51.838	51.653	51.456	51.318	51.076	50.789
Ausländ. Staatsangeh.	1.150	1.187	1.213	1.240	1.232	1.220	1.258	1.369	1.395	1.453
617 Weiz	86.039	86.276	86.299	86.569	86.624	86.772	86.941	87.012	87.190	87.526
Österr. Staatsangeh.	84.131	84.348	84.473	84.657	84.700	84.775	84.789	84.702	84.709	84.806
Ausländ. Staatsangeh.	1.908	1.928	1.826	1.912	1.924	1.997	2.152	2.310	2.481	2.720
701 Innsbruck-Stadt	112.882	112.938	113.425	114.438	115.643	116.370	117.150	118.035	119.249	120.147
Österr. Staatsangeh.	98.222	98.018	98.489	99.060	99.580	99.997	100.124	100.127	100.407	100.350
Ausländ. Staatsangeh.	14.660	14.920	14.936	15.378	16.063	16.373	17.026	17.908	18.842	19.797
702 Imst	53.219	53.588	54.253	54.549	54.997	55.485	56.292	56.734	56.964	57.322
Österr. Staatsangeh.	48.951	49.326	49.691	50.157	50.567	51.050	51.356	51.515	51.592	51.682
Ausländ. Staatsangeh.	4.268	4.262	4.562	4.392	4.430	4.435	4.936	5.219	5.372	5.640
703 Innsbruck-Land	155.474	156.471	157.806	159.481	160.961	162.133	162.987	164.027	164.892	165.915
Österr. Staatsangeh.	141.555	142.528	144.061	145.756	147.171	148.225	148.873	149.472	150.020	150.686
Ausländ. Staatsangeh.	13.919	13.943	13.745	13.725	13.790	13.908	14.114	14.555	14.872	15.229

Tabelle 1: Bevölkerung nach Staatsangehörigkeit und Gebietseinheiten 2002-2011

Table 1: Population by citizenship and territorial units 2002-2011

Gebietseinheit, Staatsangehörigkeit	Bevölkerung am Stichtag									
	1.1.2002	1.1.2003	1.1.2004	1.1.2005	1.1.2006	1.1.2007	1.1.2008	1.1.2009	1.1.2010	1.1.2011
704 Kitzbühel	59.308	59.568	59.908	60.418	60.817	61.008	61.208	61.557	61.628	61.786
Österr. Staatsangeh.	53.526	53.584	53.776	54.097	54.234	54.272	54.277	54.288	54.195	54.136
Ausländ. Staatsangeh.	5.782	5.984	6.132	6.321	6.583	6.736	6.931	7.269	7.433	7.650
705 Kufstein	94.100	95.040	95.821	96.788	97.433	98.166	98.678	99.394	99.928	100.507
Österr. Staatsangeh.	83.845	84.426	85.179	86.220	86.793	87.376	87.696	88.201	88.386	88.734
Ausländ. Staatsangeh.	10.255	10.614	10.642	10.568	10.640	10.790	10.982	11.193	11.542	11.773
706 Landeck	43.583	44.162	44.467	44.468	44.866	44.159	44.172	44.178	44.007	43.959
Österr. Staatsangeh.	40.095	40.281	40.443	40.585	40.684	40.625	40.694	40.662	40.546	40.381
Ausländ. Staatsangeh.	3.488	3.881	4.024	3.883	4.182	3.534	3.478	3.516	3.461	3.578
707 Lienz	50.365	50.202	50.199	50.326	50.430	50.468	50.353	50.100	49.885	49.691
Österr. Staatsangeh.	49.090	48.924	48.896	48.920	48.906	48.872	48.691	48.423	48.192	47.948
Ausländ. Staatsangeh.	1.275	1.278	1.303	1.406	1.524	1.596	1.662	1.677	1.693	1.743
708 Reutte	31.578	31.719	31.717	31.795	31.766	31.778	31.874	31.837	31.740	31.687
Österr. Staatsangeh.	27.061	27.162	27.211	27.314	27.412	27.433	27.373	27.248	27.104	26.953
Ausländ. Staatsangeh.	4.517	4.557	4.506	4.481	4.354	4.345	4.501	4.589	4.636	4.734
709 Schwaz	75.192	75.769	76.043	76.691	77.340	77.686	77.993	78.610	78.580	79.034
Österr. Staatsangeh.	67.829	68.362	68.814	69.561	69.923	70.250	70.426	70.553	70.699	70.945
Ausländ. Staatsangeh.	7.363	7.407	7.229	7.130	7.417	7.436	7.567	8.057	7.881	8.089
801 Bludenz	60.835	61.004	61.373	61.748	62.004	61.932	61.824	61.809	61.698	61.280
Österr. Staatsangeh.	53.798	53.976	54.248	54.506	54.711	54.795	54.664	54.537	54.451	54.236
Ausländ. Staatsangeh.	7.037	7.028	7.125	7.242	7.293	7.137	7.160	7.272	7.247	7.044
802 Bregenz	121.577	122.034	122.644	123.527	124.335	124.710	125.236	125.566	126.071	126.784
Österr. Staatsangeh.	104.002	104.972	105.892	106.819	107.667	108.098	108.444	108.545	108.652	109.022
Ausländ. Staatsangeh.	17.575	17.062	16.752	16.708	16.668	16.612	16.792	17.021	17.419	17.762
803 Dornbirn	76.212	76.887	77.525	78.441	78.919	79.669	80.229	80.834	81.501	81.938
Österr. Staatsangeh.	65.254	66.212	67.119	67.981	68.545	69.160	69.648	69.984	70.391	70.657
Ausländ. Staatsangeh.	10.958	10.675	10.406	10.460	10.374	10.509	10.581	10.850	11.110	11.281
804 Feldkirch	93.950	94.680	95.526	96.338	97.372	97.958	98.579	99.364	99.598	99.936
Österr. Staatsangeh.	81.967	82.805	83.758	84.775	85.876	86.512	86.914	87.344	87.376	87.603
Ausländ. Staatsangeh.	11.983	11.875	11.768	11.563	11.496	11.446	11.665	12.020	12.222	12.333
901 Wien 1. Innere Stadt	17.630	17.541	17.384	17.294	17.285	17.147	17.157	16.958	16.944	16.854
Österr. Staatsangeh.	14.795	14.691	14.528	14.328	14.201	13.998	13.885	13.641	13.544	13.372
Ausländ. Staatsangeh.	2.835	2.850	2.856	2.966	3.084	3.149	3.272	3.317	3.400	3.482
902 Wien 2. Leopoldstadt	89.016	89.954	90.837	91.364	92.170	93.313	94.020	94.595	95.410	96.016
Österr. Staatsangeh.	67.955	68.489	68.985	69.024	69.142	69.185	68.794	68.390	68.656	69.002
Ausländ. Staatsangeh.	21.061	21.465	21.852	22.340	23.028	24.128	25.226	26.205	26.754	27.014
903 Wien 3. Landstraße	82.227	82.297	83.019	83.827	84.208	83.919	83.526	83.737	84.022	85.045
Österr. Staatsangeh.	66.756	66.598	66.846	66.837	66.811	66.380	65.611	65.290	64.982	65.061
Ausländ. Staatsangeh.	15.471	15.699	16.173	16.990	17.397	17.539	17.915	18.447	19.040	19.984
904 Wien 4. Wieden	28.975	29.348	29.394	29.573	30.126	30.189	30.330	30.587	30.646	30.943
Österr. Staatsangeh.	24.305	24.330	24.182	24.038	24.090	24.007	23.769	23.625	23.440	23.403
Ausländ. Staatsangeh.	4.670	5.018	5.212	5.535	6.036	6.182	6.561	6.962	7.206	7.540
905 Wien 5. Margareten	49.785	50.367	51.098	51.882	52.534	52.286	52.547	52.548	52.684	53.178
Österr. Staatsangeh.	37.984	38.072	38.626	38.939	39.067	38.780	38.605	38.131	37.956	37.801
Ausländ. Staatsangeh.	11.801	12.295	12.472	12.943	13.467	13.506	13.942	14.417	14.728	15.377
906 Wien 6. Mariahilf	28.525	28.805	28.891	29.012	29.369	29.463	29.498	29.371	29.544	29.623
Österr. Staatsangeh.	23.207	23.310	23.531	23.560	23.770	23.710	23.477	23.155	23.050	22.894
Ausländ. Staatsangeh.	5.318	5.495	5.360	5.452	5.599	5.753	6.021	6.216	6.494	6.729
907 Wien 7. Neubau	28.912	28.968	29.012	29.161	30.416	29.955	30.130	30.056	30.298	30.392
Österr. Staatsangeh.	22.975	23.081	23.101	23.070	23.352	23.497	23.434	23.204	23.264	23.259
Ausländ. Staatsangeh.	5.937	5.887	5.911	6.091	7.064	6.458	6.696	6.852	7.034	7.133
908 Wien 8. Josefstadt	22.219	23.156	23.309	23.588	23.597	23.613	23.840	23.912	23.742	23.747
Österr. Staatsangeh.	18.561	18.854	18.803	18.849	18.889	18.821	18.717	18.564	18.308	18.284
Ausländ. Staatsangeh.	3.658	4.302	4.506	4.739	4.708	4.792	5.123	5.348	5.434	5.463
909 Wien 9. Alsergrund	38.290	38.304	38.865	39.472	39.264	39.160	39.531	39.422	39.691	39.688
Österr. Staatsangeh.	31.025	30.853	30.827	30.826	30.701	30.527	30.432	30.120	30.016	29.865
Ausländ. Staatsangeh.	7.265	7.451	8.038	8.646	8.563	8.633	9.099	9.302	9.675	9.823
910 Wien 10. Favoriten	152.796	156.349	159.105	163.695	167.238	169.413	171.343	173.623	175.209	177.215
Österr. Staatsangeh.	126.915	128.538	130.129	132.639	134.031	134.982	134.992	134.780	134.316	133.685
Ausländ. Staatsangeh.	25.881	27.811	28.976	31.056	33.207	34.431	36.351	38.843	40.893	43.530
911 Wien 11. Simmering	78.785	80.485	81.369	82.429	82.722	82.903	85.881	88.102	89.693	90.712
Österr. Staatsangeh.	68.468	69.102	69.630	70.021	70.076	69.968	71.268	72.137	72.888	72.931
Ausländ. Staatsangeh.	10.317	11.383	11.739	12.408	12.646	12.935	14.613	15.965	16.805	17.781
912 Wien 12. Meidling	78.971	80.270	82.178	83.372	84.240	85.011	85.917	87.285	87.896	88.579
Österr. Staatsangeh.	65.656	66.149	67.081	67.498	67.404	67.716	67.696	67.848	67.704	67.305
Ausländ. Staatsangeh.	13.315	14.121	15.097	15.874	16.836	17.295	18.221	19.437	20.192	21.274
913 Wien 13. Hietzing	50.341	50.797	50.896	51.316	51.356	51.304	51.194	51.147	51.265	51.292
Österr. Staatsangeh.	46.007	46.216	46.210	46.260	46.105	45.970	45.659	45.413	45.282	44.949
Ausländ. Staatsangeh.	4.334	4.581	4.686	5.056	5.251	5.334	5.535	5.734	5.983	6.343

Tabelle 1: Bevölkerung nach Staatsangehörigkeit und Gebietseinheiten 2002-2011

Table 1: Population by citizenship and territorial units 2002-2011

Gebietseinheit, Staatsangehörigkeit	Bevölkerung am Stichtag									
	1.1.2002	1.1.2003	1.1.2004	1.1.2005	1.1.2006	1.1.2007	1.1.2008	1.1.2009	1.1.2010	1.1.2011
914 Wien 14. Penzing	79.142	80.185	80.505	81.785	82.829	83.246	83.837	84.187	84.362	84.933
Österr. Staatsangeh.	68.530	68.874	69.193	69.892	70.428	70.612	70.621	70.371	70.049	69.944
Ausländ. Staatsangeh.	10.612	11.311	11.312	11.893	12.401	12.634	13.216	13.816	14.313	14.989
915 Wien 15. Rudolphsh.-Fünfhaus	67.482	67.976	68.760	69.467	70.235	70.228	70.441	70.902	71.213	72.021
Österr. Staatsangeh.	46.752	47.069	47.961	48.432	48.526	48.448	48.124	47.969	47.674	47.501
Ausländ. Staatsangeh.	20.730	20.907	20.799	21.035	21.709	21.780	22.317	22.933	23.539	24.520
916 Wien 16. Ottakring	87.914	89.153	89.822	91.997	93.817	93.877	94.245	94.735	95.084	95.386
Österr. Staatsangeh.	66.296	67.193	68.091	68.894	69.876	69.895	69.580	69.287	68.887	68.506
Ausländ. Staatsangeh.	21.618	21.960	21.731	23.103	23.941	23.982	24.665	25.448	26.197	26.880
917 Wien 17. Hernals	48.827	49.428	50.278	51.316	52.480	52.626	52.731	52.701	52.801	52.913
Österr. Staatsangeh.	37.431	37.862	38.467	38.914	39.429	39.568	39.393	39.067	39.094	38.842
Ausländ. Staatsangeh.	11.396	11.566	11.811	12.402	13.051	13.058	13.338	13.634	13.707	14.071
918 Wien 18. Währing	45.505	45.872	46.309	46.921	47.291	47.333	47.568	47.861	48.034	48.013
Österr. Staatsangeh.	37.562	37.734	38.043	38.225	38.204	37.998	37.877	37.780	37.788	37.622
Ausländ. Staatsangeh.	7.943	8.138	8.266	8.696	9.087	9.335	9.691	10.081	10.246	10.391
919 Wien 19. Döbling	65.327	66.017	66.437	66.900	67.389	67.832	68.186	68.277	68.462	68.820
Österr. Staatsangeh.	57.454	57.650	57.820	57.863	57.963	57.986	57.778	57.421	57.210	56.891
Ausländ. Staatsangeh.	7.873	8.367	8.617	9.037	9.426	9.846	10.408	10.856	11.252	11.929
920 Wien 20. Brigittenau	76.837	78.792	79.441	80.758	81.288	81.719	81.888	82.369	82.536	83.607
Österr. Staatsangeh.	58.759	59.353	59.751	60.558	60.410	60.788	60.537	60.084	59.541	59.260
Ausländ. Staatsangeh.	18.078	19.439	19.690	20.200	20.878	20.931	21.351	22.285	22.995	24.347
921 Wien 21. Floridsdorf	129.726	131.892	133.801	134.904	136.625	137.335	138.768	139.729	140.943	142.603
Österr. Staatsangeh.	119.013	119.992	121.116	121.556	122.428	122.521	122.716	122.449	122.472	122.653
Ausländ. Staatsangeh.	10.713	11.900	12.685	13.348	14.197	14.814	16.052	17.280	18.471	19.950
922 Wien 22. Donaustadt	138.100	140.404	142.620	144.820	146.892	149.083	151.072	153.408	155.913	158.933
Österr. Staatsangeh.	127.585	129.189	130.725	132.199	133.546	135.036	135.978	137.073	138.285	139.902
Ausländ. Staatsangeh.	10.515	11.215	11.895	12.621	13.346	14.047	15.094	16.335	17.628	19.031
923 Wien 23. Liesing	85.791	86.486	87.080	87.716	89.078	90.291	91.259	91.759	92.430	93.629
Österr. Staatsangeh.	79.595	79.738	79.957	80.282	81.206	82.134	82.551	82.338	82.509	83.032
Ausländ. Staatsangeh.	6.196	6.748	7.123	7.434	7.872	8.157	8.708	9.421	9.921	10.597
LAU-2 Gemeinden										
10101 Eisenstadt	11.644	11.699	11.799	12.045	12.171	12.350	12.559	12.744	12.856	12.995
Österr. Staatsangeh.	10.774	10.882	10.960	11.150	11.257	11.422	11.533	11.707	11.723	11.779
Ausländ. Staatsangeh.	870	817	839	895	914	928	1.026	1.037	1.133	1.216
10201 Rust	1.730	1.730	1.761	1.797	1.803	1.815	1.816	1.876	1.878	1.893
Österr. Staatsangeh.	1.675	1.668	1.704	1.721	1.730	1.734	1.729	1.778	1.778	1.791
Ausländ. Staatsangeh.	55	62	57	76	73	81	87	98	100	102
10301 Breitenbrunn/Neusiedler See	1.722	1.726	1.746	1.758	1.766	1.784	1.819	1.852	1.886	1.892
Österr. Staatsangeh.	1.671	1.670	1.685	1.694	1.705	1.709	1.732	1.756	1.778	1.787
Ausländ. Staatsangeh.	51	56	61	64	61	75	87	96	108	105
10302 Donnerskirchen	1.639	1.649	1.661	1.697	1.702	1.718	1.717	1.730	1.718	1.720
Österr. Staatsangeh.	1.569	1.584	1.599	1.622	1.623	1.638	1.631	1.650	1.648	1.656
Ausländ. Staatsangeh.	70	65	62	75	79	80	86	80	70	64
10303 Großhöflein	1.808	1.815	1.804	1.818	1.847	1.823	1.845	1.858	1.887	1.910
Österr. Staatsangeh.	1.767	1.766	1.749	1.757	1.792	1.777	1.798	1.803	1.823	1.848
Ausländ. Staatsangeh.	41	49	55	61	55	46	47	55	64	62
10304 Hornstein	2.635	2.645	2.616	2.624	2.609	2.609	2.678	2.739	2.723	2.764
Österr. Staatsangeh.	2.318	2.321	2.311	2.353	2.349	2.384	2.449	2.480	2.486	2.531
Ausländ. Staatsangeh.	317	324	305	271	260	225	229	259	237	233
10305 Klungenbach	1.175	1.181	1.180	1.170	1.170	1.160	1.139	1.179	1.174	1.191
Österr. Staatsangeh.	1.053	1.072	1.078	1.069	1.063	1.058	1.041	1.041	1.038	1.044
Ausländ. Staatsangeh.	122	109	102	101	107	102	98	138	136	147
10306 Leithaprodersdorf	1.174	1.182	1.175	1.172	1.165	1.157	1.155	1.157	1.158	1.155
Österr. Staatsangeh.	1.125	1.137	1.141	1.136	1.137	1.132	1.132	1.135	1.137	1.134
Ausländ. Staatsangeh.	49	45	34	36	28	25	23	22	21	21
10307 Mörbisch am See	2.313	2.314	2.315	2.331	2.338	2.355	2.387	2.369	2.358	2.325
Österr. Staatsangeh.	2.241	2.236	2.236	2.249	2.251	2.267	2.283	2.253	2.243	2.216
Ausländ. Staatsangeh.	72	78	79	82	87	88	104	116	115	109
10308 Müllendorf	1.241	1.253	1.266	1.274	1.317	1.309	1.291	1.308	1.324	1.353
Österr. Staatsangeh.	1.184	1.193	1.206	1.220	1.248	1.252	1.238	1.246	1.263	1.286
Ausländ. Staatsangeh.	57	60	60	54	69	57	53	62	61	67
10309 Neufeld an der Leitha	2.965	2.965	2.988	3.035	3.077	3.065	3.146	3.159	3.158	3.112
Österr. Staatsangeh.	2.740	2.744	2.769	2.797	2.848	2.848	2.916	2.933	2.937	2.893
Ausländ. Staatsangeh.	225	221	219	238	229	217	230	226	221	219
10310 Oggau am Neusiedler See	1.789	1.766	1.804	1.818	1.812	1.805	1.806	1.798	1.791	1.803
Österr. Staatsangeh.	1.777	1.757	1.788	1.795	1.784	1.772	1.771	1.764	1.753	1.758
Ausländ. Staatsangeh.	12	9	16	23	28	33	35	34	38	45

Tabelle 1: Bevölkerung nach Staatsangehörigkeit und Gebietseinheiten 2002-2011

Table 1: Population by citizenship and territorial units 2002-2011

Gebietseinheit, Staatsangehörigkeit	Bevölkerung am Stichtag									
	1.1.2002	1.1.2003	1.1.2004	1.1.2005	1.1.2006	1.1.2007	1.1.2008	1.1.2009	1.1.2010	1.1.2011
10311 Oslip	1.318	1.315	1.291	1.296	1.313	1.290	1.299	1.315	1.319	1.317
Österr. Staatsangeh.	1.219	1.213	1.204	1.210	1.231	1.217	1.237	1.240	1.239	1.237
Ausländ. Staatsangeh.	99	102	87	86	82	73	62	75	80	80
10312 Purbach am Neusiedler See	2.568	2.567	2.588	2.620	2.637	2.666	2.671	2.717	2.733	2.726
Österr. Staatsangeh.	2.462	2.466	2.495	2.515	2.526	2.560	2.568	2.597	2.604	2.616
Ausländ. Staatsangeh.	106	101	93	105	111	106	103	120	129	110
10313 St. Margarethen i. Bgl.	2.777	2.767	2.770	2.779	2.785	2.781	2.751	2.737	2.738	2.732
Österr. Staatsangeh.	2.695	2.690	2.679	2.679	2.670	2.682	2.652	2.643	2.650	2.642
Ausländ. Staatsangeh.	82	77	91	100	115	99	99	94	88	90
10314 Schützen am Gebirge	1.377	1.385	1.376	1.406	1.397	1.382	1.389	1.406	1.414	1.427
Österr. Staatsangeh.	1.337	1.342	1.341	1.370	1.356	1.332	1.336	1.342	1.337	1.340
Ausländ. Staatsangeh.	40	43	35	36	41	50	53	64	77	87
10315 Siegendorf	2.706	2.701	2.711	2.705	2.728	2.744	2.800	2.812	2.887	2.902
Österr. Staatsangeh.	2.463	2.459	2.475	2.464	2.480	2.486	2.538	2.538	2.575	2.576
Ausländ. Staatsangeh.	243	242	236	241	248	258	262	274	312	326
10316 Steinbrunn	1.883	1.904	1.935	1.970	2.065	2.120	2.185	2.261	2.301	2.320
Österr. Staatsangeh.	1.774	1.819	1.848	1.866	1.954	2.001	2.058	2.125	2.170	2.188
Ausländ. Staatsangeh.	109	85	87	104	111	119	127	136	131	132
10317 Trausdorf an der Wulka	1.740	1.760	1.775	1.776	1.779	1.829	1.870	1.873	1.856	1.883
Österr. Staatsangeh.	1.657	1.674	1.681	1.694	1.698	1.743	1.767	1.772	1.768	1.781
Ausländ. Staatsangeh.	83	86	94	82	81	86	103	101	88	102
10318 Wimpassing an der Leitha	1.111	1.145	1.126	1.116	1.136	1.149	1.166	1.202	1.197	1.236
Österr. Staatsangeh.	1.043	1.076	1.079	1.069	1.084	1.088	1.113	1.129	1.123	1.140
Ausländ. Staatsangeh.	68	69	47	47	52	61	53	73	74	96
10319 Wulkaprodersdorf	1.888	1.896	1.886	1.879	1.869	1.866	1.854	1.852	1.855	1.883
Österr. Staatsangeh.	1.779	1.793	1.785	1.762	1.756	1.746	1.731	1.720	1.728	1.746
Ausländ. Staatsangeh.	109	103	101	117	113	120	123	132	127	137
10320 Loretto	363	371	368	382	400	394	409	435	445	458
Österr. Staatsangeh.	346	357	359	371	388	384	398	421	431	445
Ausländ. Staatsangeh.	17	14	9	11	12	10	11	14	14	13
10321 Stotzing	774	779	789	809	800	805	816	817	806	800
Österr. Staatsangeh.	760	770	777	794	783	791	792	790	774	770
Ausländ. Staatsangeh.	14	9	12	15	17	14	24	27	32	30
10322 Zillingtal	856	877	893	892	886	896	886	893	924	916
Österr. Staatsangeh.	797	817	834	829	824	833	821	825	845	838
Ausländ. Staatsangeh.	59	60	59	63	62	63	65	68	79	78
10323 Zagersdorf	916	910	907	931	963	959	956	960	953	967
Österr. Staatsangeh.	887	881	875	896	927	916	907	901	894	899
Ausländ. Staatsangeh.	29	29	32	35	36	43	49	59	59	68
10401 Bocksdorf	789	791	769	770	784	789	805	796	800	808
Österr. Staatsangeh.	783	785	763	754	767	780	796	777	785	787
Ausländ. Staatsangeh.	6	6	6	16	17	9	9	19	15	21
10402 Burgauberg-Neudauberg	1.312	1.331	1.333	1.352	1.362	1.376	1.387	1.407	1.396	1.351
Österr. Staatsangeh.	1.283	1.304	1.311	1.323	1.341	1.352	1.359	1.367	1.359	1.320
Ausländ. Staatsangeh.	29	27	22	29	21	24	28	40	37	31
10403 Eberau	1.005	993	964	952	945	947	979	977	1.018	1.012
Österr. Staatsangeh.	947	940	920	907	892	894	907	908	911	919
Ausländ. Staatsangeh.	58	53	44	45	53	53	72	69	107	93
10404 Gerersdorf-Sulz	1.061	1.042	1.068	1.046	1.056	1.049	1.066	1.058	1.047	1.050
Österr. Staatsangeh.	1.038	1.012	1.027	1.009	1.022	1.013	1.026	1.023	1.009	996
Ausländ. Staatsangeh.	23	30	41	37	34	36	40	35	38	54
10405 Güssing	3.843	3.840	3.844	3.838	3.814	3.799	3.764	3.752	3.742	3.764
Österr. Staatsangeh.	3.726	3.678	3.678	3.683	3.648	3.614	3.567	3.521	3.518	3.498
Ausländ. Staatsangeh.	117	162	166	155	166	185	197	231	224	266
10406 Güttenbach	1.018	990	972	973	965	961	950	961	961	936
Österr. Staatsangeh.	971	948	937	938	933	931	918	919	913	886
Ausländ. Staatsangeh.	47	42	35	35	32	30	32	42	48	50
10407 Heiligenbrunn	944	927	919	907	885	861	842	874	842	831
Österr. Staatsangeh.	925	910	899	885	860	833	819	841	815	799
Ausländ. Staatsangeh.	19	17	20	22	25	28	23	33	27	32
10408 Kukmirn	1.997	1.953	1.964	1.968	1.939	1.974	1.993	2.000	2.010	1.994
Österr. Staatsangeh.	1.937	1.904	1.915	1.924	1.889	1.922	1.949	1.947	1.938	1.926
Ausländ. Staatsangeh.	60	49	49	44	50	52	44	53	72	68
10409 Neuberg im Burgenland	1.064	1.043	1.032	1.009	1.017	1.015	1.025	1.017	1.031	1.029
Österr. Staatsangeh.	1.045	1.023	1.017	993	995	990	995	979	989	988
Ausländ. Staatsangeh.	19	20	15	16	22	25	30	38	42	41
10410 Neustift bei Güssing	568	551	534	539	526	518	513	512	521	520
Österr. Staatsangeh.	550	534	518	524	513	506	501	498	502	495
Ausländ. Staatsangeh.	18	17	16	15	13	12	12	14	19	25

Tabelle 1: Bevölkerung nach Staatsangehörigkeit und Gebietseinheiten 2002-2011

Table 1: Population by citizenship and territorial units 2002-2011

Gebietseinheit, Staatsangehörigkeit	Bevölkerung am Stichtag									
	1.1.2002	1.1.2003	1.1.2004	1.1.2005	1.1.2006	1.1.2007	1.1.2008	1.1.2009	1.1.2010	1.1.2011
10411 Olbendorf	1.403	1.384	1.368	1.357	1.336	1.359	1.371	1.396	1.377	1.417
Österr. Staatsangeh.	1.378	1.363	1.350	1.340	1.321	1.338	1.351	1.372	1.356	1.391
Ausländ. Staatsangeh.	25	21	18	17	15	21	20	24	21	26
10412 Ollersdorf im Burgenland	994	983	998	983	985	980	976	973	960	975
Österr. Staatsangeh.	971	965	971	953	952	952	944	934	925	934
Ausländ. Staatsangeh.	23	18	27	30	33	28	32	39	35	41
10413 St. Michael im Burgenland	1.087	1.065	1.067	1.067	1.057	1.036	1.052	1.051	1.031	1.027
Österr. Staatsangeh.	1.065	1.046	1.045	1.042	1.032	1.006	1.013	1.008	987	978
Ausländ. Staatsangeh.	22	19	22	25	25	30	39	43	44	49
10414 Stegersbach	2.379	2.377	2.387	2.428	2.435	2.447	2.438	2.480	2.492	2.524
Österr. Staatsangeh.	2.244	2.269	2.269	2.300	2.290	2.307	2.302	2.337	2.344	2.374
Ausländ. Staatsangeh.	135	108	118	128	145	140	136	143	148	150
10415 Stinatz	1.376	1.424	1.427	1.430	1.390	1.396	1.378	1.392	1.384	1.353
Österr. Staatsangeh.	1.244	1.240	1.214	1.221	1.222	1.224	1.200	1.203	1.189	1.167
Ausländ. Staatsangeh.	132	184	213	209	168	172	178	189	195	186
10416 Strem	926	914	905	913	924	929	933	918	944	942
Österr. Staatsangeh.	900	892	889	897	900	901	896	877	883	891
Ausländ. Staatsangeh.	26	22	16	16	24	28	37	41	61	51
10417 Tobaj	1.388	1.399	1.397	1.413	1.456	1.458	1.447	1.445	1.433	1.391
Österr. Staatsangeh.	1.348	1.357	1.356	1.364	1.349	1.346	1.331	1.329	1.310	1.274
Ausländ. Staatsangeh.	40	42	41	49	107	112	116	116	123	117
10418 Hackerberg	377	366	364	352	347	351	357	357	357	364
Österr. Staatsangeh.	358	355	350	339	334	338	347	348	348	355
Ausländ. Staatsangeh.	19	11	14	13	13	13	10	9	9	9
10419 Wörterberg	485	480	476	479	484	495	483	493	507	496
Österr. Staatsangeh.	476	474	472	475	478	484	473	486	495	485
Ausländ. Staatsangeh.	9	6	4	4	6	11	10	7	12	11
10420 Großmürbisch	277	277	266	264	273	271	272	277	272	268
Österr. Staatsangeh.	273	273	262	260	269	262	268	264	259	254
Ausländ. Staatsangeh.	4	4	4	4	4	9	4	13	13	14
10421 Inzenhof	324	316	314	314	312	317	314	317	337	330
Österr. Staatsangeh.	319	311	309	306	303	305	306	309	324	319
Ausländ. Staatsangeh.	5	5	5	8	9	12	8	8	13	11
10422 Kleinmürbisch	258	258	254	257	253	251	251	249	254	256
Österr. Staatsangeh.	258	258	254	256	253	251	251	248	252	253
Ausländ. Staatsangeh.	-	-	-	1	-	-	-	1	2	3
10423 Tschanigraben	68	69	70	70	67	66	65	67	64	68
Österr. Staatsangeh.	64	65	66	67	65	64	63	63	61	64
Ausländ. Staatsangeh.	4	4	4	3	2	2	2	4	3	4
10424 Heugraben	254	247	248	245	240	232	231	237	225	229
Österr. Staatsangeh.	249	243	244	242	238	229	229	236	224	224
Ausländ. Staatsangeh.	5	4	4	3	2	3	2	1	1	5
10425 Rohr im Burgenland	395	385	383	390	397	391	382	395	394	398
Österr. Staatsangeh.	390	380	379	380	391	385	379	392	391	395
Ausländ. Staatsangeh.	5	5	4	10	6	6	3	3	3	3
10426 Bildein	350	340	333	323	323	321	316	322	328	340
Österr. Staatsangeh.	346	336	329	320	317	313	308	311	311	326
Ausländ. Staatsangeh.	4	4	4	3	6	8	8	11	17	14
10427 Rauchwart	467	461	462	460	474	476	466	462	458	450
Österr. Staatsangeh.	455	448	442	436	442	448	443	440	438	431
Ausländ. Staatsangeh.	12	13	20	24	32	28	23	22	20	19
10428 Moschendorf	458	446	438	432	429	424	422	423	423	412
Österr. Staatsangeh.	447	437	425	422	418	415	411	411	403	400
Ausländ. Staatsangeh.	11	9	13	10	11	9	11	12	20	12
10501 Deutsch Kaltenbrunn	1.812	1.803	1.769	1.761	1.786	1.760	1.766	1.778	1.751	1.755
Österr. Staatsangeh.	1.771	1.764	1.732	1.711	1.729	1.711	1.713	1.723	1.696	1.697
Ausländ. Staatsangeh.	41	39	37	50	57	49	53	55	55	58
10502 Eltendorf	1.030	1.017	1.012	1.023	1.011	1.007	1.012	991	982	968
Österr. Staatsangeh.	1.003	988	988	993	972	966	964	946	937	908
Ausländ. Staatsangeh.	27	29	24	30	39	41	48	45	45	60
10503 Heiligenkreuz im Lafnitztal	1.243	1.234	1.227	1.221	1.247	1.266	1.239	1.266	1.255	1.268
Österr. Staatsangeh.	1.205	1.199	1.187	1.187	1.207	1.220	1.176	1.189	1.169	1.177
Ausländ. Staatsangeh.	38	35	40	34	40	46	63	77	86	91
10504 Jennersdorf	4.258	4.251	4.211	4.226	4.250	4.234	4.222	4.223	4.235	4.249
Österr. Staatsangeh.	4.126	4.118	4.076	4.079	4.102	4.061	4.032	4.007	4.030	4.032
Ausländ. Staatsangeh.	132	133	135	147	148	173	190	216	205	217
10505 Minihof-Liebau	1.170	1.166	1.154	1.147	1.145	1.143	1.137	1.145	1.139	1.115
Österr. Staatsangeh.	1.147	1.142	1.134	1.122	1.118	1.113	1.106	1.100	1.090	1.067
Ausländ. Staatsangeh.	23	24	20	25	27	30	31	45	49	48

Tabelle 1: Bevölkerung nach Staatsangehörigkeit und Gebietseinheiten 2002-2011

Table 1: Population by citizenship and territorial units 2002-2011

Gebietseinheit, Staatsangehörigkeit	Bevölkerung am Stichtag									
	1.1.2002	1.1.2003	1.1.2004	1.1.2005	1.1.2006	1.1.2007	1.1.2008	1.1.2009	1.1.2010	1.1.2011
10506 Mogersdorf	1.210	1.215	1.203	1.178	1.165	1.156	1.157	1.162	1.143	1.146
Österr. Staatsangeh.	1.168	1.170	1.159	1.132	1.122	1.114	1.104	1.095	1.077	1.076
Ausländ. Staatsangeh.	42	45	44	46	43	42	53	67	66	70
10507 Neuhaus am Klausenbach	1.033	1.012	1.004	979	974	982	974	966	959	933
Österr. Staatsangeh.	1.008	990	982	960	953	959	953	941	932	905
Ausländ. Staatsangeh.	25	22	22	19	21	23	21	25	27	28
10508 Rudersdorf	2.081	2.114	2.138	2.177	2.168	2.154	2.150	2.166	2.146	2.171
Österr. Staatsangeh.	2.033	2.062	2.085	2.123	2.116	2.104	2.088	2.101	2.081	2.097
Ausländ. Staatsangeh.	48	52	53	54	52	50	62	65	65	74
10509 St. Martin an der Raab	2.073	2.090	2.072	2.072	2.073	2.078	2.082	2.098	2.053	2.053
Österr. Staatsangeh.	2.037	2.045	2.029	2.025	2.022	2.026	2.025	2.028	1.984	1.978
Ausländ. Staatsangeh.	36	45	43	47	51	52	57	70	69	75
10510 Weichselbaum	788	771	777	781	772	762	745	746	731	732
Österr. Staatsangeh.	775	760	763	765	754	746	723	721	710	712
Ausländ. Staatsangeh.	13	11	14	16	18	16	22	25	21	20
10511 Königsdorf	741	737	741	743	736	725	723	714	703	711
Österr. Staatsangeh.	727	724	727	730	721	706	699	690	684	689
Ausländ. Staatsangeh.	14	13	14	13	15	19	24	24	19	22
10512 Mühigraben	445	431	421	426	434	442	441	430	419	431
Österr. Staatsangeh.	433	417	407	419	426	434	431	420	407	419
Ausländ. Staatsangeh.	12	14	14	7	8	8	10	10	12	12
10601 Draßburg	1.050	1.046	1.050	1.052	1.054	1.052	1.089	1.137	1.144	1.127
Österr. Staatsangeh.	980	971	982	981	984	981	1.016	1.040	1.043	1.035
Ausländ. Staatsangeh.	70	75	68	71	70	71	73	97	101	92
10602 Forchtenstein	2.802	2.781	2.765	2.769	2.809	2.816	2.829	2.852	2.844	2.845
Österr. Staatsangeh.	2.658	2.649	2.630	2.651	2.688	2.688	2.694	2.724	2.716	2.707
Ausländ. Staatsangeh.	144	132	135	118	121	128	135	128	128	138
10603 Hirm	892	901	902	915	927	923	947	961	969	958
Österr. Staatsangeh.	817	835	828	843	854	864	870	873	882	869
Ausländ. Staatsangeh.	75	66	74	72	73	59	77	88	87	89
10604 Loipersbach im Burgenland	1.273	1.264	1.259	1.249	1.240	1.254	1.270	1.256	1.262	1.255
Österr. Staatsangeh.	1.203	1.209	1.201	1.198	1.185	1.207	1.224	1.208	1.202	1.178
Ausländ. Staatsangeh.	70	55	58	51	55	47	46	48	60	77
10605 Marz	2.008	1.995	1.966	1.957	1.974	1.980	1.986	1.990	1.986	1.978
Österr. Staatsangeh.	1.890	1.882	1.861	1.859	1.867	1.860	1.880	1.880	1.880	1.865
Ausländ. Staatsangeh.	118	113	105	98	107	120	106	110	106	113
10606 Mattersburg	6.253	6.328	6.430	6.536	6.670	6.813	6.814	6.862	6.954	7.035
Österr. Staatsangeh.	5.738	5.811	5.888	5.969	6.105	6.258	6.253	6.291	6.381	6.475
Ausländ. Staatsangeh.	515	517	542	567	565	555	561	571	573	560
10607 Neudörfel	3.997	4.003	4.081	4.207	4.258	4.283	4.285	4.304	4.293	4.317
Österr. Staatsangeh.	3.568	3.589	3.637	3.766	3.818	3.848	3.843	3.872	3.874	3.873
Ausländ. Staatsangeh.	429	414	444	441	440	435	442	432	419	444
10608 Pöttelsdorf	639	644	650	655	646	666	679	689	700	691
Österr. Staatsangeh.	627	629	629	631	632	651	663	671	678	672
Ausländ. Staatsangeh.	12	15	21	24	14	15	16	18	22	19
10609 Pöttsching	2.678	2.742	2.773	2.787	2.792	2.798	2.821	2.840	2.882	2.904
Österr. Staatsangeh.	2.574	2.656	2.685	2.679	2.692	2.700	2.716	2.712	2.757	2.764
Ausländ. Staatsangeh.	104	86	88	108	100	98	105	128	125	140
10610 Rohrbach bei Mattersburg	2.706	2.723	2.716	2.691	2.722	2.687	2.701	2.735	2.720	2.721
Österr. Staatsangeh.	2.528	2.530	2.545	2.523	2.555	2.540	2.548	2.573	2.552	2.551
Ausländ. Staatsangeh.	178	193	171	168	167	147	153	162	168	170
10611 Bad Sauerbrunn	1.903	1.912	1.940	1.949	1.953	1.983	1.989	2.006	2.051	2.089
Österr. Staatsangeh.	1.750	1.749	1.781	1.800	1.835	1.850	1.862	1.860	1.900	1.935
Ausländ. Staatsangeh.	153	163	159	149	118	133	127	146	151	154
10612 Schattendorf	2.473	2.439	2.424	2.446	2.432	2.410	2.395	2.384	2.394	2.400
Österr. Staatsangeh.	2.377	2.357	2.358	2.372	2.361	2.353	2.337	2.318	2.319	2.312
Ausländ. Staatsangeh.	96	82	66	74	71	57	58	66	75	88
10613 Siegggraben	1.291	1.286	1.286	1.307	1.289	1.279	1.275	1.296	1.287	1.279
Österr. Staatsangeh.	1.252	1.243	1.242	1.228	1.212	1.204	1.211	1.226	1.217	1.217
Ausländ. Staatsangeh.	39	43	44	79	77	75	64	70	70	62
10614 Sigleß	1.132	1.117	1.128	1.113	1.107	1.115	1.120	1.128	1.125	1.135
Österr. Staatsangeh.	1.099	1.077	1.095	1.074	1.076	1.083	1.084	1.085	1.087	1.092
Ausländ. Staatsangeh.	33	40	33	39	31	32	36	43	38	43
10615 Wiesen	2.788	2.773	2.766	2.796	2.796	2.804	2.819	2.802	2.791	2.799
Österr. Staatsangeh.	2.667	2.656	2.654	2.691	2.692	2.696	2.703	2.687	2.685	2.699
Ausländ. Staatsangeh.	121	117	112	105	104	108	116	115	106	100
10616 Antau	735	728	719	715	711	715	729	745	746	746
Österr. Staatsangeh.	693	691	685	683	674	677	687	701	695	702
Ausländ. Staatsangeh.	42	37	34	32	37	38	42	44	51	44

Tabelle 1: Bevölkerung nach Staatsangehörigkeit und Gebietseinheiten 2002-2011

Table 1: Population by citizenship and territorial units 2002-2011

Gebietseinheit, Staatsangehörigkeit	Bevölkerung am Stichtag									
	1.1.2002	1.1.2003	1.1.2004	1.1.2005	1.1.2006	1.1.2007	1.1.2008	1.1.2009	1.1.2010	1.1.2011
10617 Baumgarten	886	889	882	876	866	864	858	868	878	889
Österr. Staatsangeh.	815	810	810	800	791	788	781	787	793	788
Ausländ. Staatsangeh.	71	79	72	76	75	76	77	81	85	101
10618 Zemendorf-Stöttera	1.268	1.237	1.243	1.242	1.246	1.260	1.249	1.269	1.275	1.297
Österr. Staatsangeh.	1.181	1.169	1.195	1.185	1.179	1.195	1.180	1.192	1.197	1.213
Ausländ. Staatsangeh.	87	68	48	57	67	65	69	77	78	84
10619 Krensdorf	605	602	607	607	608	606	618	617	622	620
Österr. Staatsangeh.	587	590	598	596	599	592	597	591	591	595
Ausländ. Staatsangeh.	18	12	9	11	9	14	21	26	31	25
10701 Andau	2.477	2.474	2.450	2.443	2.454	2.421	2.398	2.406	2.392	2.381
Österr. Staatsangeh.	2.429	2.427	2.401	2.389	2.399	2.357	2.335	2.332	2.308	2.292
Ausländ. Staatsangeh.	48	47	49	54	55	64	63	74	84	89
10702 Apetlon	1.880	1.872	1.850	1.851	1.850	1.814	1.812	1.819	1.824	1.818
Österr. Staatsangeh.	1.849	1.842	1.822	1.821	1.814	1.779	1.765	1.780	1.779	1.772
Ausländ. Staatsangeh.	31	30	28	30	36	35	47	39	45	46
10703 Bruckneudorf	2.661	2.714	2.771	2.805	2.801	2.830	2.844	2.815	2.791	2.766
Österr. Staatsangeh.	2.469	2.523	2.583	2.608	2.615	2.642	2.653	2.611	2.589	2.578
Ausländ. Staatsangeh.	192	191	188	197	186	188	191	204	202	188
10704 Deutsch Jahrndorf	548	539	537	545	555	567	580	579	570	608
Österr. Staatsangeh.	533	526	517	521	531	541	544	542	528	549
Ausländ. Staatsangeh.	15	13	20	24	24	26	36	37	42	59
10705 Frauenkirchen	2.833	2.816	2.813	2.826	2.845	2.847	2.883	2.834	2.835	2.831
Österr. Staatsangeh.	2.717	2.695	2.697	2.697	2.705	2.715	2.742	2.703	2.677	2.672
Ausländ. Staatsangeh.	116	121	116	129	140	132	141	131	158	159
10706 Gattendorf	1.109	1.104	1.119	1.108	1.125	1.138	1.158	1.161	1.191	1.196
Österr. Staatsangeh.	1.090	1.082	1.099	1.087	1.095	1.096	1.115	1.119	1.126	1.117
Ausländ. Staatsangeh.	19	22	20	21	30	42	43	42	65	79
10707 Gols	3.494	3.475	3.512	3.587	3.595	3.600	3.633	3.671	3.664	3.698
Österr. Staatsangeh.	3.375	3.368	3.388	3.449	3.451	3.468	3.472	3.480	3.481	3.498
Ausländ. Staatsangeh.	119	107	124	138	144	132	161	191	183	200
10708 Halbtürn	1.872	1.865	1.865	1.877	1.884	1.892	1.937	1.921	1.930	1.921
Österr. Staatsangeh.	1.828	1.829	1.828	1.845	1.854	1.859	1.898	1.885	1.893	1.881
Ausländ. Staatsangeh.	44	36	37	32	30	33	39	36	37	40
10709 Illmitz	2.535	2.508	2.502	2.505	2.463	2.450	2.447	2.469	2.463	2.470
Österr. Staatsangeh.	2.447	2.428	2.425	2.420	2.393	2.382	2.370	2.368	2.339	2.344
Ausländ. Staatsangeh.	88	80	77	85	70	68	77	101	124	126
10710 Jois	1.308	1.308	1.327	1.335	1.359	1.396	1.399	1.416	1.461	1.446
Österr. Staatsangeh.	1.259	1.262	1.276	1.268	1.298	1.323	1.326	1.333	1.360	1.352
Ausländ. Staatsangeh.	49	46	51	67	61	73	73	83	101	94
10711 Kittsee	1.884	1.872	1.858	1.852	1.854	1.869	1.902	1.973	1.998	2.070
Österr. Staatsangeh.	1.785	1.782	1.772	1.752	1.747	1.728	1.724	1.734	1.708	1.691
Ausländ. Staatsangeh.	99	90	86	100	107	141	178	239	290	379
10712 Mönchhof	2.246	2.254	2.239	2.264	2.270	2.291	2.294	2.283	2.295	2.286
Österr. Staatsangeh.	2.176	2.194	2.185	2.201	2.202	2.216	2.227	2.213	2.215	2.221
Ausländ. Staatsangeh.	70	60	54	63	68	75	67	70	80	65
10713 Neusiedl am See	5.569	5.661	5.709	5.751	5.921	6.151	6.403	6.573	6.798	7.005
Österr. Staatsangeh.	5.251	5.321	5.368	5.421	5.546	5.721	5.895	6.048	6.177	6.364
Ausländ. Staatsangeh.	318	340	341	330	375	430	508	525	621	641
10714 Nickelsdorf	1.554	1.539	1.543	1.557	1.553	1.520	1.527	1.544	1.579	1.608
Österr. Staatsangeh.	1.492	1.477	1.475	1.482	1.479	1.452	1.451	1.458	1.459	1.464
Ausländ. Staatsangeh.	62	62	68	75	74	68	76	86	120	144
10715 Pama	1.010	1.030	1.021	1.025	1.027	1.038	1.034	1.044	1.054	1.073
Österr. Staatsangeh.	979	994	985	989	989	991	983	987	980	990
Ausländ. Staatsangeh.	31	36	36	36	38	47	51	57	74	83
10716 Pamhagen	1.777	1.762	1.752	1.744	1.744	1.716	1.715	1.700	1.688	1.666
Österr. Staatsangeh.	1.748	1.736	1.723	1.712	1.714	1.694	1.681	1.665	1.651	1.632
Ausländ. Staatsangeh.	29	26	29	32	30	22	34	35	37	34
10717 Parndorf	3.265	3.385	3.541	3.602	3.745	3.811	3.880	3.985	4.050	4.170
Österr. Staatsangeh.	2.918	3.011	3.167	3.243	3.387	3.459	3.524	3.583	3.621	3.677
Ausländ. Staatsangeh.	347	374	374	359	358	352	356	402	429	493
10718 Podersdorf am See	1.982	1.975	2.006	2.041	2.041	2.060	2.068	2.071	2.096	2.078
Österr. Staatsangeh.	1.889	1.893	1.918	1.949	1.941	1.954	1.962	1.965	1.974	1.954
Ausländ. Staatsangeh.	93	82	88	92	100	106	106	106	122	124
10719 St. Andrä am Zicksee	1.389	1.381	1.378	1.373	1.367	1.359	1.353	1.363	1.363	1.367
Österr. Staatsangeh.	1.368	1.362	1.359	1.353	1.347	1.343	1.330	1.327	1.331	1.331
Ausländ. Staatsangeh.	21	19	19	20	20	16	23	36	32	36
10720 Tadten	1.351	1.320	1.292	1.292	1.290	1.284	1.260	1.257	1.255	1.255
Österr. Staatsangeh.	1.342	1.309	1.283	1.281	1.274	1.265	1.243	1.236	1.233	1.221
Ausländ. Staatsangeh.	9	11	9	11	16	19	17	21	22	34

Tabelle 1: Bevölkerung nach Staatsangehörigkeit und Gebietseinheiten 2002-2011

Table 1: Population by citizenship and territorial units 2002-2011

Gebietseinheit, Staatsangehörigkeit	Bevölkerung am Stichtag									
	1.1.2002	1.1.2003	1.1.2004	1.1.2005	1.1.2006	1.1.2007	1.1.2008	1.1.2009	1.1.2010	1.1.2011
10721 Wallern im Burgenland	1.965	1.944	1.922	1.902	1.892	1.887	1.865	1.872	1.853	1.814
Österr. Staatsangeh.	1.889	1.875	1.854	1.835	1.824	1.812	1.795	1.796	1.781	1.740
Ausländ. Staatsangeh.	76	69	68	67	68	75	70	76	72	74
10722 Weiden am See	1.918	1.937	1.962	1.976	2.021	2.065	2.100	2.150	2.188	2.241
Österr. Staatsangeh.	1.874	1.891	1.911	1.915	1.950	1.976	2.003	2.043	2.072	2.108
Ausländ. Staatsangeh.	44	46	51	61	71	89	97	107	116	133
10723 Winden am See	1.133	1.114	1.107	1.105	1.154	1.197	1.216	1.263	1.249	1.283
Österr. Staatsangeh.	1.104	1.085	1.084	1.087	1.129	1.159	1.174	1.209	1.197	1.224
Ausländ. Staatsangeh.	29	29	23	18	25	38	42	54	52	59
10724 Zurndorf	1.994	1.980	1.977	1.972	1.984	2.007	2.003	2.016	2.043	2.039
Österr. Staatsangeh.	1.906	1.907	1.908	1.901	1.914	1.934	1.925	1.928	1.940	1.920
Ausländ. Staatsangeh.	88	73	69	71	70	73	78	88	103	119
10725 Neudorf	716	715	698	710	696	680	682	704	710	714
Österr. Staatsangeh.	667	665	661	665	669	656	659	676	684	678
Ausländ. Staatsangeh.	49	50	37	45	27	24	23	28	26	36
10726 Potzneusiedl	492	506	496	490	478	483	504	515	505	506
Österr. Staatsangeh.	479	497	488	481	466	473	490	504	490	489
Ausländ. Staatsangeh.	13	9	8	9	12	10	14	11	15	17
10727 Edelstal	597	599	599	587	602	606	603	611	604	615
Österr. Staatsangeh.	590	595	597	582	592	598	596	594	585	587
Ausländ. Staatsangeh.	7	4	2	5	10	8	7	17	19	28
10801 Deutschkreutz	3.204	3.216	3.189	3.152	3.137	3.148	3.129	3.102	3.131	3.136
Österr. Staatsangeh.	3.120	3.130	3.101	3.072	3.063	3.057	3.043	3.007	3.039	3.037
Ausländ. Staatsangeh.	84	86	88	80	74	91	86	95	92	99
10802 Draßmarkt	1.389	1.398	1.395	1.377	1.399	1.377	1.378	1.374	1.378	1.368
Österr. Staatsangeh.	1.339	1.356	1.365	1.357	1.372	1.350	1.354	1.345	1.342	1.329
Ausländ. Staatsangeh.	50	42	30	20	27	27	24	29	36	39
10803 Frankenu-Unterpullendorf	1.258	1.253	1.239	1.222	1.207	1.201	1.187	1.196	1.169	1.180
Österr. Staatsangeh.	1.210	1.203	1.195	1.178	1.161	1.150	1.139	1.142	1.116	1.131
Ausländ. Staatsangeh.	48	50	44	44	46	51	48	54	53	49
10804 Großwarasdorf	1.638	1.607	1.569	1.544	1.521	1.527	1.527	1.505	1.509	1.467
Österr. Staatsangeh.	1.491	1.461	1.443	1.422	1.412	1.426	1.426	1.402	1.408	1.372
Ausländ. Staatsangeh.	147	146	126	122	109	101	101	103	101	95
10805 Horitschon	1.964	1.993	1.994	1.960	1.915	1.936	1.905	1.903	1.893	1.855
Österr. Staatsangeh.	1.864	1.851	1.838	1.814	1.790	1.821	1.789	1.781	1.784	1.750
Ausländ. Staatsangeh.	100	142	156	146	125	115	116	122	109	105
10806 Kaisersdorf	526	516	537	536	545	550	563	569	595	595
Österr. Staatsangeh.	512	502	517	519	525	528	544	548	570	565
Ausländ. Staatsangeh.	14	14	20	17	20	22	19	21	25	30
10807 Kobersdorf	1.829	1.848	1.855	1.873	1.894	1.915	1.921	1.934	1.887	1.914
Österr. Staatsangeh.	1.763	1.775	1.782	1.807	1.821	1.849	1.853	1.869	1.837	1.855
Ausländ. Staatsangeh.	66	73	73	66	73	66	68	65	50	59
10808 Lackenbach	1.079	1.086	1.066	1.112	1.110	1.113	1.113	1.119	1.091	1.084
Österr. Staatsangeh.	1.012	1.016	1.007	1.047	1.043	1.050	1.070	1.068	1.040	1.028
Ausländ. Staatsangeh.	67	70	59	65	67	63	43	51	51	56
10809 Lockenhaus	1.999	1.975	1.973	1.986	1.989	1.992	1.982	1.986	1.976	1.985
Österr. Staatsangeh.	1.953	1.929	1.921	1.932	1.937	1.935	1.917	1.928	1.911	1.908
Ausländ. Staatsangeh.	46	46	52	54	52	57	65	58	65	77
10810 Lutzmannsburg	936	901	899	873	856	872	874	855	861	887
Österr. Staatsangeh.	915	882	880	850	833	842	842	819	821	830
Ausländ. Staatsangeh.	21	19	19	23	23	30	32	36	40	57
10811 Mannersdorf an der Rabnitz	1.907	1.864	1.855	1.845	1.816	1.809	1.788	1.812	1.804	1.807
Österr. Staatsangeh.	1.874	1.838	1.822	1.812	1.775	1.761	1.736	1.733	1.739	1.745
Ausländ. Staatsangeh.	33	26	33	33	41	48	52	79	65	62
10812 Markt St. Martin	1.167	1.169	1.176	1.172	1.167	1.173	1.166	1.171	1.182	1.186
Österr. Staatsangeh.	1.135	1.135	1.150	1.145	1.139	1.141	1.138	1.140	1.150	1.145
Ausländ. Staatsangeh.	32	34	26	27	28	32	28	31	32	41
10813 Neckenmarkt	1.716	1.700	1.713	1.686	1.682	1.686	1.674	1.695	1.689	1.692
Österr. Staatsangeh.	1.688	1.678	1.678	1.650	1.646	1.653	1.644	1.666	1.657	1.658
Ausländ. Staatsangeh.	28	22	35	36	36	33	30	29	32	34
10814 Neutal	1.018	1.019	1.019	1.036	1.034	1.032	1.050	1.050	1.050	1.036
Österr. Staatsangeh.	967	968	983	1.002	997	997	1.009	1.011	1.009	993
Ausländ. Staatsangeh.	51	51	36	34	37	35	41	39	41	43
10815 Nikitsch	1.560	1.534	1.506	1.496	1.485	1.486	1.447	1.455	1.453	1.446
Österr. Staatsangeh.	1.499	1.472	1.455	1.445	1.439	1.440	1.409	1.417	1.413	1.399
Ausländ. Staatsangeh.	61	62	51	51	46	46	38	38	40	47
10816 Oberpullendorf	2.771	2.819	2.825	2.884	2.927	2.962	2.993	3.003	3.051	3.038
Österr. Staatsangeh.	2.580	2.619	2.635	2.696	2.729	2.736	2.765	2.768	2.782	2.762
Ausländ. Staatsangeh.	191	200	190	188	198	226	228	235	269	276

Tabelle 1: Bevölkerung nach Staatsangehörigkeit und Gebietseinheiten 2002-2011

Table 1: Population by citizenship and territorial units 2002-2011

Gebietseinheit, Staatsangehörigkeit	Bevölkerung am Stichtag									
	1.1.2002	1.1.2003	1.1.2004	1.1.2005	1.1.2006	1.1.2007	1.1.2008	1.1.2009	1.1.2010	1.1.2011
10817 Pilgersdorf	1.702	1.711	1.699	1.680	1.677	1.659	1.645	1.643	1.642	1.651
Österr. Staatsangeh.	1.683	1.690	1.681	1.661	1.658	1.639	1.618	1.607	1.609	1.618
Ausländ. Staatsangeh.	19	21	18	19	19	20	27	36	33	33
10818 Piringsdorf	885	883	887	892	889	877	875	873	858	855
Österr. Staatsangeh.	883	881	884	882	881	871	869	863	848	843
Ausländ. Staatsangeh.	2	2	3	10	8	6	6	10	10	12
10819 Raiding	817	816	830	836	845	830	829	844	850	836
Österr. Staatsangeh.	814	811	821	825	832	821	822	832	841	827
Ausländ. Staatsangeh.	3	5	9	11	13	9	7	12	9	9
10820 Ritzing	888	912	900	871	874	852	870	872	879	912
Österr. Staatsangeh.	881	899	892	863	860	841	857	855	859	884
Ausländ. Staatsangeh.	7	13	8	8	14	11	13	17	20	28
10821 Steinberg-Dörfel	1.227	1.218	1.210	1.220	1.214	1.244	1.260	1.253	1.256	1.258
Österr. Staatsangeh.	1.187	1.176	1.174	1.192	1.184	1.211	1.207	1.211	1.211	1.214
Ausländ. Staatsangeh.	40	42	36	28	30	33	53	42	45	44
10822 Stoob	1.402	1.400	1.394	1.393	1.384	1.416	1.424	1.427	1.436	1.432
Österr. Staatsangeh.	1.288	1.283	1.291	1.307	1.319	1.355	1.360	1.360	1.366	1.357
Ausländ. Staatsangeh.	114	117	103	86	65	61	64	67	70	75
10823 Weppersdorf	1.797	1.784	1.799	1.779	1.757	1.766	1.784	1.816	1.834	1.837
Österr. Staatsangeh.	1.747	1.747	1.753	1.740	1.719	1.721	1.734	1.760	1.786	1.789
Ausländ. Staatsangeh.	50	37	46	39	38	45	50	56	48	48
10824 Lackendorf	594	586	586	586	586	579	586	578	578	592
Österr. Staatsangeh.	574	567	565	568	572	566	569	561	561	574
Ausländ. Staatsangeh.	20	19	21	18	14	13	17	17	17	18
10825 Unterfrauenhaid	678	684	698	696	675	679	680	671	678	664
Österr. Staatsangeh.	627	621	621	628	612	609	617	617	617	615
Ausländ. Staatsangeh.	51	63	77	68	63	70	63	54	61	49
10826 Unterrabnitz-Schwendgraben	630	631	627	632	652	644	646	646	659	659
Österr. Staatsangeh.	619	626	623	628	646	638	639	636	647	644
Ausländ. Staatsangeh.	11	5	4	4	6	6	7	10	12	15
10827 Weingraben	389	385	393	382	392	376	368	365	369	370
Österr. Staatsangeh.	378	377	384	373	375	357	345	344	346	351
Ausländ. Staatsangeh.	11	8	9	9	17	19	23	21	23	19
10828 Oberloisdorf	808	795	807	801	784	780	788	787	779	780
Österr. Staatsangeh.	800	788	800	793	777	770	778	776	767	767
Ausländ. Staatsangeh.	8	7	7	8	7	10	10	11	12	13
10901 Bad Tatzmannsdorf	1.300	1.282	1.297	1.301	1.330	1.314	1.327	1.327	1.351	1.369
Österr. Staatsangeh.	1.211	1.194	1.202	1.216	1.235	1.221	1.235	1.228	1.251	1.270
Ausländ. Staatsangeh.	89	88	95	85	95	93	92	99	100	99
10902 Bernstein	2.414	2.363	2.320	2.292	2.317	2.318	2.298	2.310	2.294	2.267
Österr. Staatsangeh.	2.353	2.301	2.267	2.221	2.209	2.206	2.182	2.173	2.154	2.132
Ausländ. Staatsangeh.	61	62	53	71	108	112	116	137	140	135
10903 Deutsch Schützen-Eisenberg	1.162	1.144	1.134	1.146	1.157	1.127	1.106	1.113	1.117	1.111
Österr. Staatsangeh.	1.142	1.123	1.113	1.124	1.135	1.103	1.087	1.096	1.096	1.086
Ausländ. Staatsangeh.	20	21	21	22	22	24	19	17	21	25
10904 Grafenschachen	1.187	1.219	1.216	1.207	1.222	1.223	1.232	1.255	1.253	1.257
Österr. Staatsangeh.	1.168	1.199	1.198	1.188	1.202	1.211	1.222	1.234	1.232	1.235
Ausländ. Staatsangeh.	19	20	18	19	20	12	10	21	21	22
10905 Großpetersdorf	3.559	3.609	3.575	3.588	3.559	3.571	3.530	3.540	3.535	3.550
Österr. Staatsangeh.	3.451	3.506	3.482	3.481	3.466	3.466	3.415	3.406	3.382	3.380
Ausländ. Staatsangeh.	108	103	93	107	93	105	115	134	153	170
10906 Hannersdorf	849	820	820	821	806	800	791	771	795	794
Österr. Staatsangeh.	814	797	803	805	789	776	766	746	754	764
Ausländ. Staatsangeh.	35	23	17	16	17	24	25	25	41	30
10907 Kemeten	1.531	1.534	1.532	1.533	1.555	1.556	1.533	1.541	1.523	1.511
Österr. Staatsangeh.	1.484	1.490	1.483	1.500	1.509	1.510	1.490	1.495	1.473	1.456
Ausländ. Staatsangeh.	47	44	49	33	46	46	43	46	50	55
10908 Kohfidisch	1.454	1.435	1.432	1.429	1.449	1.473	1.465	1.474	1.477	1.444
Österr. Staatsangeh.	1.427	1.407	1.411	1.411	1.410	1.428	1.420	1.430	1.426	1.388
Ausländ. Staatsangeh.	27	28	21	18	39	45	45	44	51	56
10909 Litzelsdorf	1.143	1.164	1.157	1.163	1.179	1.195	1.171	1.151	1.155	1.144
Österr. Staatsangeh.	1.127	1.121	1.123	1.121	1.137	1.134	1.125	1.108	1.109	1.087
Ausländ. Staatsangeh.	16	43	34	42	42	61	46	43	46	57
10910 Loipersdorf-Kitzladen	1.250	1.249	1.245	1.241	1.248	1.244	1.248	1.265	1.251	1.296
Österr. Staatsangeh.	1.212	1.219	1.228	1.223	1.231	1.233	1.242	1.258	1.239	1.267
Ausländ. Staatsangeh.	38	30	17	18	17	11	6	7	12	29
10911 Mariasdorf	1.265	1.249	1.255	1.226	1.217	1.196	1.205	1.180	1.200	1.198
Österr. Staatsangeh.	1.248	1.237	1.242	1.214	1.210	1.188	1.192	1.166	1.182	1.172
Ausländ. Staatsangeh.	17	12	13	12	7	8	13	14	18	26

Tabelle 1: Bevölkerung nach Staatsangehörigkeit und Gebietseinheiten 2002-2011

Table 1: Population by citizenship and territorial units 2002-2011

Gebietseinheit, Staatsangehörigkeit	Bevölkerung am Stichtag									
	1.1.2002	1.1.2003	1.1.2004	1.1.2005	1.1.2006	1.1.2007	1.1.2008	1.1.2009	1.1.2010	1.1.2011
10912 Markt Allhau	1.750	1.742	1.752	1.786	1.786	1.798	1.839	1.844	1.839	1.819
Österr. Staatsangeh.	1.700	1.696	1.709	1.737	1.738	1.743	1.779	1.792	1.778	1.765
Ausländ. Staatsangeh.	50	46	43	49	48	55	60	52	61	54
10913 Markt Neuhodis	748	746	729	731	705	690	698	681	681	675
Österr. Staatsangeh.	729	727	709	708	686	669	675	661	662	658
Ausländ. Staatsangeh.	19	19	20	23	19	21	23	20	19	17
10914 Mischendorf	1.761	1.755	1.749	1.764	1.724	1.704	1.711	1.726	1.711	1.705
Österr. Staatsangeh.	1.744	1.744	1.738	1.748	1.705	1.677	1.688	1.692	1.676	1.676
Ausländ. Staatsangeh.	17	11	11	16	19	27	23	34	35	29
10915 Oberdorf im Burgenland	1.104	1.104	1.076	1.073	1.063	1.055	1.036	1.039	1.040	1.039
Österr. Staatsangeh.	1.093	1.082	1.052	1.052	1.041	1.033	1.017	1.017	1.020	1.017
Ausländ. Staatsangeh.	11	22	24	21	22	22	19	22	20	22
10916 Oberschützen	2.280	2.265	2.219	2.291	2.292	2.308	2.337	2.350	2.341	2.358
Österr. Staatsangeh.	2.202	2.174	2.142	2.163	2.151	2.164	2.186	2.213	2.213	2.232
Ausländ. Staatsangeh.	78	91	77	128	141	144	151	137	128	126
10917 Oberwart	6.605	6.618	6.722	6.790	6.892	6.869	6.913	7.039	7.107	7.157
Österr. Staatsangeh.	6.169	6.177	6.254	6.304	6.397	6.370	6.371	6.457	6.515	6.536
Ausländ. Staatsangeh.	436	441	468	486	495	499	542	582	592	621
10918 Pinkafeld	5.185	5.214	5.236	5.263	5.275	5.329	5.327	5.396	5.494	5.489
Österr. Staatsangeh.	4.957	4.967	4.967	4.982	5.005	5.056	5.036	5.061	5.121	5.098
Ausländ. Staatsangeh.	228	247	269	281	270	273	291	335	373	391
10919 Rechnitz	3.181	3.131	3.124	3.164	3.135	3.140	3.112	3.114	3.116	3.098
Österr. Staatsangeh.	3.051	3.011	2.998	3.012	2.992	2.989	2.959	2.948	2.959	2.930
Ausländ. Staatsangeh.	130	120	126	152	143	151	153	166	157	168
10920 Riedlingsdorf	1.638	1.627	1.647	1.620	1.647	1.647	1.650	1.650	1.632	1.663
Österr. Staatsangeh.	1.582	1.583	1.593	1.580	1.605	1.605	1.607	1.594	1.567	1.582
Ausländ. Staatsangeh.	56	44	54	40	42	42	43	56	65	81
10921 Rotenturm an der Pinka	1.389	1.398	1.412	1.414	1.455	1.466	1.444	1.431	1.421	1.434
Österr. Staatsangeh.	1.336	1.347	1.365	1.365	1.368	1.375	1.358	1.359	1.337	1.341
Ausländ. Staatsangeh.	53	51	47	49	87	91	86	72	84	93
10922 Schachendorf	814	810	798	796	802	795	805	792	794	767
Österr. Staatsangeh.	711	713	706	711	721	723	728	708	697	682
Ausländ. Staatsangeh.	103	97	92	85	81	72	77	84	97	85
10923 Stadtschlaining	2.057	2.060	2.062	2.063	2.063	2.082	2.093	2.123	2.067	2.064
Österr. Staatsangeh.	2.015	2.015	2.017	2.029	2.021	2.026	2.040	2.033	2.004	1.995
Ausländ. Staatsangeh.	42	45	45	34	42	56	53	90	63	69
10924 Unterkohlstätten	1.096	1.098	1.084	1.075	1.052	1.051	1.048	1.045	1.046	1.032
Österr. Staatsangeh.	1.077	1.081	1.069	1.059	1.042	1.037	1.035	1.029	1.027	1.017
Ausländ. Staatsangeh.	19	17	15	16	10	14	13	16	19	15
10925 Unterwart	954	940	924	935	910	894	901	921	923	929
Österr. Staatsangeh.	907	888	879	872	852	832	844	848	853	844
Ausländ. Staatsangeh.	47	52	45	63	58	62	57	73	70	85
10926 Weiden bei Rechnitz	904	913	900	887	882	874	865	862	853	847
Österr. Staatsangeh.	891	900	886	876	870	862	851	844	825	810
Ausländ. Staatsangeh.	13	13	14	11	12	12	14	18	28	37
10927 Wiesfleck	1.182	1.174	1.165	1.151	1.142	1.142	1.130	1.119	1.100	1.100
Österr. Staatsangeh.	1.180	1.170	1.160	1.143	1.134	1.132	1.119	1.109	1.089	1.088
Ausländ. Staatsangeh.	2	4	5	8	8	10	11	10	11	12
10928 Wolfau	1.339	1.341	1.328	1.360	1.376	1.367	1.365	1.393	1.387	1.397
Österr. Staatsangeh.	1.318	1.320	1.311	1.315	1.324	1.312	1.302	1.325	1.338	1.359
Ausländ. Staatsangeh.	21	21	17	45	52	55	63	68	49	38
10929 Neustift an der Lafnitz	627	642	660	676	657	664	683	712	735	751
Österr. Staatsangeh.	623	642	655	671	652	659	675	704	726	738
Ausländ. Staatsangeh.	4	-	5	5	5	5	8	8	9	13
10930 Jabing	739	719	722	739	750	745	752	756	761	756
Österr. Staatsangeh.	721	702	706	721	733	728	735	734	735	727
Ausländ. Staatsangeh.	18	17	16	18	17	17	17	22	26	29
10931 Badersdorf	316	316	316	330	329	322	315	307	302	298
Österr. Staatsangeh.	313	313	313	327	326	319	314	306	299	297
Ausländ. Staatsangeh.	3	3	3	3	3	3	1	1	3	1
10932 Schandorf	311	304	296	296	297	306	294	289	292	299
Österr. Staatsangeh.	300	290	283	281	282	292	278	278	279	277
Ausländ. Staatsangeh.	11	14	13	15	15	14	16	11	13	22
20101 Klagenfurt am Wörthersee	90.869	91.147	91.017	91.738	92.167	92.345	92.775	93.478	93.949	94.303
Österr. Staatsangeh.	82.877	82.868	82.856	83.345	83.594	83.785	83.898	84.067	84.200	84.283
Ausländ. Staatsangeh.	7.992	8.279	8.161	8.393	8.573	8.560	8.877	9.411	9.749	10.020
20201 Villach	57.429	57.440	57.511	57.744	58.182	58.414	58.745	58.949	59.089	59.285
Österr. Staatsangeh.	51.647	51.597	51.568	51.604	51.827	51.857	51.960	51.988	51.884	51.872
Ausländ. Staatsangeh.	5.782	5.843	5.943	6.140	6.355	6.557	6.785	6.961	7.205	7.413

Tabelle 1: Bevölkerung nach Staatsangehörigkeit und Gebietseinheiten 2002-2011

Table 1: Population by citizenship and territorial units 2002-2011

Gebietseinheit, Staatsangehörigkeit	Bevölkerung am Stichtag									
	1.1.2002	1.1.2003	1.1.2004	1.1.2005	1.1.2006	1.1.2007	1.1.2008	1.1.2009	1.1.2010	1.1.2011
20302 Dellach	1.361	1.349	1.347	1.343	1.352	1.358	1.365	1.344	1.314	1.313
Österr. Staatsangeh.	1.307	1.296	1.288	1.280	1.276	1.277	1.276	1.261	1.243	1.245
Ausländ. Staatsangeh.	54	53	59	63	76	81	89	83	71	68
20305 Hermagor-Pressegger See	7.231	7.215	7.208	7.184	7.148	7.165	7.170	7.139	7.145	7.082
Österr. Staatsangeh.	6.841	6.829	6.824	6.802	6.767	6.776	6.743	6.722	6.681	6.601
Ausländ. Staatsangeh.	390	386	384	382	381	389	427	417	464	481
20306 Kirchbach	2.863	2.811	2.795	2.862	2.834	2.812	2.780	2.775	2.732	2.709
Österr. Staatsangeh.	2.792	2.744	2.725	2.723	2.692	2.695	2.664	2.644	2.600	2.584
Ausländ. Staatsangeh.	71	67	70	139	142	117	116	131	132	125
20307 Kötschach-Mauthen	3.592	3.582	3.589	3.558	3.532	3.515	3.511	3.487	3.457	3.442
Österr. Staatsangeh.	3.425	3.416	3.431	3.399	3.364	3.350	3.332	3.299	3.267	3.242
Ausländ. Staatsangeh.	167	166	158	159	168	165	179	188	190	200
20316 St. Stefan im Gailtal	1.758	1.765	1.724	1.692	1.688	1.682	1.656	1.628	1.620	1.594
Österr. Staatsangeh.	1.702	1.696	1.661	1.638	1.625	1.607	1.571	1.537	1.528	1.509
Ausländ. Staatsangeh.	56	69	63	54	63	75	85	91	92	85
20320 Gitschtal	1.321	1.309	1.301	1.305	1.292	1.287	1.302	1.297	1.278	1.289
Österr. Staatsangeh.	1.254	1.241	1.237	1.237	1.224	1.212	1.213	1.204	1.181	1.179
Ausländ. Staatsangeh.	67	68	64	68	68	75	89	93	97	110
20321 Lesachtal	1.549	1.524	1.499	1.500	1.489	1.469	1.496	1.490	1.473	1.463
Österr. Staatsangeh.	1.526	1.501	1.478	1.474	1.459	1.446	1.461	1.444	1.432	1.422
Ausländ. Staatsangeh.	23	23	21	26	30	23	35	46	41	41
20402 Ebenthal in Kärnten	7.396	7.416	7.453	7.500	7.524	7.580	7.624	7.640	7.662	7.679
Österr. Staatsangeh.	7.165	7.178	7.215	7.265	7.263	7.295	7.312	7.328	7.334	7.337
Ausländ. Staatsangeh.	231	238	238	235	261	285	312	312	328	342
20403 Feistritz im Rosental	2.690	2.660	2.640	2.643	2.677	2.639	2.640	2.602	2.571	2.594
Österr. Staatsangeh.	2.509	2.497	2.479	2.482	2.517	2.464	2.453	2.412	2.391	2.401
Ausländ. Staatsangeh.	181	163	161	161	160	175	187	190	180	193
20405 Ferlach	7.607	7.545	7.507	7.434	7.392	7.397	7.414	7.396	7.351	7.295
Österr. Staatsangeh.	7.061	6.970	6.959	6.903	6.871	6.860	6.848	6.836	6.771	6.709
Ausländ. Staatsangeh.	546	575	548	531	521	537	566	560	580	586
20409 Grafenstein	2.596	2.664	2.689	2.720	2.750	2.751	2.773	2.775	2.793	2.829
Österr. Staatsangeh.	2.523	2.576	2.600	2.629	2.649	2.646	2.663	2.665	2.675	2.701
Ausländ. Staatsangeh.	73	88	89	91	101	105	110	110	118	128
20412 Keutschach am See	2.303	2.327	2.326	2.325	2.334	2.374	2.421	2.477	2.448	2.459
Österr. Staatsangeh.	2.206	2.241	2.237	2.234	2.238	2.258	2.292	2.340	2.310	2.314
Ausländ. Staatsangeh.	97	86	89	91	96	116	129	137	138	145
20414 Köttmamsdorf	2.789	2.795	2.840	2.842	2.868	2.896	2.921	2.939	2.913	2.893
Österr. Staatsangeh.	2.654	2.675	2.708	2.711	2.729	2.750	2.762	2.773	2.737	2.702
Ausländ. Staatsangeh.	135	120	132	131	139	146	159	166	176	191
20415 Krumpendorf/Wörther See	2.858	2.897	2.959	3.067	3.192	3.242	3.291	3.275	3.310	3.301
Österr. Staatsangeh.	2.685	2.729	2.786	2.828	2.954	2.992	3.007	3.024	3.038	3.043
Ausländ. Staatsangeh.	173	168	173	239	238	250	284	251	272	258
20416 Ludmannsdorf	1.842	1.844	1.835	1.847	1.865	1.867	1.847	1.857	1.829	1.831
Österr. Staatsangeh.	1.773	1.773	1.761	1.777	1.787	1.784	1.765	1.767	1.750	1.748
Ausländ. Staatsangeh.	69	71	74	70	78	83	82	90	79	83
20417 Maria Rain	2.056	2.065	2.110	2.155	2.202	2.236	2.309	2.328	2.326	2.374
Österr. Staatsangeh.	1.969	1.967	2.006	2.031	2.068	2.108	2.161	2.180	2.184	2.223
Ausländ. Staatsangeh.	87	98	104	124	134	128	148	148	142	151
20418 Maria Saal	3.834	3.819	3.870	3.860	3.897	3.904	3.922	3.921	3.910	3.826
Österr. Staatsangeh.	3.707	3.700	3.745	3.737	3.761	3.777	3.786	3.788	3.771	3.690
Ausländ. Staatsangeh.	127	119	125	123	136	127	136	133	139	136
20419 Maria Wörth	1.269	1.280	1.294	1.316	1.351	1.404	1.424	1.469	1.492	1.488
Österr. Staatsangeh.	1.182	1.199	1.209	1.227	1.254	1.304	1.321	1.362	1.370	1.373
Ausländ. Staatsangeh.	87	81	85	89	97	100	103	107	122	115
20421 Moosburg	4.488	4.530	4.509	4.497	4.484	4.445	4.485	4.495	4.437	4.460
Österr. Staatsangeh.	4.288	4.316	4.288	4.291	4.279	4.269	4.273	4.284	4.257	4.267
Ausländ. Staatsangeh.	200	214	221	206	205	176	212	211	180	193
20424 Pörtlach am Wörther See	2.655	2.626	2.654	2.646	2.626	2.671	2.628	2.618	2.641	2.650
Österr. Staatsangeh.	2.417	2.391	2.403	2.405	2.394	2.429	2.390	2.347	2.377	2.395
Ausländ. Staatsangeh.	238	235	251	241	232	242	238	271	264	255
20425 Poggersdorf	2.884	2.874	2.896	2.920	2.950	2.952	2.983	2.996	3.020	3.029
Österr. Staatsangeh.	2.825	2.792	2.801	2.832	2.859	2.847	2.879	2.889	2.901	2.919
Ausländ. Staatsangeh.	59	82	95	88	91	105	104	107	119	110
20428 St. Margareten i. Rosental	1.123	1.115	1.119	1.116	1.104	1.089	1.095	1.077	1.066	1.074
Österr. Staatsangeh.	1.090	1.085	1.087	1.085	1.069	1.055	1.059	1.035	1.021	1.030
Ausländ. Staatsangeh.	33	30	32	31	35	34	36	42	45	44
20432 Schiefeling am Wörthersee	2.301	2.329	2.341	2.400	2.414	2.462	2.532	2.584	2.520	2.569
Österr. Staatsangeh.	2.122	2.150	2.158	2.201	2.232	2.275	2.308	2.328	2.299	2.328
Ausländ. Staatsangeh.	179	179	183	199	182	187	224	256	221	241

Tabelle 1: Bevölkerung nach Staatsangehörigkeit und Gebietseinheiten 2002-2011

Table 1: Population by citizenship and territorial units 2002-2011

Gebietseinheit, Staatsangehörigkeit	Bevölkerung am Stichtag									
	1.1.2002	1.1.2003	1.1.2004	1.1.2005	1.1.2006	1.1.2007	1.1.2008	1.1.2009	1.1.2010	1.1.2011
20435 Techelsberg am Wörther See	2.064	2.101	2.145	2.168	2.178	2.167	2.187	2.197	2.194	2.211
Österr. Staatsangeh.	1.972	1.995	2.018	2.039	2.052	2.038	2.043	2.048	2.032	2.044
Ausländ. Staatsangeh.	92	106	127	129	126	129	144	149	162	167
20441 Zell	706	693	691	673	665	667	646	647	642	632
Österr. Staatsangeh.	694	684	674	664	657	654	632	636	632	620
Ausländ. Staatsangeh.	12	9	17	9	8	13	14	11	10	12
20442 Magdalensberg	2.982	3.013	3.035	3.023	3.074	3.162	3.174	3.226	3.240	3.253
Österr. Staatsangeh.	2.885	2.926	2.940	2.918	2.964	3.054	3.065	3.119	3.135	3.136
Ausländ. Staatsangeh.	97	87	95	105	110	108	109	107	105	117
20501 Althofen	4.734	4.721	4.667	4.671	4.690	4.667	4.706	4.653	4.667	4.684
Österr. Staatsangeh.	4.543	4.527	4.485	4.494	4.512	4.472	4.510	4.447	4.454	4.475
Ausländ. Staatsangeh.	191	194	182	177	178	195	196	206	213	209
20502 Brückl	3.098	3.059	3.077	3.035	3.014	2.976	2.945	2.942	2.861	2.866
Österr. Staatsangeh.	3.016	2.984	3.000	2.964	2.948	2.906	2.865	2.864	2.789	2.780
Ausländ. Staatsangeh.	82	75	77	71	66	70	80	78	72	86
20503 Deutsch-Griffen	1.007	1.004	984	983	980	987	990	987	976	953
Österr. Staatsangeh.	986	980	961	961	957	963	964	960	945	919
Ausländ. Staatsangeh.	21	24	23	22	23	24	26	27	31	34
20504 Eberstein	1.536	1.518	1.494	1.518	1.534	1.519	1.499	1.476	1.483	1.453
Österr. Staatsangeh.	1.475	1.455	1.433	1.445	1.459	1.453	1.423	1.403	1.400	1.373
Ausländ. Staatsangeh.	61	63	61	73	75	66	76	73	83	80
20505 Friesach	5.450	5.432	5.362	5.332	5.270	5.291	5.227	5.180	5.210	5.170
Österr. Staatsangeh.	5.245	5.242	5.211	5.180	5.115	5.142	5.074	5.038	5.059	5.009
Ausländ. Staatsangeh.	205	190	151	152	155	149	153	142	151	161
20506 Glödnitz	975	970	943	933	930	934	935	932	932	912
Österr. Staatsangeh.	953	943	918	899	896	905	907	906	905	886
Ausländ. Staatsangeh.	22	27	25	34	34	29	28	26	27	26
20508 Gurk	1.296	1.283	1.278	1.276	1.268	1.284	1.302	1.293	1.291	1.281
Österr. Staatsangeh.	1.283	1.266	1.258	1.257	1.247	1.264	1.282	1.269	1.263	1.248
Ausländ. Staatsangeh.	13	17	20	19	21	20	20	24	28	33
20509 Guttaring	1.562	1.554	1.517	1.510	1.506	1.511	1.496	1.510	1.525	1.529
Österr. Staatsangeh.	1.522	1.518	1.483	1.479	1.480	1.476	1.461	1.463	1.462	1.455
Ausländ. Staatsangeh.	40	36	34	31	26	35	35	47	63	74
20511 Hüttenberg	1.784	1.739	1.729	1.687	1.694	1.681	1.641	1.624	1.567	1.532
Österr. Staatsangeh.	1.750	1.708	1.695	1.654	1.653	1.638	1.602	1.582	1.525	1.489
Ausländ. Staatsangeh.	34	31	34	33	41	43	39	42	42	43
20512 Kappel am Krappfeld	2.065	2.021	2.029	2.003	2.019	2.006	2.017	2.031	2.018	1.975
Österr. Staatsangeh.	1.965	1.929	1.938	1.935	1.958	1.965	1.969	1.970	1.955	1.916
Ausländ. Staatsangeh.	100	92	91	68	61	41	48	61	63	59
20513 Klein St. Paul	2.177	2.136	2.100	2.064	2.045	2.026	1.988	1.992	1.964	1.939
Österr. Staatsangeh.	2.123	2.092	2.055	2.024	2.006	1.985	1.944	1.944	1.918	1.890
Ausländ. Staatsangeh.	54	44	45	40	39	41	44	48	46	49
20515 Liebenfels	3.256	3.265	3.270	3.273	3.284	3.251	3.277	3.325	3.320	3.307
Österr. Staatsangeh.	3.127	3.145	3.156	3.161	3.174	3.147	3.183	3.196	3.183	3.171
Ausländ. Staatsangeh.	129	120	114	112	110	104	94	129	137	136
20518 Metnitz	2.461	2.412	2.366	2.361	2.350	2.325	2.261	2.216	2.179	2.159
Österr. Staatsangeh.	2.384	2.354	2.327	2.320	2.308	2.285	2.223	2.181	2.140	2.123
Ausländ. Staatsangeh.	77	58	39	41	42	40	38	35	39	36
20519 Micheldorf	1.170	1.154	1.168	1.162	1.141	1.136	1.140	1.112	1.078	1.071
Österr. Staatsangeh.	1.124	1.115	1.132	1.118	1.100	1.093	1.093	1.062	1.022	1.025
Ausländ. Staatsangeh.	46	39	36	44	41	43	47	50	56	46
20520 Mölbling	1.293	1.290	1.288	1.278	1.283	1.321	1.312	1.334	1.333	1.329
Österr. Staatsangeh.	1.260	1.256	1.244	1.240	1.245	1.287	1.276	1.295	1.293	1.284
Ausländ. Staatsangeh.	33	34	44	38	38	34	36	39	40	45
20523 St. Georgen am Längsee	3.561	3.566	3.576	3.609	3.634	3.637	3.629	3.656	3.667	3.651
Österr. Staatsangeh.	3.425	3.434	3.452	3.486	3.493	3.505	3.485	3.506	3.514	3.521
Ausländ. Staatsangeh.	136	132	124	123	141	132	144	150	153	130
20527 St. Veit an der Glan	12.891	12.908	12.918	13.001	12.993	12.954	12.973	12.866	12.758	12.728
Österr. Staatsangeh.	11.882	11.881	11.865	11.995	12.078	12.045	12.019	11.907	11.822	11.768
Ausländ. Staatsangeh.	1.009	1.027	1.053	1.006	915	909	954	959	936	960
20530 Straßburg	2.311	2.268	2.268	2.226	2.234	2.227	2.196	2.182	2.137	2.149
Österr. Staatsangeh.	2.216	2.189	2.194	2.154	2.149	2.136	2.104	2.091	2.047	2.059
Ausländ. Staatsangeh.	95	79	74	72	85	91	92	91	90	90
20531 Weitensfeld im Gurktal	2.459	2.399	2.387	2.364	2.336	2.321	2.313	2.273	2.226	2.204
Österr. Staatsangeh.	2.407	2.355	2.345	2.314	2.285	2.266	2.254	2.213	2.173	2.145
Ausländ. Staatsangeh.	52	44	42	50	51	55	59	60	53	59
20534 Frauenstein	3.476	3.495	3.502	3.504	3.550	3.571	3.616	3.582	3.606	3.620
Österr. Staatsangeh.	3.356	3.385	3.401	3.420	3.475	3.485	3.521	3.488	3.506	3.506
Ausländ. Staatsangeh.	120	110	101	84	75	86	95	94	100	114

Tabelle 1: Bevölkerung nach Staatsangehörigkeit und Gebietseinheiten 2002-2011

Table 1: Population by citizenship and territorial units 2002-2011

Gebietseinheit, Staatsangehörigkeit	Bevölkerung am Stichtag									
	1.1.2002	1.1.2003	1.1.2004	1.1.2005	1.1.2006	1.1.2007	1.1.2008	1.1.2009	1.1.2010	1.1.2011
20601 Bad Kleinkirchheim	1.879	1.876	1.868	1.814	1.797	1.820	1.855	1.854	1.822	1.781
Österr. Staatsangeh.	1.749	1.733	1.724	1.684	1.662	1.673	1.649	1.628	1.609	1.562
Ausländ. Staatsangeh.	130	143	144	130	135	147	206	226	213	219
20602 Baldramsdorf	1.820	1.817	1.864	1.847	1.863	1.874	1.886	1.877	1.896	1.899
Österr. Staatsangeh.	1.777	1.776	1.823	1.814	1.829	1.833	1.848	1.836	1.848	1.846
Ausländ. Staatsangeh.	43	41	41	33	34	41	38	41	48	53
20603 Berg im Drautal	1.383	1.384	1.376	1.373	1.368	1.361	1.366	1.360	1.337	1.340
Österr. Staatsangeh.	1.336	1.351	1.344	1.339	1.334	1.325	1.329	1.322	1.302	1.298
Ausländ. Staatsangeh.	47	33	32	34	34	36	37	38	35	42
20604 Dellach im Drautal	1.755	1.748	1.748	1.751	1.722	1.699	1.705	1.679	1.661	1.651
Österr. Staatsangeh.	1.736	1.727	1.721	1.724	1.695	1.675	1.674	1.643	1.624	1.606
Ausländ. Staatsangeh.	19	21	27	27	27	24	31	36	37	45
20605 Großkirchheim	1.601	1.585	1.591	1.573	1.558	1.546	1.518	1.500	1.485	1.460
Österr. Staatsangeh.	1.550	1.540	1.555	1.527	1.517	1.501	1.466	1.442	1.430	1.404
Ausländ. Staatsangeh.	51	45	36	46	41	45	52	58	55	56
20607 Flattach	1.381	1.370	1.333	1.333	1.322	1.324	1.311	1.309	1.299	1.274
Österr. Staatsangeh.	1.335	1.330	1.299	1.295	1.279	1.276	1.263	1.267	1.257	1.230
Ausländ. Staatsangeh.	46	40	34	38	43	48	48	42	42	44
20608 Gmünd in Kärnten	2.623	2.657	2.684	2.714	2.679	2.664	2.658	2.637	2.609	2.607
Österr. Staatsangeh.	2.568	2.594	2.628	2.640	2.615	2.601	2.587	2.569	2.547	2.540
Ausländ. Staatsangeh.	55	63	56	74	64	63	71	68	62	67
20609 Greifenburg	1.907	1.910	1.907	1.883	1.876	1.886	1.883	1.861	1.868	1.843
Österr. Staatsangeh.	1.746	1.749	1.748	1.732	1.727	1.737	1.736	1.710	1.723	1.698
Ausländ. Staatsangeh.	161	161	159	151	149	149	147	151	145	145
20610 Heiligenblut	1.167	1.153	1.120	1.110	1.107	1.117	1.122	1.103	1.093	1.090
Österr. Staatsangeh.	1.132	1.117	1.088	1.078	1.078	1.089	1.093	1.077	1.064	1.060
Ausländ. Staatsangeh.	35	36	32	32	29	28	29	26	29	30
20611 Irschen	2.080	2.083	2.082	2.061	2.055	2.065	2.056	2.062	2.064	2.049
Österr. Staatsangeh.	2.044	2.051	2.051	2.030	2.017	2.022	2.016	2.011	2.014	1.990
Ausländ. Staatsangeh.	36	32	31	31	38	43	40	51	50	59
20613 Kleblach-Lind	1.285	1.248	1.245	1.248	1.262	1.243	1.238	1.219	1.207	1.199
Österr. Staatsangeh.	1.263	1.230	1.226	1.229	1.242	1.223	1.211	1.198	1.188	1.178
Ausländ. Staatsangeh.	22	18	19	19	20	20	27	21	19	21
20616 Lendorf	1.781	1.773	1.753	1.750	1.752	1.767	1.774	1.774	1.789	1.800
Österr. Staatsangeh.	1.715	1.712	1.700	1.690	1.697	1.709	1.715	1.723	1.735	1.743
Ausländ. Staatsangeh.	66	61	53	60	55	58	59	51	54	57
20618 Mallnitz	995	977	942	933	900	891	895	882	858	848
Österr. Staatsangeh.	898	887	882	872	842	828	832	816	795	787
Ausländ. Staatsangeh.	97	90	60	61	58	63	63	66	63	61
20619 Malta	2.169	2.141	2.116	2.109	2.116	2.110	2.105	2.088	2.084	2.068
Österr. Staatsangeh.	2.124	2.098	2.070	2.067	2.072	2.057	2.055	2.029	2.025	2.010
Ausländ. Staatsangeh.	45	43	46	42	44	53	50	59	59	58
20620 Millstatt	3.341	3.321	3.355	3.374	3.356	3.355	3.413	3.417	3.406	3.418
Österr. Staatsangeh.	3.167	3.149	3.174	3.183	3.156	3.160	3.206	3.196	3.176	3.185
Ausländ. Staatsangeh.	174	172	181	191	200	195	207	221	230	233
20622 Mörttschach	952	941	937	913	895	883	871	866	844	830
Österr. Staatsangeh.	929	917	919	897	883	867	857	854	833	821
Ausländ. Staatsangeh.	23	24	18	16	12	16	14	12	11	9
20624 Mühlendorf	955	953	938	943	908	918	910	949	967	980
Österr. Staatsangeh.	895	900	883	887	853	859	854	889	897	915
Ausländ. Staatsangeh.	60	53	55	56	55	59	56	60	70	65
20625 Oberdrauburg	1.324	1.315	1.312	1.311	1.317	1.289	1.305	1.300	1.279	1.268
Österr. Staatsangeh.	1.299	1.282	1.263	1.271	1.270	1.250	1.251	1.249	1.228	1.217
Ausländ. Staatsangeh.	25	33	49	40	47	39	54	51	51	51
20627 Obervellach	2.511	2.435	2.418	2.414	2.405	2.397	2.379	2.378	2.369	2.358
Österr. Staatsangeh.	2.381	2.304	2.308	2.301	2.289	2.280	2.256	2.258	2.239	2.219
Ausländ. Staatsangeh.	130	131	110	113	116	117	123	120	130	139
20630 Radenthein	6.664	6.669	6.743	6.686	6.640	6.545	6.511	6.449	6.363	6.276
Österr. Staatsangeh.	6.358	6.343	6.337	6.288	6.277	6.216	6.156	6.098	5.978	5.915
Ausländ. Staatsangeh.	306	326	406	398	363	329	355	351	385	361
20631 Rangersdorf	1.800	1.783	1.769	1.752	1.753	1.768	1.767	1.770	1.764	1.765
Österr. Staatsangeh.	1.745	1.732	1.724	1.710	1.711	1.730	1.728	1.726	1.709	1.715
Ausländ. Staatsangeh.	55	51	45	42	42	38	39	44	55	50
20632 Rennweg am Katschberg	2.017	2.001	1.981	1.983	1.981	1.956	1.920	1.923	1.880	1.869
Österr. Staatsangeh.	1.976	1.966	1.953	1.955	1.951	1.924	1.888	1.888	1.845	1.835
Ausländ. Staatsangeh.	41	35	28	28	30	32	32	35	35	34
20633 Sachsenburg	1.448	1.440	1.450	1.412	1.403	1.396	1.395	1.368	1.350	1.311
Österr. Staatsangeh.	1.322	1.309	1.325	1.320	1.322	1.322	1.317	1.294	1.282	1.249
Ausländ. Staatsangeh.	126	131	125	92	81	74	78	74	68	62

Tabelle 1: Bevölkerung nach Staatsangehörigkeit und Gebietseinheiten 2002-2011

Table 1: Population by citizenship and territorial units 2002-2011

Gebietseinheit, Staatsangehörigkeit	Bevölkerung am Stichtag									
	1.1.2002	1.1.2003	1.1.2004	1.1.2005	1.1.2006	1.1.2007	1.1.2008	1.1.2009	1.1.2010	1.1.2011
20634 Seeboden	6.062	6.047	6.083	6.119	6.117	6.075	6.094	6.111	6.163	6.156
Österr. Staatsangeh.	5.736	5.729	5.768	5.817	5.800	5.758	5.737	5.750	5.797	5.776
Ausländ. Staatsangeh.	326	318	315	302	317	317	357	361	366	380
20635 Spittal an der Drau	16.033	16.083	16.031	16.014	15.936	15.933	15.926	15.926	15.801	15.769
Österr. Staatsangeh.	14.239	14.239	14.263	14.243	14.180	14.210	14.185	14.171	14.031	13.976
Ausländ. Staatsangeh.	1.794	1.844	1.768	1.771	1.756	1.723	1.741	1.755	1.770	1.793
20636 Stall	1.827	1.805	1.811	1.791	1.763	1.740	1.739	1.757	1.717	1.692
Österr. Staatsangeh.	1.809	1.787	1.785	1.769	1.739	1.713	1.712	1.715	1.685	1.658
Ausländ. Staatsangeh.	18	18	26	22	24	27	27	42	32	34
20637 Steinfeld	2.273	2.221	2.205	2.186	2.185	2.144	2.140	2.115	2.108	2.106
Österr. Staatsangeh.	2.168	2.126	2.109	2.087	2.088	2.056	2.056	2.038	2.029	2.032
Ausländ. Staatsangeh.	105	95	96	99	97	88	84	77	79	74
20638 Trebesing	1.280	1.272	1.267	1.265	1.270	1.284	1.283	1.259	1.254	1.249
Österr. Staatsangeh.	1.258	1.250	1.245	1.242	1.241	1.252	1.249	1.237	1.233	1.227
Ausländ. Staatsangeh.	22	22	22	23	29	32	34	22	21	22
20639 Weißensee	794	796	788	786	787	796	789	785	797	784
Österr. Staatsangeh.	768	769	760	753	753	761	756	753	753	743
Ausländ. Staatsangeh.	26	27	28	33	34	35	33	32	44	41
20640 Winklarn	1.139	1.135	1.134	1.206	1.197	1.202	1.203	1.213	1.232	1.238
Österr. Staatsangeh.	1.095	1.097	1.091	1.160	1.156	1.169	1.170	1.183	1.193	1.199
Ausländ. Staatsangeh.	44	38	43	46	41	33	33	30	39	39
20642 Krems in Kärnten	2.172	2.120	2.107	2.093	2.040	2.014	1.997	1.951	1.939	1.909
Österr. Staatsangeh.	2.145	2.100	2.080	2.064	2.015	1.985	1.965	1.919	1.907	1.867
Ausländ. Staatsangeh.	27	20	27	29	25	29	32	32	32	42
20643 Lurnfeld	2.731	2.689	2.725	2.742	2.732	2.684	2.645	2.618	2.617	2.624
Österr. Staatsangeh.	2.604	2.571	2.613	2.633	2.627	2.586	2.563	2.538	2.538	2.538
Ausländ. Staatsangeh.	127	118	112	109	105	98	82	80	79	86
20644 Reißeck	2.517	2.534	2.511	2.451	2.436	2.428	2.409	2.399	2.349	2.331
Österr. Staatsangeh.	2.370	2.399	2.376	2.327	2.320	2.316	2.294	2.283	2.235	2.214
Ausländ. Staatsangeh.	147	135	135	124	116	112	115	116	114	117
20701 Aflitz am See	1.509	1.491	1.486	1.498	1.488	1.473	1.472	1.473	1.442	1.424
Österr. Staatsangeh.	1.460	1.437	1.426	1.440	1.430	1.425	1.424	1.419	1.391	1.374
Ausländ. Staatsangeh.	49	54	60	58	58	48	48	54	51	50
20702 Arnoldstein	6.825	6.764	6.781	6.811	6.821	6.810	6.847	6.868	6.911	6.899
Österr. Staatsangeh.	6.254	6.206	6.204	6.224	6.241	6.221	6.219	6.252	6.263	6.250
Ausländ. Staatsangeh.	571	558	577	587	580	589	628	616	648	649
20703 Arriach	1.562	1.564	1.539	1.535	1.514	1.503	1.497	1.493	1.472	1.443
Österr. Staatsangeh.	1.522	1.528	1.507	1.498	1.479	1.462	1.449	1.454	1.437	1.403
Ausländ. Staatsangeh.	40	36	32	37	35	41	48	39	35	40
20705 Bad Bleiberg	2.755	2.676	2.635	2.623	2.604	2.570	2.552	2.521	2.464	2.404
Österr. Staatsangeh.	2.639	2.577	2.544	2.521	2.518	2.483	2.453	2.407	2.355	2.296
Ausländ. Staatsangeh.	116	99	91	102	86	87	99	114	109	108
20707 Feistritz an der Gail	660	641	664	656	656	658	666	658	662	657
Österr. Staatsangeh.	651	632	653	647	645	648	651	640	644	641
Ausländ. Staatsangeh.	9	9	11	9	11	10	15	18	18	16
20708 Feld am See	1.216	1.203	1.197	1.179	1.163	1.154	1.173	1.170	1.174	1.178
Österr. Staatsangeh.	1.165	1.173	1.171	1.150	1.133	1.119	1.136	1.128	1.120	1.123
Ausländ. Staatsangeh.	51	30	26	29	30	35	37	42	54	55
20710 Ferndorf	2.460	2.438	2.415	2.396	2.381	2.368	2.352	2.290	2.280	2.263
Österr. Staatsangeh.	2.391	2.379	2.356	2.327	2.314	2.294	2.279	2.210	2.199	2.178
Ausländ. Staatsangeh.	69	59	59	69	67	74	73	80	81	85
20711 Finkenstein am Faaker See	8.228	8.165	8.172	8.238	8.241	8.307	8.374	8.432	8.465	8.509
Österr. Staatsangeh.	7.678	7.621	7.663	7.667	7.657	7.718	7.743	7.719	7.792	7.817
Ausländ. Staatsangeh.	550	544	509	571	584	589	631	713	673	692
20712 Fresach	1.321	1.311	1.298	1.311	1.307	1.315	1.307	1.305	1.284	1.249
Österr. Staatsangeh.	1.306	1.296	1.281	1.293	1.284	1.295	1.282	1.279	1.255	1.219
Ausländ. Staatsangeh.	15	15	17	18	23	20	25	26	29	30
20713 Hohenthurn	848	847	812	816	826	821	828	810	813	816
Österr. Staatsangeh.	812	811	778	787	795	791	799	782	782	777
Ausländ. Staatsangeh.	36	36	34	29	31	30	29	28	31	39
20719 Nötsch im Gailtal	2.380	2.352	2.348	2.339	2.342	2.338	2.336	2.319	2.306	2.305
Österr. Staatsangeh.	2.303	2.276	2.259	2.251	2.251	2.249	2.244	2.215	2.194	2.186
Ausländ. Staatsangeh.	77	76	89	88	91	89	92	104	112	119
20720 Paternion	6.159	6.120	6.114	6.047	6.059	6.044	6.058	6.085	6.106	6.064
Österr. Staatsangeh.	5.753	5.720	5.738	5.665	5.688	5.679	5.687	5.689	5.713	5.665
Ausländ. Staatsangeh.	406	400	376	382	371	365	371	396	393	399
20721 Rosegg	1.826	1.825	1.811	1.828	1.837	1.832	1.831	1.838	1.856	1.874
Österr. Staatsangeh.	1.755	1.750	1.733	1.744	1.748	1.752	1.729	1.731	1.740	1.759
Ausländ. Staatsangeh.	71	75	78	84	89	80	102	107	116	115

Tabelle 1: Bevölkerung nach Staatsangehörigkeit und Gebietseinheiten 2002-2011

Table 1: Population by citizenship and territorial units 2002-2011

Gebietseinheit, Staatsangehörigkeit	Bevölkerung am Stichtag									
	1.1.2002	1.1.2003	1.1.2004	1.1.2005	1.1.2006	1.1.2007	1.1.2008	1.1.2009	1.1.2010	1.1.2011
20722 St. Jakob im Rosental	4.490	4.475	4.487	4.454	4.418	4.441	4.411	4.396	4.349	4.358
Österr. Staatsangeh.	4.254	4.236	4.256	4.236	4.199	4.215	4.179	4.166	4.129	4.134
Ausländ. Staatsangeh.	236	239	231	218	219	226	232	230	220	224
20723 Stockenboi	1.751	1.707	1.745	1.732	1.705	1.688	1.687	1.661	1.647	1.642
Österr. Staatsangeh.	1.701	1.664	1.687	1.681	1.661	1.646	1.643	1.620	1.605	1.592
Ausländ. Staatsangeh.	50	43	58	51	44	42	44	41	42	50
20724 Treffen am Ossiacher See	4.302	4.258	4.299	4.351	4.343	4.382	4.398	4.425	4.431	4.371
Österr. Staatsangeh.	4.085	4.055	4.083	4.131	4.063	4.122	4.140	4.163	4.157	4.113
Ausländ. Staatsangeh.	217	203	216	220	280	260	258	262	274	258
20725 Velden am Wörther See	8.619	8.573	8.568	8.576	8.601	8.661	8.761	8.807	8.832	8.835
Österr. Staatsangeh.	8.011	7.967	7.979	7.975	7.988	8.030	8.081	8.055	8.027	8.040
Ausländ. Staatsangeh.	608	606	589	601	613	631	680	752	805	795
20726 Weißenstein	3.110	3.087	3.060	3.074	3.074	3.083	3.096	3.089	3.048	3.020
Österr. Staatsangeh.	3.009	2.979	2.968	2.979	2.979	2.979	2.988	2.988	2.954	2.926
Ausländ. Staatsangeh.	101	108	92	95	95	104	108	101	94	94
20727 Wernberg	4.850	4.913	4.956	5.021	5.108	5.216	5.240	5.312	5.343	5.408
Österr. Staatsangeh.	4.595	4.643	4.682	4.717	4.780	4.885	4.880	4.938	4.962	5.002
Ausländ. Staatsangeh.	255	270	274	304	328	331	360	374	381	406
20801 Bleiburg	4.041	4.042	4.055	3.995	3.982	3.937	3.919	3.949	3.948	3.932
Österr. Staatsangeh.	3.840	3.831	3.843	3.796	3.767	3.733	3.703	3.712	3.693	3.660
Ausländ. Staatsangeh.	201	211	212	199	215	204	216	237	255	272
20802 Diex	861	874	860	849	835	853	841	836	812	808
Österr. Staatsangeh.	851	862	846	829	818	824	817	813	791	787
Ausländ. Staatsangeh.	10	12	14	20	17	29	24	23	21	21
20803 Eberndorf	6.057	6.061	6.008	6.093	6.065	6.030	5.993	6.001	5.979	5.938
Österr. Staatsangeh.	5.778	5.757	5.726	5.775	5.749	5.763	5.717	5.705	5.672	5.636
Ausländ. Staatsangeh.	279	304	282	318	316	267	276	296	307	302
20804 Eisenkappel-Vellach	2.694	2.657	2.603	2.563	2.541	2.497	2.485	2.465	2.428	2.415
Österr. Staatsangeh.	2.567	2.536	2.485	2.441	2.425	2.384	2.370	2.353	2.301	2.283
Ausländ. Staatsangeh.	127	121	118	122	116	113	115	112	127	132
20805 Feistritz ob Bleiburg	2.127	2.091	2.081	2.079	2.104	2.127	2.121	2.082	2.050	2.066
Österr. Staatsangeh.	2.055	2.023	2.009	2.016	2.040	2.053	2.037	2.005	1.975	1.990
Ausländ. Staatsangeh.	72	68	72	63	64	74	84	77	75	76
20806 Gallizien	1.831	1.821	1.834	1.817	1.798	1.753	1.755	1.767	1.767	1.798
Österr. Staatsangeh.	1.787	1.780	1.792	1.778	1.754	1.711	1.710	1.713	1.720	1.740
Ausländ. Staatsangeh.	44	41	42	39	44	42	45	54	47	58
20807 Globasnitz	1.650	1.661	1.667	1.660	1.660	1.654	1.657	1.644	1.641	1.635
Österr. Staatsangeh.	1.616	1.632	1.643	1.629	1.626	1.617	1.617	1.609	1.604	1.590
Ausländ. Staatsangeh.	34	29	24	31	34	37	40	35	37	45
20808 Griffen	3.661	3.633	3.619	3.616	3.623	3.604	3.631	3.616	3.612	3.588
Österr. Staatsangeh.	3.537	3.497	3.500	3.493	3.504	3.501	3.512	3.466	3.473	3.435
Ausländ. Staatsangeh.	124	136	119	123	119	103	119	150	139	153
20810 Neuhaus	1.226	1.207	1.197	1.191	1.165	1.158	1.150	1.130	1.125	1.123
Österr. Staatsangeh.	1.194	1.177	1.165	1.158	1.131	1.128	1.120	1.109	1.103	1.096
Ausländ. Staatsangeh.	32	30	32	33	34	30	30	21	22	27
20812 Ruden	1.604	1.573	1.556	1.547	1.565	1.544	1.553	1.568	1.554	1.560
Österr. Staatsangeh.	1.571	1.547	1.523	1.518	1.520	1.512	1.496	1.501	1.489	1.493
Ausländ. Staatsangeh.	33	26	33	29	45	32	57	67	65	67
20813 St. Kanzian/Klopeiner See	4.345	4.440	4.393	4.339	4.350	4.380	4.395	4.394	4.392	4.378
Österr. Staatsangeh.	4.087	4.094	4.041	4.024	4.042	4.071	4.067	4.082	4.056	4.069
Ausländ. Staatsangeh.	258	346	352	315	308	309	328	312	336	309
20815 Sittersdorf	2.122	2.091	2.078	2.066	2.076	2.085	2.096	2.105	2.085	2.064
Österr. Staatsangeh.	2.081	2.048	2.034	2.016	2.018	2.015	2.014	2.009	1.997	1.977
Ausländ. Staatsangeh.	41	43	44	50	58	70	82	96	88	87
20817 Völkermarkt	11.441	11.405	11.425	11.452	11.420	11.415	11.389	11.387	11.341	11.221
Österr. Staatsangeh.	10.922	10.880	10.910	10.924	10.851	10.843	10.801	10.768	10.717	10.595
Ausländ. Staatsangeh.	519	525	515	528	569	572	588	619	624	626
20901 Bad St. Leonhard i. Lavanttal	4.833	4.797	4.745	4.711	4.743	4.726	4.688	4.689	4.647	4.578
Österr. Staatsangeh.	4.698	4.667	4.629	4.608	4.630	4.616	4.576	4.561	4.512	4.444
Ausländ. Staatsangeh.	135	130	116	103	113	110	112	128	135	134
20905 Frantschach-St. Gertraud	3.117	3.066	2.979	2.945	2.934	2.879	2.785	2.784	2.735	2.690
Österr. Staatsangeh.	2.874	2.807	2.741	2.712	2.707	2.667	2.590	2.581	2.531	2.488
Ausländ. Staatsangeh.	243	259	238	233	227	212	195	203	204	202
20909 Lavamünd	3.504	3.435	3.395	3.352	3.295	3.268	3.279	3.267	3.220	3.171
Österr. Staatsangeh.	3.431	3.370	3.330	3.279	3.228	3.201	3.209	3.195	3.137	3.085
Ausländ. Staatsangeh.	73	65	65	73	67	67	70	72	83	86
20911 Preitenegg	1.128	1.106	1.107	1.096	1.085	1.078	1.081	1.055	1.052	1.032
Österr. Staatsangeh.	1.109	1.095	1.095	1.084	1.074	1.064	1.067	1.043	1.036	1.012
Ausländ. Staatsangeh.	19	11	12	12	11	14	14	12	16	20

Tabelle 1: Bevölkerung nach Staatsangehörigkeit und Gebietseinheiten 2002-2011

Table 1: Population by citizenship and territorial units 2002-2011

Gebietseinheit, Staatsangehörigkeit	Bevölkerung am Stichtag									
	1.1.2002	1.1.2003	1.1.2004	1.1.2005	1.1.2006	1.1.2007	1.1.2008	1.1.2009	1.1.2010	1.1.2011
20912 Reichenfels	2.070	2.047	2.035	2.043	1.999	1.978	1.969	1.962	1.927	1.907
Österr. Staatsangeh.	2.010	1.995	1.975	1.977	1.959	1.939	1.931	1.922	1.893	1.868
Ausländ. Staatsangeh.	60	52	60	66	40	39	38	40	34	39
20913 St. Andrä	10.720	10.647	10.687	10.635	10.559	10.547	10.477	10.406	10.385	10.332
Österr. Staatsangeh.	10.450	10.373	10.414	10.370	10.303	10.291	10.221	10.156	10.118	10.072
Ausländ. Staatsangeh.	270	274	273	265	256	256	256	250	267	260
20914 St. Georgen im Lavanttal	2.136	2.117	2.110	2.097	2.080	2.043	2.030	2.011	2.030	2.014
Österr. Staatsangeh.	2.102	2.085	2.079	2.074	2.057	2.018	2.000	1.981	2.000	1.980
Ausländ. Staatsangeh.	34	32	31	23	23	25	30	30	30	34
20918 St. Paul im Lavanttal	3.643	3.607	3.597	3.596	3.604	3.593	3.560	3.561	3.537	3.519
Österr. Staatsangeh.	3.487	3.461	3.460	3.462	3.469	3.466	3.433	3.435	3.409	3.388
Ausländ. Staatsangeh.	156	146	137	134	135	127	127	126	128	131
20923 Wolfsberg	25.294	25.308	25.326	25.427	25.368	25.360	25.397	25.316	25.162	25.126
Österr. Staatsangeh.	24.213	24.212	24.227	24.307	24.264	24.254	24.245	24.129	23.968	23.883
Ausländ. Staatsangeh.	1.081	1.096	1.099	1.120	1.104	1.106	1.152	1.187	1.194	1.243
21001 Albeck	1.106	1.090	1.085	1.069	1.075	1.078	1.079	1.079	1.102	1.091
Österr. Staatsangeh.	1.065	1.063	1.057	1.038	1.026	1.034	1.039	1.029	1.052	1.039
Ausländ. Staatsangeh.	41	27	28	31	49	44	40	50	50	52
21002 Feldkirchen in Kärnten	14.090	14.112	14.079	14.277	14.250	14.289	14.268	14.343	14.304	14.276
Österr. Staatsangeh.	13.236	13.228	13.234	13.394	13.414	13.483	13.427	13.489	13.473	13.471
Ausländ. Staatsangeh.	854	884	845	883	836	806	841	854	831	805
21003 Glanegg	2.033	2.015	1.987	2.005	1.988	1.989	1.957	1.964	1.956	1.919
Österr. Staatsangeh.	1.957	1.958	1.945	1.961	1.945	1.944	1.908	1.903	1.889	1.848
Ausländ. Staatsangeh.	76	57	42	44	43	45	49	61	67	71
21004 Gnesau	1.219	1.185	1.185	1.189	1.191	1.196	1.168	1.182	1.161	1.142
Österr. Staatsangeh.	1.169	1.140	1.135	1.139	1.149	1.150	1.110	1.115	1.098	1.078
Ausländ. Staatsangeh.	50	45	50	50	42	46	58	67	63	64
21005 Himmelberg	2.336	2.357	2.347	2.354	2.350	2.357	2.378	2.364	2.358	2.336
Österr. Staatsangeh.	2.281	2.303	2.297	2.293	2.284	2.285	2.296	2.286	2.260	2.239
Ausländ. Staatsangeh.	55	54	50	61	66	72	82	78	98	97
21006 Ossiach	742	751	735	740	747	736	755	750	718	724
Österr. Staatsangeh.	709	713	703	706	710	698	706	692	671	680
Ausländ. Staatsangeh.	33	38	32	34	37	38	49	58	47	44
21007 Reichenau	2.030	2.035	2.029	2.024	2.017	1.984	1.986	1.987	1.965	1.958
Österr. Staatsangeh.	1.963	1.958	1.951	1.951	1.946	1.918	1.911	1.896	1.886	1.875
Ausländ. Staatsangeh.	67	77	78	73	71	66	75	91	79	83
21008 St. Urban	1.477	1.492	1.522	1.521	1.517	1.481	1.516	1.530	1.518	1.523
Österr. Staatsangeh.	1.380	1.396	1.406	1.415	1.399	1.407	1.416	1.415	1.401	1.409
Ausländ. Staatsangeh.	97	96	116	106	118	74	100	115	117	114
21009 Steindorf am Ossiacher See	3.569	3.574	3.578	3.576	3.608	3.621	3.686	3.715	3.745	3.708
Österr. Staatsangeh.	3.412	3.384	3.386	3.381	3.404	3.397	3.465	3.487	3.508	3.474
Ausländ. Staatsangeh.	157	190	192	195	204	224	221	228	237	234
21010 Steuerberg	1.711	1.705	1.714	1.709	1.711	1.738	1.745	1.713	1.683	1.699
Österr. Staatsangeh.	1.665	1.664	1.672	1.671	1.664	1.692	1.700	1.666	1.631	1.640
Ausländ. Staatsangeh.	46	41	42	38	47	46	45	47	52	59
30101 Krems an der Donau	23.353	23.516	23.563	23.742	23.985	23.864	24.003	23.904	23.813	24.014
Österr. Staatsangeh.	21.655	21.634	21.804	21.924	22.038	21.942	21.949	21.921	21.782	21.800
Ausländ. Staatsangeh.	1.698	1.882	1.759	1.818	1.947	1.922	2.054	1.983	2.031	2.214
30201 St. Pölten	49.009	49.250	49.837	50.454	51.046	51.318	51.503	51.548	51.688	51.956
Österr. Staatsangeh.	44.599	44.663	45.164	45.388	45.597	45.708	45.831	45.700	45.627	45.703
Ausländ. Staatsangeh.	4.410	4.587	4.673	5.066	5.449	5.610	5.672	5.848	6.061	6.253
30301 Waidhofen an der Ybbs	11.664	11.752	11.769	11.803	11.794	11.641	11.573	11.572	11.527	11.470
Österr. Staatsangeh.	11.229	11.265	11.269	11.271	11.257	11.138	11.079	11.099	11.043	10.986
Ausländ. Staatsangeh.	435	487	500	532	537	503	494	473	484	484
30401 Wiener Neustadt	37.804	38.181	38.599	39.086	39.448	39.732	40.070	40.564	40.708	41.042
Österr. Staatsangeh.	34.155	34.437	34.789	35.174	35.494	35.795	35.865	36.089	36.012	36.190
Ausländ. Staatsangeh.	3.649	3.744	3.810	3.912	3.954	3.937	4.205	4.475	4.696	4.852
30501 Allhartsberg	1.776	1.816	1.847	1.889	1.915	1.916	1.967	2.010	2.030	2.028
Österr. Staatsangeh.	1.753	1.799	1.836	1.881	1.903	1.902	1.950	1.981	2.002	2.001
Ausländ. Staatsangeh.	23	17	11	8	12	14	17	29	28	27
30502 Amstetten	22.711	22.703	22.728	22.807	23.024	23.019	23.090	23.017	22.953	22.948
Österr. Staatsangeh.	21.377	21.214	21.208	21.254	21.307	21.226	21.198	21.063	20.977	20.985
Ausländ. Staatsangeh.	1.334	1.489	1.520	1.553	1.717	1.793	1.892	1.954	1.976	1.963
30503 Ardagger	3.305	3.278	3.280	3.280	3.305	3.289	3.284	3.294	3.347	3.357
Österr. Staatsangeh.	3.255	3.229	3.239	3.239	3.246	3.245	3.230	3.245	3.286	3.290
Ausländ. Staatsangeh.	50	49	41	41	59	44	54	49	61	67
30504 Aschbach-Markt	3.562	3.539	3.564	3.621	3.639	3.628	3.641	3.707	3.661	3.642
Österr. Staatsangeh.	3.311	3.317	3.350	3.398	3.399	3.401	3.409	3.473	3.443	3.432
Ausländ. Staatsangeh.	251	222	214	223	240	227	232	234	218	210

Tabelle 1: Bevölkerung nach Staatsangehörigkeit und Gebietseinheiten 2002-2011

Table 1: Population by citizenship and territorial units 2002-2011

Gebietseinheit, Staatsangehörigkeit	Bevölkerung am Stichtag									
	1.1.2002	1.1.2003	1.1.2004	1.1.2005	1.1.2006	1.1.2007	1.1.2008	1.1.2009	1.1.2010	1.1.2011
30506 Behamberg	3.143	3.113	3.125	3.156	3.201	3.221	3.235	3.233	3.239	3.231
Österr. Staatsangeh.	3.024	3.011	3.029	3.066	3.102	3.120	3.140	3.129	3.141	3.127
Ausländ. Staatsangeh.	119	102	96	90	99	101	95	104	98	104
30507 Biberbach	2.104	2.097	2.126	2.123	2.149	2.129	2.138	2.145	2.133	2.161
Österr. Staatsangeh.	2.065	2.060	2.089	2.093	2.109	2.092	2.094	2.110	2.102	2.128
Ausländ. Staatsangeh.	39	37	37	30	40	37	44	35	31	33
30508 Ennsdorf	2.386	2.383	2.427	2.455	2.568	2.646	2.702	2.767	2.834	2.900
Österr. Staatsangeh.	2.205	2.183	2.229	2.292	2.375	2.455	2.493	2.538	2.612	2.672
Ausländ. Staatsangeh.	181	200	198	163	193	191	209	229	222	228
30509 Ernstthofen	2.125	2.099	2.101	2.124	2.170	2.189	2.202	2.190	2.191	2.214
Österr. Staatsangeh.	2.109	2.081	2.072	2.087	2.117	2.123	2.134	2.139	2.142	2.144
Ausländ. Staatsangeh.	16	18	29	37	53	66	68	51	49	70
30510 Ertl	1.252	1.251	1.242	1.296	1.305	1.301	1.307	1.304	1.299	1.293
Österr. Staatsangeh.	1.223	1.232	1.229	1.285	1.297	1.291	1.295	1.290	1.284	1.274
Ausländ. Staatsangeh.	29	19	13	11	8	10	12	14	15	19
30511 Euratsfeld	2.330	2.356	2.392	2.409	2.437	2.498	2.512	2.513	2.519	2.542
Österr. Staatsangeh.	2.311	2.328	2.366	2.368	2.407	2.468	2.484	2.487	2.493	2.504
Ausländ. Staatsangeh.	19	28	26	41	30	30	28	26	26	38
30512 Ferschnitz	1.595	1.604	1.614	1.623	1.615	1.629	1.645	1.653	1.645	1.662
Österr. Staatsangeh.	1.585	1.596	1.608	1.620	1.613	1.625	1.640	1.643	1.637	1.655
Ausländ. Staatsangeh.	10	8	6	3	2	4	5	10	8	7
30514 Haag	5.131	5.183	5.264	5.300	5.310	5.302	5.345	5.400	5.382	5.371
Österr. Staatsangeh.	5.001	5.061	5.144	5.175	5.176	5.180	5.211	5.251	5.238	5.229
Ausländ. Staatsangeh.	130	122	120	125	134	122	134	149	144	142
30515 Haidershofen	3.440	3.453	3.460	3.484	3.462	3.498	3.540	3.572	3.576	3.573
Österr. Staatsangeh.	3.337	3.359	3.377	3.394	3.369	3.401	3.449	3.479	3.481	3.474
Ausländ. Staatsangeh.	103	94	83	90	93	97	91	93	95	99
30516 Hollenstein an der Ybbs	1.890	1.859	1.849	1.820	1.816	1.801	1.793	1.771	1.754	1.738
Österr. Staatsangeh.	1.854	1.823	1.815	1.787	1.786	1.765	1.758	1.723	1.717	1.697
Ausländ. Staatsangeh.	36	36	34	33	30	36	35	48	37	41
30517 Kematen an der Ybbs	2.444	2.431	2.463	2.458	2.484	2.536	2.528	2.541	2.504	2.492
Österr. Staatsangeh.	2.299	2.297	2.340	2.322	2.346	2.363	2.354	2.341	2.310	2.282
Ausländ. Staatsangeh.	145	134	123	136	138	173	174	200	194	210
30520 Neuhofen an der Ybbs	2.526	2.524	2.570	2.594	2.640	2.667	2.677	2.717	2.733	2.782
Österr. Staatsangeh.	2.480	2.480	2.531	2.553	2.593	2.618	2.624	2.668	2.685	2.730
Ausländ. Staatsangeh.	46	44	39	41	47	49	53	49	48	52
30521 Neustadtl an der Donau	2.156	2.101	2.086	2.079	2.096	2.110	2.115	2.118	2.110	2.099
Österr. Staatsangeh.	2.120	2.081	2.069	2.059	2.071	2.090	2.099	2.098	2.089	2.077
Ausländ. Staatsangeh.	36	20	17	20	25	20	16	20	21	22
30522 Oed-Oehling	1.519	1.528	1.513	1.517	1.562	1.622	1.654	1.662	1.693	1.674
Österr. Staatsangeh.	1.481	1.502	1.494	1.501	1.540	1.592	1.612	1.620	1.636	1.615
Ausländ. Staatsangeh.	38	26	19	16	22	30	42	42	57	59
30524 Opponitz	953	944	941	990	1.019	993	1.026	1.031	1.020	992
Österr. Staatsangeh.	944	938	934	943	931	916	942	936	938	930
Ausländ. Staatsangeh.	9	6	7	47	88	77	84	95	82	62
30526 St. Georgen am Reith	594	582	564	561	575	572	572	569	581	579
Österr. Staatsangeh.	589	577	562	559	569	564	561	557	567	566
Ausländ. Staatsangeh.	5	5	2	2	6	8	11	12	14	13
30527 St. Georgen am Ybbsfelde	2.524	2.539	2.549	2.569	2.605	2.650	2.682	2.740	2.743	2.761
Österr. Staatsangeh.	2.410	2.458	2.466	2.480	2.495	2.512	2.555	2.590	2.605	2.622
Ausländ. Staatsangeh.	114	81	83	89	110	138	127	150	138	139
30529 St. Pantaleon-Erla	2.475	2.510	2.490	2.517	2.515	2.492	2.459	2.473	2.500	2.517
Österr. Staatsangeh.	2.442	2.469	2.450	2.473	2.474	2.449	2.410	2.414	2.424	2.439
Ausländ. Staatsangeh.	33	41	40	44	41	43	49	59	76	78
30530 St. Peter in der Au	4.859	4.908	4.910	4.916	4.952	4.984	4.983	4.995	4.993	5.031
Österr. Staatsangeh.	4.728	4.769	4.794	4.803	4.835	4.869	4.878	4.874	4.880	4.912
Ausländ. Staatsangeh.	131	139	116	113	117	115	105	121	113	119
30531 St. Valentin	8.990	9.005	9.032	9.072	9.127	9.149	9.220	9.298	9.277	9.195
Österr. Staatsangeh.	8.659	8.662	8.683	8.729	8.748	8.780	8.820	8.864	8.842	8.743
Ausländ. Staatsangeh.	331	343	349	343	379	369	400	434	435	452
30532 Seitenstetten	3.129	3.116	3.148	3.118	3.170	3.175	3.209	3.228	3.212	3.229
Österr. Staatsangeh.	3.021	3.018	3.043	3.030	3.071	3.058	3.093	3.111	3.096	3.108
Ausländ. Staatsangeh.	108	98	105	88	99	117	116	117	116	121
30533 Sonntagberg	4.248	4.154	4.085	4.087	4.049	4.042	4.008	3.909	3.872	3.826
Österr. Staatsangeh.	4.041	3.950	3.882	3.892	3.844	3.830	3.798	3.713	3.679	3.644
Ausländ. Staatsangeh.	207	204	203	195	205	212	210	196	193	182
30534 Strengberg	2.076	2.055	2.033	2.040	2.045	2.010	2.022	2.026	2.041	2.016
Österr. Staatsangeh.	2.017	1.994	1.969	1.973	1.972	1.960	1.966	1.970	1.983	1.966
Ausländ. Staatsangeh.	59	61	64	67	73	50	56	56	58	50

Tabelle 1: Bevölkerung nach Staatsangehörigkeit und Gebietseinheiten 2002-2011

Table 1: Population by citizenship and territorial units 2002-2011

Gebietseinheit, Staatsangehörigkeit	Bevölkerung am Stichtag									
	1.1.2002	1.1.2003	1.1.2004	1.1.2005	1.1.2006	1.1.2007	1.1.2008	1.1.2009	1.1.2010	1.1.2011
30536 Viehdorf	1.179	1.171	1.170	1.193	1.185	1.186	1.211	1.198	1.245	1.252
Österr. Staatsangeh.	1.150	1.149	1.146	1.160	1.154	1.142	1.170	1.170	1.205	1.212
Ausländ. Staatsangeh.	29	22	24	33	31	44	41	28	40	40
30538 Wallsee-Sindelburg	2.065	2.083	2.084	2.112	2.119	2.161	2.138	2.170	2.158	2.156
Österr. Staatsangeh.	2.006	2.033	2.040	2.041	2.059	2.096	2.081	2.090	2.074	2.088
Ausländ. Staatsangeh.	59	50	44	71	60	65	57	80	84	68
30539 Weistrach	2.217	2.212	2.217	2.232	2.230	2.229	2.206	2.204	2.210	2.183
Österr. Staatsangeh.	2.202	2.199	2.200	2.213	2.207	2.212	2.192	2.187	2.187	2.159
Ausländ. Staatsangeh.	15	13	17	19	23	17	14	17	23	24
30541 Winklarn	1.445	1.468	1.467	1.460	1.471	1.501	1.507	1.506	1.510	1.531
Österr. Staatsangeh.	1.415	1.437	1.437	1.433	1.442	1.467	1.473	1.478	1.482	1.497
Ausländ. Staatsangeh.	30	31	30	27	29	34	34	28	28	34
30542 Wolfsbach	1.808	1.819	1.825	1.819	1.838	1.852	1.841	1.854	1.857	1.874
Österr. Staatsangeh.	1.780	1.800	1.804	1.800	1.819	1.827	1.816	1.827	1.831	1.845
Ausländ. Staatsangeh.	28	19	21	19	19	25	25	27	26	29
30543 Ybbsitz	3.792	3.791	3.731	3.717	3.714	3.698	3.675	3.691	3.692	3.678
Österr. Staatsangeh.	3.733	3.737	3.678	3.660	3.643	3.640	3.622	3.627	3.625	3.611
Ausländ. Staatsangeh.	59	54	53	57	71	58	53	64	67	67
30544 Zeillern	1.650	1.653	1.689	1.704	1.720	1.734	1.713	1.730	1.713	1.751
Österr. Staatsangeh.	1.638	1.642	1.672	1.686	1.708	1.717	1.698	1.717	1.690	1.728
Ausländ. Staatsangeh.	12	11	17	18	12	17	15	13	23	23
30601 Alland	2.366	2.381	2.396	2.380	2.386	2.419	2.410	2.491	2.513	2.487
Österr. Staatsangeh.	2.140	2.176	2.183	2.179	2.195	2.234	2.207	2.271	2.292	2.270
Ausländ. Staatsangeh.	226	205	213	201	191	185	203	220	221	217
30602 Altenmarkt an der Triesting	2.048	2.047	2.043	2.071	2.118	2.099	2.085	2.085	2.070	2.092
Österr. Staatsangeh.	1.794	1.794	1.788	1.802	1.835	1.834	1.836	1.832	1.824	1.811
Ausländ. Staatsangeh.	254	253	255	269	283	265	249	253	246	281
30603 Bad Vöslau	10.936	11.004	10.999	11.057	11.183	11.208	11.191	11.319	11.278	11.309
Österr. Staatsangeh.	9.476	9.502	9.527	9.628	9.746	9.812	9.800	9.916	9.889	9.885
Ausländ. Staatsangeh.	1.460	1.502	1.472	1.429	1.437	1.396	1.391	1.403	1.389	1.424
30604 Baden	24.676	24.706	24.845	25.057	25.186	25.254	25.265	25.194	25.136	25.176
Österr. Staatsangeh.	21.750	21.695	21.740	21.773	21.836	21.993	22.025	21.931	21.868	21.840
Ausländ. Staatsangeh.	2.926	3.011	3.105	3.284	3.350	3.261	3.240	3.263	3.268	3.336
30605 Berndorf	8.643	8.631	8.635	8.647	8.677	8.672	8.669	8.746	8.738	8.763
Österr. Staatsangeh.	7.430	7.406	7.423	7.470	7.494	7.494	7.451	7.498	7.492	7.507
Ausländ. Staatsangeh.	1.213	1.225	1.212	1.177	1.183	1.178	1.218	1.248	1.246	1.256
30607 Ebreichsdorf	8.876	8.996	9.082	9.201	9.316	9.481	9.464	9.554	9.612	9.769
Österr. Staatsangeh.	8.050	8.130	8.180	8.258	8.391	8.572	8.569	8.661	8.710	8.832
Ausländ. Staatsangeh.	826	866	902	943	925	909	895	893	902	937
30608 Enzesfeld-Lindabrunn	4.008	4.033	4.052	4.054	4.071	4.080	4.077	4.094	4.127	4.155
Österr. Staatsangeh.	3.744	3.762	3.745	3.744	3.762	3.766	3.761	3.775	3.779	3.774
Ausländ. Staatsangeh.	264	271	307	310	309	314	316	319	348	381
30609 Furth an der Triesting	787	789	809	808	822	812	802	802	821	823
Österr. Staatsangeh.	760	762	781	780	794	797	789	787	804	803
Ausländ. Staatsangeh.	27	27	28	28	28	15	13	15	17	20
30612 Günselsdorf	1.752	1.740	1.748	1.727	1.758	1.770	1.751	1.752	1.749	1.758
Österr. Staatsangeh.	1.581	1.559	1.559	1.552	1.580	1.604	1.569	1.570	1.568	1.563
Ausländ. Staatsangeh.	171	181	189	175	178	166	182	182	181	195
30613 Heiligenkreuz	1.340	1.349	1.361	1.382	1.413	1.459	1.466	1.479	1.508	1.520
Österr. Staatsangeh.	1.184	1.202	1.183	1.189	1.227	1.279	1.277	1.279	1.290	1.309
Ausländ. Staatsangeh.	156	147	178	193	186	180	189	200	218	211
30614 Hernstein	1.421	1.415	1.428	1.413	1.406	1.410	1.428	1.459	1.462	1.508
Österr. Staatsangeh.	1.363	1.359	1.374	1.364	1.356	1.363	1.373	1.402	1.407	1.448
Ausländ. Staatsangeh.	58	56	54	49	50	47	55	57	55	60
30615 Hirtenberg	2.288	2.245	2.370	2.475	2.512	2.558	2.647	2.628	2.638	2.605
Österr. Staatsangeh.	1.928	1.909	1.969	2.018	2.036	2.094	2.138	2.113	2.116	2.062
Ausländ. Staatsangeh.	360	336	401	457	476	464	509	515	522	543
30616 Klausen-Leopoldsdorf	1.422	1.435	1.444	1.460	1.480	1.515	1.558	1.573	1.562	1.608
Österr. Staatsangeh.	1.326	1.338	1.349	1.363	1.389	1.420	1.467	1.494	1.488	1.517
Ausländ. Staatsangeh.	96	97	95	97	91	95	91	79	74	91
30618 Kottlingbrunn	6.619	6.692	6.793	6.877	7.099	7.280	7.379	7.403	7.416	7.471
Österr. Staatsangeh.	6.046	6.058	6.132	6.229	6.406	6.604	6.670	6.686	6.700	6.739
Ausländ. Staatsangeh.	573	634	661	648	693	676	709	717	716	732
30620 Leobersdorf	4.218	4.254	4.322	4.363	4.403	4.384	4.436	4.480	4.571	4.661
Österr. Staatsangeh.	3.544	3.580	3.668	3.753	3.814	3.827	3.903	3.932	4.010	4.054
Ausländ. Staatsangeh.	674	674	654	610	589	557	533	548	561	607
30621 Mitterndorf an der Fischta	1.517	1.561	1.605	1.743	1.803	1.845	1.937	2.018	2.079	2.113
Österr. Staatsangeh.	1.415	1.458	1.515	1.640	1.692	1.724	1.795	1.848	1.893	1.924
Ausländ. Staatsangeh.	102	103	90	103	111	121	142	170	186	189

Tabelle 1: Bevölkerung nach Staatsangehörigkeit und Gebietseinheiten 2002-2011

Table 1: Population by citizenship and territorial units 2002-2011

Gebietseinheit, Staatsangehörigkeit	Bevölkerung am Stichtag									
	1.1.2002	1.1.2003	1.1.2004	1.1.2005	1.1.2006	1.1.2007	1.1.2008	1.1.2009	1.1.2010	1.1.2011
30623 Oberwaltersdorf	3.361	3.369	3.391	3.552	3.644	3.677	3.814	3.851	3.913	3.939
Österr. Staatsangeh.	3.043	3.045	3.062	3.182	3.288	3.361	3.477	3.544	3.608	3.637
Ausländ. Staatsangeh.	318	324	329	370	356	316	337	307	305	302
30625 Pfaffstätten	2.587	2.677	2.845	2.905	2.975	3.078	3.161	3.193	3.375	3.411
Österr. Staatsangeh.	2.370	2.437	2.573	2.628	2.691	2.807	2.887	2.920	3.085	3.112
Ausländ. Staatsangeh.	217	240	272	277	284	271	274	273	290	299
30626 Pottendorf	5.943	5.944	5.965	6.019	6.067	6.074	6.201	6.237	6.336	6.354
Österr. Staatsangeh.	5.432	5.424	5.487	5.534	5.572	5.600	5.695	5.734	5.816	5.827
Ausländ. Staatsangeh.	511	520	478	485	495	474	506	503	520	527
30627 Pottenstein	2.887	2.925	2.959	2.964	2.953	3.003	3.040	3.017	3.006	3.008
Österr. Staatsangeh.	2.553	2.594	2.576	2.609	2.607	2.664	2.693	2.684	2.673	2.680
Ausländ. Staatsangeh.	334	331	383	355	346	339	347	333	333	328
30629 Reisenberg	1.391	1.425	1.461	1.456	1.489	1.497	1.511	1.549	1.540	1.551
Österr. Staatsangeh.	1.267	1.288	1.322	1.322	1.345	1.364	1.375	1.410	1.419	1.421
Ausländ. Staatsangeh.	124	137	139	134	144	133	136	139	121	130
30631 Schönau an der Triesting	1.778	1.789	1.829	1.872	1.880	1.914	1.942	2.014	2.085	2.134
Österr. Staatsangeh.	1.587	1.601	1.645	1.684	1.722	1.730	1.757	1.831	1.900	1.939
Ausländ. Staatsangeh.	191	188	184	188	158	184	185	183	185	195
30633 Seibersdorf	1.274	1.276	1.277	1.311	1.336	1.374	1.369	1.387	1.376	1.388
Österr. Staatsangeh.	1.232	1.234	1.231	1.256	1.285	1.324	1.321	1.328	1.322	1.329
Ausländ. Staatsangeh.	42	42	46	55	51	50	48	59	54	59
30635 Sooß	1.083	1.063	1.119	1.118	1.137	1.136	1.141	1.109	1.102	1.099
Österr. Staatsangeh.	969	967	988	1.004	1.023	1.022	994	983	975	986
Ausländ. Staatsangeh.	114	96	131	114	114	114	147	126	127	113
30636 Tattendorf	1.219	1.204	1.227	1.256	1.262	1.245	1.262	1.278	1.277	1.326
Österr. Staatsangeh.	1.105	1.092	1.125	1.164	1.172	1.149	1.154	1.149	1.142	1.183
Ausländ. Staatsangeh.	114	112	102	92	90	96	108	129	135	143
30637 Teesdorf	1.352	1.451	1.548	1.602	1.642	1.679	1.727	1.728	1.737	1.754
Österr. Staatsangeh.	1.250	1.331	1.414	1.465	1.522	1.553	1.606	1.620	1.618	1.618
Ausländ. Staatsangeh.	102	120	134	137	120	126	121	108	119	136
30639 Traiskirchen	14.928	15.333	15.560	15.808	16.185	16.504	16.647	17.316	17.190	17.169
Österr. Staatsangeh.	13.126	13.464	13.656	13.850	14.166	14.423	14.607	14.870	14.933	15.017
Ausländ. Staatsangeh.	1.802	1.869	1.904	1.958	2.019	2.081	2.040	2.446	2.257	2.152
30641 Trumau	2.515	2.557	2.615	2.630	2.742	2.763	2.866	2.995	3.216	3.332
Österr. Staatsangeh.	2.269	2.296	2.355	2.360	2.462	2.493	2.599	2.697	2.813	2.875
Ausländ. Staatsangeh.	246	261	260	270	280	270	267	298	403	457
30645 Weissenbach a. d. Triesting	1.655	1.662	1.725	1.680	1.679	1.711	1.726	1.735	1.719	1.739
Österr. Staatsangeh.	1.459	1.469	1.488	1.470	1.482	1.519	1.555	1.571	1.553	1.560
Ausländ. Staatsangeh.	196	193	237	210	197	192	171	164	166	179
30646 Blumau-Neurifhof	1.666	1.701	1.735	1.717	1.712	1.769	1.825	1.797	1.798	1.799
Österr. Staatsangeh.	1.446	1.475	1.504	1.489	1.500	1.550	1.601	1.592	1.600	1.606
Ausländ. Staatsangeh.	220	226	231	228	212	219	224	205	198	193
30701 Au am Leithaberge	909	907	909	905	906	900	901	902	894	902
Österr. Staatsangeh.	883	882	883	883	884	877	881	881	869	875
Ausländ. Staatsangeh.	26	25	26	22	22	23	20	21	25	27
30702 Bad Deutsch-Altenburg	1.365	1.363	1.378	1.368	1.379	1.411	1.406	1.428	1.435	1.439
Österr. Staatsangeh.	1.242	1.253	1.261	1.258	1.263	1.290	1.291	1.298	1.299	1.297
Ausländ. Staatsangeh.	123	110	117	110	116	121	115	130	136	142
30703 Berg	676	658	661	670	683	689	706	703	729	746
Österr. Staatsangeh.	621	597	595	609	613	620	629	620	612	611
Ausländ. Staatsangeh.	55	61	66	61	70	69	77	83	117	135
30704 Bruck an der Leitha	7.352	7.371	7.409	7.552	7.583	7.583	7.618	7.645	7.670	7.682
Österr. Staatsangeh.	6.834	6.835	6.842	6.983	7.001	7.019	7.009	7.036	7.054	7.002
Ausländ. Staatsangeh.	518	536	567	569	582	564	609	609	616	680
30706 Enzersdorf an der Fischa	2.739	2.737	2.784	2.819	2.849	2.898	2.947	2.957	2.939	2.963
Österr. Staatsangeh.	2.634	2.639	2.671	2.693	2.720	2.758	2.799	2.804	2.787	2.801
Ausländ. Staatsangeh.	105	98	113	126	129	140	148	153	152	162
30708 Göttlesbrunn-Arbesthal	1.316	1.336	1.349	1.359	1.358	1.365	1.351	1.367	1.380	1.388
Österr. Staatsangeh.	1.272	1.291	1.307	1.302	1.301	1.309	1.298	1.311	1.306	1.318
Ausländ. Staatsangeh.	44	45	42	57	57	56	53	56	74	70
30709 Götzendorf an der Leitha	1.880	1.854	1.878	1.910	1.961	1.964	1.965	1.955	2.028	2.042
Österr. Staatsangeh.	1.633	1.624	1.661	1.678	1.688	1.704	1.712	1.722	1.786	1.804
Ausländ. Staatsangeh.	247	230	217	232	273	260	253	233	242	238
30710 Hainburg a.d.Donau	5.652	5.619	5.580	5.625	5.695	5.706	5.668	5.794	5.878	5.951
Österr. Staatsangeh.	4.833	4.800	4.805	4.813	4.851	4.849	4.767	4.736	4.708	4.649
Ausländ. Staatsangeh.	819	819	775	812	844	857	901	1.058	1.170	1.302
30711 Haslau-Maria Ellend	1.310	1.380	1.471	1.537	1.655	1.734	1.821	1.853	1.855	1.854
Österr. Staatsangeh.	1.244	1.310	1.404	1.469	1.580	1.651	1.726	1.744	1.728	1.736
Ausländ. Staatsangeh.	66	70	67	68	75	83	95	109	127	118

Tabelle 1: Bevölkerung nach Staatsangehörigkeit und Gebietseinheiten 2002-2011

Table 1: Population by citizenship and territorial units 2002-2011

Gebietseinheit, Staatsangehörigkeit	Bevölkerung am Stichtag									
	1.1.2002	1.1.2003	1.1.2004	1.1.2005	1.1.2006	1.1.2007	1.1.2008	1.1.2009	1.1.2010	1.1.2011
30712 Höflein	1.135	1.122	1.131	1.139	1.139	1.143	1.158	1.174	1.191	1.188
Österr. Staatsangeh.	1.098	1.081	1.094	1.102	1.097	1.097	1.113	1.126	1.142	1.139
Ausländ. Staatsangeh.	37	41	37	37	42	46	45	48	49	49
30713 Hof am Leithaberge	1.378	1.380	1.375	1.411	1.431	1.406	1.402	1.420	1.445	1.464
Österr. Staatsangeh.	1.290	1.302	1.293	1.323	1.347	1.331	1.323	1.343	1.369	1.371
Ausländ. Staatsangeh.	88	78	82	88	84	75	79	77	76	93
30715 Hundsheim	552	566	565	565	580	593	581	602	611	600
Österr. Staatsangeh.	525	533	531	535	540	551	546	564	573	557
Ausländ. Staatsangeh.	27	33	34	30	40	42	35	38	38	43
30716 Mannersdorf a.Leithagebirge	3.705	3.712	3.731	3.748	3.760	3.763	3.783	3.798	3.768	3.780
Österr. Staatsangeh.	3.402	3.368	3.384	3.420	3.427	3.437	3.433	3.433	3.408	3.390
Ausländ. Staatsangeh.	303	344	347	328	333	326	350	365	360	390
30718 Petronell-Carnuntum	1.170	1.196	1.179	1.191	1.203	1.193	1.209	1.197	1.180	1.188
Österr. Staatsangeh.	1.112	1.134	1.111	1.119	1.120	1.110	1.119	1.112	1.099	1.096
Ausländ. Staatsangeh.	58	62	68	72	83	83	90	85	81	92
30719 Prellenkirchen	1.294	1.319	1.326	1.330	1.337	1.341	1.377	1.365	1.361	1.394
Österr. Staatsangeh.	1.263	1.274	1.287	1.295	1.305	1.302	1.323	1.312	1.302	1.310
Ausländ. Staatsangeh.	31	45	39	35	32	39	54	53	59	84
30721 Rohrau	1.451	1.479	1.486	1.530	1.535	1.567	1.547	1.569	1.553	1.544
Österr. Staatsangeh.	1.297	1.319	1.359	1.414	1.423	1.441	1.433	1.442	1.427	1.416
Ausländ. Staatsangeh.	154	160	127	116	112	126	114	127	126	128
30722 Scharndorf	1.077	1.079	1.084	1.055	1.063	1.081	1.112	1.137	1.144	1.143
Österr. Staatsangeh.	1.020	1.015	1.022	1.015	1.019	1.043	1.061	1.076	1.081	1.073
Ausländ. Staatsangeh.	57	64	62	40	44	38	51	61	63	70
30724 Sommerein	1.770	1.819	1.836	1.865	1.867	1.908	1.921	1.913	1.926	1.942
Österr. Staatsangeh.	1.698	1.764	1.790	1.811	1.801	1.840	1.853	1.838	1.835	1.857
Ausländ. Staatsangeh.	72	55	46	54	66	68	68	75	91	85
30726 Trautmannsdorf a. d. Leitha	2.640	2.646	2.656	2.703	2.700	2.720	2.727	2.746	2.746	2.766
Österr. Staatsangeh.	2.543	2.549	2.552	2.583	2.590	2.610	2.610	2.623	2.628	2.640
Ausländ. Staatsangeh.	97	97	104	120	110	110	117	123	118	126
30728 Wolfsthal	750	739	737	730	735	776	786	807	847	866
Österr. Staatsangeh.	705	694	693	687	697	719	721	710	718	701
Ausländ. Staatsangeh.	45	45	44	43	38	57	65	97	129	165
30801 Aderklaa	197	200	201	186	183	182	196	199	200	186
Österr. Staatsangeh.	181	180	186	176	173	170	179	183	181	169
Ausländ. Staatsangeh.	16	20	15	10	10	12	17	16	19	17
30802 Andlersdorf	116	116	119	121	117	115	124	127	132	131
Österr. Staatsangeh.	108	106	110	113	111	108	116	120	130	126
Ausländ. Staatsangeh.	8	10	9	8	6	7	8	7	2	5
30803 Angern an der March	3.205	3.228	3.277	3.301	3.286	3.265	3.257	3.265	3.274	3.280
Österr. Staatsangeh.	2.919	2.921	2.983	3.036	3.023	3.012	3.009	3.004	3.004	3.003
Ausländ. Staatsangeh.	286	307	294	265	263	253	248	261	270	277
30804 Auersthal	1.852	1.848	1.835	1.852	1.861	1.854	1.852	1.853	1.818	1.827
Österr. Staatsangeh.	1.698	1.681	1.708	1.736	1.737	1.734	1.734	1.738	1.693	1.677
Ausländ. Staatsangeh.	154	167	127	116	124	120	118	115	125	150
30805 Bad Pirawarth	1.536	1.527	1.532	1.521	1.529	1.551	1.608	1.656	1.653	1.670
Österr. Staatsangeh.	1.484	1.478	1.483	1.474	1.468	1.488	1.518	1.556	1.557	1.585
Ausländ. Staatsangeh.	52	49	49	47	61	63	90	100	96	85
30808 Deutsch-Wagram	6.833	6.827	6.937	7.012	7.221	7.353	7.485	7.629	7.741	7.829
Österr. Staatsangeh.	6.353	6.379	6.428	6.515	6.713	6.841	6.936	7.032	7.121	7.214
Ausländ. Staatsangeh.	480	448	509	497	508	512	549	597	620	615
30810 Drösing	1.171	1.179	1.162	1.164	1.159	1.172	1.183	1.173	1.179	1.158
Österr. Staatsangeh.	1.097	1.102	1.095	1.098	1.097	1.120	1.126	1.114	1.118	1.098
Ausländ. Staatsangeh.	74	77	67	66	62	52	57	59	61	60
30811 Dürnkrot	2.210	2.210	2.234	2.249	2.254	2.221	2.237	2.261	2.236	2.257
Österr. Staatsangeh.	2.131	2.130	2.172	2.183	2.184	2.143	2.150	2.152	2.142	2.159
Ausländ. Staatsangeh.	79	80	62	66	70	78	87	109	94	98
30812 Ebenthal	810	805	814	827	850	849	847	848	848	843
Österr. Staatsangeh.	718	721	738	760	789	793	790	783	784	783
Ausländ. Staatsangeh.	92	84	76	67	61	56	57	65	64	60
30813 Eckartsau	1.135	1.130	1.120	1.135	1.147	1.131	1.143	1.145	1.145	1.157
Österr. Staatsangeh.	1.068	1.065	1.063	1.065	1.088	1.062	1.068	1.072	1.068	1.072
Ausländ. Staatsangeh.	67	65	57	70	59	69	75	73	77	85
30814 Engelhartstetten	1.824	1.844	1.845	1.873	1.892	1.895	1.894	1.903	1.893	1.884
Österr. Staatsangeh.	1.768	1.784	1.771	1.800	1.812	1.820	1.805	1.794	1.775	1.770
Ausländ. Staatsangeh.	56	60	74	73	80	75	89	109	118	114
30817 Gänserndorf	7.982	8.100	8.450	8.779	9.065	9.383	9.638	9.902	9.937	10.154
Österr. Staatsangeh.	7.386	7.467	7.776	8.070	8.276	8.557	8.750	8.956	8.977	9.146
Ausländ. Staatsangeh.	596	633	674	709	789	826	888	946	960	1.008

Tabelle 1: Bevölkerung nach Staatsangehörigkeit und Gebietseinheiten 2002-2011

Table 1: Population by citizenship and territorial units 2002-2011

Gebietseinheit, Staatsangehörigkeit	Bevölkerung am Stichtag									
	1.1.2002	1.1.2003	1.1.2004	1.1.2005	1.1.2006	1.1.2007	1.1.2008	1.1.2009	1.1.2010	1.1.2011
30819 Glinzendorf	252	241	237	230	237	244	247	246	263	269
Österr. Staatsangeh.	217	212	208	202	209	211	216	214	234	237
Ausländ. Staatsangeh.	35	29	29	28	28	33	31	32	29	32
30821 Groß-Enzersdorf	8.150	8.273	8.387	8.530	8.707	8.894	9.063	9.273	9.372	9.533
Österr. Staatsangeh.	7.530	7.633	7.757	7.884	8.061	8.252	8.440	8.618	8.702	8.810
Ausländ. Staatsangeh.	620	640	630	646	646	642	623	655	670	723
30822 Großhofen	83	90	87	87	83	85	86	89	89	91
Österr. Staatsangeh.	71	75	72	70	67	70	68	72	69	67
Ausländ. Staatsangeh.	12	15	15	17	16	15	18	17	20	24
30824 Groß-Schweinbarth	1.308	1.322	1.315	1.322	1.312	1.309	1.309	1.285	1.301	1.290
Österr. Staatsangeh.	1.178	1.187	1.198	1.209	1.188	1.203	1.196	1.184	1.192	1.189
Ausländ. Staatsangeh.	130	135	117	113	124	106	113	101	109	101
30825 Haringsee	1.135	1.143	1.138	1.155	1.174	1.187	1.185	1.195	1.197	1.205
Österr. Staatsangeh.	1.061	1.075	1.089	1.100	1.127	1.136	1.130	1.138	1.133	1.133
Ausländ. Staatsangeh.	74	68	49	55	47	51	55	57	64	72
30826 Hauskirchen	1.251	1.252	1.262	1.255	1.252	1.220	1.217	1.200	1.220	1.195
Österr. Staatsangeh.	1.225	1.219	1.225	1.218	1.213	1.188	1.178	1.164	1.179	1.155
Ausländ. Staatsangeh.	26	33	37	37	39	32	39	36	41	40
30827 Hohenau an der March	2.779	2.786	2.787	2.803	2.766	2.729	2.743	2.721	2.703	2.691
Österr. Staatsangeh.	2.689	2.673	2.676	2.690	2.645	2.608	2.615	2.589	2.563	2.542
Ausländ. Staatsangeh.	90	113	111	113	121	121	128	132	140	149
30828 Hohenruppersdorf	933	912	896	906	898	893	890	887	901	890
Österr. Staatsangeh.	896	884	868	879	869	864	861	854	863	859
Ausländ. Staatsangeh.	37	28	28	27	29	29	29	33	38	31
30829 Jedenspeigen	1.168	1.159	1.154	1.122	1.116	1.120	1.102	1.100	1.067	1.059
Österr. Staatsangeh.	1.110	1.109	1.112	1.090	1.083	1.083	1.072	1.067	1.034	1.029
Ausländ. Staatsangeh.	58	50	42	32	33	37	30	33	33	30
30830 Lassee	2.316	2.291	2.337	2.357	2.460	2.479	2.519	2.567	2.578	2.592
Österr. Staatsangeh.	2.030	2.022	2.051	2.087	2.186	2.219	2.257	2.297	2.314	2.330
Ausländ. Staatsangeh.	286	269	286	270	274	260	262	270	264	262
30831 Leopoldsdorf im Marchfelde	2.353	2.346	2.348	2.392	2.418	2.415	2.433	2.463	2.494	2.538
Österr. Staatsangeh.	2.187	2.181	2.178	2.204	2.216	2.200	2.223	2.238	2.253	2.271
Ausländ. Staatsangeh.	166	165	170	188	202	215	210	225	241	267
30834 Mannsdorf an der Donau	427	430	406	414	410	401	401	392	389	400
Österr. Staatsangeh.	368	367	361	358	356	353	355	358	353	351
Ausländ. Staatsangeh.	59	63	45	56	54	48	46	34	36	49
30835 Marchegg	2.841	2.831	2.828	2.853	2.870	2.891	2.908	2.931	2.952	2.944
Österr. Staatsangeh.	2.578	2.578	2.544	2.551	2.572	2.608	2.624	2.618	2.653	2.610
Ausländ. Staatsangeh.	263	253	284	302	298	283	284	313	299	334
30836 Markgrafneusiedl	758	741	791	814	827	834	836	846	851	845
Österr. Staatsangeh.	707	698	741	762	773	783	789	787	791	784
Ausländ. Staatsangeh.	51	43	50	52	54	51	47	59	60	61
30838 Matzen-Raggendorf	2.567	2.565	2.526	2.549	2.607	2.635	2.642	2.687	2.713	2.685
Österr. Staatsangeh.	2.331	2.320	2.303	2.335	2.398	2.410	2.414	2.427	2.455	2.434
Ausländ. Staatsangeh.	236	245	223	214	209	225	228	260	258	251
30841 Neusiedl an der Zaya	1.250	1.230	1.241	1.255	1.238	1.223	1.209	1.208	1.198	1.216
Österr. Staatsangeh.	1.221	1.207	1.212	1.216	1.206	1.184	1.174	1.170	1.155	1.170
Ausländ. Staatsangeh.	29	23	29	39	32	39	35	38	43	46
30842 Obersiebenbrunn	1.406	1.431	1.479	1.540	1.597	1.631	1.674	1.703	1.708	1.690
Österr. Staatsangeh.	1.336	1.359	1.390	1.461	1.513	1.552	1.579	1.590	1.595	1.565
Ausländ. Staatsangeh.	70	72	89	79	84	79	95	113	113	125
30844 Orth an der Donau	1.984	1.984	1.967	1.973	1.993	2.003	2.010	2.012	2.004	2.052
Österr. Staatsangeh.	1.825	1.837	1.838	1.842	1.862	1.867	1.860	1.862	1.854	1.874
Ausländ. Staatsangeh.	159	147	129	131	131	136	150	150	150	178
30845 Palterndorf-Dobermannsdorf	1.247	1.239	1.240	1.248	1.235	1.229	1.238	1.229	1.241	1.230
Österr. Staatsangeh.	1.212	1.205	1.209	1.216	1.201	1.190	1.197	1.180	1.180	1.172
Ausländ. Staatsangeh.	35	34	31	32	34	39	41	49	61	58
30846 Parbasdorf	134	141	147	146	146	155	147	162	161	158
Österr. Staatsangeh.	129	133	138	136	133	137	133	141	141	140
Ausländ. Staatsangeh.	5	8	9	10	13	18	14	21	20	18
30848 Prottes	1.276	1.300	1.297	1.287	1.315	1.327	1.326	1.322	1.360	1.368
Österr. Staatsangeh.	1.189	1.201	1.199	1.180	1.210	1.221	1.223	1.216	1.249	1.246
Ausländ. Staatsangeh.	87	99	98	107	105	106	103	106	111	122
30849 Raasdorf	538	532	551	552	562	598	637	668	671	673
Österr. Staatsangeh.	425	420	436	442	447	480	503	508	511	533
Ausländ. Staatsangeh.	113	112	115	110	115	118	134	160	160	140
30850 Ringelsdorf-Niederabsdorf	1.415	1.399	1.387	1.388	1.388	1.354	1.327	1.310	1.306	1.302
Österr. Staatsangeh.	1.370	1.360	1.352	1.349	1.351	1.320	1.302	1.286	1.279	1.277
Ausländ. Staatsangeh.	45	39	35	39	37	34	25	24	27	25

Tabelle 1: Bevölkerung nach Staatsangehörigkeit und Gebietseinheiten 2002-2011

Table 1: Population by citizenship and territorial units 2002-2011

Gebietseinheit, Staatsangehörigkeit	Bevölkerung am Stichtag									
	1.1.2002	1.1.2003	1.1.2004	1.1.2005	1.1.2006	1.1.2007	1.1.2008	1.1.2009	1.1.2010	1.1.2011
30852 Schönkirchen-Reyersdorf	1.833	1.851	1.847	1.876	1.883	1.918	1.931	1.946	1.956	1.960
Österr. Staatsangeh.	1.735	1.748	1.746	1.776	1.780	1.813	1.809	1.804	1.814	1.826
Ausländ. Staatsangeh.	98	103	101	100	103	105	122	142	142	134
30854 Spannberg	965	971	966	968	948	958	953	940	927	923
Österr. Staatsangeh.	921	921	918	922	901	913	908	903	895	893
Ausländ. Staatsangeh.	44	50	48	46	47	45	45	37	32	30
30856 Strasshof an der Nordbahn	7.106	7.266	7.370	7.557	7.793	8.013	8.130	8.262	8.448	8.543
Österr. Staatsangeh.	6.675	6.814	6.898	7.067	7.237	7.456	7.521	7.642	7.782	7.823
Ausländ. Staatsangeh.	431	452	472	490	556	557	609	620	666	720
30857 Sulz im Weinviertel	1.192	1.196	1.193	1.169	1.174	1.178	1.189	1.185	1.174	1.196
Österr. Staatsangeh.	1.148	1.155	1.147	1.139	1.140	1.146	1.155	1.150	1.133	1.150
Ausländ. Staatsangeh.	44	41	46	30	34	32	34	35	41	46
30858 Untersiebenbrunn	1.415	1.434	1.435	1.454	1.447	1.459	1.472	1.477	1.466	1.467
Österr. Staatsangeh.	1.297	1.329	1.332	1.367	1.365	1.349	1.360	1.365	1.358	1.353
Ausländ. Staatsangeh.	118	105	103	87	82	110	112	112	108	114
30859 Velm-Götzendorf	763	758	751	756	760	770	759	760	774	766
Österr. Staatsangeh.	743	742	732	735	737	743	729	731	749	736
Ausländ. Staatsangeh.	20	16	19	21	23	27	30	29	25	30
30860 Weikendorf	1.962	1.956	1.947	1.937	1.925	1.945	1.915	1.945	1.929	1.917
Österr. Staatsangeh.	1.835	1.840	1.850	1.840	1.838	1.830	1.802	1.808	1.797	1.782
Ausländ. Staatsangeh.	127	116	97	97	87	115	113	137	132	135
30863 Zistersdorf	5.607	5.557	5.529	5.498	5.496	5.512	5.490	5.557	5.496	5.465
Österr. Staatsangeh.	5.355	5.323	5.296	5.272	5.270	5.287	5.243	5.308	5.263	5.231
Ausländ. Staatsangeh.	252	234	233	226	226	225	247	249	233	234
30865 Weiden an der March	905	906	909	926	923	952	949	942	959	985
Österr. Staatsangeh.	826	822	827	848	841	852	854	850	867	871
Ausländ. Staatsangeh.	79	84	82	78	82	100	95	92	92	114
30902 Amaliendorf-Aalfang	1.165	1.169	1.169	1.168	1.168	1.160	1.147	1.141	1.126	1.116
Österr. Staatsangeh.	1.133	1.133	1.141	1.137	1.137	1.128	1.114	1.108	1.094	1.084
Ausländ. Staatsangeh.	32	36	28	31	31	32	33	33	32	32
30903 Brand-Nagelberg	1.815	1.825	1.801	1.773	1.757	1.718	1.708	1.710	1.680	1.667
Österr. Staatsangeh.	1.741	1.750	1.745	1.719	1.696	1.668	1.665	1.663	1.631	1.621
Ausländ. Staatsangeh.	74	75	56	54	61	50	43	47	49	46
30904 Eggern	770	755	750	752	767	766	770	761	746	730
Österr. Staatsangeh.	762	747	745	746	763	761	766	753	739	723
Ausländ. Staatsangeh.	8	8	5	6	4	5	4	8	7	7
30906 Eisgarn	702	684	684	675	663	667	670	672	667	688
Österr. Staatsangeh.	688	674	673	664	653	655	661	664	661	678
Ausländ. Staatsangeh.	14	10	11	11	10	12	9	8	6	10
30908 Gmünd	5.849	5.746	5.683	5.732	5.722	5.677	5.625	5.604	5.577	5.469
Österr. Staatsangeh.	5.564	5.469	5.405	5.412	5.375	5.352	5.304	5.269	5.252	5.132
Ausländ. Staatsangeh.	285	277	278	320	347	325	321	335	325	337
30909 Großdietmanns	2.199	2.212	2.196	2.176	2.182	2.214	2.241	2.248	2.244	2.248
Österr. Staatsangeh.	2.156	2.171	2.158	2.137	2.132	2.167	2.194	2.195	2.193	2.196
Ausländ. Staatsangeh.	43	41	38	39	50	47	47	53	51	52
30910 Bad Großpertholz	1.522	1.550	1.545	1.560	1.561	1.493	1.450	1.442	1.381	1.378
Österr. Staatsangeh.	1.500	1.499	1.473	1.465	1.446	1.406	1.394	1.385	1.349	1.348
Ausländ. Staatsangeh.	22	51	72	95	115	87	56	57	32	30
30912 Großschönau	1.258	1.255	1.275	1.270	1.265	1.248	1.239	1.249	1.238	1.222
Österr. Staatsangeh.	1.243	1.240	1.255	1.248	1.244	1.235	1.227	1.233	1.225	1.209
Ausländ. Staatsangeh.	15	15	20	22	21	13	12	16	13	13
30913 Moorbad Harbach	695	686	670	689	701	706	712	711	687	673
Österr. Staatsangeh.	680	672	653	676	689	694	700	702	679	665
Ausländ. Staatsangeh.	15	14	17	13	12	12	12	9	8	8
30915 Haugschlag	525	522	509	507	517	499	506	509	510	491
Österr. Staatsangeh.	516	514	500	499	507	489	491	497	500	471
Ausländ. Staatsangeh.	9	8	9	8	10	10	15	12	10	20
30916 Heidenreichstein	4.545	4.526	4.475	4.372	4.317	4.268	4.224	4.185	4.150	4.107
Österr. Staatsangeh.	4.400	4.377	4.330	4.259	4.220	4.181	4.122	4.084	4.060	4.009
Ausländ. Staatsangeh.	145	149	145	113	97	87	102	101	90	98
30917 Hirschbach	578	585	594	609	601	595	601	591	574	581
Österr. Staatsangeh.	575	578	588	603	596	590	596	588	571	576
Ausländ. Staatsangeh.	3	7	6	6	5	5	5	3	3	5
30920 Hoheneich	1.527	1.569	1.554	1.533	1.550	1.507	1.475	1.486	1.475	1.455
Österr. Staatsangeh.	1.477	1.466	1.463	1.441	1.449	1.421	1.407	1.407	1.396	1.393
Ausländ. Staatsangeh.	50	103	91	92	101	86	68	79	79	62
30921 Kirchberg am Walde	1.467	1.462	1.459	1.447	1.432	1.422	1.396	1.402	1.395	1.384
Österr. Staatsangeh.	1.411	1.404	1.404	1.402	1.392	1.394	1.368	1.375	1.370	1.365
Ausländ. Staatsangeh.	56	58	55	45	40	28	28	27	25	19

Tabelle 1: Bevölkerung nach Staatsangehörigkeit und Gebietseinheiten 2002-2011

Table 1: Population by citizenship and territorial units 2002-2011

Gebietseinheit, Staatsangehörigkeit	Bevölkerung am Stichtag									
	1.1.2002	1.1.2003	1.1.2004	1.1.2005	1.1.2006	1.1.2007	1.1.2008	1.1.2009	1.1.2010	1.1.2011
30925 Litschau	2.497	2.460	2.437	2.373	2.365	2.355	2.328	2.311	2.285	2.269
Österr. Staatsangeh.	2.451	2.415	2.393	2.330	2.316	2.308	2.278	2.262	2.248	2.227
Ausländ. Staatsangeh.	46	45	44	43	49	47	50	49	37	42
30929 Reingers	713	718	701	700	709	698	686	685	691	686
Österr. Staatsangeh.	708	712	697	694	702	690	677	675	681	678
Ausländ. Staatsangeh.	5	6	4	6	7	8	9	10	10	8
30932 St. Martin	1.187	1.173	1.156	1.159	1.163	1.163	1.154	1.149	1.148	1.138
Österr. Staatsangeh.	1.173	1.161	1.148	1.152	1.157	1.152	1.145	1.139	1.142	1.135
Ausländ. Staatsangeh.	14	12	8	7	6	11	9	10	6	3
30935 Schrems	5.778	5.769	5.706	5.699	5.724	5.775	5.694	5.686	5.689	5.676
Österr. Staatsangeh.	5.541	5.503	5.443	5.439	5.415	5.485	5.425	5.427	5.418	5.413
Ausländ. Staatsangeh.	237	266	263	260	309	290	269	259	271	263
30939 Unserfrau-Altweitra	1.027	1.024	1.024	1.025	1.020	1.022	1.013	1.024	1.005	1.005
Österr. Staatsangeh.	1.014	1.011	1.014	1.018	1.012	1.015	1.008	1.016	1.001	996
Ausländ. Staatsangeh.	13	13	10	7	8	7	5	8	4	9
30940 Waldenstein	1.210	1.209	1.206	1.214	1.216	1.204	1.200	1.183	1.183	1.187
Österr. Staatsangeh.	1.203	1.196	1.193	1.196	1.198	1.186	1.183	1.166	1.169	1.174
Ausländ. Staatsangeh.	7	13	13	18	18	18	17	17	14	13
30942 Weitra	2.887	2.901	2.879	2.832	2.824	2.825	2.814	2.775	2.768	2.769
Österr. Staatsangeh.	2.842	2.854	2.833	2.789	2.797	2.801	2.789	2.746	2.728	2.722
Ausländ. Staatsangeh.	45	47	46	43	27	24	25	29	40	47
31001 Alberndorf im Pulkautal	724	722	716	714	712	711	714	727	741	733
Österr. Staatsangeh.	716	709	704	705	701	700	700	706	721	711
Ausländ. Staatsangeh.	8	13	12	9	11	11	14	21	20	22
31008 Göllersdorf	2.906	2.922	2.919	2.932	2.933	2.927	2.951	2.949	3.009	2.976
Österr. Staatsangeh.	2.774	2.786	2.788	2.788	2.786	2.787	2.802	2.823	2.866	2.816
Ausländ. Staatsangeh.	132	136	131	144	147	140	149	126	143	160
31009 Grabern	1.345	1.339	1.351	1.357	1.354	1.381	1.379	1.415	1.413	1.423
Österr. Staatsangeh.	1.320	1.304	1.310	1.316	1.315	1.343	1.334	1.360	1.351	1.357
Ausländ. Staatsangeh.	25	35	41	41	39	38	45	55	62	66
31014 Guntersdorf	1.121	1.116	1.092	1.108	1.118	1.122	1.123	1.124	1.117	1.140
Österr. Staatsangeh.	1.090	1.092	1.075	1.089	1.098	1.097	1.098	1.095	1.086	1.099
Ausländ. Staatsangeh.	31	24	17	19	20	25	25	29	31	41
31015 Hadres	1.695	1.712	1.714	1.691	1.692	1.704	1.723	1.712	1.712	1.679
Österr. Staatsangeh.	1.658	1.671	1.666	1.660	1.661	1.671	1.691	1.667	1.657	1.639
Ausländ. Staatsangeh.	37	41	48	31	31	33	32	45	55	40
31016 Hardegg	1.484	1.450	1.438	1.452	1.450	1.442	1.407	1.388	1.390	1.384
Österr. Staatsangeh.	1.413	1.388	1.380	1.383	1.384	1.375	1.343	1.332	1.332	1.336
Ausländ. Staatsangeh.	71	62	58	69	66	67	64	56	58	48
31018 Haugsdorf	1.702	1.701	1.678	1.652	1.663	1.665	1.657	1.643	1.607	1.611
Österr. Staatsangeh.	1.654	1.643	1.614	1.592	1.609	1.607	1.608	1.593	1.558	1.567
Ausländ. Staatsangeh.	48	58	64	60	54	58	49	50	49	44
31019 Heldenberg	1.080	1.090	1.083	1.103	1.115	1.135	1.142	1.154	1.212	1.214
Österr. Staatsangeh.	1.051	1.059	1.059	1.079	1.091	1.108	1.112	1.119	1.171	1.174
Ausländ. Staatsangeh.	29	31	24	24	24	27	30	35	41	40
31021 Hohenwarth-Mühlbach a.M.	1.293	1.275	1.273	1.258	1.267	1.263	1.264	1.290	1.272	1.264
Österr. Staatsangeh.	1.245	1.224	1.231	1.217	1.219	1.208	1.207	1.233	1.215	1.208
Ausländ. Staatsangeh.	48	51	42	41	48	55	57	57	57	56
31022 Hollabrunn	10.744	10.862	10.956	11.072	11.135	11.208	11.281	11.322	11.436	11.598
Österr. Staatsangeh.	10.148	10.211	10.263	10.330	10.369	10.383	10.429	10.465	10.557	10.686
Ausländ. Staatsangeh.	596	651	693	742	766	825	852	857	879	912
31025 Mailberg	567	566	574	588	594	591	600	595	579	581
Österr. Staatsangeh.	563	560	566	578	579	574	583	574	562	563
Ausländ. Staatsangeh.	4	6	8	10	15	17	17	21	17	18
31026 Maissau	1.864	1.851	1.858	1.850	1.862	1.877	1.877	1.895	1.877	1.882
Österr. Staatsangeh.	1.809	1.801	1.818	1.810	1.806	1.823	1.824	1.839	1.824	1.835
Ausländ. Staatsangeh.	55	50	40	40	56	54	53	56	53	47
31028 Nappersdorf-Kammersdorf	1.316	1.316	1.310	1.292	1.291	1.306	1.310	1.298	1.273	1.266
Österr. Staatsangeh.	1.273	1.269	1.265	1.254	1.254	1.275	1.269	1.259	1.235	1.225
Ausländ. Staatsangeh.	43	47	45	38	37	31	41	39	38	41
31033 Pernersdorf	1.016	1.035	1.015	1.012	1.021	1.018	1.043	1.042	1.020	1.025
Österr. Staatsangeh.	1.004	1.027	1.009	1.008	1.017	1.011	1.034	1.027	998	994
Ausländ. Staatsangeh.	12	8	6	4	4	7	9	15	22	31
31035 Pulkau	1.546	1.546	1.548	1.537	1.549	1.555	1.543	1.549	1.540	1.576
Österr. Staatsangeh.	1.523	1.515	1.512	1.500	1.515	1.525	1.508	1.510	1.494	1.529
Ausländ. Staatsangeh.	23	31	36	37	34	30	35	39	46	47
31036 Ravelsbach	1.794	1.749	1.740	1.735	1.739	1.737	1.738	1.712	1.707	1.677
Österr. Staatsangeh.	1.694	1.667	1.671	1.681	1.682	1.673	1.676	1.646	1.636	1.607
Ausländ. Staatsangeh.	100	82	69	54	57	64	62	66	71	70

Tabelle 1: Bevölkerung nach Staatsangehörigkeit und Gebietseinheiten 2002-2011

Table 1: Population by citizenship and territorial units 2002-2011

Gebietseinheit, Staatsangehörigkeit	Bevölkerung am Stichtag									
	1.1.2002	1.1.2003	1.1.2004	1.1.2005	1.1.2006	1.1.2007	1.1.2008	1.1.2009	1.1.2010	1.1.2011
31037 Retz	4.201	4.206	4.182	4.158	4.131	4.170	4.176	4.218	4.209	4.186
Österr. Staatsangeh.	4.094	4.110	4.078	4.054	4.037	4.067	4.064	4.083	4.064	4.056
Ausländ. Staatsangeh.	107	96	104	104	94	103	112	135	145	130
31038 Retzbach	1.043	1.044	1.052	1.066	1.083	1.058	1.065	1.051	1.078	1.066
Österr. Staatsangeh.	1.024	1.016	1.020	1.033	1.047	1.023	1.029	1.014	1.044	1.032
Ausländ. Staatsangeh.	19	28	32	33	36	35	36	37	34	34
31041 Schrottenthal	876	876	873	900	895	868	872	872	865	862
Österr. Staatsangeh.	862	862	855	875	869	846	846	846	845	843
Ausländ. Staatsangeh.	14	14	18	25	26	22	26	26	20	19
31042 Seefeld-Kadolz	986	984	964	974	958	952	970	970	964	952
Österr. Staatsangeh.	943	945	932	942	926	918	935	933	920	901
Ausländ. Staatsangeh.	43	39	32	32	32	34	35	37	44	51
31043 Sitzendorf an der Schmida	2.219	2.227	2.227	2.228	2.228	2.214	2.200	2.185	2.144	2.145
Österr. Staatsangeh.	2.168	2.177	2.164	2.165	2.166	2.157	2.135	2.118	2.092	2.080
Ausländ. Staatsangeh.	51	50	63	63	62	57	65	67	52	65
31051 Wullersdorf	2.428	2.405	2.429	2.392	2.398	2.401	2.392	2.391	2.398	2.362
Österr. Staatsangeh.	2.357	2.351	2.366	2.334	2.336	2.332	2.312	2.320	2.323	2.294
Ausländ. Staatsangeh.	71	54	63	58	62	69	80	71	75	68
31052 Zellerndorf	2.634	2.616	2.624	2.615	2.601	2.604	2.576	2.589	2.581	2.558
Österr. Staatsangeh.	2.588	2.563	2.567	2.561	2.557	2.556	2.528	2.537	2.524	2.497
Ausländ. Staatsangeh.	46	53	57	54	44	48	48	52	57	61
31053 Ziersdorf	3.293	3.329	3.323	3.314	3.328	3.331	3.332	3.282	3.276	3.266
Österr. Staatsangeh.	3.213	3.234	3.213	3.202	3.214	3.221	3.227	3.166	3.156	3.157
Ausländ. Staatsangeh.	80	95	110	112	114	110	105	116	120	109
31101 Altenburg	817	833	821	819	839	840	831	816	799	823
Österr. Staatsangeh.	780	789	785	785	808	807	800	786	771	790
Ausländ. Staatsangeh.	37	44	36	34	31	33	31	30	28	33
31102 Brunn an der Wild	855	848	852	842	848	844	843	843	849	858
Österr. Staatsangeh.	845	838	841	835	839	832	833	831	837	845
Ausländ. Staatsangeh.	10	10	11	7	9	12	10	12	12	13
31103 Burgschleinitz-Kühnring	1.417	1.411	1.420	1.427	1.426	1.398	1.384	1.360	1.362	1.397
Österr. Staatsangeh.	1.391	1.388	1.396	1.400	1.402	1.372	1.352	1.331	1.331	1.372
Ausländ. Staatsangeh.	26	23	24	27	24	26	32	29	31	25
31104 Drosendorf-Zissersdorf	1.291	1.284	1.291	1.292	1.277	1.245	1.269	1.231	1.200	1.194
Österr. Staatsangeh.	1.251	1.242	1.256	1.251	1.244	1.217	1.236	1.200	1.175	1.165
Ausländ. Staatsangeh.	40	42	35	41	33	28	33	31	25	29
31105 Eggenburg	3.631	3.623	3.621	3.577	3.534	3.533	3.553	3.510	3.488	3.502
Österr. Staatsangeh.	3.366	3.364	3.376	3.341	3.326	3.358	3.383	3.347	3.318	3.333
Ausländ. Staatsangeh.	265	259	245	236	208	175	170	163	170	169
31106 Gars am Kamp	3.549	3.548	3.605	3.603	3.578	3.559	3.529	3.522	3.499	3.462
Österr. Staatsangeh.	3.470	3.476	3.517	3.513	3.482	3.463	3.434	3.419	3.393	3.345
Ausländ. Staatsangeh.	79	72	88	90	96	96	95	103	106	117
31107 Geras	1.410	1.414	1.403	1.401	1.395	1.388	1.380	1.369	1.361	1.370
Österr. Staatsangeh.	1.383	1.386	1.373	1.366	1.356	1.346	1.339	1.330	1.326	1.339
Ausländ. Staatsangeh.	27	28	30	35	39	42	41	39	35	31
31109 Horn	6.367	6.380	6.379	6.397	6.377	6.397	6.419	6.450	6.514	6.535
Österr. Staatsangeh.	6.063	6.075	6.070	6.096	6.076	6.124	6.149	6.154	6.204	6.207
Ausländ. Staatsangeh.	304	305	309	301	301	273	270	296	310	328
31110 Irnfritz-Messern	1.412	1.435	1.412	1.398	1.423	1.438	1.424	1.418	1.435	1.440
Österr. Staatsangeh.	1.406	1.419	1.396	1.382	1.400	1.413	1.402	1.393	1.411	1.409
Ausländ. Staatsangeh.	6	16	16	16	23	25	22	25	24	31
31111 Japons	809	792	767	776	784	773	762	766	763	742
Österr. Staatsangeh.	796	779	761	769	776	763	750	753	752	728
Ausländ. Staatsangeh.	13	13	6	7	8	10	12	13	11	14
31113 Langau	745	742	752	737	728	718	709	692	698	686
Österr. Staatsangeh.	727	725	731	721	711	698	690	675	681	670
Ausländ. Staatsangeh.	18	17	21	16	17	20	19	17	17	16
31114 Meiseldorf	979	965	955	956	954	966	961	970	941	929
Österr. Staatsangeh.	968	954	944	945	944	956	952	961	933	921
Ausländ. Staatsangeh.	11	11	11	11	10	10	9	9	8	8
31117 Pernegg	731	736	727	716	701	702	696	692	701	703
Österr. Staatsangeh.	730	735	726	716	701	702	694	689	699	697
Ausländ. Staatsangeh.	1	1	1	-	-	-	2	3	2	6
31119 Röhrenbach	573	590	600	602	589	583	588	589	592	584
Österr. Staatsangeh.	563	587	596	598	584	579	585	584	584	572
Ausländ. Staatsangeh.	10	3	4	4	5	4	3	5	8	12
31120 Röschitz	1.059	1.040	1.031	1.036	1.046	1.052	1.049	1.048	1.040	1.038
Österr. Staatsangeh.	1.045	1.027	1.020	1.020	1.029	1.034	1.027	1.026	1.014	1.012
Ausländ. Staatsangeh.	14	13	11	16	17	18	22	22	26	26

Tabelle 1: Bevölkerung nach Staatsangehörigkeit und Gebietseinheiten 2002-2011

Table 1: Population by citizenship and territorial units 2002-2011

Gebietseinheit, Staatsangehörigkeit	Bevölkerung am Stichtag									
	1.1.2002	1.1.2003	1.1.2004	1.1.2005	1.1.2006	1.1.2007	1.1.2008	1.1.2009	1.1.2010	1.1.2011
31121 Rosenburg-Mold	983	961	976	951	926	902	907	891	853	841
Österr. Staatsangeh.	876	899	901	885	870	850	843	841	801	793
Ausländ. Staatsangeh.	107	62	75	66	56	52	64	50	52	48
31123 St. Bernhard-Frauenhofen	1.283	1.261	1.267	1.268	1.283	1.290	1.257	1.261	1.255	1.263
Österr. Staatsangeh.	1.250	1.230	1.241	1.246	1.263	1.266	1.237	1.238	1.234	1.242
Ausländ. Staatsangeh.	33	31	26	22	20	24	20	23	21	21
31124 Sigmundsherberg	1.802	1.804	1.798	1.792	1.786	1.770	1.735	1.752	1.752	1.687
Österr. Staatsangeh.	1.779	1.781	1.778	1.774	1.766	1.747	1.710	1.722	1.727	1.665
Ausländ. Staatsangeh.	23	23	20	18	20	23	25	30	25	22
31129 Weitersfeld	1.746	1.693	1.670	1.665	1.665	1.664	1.645	1.653	1.667	1.652
Österr. Staatsangeh.	1.693	1.659	1.640	1.635	1.636	1.631	1.604	1.613	1.622	1.605
Ausländ. Staatsangeh.	53	34	30	30	29	33	41	40	45	47
31130 Straning-Grafenberg	785	779	760	767	765	765	757	773	760	766
Österr. Staatsangeh.	773	766	754	761	757	757	751	763	750	756
Ausländ. Staatsangeh.	12	13	6	6	8	8	6	10	10	10
31201 Bisamberg	4.032	4.048	4.078	4.069	4.082	4.149	4.201	4.234	4.364	4.399
Österr. Staatsangeh.	3.774	3.812	3.855	3.857	3.870	3.935	3.977	3.998	4.102	4.118
Ausländ. Staatsangeh.	258	236	223	212	212	214	224	236	262	281
31202 Enzersfeld im Weinviertel	1.425	1.450	1.475	1.479	1.484	1.505	1.532	1.557	1.565	1.593
Österr. Staatsangeh.	1.366	1.399	1.421	1.428	1.433	1.449	1.471	1.493	1.508	1.536
Ausländ. Staatsangeh.	59	51	54	51	51	56	61	64	57	57
31203 Ernstbrunn	3.077	3.083	3.034	3.006	3.010	3.014	3.047	3.078	3.077	3.071
Österr. Staatsangeh.	2.937	2.937	2.905	2.895	2.904	2.904	2.926	2.952	2.942	2.924
Ausländ. Staatsangeh.	140	146	129	111	106	110	121	126	135	147
31204 Großmugl	1.496	1.526	1.531	1.550	1.541	1.535	1.559	1.574	1.590	1.580
Österr. Staatsangeh.	1.474	1.494	1.496	1.512	1.502	1.493	1.509	1.526	1.541	1.529
Ausländ. Staatsangeh.	22	32	35	38	39	42	50	48	49	51
31205 Großrußbach	1.946	1.988	2.001	2.020	2.032	2.062	2.118	2.092	2.097	2.125
Österr. Staatsangeh.	1.887	1.918	1.920	1.943	1.957	1.974	2.014	2.000	1.994	2.020
Ausländ. Staatsangeh.	59	70	81	77	75	88	104	92	103	105
31206 Hagenbrunn	1.577	1.601	1.690	1.747	1.819	1.880	1.939	1.981	1.989	1.968
Österr. Staatsangeh.	1.519	1.525	1.593	1.633	1.684	1.713	1.735	1.777	1.812	1.793
Ausländ. Staatsangeh.	58	76	97	114	135	167	204	204	177	175
31207 Harmannsdorf	3.560	3.543	3.560	3.603	3.673	3.707	3.747	3.811	3.845	3.834
Österr. Staatsangeh.	3.435	3.436	3.452	3.492	3.559	3.598	3.636	3.694	3.725	3.701
Ausländ. Staatsangeh.	125	107	108	111	114	109	111	117	120	133
31208 Hausleiten	2.966	3.024	3.104	3.255	3.347	3.435	3.491	3.550	3.565	3.584
Österr. Staatsangeh.	2.819	2.881	2.975	3.107	3.181	3.275	3.327	3.384	3.406	3.415
Ausländ. Staatsangeh.	147	143	129	148	166	160	164	166	159	169
31213 Korneuburg	11.142	11.229	11.481	11.654	11.691	11.690	11.881	12.142	12.230	12.314
Österr. Staatsangeh.	10.032	10.127	10.219	10.329	10.397	10.502	10.612	10.809	10.928	10.951
Ausländ. Staatsangeh.	1.110	1.102	1.262	1.325	1.294	1.188	1.269	1.333	1.302	1.363
31214 Langenzersdorf	7.307	7.379	7.451	7.540	7.610	7.699	7.772	7.862	7.869	7.948
Österr. Staatsangeh.	6.934	6.996	7.067	7.152	7.214	7.273	7.315	7.381	7.384	7.422
Ausländ. Staatsangeh.	373	383	384	388	396	426	457	481	485	526
31215 Leitzersdorf	1.104	1.117	1.140	1.158	1.196	1.228	1.246	1.245	1.259	1.280
Österr. Staatsangeh.	1.058	1.074	1.109	1.125	1.148	1.174	1.182	1.186	1.187	1.196
Ausländ. Staatsangeh.	46	43	31	33	48	54	64	59	72	84
31216 Leobendorf	4.301	4.365	4.454	4.533	4.638	4.690	4.714	4.714	4.721	4.732
Österr. Staatsangeh.	4.047	4.110	4.205	4.290	4.379	4.416	4.435	4.410	4.429	4.442
Ausländ. Staatsangeh.	254	255	249	243	259	274	279	304	292	290
31224 Rußbach	1.303	1.310	1.304	1.348	1.383	1.369	1.383	1.391	1.389	1.365
Österr. Staatsangeh.	1.272	1.281	1.278	1.317	1.354	1.334	1.344	1.356	1.354	1.327
Ausländ. Staatsangeh.	31	29	26	31	29	35	39	35	35	38
31226 Sierndorf	3.180	3.236	3.285	3.342	3.385	3.446	3.504	3.587	3.595	3.632
Österr. Staatsangeh.	3.089	3.141	3.196	3.255	3.282	3.338	3.382	3.458	3.472	3.518
Ausländ. Staatsangeh.	91	95	89	87	103	108	122	129	123	114
31227 Spillern	1.737	1.746	1.837	1.886	1.906	1.905	1.935	1.980	1.995	2.089
Österr. Staatsangeh.	1.628	1.642	1.706	1.752	1.767	1.772	1.799	1.845	1.857	1.928
Ausländ. Staatsangeh.	109	104	131	134	139	133	136	135	138	161
31228 Stetteldorf am Wagram	1.011	1.001	992	996	1.010	1.006	1.011	1.008	1.034	1.013
Österr. Staatsangeh.	990	982	978	978	995	988	990	982	1.000	979
Ausländ. Staatsangeh.	21	19	14	18	15	18	21	26	34	34
31229 Stetten	1.055	1.066	1.139	1.181	1.177	1.201	1.223	1.239	1.251	1.257
Österr. Staatsangeh.	1.025	1.036	1.108	1.150	1.145	1.168	1.189	1.200	1.210	1.220
Ausländ. Staatsangeh.	30	30	31	31	32	33	34	39	41	37
31230 Stockerau	14.444	14.472	14.642	14.773	14.931	15.148	15.273	15.392	15.412	15.513
Österr. Staatsangeh.	13.263	13.322	13.446	13.492	13.631	13.829	13.912	13.961	13.941	14.038
Ausländ. Staatsangeh.	1.181	1.150	1.196	1.281	1.300	1.319	1.361	1.431	1.471	1.475

Tabelle 1: Bevölkerung nach Staatsangehörigkeit und Gebietseinheiten 2002-2011

Table 1: Population by citizenship and territorial units 2002-2011

Gebietseinheit, Staatsangehörigkeit	Bevölkerung am Stichtag									
	1.1.2002	1.1.2003	1.1.2004	1.1.2005	1.1.2006	1.1.2007	1.1.2008	1.1.2009	1.1.2010	1.1.2011
31234 Niederhollabrunn	1.472	1.477	1.489	1.521	1.592	1.615	1.625	1.640	1.603	1.601
Österr. Staatsangeh.	1.418	1.414	1.431	1.459	1.528	1.554	1.557	1.574	1.538	1.537
Ausländ. Staatsangeh.	54	63	58	62	64	61	68	66	65	64
31301 Aggsbach	705	686	680	670	678	679	672	681	688	691
Österr. Staatsangeh.	694	679	674	663	668	666	659	664	668	668
Ausländ. Staatsangeh.	11	7	6	7	10	13	13	17	20	23
31302 Albrechtsberg a.d. Gr.Krems	1.103	1.083	1.076	1.066	1.084	1.087	1.088	1.082	1.057	1.054
Österr. Staatsangeh.	1.098	1.080	1.072	1.061	1.076	1.079	1.080	1.073	1.049	1.045
Ausländ. Staatsangeh.	5	3	4	5	8	8	8	9	8	9
31303 Bergern i. Dunkelsteinerw.	1.265	1.256	1.242	1.237	1.215	1.217	1.219	1.243	1.269	1.267
Österr. Staatsangeh.	1.236	1.231	1.216	1.208	1.186	1.188	1.191	1.208	1.232	1.233
Ausländ. Staatsangeh.	29	25	26	29	29	29	28	35	37	34
31304 Dürnstein	940	940	929	904	910	907	876	880	881	873
Österr. Staatsangeh.	917	922	909	890	893	890	864	866	863	847
Ausländ. Staatsangeh.	23	18	20	14	17	17	12	14	18	26
31308 Grafenegg	2.849	2.885	2.893	2.919	2.922	2.913	2.928	2.972	2.978	2.987
Österr. Staatsangeh.	2.715	2.752	2.746	2.777	2.779	2.778	2.806	2.838	2.841	2.857
Ausländ. Staatsangeh.	134	133	147	142	143	135	122	134	137	130
31309 Furth bei Göttweig	2.687	2.703	2.738	2.731	2.738	2.747	2.764	2.767	2.807	2.802
Österr. Staatsangeh.	2.559	2.588	2.612	2.619	2.614	2.627	2.633	2.644	2.678	2.672
Ausländ. Staatsangeh.	128	115	126	112	124	120	131	123	129	130
31310 Gedersdorf	2.075	2.107	2.097	2.105	2.099	2.111	2.156	2.169	2.183	2.175
Österr. Staatsangeh.	2.006	2.011	2.013	2.027	2.021	2.025	2.040	2.057	2.063	2.048
Ausländ. Staatsangeh.	69	96	84	78	78	86	116	112	120	127
31311 Gföhl	3.764	3.769	3.780	3.777	3.734	3.761	3.737	3.758	3.736	3.721
Österr. Staatsangeh.	3.718	3.722	3.726	3.719	3.669	3.682	3.655	3.683	3.663	3.653
Ausländ. Staatsangeh.	46	47	54	58	65	79	82	75	73	68
31315 Hadersdorf-Kammern	1.970	1.954	1.937	1.954	1.938	1.948	1.964	1.960	1.970	2.005
Österr. Staatsangeh.	1.868	1.855	1.818	1.820	1.810	1.832	1.854	1.836	1.852	1.867
Ausländ. Staatsangeh.	102	99	119	134	128	116	110	124	118	138
31319 Jaidhof	1.108	1.108	1.106	1.137	1.140	1.116	1.158	1.168	1.155	1.162
Österr. Staatsangeh.	1.094	1.086	1.086	1.117	1.106	1.102	1.138	1.153	1.137	1.141
Ausländ. Staatsangeh.	14	22	20	20	34	14	20	15	18	21
31321 Krumau am Kamp	794	790	791	793	785	770	778	772	775	764
Österr. Staatsangeh.	763	770	769	770	764	751	759	753	754	743
Ausländ. Staatsangeh.	31	20	22	23	21	19	19	19	21	21
31322 Langenlois	6.868	6.896	6.941	7.044	7.107	7.178	7.185	7.234	7.263	7.283
Österr. Staatsangeh.	6.626	6.648	6.678	6.764	6.834	6.887	6.903	6.953	6.976	6.986
Ausländ. Staatsangeh.	242	248	263	280	273	291	282	281	287	297
31323 Lengdenfeld	1.365	1.371	1.419	1.419	1.421	1.429	1.448	1.433	1.446	1.449
Österr. Staatsangeh.	1.344	1.349	1.380	1.385	1.382	1.391	1.400	1.393	1.407	1.408
Ausländ. Staatsangeh.	21	22	39	34	39	38	48	40	39	41
31324 Lichtenau im Waldviertel	2.064	2.071	2.067	2.050	2.031	2.037	2.065	2.058	2.042	2.037
Österr. Staatsangeh.	2.048	2.055	2.049	2.036	2.015	2.012	2.034	2.021	2.011	2.001
Ausländ. Staatsangeh.	16	16	18	14	16	25	31	37	31	36
31326 Maria Laach am Jauerling	962	956	950	946	943	941	944	946	938	936
Österr. Staatsangeh.	944	938	931	930	928	929	931	932	924	919
Ausländ. Staatsangeh.	18	18	19	16	15	12	13	14	14	17
31327 Mautern an der Donau	3.079	3.132	3.219	3.288	3.323	3.391	3.407	3.389	3.465	3.477
Österr. Staatsangeh.	2.987	3.039	3.130	3.154	3.205	3.259	3.260	3.253	3.305	3.298
Ausländ. Staatsangeh.	92	93	89	134	118	132	147	136	160	179
31330 Mühldorf	1.426	1.426	1.437	1.438	1.419	1.425	1.399	1.396	1.397	1.389
Österr. Staatsangeh.	1.405	1.411	1.422	1.422	1.395	1.392	1.366	1.355	1.360	1.354
Ausländ. Staatsangeh.	21	15	15	16	24	33	33	41	37	35
31333 Paudorf	2.392	2.382	2.358	2.350	2.365	2.440	2.436	2.488	2.483	2.448
Österr. Staatsangeh.	2.309	2.295	2.300	2.304	2.318	2.371	2.364	2.408	2.411	2.375
Ausländ. Staatsangeh.	83	87	58	46	47	69	72	80	72	73
31336 Rastendorf	1.362	1.365	1.346	1.369	1.371	1.380	1.395	1.422	1.435	1.412
Österr. Staatsangeh.	1.348	1.344	1.328	1.350	1.352	1.364	1.380	1.399	1.407	1.387
Ausländ. Staatsangeh.	14	21	18	19	19	16	15	23	28	25
31337 Rohrendorf bei Krems	1.697	1.714	1.707	1.735	1.761	1.775	1.819	1.876	1.886	1.931
Österr. Staatsangeh.	1.633	1.639	1.626	1.657	1.682	1.691	1.740	1.790	1.807	1.843
Ausländ. Staatsangeh.	64	75	81	78	79	84	79	86	79	88
31338 Rossatz-Arnsdorf	1.209	1.187	1.172	1.166	1.167	1.149	1.129	1.131	1.118	1.120
Österr. Staatsangeh.	1.131	1.129	1.116	1.111	1.121	1.096	1.077	1.074	1.065	1.064
Ausländ. Staatsangeh.	78	58	56	55	46	53	52	57	53	56
31340 St. Leonhard am Hornerwald	1.231	1.228	1.220	1.211	1.187	1.193	1.192	1.187	1.158	1.158
Österr. Staatsangeh.	1.222	1.220	1.213	1.200	1.177	1.181	1.174	1.166	1.136	1.136
Ausländ. Staatsangeh.	9	8	7	11	10	12	18	21	22	22

Tabelle 1: Bevölkerung nach Staatsangehörigkeit und Gebietseinheiten 2002-2011

Table 1: Population by citizenship and territorial units 2002-2011

Gebietseinheit, Staatsangehörigkeit	Bevölkerung am Stichtag									
	1.1.2002	1.1.2003	1.1.2004	1.1.2005	1.1.2006	1.1.2007	1.1.2008	1.1.2009	1.1.2010	1.1.2011
31343 Senftenberg	1.969	1.957	1.934	1.928	1.912	1.904	1.931	1.948	1.953	1.908
Österr. Staatsangeh.	1.901	1.886	1.868	1.858	1.856	1.856	1.873	1.892	1.899	1.849
Ausländ. Staatsangeh.	68	71	66	70	56	48	58	56	54	59
31344 Spitz	1.765	1.732	1.704	1.709	1.710	1.690	1.688	1.703	1.677	1.662
Österr. Staatsangeh.	1.733	1.706	1.678	1.669	1.658	1.640	1.636	1.643	1.621	1.607
Ausländ. Staatsangeh.	32	26	26	40	52	50	52	60	56	55
31346 Straß im Straßertale	1.453	1.445	1.479	1.501	1.522	1.520	1.553	1.544	1.561	1.566
Österr. Staatsangeh.	1.392	1.381	1.398	1.420	1.438	1.445	1.480	1.471	1.482	1.481
Ausländ. Staatsangeh.	61	64	81	81	84	75	73	73	79	85
31347 Stratzing	800	817	812	804	808	813	808	809	813	808
Österr. Staatsangeh.	797	814	808	797	796	806	801	797	797	795
Ausländ. Staatsangeh.	3	3	4	7	12	7	7	12	16	13
31350 Weinzierl am Walde	1.337	1.334	1.320	1.306	1.296	1.300	1.300	1.281	1.275	1.286
Österr. Staatsangeh.	1.333	1.329	1.313	1.299	1.289	1.294	1.292	1.275	1.267	1.279
Ausländ. Staatsangeh.	4	5	7	7	7	6	8	6	8	7
31351 Weißenkirchen i. d. Wachau	1.467	1.454	1.449	1.451	1.428	1.402	1.434	1.439	1.439	1.448
Österr. Staatsangeh.	1.438	1.420	1.420	1.422	1.396	1.373	1.396	1.397	1.397	1.401
Ausländ. Staatsangeh.	29	34	29	29	32	29	38	42	42	47
31355 Schönberg am Kamp	1.796	1.791	1.791	1.785	1.785	1.803	1.841	1.845	1.878	1.889
Österr. Staatsangeh.	1.749	1.747	1.748	1.742	1.736	1.749	1.772	1.789	1.812	1.818
Ausländ. Staatsangeh.	47	44	43	43	49	54	69	56	66	71
31356 Droß	789	795	817	824	854	869	863	882	878	914
Österr. Staatsangeh.	759	776	797	809	839	848	843	861	852	886
Ausländ. Staatsangeh.	30	19	20	15	15	21	20	21	26	28
31401 Annaberg	678	676	671	649	652	622	595	598	572	568
Österr. Staatsangeh.	635	618	607	589	587	564	543	532	527	520
Ausländ. Staatsangeh.	43	58	64	60	65	58	52	66	45	48
31402 Eschenau	1.194	1.228	1.243	1.271	1.294	1.330	1.348	1.377	1.374	1.370
Österr. Staatsangeh.	1.142	1.178	1.183	1.192	1.215	1.250	1.260	1.299	1.294	1.274
Ausländ. Staatsangeh.	52	50	60	79	79	80	88	78	80	96
31403 Hainfeld	3.688	3.734	3.833	3.798	3.856	3.781	3.755	3.731	3.687	3.715
Österr. Staatsangeh.	3.484	3.468	3.501	3.463	3.506	3.487	3.461	3.446	3.447	3.452
Ausländ. Staatsangeh.	204	266	332	335	350	294	294	285	240	263
31404 Hohenberg	1.631	1.598	1.580	1.570	1.585	1.571	1.578	1.559	1.548	1.546
Österr. Staatsangeh.	1.519	1.485	1.491	1.481	1.499	1.486	1.487	1.479	1.469	1.461
Ausländ. Staatsangeh.	112	113	89	89	86	85	91	80	79	85
31405 Kaumberg	1.021	1.006	1.021	1.023	1.004	1.004	1.000	986	1.003	995
Österr. Staatsangeh.	993	981	994	995	971	971	961	945	963	950
Ausländ. Staatsangeh.	28	25	27	28	33	33	39	41	40	45
31406 Kleinzell	817	826	835	860	862	877	878	863	847	846
Österr. Staatsangeh.	805	815	824	838	830	835	839	825	823	812
Ausländ. Staatsangeh.	12	11	11	22	32	42	39	38	24	34
31407 Lilienfeld	3.034	3.003	3.003	3.059	2.997	2.985	3.008	2.937	2.904	2.832
Österr. Staatsangeh.	2.713	2.672	2.684	2.698	2.655	2.626	2.635	2.565	2.539	2.467
Ausländ. Staatsangeh.	321	331	319	361	342	359	373	372	365	365
31408 Mitterbach am Erlaufsee	622	617	609	605	592	596	585	592	582	568
Österr. Staatsangeh.	586	577	573	565	554	558	549	543	531	520
Ausländ. Staatsangeh.	36	40	36	40	38	38	36	49	51	48
31409 Ramsau	901	910	875	907	821	854	843	862	873	846
Österr. Staatsangeh.	778	772	753	760	734	754	769	772	775	771
Ausländ. Staatsangeh.	123	138	122	147	87	100	74	90	98	75
31410 Rohrbach an der Gölßen	1.522	1.520	1.536	1.561	1.571	1.592	1.650	1.669	1.680	1.699
Österr. Staatsangeh.	1.469	1.471	1.490	1.515	1.521	1.534	1.590	1.595	1.610	1.627
Ausländ. Staatsangeh.	53	49	46	46	50	58	60	74	70	72
31411 St. Aegyd am Neuwalde	2.313	2.325	2.283	2.238	2.215	2.170	2.159	2.157	2.103	2.068
Österr. Staatsangeh.	2.232	2.235	2.208	2.180	2.143	2.106	2.095	2.079	2.027	2.002
Ausländ. Staatsangeh.	81	90	75	58	72	64	64	78	76	66
31412 St. Veit an der Gölßen	3.849	3.863	3.864	3.928	3.903	3.911	3.905	3.934	3.962	3.962
Österr. Staatsangeh.	3.725	3.750	3.741	3.762	3.752	3.756	3.749	3.784	3.797	3.791
Ausländ. Staatsangeh.	124	113	123	166	151	155	156	150	165	171
31413 Traisen	3.637	3.683	3.694	3.704	3.713	3.688	3.658	3.669	3.633	3.606
Österr. Staatsangeh.	3.203	3.183	3.195	3.154	3.203	3.206	3.185	3.185	3.172	3.152
Ausländ. Staatsangeh.	434	500	499	550	510	482	473	484	461	454
31414 Türnitz	2.056	2.042	2.022	1.994	2.015	1.996	1.987	1.970	1.962	1.934
Österr. Staatsangeh.	1.970	1.953	1.951	1.936	1.955	1.960	1.950	1.922	1.913	1.882
Ausländ. Staatsangeh.	86	89	71	58	60	36	37	48	49	52
31502 Artstetten-Pöbring	1.177	1.168	1.143	1.143	1.175	1.168	1.158	1.155	1.171	1.164
Österr. Staatsangeh.	1.149	1.141	1.116	1.126	1.159	1.154	1.145	1.131	1.140	1.137
Ausländ. Staatsangeh.	28	27	27	17	16	14	13	24	31	27

Tabelle 1: Bevölkerung nach Staatsangehörigkeit und Gebietseinheiten 2002-2011

Table 1: Population by citizenship and territorial units 2002-2011

Gebietseinheit, Staatsangehörigkeit	Bevölkerung am Stichtag									
	1.1.2002	1.1.2003	1.1.2004	1.1.2005	1.1.2006	1.1.2007	1.1.2008	1.1.2009	1.1.2010	1.1.2011
31503 Bergland	1.749	1.745	1.749	1.770	1.800	1.823	1.828	1.822	1.825	1.848
Österr. Staatsangeh.	1.718	1.714	1.719	1.731	1.749	1.775	1.787	1.783	1.780	1.801
Ausländ. Staatsangeh.	31	31	30	39	51	48	41	39	45	47
31504 Bischofstetten	1.190	1.201	1.191	1.166	1.153	1.164	1.171	1.179	1.176	1.174
Österr. Staatsangeh.	1.133	1.136	1.127	1.109	1.099	1.116	1.123	1.127	1.123	1.126
Ausländ. Staatsangeh.	57	65	64	57	54	48	48	52	53	48
31505 Blindenmarkt	2.391	2.389	2.436	2.409	2.437	2.455	2.499	2.522	2.559	2.547
Österr. Staatsangeh.	2.177	2.164	2.202	2.197	2.206	2.242	2.276	2.296	2.327	2.310
Ausländ. Staatsangeh.	214	225	234	212	231	213	223	226	232	237
31506 Dorfstetten	634	629	631	626	621	615	618	629	614	606
Österr. Staatsangeh.	634	628	629	620	614	608	608	618	606	597
Ausländ. Staatsangeh.	-	1	2	6	7	7	10	11	8	9
31507 Dunkelsteinerwald	2.299	2.294	2.305	2.305	2.323	2.362	2.368	2.379	2.363	2.358
Österr. Staatsangeh.	2.265	2.261	2.269	2.262	2.282	2.321	2.327	2.325	2.304	2.295
Ausländ. Staatsangeh.	34	33	36	43	41	41	41	54	59	63
31508 Erlauf	1.131	1.111	1.135	1.128	1.116	1.135	1.135	1.114	1.124	1.117
Österr. Staatsangeh.	1.074	1.056	1.080	1.081	1.073	1.079	1.083	1.063	1.061	1.057
Ausländ. Staatsangeh.	57	55	55	47	43	56	52	51	63	60
31509 Golling an der Erlauf	1.681	1.634	1.602	1.617	1.552	1.521	1.548	1.545	1.534	1.525
Österr. Staatsangeh.	1.515	1.484	1.457	1.483	1.458	1.443	1.461	1.452	1.453	1.436
Ausländ. Staatsangeh.	166	150	145	134	94	78	87	93	81	89
31511 Hofamt Priel	1.663	1.667	1.650	1.651	1.645	1.647	1.653	1.667	1.658	1.694
Österr. Staatsangeh.	1.634	1.637	1.622	1.622	1.613	1.616	1.621	1.624	1.624	1.659
Ausländ. Staatsangeh.	29	30	28	29	32	31	32	43	34	35
31513 Hürm	1.710	1.715	1.708	1.714	1.692	1.665	1.685	1.724	1.722	1.722
Österr. Staatsangeh.	1.685	1.691	1.684	1.685	1.665	1.646	1.661	1.696	1.697	1.694
Ausländ. Staatsangeh.	25	24	24	29	27	19	24	28	25	28
31514 Kilb	2.559	2.558	2.535	2.524	2.525	2.529	2.549	2.554	2.518	2.559
Österr. Staatsangeh.	2.488	2.499	2.486	2.478	2.484	2.483	2.481	2.490	2.458	2.484
Ausländ. Staatsangeh.	71	59	49	46	41	46	68	64	60	75
31515 Kirnberg an der Mank	994	982	983	994	1.001	998	992	996	990	1.002
Österr. Staatsangeh.	979	964	975	987	996	992	988	992	986	993
Ausländ. Staatsangeh.	15	18	8	7	5	6	4	4	4	9
31516 Klein-Pöchlarn	988	982	971	994	963	976	966	992	989	998
Österr. Staatsangeh.	935	940	934	940	938	936	930	946	943	955
Ausländ. Staatsangeh.	53	42	37	54	25	40	36	46	46	43
31517 Krummnußbaum	1.355	1.335	1.373	1.398	1.433	1.443	1.451	1.451	1.452	1.456
Österr. Staatsangeh.	1.285	1.269	1.306	1.334	1.361	1.353	1.378	1.376	1.378	1.387
Ausländ. Staatsangeh.	70	66	67	64	72	90	73	75	74	69
31519 Leiben	1.283	1.311	1.336	1.344	1.355	1.356	1.356	1.347	1.339	1.357
Österr. Staatsangeh.	1.261	1.288	1.311	1.304	1.312	1.310	1.307	1.294	1.277	1.289
Ausländ. Staatsangeh.	22	23	25	40	43	46	49	53	62	68
31520 Loosdorf	3.510	3.487	3.547	3.608	3.618	3.615	3.607	3.677	3.703	3.760
Österr. Staatsangeh.	3.361	3.345	3.426	3.491	3.494	3.490	3.487	3.540	3.570	3.618
Ausländ. Staatsangeh.	149	142	121	117	124	125	120	137	133	142
31521 Mank	2.928	2.931	2.938	2.951	2.953	2.998	3.037	3.041	3.056	3.047
Österr. Staatsangeh.	2.848	2.857	2.851	2.872	2.870	2.902	2.922	2.922	2.941	2.938
Ausländ. Staatsangeh.	80	74	87	79	83	96	115	119	115	109
31522 Marbach an der Donau	1.685	1.693	1.659	1.674	1.658	1.641	1.624	1.632	1.654	1.657
Österr. Staatsangeh.	1.588	1.615	1.598	1.609	1.591	1.573	1.552	1.553	1.580	1.589
Ausländ. Staatsangeh.	97	78	61	65	67	68	72	79	74	68
31523 Maria Taferl	871	874	853	860	850	854	842	848	839	848
Österr. Staatsangeh.	851	843	844	848	838	838	830	840	827	836
Ausländ. Staatsangeh.	20	31	9	12	12	16	12	8	12	12
31524 Melk	5.314	5.266	5.260	5.246	5.227	5.235	5.252	5.249	5.281	5.233
Österr. Staatsangeh.	4.905	4.900	4.917	4.930	4.893	4.894	4.881	4.847	4.866	4.833
Ausländ. Staatsangeh.	409	366	343	316	334	341	371	402	415	400
31525 Münichreith-Laimbach	1.698	1.699	1.696	1.716	1.726	1.730	1.735	1.719	1.701	1.669
Österr. Staatsangeh.	1.636	1.633	1.636	1.669	1.674	1.681	1.682	1.670	1.660	1.637
Ausländ. Staatsangeh.	62	66	60	47	52	49	53	49	41	32
31527 Neumarkt an der Ybbs	1.816	1.842	1.845	1.817	1.788	1.826	1.825	1.791	1.813	1.769
Österr. Staatsangeh.	1.716	1.744	1.730	1.710	1.693	1.720	1.715	1.689	1.716	1.685
Ausländ. Staatsangeh.	100	98	115	107	95	106	110	102	97	84
31528 Nöchling	1.022	1.020	1.015	1.007	1.000	996	1.019	1.035	1.031	1.039
Österr. Staatsangeh.	1.013	1.010	1.011	1.000	994	990	1.011	1.025	1.021	1.029
Ausländ. Staatsangeh.	9	10	4	7	6	6	8	10	10	10
31530 Persenbeug-Gottsdorf	2.109	2.151	2.187	2.212	2.210	2.239	2.240	2.273	2.301	2.312
Österr. Staatsangeh.	2.054	2.099	2.128	2.154	2.149	2.175	2.170	2.192	2.229	2.244
Ausländ. Staatsangeh.	55	52	59	58	61	64	70	81	72	68

Tabelle 1: Bevölkerung nach Staatsangehörigkeit und Gebietseinheiten 2002-2011

Table 1: Population by citizenship and territorial units 2002-2011

Gebietseinheit, Staatsangehörigkeit	Bevölkerung am Stichtag									
	1.1.2002	1.1.2003	1.1.2004	1.1.2005	1.1.2006	1.1.2007	1.1.2008	1.1.2009	1.1.2010	1.1.2011
31531 Petzenkirchen	1.305	1.314	1.301	1.295	1.332	1.320	1.337	1.312	1.336	1.315
Österr. Staatsangeh.	1.248	1.250	1.246	1.240	1.268	1.261	1.276	1.253	1.282	1.256
Ausländ. Staatsangeh.	57	64	55	55	64	59	61	59	54	59
31533 Pöchlarn	3.460	3.522	3.588	3.676	3.754	3.875	3.918	3.930	3.915	3.935
Österr. Staatsangeh.	3.254	3.297	3.358	3.424	3.484	3.594	3.602	3.610	3.581	3.602
Ausländ. Staatsangeh.	206	225	230	252	270	281	316	320	334	333
31534 Pöggstall	2.598	2.567	2.557	2.556	2.528	2.498	2.529	2.517	2.501	2.504
Österr. Staatsangeh.	2.532	2.508	2.497	2.488	2.458	2.426	2.447	2.443	2.431	2.433
Ausländ. Staatsangeh.	66	59	60	68	70	72	82	74	70	71
31535 Raxendorf	1.102	1.096	1.087	1.073	1.069	1.090	1.069	1.073	1.073	1.058
Österr. Staatsangeh.	1.094	1.087	1.082	1.066	1.063	1.083	1.064	1.067	1.067	1.048
Ausländ. Staatsangeh.	8	9	5	7	6	7	5	6	6	10
31537 Ruprechtshofen	2.227	2.222	2.229	2.234	2.244	2.250	2.283	2.324	2.292	2.279
Österr. Staatsangeh.	2.193	2.180	2.198	2.198	2.195	2.192	2.215	2.234	2.219	2.210
Ausländ. Staatsangeh.	34	42	31	36	49	58	68	90	73	69
31539 St. Leonhard am Forst	3.026	3.022	2.982	2.993	3.000	2.997	2.983	3.016	3.033	3.034
Österr. Staatsangeh.	2.999	2.988	2.950	2.948	2.963	2.954	2.930	2.957	2.978	2.996
Ausländ. Staatsangeh.	27	34	32	45	37	43	53	59	55	38
31540 St. Martin-Karlsbach	1.703	1.680	1.681	1.668	1.677	1.650	1.669	1.670	1.642	1.665
Österr. Staatsangeh.	1.671	1.655	1.657	1.644	1.656	1.625	1.636	1.628	1.618	1.636
Ausländ. Staatsangeh.	32	25	24	24	21	25	33	42	24	29
31541 St. Oswald	1.128	1.135	1.133	1.124	1.129	1.125	1.131	1.122	1.123	1.118
Österr. Staatsangeh.	1.116	1.123	1.123	1.114	1.115	1.111	1.113	1.108	1.113	1.107
Ausländ. Staatsangeh.	12	12	10	10	14	14	18	14	10	11
31542 Schönbühel-Aggsbach	1.030	1.019	1.022	1.029	1.039	1.045	1.046	1.020	1.015	1.015
Österr. Staatsangeh.	1.008	1.000	1.004	1.011	1.016	1.021	1.013	990	983	985
Ausländ. Staatsangeh.	22	19	18	18	23	24	33	30	32	30
31543 Schollach	899	900	896	921	939	945	929	920	925	914
Österr. Staatsangeh.	896	898	895	915	931	933	915	904	907	895
Ausländ. Staatsangeh.	3	2	1	6	8	12	14	16	18	19
31546 Weiten	1.155	1.143	1.168	1.147	1.136	1.126	1.144	1.144	1.126	1.136
Österr. Staatsangeh.	1.118	1.103	1.126	1.118	1.116	1.102	1.121	1.118	1.100	1.106
Ausländ. Staatsangeh.	37	40	42	29	20	24	23	26	26	30
31549 Ybbs an der Donau	5.756	5.708	5.714	5.752	5.787	5.738	5.698	5.744	5.683	5.647
Österr. Staatsangeh.	5.306	5.223	5.220	5.264	5.274	5.247	5.205	5.188	5.141	5.083
Ausländ. Staatsangeh.	450	485	494	488	513	491	493	556	542	564
31550 Zelking-Matzleinsdorf	1.234	1.222	1.233	1.221	1.234	1.225	1.249	1.257	1.252	1.243
Österr. Staatsangeh.	1.213	1.202	1.207	1.199	1.208	1.201	1.225	1.234	1.227	1.218
Ausländ. Staatsangeh.	21	20	26	22	26	24	24	23	25	25
31551 Texingtal	1.556	1.562	1.582	1.586	1.621	1.620	1.581	1.596	1.600	1.591
Österr. Staatsangeh.	1.522	1.509	1.538	1.532	1.526	1.532	1.526	1.530	1.545	1.547
Ausländ. Staatsangeh.	34	53	44	54	95	88	55	66	55	44
31552 Yspertal	1.887	1.866	1.854	1.849	1.858	1.880	1.864	1.862	1.836	1.834
Österr. Staatsangeh.	1.872	1.852	1.835	1.834	1.848	1.866	1.850	1.849	1.818	1.818
Ausländ. Staatsangeh.	15	14	19	15	10	14	14	13	18	16
31553 Emmersdorf an der Donau	1.718	1.715	1.700	1.737	1.753	1.754	1.724	1.725	1.733	1.714
Österr. Staatsangeh.	1.658	1.654	1.651	1.681	1.691	1.695	1.666	1.652	1.651	1.645
Ausländ. Staatsangeh.	60	61	49	56	62	59	58	73	82	69
31601 Altlichtenwarth	775	769	766	762	773	782	774	758	736	733
Österr. Staatsangeh.	757	758	754	749	761	763	748	733	699	696
Ausländ. Staatsangeh.	18	11	12	13	12	19	26	25	37	37
31603 Asparn an der Zaya	1.798	1.823	1.805	1.794	1.773	1.740	1.764	1.771	1.784	1.769
Österr. Staatsangeh.	1.687	1.714	1.711	1.708	1.696	1.667	1.690	1.701	1.712	1.701
Ausländ. Staatsangeh.	111	109	94	86	77	73	74	70	72	68
31604 Bernhardsthal	1.668	1.671	1.657	1.657	1.648	1.634	1.642	1.639	1.635	1.621
Österr. Staatsangeh.	1.627	1.633	1.619	1.620	1.610	1.596	1.601	1.576	1.574	1.560
Ausländ. Staatsangeh.	41	38	38	37	38	38	41	63	61	61
31605 Bockfließ	1.271	1.302	1.346	1.346	1.360	1.357	1.356	1.375	1.360	1.349
Österr. Staatsangeh.	1.195	1.204	1.255	1.253	1.258	1.266	1.271	1.285	1.269	1.260
Ausländ. Staatsangeh.	76	98	91	93	102	91	85	90	91	89
31606 Drasenhofen	1.136	1.130	1.137	1.137	1.137	1.132	1.126	1.148	1.154	1.158
Österr. Staatsangeh.	1.009	1.013	1.004	1.013	1.017	1.009	1.010	1.018	1.025	1.035
Ausländ. Staatsangeh.	127	117	133	124	120	123	116	130	129	123
31608 Falkenstein	467	455	462	463	469	465	470	467	466	463
Österr. Staatsangeh.	464	452	458	460	463	457	460	454	448	442
Ausländ. Staatsangeh.	3	3	4	3	6	8	10	13	18	21
31609 Fallbach	855	839	837	846	834	833	824	841	853	846
Österr. Staatsangeh.	842	826	826	835	825	820	811	822	823	821
Ausländ. Staatsangeh.	13	13	11	11	9	13	13	19	30	25

Tabelle 1: Bevölkerung nach Staatsangehörigkeit und Gebietseinheiten 2002-2011

Table 1: Population by citizenship and territorial units 2002-2011

Gebietseinheit, Staatsangehörigkeit	Bevölkerung am Stichtag									
	1.1.2002	1.1.2003	1.1.2004	1.1.2005	1.1.2006	1.1.2007	1.1.2008	1.1.2009	1.1.2010	1.1.2011
31611 Gaubitsch	938	938	927	920	909	905	908	902	906	891
Österr. Staatsangeh.	915	910	903	901	894	892	896	891	895	880
Ausländ. Staatsangeh.	23	28	24	19	15	13	12	11	11	11
31612 Gaweinstal	3.539	3.545	3.577	3.634	3.673	3.669	3.704	3.740	3.747	3.710
Österr. Staatsangeh.	3.294	3.305	3.314	3.356	3.394	3.411	3.436	3.459	3.476	3.465
Ausländ. Staatsangeh.	245	240	263	278	279	258	268	281	271	245
31613 Gnadendorf	1.184	1.175	1.176	1.189	1.176	1.177	1.173	1.167	1.173	1.145
Österr. Staatsangeh.	1.159	1.151	1.156	1.165	1.151	1.150	1.145	1.139	1.147	1.121
Ausländ. Staatsangeh.	25	24	20	24	25	27	28	28	26	24
31614 Großebersdorf	2.138	2.173	2.192	2.212	2.216	2.237	2.276	2.271	2.266	2.237
Österr. Staatsangeh.	2.015	2.033	2.051	2.070	2.070	2.082	2.106	2.119	2.130	2.105
Ausländ. Staatsangeh.	123	140	141	142	146	155	170	152	136	132
31615 Großengersdorf	1.418	1.423	1.430	1.446	1.433	1.435	1.449	1.464	1.475	1.473
Österr. Staatsangeh.	1.330	1.335	1.358	1.373	1.357	1.350	1.352	1.367	1.363	1.357
Ausländ. Staatsangeh.	88	88	72	73	76	85	97	97	112	116
31616 Großharras	1.199	1.181	1.181	1.178	1.172	1.177	1.177	1.170	1.146	1.131
Österr. Staatsangeh.	1.188	1.170	1.168	1.167	1.153	1.157	1.154	1.145	1.123	1.109
Ausländ. Staatsangeh.	11	11	13	11	19	20	23	25	23	22
31617 Großkrut	1.642	1.635	1.605	1.623	1.610	1.603	1.585	1.566	1.566	1.560
Österr. Staatsangeh.	1.610	1.598	1.575	1.598	1.583	1.576	1.561	1.542	1.540	1.530
Ausländ. Staatsangeh.	32	37	30	25	27	27	24	24	26	30
31620 Hausbrunn	856	856	848	854	859	855	848	856	833	815
Österr. Staatsangeh.	842	840	829	839	842	836	827	823	804	785
Ausländ. Staatsangeh.	14	16	19	15	17	19	21	33	29	30
31621 Herrnbauergarten	983	973	965	991	982	963	960	966	953	965
Österr. Staatsangeh.	960	934	939	957	951	934	927	939	921	928
Ausländ. Staatsangeh.	23	39	26	34	31	29	33	27	32	37
31622 Hochleithen	1.105	1.111	1.134	1.151	1.148	1.136	1.155	1.165	1.143	1.131
Österr. Staatsangeh.	1.064	1.073	1.091	1.095	1.084	1.084	1.103	1.114	1.100	1.085
Ausländ. Staatsangeh.	41	38	43	56	64	52	52	51	43	46
31627 Kreuttal	1.309	1.345	1.351	1.356	1.380	1.395	1.418	1.413	1.407	1.423
Österr. Staatsangeh.	1.283	1.317	1.330	1.330	1.349	1.360	1.381	1.369	1.364	1.376
Ausländ. Staatsangeh.	26	28	21	26	31	35	37	44	43	47
31628 Kreuzstetten	1.499	1.513	1.495	1.518	1.519	1.532	1.539	1.523	1.513	1.511
Österr. Staatsangeh.	1.461	1.476	1.462	1.474	1.478	1.490	1.490	1.479	1.473	1.475
Ausländ. Staatsangeh.	38	37	33	44	41	42	49	44	40	36
31629 Laa an der Thaya	6.107	6.095	6.050	6.037	6.109	6.181	6.173	6.238	6.218	6.233
Österr. Staatsangeh.	5.898	5.891	5.853	5.847	5.905	5.963	5.949	6.017	5.990	6.003
Ausländ. Staatsangeh.	209	204	197	190	204	218	224	221	228	230
31630 Ladendorf	2.104	2.126	2.141	2.162	2.190	2.211	2.208	2.228	2.241	2.241
Österr. Staatsangeh.	2.034	2.047	2.073	2.102	2.129	2.153	2.154	2.170	2.169	2.179
Ausländ. Staatsangeh.	70	79	68	60	61	58	54	58	72	62
31633 Mistelbach	10.640	10.717	10.768	10.902	10.973	11.031	11.019	11.089	11.017	11.012
Österr. Staatsangeh.	10.124	10.189	10.241	10.309	10.352	10.359	10.328	10.375	10.322	10.297
Ausländ. Staatsangeh.	516	528	527	593	621	672	691	714	695	715
31634 Neudorf bei Staatz	1.360	1.359	1.365	1.376	1.385	1.387	1.408	1.427	1.440	1.440
Österr. Staatsangeh.	1.329	1.331	1.337	1.351	1.365	1.365	1.379	1.397	1.414	1.410
Ausländ. Staatsangeh.	31	28	28	25	20	22	29	30	26	30
31636 Niederleis	759	775	803	818	816	826	834	833	836	838
Österr. Staatsangeh.	754	768	793	809	815	823	828	824	829	830
Ausländ. Staatsangeh.	5	7	10	9	1	3	6	9	7	8
31642 Pillichsdorf	1.090	1.087	1.085	1.065	1.058	1.116	1.123	1.133	1.112	1.093
Österr. Staatsangeh.	1.045	1.033	1.041	1.016	1.006	1.058	1.068	1.075	1.057	1.058
Ausländ. Staatsangeh.	45	54	44	49	52	58	55	58	55	35
31644 Poysdorf	5.567	5.544	5.536	5.520	5.534	5.506	5.515	5.505	5.530	5.498
Österr. Staatsangeh.	5.204	5.194	5.197	5.196	5.208	5.169	5.184	5.184	5.195	5.150
Ausländ. Staatsangeh.	363	350	339	324	326	337	331	321	335	348
31645 Rabensburg	1.105	1.103	1.092	1.096	1.127	1.113	1.131	1.122	1.110	1.125
Österr. Staatsangeh.	1.063	1.062	1.050	1.054	1.076	1.060	1.080	1.070	1.059	1.077
Ausländ. Staatsangeh.	42	41	42	42	51	53	51	52	51	48
31646 Schratzenberg	885	854	845	826	821	849	844	833	828	835
Österr. Staatsangeh.	866	846	833	819	811	834	831	818	808	818
Ausländ. Staatsangeh.	19	8	12	7	10	15	13	15	20	17
31649 Staatz	2.019	2.031	2.007	2.002	2.017	2.030	2.041	2.030	1.999	1.984
Österr. Staatsangeh.	1.990	2.006	1.985	1.980	1.994	2.006	2.018	2.001	1.965	1.943
Ausländ. Staatsangeh.	29	25	22	22	23	24	23	29	34	41
31650 Stronsdorf	1.711	1.705	1.683	1.652	1.658	1.667	1.661	1.666	1.650	1.650
Österr. Staatsangeh.	1.682	1.672	1.652	1.620	1.622	1.629	1.622	1.624	1.613	1.613
Ausländ. Staatsangeh.	29	33	31	32	36	38	39	42	37	37

Tabelle 1: Bevölkerung nach Staatsangehörigkeit und Gebietseinheiten 2002-2011

Table 1: Population by citizenship and territorial units 2002-2011

Gebietseinheit, Staatsangehörigkeit	Bevölkerung am Stichtag									
	1.1.2002	1.1.2003	1.1.2004	1.1.2005	1.1.2006	1.1.2007	1.1.2008	1.1.2009	1.1.2010	1.1.2011
31651 Ulrichskirchen-Schleinbach	2.344	2.370	2.383	2.422	2.440	2.485	2.498	2.548	2.570	2.592
Österr. Staatsangeh.	2.219	2.242	2.257	2.290	2.302	2.346	2.351	2.390	2.418	2.433
Ausländ. Staatsangeh.	125	128	126	132	138	139	147	158	152	159
31652 Unterstinkenbrunn	599	592	582	586	576	571	571	574	582	579
Österr. Staatsangeh.	594	586	577	580	569	561	561	563	572	570
Ausländ. Staatsangeh.	5	6	5	6	7	10	10	11	10	9
31653 Wildendürnbach	1.591	1.572	1.574	1.573	1.572	1.554	1.555	1.573	1.561	1.563
Österr. Staatsangeh.	1.538	1.523	1.527	1.522	1.515	1.517	1.509	1.525	1.513	1.506
Ausländ. Staatsangeh.	53	49	47	51	57	37	46	48	48	57
31654 Wilfersdorf	2.033	2.034	2.026	2.006	2.012	2.018	2.055	2.018	2.074	2.077
Österr. Staatsangeh.	1.929	1.949	1.937	1.922	1.922	1.934	1.972	1.936	1.986	1.984
Ausländ. Staatsangeh.	104	85	89	84	90	84	83	82	88	93
31655 Wolkersdorf im Weinviertel	6.156	6.175	6.204	6.308	6.481	6.525	6.626	6.665	6.669	6.759
Österr. Staatsangeh.	5.791	5.806	5.793	5.866	5.972	6.017	6.081	6.095	6.094	6.191
Ausländ. Staatsangeh.	365	369	411	442	509	508	545	570	575	568
31658 Ottenthal	633	622	620	613	617	614	608	597	600	598
Österr. Staatsangeh.	623	613	609	605	605	601	595	585	587	585
Ausländ. Staatsangeh.	10	9	11	8	12	13	13	12	13	13
31701 Achau	1.166	1.163	1.164	1.174	1.184	1.159	1.156	1.176	1.241	1.239
Österr. Staatsangeh.	1.105	1.105	1.111	1.126	1.133	1.117	1.104	1.112	1.176	1.173
Ausländ. Staatsangeh.	61	58	53	48	51	42	52	64	65	66
31702 Biedermannsdorf	2.896	2.892	2.899	2.900	2.921	2.914	2.899	2.855	2.856	2.859
Österr. Staatsangeh.	2.687	2.665	2.684	2.675	2.699	2.710	2.691	2.650	2.647	2.640
Ausländ. Staatsangeh.	209	227	215	225	222	204	208	205	209	219
31703 Breitenfurt bei Wien	5.374	5.433	5.446	5.480	5.547	5.687	5.737	5.804	5.803	5.809
Österr. Staatsangeh.	5.096	5.152	5.179	5.224	5.302	5.408	5.444	5.497	5.495	5.477
Ausländ. Staatsangeh.	278	281	267	256	245	279	293	307	308	332
31704 Brunn am Gebirge	9.622	9.757	9.971	10.207	10.437	10.574	10.718	10.842	11.095	11.196
Österr. Staatsangeh.	8.733	8.877	9.110	9.340	9.518	9.608	9.780	9.873	10.050	10.084
Ausländ. Staatsangeh.	889	880	861	867	919	966	938	969	1.045	1.112
31706 Gaaden	1.454	1.508	1.525	1.559	1.605	1.590	1.613	1.615	1.601	1.613
Österr. Staatsangeh.	1.393	1.443	1.461	1.487	1.526	1.511	1.519	1.516	1.492	1.509
Ausländ. Staatsangeh.	61	65	64	72	79	79	94	99	109	104
31707 Gießhübl	1.588	1.601	1.736	1.895	1.912	1.958	2.028	2.093	2.121	2.111
Österr. Staatsangeh.	1.480	1.487	1.614	1.754	1.777	1.829	1.882	1.935	1.961	1.943
Ausländ. Staatsangeh.	108	114	122	141	135	129	146	158	160	168
31709 Gumpoldskirchen	3.270	3.258	3.282	3.275	3.278	3.363	3.475	3.470	3.466	3.450
Österr. Staatsangeh.	2.999	3.004	3.036	3.059	3.049	3.107	3.213	3.214	3.206	3.206
Ausländ. Staatsangeh.	271	254	246	216	229	256	262	256	260	244
31710 Guntramsdorf	8.446	8.468	8.534	8.674	8.707	8.785	8.830	8.821	8.900	8.955
Österr. Staatsangeh.	7.491	7.495	7.568	7.702	7.786	7.885	7.892	7.863	7.935	7.959
Ausländ. Staatsangeh.	955	973	966	972	921	900	938	958	965	996
31711 Hennersdorf	1.412	1.440	1.432	1.444	1.448	1.460	1.469	1.458	1.455	1.462
Österr. Staatsangeh.	1.345	1.374	1.362	1.381	1.380	1.391	1.410	1.406	1.402	1.398
Ausländ. Staatsangeh.	67	66	70	63	68	69	59	52	53	64
31712 Hinterbrühl	4.010	4.051	3.999	4.050	4.007	4.049	4.046	4.051	4.068	4.030
Österr. Staatsangeh.	3.645	3.688	3.649	3.706	3.656	3.680	3.656	3.645	3.638	3.611
Ausländ. Staatsangeh.	365	363	350	344	351	369	390	406	430	419
31713 Kaltenleutgeben	3.004	3.004	3.050	3.109	3.115	3.226	3.267	3.313	3.350	3.357
Österr. Staatsangeh.	2.769	2.778	2.829	2.892	2.898	3.012	3.037	3.077	3.113	3.106
Ausländ. Staatsangeh.	235	226	221	217	217	214	230	236	237	251
31714 Laab im Walde	1.143	1.141	1.144	1.154	1.180	1.181	1.192	1.179	1.155	1.145
Österr. Staatsangeh.	1.074	1.066	1.064	1.067	1.088	1.093	1.109	1.096	1.076	1.068
Ausländ. Staatsangeh.	69	75	80	87	92	88	83	83	79	77
31715 Laxenburg	2.680	2.698	2.687	2.674	2.693	2.693	2.717	2.715	2.717	2.742
Österr. Staatsangeh.	2.365	2.396	2.397	2.383	2.405	2.416	2.444	2.438	2.447	2.448
Ausländ. Staatsangeh.	315	302	290	291	288	277	273	277	270	294
31716 Maria Enzersdorf	8.261	8.328	8.348	8.451	8.476	8.583	8.767	8.802	8.713	8.718
Österr. Staatsangeh.	7.378	7.454	7.496	7.596	7.597	7.672	7.823	7.860	7.802	7.818
Ausländ. Staatsangeh.	883	874	852	855	879	911	944	942	911	900
31717 Mödling	20.362	20.383	20.485	20.580	20.661	20.601	20.634	20.579	20.443	20.438
Österr. Staatsangeh.	17.838	17.854	17.945	18.062	18.202	18.190	18.146	18.037	17.929	17.870
Ausländ. Staatsangeh.	2.524	2.529	2.540	2.518	2.459	2.411	2.488	2.542	2.514	2.568
31718 Münchendorf	2.257	2.270	2.271	2.293	2.316	2.328	2.320	2.406	2.452	2.498
Österr. Staatsangeh.	2.095	2.120	2.125	2.160	2.184	2.194	2.191	2.269	2.312	2.359
Ausländ. Staatsangeh.	162	150	146	133	132	134	129	137	140	139
31719 Perchtoldsdorf	13.991	13.950	13.977	14.110	14.387	14.472	14.460	14.537	14.524	14.566
Österr. Staatsangeh.	13.070	13.095	13.109	13.243	13.476	13.531	13.526	13.604	13.569	13.586
Ausländ. Staatsangeh.	921	855	868	867	911	941	934	933	955	980

Tabelle 1: Bevölkerung nach Staatsangehörigkeit und Gebietseinheiten 2002-2011

Table 1: Population by citizenship and territorial units 2002-2011

Gebietseinheit, Staatsangehörigkeit	Bevölkerung am Stichtag									
	1.1.2002	1.1.2003	1.1.2004	1.1.2005	1.1.2006	1.1.2007	1.1.2008	1.1.2009	1.1.2010	1.1.2011
31723 Vösendorf	5.021	5.229	5.353	5.496	5.634	5.742	5.833	6.019	6.082	6.156
Österr. Staatsangeh.	4.617	4.800	4.904	5.015	5.144	5.228	5.290	5.423	5.496	5.565
Ausländ. Staatsangeh.	404	429	449	481	490	514	543	596	586	591
31725 Wiener Neudorf	8.490	8.559	8.643	8.755	8.820	8.820	8.843	8.781	8.813	8.838
Österr. Staatsangeh.	7.869	7.885	7.956	8.070	8.153	8.180	8.168	8.134	8.126	8.114
Ausländ. Staatsangeh.	621	674	687	685	667	640	675	647	687	724
31726 Wienerwald	2.369	2.391	2.413	2.435	2.450	2.476	2.473	2.462	2.474	2.479
Österr. Staatsangeh.	2.225	2.255	2.273	2.297	2.309	2.330	2.330	2.335	2.343	2.346
Ausländ. Staatsangeh.	144	136	140	138	141	146	143	127	131	133
31801 Altendorf	319	325	313	312	308	305	314	310	304	306
Österr. Staatsangeh.	315	322	311	310	303	299	305	299	293	294
Ausländ. Staatsangeh.	4	3	2	2	5	6	9	11	11	12
31802 Aspang-Markt	1.965	1.952	1.926	1.925	1.878	1.908	1.854	1.859	1.826	1.797
Österr. Staatsangeh.	1.929	1.917	1.895	1.884	1.836	1.824	1.800	1.810	1.789	1.764
Ausländ. Staatsangeh.	36	35	31	41	42	84	54	49	37	33
31803 Aspangberg-St. Peter	2.008	2.024	2.026	2.049	2.063	2.023	1.956	1.892	1.870	1.886
Österr. Staatsangeh.	1.944	1.948	1.931	1.921	1.924	1.889	1.882	1.867	1.850	1.863
Ausländ. Staatsangeh.	64	76	95	128	139	134	74	25	20	23
31804 Breitenau	1.227	1.237	1.249	1.265	1.308	1.311	1.359	1.385	1.368	1.394
Österr. Staatsangeh.	1.164	1.176	1.188	1.202	1.252	1.267	1.314	1.340	1.324	1.342
Ausländ. Staatsangeh.	63	61	61	63	56	44	45	45	44	52
31805 Breitenstein	359	362	355	353	352	354	354	351	355	343
Österr. Staatsangeh.	344	345	340	336	336	332	338	334	343	333
Ausländ. Staatsangeh.	15	17	15	17	16	22	16	17	12	10
31806 Buchbach	360	357	354	352	341	344	346	353	352	346
Österr. Staatsangeh.	350	347	347	346	335	338	338	341	344	340
Ausländ. Staatsangeh.	10	10	7	6	6	6	8	12	8	6
31807 Edlitz	976	983	994	986	978	965	953	930	924	915
Österr. Staatsangeh.	935	944	962	939	928	917	905	896	896	889
Ausländ. Staatsangeh.	41	39	32	47	50	48	48	34	28	26
31808 Enzenreith	1.947	1.954	1.982	1.992	2.002	1.980	1.934	1.912	1.907	1.879
Österr. Staatsangeh.	1.859	1.876	1.894	1.910	1.918	1.898	1.862	1.843	1.831	1.810
Ausländ. Staatsangeh.	88	78	88	82	84	82	72	69	76	69
31809 Feistritz am Wechsel	1.089	1.108	1.103	1.106	1.109	1.121	1.109	1.111	1.105	1.075
Österr. Staatsangeh.	1.074	1.083	1.078	1.078	1.087	1.093	1.093	1.090	1.080	1.053
Ausländ. Staatsangeh.	15	25	25	28	22	28	16	21	25	22
31810 Gloggnitz	6.141	6.079	6.039	6.067	6.006	5.996	6.002	5.998	5.996	6.050
Österr. Staatsangeh.	5.687	5.612	5.574	5.578	5.533	5.518	5.507	5.528	5.542	5.577
Ausländ. Staatsangeh.	454	467	465	489	473	478	495	470	454	473
31811 Grafenbach-St. Valentin	2.300	2.277	2.300	2.298	2.311	2.324	2.328	2.312	2.288	2.248
Österr. Staatsangeh.	2.134	2.131	2.141	2.130	2.148	2.151	2.153	2.145	2.120	2.067
Ausländ. Staatsangeh.	166	146	159	168	163	173	175	167	168	181
31812 Grimmenstein	1.363	1.357	1.374	1.370	1.372	1.363	1.358	1.369	1.365	1.339
Österr. Staatsangeh.	1.311	1.309	1.315	1.309	1.318	1.305	1.316	1.311	1.306	1.295
Ausländ. Staatsangeh.	52	48	59	61	54	58	42	58	59	44
31813 Grünbach am Schneeberg	1.771	1.727	1.757	1.780	1.815	1.808	1.774	1.764	1.711	1.668
Österr. Staatsangeh.	1.668	1.634	1.661	1.654	1.653	1.651	1.637	1.621	1.593	1.555
Ausländ. Staatsangeh.	103	93	96	126	162	157	137	143	118	113
31814 Kirchberg am Wechsel	2.372	2.400	2.393	2.434	2.473	2.439	2.432	2.420	2.403	2.386
Österr. Staatsangeh.	2.273	2.260	2.248	2.271	2.312	2.316	2.318	2.314	2.302	2.285
Ausländ. Staatsangeh.	99	140	145	163	161	123	114	106	101	101
31815 Mönichkirchen	623	627	615	613	614	608	613	609	600	597
Österr. Staatsangeh.	617	620	604	599	604	596	607	602	589	591
Ausländ. Staatsangeh.	6	7	11	14	10	12	6	7	11	6
31817 Natschbach-Loipersbach	1.557	1.584	1.598	1.604	1.625	1.683	1.706	1.705	1.723	1.715
Österr. Staatsangeh.	1.507	1.534	1.560	1.560	1.555	1.605	1.623	1.620	1.641	1.633
Ausländ. Staatsangeh.	50	50	38	44	70	78	83	85	82	82
31818 Neunkirchen	11.212	11.394	11.563	11.836	12.021	12.149	12.140	12.192	12.271	12.323
Österr. Staatsangeh.	9.871	9.963	10.138	10.369	10.617	10.770	10.781	10.755	10.781	10.830
Ausländ. Staatsangeh.	1.341	1.431	1.425	1.467	1.404	1.379	1.359	1.437	1.490	1.493
31820 Otterthal	556	556	576	572	572	584	591	595	596	598
Österr. Staatsangeh.	533	541	561	553	553	567	575	576	579	580
Ausländ. Staatsangeh.	23	15	15	19	19	17	16	19	17	18
31821 Payerbach	2.321	2.305	2.296	2.291	2.252	2.272	2.226	2.198	2.180	2.130
Österr. Staatsangeh.	2.181	2.168	2.172	2.174	2.135	2.159	2.137	2.093	2.072	2.021
Ausländ. Staatsangeh.	140	137	124	117	117	113	89	105	108	109
31823 Pitten	2.471	2.424	2.418	2.399	2.376	2.353	2.330	2.316	2.386	2.427
Österr. Staatsangeh.	2.351	2.324	2.328	2.305	2.289	2.261	2.236	2.225	2.281	2.317
Ausländ. Staatsangeh.	120	100	90	94	87	92	94	91	105	110

Tabelle 1: Bevölkerung nach Staatsangehörigkeit und Gebietseinheiten 2002-2011

Table 1: Population by citizenship and territorial units 2002-2011

Gebietseinheit, Staatsangehörigkeit	Bevölkerung am Stichtag									
	1.1.2002	1.1.2003	1.1.2004	1.1.2005	1.1.2006	1.1.2007	1.1.2008	1.1.2009	1.1.2010	1.1.2011
31825 Priggwitz	514	511	518	501	499	494	503	516	482	483
Österr. Staatsangeh.	491	486	489	478	477	470	473	488	463	461
Ausländ. Staatsangeh.	23	25	29	23	22	24	30	28	19	22
31826 Puchberg am Schneeberg	2.832	2.805	2.777	2.756	2.724	2.689	2.666	2.661	2.644	2.631
Österr. Staatsangeh.	2.747	2.733	2.700	2.681	2.644	2.595	2.573	2.567	2.541	2.528
Ausländ. Staatsangeh.	85	72	77	75	80	94	93	94	103	103
31827 Raach am Hochgebirge	294	293	296	298	299	296	307	304	295	277
Österr. Staatsangeh.	292	291	293	295	297	294	302	299	288	275
Ausländ. Staatsangeh.	2	2	3	3	2	2	5	5	7	2
31829 Reichenau an der Rax	2.809	2.781	2.744	2.846	2.861	2.831	2.756	2.745	2.736	2.723
Österr. Staatsangeh.	2.643	2.614	2.559	2.578	2.595	2.583	2.567	2.546	2.548	2.534
Ausländ. Staatsangeh.	166	167	185	268	266	248	189	199	188	189
31830 St. Corona am Wechsel	364	366	370	375	380	367	363	377	384	381
Österr. Staatsangeh.	361	362	365	370	376	363	361	375	382	377
Ausländ. Staatsangeh.	3	4	5	5	4	4	2	2	2	4
31831 St. Egyden am Steinfeld	1.766	1.763	1.807	1.812	1.829	1.842	1.853	1.860	1.874	1.898
Österr. Staatsangeh.	1.717	1.715	1.729	1.734	1.723	1.748	1.779	1.795	1.802	1.814
Ausländ. Staatsangeh.	49	48	78	78	106	94	74	65	72	84
31832 Scheiblingkirchen-Thernberg	1.807	1.837	1.840	1.829	1.871	1.894	1.884	1.869	1.887	1.900
Österr. Staatsangeh.	1.782	1.803	1.816	1.807	1.830	1.856	1.846	1.833	1.848	1.849
Ausländ. Staatsangeh.	25	34	24	22	41	38	38	36	39	51
31833 Schottwien	719	704	702	707	715	712	714	718	693	714
Österr. Staatsangeh.	657	644	647	663	667	650	660	669	646	653
Ausländ. Staatsangeh.	62	60	55	44	48	62	54	49	47	61
31834 Schratzenbach	373	357	365	379	370	351	354	352	349	357
Österr. Staatsangeh.	370	356	360	374	363	345	340	337	334	337
Ausländ. Staatsangeh.	3	1	5	5	7	6	14	15	15	20
31835 Schwarza am Steinfeld	1.718	1.763	1.781	1.853	1.845	1.857	1.823	1.876	1.893	1.890
Österr. Staatsangeh.	1.662	1.703	1.698	1.768	1.763	1.790	1.752	1.801	1.813	1.798
Ausländ. Staatsangeh.	56	60	83	85	82	67	71	75	80	92
31836 Schwarza im Gebirge	800	797	804	781	765	772	730	704	692	698
Österr. Staatsangeh.	747	746	737	718	694	688	667	648	632	637
Ausländ. Staatsangeh.	53	51	67	63	71	84	63	56	60	61
31837 Seebenstein	1.217	1.223	1.231	1.245	1.237	1.268	1.280	1.317	1.334	1.326
Österr. Staatsangeh.	1.191	1.199	1.210	1.223	1.220	1.232	1.251	1.279	1.293	1.292
Ausländ. Staatsangeh.	26	24	21	22	17	36	29	38	41	34
31838 Semmering	622	641	635	636	642	611	599	608	575	571
Österr. Staatsangeh.	567	569	581	580	576	549	536	534	529	526
Ausländ. Staatsangeh.	55	72	54	56	66	62	63	74	46	45
31839 Ternitz	15.252	15.185	15.163	15.126	15.171	15.071	15.028	14.903	14.843	14.831
Österr. Staatsangeh.	14.061	13.955	13.993	13.993	13.985	13.905	13.860	13.776	13.697	13.637
Ausländ. Staatsangeh.	1.191	1.230	1.170	1.133	1.186	1.166	1.168	1.127	1.146	1.194
31840 Thomasberg	1.232	1.215	1.221	1.216	1.242	1.236	1.244	1.225	1.219	1.212
Österr. Staatsangeh.	1.219	1.205	1.210	1.207	1.231	1.226	1.232	1.214	1.207	1.199
Ausländ. Staatsangeh.	13	10	11	9	11	10	12	11	12	13
31841 Trattenbach	600	579	577	562	560	568	563	551	555	550
Österr. Staatsangeh.	589	572	571	562	557	561	556	543	544	539
Ausländ. Staatsangeh.	11	7	6	-	3	7	7	8	11	11
31842 Bürg-Vöstenhof	183	178	167	169	164	162	163	173	176	174
Österr. Staatsangeh.	179	175	165	165	159	154	159	163	168	167
Ausländ. Staatsangeh.	4	3	2	4	5	8	4	10	8	7
31843 Warth	1.616	1.607	1.584	1.573	1.577	1.561	1.547	1.551	1.549	1.522
Österr. Staatsangeh.	1.601	1.588	1.571	1.564	1.566	1.548	1.533	1.529	1.520	1.499
Ausländ. Staatsangeh.	15	19	13	9	11	13	14	22	29	23
31844 Wartmannstetten	1.674	1.655	1.630	1.613	1.630	1.620	1.611	1.604	1.615	1.606
Österr. Staatsangeh.	1.627	1.619	1.600	1.583	1.600	1.583	1.582	1.576	1.587	1.580
Ausländ. Staatsangeh.	47	36	30	30	30	37	29	28	28	26
31845 Willendorf	809	820	823	827	840	864	894	902	897	897
Österr. Staatsangeh.	783	791	789	797	812	831	859	868	862	855
Ausländ. Staatsangeh.	26	29	34	30	28	33	35	34	35	42
31846 Wimpassing im Schwarzatale	1.892	1.916	1.857	1.870	1.873	1.867	1.853	1.845	1.779	1.720
Österr. Staatsangeh.	1.620	1.631	1.596	1.595	1.573	1.566	1.552	1.553	1.530	1.497
Ausländ. Staatsangeh.	272	285	261	275	300	301	301	292	249	223
31847 Würflach	1.491	1.508	1.509	1.535	1.546	1.525	1.541	1.601	1.583	1.581
Österr. Staatsangeh.	1.462	1.486	1.486	1.511	1.512	1.497	1.511	1.556	1.540	1.544
Ausländ. Staatsangeh.	29	22	23	24	34	28	30	45	43	37
31848 Zöbern	1.466	1.470	1.489	1.474	1.465	1.463	1.453	1.440	1.440	1.435
Österr. Staatsangeh.	1.459	1.465	1.481	1.470	1.457	1.451	1.443	1.430	1.423	1.419
Ausländ. Staatsangeh.	7	5	8	4	8	12	10	10	17	16

Tabelle 1: Bevölkerung nach Staatsangehörigkeit und Gebietseinheiten 2002-2011

Table 1: Population by citizenship and territorial units 2002-2011

Gebietseinheit, Staatsangehörigkeit	Bevölkerung am Stichtag									
	1.1.2002	1.1.2003	1.1.2004	1.1.2005	1.1.2006	1.1.2007	1.1.2008	1.1.2009	1.1.2010	1.1.2011
31849 Höflein an der Hohen Wand	787	803	808	802	806	836	841	844	846	868
Österr. Staatsangeh.	768	781	782	774	775	795	800	810	815	838
Ausländ. Staatsangeh.	19	22	26	28	31	41	41	34	31	30
31901 Altleimbach	2.722	2.699	2.714	2.731	2.744	2.711	2.709	2.726	2.732	2.720
Österr. Staatsangeh.	2.597	2.585	2.598	2.619	2.628	2.608	2.595	2.597	2.594	2.570
Ausländ. Staatsangeh.	125	114	116	112	116	103	114	129	138	150
31902 Asperhofen	1.766	1.764	1.827	1.880	1.881	1.871	1.931	1.994	2.033	2.060
Österr. Staatsangeh.	1.689	1.692	1.752	1.798	1.806	1.798	1.866	1.919	1.952	1.966
Ausländ. Staatsangeh.	77	72	75	82	75	73	65	75	81	94
31903 Böheimkirchen	4.520	4.662	4.704	4.754	4.799	4.904	4.923	4.882	4.903	4.911
Österr. Staatsangeh.	4.287	4.402	4.467	4.515	4.553	4.637	4.638	4.617	4.640	4.654
Ausländ. Staatsangeh.	233	260	237	239	246	267	285	265	263	257
31904 Brand-Laaben	1.145	1.141	1.128	1.124	1.145	1.153	1.156	1.179	1.171	1.190
Österr. Staatsangeh.	1.119	1.113	1.103	1.101	1.101	1.107	1.113	1.134	1.128	1.145
Ausländ. Staatsangeh.	26	28	25	23	44	46	43	45	43	45
31905 Eichgraben	3.757	3.809	3.822	3.909	3.974	4.017	4.123	4.205	4.240	4.309
Österr. Staatsangeh.	3.514	3.560	3.574	3.654	3.704	3.730	3.814	3.876	3.904	3.951
Ausländ. Staatsangeh.	243	249	248	255	270	287	309	329	336	358
31906 Frankenfels	2.182	2.210	2.205	2.206	2.172	2.136	2.101	2.094	2.083	2.050
Österr. Staatsangeh.	2.165	2.149	2.128	2.123	2.107	2.064	2.038	2.021	2.019	1.994
Ausländ. Staatsangeh.	17	61	77	83	65	72	63	73	64	56
31907 Gerersdorf	890	886	867	877	878	897	879	874	872	892
Österr. Staatsangeh.	865	866	859	850	845	869	860	853	851	873
Ausländ. Staatsangeh.	25	20	8	27	33	28	19	21	21	19
31909 Hofstetten-Grünau	2.544	2.554	2.586	2.593	2.618	2.624	2.600	2.584	2.565	2.561
Österr. Staatsangeh.	2.497	2.513	2.537	2.545	2.569	2.562	2.535	2.512	2.489	2.493
Ausländ. Staatsangeh.	47	41	49	48	49	62	65	72	76	68
31910 Hafnerbach	1.636	1.625	1.606	1.598	1.615	1.648	1.622	1.612	1.569	1.566
Österr. Staatsangeh.	1.551	1.547	1.526	1.531	1.551	1.595	1.564	1.554	1.512	1.510
Ausländ. Staatsangeh.	85	78	80	67	64	53	58	58	57	56
31911 Haunoldstein	920	910	900	897	905	918	933	1.023	1.055	1.034
Österr. Staatsangeh.	884	882	870	876	877	896	899	971	992	992
Ausländ. Staatsangeh.	36	28	30	21	28	22	34	52	63	42
31912 Herzogenburg	7.774	7.833	7.856	7.917	8.014	7.971	7.931	7.868	7.841	7.828
Österr. Staatsangeh.	7.133	7.194	7.176	7.257	7.328	7.323	7.281	7.231	7.202	7.138
Ausländ. Staatsangeh.	641	639	680	660	686	648	650	637	639	690
31913 Inzersdorf-Getzersdorf	1.409	1.395	1.390	1.405	1.418	1.418	1.461	1.493	1.485	1.457
Österr. Staatsangeh.	1.342	1.336	1.328	1.345	1.355	1.369	1.404	1.433	1.434	1.403
Ausländ. Staatsangeh.	67	59	62	60	63	49	57	60	51	54
31915 Kapelln	1.277	1.277	1.300	1.305	1.333	1.351	1.345	1.348	1.378	1.376
Österr. Staatsangeh.	1.220	1.221	1.248	1.265	1.289	1.316	1.303	1.307	1.329	1.311
Ausländ. Staatsangeh.	57	56	52	40	44	35	42	41	49	65
31916 Karlstetten	1.979	1.994	2.021	2.058	2.061	2.045	2.076	2.094	2.056	2.062
Österr. Staatsangeh.	1.935	1.948	1.963	1.998	1.998	1.994	2.012	2.029	1.998	2.012
Ausländ. Staatsangeh.	44	46	58	60	63	51	64	65	58	50
31917 Kasten bei Böheimkirchen	1.227	1.210	1.241	1.259	1.244	1.267	1.295	1.297	1.309	1.321
Österr. Staatsangeh.	1.192	1.175	1.206	1.234	1.220	1.241	1.266	1.279	1.291	1.287
Ausländ. Staatsangeh.	35	35	35	25	24	26	29	18	18	34
31918 Kirchberg an der Pielach	3.141	3.129	3.126	3.150	3.142	3.147	3.159	3.172	3.123	3.105
Österr. Staatsangeh.	3.038	3.044	3.052	3.079	3.073	3.096	3.111	3.118	3.071	3.055
Ausländ. Staatsangeh.	103	85	74	71	69	51	48	54	52	50
31919 Kirchstetten	1.798	1.841	1.850	1.895	1.908	1.917	1.946	1.995	2.009	2.019
Österr. Staatsangeh.	1.727	1.759	1.775	1.812	1.806	1.819	1.857	1.906	1.911	1.918
Ausländ. Staatsangeh.	71	82	75	83	102	98	89	89	98	101
31920 Loich	668	653	663	657	637	632	632	630	640	622
Österr. Staatsangeh.	650	640	651	636	624	614	613	611	617	603
Ausländ. Staatsangeh.	18	13	12	21	13	18	19	19	23	19
31921 Maria-Anzbach	2.588	2.631	2.649	2.659	2.693	2.734	2.758	2.764	2.817	2.804
Österr. Staatsangeh.	2.412	2.452	2.474	2.491	2.522	2.541	2.566	2.575	2.629	2.603
Ausländ. Staatsangeh.	176	179	175	168	171	193	192	189	188	201
31922 Markersdorf-Haindorf	1.798	1.832	1.898	1.900	1.924	1.920	1.936	1.966	1.937	1.957
Österr. Staatsangeh.	1.706	1.732	1.801	1.828	1.854	1.855	1.872	1.907	1.879	1.886
Ausländ. Staatsangeh.	92	100	97	72	70	65	64	59	58	71
31923 Michelbach	931	922	943	927	906	899	886	901	890	893
Österr. Staatsangeh.	916	905	923	911	889	882	868	879	868	872
Ausländ. Staatsangeh.	15	17	20	16	17	17	18	22	22	21
31925 Neidling	1.370	1.360	1.386	1.403	1.408	1.416	1.402	1.423	1.436	1.438
Österr. Staatsangeh.	1.344	1.339	1.362	1.383	1.387	1.393	1.375	1.388	1.405	1.402
Ausländ. Staatsangeh.	26	21	24	20	21	23	27	35	31	36

Tabelle 1: Bevölkerung nach Staatsangehörigkeit und Gebietseinheiten 2002-2011

Table 1: Population by citizenship and territorial units 2002-2011

Gebietseinheit, Staatsangehörigkeit	Bevölkerung am Stichtag									
	1.1.2002	1.1.2003	1.1.2004	1.1.2005	1.1.2006	1.1.2007	1.1.2008	1.1.2009	1.1.2010	1.1.2011
31926 Neulengbach	7.137	7.169	7.213	7.304	7.365	7.449	7.538	7.660	7.764	7.837
Österr. Staatsangeh.	6.627	6.666	6.730	6.821	6.905	6.985	7.031	7.122	7.218	7.286
Ausländ. Staatsangeh.	510	503	483	483	460	464	507	538	546	551
31927 Neustift-Innermanzing	1.304	1.335	1.355	1.389	1.410	1.448	1.416	1.433	1.446	1.475
Österr. Staatsangeh.	1.249	1.256	1.278	1.309	1.331	1.370	1.351	1.372	1.367	1.396
Ausländ. Staatsangeh.	55	79	77	80	79	78	65	61	79	79
31928 Nußdorf ob der Traisen	1.568	1.556	1.554	1.575	1.583	1.605	1.623	1.635	1.669	1.679
Österr. Staatsangeh.	1.484	1.484	1.502	1.513	1.523	1.546	1.555	1.578	1.617	1.641
Ausländ. Staatsangeh.	84	72	52	62	60	59	68	57	52	38
31929 Ober-Grafendorf	4.657	4.676	4.659	4.651	4.655	4.596	4.613	4.632	4.642	4.660
Österr. Staatsangeh.	4.354	4.377	4.337	4.341	4.338	4.327	4.321	4.332	4.334	4.334
Ausländ. Staatsangeh.	303	299	322	310	317	269	292	300	308	326
31930 Obritzberg-Rust	2.280	2.246	2.244	2.271	2.255	2.283	2.264	2.248	2.282	2.283
Österr. Staatsangeh.	2.208	2.177	2.181	2.183	2.180	2.200	2.191	2.176	2.212	2.212
Ausländ. Staatsangeh.	72	69	63	88	75	83	73	72	70	71
31932 Prinzersdorf	1.471	1.480	1.486	1.487	1.504	1.492	1.511	1.493	1.531	1.565
Österr. Staatsangeh.	1.367	1.394	1.400	1.399	1.418	1.416	1.427	1.404	1.439	1.467
Ausländ. Staatsangeh.	104	86	86	88	86	76	84	89	92	98
31934 Pyhra	3.323	3.317	3.341	3.347	3.386	3.361	3.375	3.428	3.414	3.384
Österr. Staatsangeh.	3.186	3.193	3.220	3.235	3.240	3.234	3.245	3.291	3.281	3.256
Ausländ. Staatsangeh.	137	124	121	112	146	127	130	137	133	128
31935 Rabenstein an der Pielach	2.424	2.450	2.434	2.455	2.457	2.450	2.432	2.419	2.423	2.402
Österr. Staatsangeh.	2.358	2.386	2.362	2.389	2.392	2.388	2.370	2.356	2.365	2.339
Ausländ. Staatsangeh.	66	64	72	66	65	62	62	63	58	63
31938 St. Margarethen a.d. Sierning	1.035	1.026	1.037	1.051	1.039	1.031	1.030	1.025	1.008	997
Österr. Staatsangeh.	998	989	1.004	1.015	1.010	1.007	1.004	999	980	969
Ausländ. Staatsangeh.	37	37	33	36	29	24	26	26	28	28
31939 Schwarzenbach a.d. Pielach	419	425	415	419	412	423	426	408	402	397
Österr. Staatsangeh.	413	419	409	413	405	416	422	405	399	394
Ausländ. Staatsangeh.	6	6	6	6	7	7	4	3	3	3
31940 Statzendorf	1.405	1.364	1.351	1.379	1.404	1.417	1.419	1.438	1.403	1.380
Österr. Staatsangeh.	1.329	1.294	1.291	1.289	1.318	1.331	1.330	1.346	1.320	1.298
Ausländ. Staatsangeh.	76	70	60	90	86	86	89	92	83	82
31941 Stössing	738	737	773	790	794	793	763	791	788	779
Österr. Staatsangeh.	715	713	725	721	721	722	719	725	726	713
Ausländ. Staatsangeh.	23	24	48	69	73	71	44	66	62	66
31943 Traismauer	5.643	5.733	5.765	5.803	5.806	5.901	6.014	6.000	5.954	5.912
Österr. Staatsangeh.	5.173	5.232	5.247	5.296	5.286	5.382	5.454	5.444	5.441	5.407
Ausländ. Staatsangeh.	470	501	518	507	520	519	560	556	513	505
31945 Weinburg	1.306	1.311	1.312	1.305	1.290	1.309	1.299	1.299	1.309	1.301
Österr. Staatsangeh.	1.280	1.291	1.286	1.280	1.269	1.286	1.271	1.278	1.293	1.286
Ausländ. Staatsangeh.	26	20	26	25	21	23	28	21	16	15
31946 Weißenkirchen/Perschling	1.339	1.318	1.313	1.322	1.319	1.337	1.324	1.325	1.334	1.310
Österr. Staatsangeh.	1.268	1.258	1.243	1.255	1.248	1.266	1.251	1.251	1.247	1.235
Ausländ. Staatsangeh.	71	60	70	67	71	71	73	74	87	75
31947 Wilhelmsburg	6.706	6.600	6.570	6.613	6.634	6.589	6.605	6.586	6.533	6.534
Österr. Staatsangeh.	6.102	5.997	5.957	6.010	6.007	6.024	6.049	6.035	5.945	5.924
Ausländ. Staatsangeh.	604	603	613	603	627	565	556	551	588	610
31948 Wölbling	2.536	2.543	2.539	2.532	2.549	2.535	2.509	2.468	2.451	2.435
Österr. Staatsangeh.	2.375	2.381	2.386	2.372	2.368	2.374	2.357	2.330	2.320	2.313
Ausländ. Staatsangeh.	161	162	153	160	181	161	152	138	131	122
32001 Gaming	3.637	3.578	3.582	3.596	3.585	3.563	3.534	3.443	3.310	3.281
Österr. Staatsangeh.	3.420	3.382	3.395	3.395	3.363	3.331	3.283	3.221	3.149	3.112
Ausländ. Staatsangeh.	217	196	187	201	222	232	251	222	161	169
32002 Göstling an der Ybbs	2.174	2.183	2.191	2.211	2.202	2.191	2.165	2.170	2.129	2.130
Österr. Staatsangeh.	2.131	2.147	2.152	2.131	2.120	2.122	2.103	2.101	2.071	2.074
Ausländ. Staatsangeh.	43	36	39	80	82	69	62	69	58	56
32003 Gresten	1.956	1.945	1.921	1.968	1.969	1.981	1.990	2.006	2.016	1.981
Österr. Staatsangeh.	1.877	1.871	1.873	1.891	1.905	1.924	1.925	1.930	1.939	1.905
Ausländ. Staatsangeh.	79	74	48	77	64	57	65	76	77	76
32004 Gresten-Land	1.534	1.538	1.542	1.537	1.528	1.528	1.524	1.540	1.539	1.545
Österr. Staatsangeh.	1.525	1.530	1.534	1.529	1.517	1.518	1.514	1.522	1.522	1.524
Ausländ. Staatsangeh.	9	8	8	8	11	10	10	18	17	21
32005 Lunz am See	2.049	2.012	1.999	1.966	1.945	1.920	1.907	1.868	1.849	1.843
Österr. Staatsangeh.	2.015	1.977	1.968	1.939	1.919	1.892	1.877	1.849	1.829	1.825
Ausländ. Staatsangeh.	34	35	31	27	26	28	30	19	20	18
32006 Oberndorf an der Melk	2.952	2.980	2.982	2.988	3.000	2.975	2.986	2.987	2.974	2.969
Österr. Staatsangeh.	2.926	2.949	2.948	2.962	2.975	2.954	2.960	2.969	2.955	2.944
Ausländ. Staatsangeh.	26	31	34	26	25	21	26	18	19	25

Tabelle 1: Bevölkerung nach Staatsangehörigkeit und Gebietseinheiten 2002-2011

Table 1: Population by citizenship and territorial units 2002-2011

Gebietseinheit, Staatsangehörigkeit	Bevölkerung am Stichtag									
	1.1.2002	1.1.2003	1.1.2004	1.1.2005	1.1.2006	1.1.2007	1.1.2008	1.1.2009	1.1.2010	1.1.2011
32007 Puchenstuben	304	294	318	335	335	333	323	320	311	321
Österr. Staatsangeh.	303	293	290	290	294	288	289	290	285	284
Ausländ. Staatsangeh.	1	1	28	45	41	45	34	30	26	37
32008 Purgstall an der Erlauf	5.219	5.229	5.258	5.264	5.293	5.337	5.363	5.370	5.363	5.389
Österr. Staatsangeh.	5.146	5.156	5.185	5.189	5.216	5.258	5.273	5.275	5.256	5.265
Ausländ. Staatsangeh.	73	73	73	75	77	79	90	95	107	124
32009 Randegg	1.941	1.949	1.934	1.945	1.947	1.948	1.952	1.953	1.930	1.929
Österr. Staatsangeh.	1.927	1.935	1.927	1.938	1.936	1.937	1.939	1.941	1.918	1.912
Ausländ. Staatsangeh.	14	14	7	7	11	11	13	12	12	17
32010 Reinsberg	1.011	1.011	1.020	1.005	1.024	1.026	1.030	1.039	1.033	1.014
Österr. Staatsangeh.	1.008	1.007	1.018	1.002	1.019	1.021	1.024	1.033	1.027	1.008
Ausländ. Staatsangeh.	3	4	2	3	5	5	6	6	6	6
32011 St. Anton an der Jeßnitz	1.282	1.287	1.282	1.279	1.271	1.253	1.247	1.255	1.244	1.236
Österr. Staatsangeh.	1.275	1.278	1.272	1.265	1.265	1.245	1.239	1.243	1.230	1.218
Ausländ. Staatsangeh.	7	9	10	14	6	8	8	12	14	18
32012 St. Georgen an der Leys	1.300	1.301	1.297	1.315	1.321	1.313	1.318	1.329	1.329	1.316
Österr. Staatsangeh.	1.298	1.299	1.295	1.308	1.314	1.306	1.311	1.321	1.323	1.310
Ausländ. Staatsangeh.	2	2	2	7	7	7	7	8	6	6
32013 Scheibbs	4.349	4.328	4.348	4.390	4.340	4.296	4.245	4.252	4.223	4.236
Österr. Staatsangeh.	4.219	4.213	4.241	4.270	4.221	4.187	4.134	4.134	4.107	4.109
Ausländ. Staatsangeh.	130	115	107	120	119	109	111	118	116	127
32014 Steinakirchen am Forst	2.361	2.343	2.356	2.348	2.323	2.299	2.289	2.258	2.246	2.256
Österr. Staatsangeh.	2.338	2.332	2.341	2.334	2.315	2.292	2.284	2.250	2.237	2.245
Ausländ. Staatsangeh.	23	11	15	14	8	7	5	8	9	11
32015 Wang	1.281	1.291	1.288	1.304	1.292	1.318	1.319	1.354	1.353	1.345
Österr. Staatsangeh.	1.272	1.283	1.285	1.300	1.288	1.313	1.312	1.343	1.344	1.336
Ausländ. Staatsangeh.	9	8	3	4	4	5	7	11	9	9
32016 Wieselburg	3.518	3.508	3.523	3.544	3.618	3.685	3.685	3.675	3.744	3.708
Österr. Staatsangeh.	3.332	3.326	3.323	3.361	3.411	3.474	3.459	3.440	3.482	3.436
Ausländ. Staatsangeh.	186	182	200	183	207	211	226	235	262	272
32017 Wieselburg-Land	2.981	2.977	3.011	3.053	3.112	3.096	3.111	3.202	3.205	3.214
Österr. Staatsangeh.	2.954	2.950	2.979	3.022	3.077	3.065	3.070	3.158	3.169	3.176
Ausländ. Staatsangeh.	27	27	32	31	35	31	41	44	36	38
32018 Wolfpassing	1.286	1.289	1.297	1.310	1.333	1.361	1.363	1.369	1.429	1.443
Österr. Staatsangeh.	1.283	1.286	1.293	1.305	1.324	1.351	1.352	1.360	1.418	1.436
Ausländ. Staatsangeh.	3	3	4	5	9	10	11	9	11	7
32101 Absdorf	1.665	1.717	1.743	1.767	1.770	1.782	1.814	1.854	1.848	1.819
Österr. Staatsangeh.	1.500	1.545	1.563	1.605	1.607	1.618	1.665	1.694	1.697	1.682
Ausländ. Staatsangeh.	165	172	180	162	163	164	149	160	151	137
32104 Atzenbrugg	2.487	2.507	2.524	2.535	2.552	2.564	2.590	2.584	2.568	2.545
Österr. Staatsangeh.	2.333	2.361	2.381	2.393	2.410	2.417	2.444	2.440	2.429	2.417
Ausländ. Staatsangeh.	154	146	143	142	142	147	146	144	139	128
32106 Fels am Wagram	1.942	1.925	1.917	1.954	1.979	2.020	2.026	2.043	2.052	2.062
Österr. Staatsangeh.	1.869	1.855	1.851	1.885	1.891	1.918	1.921	1.931	1.938	1.947
Ausländ. Staatsangeh.	73	70	66	69	88	102	105	112	114	115
32107 Grafenwörth	2.646	2.651	2.671	2.695	2.748	2.869	2.939	2.959	3.004	3.024
Österr. Staatsangeh.	2.557	2.566	2.587	2.610	2.645	2.763	2.822	2.869	2.897	2.915
Ausländ. Staatsangeh.	89	85	84	85	103	106	117	90	107	109
32109 Großdienthal	973	963	978	956	956	954	954	955	953	952
Österr. Staatsangeh.	960	959	974	952	950	944	936	936	936	937
Ausländ. Staatsangeh.	13	4	4	4	6	10	18	19	17	15
32110 Großweikersdorf	2.826	2.833	2.838	2.874	2.912	2.949	2.996	3.007	3.019	3.039
Österr. Staatsangeh.	2.763	2.773	2.774	2.810	2.836	2.867	2.900	2.920	2.932	2.932
Ausländ. Staatsangeh.	63	60	64	64	76	82	96	87	87	107
32112 Judenau-Baumgarten	2.062	2.037	2.065	2.073	2.083	2.126	2.166	2.172	2.149	2.139
Österr. Staatsangeh.	1.801	1.801	1.819	1.837	1.870	1.914	1.942	1.954	1.941	1.934
Ausländ. Staatsangeh.	261	236	246	236	213	212	224	218	208	205
32114 Kirchberg am Wagram	3.313	3.309	3.344	3.358	3.377	3.407	3.405	3.386	3.381	3.419
Österr. Staatsangeh.	3.183	3.165	3.193	3.198	3.208	3.236	3.254	3.223	3.216	3.240
Ausländ. Staatsangeh.	130	144	151	160	169	171	151	163	165	179
32115 Königsbrunn am Wagram	1.259	1.252	1.260	1.267	1.289	1.300	1.298	1.282	1.307	1.341
Österr. Staatsangeh.	1.198	1.189	1.194	1.205	1.223	1.236	1.232	1.225	1.256	1.281
Ausländ. Staatsangeh.	61	63	66	62	66	64	66	57	51	60
32116 Königstetten	1.869	1.877	1.873	1.866	1.847	1.930	1.968	1.954	1.976	1.980
Österr. Staatsangeh.	1.769	1.789	1.796	1.778	1.758	1.831	1.862	1.839	1.869	1.867
Ausländ. Staatsangeh.	100	88	77	88	89	99	106	115	107	113
32119 Langenrohr	2.018	2.058	2.082	2.115	2.128	2.198	2.265	2.308	2.318	2.312
Österr. Staatsangeh.	1.896	1.918	1.938	1.982	1.992	2.046	2.102	2.138	2.149	2.129
Ausländ. Staatsangeh.	122	140	144	133	136	152	163	170	169	183

Tabelle 1: Bevölkerung nach Staatsangehörigkeit und Gebietseinheiten 2002-2011

Table 1: Population by citizenship and territorial units 2002-2011

Gebietseinheit, Staatsangehörigkeit	Bevölkerung am Stichtag									
	1.1.2002	1.1.2003	1.1.2004	1.1.2005	1.1.2006	1.1.2007	1.1.2008	1.1.2009	1.1.2010	1.1.2011
32120 Michelhausen	2.524	2.518	2.525	2.483	2.532	2.562	2.588	2.584	2.591	2.612
Österr. Staatsangeh.	2.370	2.377	2.382	2.359	2.394	2.429	2.438	2.435	2.450	2.466
Ausländ. Staatsangeh.	154	141	143	124	138	133	150	149	141	146
32131 Sieghartskirchen	6.699	6.732	6.752	6.820	6.876	6.891	6.940	6.985	7.011	7.094
Österr. Staatsangeh.	6.100	6.118	6.099	6.169	6.249	6.273	6.301	6.344	6.355	6.415
Ausländ. Staatsangeh.	599	614	653	651	627	618	639	641	656	679
32132 Sitzenberg-Reidling	1.916	1.922	1.938	1.948	1.963	1.963	1.992	2.022	2.042	2.058
Österr. Staatsangeh.	1.831	1.838	1.861	1.859	1.863	1.869	1.905	1.929	1.939	1.936
Ausländ. Staatsangeh.	85	84	77	89	100	94	87	93	103	122
32134 Tulbing	2.538	2.582	2.599	2.620	2.710	2.732	2.759	2.820	2.827	2.868
Österr. Staatsangeh.	2.395	2.445	2.475	2.499	2.579	2.604	2.640	2.695	2.708	2.744
Ausländ. Staatsangeh.	143	137	124	121	131	128	119	125	119	124
32135 Tulln an der Donau	13.611	13.803	13.936	14.077	14.077	14.185	14.394	14.500	14.721	15.037
Österr. Staatsangeh.	12.120	12.205	12.343	12.467	12.456	12.513	12.668	12.789	12.997	13.216
Ausländ. Staatsangeh.	1.491	1.598	1.593	1.610	1.621	1.672	1.726	1.711	1.724	1.821
32139 Würmla	1.233	1.222	1.218	1.238	1.250	1.242	1.235	1.229	1.231	1.252
Österr. Staatsangeh.	1.174	1.172	1.169	1.175	1.181	1.180	1.179	1.170	1.166	1.182
Ausländ. Staatsangeh.	59	50	49	63	69	62	56	59	65	70
32140 Zeiselmauer-Wolfpassing	1.967	1.968	2.000	2.013	2.094	2.134	2.170	2.225	2.276	2.255
Österr. Staatsangeh.	1.856	1.853	1.892	1.929	2.001	2.032	2.049	2.099	2.134	2.111
Ausländ. Staatsangeh.	111	115	108	84	93	102	121	126	142	144
32141 Zwentendorf an der Donau	3.687	3.671	3.671	3.684	3.716	3.749	3.810	3.875	3.868	3.925
Österr. Staatsangeh.	3.388	3.375	3.389	3.408	3.452	3.458	3.482	3.524	3.539	3.557
Ausländ. Staatsangeh.	299	296	282	276	264	291	328	351	329	368
32142 St. Andrä-Wördern	6.511	6.588	6.698	6.847	7.020	7.143	7.277	7.466	7.470	7.504
Österr. Staatsangeh.	6.076	6.127	6.257	6.354	6.500	6.622	6.730	6.857	6.896	6.912
Ausländ. Staatsangeh.	435	461	441	493	520	521	547	609	574	592
32143 Muckendorf-Wipfing	990	1.020	1.031	1.042	1.060	1.163	1.222	1.269	1.282	1.315
Österr. Staatsangeh.	952	985	988	1.000	1.020	1.113	1.159	1.194	1.200	1.233
Ausländ. Staatsangeh.	38	35	43	42	40	50	63	75	82	82
32202 Dietmanns	1.221	1.213	1.187	1.190	1.184	1.140	1.153	1.128	1.118	1.104
Österr. Staatsangeh.	1.210	1.202	1.178	1.185	1.180	1.137	1.146	1.120	1.107	1.098
Ausländ. Staatsangeh.	11	11	9	5	4	3	7	8	11	6
32203 Dobersberg	1.725	1.732	1.729	1.728	1.734	1.726	1.715	1.714	1.691	1.694
Österr. Staatsangeh.	1.720	1.724	1.718	1.717	1.722	1.709	1.697	1.693	1.672	1.671
Ausländ. Staatsangeh.	5	8	11	11	12	17	18	21	19	23
32206 Gastern	1.371	1.364	1.341	1.332	1.329	1.308	1.298	1.296	1.290	1.293
Österr. Staatsangeh.	1.365	1.358	1.333	1.324	1.320	1.299	1.287	1.284	1.278	1.284
Ausländ. Staatsangeh.	6	6	8	8	9	9	11	12	12	9
32207 Groß-Siegharts	3.104	3.012	3.021	3.010	2.962	2.952	2.899	2.894	2.847	2.847
Österr. Staatsangeh.	3.030	2.957	2.973	2.962	2.915	2.904	2.851	2.838	2.797	2.781
Ausländ. Staatsangeh.	74	55	48	48	47	48	48	56	50	66
32209 Karlstein an der Thaya	1.572	1.591	1.561	1.538	1.527	1.524	1.543	1.558	1.539	1.517
Österr. Staatsangeh.	1.546	1.562	1.530	1.514	1.500	1.497	1.515	1.530	1.510	1.488
Ausländ. Staatsangeh.	26	29	31	24	27	27	28	28	29	29
32210 Kautzen	1.271	1.256	1.242	1.243	1.232	1.227	1.221	1.231	1.230	1.219
Österr. Staatsangeh.	1.246	1.229	1.229	1.228	1.216	1.212	1.206	1.208	1.207	1.197
Ausländ. Staatsangeh.	25	27	13	15	16	15	15	23	23	22
32212 Ludweis-Aigen	1.024	1.022	1.022	1.033	1.027	1.024	1.017	1.008	991	990
Österr. Staatsangeh.	1.019	1.016	1.015	1.026	1.018	1.013	1.006	996	977	976
Ausländ. Staatsangeh.	5	6	7	7	9	11	11	12	14	14
32214 Pfaffenschlag b. Waidhofen	964	959	959	974	980	989	1.005	998	977	969
Österr. Staatsangeh.	956	950	950	968	975	981	995	992	970	963
Ausländ. Staatsangeh.	8	9	9	6	5	8	10	6	7	6
32216 Raabs an der Thaya	3.097	3.020	3.001	2.950	2.947	2.899	2.850	2.833	2.833	2.778
Österr. Staatsangeh.	3.044	2.973	2.948	2.902	2.888	2.853	2.801	2.776	2.774	2.727
Ausländ. Staatsangeh.	53	47	53	48	59	46	49	57	59	51
32217 Thaya	1.454	1.470	1.465	1.456	1.450	1.447	1.442	1.454	1.428	1.427
Österr. Staatsangeh.	1.442	1.461	1.447	1.435	1.435	1.431	1.425	1.435	1.410	1.409
Ausländ. Staatsangeh.	12	9	18	21	15	16	17	19	18	18
32219 Vitis	2.564	2.581	2.594	2.593	2.617	2.601	2.658	2.629	2.621	2.608
Österr. Staatsangeh.	2.534	2.546	2.563	2.569	2.593	2.584	2.636	2.605	2.601	2.585
Ausländ. Staatsangeh.	30	35	31	24	24	17	22	24	20	23
32220 Waidhofen an der Thaya	5.801	5.731	5.781	5.764	5.764	5.793	5.799	5.785	5.720	5.693
Österr. Staatsangeh.	5.671	5.615	5.692	5.682	5.664	5.684	5.688	5.681	5.605	5.582
Ausländ. Staatsangeh.	130	116	89	82	100	109	111	104	115	111
32221 Waidhofen a. d. Thaya-Land	1.191	1.175	1.165	1.160	1.164	1.174	1.193	1.183	1.197	1.195
Österr. Staatsangeh.	1.188	1.173	1.163	1.156	1.159	1.169	1.187	1.177	1.195	1.192
Ausländ. Staatsangeh.	3	2	2	4	5	5	6	6	2	3

Tabelle 1: Bevölkerung nach Staatsangehörigkeit und Gebietseinheiten 2002-2011

Table 1: Population by citizenship and territorial units 2002-2011

Gebietseinheit, Staatsangehörigkeit	Bevölkerung am Stichtag									
	1.1.2002	1.1.2003	1.1.2004	1.1.2005	1.1.2006	1.1.2007	1.1.2008	1.1.2009	1.1.2010	1.1.2011
32222 Waldkirchen an der Thaya	667	659	645	622	609	594	603	603	590	572
Österr. Staatsangeh.	665	657	637	620	604	588	589	588	575	567
Ausländ. Staatsangeh.	2	2	8	2	5	6	14	15	15	5
32223 Windigsteig	1.107	1.105	1.079	1.062	1.057	1.064	1.045	1.042	1.026	1.011
Österr. Staatsangeh.	1.098	1.095	1.069	1.053	1.050	1.056	1.036	1.030	1.018	999
Ausländ. Staatsangeh.	9	10	10	9	7	8	9	12	8	12
32301 Bad Fischau-Brunn	2.702	2.728	2.752	2.751	2.808	2.780	2.834	2.917	2.956	2.997
Österr. Staatsangeh.	2.564	2.596	2.632	2.632	2.668	2.664	2.684	2.763	2.801	2.845
Ausländ. Staatsangeh.	138	132	120	119	140	116	150	154	155	152
32302 Bad Schönau	727	718	720	748	753	749	748	749	779	776
Österr. Staatsangeh.	708	695	701	734	734	728	728	727	748	745
Ausländ. Staatsangeh.	19	23	19	14	19	21	20	22	31	31
32304 Ebenfurth	2.616	2.633	2.680	2.699	2.786	2.820	2.831	2.865	2.873	2.910
Österr. Staatsangeh.	2.262	2.239	2.273	2.338	2.418	2.472	2.473	2.478	2.468	2.492
Ausländ. Staatsangeh.	354	394	407	361	368	348	358	387	405	418
32305 Eggendorf	4.077	4.164	4.155	4.205	4.244	4.246	4.295	4.378	4.420	4.454
Österr. Staatsangeh.	3.676	3.742	3.766	3.816	3.867	3.852	3.909	3.953	3.978	4.003
Ausländ. Staatsangeh.	401	422	389	389	377	394	386	425	442	451
32306 Bad Erlach	2.563	2.561	2.568	2.637	2.665	2.730	2.718	2.732	2.778	2.826
Österr. Staatsangeh.	2.404	2.411	2.429	2.503	2.520	2.592	2.579	2.608	2.643	2.678
Ausländ. Staatsangeh.	159	150	139	134	145	138	139	124	135	148
32307 Felixdorf	4.255	4.247	4.317	4.251	4.279	4.307	4.306	4.304	4.326	4.264
Österr. Staatsangeh.	3.632	3.619	3.721	3.726	3.780	3.825	3.846	3.847	3.867	3.815
Ausländ. Staatsangeh.	623	628	596	525	499	482	460	457	459	449
32308 Gutenstein	1.376	1.415	1.444	1.452	1.436	1.390	1.378	1.372	1.361	1.324
Österr. Staatsangeh.	1.261	1.308	1.311	1.328	1.296	1.263	1.273	1.272	1.262	1.229
Ausländ. Staatsangeh.	115	107	133	124	140	127	105	100	99	95
32309 Hochneukirchen-Gschoaidt	1.748	1.750	1.753	1.731	1.728	1.711	1.685	1.678	1.670	1.690
Österr. Staatsangeh.	1.742	1.745	1.748	1.725	1.723	1.706	1.680	1.672	1.661	1.678
Ausländ. Staatsangeh.	6	5	5	6	5	5	5	6	9	12
32310 Hochwolkersdorf	1.041	1.044	1.052	1.036	1.036	1.037	1.028	1.024	1.007	1.016
Österr. Staatsangeh.	1.018	1.020	1.025	1.011	1.016	1.018	1.005	1.000	985	991
Ausländ. Staatsangeh.	23	24	27	25	20	19	23	24	22	25
32311 Hohe Wand	1.318	1.301	1.311	1.343	1.319	1.358	1.362	1.366	1.393	1.420
Österr. Staatsangeh.	1.291	1.272	1.277	1.307	1.282	1.311	1.315	1.318	1.346	1.360
Ausländ. Staatsangeh.	27	29	34	36	37	47	47	48	47	60
32312 Hollenthon	1.048	1.019	1.010	1.034	1.075	1.069	1.060	1.027	1.034	1.042
Österr. Staatsangeh.	1.042	1.014	1.006	1.029	1.049	1.045	1.042	1.012	1.023	1.024
Ausländ. Staatsangeh.	6	5	4	5	26	24	18	15	11	18
32313 Katzelsdorf	2.840	2.831	2.942	2.979	3.027	3.066	3.148	3.131	3.201	3.201
Österr. Staatsangeh.	2.716	2.718	2.826	2.861	2.904	2.942	3.022	3.000	3.064	3.055
Ausländ. Staatsangeh.	124	113	116	118	123	124	126	131	137	146
32314 Kirchschlag/Buckligen Welt	2.937	2.914	2.901	2.905	2.885	2.853	2.883	2.894	2.920	2.919
Österr. Staatsangeh.	2.844	2.824	2.810	2.814	2.795	2.767	2.787	2.784	2.798	2.813
Ausländ. Staatsangeh.	93	90	91	91	90	86	96	110	122	106
32315 Krumbach	2.237	2.237	2.220	2.206	2.223	2.237	2.248	2.235	2.260	2.234
Österr. Staatsangeh.	2.176	2.183	2.168	2.160	2.175	2.189	2.193	2.177	2.198	2.172
Ausländ. Staatsangeh.	61	54	52	46	48	48	55	58	62	62
32316 Lanzenkirchen	3.516	3.540	3.515	3.584	3.622	3.664	3.703	3.740	3.725	3.757
Österr. Staatsangeh.	3.299	3.327	3.312	3.397	3.452	3.505	3.529	3.554	3.532	3.552
Ausländ. Staatsangeh.	217	213	203	187	170	159	174	186	193	205
32317 Lichtenegg	1.086	1.086	1.092	1.081	1.078	1.072	1.080	1.089	1.087	1.090
Österr. Staatsangeh.	1.078	1.076	1.084	1.070	1.067	1.062	1.069	1.078	1.077	1.078
Ausländ. Staatsangeh.	8	10	8	11	11	10	11	11	10	12
32318 Lichtenwörth	2.880	2.882	2.910	2.916	2.973	2.965	2.981	2.985	3.019	2.982
Österr. Staatsangeh.	2.552	2.558	2.595	2.610	2.619	2.652	2.644	2.673	2.717	2.709
Ausländ. Staatsangeh.	328	324	315	306	354	313	337	312	302	273
32319 Markt Piesting	2.705	2.736	2.756	2.782	2.795	2.839	2.849	2.908	2.891	2.914
Österr. Staatsangeh.	2.372	2.384	2.400	2.441	2.479	2.537	2.546	2.586	2.572	2.603
Ausländ. Staatsangeh.	333	352	356	341	316	302	303	322	319	311
32320 Matzendorf-Hölles	1.725	1.725	1.747	1.768	1.805	1.830	1.852	1.866	1.883	1.894
Österr. Staatsangeh.	1.688	1.679	1.705	1.730	1.754	1.769	1.780	1.794	1.807	1.821
Ausländ. Staatsangeh.	37	46	42	38	51	61	72	72	76	73
32321 Miesenbach	703	707	707	704	715	701	693	668	676	679
Österr. Staatsangeh.	677	681	692	688	697	681	675	651	656	656
Ausländ. Staatsangeh.	26	26	15	16	18	20	18	17	20	23
32322 Muggendorf	502	501	508	526	531	520	527	526	531	529
Österr. Staatsangeh.	475	468	470	489	492	481	484	487	490	488
Ausländ. Staatsangeh.	27	33	38	37	39	39	43	39	41	41

Tabelle 1: Bevölkerung nach Staatsangehörigkeit und Gebietseinheiten 2002-2011

Table 1: Population by citizenship and territorial units 2002-2011

Gebietseinheit, Staatsangehörigkeit	Bevölkerung am Stichtag									
	1.1.2002	1.1.2003	1.1.2004	1.1.2005	1.1.2006	1.1.2007	1.1.2008	1.1.2009	1.1.2010	1.1.2011
32323 Pernitz	2.615	2.575	2.566	2.506	2.522	2.558	2.524	2.551	2.535	2.526
Österr. Staatsangeh.	2.312	2.287	2.296	2.244	2.255	2.317	2.305	2.339	2.334	2.324
Ausländ. Staatsangeh.	303	288	270	262	267	241	219	212	201	202
32324 Rohr im Gebirge	514	498	494	494	496	495	488	480	487	486
Österr. Staatsangeh.	496	484	484	478	479	475	472	466	474	467
Ausländ. Staatsangeh.	18	14	10	16	17	20	16	14	13	19
32325 Bromberg	1.195	1.209	1.214	1.237	1.250	1.256	1.242	1.253	1.238	1.211
Österr. Staatsangeh.	1.173	1.189	1.196	1.195	1.205	1.212	1.210	1.200	1.204	1.185
Ausländ. Staatsangeh.	22	20	18	42	45	44	32	53	34	26
32326 Schwarzenbach	1.086	1.055	1.048	1.031	1.041	1.051	1.035	1.020	1.018	1.018
Österr. Staatsangeh.	1.079	1.047	1.039	1.023	1.033	1.038	1.020	1.002	997	996
Ausländ. Staatsangeh.	7	8	9	8	8	13	15	18	21	22
32327 Sollenau	4.586	4.523	4.542	4.564	4.598	4.619	4.581	4.620	4.659	4.746
Österr. Staatsangeh.	4.120	4.041	4.106	4.145	4.157	4.223	4.164	4.210	4.215	4.291
Ausländ. Staatsangeh.	466	482	436	419	441	396	417	410	444	455
32330 Theresienfeld	2.464	2.557	2.604	2.621	2.707	2.701	2.727	2.776	2.802	2.884
Österr. Staatsangeh.	2.196	2.253	2.280	2.291	2.382	2.385	2.408	2.455	2.489	2.560
Ausländ. Staatsangeh.	268	304	324	330	325	316	319	321	313	324
32331 Waidmannsfeld	1.814	1.808	1.791	1.796	1.790	1.762	1.725	1.665	1.620	1.631
Österr. Staatsangeh.	1.691	1.685	1.676	1.685	1.689	1.652	1.620	1.574	1.523	1.533
Ausländ. Staatsangeh.	123	123	115	111	101	110	105	91	97	98
32332 Waldegg	2.051	2.026	1.984	1.999	2.003	2.000	2.030	2.012	2.037	2.014
Österr. Staatsangeh.	1.675	1.659	1.657	1.677	1.699	1.709	1.736	1.728	1.749	1.757
Ausländ. Staatsangeh.	376	367	327	322	304	291	294	284	288	257
32333 Walpersbach	1.051	1.029	1.046	1.037	1.040	1.062	1.066	1.072	1.062	1.057
Österr. Staatsangeh.	1.030	1.010	1.031	1.018	1.018	1.033	1.036	1.036	1.034	1.023
Ausländ. Staatsangeh.	21	19	15	19	22	29	30	36	28	34
32334 Weikersdorf am Steinfelde	970	956	966	965	1.002	1.043	1.073	1.081	1.066	1.073
Österr. Staatsangeh.	927	918	936	936	973	1.011	1.038	1.046	1.032	1.031
Ausländ. Staatsangeh.	43	38	30	29	29	32	35	35	34	42
32335 Wiesmath	1.606	1.589	1.558	1.552	1.563	1.558	1.553	1.541	1.539	1.528
Österr. Staatsangeh.	1.599	1.582	1.552	1.542	1.555	1.555	1.549	1.534	1.528	1.513
Ausländ. Staatsangeh.	7	7	6	10	8	3	4	7	11	15
32336 Winzendorf-Muthmannsdorf	1.719	1.755	1.780	1.811	1.811	1.799	1.790	1.796	1.832	1.838
Österr. Staatsangeh.	1.608	1.619	1.654	1.670	1.666	1.672	1.666	1.664	1.694	1.687
Ausländ. Staatsangeh.	111	136	126	141	145	127	124	132	138	151
32337 Wöllersdorf-Steinbrüchl	3.836	3.880	3.944	4.011	4.002	4.067	4.122	4.148	4.169	4.171
Österr. Staatsangeh.	3.533	3.568	3.589	3.691	3.698	3.756	3.810	3.820	3.829	3.838
Ausländ. Staatsangeh.	303	312	355	320	304	311	312	328	340	333
32338 Zillingdorf	1.782	1.803	1.849	1.872	1.885	1.912	1.931	1.931	1.944	1.997
Österr. Staatsangeh.	1.687	1.687	1.731	1.768	1.781	1.808	1.826	1.825	1.832	1.870
Ausländ. Staatsangeh.	95	116	118	104	104	104	105	106	112	127
32401 Ebergassing	3.455	3.452	3.491	3.486	3.548	3.650	3.739	3.756	3.758	3.819
Österr. Staatsangeh.	2.853	2.847	2.889	2.932	2.994	3.114	3.179	3.203	3.177	3.199
Ausländ. Staatsangeh.	602	605	602	554	554	536	560	553	581	620
32402 Fischamend	4.376	4.372	4.347	4.417	4.447	4.551	4.567	4.675	4.768	4.817
Österr. Staatsangeh.	4.038	4.015	4.001	4.065	4.069	4.141	4.131	4.199	4.275	4.301
Ausländ. Staatsangeh.	338	357	346	352	378	410	436	476	493	516
32403 Gablitz	4.333	4.315	4.325	4.340	4.385	4.390	4.519	4.577	4.617	4.643
Österr. Staatsangeh.	4.010	3.996	4.013	4.039	4.071	4.049	4.176	4.218	4.256	4.283
Ausländ. Staatsangeh.	323	319	312	301	314	341	343	359	361	360
32404 Gerasdorf bei Wien	8.378	8.560	8.838	9.081	9.222	9.362	9.650	9.872	10.019	10.156
Österr. Staatsangeh.	7.988	8.181	8.438	8.673	8.793	8.889	9.157	9.339	9.427	9.516
Ausländ. Staatsangeh.	390	379	400	408	429	473	493	533	592	640
32405 Gramatneusiedl	2.217	2.227	2.248	2.304	2.461	2.578	2.666	2.781	2.854	2.895
Österr. Staatsangeh.	1.896	1.893	1.926	2.011	2.133	2.241	2.311	2.419	2.508	2.535
Ausländ. Staatsangeh.	321	334	322	293	328	337	355	362	346	360
32406 Himberg	5.467	5.517	5.683	5.877	5.967	6.081	6.311	6.414	6.467	6.555
Österr. Staatsangeh.	5.109	5.141	5.272	5.441	5.528	5.657	5.853	5.958	6.004	6.054
Ausländ. Staatsangeh.	358	376	411	436	439	424	458	456	463	501
32407 Klein-Neusiedl	875	856	857	839	833	814	797	791	798	787
Österr. Staatsangeh.	817	799	794	780	770	762	757	745	754	744
Ausländ. Staatsangeh.	58	57	63	59	63	52	40	46	44	43
32408 Klosterneuburg	24.354	24.563	24.605	24.806	25.061	25.137	25.336	25.557	25.686	25.870
Österr. Staatsangeh.	22.395	22.591	22.572	22.795	23.014	23.066	23.206	23.362	23.404	23.427
Ausländ. Staatsangeh.	1.959	1.972	2.033	2.011	2.047	2.071	2.130	2.195	2.282	2.443
32409 Lanzendorf	1.449	1.474	1.456	1.530	1.582	1.602	1.628	1.642	1.668	1.698
Österr. Staatsangeh.	1.346	1.366	1.352	1.411	1.442	1.470	1.495	1.508	1.522	1.540
Ausländ. Staatsangeh.	103	108	104	119	140	132	133	134	146	158

Tabelle 1: Bevölkerung nach Staatsangehörigkeit und Gebietseinheiten 2002-2011

Table 1: Population by citizenship and territorial units 2002-2011

Gebietseinheit, Staatsangehörigkeit	Bevölkerung am Stichtag									
	1.1.2002	1.1.2003	1.1.2004	1.1.2005	1.1.2006	1.1.2007	1.1.2008	1.1.2009	1.1.2010	1.1.2011
32410 Leopoldsdorf	3.550	3.653	3.797	4.011	4.046	4.201	4.333	4.436	4.561	4.703
Österr. Staatsangeh.	3.386	3.482	3.607	3.781	3.809	3.943	4.080	4.162	4.279	4.398
Ausländ. Staatsangeh.	164	171	190	230	237	258	253	274	282	305
32411 Maria-Lanzendorf	1.911	1.932	1.932	2.008	2.025	2.069	2.049	2.071	2.073	2.042
Österr. Staatsangeh.	1.736	1.757	1.764	1.822	1.831	1.864	1.851	1.850	1.852	1.845
Ausländ. Staatsangeh.	175	175	168	186	194	205	198	221	221	197
32412 Mauerbach	3.404	3.422	3.475	3.515	3.543	3.617	3.634	3.674	3.699	3.658
Österr. Staatsangeh.	3.236	3.233	3.278	3.313	3.345	3.401	3.410	3.437	3.449	3.419
Ausländ. Staatsangeh.	168	189	197	202	198	216	224	237	250	239
32413 Moosbrunn	1.513	1.499	1.522	1.537	1.541	1.587	1.630	1.626	1.613	1.614
Österr. Staatsangeh.	1.407	1.405	1.419	1.430	1.444	1.494	1.535	1.530	1.520	1.515
Ausländ. Staatsangeh.	106	94	103	107	97	93	95	96	93	99
32415 Pressbaum	5.822	5.865	5.982	5.946	6.111	6.230	6.369	6.724	6.845	6.995
Österr. Staatsangeh.	5.401	5.418	5.505	5.502	5.661	5.746	5.864	6.150	6.240	6.352
Ausländ. Staatsangeh.	421	447	477	444	450	484	505	574	605	643
32416 Purkersdorf	7.794	7.820	7.877	8.071	8.396	8.637	8.718	8.834	9.003	9.185
Österr. Staatsangeh.	7.104	7.150	7.222	7.384	7.647	7.874	7.928	8.033	8.153	8.296
Ausländ. Staatsangeh.	690	670	655	687	749	763	790	801	850	889
32417 Rauchenwarth	612	608	629	627	636	640	648	672	649	655
Österr. Staatsangeh.	548	555	569	572	583	581	584	604	593	602
Ausländ. Staatsangeh.	64	53	60	55	53	59	64	68	56	53
32418 Schwadorf	1.759	1.798	1.816	1.837	1.862	1.873	1.900	1.920	1.955	1.946
Österr. Staatsangeh.	1.557	1.585	1.602	1.630	1.656	1.672	1.681	1.691	1.716	1.733
Ausländ. Staatsangeh.	202	213	214	207	206	201	219	229	239	213
32419 Schwechat	15.361	15.453	15.571	15.800	15.948	16.012	16.202	16.311	16.352	16.329
Österr. Staatsangeh.	13.530	13.566	13.638	13.781	13.856	13.960	14.077	14.091	14.096	13.995
Ausländ. Staatsangeh.	1.831	1.887	1.933	2.019	2.092	2.052	2.125	2.220	2.256	2.334
32421 Tullnerbach	2.351	2.345	2.393	2.449	2.500	2.501	2.587	2.587	2.625	2.694
Österr. Staatsangeh.	2.199	2.194	2.245	2.294	2.330	2.311	2.386	2.387	2.416	2.470
Ausländ. Staatsangeh.	152	151	148	155	170	190	201	200	209	224
32423 Wolfsgraben	1.411	1.439	1.455	1.496	1.528	1.566	1.557	1.590	1.613	1.635
Österr. Staatsangeh.	1.363	1.384	1.400	1.433	1.458	1.494	1.484	1.505	1.525	1.545
Ausländ. Staatsangeh.	48	55	55	63	70	72	73	85	88	90
32424 Zwölfaxing	1.463	1.457	1.433	1.456	1.486	1.514	1.538	1.575	1.584	1.575
Österr. Staatsangeh.	1.384	1.376	1.358	1.377	1.374	1.408	1.419	1.429	1.435	1.447
Ausländ. Staatsangeh.	79	81	75	79	112	106	119	146	149	128
32501 Allentsteig	2.148	2.126	2.105	2.061	2.071	2.034	2.020	2.005	2.040	2.005
Österr. Staatsangeh.	2.119	2.102	2.079	2.044	2.045	2.018	1.999	1.988	1.994	1.963
Ausländ. Staatsangeh.	29	24	26	17	26	16	21	17	46	42
32502 Arbesbach	1.779	1.775	1.764	1.774	1.760	1.746	1.742	1.754	1.753	1.740
Österr. Staatsangeh.	1.774	1.769	1.759	1.768	1.752	1.739	1.735	1.747	1.746	1.734
Ausländ. Staatsangeh.	5	6	5	6	8	7	7	7	7	6
32503 Bärnkopf	378	379	382	384	376	379	378	372	366	354
Österr. Staatsangeh.	376	377	380	382	374	377	376	370	364	352
Ausländ. Staatsangeh.	2	2	2	2	2	2	2	2	2	2
32504 Echtsenbach	1.247	1.243	1.246	1.231	1.241	1.236	1.226	1.217	1.215	1.200
Österr. Staatsangeh.	1.222	1.218	1.224	1.211	1.222	1.223	1.213	1.200	1.202	1.191
Ausländ. Staatsangeh.	25	25	22	20	19	13	13	17	13	9
32505 Göpfritz an der Wild	1.801	1.799	1.802	1.803	1.798	1.791	1.789	1.796	1.818	1.800
Österr. Staatsangeh.	1.786	1.777	1.779	1.781	1.770	1.768	1.765	1.777	1.805	1.789
Ausländ. Staatsangeh.	15	22	23	22	28	23	24	19	13	11
32506 Grafenschlag	897	902	902	896	883	875	873	887	871	876
Österr. Staatsangeh.	895	898	897	889	876	871	868	872	858	862
Ausländ. Staatsangeh.	2	4	5	7	7	4	5	15	13	14
32508 Groß Gerungs	4.816	4.794	4.790	4.742	4.749	4.723	4.703	4.709	4.678	4.642
Österr. Staatsangeh.	4.789	4.773	4.769	4.723	4.721	4.697	4.677	4.679	4.642	4.606
Ausländ. Staatsangeh.	27	21	21	19	28	26	26	30	36	36
32509 Großgöttfritz	1.463	1.464	1.481	1.476	1.477	1.446	1.428	1.437	1.432	1.429
Österr. Staatsangeh.	1.441	1.433	1.447	1.455	1.445	1.427	1.416	1.419	1.414	1.413
Ausländ. Staatsangeh.	22	31	34	21	32	19	12	18	18	16
32511 Gutenbrunn	595	590	595	596	587	587	570	565	574	575
Österr. Staatsangeh.	585	580	584	586	576	576	558	553	553	552
Ausländ. Staatsangeh.	10	10	11	10	11	11	12	12	21	23
32514 Kirchschlag	714	702	698	706	699	689	687	676	680	678
Österr. Staatsangeh.	712	700	696	704	697	686	684	672	676	673
Ausländ. Staatsangeh.	2	2	2	2	2	3	3	4	4	5
32515 Kottes-Purk	1.628	1.617	1.613	1.610	1.607	1.613	1.608	1.588	1.600	1.562
Österr. Staatsangeh.	1.618	1.604	1.596	1.593	1.590	1.596	1.583	1.563	1.572	1.543
Ausländ. Staatsangeh.	10	13	17	17	17	17	25	25	28	19

Tabelle 1: Bevölkerung nach Staatsangehörigkeit und Gebietseinheiten 2002-2011

Table 1: Population by citizenship and territorial units 2002-2011

Gebietseinheit, Staatsangehörigkeit	Bevölkerung am Stichtag									
	1.1.2002	1.1.2003	1.1.2004	1.1.2005	1.1.2006	1.1.2007	1.1.2008	1.1.2009	1.1.2010	1.1.2011
32516 Langschlag	1.888	1.863	1.844	1.847	1.840	1.825	1.821	1.819	1.818	1.819
Österr. Staatsangeh.	1.877	1.850	1.829	1.833	1.826	1.812	1.806	1.802	1.798	1.798
Ausländ. Staatsangeh.	11	13	15	14	14	13	15	17	20	21
32517 Martinsberg	1.218	1.237	1.211	1.187	1.196	1.161	1.159	1.177	1.163	1.158
Österr. Staatsangeh.	1.202	1.200	1.180	1.161	1.166	1.144	1.140	1.153	1.132	1.122
Ausländ. Staatsangeh.	16	37	31	26	30	17	19	24	31	36
32518 Ottenschlag	1.090	1.100	1.105	1.067	1.045	1.020	1.018	1.021	997	980
Österr. Staatsangeh.	1.051	1.041	1.048	1.040	1.023	1.010	1.009	1.009	984	964
Ausländ. Staatsangeh.	39	59	57	27	22	10	9	12	13	16
32519 Altmelon	917	915	917	908	898	892	885	876	869	864
Österr. Staatsangeh.	917	915	916	907	897	891	885	876	868	861
Ausländ. Staatsangeh.	-	-	1	1	1	1	-	-	1	3
32520 Pölla	1.045	1.046	999	1.010	996	1.005	1.014	997	989	992
Österr. Staatsangeh.	1.019	1.020	985	994	980	984	991	977	969	973
Ausländ. Staatsangeh.	26	26	14	16	16	21	23	20	20	19
32521 Rappottenstein	1.807	1.791	1.770	1.774	1.759	1.757	1.763	1.762	1.776	1.759
Österr. Staatsangeh.	1.797	1.783	1.760	1.767	1.752	1.742	1.749	1.754	1.763	1.745
Ausländ. Staatsangeh.	10	8	10	7	7	15	14	8	13	14
32522 Sallingberg	1.455	1.433	1.437	1.435	1.417	1.406	1.391	1.398	1.385	1.384
Österr. Staatsangeh.	1.375	1.358	1.366	1.366	1.357	1.347	1.338	1.345	1.332	1.333
Ausländ. Staatsangeh.	80	75	71	69	60	59	53	53	53	51
32523 Schönbach	928	919	905	899	901	905	895	892	875	865
Österr. Staatsangeh.	914	904	897	891	891	895	884	879	862	853
Ausländ. Staatsangeh.	14	15	8	8	10	10	11	13	13	12
32524 Schwarzenau	1.577	1.543	1.519	1.514	1.508	1.507	1.507	1.486	1.488	1.531
Österr. Staatsangeh.	1.550	1.524	1.497	1.494	1.489	1.488	1.491	1.469	1.464	1.507
Ausländ. Staatsangeh.	27	19	22	20	19	19	16	17	24	24
32525 Schweiggers	2.043	2.035	2.036	2.034	2.020	2.038	1.999	1.989	1.993	1.981
Österr. Staatsangeh.	2.014	2.009	2.010	2.001	1.995	2.008	1.971	1.955	1.958	1.949
Ausländ. Staatsangeh.	29	26	26	33	25	30	28	34	35	32
32528 Bad Traunstein	1.075	1.063	1.051	1.059	1.054	1.047	1.041	1.046	1.050	1.055
Österr. Staatsangeh.	1.073	1.061	1.049	1.055	1.051	1.045	1.038	1.039	1.044	1.044
Ausländ. Staatsangeh.	2	2	2	4	3	2	3	7	6	11
32529 Waldhausen	1.328	1.309	1.311	1.305	1.310	1.309	1.285	1.285	1.271	1.273
Österr. Staatsangeh.	1.291	1.268	1.274	1.271	1.277	1.289	1.271	1.271	1.260	1.256
Ausländ. Staatsangeh.	37	41	37	34	33	20	14	14	11	17
32530 Zwettl-Niederösterreich	11.611	11.542	11.531	11.527	11.515	11.494	11.448	11.430	11.335	11.272
Österr. Staatsangeh.	11.393	11.346	11.333	11.335	11.319	11.301	11.252	11.228	11.143	11.084
Ausländ. Staatsangeh.	218	196	198	192	196	193	196	202	192	188
40101 Linz	182.304	183.827	185.172	186.781	187.936	188.393	188.593	189.122	189.311	189.367
Österr. Staatsangeh.	160.457	161.067	162.112	163.174	163.703	163.924	162.942	162.128	161.610	160.979
Ausländ. Staatsangeh.	21.847	22.760	23.060	23.607	24.233	24.469	25.651	26.994	27.701	28.388
40201 Steyr	39.415	39.111	39.164	39.093	39.064	38.936	38.671	38.402	38.365	38.313
Österr. Staatsangeh.	34.384	34.167	34.352	34.353	34.284	34.179	33.824	33.399	33.263	33.123
Ausländ. Staatsangeh.	5.031	4.944	4.812	4.740	4.780	4.757	4.847	5.003	5.102	5.190
40301 Wels	56.842	57.473	57.714	58.064	58.479	58.529	58.398	58.542	58.574	58.713
Österr. Staatsangeh.	47.693	48.172	48.613	48.945	49.264	49.305	49.027	48.745	48.487	48.321
Ausländ. Staatsangeh.	9.149	9.301	9.101	9.119	9.215	9.224	9.371	9.797	10.087	10.392
40401 Altheim	4.854	4.858	4.853	4.822	4.806	4.836	4.858	4.832	4.820	4.801
Österr. Staatsangeh.	4.545	4.537	4.539	4.509	4.505	4.518	4.527	4.478	4.485	4.445
Ausländ. Staatsangeh.	309	321	314	313	301	318	331	354	335	356
40402 Aspach	2.327	2.342	2.337	2.359	2.356	2.339	2.340	2.388	2.379	2.373
Österr. Staatsangeh.	2.262	2.276	2.278	2.296	2.287	2.274	2.276	2.322	2.296	2.297
Ausländ. Staatsangeh.	65	66	59	63	69	65	64	66	83	76
40403 Auerbach	504	516	511	522	518	529	525	524	521	522
Österr. Staatsangeh.	485	496	498	503	494	497	495	490	494	493
Ausländ. Staatsangeh.	19	20	13	19	24	32	30	34	27	29
40404 Braunau am Inn	16.207	16.226	16.212	16.310	16.344	16.305	16.355	16.377	16.253	16.182
Österr. Staatsangeh.	14.221	14.168	14.208	14.257	14.264	14.162	14.148	14.087	14.006	13.882
Ausländ. Staatsangeh.	1.986	2.058	2.004	2.053	2.080	2.143	2.207	2.290	2.247	2.300
40405 Burgkirchen	2.553	2.586	2.584	2.580	2.579	2.610	2.598	2.606	2.586	2.572
Österr. Staatsangeh.	2.418	2.442	2.452	2.442	2.442	2.465	2.451	2.430	2.422	2.407
Ausländ. Staatsangeh.	135	144	132	138	137	145	147	176	164	165
40406 Eggelsberg	2.094	2.090	2.098	2.167	2.186	2.197	2.204	2.246	2.244	2.270
Österr. Staatsangeh.	1.949	1.961	1.973	2.025	2.044	2.063	2.059	2.092	2.095	2.119
Ausländ. Staatsangeh.	145	129	125	142	142	134	145	154	149	151
40407 Feldkirchen bei Mattighofen	1.846	1.854	1.847	1.863	1.870	1.848	1.865	1.863	1.875	1.884
Österr. Staatsangeh.	1.793	1.805	1.802	1.820	1.829	1.819	1.829	1.816	1.825	1.837
Ausländ. Staatsangeh.	53	49	45	43	41	29	36	47	50	47

Tabelle 1: Bevölkerung nach Staatsangehörigkeit und Gebietseinheiten 2002-2011

Table 1: Population by citizenship and territorial units 2002-2011

Gebietseinheit, Staatsangehörigkeit	Bevölkerung am Stichtag									
	1.1.2002	1.1.2003	1.1.2004	1.1.2005	1.1.2006	1.1.2007	1.1.2008	1.1.2009	1.1.2010	1.1.2011
40408 Franking	844	928	957	942	969	925	939	941	955	930
Österr. Staatsangeh.	780	781	797	790	819	838	841	851	861	849
Ausländ. Staatsangeh.	64	147	160	152	150	87	98	90	94	81
40409 Geretsberg	1.079	1.113	1.097	1.108	1.104	1.098	1.085	1.074	1.077	1.091
Österr. Staatsangeh.	978	987	993	1.002	1.005	1.007	988	986	994	1.007
Ausländ. Staatsangeh.	101	126	104	106	99	91	97	88	83	84
40410 Gilgenberg am Weilhart	1.226	1.223	1.211	1.234	1.231	1.229	1.243	1.256	1.253	1.264
Österr. Staatsangeh.	1.178	1.176	1.170	1.181	1.175	1.170	1.184	1.192	1.181	1.186
Ausländ. Staatsangeh.	48	47	41	53	56	59	59	64	72	78
40411 Haigermoos	552	549	543	558	561	571	572	592	597	590
Österr. Staatsangeh.	533	528	524	535	539	551	549	567	572	560
Ausländ. Staatsangeh.	19	21	19	23	22	20	23	25	25	30
40412 Handenberg	1.339	1.335	1.340	1.329	1.364	1.325	1.330	1.318	1.310	1.316
Österr. Staatsangeh.	1.288	1.277	1.285	1.252	1.283	1.266	1.273	1.256	1.261	1.260
Ausländ. Staatsangeh.	51	58	55	77	81	59	57	62	49	56
40413 Helpfau-Uttendorf	3.257	3.248	3.282	3.313	3.311	3.280	3.275	3.299	3.295	3.351
Österr. Staatsangeh.	2.837	2.847	2.883	2.902	2.923	2.922	2.913	2.899	2.889	2.886
Ausländ. Staatsangeh.	420	401	399	411	388	358	362	400	406	465
40414 Hochburg-Ach	2.988	2.997	2.993	3.017	3.075	3.068	3.067	3.084	3.114	3.090
Österr. Staatsangeh.	2.704	2.700	2.665	2.672	2.682	2.653	2.619	2.608	2.622	2.570
Ausländ. Staatsangeh.	284	297	328	345	393	415	448	476	492	520
40415 Höhnhart	1.405	1.383	1.381	1.380	1.365	1.373	1.402	1.382	1.366	1.366
Österr. Staatsangeh.	1.402	1.376	1.374	1.369	1.356	1.359	1.377	1.354	1.345	1.342
Ausländ. Staatsangeh.	3	7	7	11	9	14	25	28	21	24
40416 Jeging	589	592	614	634	632	628	648	640	659	674
Österr. Staatsangeh.	545	561	590	596	599	595	615	602	617	625
Ausländ. Staatsangeh.	44	31	24	38	33	33	33	38	42	49
40417 Kirchberg bei Mattighofen	1.001	986	986	1.000	1.014	1.036	1.059	1.067	1.093	1.103
Österr. Staatsangeh.	988	975	975	987	994	1.015	1.028	1.032	1.050	1.049
Ausländ. Staatsangeh.	13	11	11	13	20	21	31	35	43	54
40418 Lengau	4.409	4.414	4.380	4.352	4.283	4.324	4.363	4.380	4.362	4.369
Österr. Staatsangeh.	4.059	4.083	4.065	4.080	4.011	4.057	4.089	4.083	4.098	4.106
Ausländ. Staatsangeh.	350	331	315	272	272	267	274	297	264	263
40419 Lochen	2.351	2.355	2.332	2.319	2.349	2.374	2.397	2.427	2.459	2.474
Österr. Staatsangeh.	2.264	2.278	2.281	2.271	2.301	2.319	2.333	2.364	2.397	2.409
Ausländ. Staatsangeh.	87	77	51	48	48	55	64	63	62	65
40420 Maria Schmolln	1.277	1.309	1.332	1.326	1.350	1.367	1.393	1.392	1.371	1.374
Österr. Staatsangeh.	1.256	1.285	1.302	1.295	1.316	1.337	1.350	1.348	1.334	1.336
Ausländ. Staatsangeh.	21	24	30	31	34	30	43	44	37	38
40421 Mattighofen	5.148	5.175	5.212	5.291	5.358	5.420	5.447	5.522	5.589	5.619
Österr. Staatsangeh.	4.243	4.213	4.183	4.244	4.289	4.331	4.305	4.348	4.358	4.351
Ausländ. Staatsangeh.	905	962	1.029	1.047	1.069	1.089	1.142	1.174	1.231	1.268
40422 Mauerkirchen	2.233	2.218	2.249	2.268	2.259	2.237	2.215	2.225	2.214	2.269
Österr. Staatsangeh.	1.927	1.938	1.941	1.962	1.960	1.941	1.920	1.929	1.915	1.944
Ausländ. Staatsangeh.	306	280	308	306	299	296	295	296	299	325
40423 Mining	1.158	1.155	1.157	1.155	1.150	1.147	1.165	1.168	1.191	1.162
Österr. Staatsangeh.	1.127	1.126	1.123	1.116	1.109	1.109	1.120	1.121	1.140	1.111
Ausländ. Staatsangeh.	31	29	34	39	41	38	45	47	51	51
40424 Moosbach	903	908	911	912	918	906	903	930	917	921
Österr. Staatsangeh.	846	858	863	866	876	881	878	893	883	891
Ausländ. Staatsangeh.	57	50	48	46	42	25	25	37	34	30
40425 Moosdorf	1.382	1.391	1.408	1.416	1.439	1.480	1.504	1.524	1.519	1.536
Österr. Staatsangeh.	1.331	1.336	1.357	1.368	1.388	1.418	1.441	1.453	1.447	1.459
Ausländ. Staatsangeh.	51	55	51	48	51	62	63	71	72	77
40426 Munderfing	2.664	2.676	2.639	2.620	2.680	2.702	2.684	2.720	2.723	2.698
Österr. Staatsangeh.	2.474	2.477	2.463	2.458	2.508	2.506	2.493	2.515	2.502	2.504
Ausländ. Staatsangeh.	190	199	176	162	172	196	191	205	221	194
40427 Neukirchen an der Enknach	2.110	2.066	2.046	2.083	2.083	2.065	2.073	2.067	2.078	2.102
Österr. Staatsangeh.	2.034	1.993	1.969	2.002	2.000	1.978	1.976	1.973	1.980	2.000
Ausländ. Staatsangeh.	76	73	77	81	83	87	97	94	98	102
40428 Ostermiething	2.878	2.908	2.931	3.014	3.042	3.053	3.130	3.145	3.126	3.170
Österr. Staatsangeh.	2.657	2.677	2.696	2.751	2.768	2.775	2.819	2.835	2.816	2.847
Ausländ. Staatsangeh.	221	231	235	263	274	278	311	310	310	323
40429 Palting	879	876	889	875	877	889	893	906	903	913
Österr. Staatsangeh.	862	858	871	855	854	864	869	873	871	878
Ausländ. Staatsangeh.	17	18	18	20	23	25	24	33	32	35
40430 Perwang am Grabensee	720	710	707	729	744	747	770	811	822	859
Österr. Staatsangeh.	702	686	682	706	719	726	741	776	779	811
Ausländ. Staatsangeh.	18	24	25	23	25	21	29	35	43	48

Tabelle 1: Bevölkerung nach Staatsangehörigkeit und Gebietseinheiten 2002-2011

Table 1: Population by citizenship and territorial units 2002-2011

Gebietseinheit, Staatsangehörigkeit	Bevölkerung am Stichtag									
	1.1.2002	1.1.2003	1.1.2004	1.1.2005	1.1.2006	1.1.2007	1.1.2008	1.1.2009	1.1.2010	1.1.2011
40431 Pfaffstätt	957	979	946	932	941	947	996	1.008	979	1.006
Österr. Staatsangeh.	836	873	858	851	851	868	870	877	870	865
Ausländ. Staatsangeh.	121	106	88	81	90	79	126	131	109	141
40432 Pischelsdorf am Engelbach	1.617	1.633	1.642	1.638	1.642	1.629	1.627	1.647	1.643	1.640
Österr. Staatsangeh.	1.565	1.583	1.587	1.581	1.587	1.570	1.559	1.568	1.568	1.573
Ausländ. Staatsangeh.	52	50	55	57	55	59	68	79	75	67
40433 Polling im Innkreis	920	913	906	907	893	899	885	907	926	931
Österr. Staatsangeh.	873	853	851	853	843	842	842	858	877	875
Ausländ. Staatsangeh.	47	60	55	54	50	57	43	49	49	56
40434 Roßbach	930	958	947	944	955	950	951	953	951	948
Österr. Staatsangeh.	916	948	936	934	943	937	942	945	942	933
Ausländ. Staatsangeh.	14	10	11	10	12	13	9	8	9	15
40435 St. Georgen a.Fillmannsbach	399	407	395	410	410	414	407	414	402	407
Österr. Staatsangeh.	392	398	384	396	393	396	389	396	391	399
Ausländ. Staatsangeh.	7	9	11	14	17	18	18	18	11	8
40436 St. Johann am Walde	2.051	2.043	2.041	2.055	2.065	2.052	2.060	2.077	2.075	2.080
Österr. Staatsangeh.	2.034	2.021	2.018	2.028	2.037	2.026	2.023	2.024	2.015	2.010
Ausländ. Staatsangeh.	17	22	23	27	28	26	37	53	60	70
40437 St. Pantaleon	3.060	3.044	3.040	3.025	3.041	3.066	3.082	3.072	3.054	3.086
Österr. Staatsangeh.	2.746	2.725	2.717	2.732	2.744	2.749	2.769	2.761	2.736	2.748
Ausländ. Staatsangeh.	314	319	323	293	297	317	313	311	318	338
40438 St. Peter am Hart	2.324	2.273	2.272	2.371	2.406	2.464	2.442	2.446	2.417	2.443
Österr. Staatsangeh.	2.210	2.170	2.161	2.169	2.207	2.231	2.210	2.204	2.187	2.200
Ausländ. Staatsangeh.	114	103	111	202	199	233	232	242	230	243
40439 St. Radegund	574	579	583	589	582	574	566	567	570	557
Österr. Staatsangeh.	557	558	558	562	554	547	536	535	534	523
Ausländ. Staatsangeh.	17	21	25	27	28	27	30	32	36	34
40440 St. Veit im Innkreis	370	380	377	375	381	382	381	396	396	400
Österr. Staatsangeh.	369	379	376	373	377	377	376	387	386	385
Ausländ. Staatsangeh.	1	1	1	2	4	5	5	9	10	15
40441 Schalchen	3.534	3.547	3.590	3.624	3.583	3.617	3.657	3.657	3.695	3.688
Österr. Staatsangeh.	3.318	3.316	3.351	3.375	3.347	3.363	3.393	3.371	3.398	3.352
Ausländ. Staatsangeh.	216	231	239	249	236	254	264	286	297	336
40442 Schwand im Innkreis	853	849	850	842	850	834	831	843	856	856
Österr. Staatsangeh.	835	832	831	828	834	819	817	823	835	836
Ausländ. Staatsangeh.	18	17	19	14	16	15	14	20	21	20
40443 Tarsdorf	1.937	1.933	1.950	1.962	1.979	1.995	2.004	2.011	2.007	2.001
Österr. Staatsangeh.	1.861	1.871	1.887	1.895	1.912	1.917	1.919	1.919	1.915	1.903
Ausländ. Staatsangeh.	76	62	63	67	67	78	85	92	92	98
40444 Treubach	742	748	754	747	749	744	743	734	728	716
Österr. Staatsangeh.	731	730	734	728	722	720	719	712	703	695
Ausländ. Staatsangeh.	11	18	20	19	27	24	24	22	25	21
40445 Überacker	591	583	593	578	585	595	600	627	625	649
Österr. Staatsangeh.	535	512	512	500	501	505	497	492	484	489
Ausländ. Staatsangeh.	56	71	81	78	84	90	103	135	141	160
40446 Weng im Innkreis	1.389	1.413	1.406	1.404	1.391	1.395	1.392	1.382	1.387	1.361
Österr. Staatsangeh.	1.352	1.371	1.363	1.359	1.354	1.357	1.351	1.338	1.336	1.305
Ausländ. Staatsangeh.	37	42	43	45	37	38	41	44	51	56
40501 Alkoven	5.213	5.235	5.256	5.242	5.287	5.248	5.272	5.329	5.349	5.409
Österr. Staatsangeh.	4.914	4.927	4.946	4.966	5.023	4.998	5.030	5.063	5.093	5.152
Ausländ. Staatsangeh.	299	308	310	276	264	250	242	266	256	257
40502 Aschach an der Donau	2.128	2.132	2.153	2.165	2.202	2.197	2.193	2.188	2.178	2.188
Österr. Staatsangeh.	1.882	1.896	1.916	1.955	2.001	2.019	2.002	1.993	1.969	1.959
Ausländ. Staatsangeh.	246	236	237	210	201	178	191	195	209	229
40503 Eferding	3.367	3.409	3.479	3.513	3.526	3.559	3.588	3.664	3.741	3.768
Österr. Staatsangeh.	3.071	3.103	3.172	3.186	3.203	3.244	3.241	3.283	3.322	3.339
Ausländ. Staatsangeh.	296	306	307	327	323	315	347	381	419	429
40504 Fraham	1.994	2.006	2.004	2.037	2.053	2.110	2.133	2.142	2.164	2.203
Österr. Staatsangeh.	1.909	1.911	1.923	1.961	1.978	2.036	2.058	2.057	2.080	2.111
Ausländ. Staatsangeh.	85	95	81	76	75	74	75	85	84	92
40505 Haibach ob der Donau	1.291	1.303	1.300	1.296	1.291	1.302	1.315	1.320	1.317	1.317
Österr. Staatsangeh.	1.282	1.293	1.292	1.288	1.284	1.295	1.307	1.303	1.300	1.302
Ausländ. Staatsangeh.	9	10	8	8	7	7	8	17	17	15
40506 Hartkirchen	4.179	4.176	4.162	4.177	4.169	4.163	4.179	4.166	4.152	4.098
Österr. Staatsangeh.	4.019	4.008	4.016	4.051	4.040	4.031	4.054	4.042	4.025	3.974
Ausländ. Staatsangeh.	160	168	146	126	129	132	125	124	127	124
40507 Hinzenbach	1.956	1.980	1.963	1.936	1.932	1.962	1.968	1.977	1.989	1.967
Österr. Staatsangeh.	1.876	1.902	1.868	1.845	1.846	1.888	1.890	1.899	1.898	1.883
Ausländ. Staatsangeh.	80	78	95	91	86	74	78	78	91	84

Tabelle 1: Bevölkerung nach Staatsangehörigkeit und Gebietseinheiten 2002-2011

Table 1: Population by citizenship and territorial units 2002-2011

Gebietseinheit, Staatsangehörigkeit	Bevölkerung am Stichtag									
	1.1.2002	1.1.2003	1.1.2004	1.1.2005	1.1.2006	1.1.2007	1.1.2008	1.1.2009	1.1.2010	1.1.2011
40508 Prambachkirchen	2.799	2.778	2.767	2.804	2.813	2.817	2.857	2.855	2.838	2.832
Österr. Staatsangeh.	2.715	2.687	2.683	2.709	2.728	2.757	2.782	2.778	2.767	2.752
Ausländ. Staatsangeh.	84	91	84	95	85	60	75	77	71	80
40509 Puppिंग	1.861	1.799	1.825	1.896	1.919	1.968	1.975	1.965	1.963	1.969
Österr. Staatsangeh.	1.790	1.747	1.766	1.829	1.871	1.924	1.928	1.922	1.920	1.918
Ausländ. Staatsangeh.	71	52	59	67	48	44	47	43	43	51
40510 St. Marienkirchen/Polsenz	2.204	2.219	2.229	2.256	2.285	2.305	2.291	2.261	2.281	2.271
Österr. Staatsangeh.	2.152	2.177	2.185	2.201	2.217	2.234	2.223	2.193	2.215	2.201
Ausländ. Staatsangeh.	52	42	44	55	68	71	68	68	66	70
40511 Scharten	2.118	2.110	2.102	2.169	2.158	2.152	2.169	2.184	2.171	2.179
Österr. Staatsangeh.	1.978	1.979	1.977	1.999	1.992	1.980	2.008	2.018	2.025	2.038
Ausländ. Staatsangeh.	140	131	125	170	166	172	161	166	146	141
40512 Stroheim	1.556	1.571	1.587	1.577	1.556	1.540	1.526	1.541	1.547	1.542
Österr. Staatsangeh.	1.548	1.562	1.577	1.562	1.545	1.531	1.515	1.526	1.530	1.525
Ausländ. Staatsangeh.	8	9	10	15	11	9	11	15	17	17
40601 Freistadt	7.419	7.509	7.487	7.446	7.464	7.457	7.437	7.437	7.437	7.482
Österr. Staatsangeh.	6.971	7.047	7.041	7.028	7.048	7.061	7.051	7.041	7.025	7.055
Ausländ. Staatsangeh.	448	462	446	418	416	396	386	396	412	427
40602 Grünbach	1.818	1.827	1.828	1.835	1.850	1.855	1.853	1.874	1.869	1.845
Österr. Staatsangeh.	1.782	1.792	1.787	1.805	1.819	1.833	1.828	1.838	1.839	1.816
Ausländ. Staatsangeh.	36	35	41	30	31	22	25	36	30	29
40603 Gutau	2.640	2.639	2.649	2.692	2.701	2.676	2.658	2.684	2.718	2.694
Österr. Staatsangeh.	2.594	2.611	2.623	2.663	2.669	2.649	2.630	2.649	2.678	2.660
Ausländ. Staatsangeh.	46	28	26	29	32	27	28	35	40	34
40604 Hagenberg im Mühlkreis	2.539	2.541	2.544	2.538	2.539	2.534	2.576	2.581	2.595	2.642
Österr. Staatsangeh.	2.480	2.490	2.486	2.484	2.476	2.478	2.525	2.525	2.538	2.585
Ausländ. Staatsangeh.	59	51	58	54	63	56	51	56	57	57
40605 Hirschbach im Mühlkreis	1.184	1.176	1.166	1.163	1.155	1.146	1.124	1.135	1.133	1.118
Österr. Staatsangeh.	1.178	1.171	1.161	1.157	1.150	1.141	1.115	1.122	1.116	1.099
Ausländ. Staatsangeh.	6	5	5	6	5	5	9	13	17	19
40606 Kaltenberg	655	656	652	643	643	634	641	643	632	627
Österr. Staatsangeh.	655	656	652	643	642	634	640	642	631	626
Ausländ. Staatsangeh.	-	-	-	-	1	-	1	1	1	1
40607 Kefermarkt	2.061	2.083	2.075	2.078	2.095	2.098	2.094	2.081	2.105	2.090
Österr. Staatsangeh.	2.023	2.022	2.033	2.040	2.063	2.061	2.068	2.050	2.071	2.055
Ausländ. Staatsangeh.	38	61	42	38	32	37	26	31	34	35
40608 Königswiesen	3.145	3.147	3.160	3.184	3.193	3.204	3.157	3.146	3.154	3.187
Österr. Staatsangeh.	3.132	3.134	3.150	3.153	3.156	3.163	3.122	3.113	3.135	3.172
Ausländ. Staatsangeh.	13	13	10	31	37	41	35	33	19	15
40609 Lasberg	2.740	2.790	2.814	2.847	2.847	2.856	2.849	2.842	2.821	2.771
Österr. Staatsangeh.	2.699	2.745	2.766	2.793	2.793	2.808	2.795	2.794	2.770	2.731
Ausländ. Staatsangeh.	41	45	48	54	54	48	54	48	51	40
40610 Leopoldschlag	1.067	1.067	1.064	1.061	1.055	1.059	1.055	1.052	1.036	1.033
Österr. Staatsangeh.	1.024	1.021	1.023	1.013	1.011	1.017	1.015	1.012	991	987
Ausländ. Staatsangeh.	43	46	41	48	44	42	40	40	45	46
40611 Liebenau	1.839	1.813	1.807	1.811	1.797	1.785	1.757	1.755	1.735	1.733
Österr. Staatsangeh.	1.826	1.800	1.788	1.789	1.774	1.769	1.745	1.740	1.722	1.720
Ausländ. Staatsangeh.	13	13	19	22	23	16	12	15	13	13
40612 Neumarkt im Mühlkreis	3.070	3.052	3.020	3.040	3.021	3.058	3.083	3.063	3.085	3.053
Österr. Staatsangeh.	3.027	3.025	2.991	2.989	2.983	3.027	3.032	3.016	3.039	3.001
Ausländ. Staatsangeh.	43	27	29	51	38	31	51	47	46	52
40613 Pierbach	969	969	973	985	989	986	1.009	1.013	1.008	995
Österr. Staatsangeh.	962	959	962	964	970	963	986	993	987	979
Ausländ. Staatsangeh.	7	10	11	21	19	23	23	20	21	16
40614 Pregarten	4.820	4.798	4.788	4.777	4.855	4.876	4.902	4.920	4.963	5.001
Österr. Staatsangeh.	4.711	4.672	4.674	4.674	4.728	4.755	4.774	4.781	4.823	4.860
Ausländ. Staatsangeh.	109	126	114	103	127	121	128	139	140	141
40615 Rainbach im Mühlkreis	2.936	2.893	2.900	2.903	2.903	2.938	2.918	2.913	2.928	2.914
Österr. Staatsangeh.	2.819	2.805	2.808	2.821	2.820	2.830	2.833	2.836	2.835	2.820
Ausländ. Staatsangeh.	117	88	92	82	83	108	85	77	93	94
40616 Sandl	1.522	1.510	1.497	1.499	1.496	1.480	1.468	1.460	1.453	1.448
Österr. Staatsangeh.	1.503	1.489	1.482	1.480	1.479	1.460	1.441	1.445	1.442	1.435
Ausländ. Staatsangeh.	19	21	15	19	17	20	27	15	11	13
40617 St. Leonhard bei Freistadt	1.473	1.458	1.456	1.452	1.440	1.443	1.433	1.440	1.450	1.435
Österr. Staatsangeh.	1.461	1.447	1.447	1.443	1.432	1.433	1.425	1.427	1.438	1.422
Ausländ. Staatsangeh.	12	11	9	9	8	10	8	13	12	13
40618 St. Oswald bei Freistadt	2.683	2.695	2.672	2.710	2.723	2.712	2.716	2.739	2.758	2.771
Österr. Staatsangeh.	2.626	2.657	2.638	2.668	2.680	2.673	2.681	2.692	2.708	2.728
Ausländ. Staatsangeh.	57	38	34	42	43	39	35	47	50	43

Tabelle 1: Bevölkerung nach Staatsangehörigkeit und Gebietseinheiten 2002-2011

Table 1: Population by citizenship and territorial units 2002-2011

Gebietseinheit, Staatsangehörigkeit	Bevölkerung am Stichtag									
	1.1.2002	1.1.2003	1.1.2004	1.1.2005	1.1.2006	1.1.2007	1.1.2008	1.1.2009	1.1.2010	1.1.2011
40619 Schönau im Mühlkreis	1.825	1.816	1.826	1.850	1.873	1.884	1.885	1.864	1.858	1.887
Österr. Staatsangeh.	1.818	1.810	1.818	1.835	1.844	1.843	1.849	1.852	1.850	1.879
Ausländ. Staatsangeh.	7	6	8	15	29	41	36	12	8	8
40620 Tragwein	2.996	2.995	3.021	3.065	3.078	3.084	3.094	3.079	3.069	3.084
Österr. Staatsangeh.	2.951	2.944	2.973	3.009	3.014	3.029	3.039	3.026	3.019	3.022
Ausländ. Staatsangeh.	45	51	48	56	64	55	55	53	50	62
40621 Unterweißenbach	2.278	2.300	2.283	2.259	2.247	2.270	2.313	2.344	2.332	2.324
Österr. Staatsangeh.	2.262	2.289	2.277	2.254	2.241	2.262	2.300	2.327	2.313	2.303
Ausländ. Staatsangeh.	16	11	6	5	6	8	13	17	19	21
40622 Unterweikersdorf	1.719	1.746	1.789	1.820	1.848	1.898	1.951	1.954	1.966	2.003
Österr. Staatsangeh.	1.704	1.731	1.769	1.800	1.828	1.872	1.914	1.920	1.928	1.963
Ausländ. Staatsangeh.	15	15	20	20	20	26	37	34	38	40
40623 Waldburg	1.364	1.351	1.360	1.377	1.376	1.356	1.345	1.351	1.351	1.342
Österr. Staatsangeh.	1.351	1.341	1.351	1.362	1.361	1.343	1.330	1.336	1.327	1.316
Ausländ. Staatsangeh.	13	10	9	15	15	13	15	15	24	26
40624 Wartberg ob der Aist	3.797	3.803	3.862	3.883	3.884	3.922	3.958	4.040	4.038	4.010
Österr. Staatsangeh.	3.732	3.747	3.807	3.832	3.823	3.858	3.888	3.962	3.962	3.932
Ausländ. Staatsangeh.	65	56	55	51	61	64	70	78	76	78
40625 Weitersfelden	1.129	1.110	1.117	1.113	1.114	1.096	1.085	1.066	1.051	1.076
Österr. Staatsangeh.	1.118	1.099	1.107	1.104	1.103	1.084	1.072	1.050	1.035	1.050
Ausländ. Staatsangeh.	11	11	10	9	11	12	13	16	16	26
40626 Windhaag bei Freistadt	1.720	1.726	1.712	1.696	1.678	1.676	1.656	1.637	1.634	1.652
Österr. Staatsangeh.	1.678	1.668	1.655	1.632	1.617	1.610	1.596	1.574	1.569	1.590
Ausländ. Staatsangeh.	42	58	57	64	61	66	60	63	65	62
40627 Bad Zell	2.722	2.717	2.728	2.768	2.768	2.763	2.751	2.751	2.760	2.765
Österr. Staatsangeh.	2.679	2.679	2.685	2.671	2.665	2.656	2.655	2.652	2.658	2.679
Ausländ. Staatsangeh.	43	38	43	97	103	107	96	99	102	86
40701 Altmünster	9.475	9.479	9.506	9.584	9.584	9.576	9.541	9.567	9.601	9.557
Österr. Staatsangeh.	9.067	9.067	9.123	9.184	9.176	9.154	9.123	9.115	9.144	9.097
Ausländ. Staatsangeh.	408	412	383	400	408	422	418	452	457	460
40702 Bad Goisern/Hallstättersee	7.589	7.602	7.554	7.514	7.527	7.498	7.583	7.521	7.489	7.553
Österr. Staatsangeh.	7.203	7.220	7.212	7.170	7.178	7.154	7.221	7.164	7.142	7.185
Ausländ. Staatsangeh.	386	382	342	344	349	344	362	357	347	368
40703 Bad Ischl	14.121	14.069	14.081	14.061	14.081	14.080	13.988	14.050	14.058	13.939
Österr. Staatsangeh.	12.778	12.756	12.799	12.813	12.823	12.840	12.768	12.819	12.767	12.621
Ausländ. Staatsangeh.	1.343	1.313	1.282	1.248	1.258	1.240	1.220	1.231	1.291	1.318
40704 Ebensee	8.397	8.305	8.269	8.279	8.246	8.194	8.042	7.989	7.933	7.871
Österr. Staatsangeh.	8.019	7.949	7.924	7.936	7.903	7.852	7.706	7.621	7.576	7.514
Ausländ. Staatsangeh.	378	356	345	343	343	342	336	368	357	357
40705 Gmunden	13.099	13.142	13.205	13.329	13.254	13.180	13.156	13.168	13.123	13.073
Österr. Staatsangeh.	11.579	11.608	11.698	11.873	11.830	11.756	11.733	11.716	11.678	11.593
Ausländ. Staatsangeh.	1.520	1.534	1.507	1.456	1.424	1.424	1.423	1.452	1.445	1.480
40706 Gosau	1.933	1.918	1.900	1.943	1.904	1.902	1.901	1.891	1.864	1.838
Österr. Staatsangeh.	1.853	1.828	1.807	1.832	1.809	1.805	1.788	1.781	1.753	1.725
Ausländ. Staatsangeh.	80	90	93	111	95	97	113	110	111	113
40707 Grünau im Almtal	2.100	2.108	2.085	2.062	2.076	2.117	2.141	2.123	2.111	2.101
Österr. Staatsangeh.	1.990	1.993	1.973	1.958	1.975	1.993	1.996	1.993	1.976	1.964
Ausländ. Staatsangeh.	110	115	112	104	101	124	145	130	135	137
40708 Gschwandt	2.460	2.466	2.498	2.503	2.500	2.503	2.500	2.554	2.605	2.663
Österr. Staatsangeh.	2.386	2.405	2.432	2.433	2.436	2.445	2.448	2.493	2.540	2.606
Ausländ. Staatsangeh.	74	61	66	70	64	58	52	61	65	57
40709 Hallstatt	933	932	915	929	920	906	871	864	835	815
Österr. Staatsangeh.	883	890	868	861	850	834	807	790	772	754
Ausländ. Staatsangeh.	50	42	47	68	70	72	64	74	63	61
40710 Kirchham	1.909	1.911	1.911	1.906	1.905	1.881	1.892	1.895	1.886	1.906
Österr. Staatsangeh.	1.826	1.841	1.859	1.857	1.866	1.849	1.864	1.864	1.851	1.871
Ausländ. Staatsangeh.	83	70	52	49	39	32	28	31	35	35
40711 Laakirchen	9.224	9.249	9.276	9.285	9.387	9.441	9.503	9.522	9.448	9.469
Österr. Staatsangeh.	8.167	8.222	8.277	8.314	8.441	8.500	8.559	8.532	8.488	8.501
Ausländ. Staatsangeh.	1.057	1.027	999	971	946	941	944	990	960	968
40712 Obertraun	762	751	745	744	744	756	745	739	735	737
Österr. Staatsangeh.	733	720	712	703	702	700	696	684	676	671
Ausländ. Staatsangeh.	29	31	33	41	42	56	49	55	59	66
40713 Ohlsdorf	4.553	4.608	4.611	4.650	4.705	4.708	4.726	4.740	4.786	4.823
Österr. Staatsangeh.	4.360	4.416	4.426	4.458	4.510	4.511	4.540	4.554	4.576	4.584
Ausländ. Staatsangeh.	193	192	185	192	195	197	186	186	210	239
40714 Pinsdorf	3.440	3.500	3.518	3.555	3.576	3.598	3.609	3.583	3.619	3.586
Österr. Staatsangeh.	3.231	3.255	3.269	3.306	3.324	3.341	3.353	3.344	3.352	3.318
Ausländ. Staatsangeh.	209	245	249	249	252	257	256	239	267	268

Tabelle 1: Bevölkerung nach Staatsangehörigkeit und Gebietseinheiten 2002-2011

Table 1: Population by citizenship and territorial units 2002-2011

Gebietseinheit, Staatsangehörigkeit	Bevölkerung am Stichtag									
	1.1.2002	1.1.2003	1.1.2004	1.1.2005	1.1.2006	1.1.2007	1.1.2008	1.1.2009	1.1.2010	1.1.2011
40715 Roitham	1.995	2.021	2.001	2.030	2.019	2.023	2.026	2.009	1.991	1.995
Österr. Staatsangeh.	1.913	1.943	1.927	1.960	1.953	1.960	1.959	1.948	1.936	1.943
Ausländ. Staatsangeh.	82	78	74	70	66	63	67	61	55	52
40716 St. Konrad	1.041	1.029	1.062	1.067	1.066	1.076	1.081	1.082	1.083	1.086
Österr. Staatsangeh.	1.030	1.024	1.048	1.056	1.046	1.047	1.055	1.058	1.065	1.070
Ausländ. Staatsangeh.	11	5	14	11	20	29	26	24	18	16
40717 St. Wolfgang/Salzammergut	2.785	2.791	2.778	2.799	2.790	2.798	2.798	2.824	2.829	2.840
Österr. Staatsangeh.	2.613	2.608	2.604	2.607	2.602	2.612	2.615	2.628	2.623	2.628
Ausländ. Staatsangeh.	172	183	174	192	188	186	183	196	206	212
40718 Traunkirchen	1.756	1.736	1.743	1.712	1.696	1.690	1.669	1.657	1.643	1.643
Österr. Staatsangeh.	1.642	1.627	1.623	1.614	1.588	1.585	1.564	1.559	1.541	1.555
Ausländ. Staatsangeh.	114	109	120	98	108	105	105	98	102	88
40719 Scharnstein	4.562	4.554	4.582	4.664	4.752	4.693	4.698	4.710	4.708	4.727
Österr. Staatsangeh.	4.297	4.286	4.319	4.352	4.417	4.416	4.410	4.412	4.415	4.437
Ausländ. Staatsangeh.	265	268	263	312	335	277	288	298	293	290
40720 Vorchdorf	7.267	7.251	7.247	7.247	7.279	7.308	7.334	7.359	7.316	7.307
Österr. Staatsangeh.	6.678	6.664	6.744	6.752	6.788	6.861	6.894	6.928	6.898	6.882
Ausländ. Staatsangeh.	589	587	503	495	491	447	440	431	418	425
40801 Aistersheim	792	791	794	805	799	809	818	824	833	831
Österr. Staatsangeh.	758	758	755	769	769	780	788	787	804	802
Ausländ. Staatsangeh.	34	33	39	36	30	29	30	37	29	29
40802 Bad Schallerbach	3.297	3.411	3.410	3.358	3.305	3.303	3.374	3.449	3.443	3.446
Österr. Staatsangeh.	3.090	3.182	3.169	3.126	3.088	3.074	3.109	3.174	3.173	3.177
Ausländ. Staatsangeh.	207	229	241	232	217	229	265	275	270	269
40803 Bruck-Waasen	2.292	2.290	2.288	2.285	2.316	2.311	2.330	2.328	2.334	2.328
Österr. Staatsangeh.	2.225	2.227	2.233	2.230	2.269	2.260	2.274	2.268	2.267	2.269
Ausländ. Staatsangeh.	67	63	55	55	47	51	56	60	67	59
40804 Eschenau im Hausruckkreis	1.170	1.154	1.159	1.137	1.137	1.122	1.116	1.103	1.112	1.096
Österr. Staatsangeh.	1.159	1.144	1.144	1.122	1.124	1.109	1.103	1.088	1.098	1.081
Ausländ. Staatsangeh.	11	10	15	15	13	13	13	15	14	15
40805 Gallspach	2.538	2.565	2.578	2.624	2.633	2.627	2.585	2.606	2.645	2.601
Österr. Staatsangeh.	2.190	2.239	2.262	2.261	2.229	2.237	2.235	2.248	2.241	2.210
Ausländ. Staatsangeh.	348	326	316	363	404	390	350	358	404	391
40806 Gaspoltshofen	3.603	3.566	3.589	3.565	3.588	3.559	3.545	3.534	3.536	3.524
Österr. Staatsangeh.	3.456	3.425	3.444	3.423	3.461	3.437	3.428	3.392	3.372	3.352
Ausländ. Staatsangeh.	147	141	145	142	127	122	117	142	164	172
40807 Geboltskirchen	1.411	1.404	1.402	1.381	1.389	1.388	1.410	1.440	1.437	1.433
Österr. Staatsangeh.	1.363	1.356	1.357	1.339	1.348	1.340	1.362	1.386	1.388	1.387
Ausländ. Staatsangeh.	48	48	45	42	41	48	48	54	49	46
40808 Grieskirchen	4.758	4.691	4.731	4.773	4.838	4.906	4.860	4.862	4.822	4.870
Österr. Staatsangeh.	4.234	4.141	4.177	4.217	4.305	4.359	4.330	4.308	4.241	4.254
Ausländ. Staatsangeh.	524	550	554	556	533	547	530	554	581	616
40809 Haag am Hausruck	2.079	2.066	2.092	2.115	2.119	2.152	2.141	2.174	2.158	2.123
Österr. Staatsangeh.	1.917	1.918	1.944	1.970	1.957	1.980	1.976	2.008	2.011	1.991
Ausländ. Staatsangeh.	162	148	148	145	162	172	165	166	147	132
40810 Heiligenberg	702	715	707	712	699	702	696	694	691	698
Österr. Staatsangeh.	701	714	706	710	697	699	693	691	687	690
Ausländ. Staatsangeh.	1	1	1	2	2	3	3	3	4	8
40811 Hofkirchen an der Trattnach	1.505	1.509	1.507	1.503	1.479	1.496	1.504	1.521	1.535	1.587
Österr. Staatsangeh.	1.397	1.408	1.409	1.402	1.382	1.402	1.413	1.431	1.445	1.479
Ausländ. Staatsangeh.	108	101	98	101	97	94	91	90	90	108
40812 Kallham	2.532	2.533	2.548	2.538	2.542	2.515	2.512	2.529	2.517	2.525
Österr. Staatsangeh.	2.473	2.472	2.480	2.474	2.483	2.468	2.466	2.471	2.450	2.445
Ausländ. Staatsangeh.	59	61	68	64	59	47	46	58	67	80
40813 Kematen am Innbach	1.291	1.303	1.319	1.344	1.351	1.353	1.344	1.331	1.340	1.344
Österr. Staatsangeh.	1.212	1.229	1.253	1.284	1.295	1.289	1.276	1.265	1.270	1.272
Ausländ. Staatsangeh.	79	74	66	60	56	64	68	66	70	72
40814 Meggenhofen	1.250	1.261	1.280	1.295	1.296	1.299	1.323	1.365	1.372	1.393
Österr. Staatsangeh.	1.218	1.234	1.247	1.264	1.268	1.269	1.288	1.328	1.332	1.354
Ausländ. Staatsangeh.	32	27	33	31	28	30	35	37	40	39
40815 Michaelnbach	1.237	1.236	1.263	1.265	1.269	1.284	1.288	1.291	1.292	1.284
Österr. Staatsangeh.	1.228	1.226	1.249	1.243	1.249	1.269	1.272	1.276	1.271	1.266
Ausländ. Staatsangeh.	9	10	14	22	20	15	16	15	21	18
40816 Natternbach	2.317	2.331	2.351	2.352	2.354	2.351	2.350	2.345	2.348	2.324
Österr. Staatsangeh.	2.276	2.278	2.298	2.312	2.309	2.313	2.303	2.297	2.299	2.277
Ausländ. Staatsangeh.	41	53	53	40	45	38	47	48	49	47
40817 Neukirchen am Walde	1.690	1.665	1.666	1.631	1.611	1.612	1.613	1.621	1.603	1.630
Österr. Staatsangeh.	1.669	1.644	1.635	1.604	1.584	1.592	1.588	1.592	1.576	1.601
Ausländ. Staatsangeh.	21	21	31	27	27	20	25	29	27	29

Tabelle 1: Bevölkerung nach Staatsangehörigkeit und Gebietseinheiten 2002-2011

Table 1: Population by citizenship and territorial units 2002-2011

Gebietseinheit, Staatsangehörigkeit	Bevölkerung am Stichtag									
	1.1.2002	1.1.2003	1.1.2004	1.1.2005	1.1.2006	1.1.2007	1.1.2008	1.1.2009	1.1.2010	1.1.2011
40818 Neumarkt im Hausruckkreis	1.461	1.453	1.443	1.479	1.485	1.513	1.532	1.517	1.521	1.488
Österr. Staatsangeh.	1.344	1.327	1.309	1.350	1.350	1.380	1.382	1.366	1.378	1.347
Ausländ. Staatsangeh.	117	126	134	129	135	133	150	151	143	141
40819 Peuerbach	2.207	2.187	2.176	2.184	2.162	2.155	2.138	2.147	2.125	2.138
Österr. Staatsangeh.	2.089	2.077	2.070	2.081	2.053	2.043	2.026	2.027	2.001	2.009
Ausländ. Staatsangeh.	118	110	106	103	109	112	112	120	124	129
40820 Pötting	534	534	546	541	536	538	536	548	544	535
Österr. Staatsangeh.	527	527	538	534	528	531	530	537	537	533
Ausländ. Staatsangeh.	7	7	8	7	8	7	6	11	7	2
40821 Pollham	914	921	923	949	948	935	952	952	962	969
Österr. Staatsangeh.	904	910	910	934	933	924	940	939	949	957
Ausländ. Staatsangeh.	10	11	13	15	15	11	12	13	13	12
40822 Pram	1.836	1.806	1.813	1.811	1.818	1.778	1.772	1.785	1.753	1.746
Österr. Staatsangeh.	1.775	1.755	1.756	1.763	1.775	1.733	1.726	1.739	1.707	1.699
Ausländ. Staatsangeh.	61	51	57	48	43	45	46	46	46	47
40823 Rottenbach	1.030	1.045	1.085	1.086	1.083	1.086	1.092	1.099	1.075	1.077
Österr. Staatsangeh.	985	999	1.039	1.052	1.051	1.050	1.058	1.060	1.045	1.049
Ausländ. Staatsangeh.	45	46	46	34	32	36	34	39	30	28
40824 St. Agatha	2.127	2.141	2.156	2.162	2.147	2.157	2.158	2.151	2.147	2.162
Österr. Staatsangeh.	2.114	2.127	2.143	2.151	2.135	2.144	2.144	2.130	2.122	2.140
Ausländ. Staatsangeh.	13	14	13	11	12	13	14	21	25	22
40825 St. Georgen bei Grieskirchen	998	1.036	1.111	1.105	1.157	1.162	1.163	1.143	1.151	1.169
Österr. Staatsangeh.	975	1.013	1.079	1.079	1.130	1.136	1.139	1.121	1.129	1.146
Ausländ. Staatsangeh.	23	23	32	26	27	26	24	22	22	23
40826 St. Thomas	453	460	462	457	466	465	459	454	460	472
Österr. Staatsangeh.	445	456	458	454	464	463	457	452	458	471
Ausländ. Staatsangeh.	8	4	4	3	2	2	2	2	2	1
40827 Schlüßlberg	2.965	2.986	3.001	3.038	3.014	2.989	3.022	3.013	3.019	2.991
Österr. Staatsangeh.	2.858	2.884	2.902	2.950	2.930	2.912	2.922	2.902	2.897	2.872
Ausländ. Staatsangeh.	107	102	99	88	84	77	100	111	122	119
40828 Steegen	1.110	1.112	1.110	1.088	1.059	1.055	1.049	1.029	1.040	1.073
Österr. Staatsangeh.	1.098	1.102	1.104	1.084	1.056	1.051	1.041	1.020	1.031	1.061
Ausländ. Staatsangeh.	12	10	6	4	3	4	8	9	9	12
40829 Taufkirchen an der Trattnach	2.106	2.076	2.055	2.035	2.047	2.044	2.037	2.016	2.029	2.027
Österr. Staatsangeh.	2.022	1.991	1.988	1.978	1.996	1.986	1.983	1.974	1.988	1.985
Ausländ. Staatsangeh.	84	85	67	57	51	58	54	42	41	42
40830 Tollet	879	872	864	854	857	836	853	866	896	896
Österr. Staatsangeh.	861	856	845	840	845	825	842	856	882	879
Ausländ. Staatsangeh.	18	16	19	14	12	11	11	10	14	17
40831 Waizenkirchen	3.666	3.668	3.662	3.635	3.655	3.659	3.644	3.679	3.686	3.604
Österr. Staatsangeh.	3.550	3.547	3.556	3.539	3.552	3.547	3.526	3.554	3.548	3.468
Ausländ. Staatsangeh.	116	121	106	96	103	112	118	125	138	136
40832 Wallern an der Trattnach	2.887	2.911	2.907	2.899	2.906	2.880	2.873	2.861	2.816	2.825
Österr. Staatsangeh.	2.785	2.812	2.817	2.799	2.799	2.772	2.751	2.738	2.692	2.700
Ausländ. Staatsangeh.	102	99	90	100	107	108	122	123	124	125
40833 Weibern	1.574	1.578	1.600	1.601	1.607	1.614	1.617	1.623	1.635	1.625
Österr. Staatsangeh.	1.464	1.468	1.493	1.504	1.508	1.533	1.536	1.538	1.555	1.542
Ausländ. Staatsangeh.	110	110	107	97	99	81	81	85	80	83
40834 Wendling	831	822	817	809	803	814	815	803	800	810
Österr. Staatsangeh.	825	815	811	807	798	806	803	791	788	798
Ausländ. Staatsangeh.	6	7	6	2	5	8	12	12	12	12
40901 Edlbach	668	654	665	665	668	659	668	662	657	644
Österr. Staatsangeh.	616	609	611	615	627	625	639	637	627	626
Ausländ. Staatsangeh.	52	45	54	50	41	34	29	25	30	18
40902 Grünburg	3.847	3.879	3.900	3.920	3.918	3.875	3.840	3.837	3.805	3.824
Österr. Staatsangeh.	3.479	3.508	3.532	3.557	3.561	3.549	3.531	3.516	3.505	3.514
Ausländ. Staatsangeh.	368	371	368	363	357	326	309	321	300	310
40903 Hinterstoder	1.021	998	985	972	967	968	959	943	938	924
Österr. Staatsangeh.	932	931	925	920	917	913	908	895	877	862
Ausländ. Staatsangeh.	89	67	60	52	50	55	51	48	61	62
40904 Inzersdorf im Kremstal	1.796	1.797	1.790	1.781	1.814	1.827	1.819	1.855	1.874	1.868
Österr. Staatsangeh.	1.723	1.735	1.738	1.721	1.745	1.760	1.747	1.784	1.798	1.795
Ausländ. Staatsangeh.	73	62	52	60	69	67	72	71	76	73
40905 Kirchdorf an der Krems	4.075	4.048	4.067	4.097	4.056	4.078	4.132	4.081	4.069	4.048
Österr. Staatsangeh.	3.664	3.661	3.695	3.733	3.672	3.683	3.753	3.722	3.708	3.669
Ausländ. Staatsangeh.	411	387	372	364	384	395	379	359	361	379
40906 Klaus an der Pyhrnbahn	1.166	1.155	1.145	1.155	1.163	1.162	1.170	1.167	1.154	1.137
Österr. Staatsangeh.	1.057	1.048	1.061	1.063	1.069	1.073	1.075	1.072	1.062	1.043
Ausländ. Staatsangeh.	109	107	84	92	94	89	95	95	92	94

Tabelle 1: Bevölkerung nach Staatsangehörigkeit und Gebietseinheiten 2002-2011

Table 1: Population by citizenship and territorial units 2002-2011

Gebietseinheit, Staatsangehörigkeit	Bevölkerung am Stichtag									
	1.1.2002	1.1.2003	1.1.2004	1.1.2005	1.1.2006	1.1.2007	1.1.2008	1.1.2009	1.1.2010	1.1.2011
40907 Kremsmünster	6.437	6.468	6.446	6.428	6.426	6.429	6.424	6.440	6.427	6.455
Österr. Staatsangeh.	5.644	5.658	5.677	5.703	5.723	5.743	5.724	5.748	5.722	5.750
Ausländ. Staatsangeh.	793	810	769	725	703	686	700	692	705	705
40908 Micheldorf in Oberösterreich	5.694	5.799	5.819	5.854	5.931	5.988	5.961	5.969	5.964	5.929
Österr. Staatsangeh.	5.239	5.349	5.340	5.381	5.471	5.522	5.491	5.477	5.486	5.475
Ausländ. Staatsangeh.	455	450	479	473	460	466	470	492	478	454
40909 Molln	3.751	3.753	3.727	3.724	3.687	3.661	3.640	3.633	3.626	3.597
Österr. Staatsangeh.	3.439	3.434	3.438	3.442	3.417	3.404	3.378	3.367	3.353	3.316
Ausländ. Staatsangeh.	312	319	289	282	270	257	262	266	273	281
40910 Nußbach	2.261	2.247	2.269	2.287	2.299	2.301	2.274	2.294	2.298	2.260
Österr. Staatsangeh.	2.215	2.193	2.213	2.230	2.240	2.240	2.226	2.240	2.245	2.210
Ausländ. Staatsangeh.	46	54	56	57	59	61	48	54	53	50
40911 Oberschlierbach	466	459	461	467	469	467	467	473	467	470
Österr. Staatsangeh.	453	450	453	457	454	448	450	450	442	443
Ausländ. Staatsangeh.	13	9	8	10	15	19	17	23	25	27
40912 Pettenbach	4.725	4.761	4.778	4.844	4.835	4.856	4.912	4.970	4.964	4.972
Österr. Staatsangeh.	4.379	4.399	4.415	4.498	4.515	4.540	4.601	4.678	4.667	4.677
Ausländ. Staatsangeh.	346	362	363	346	320	316	311	292	297	295
40913 Ried im Traunkreis	2.420	2.445	2.447	2.472	2.513	2.497	2.527	2.596	2.614	2.636
Österr. Staatsangeh.	2.336	2.367	2.372	2.408	2.463	2.442	2.462	2.526	2.541	2.555
Ausländ. Staatsangeh.	84	78	75	64	50	55	65	70	73	81
40914 Rosenau am Hengstpaß	739	751	743	738	736	727	740	745	735	715
Österr. Staatsangeh.	668	684	677	681	675	670	683	686	673	661
Ausländ. Staatsangeh.	71	67	66	57	61	57	57	59	62	54
40915 Roßleithen	1.819	1.826	1.834	1.832	1.839	1.862	1.844	1.849	1.881	1.873
Österr. Staatsangeh.	1.753	1.760	1.782	1.781	1.789	1.804	1.783	1.781	1.804	1.796
Ausländ. Staatsangeh.	66	66	52	51	50	58	61	68	77	77
40916 St. Pankraz	380	375	377	393	381	369	359	366	365	361
Österr. Staatsangeh.	356	345	348	342	341	323	323	326	329	329
Ausländ. Staatsangeh.	24	30	29	51	40	46	36	40	36	32
40917 Schlierbach	2.754	2.779	2.747	2.754	2.736	2.745	2.759	2.791	2.762	2.768
Österr. Staatsangeh.	2.589	2.601	2.602	2.621	2.623	2.627	2.624	2.656	2.630	2.634
Ausländ. Staatsangeh.	165	178	145	133	113	118	135	135	132	134
40918 Spital am Pyhrn	2.273	2.280	2.265	2.243	2.222	2.212	2.196	2.214	2.202	2.201
Österr. Staatsangeh.	2.164	2.187	2.177	2.165	2.146	2.121	2.111	2.122	2.112	2.107
Ausländ. Staatsangeh.	109	93	88	78	76	91	85	92	90	94
40919 Steinbach am Ziehberg	843	837	845	840	856	861	841	836	836	825
Österr. Staatsangeh.	840	833	839	835	843	843	826	819	819	808
Ausländ. Staatsangeh.	3	4	6	5	13	18	15	17	17	17
40920 Steinbach an der Steyr	2.052	2.029	2.012	1.988	1.993	1.989	1.982	2.005	1.984	1.967
Österr. Staatsangeh.	2.010	1.995	1.970	1.947	1.953	1.950	1.937	1.960	1.946	1.919
Ausländ. Staatsangeh.	42	34	42	41	40	39	45	45	38	48
40921 Vorderstoder	780	767	757	750	766	758	770	772	779	772
Österr. Staatsangeh.	772	757	748	739	756	748	759	755	761	752
Ausländ. Staatsangeh.	8	10	9	11	10	10	11	17	18	20
40922 Wartberg an der Krems	3.002	2.963	2.983	2.964	2.933	2.940	2.956	2.933	2.983	2.978
Österr. Staatsangeh.	2.806	2.781	2.802	2.797	2.770	2.791	2.807	2.768	2.816	2.807
Ausländ. Staatsangeh.	196	182	181	167	163	149	149	165	167	171
40923 Windischgarsten	2.343	2.319	2.354	2.437	2.447	2.453	2.432	2.436	2.422	2.442
Österr. Staatsangeh.	2.157	2.132	2.140	2.186	2.220	2.240	2.220	2.217	2.191	2.198
Ausländ. Staatsangeh.	186	187	214	251	227	213	212	219	231	244
41001 Allhaming	1.026	1.028	1.027	1.019	1.020	1.010	995	977	1.003	1.052
Österr. Staatsangeh.	972	971	984	980	979	972	962	947	967	1.013
Ausländ. Staatsangeh.	54	57	43	39	41	38	33	30	36	39
41002 Ansfelden	14.925	15.105	15.207	15.293	15.483	15.688	15.678	15.694	15.699	15.673
Österr. Staatsangeh.	13.230	13.324	13.413	13.397	13.455	13.591	13.486	13.407	13.289	13.224
Ausländ. Staatsangeh.	1.695	1.781	1.794	1.896	2.028	2.097	2.192	2.287	2.410	2.449
41003 Asten	6.092	6.178	6.240	6.217	6.265	6.266	6.267	6.236	6.187	6.230
Österr. Staatsangeh.	5.684	5.769	5.814	5.793	5.803	5.816	5.773	5.710	5.676	5.681
Ausländ. Staatsangeh.	408	409	426	424	462	450	494	526	511	549
41004 Eggendorf im Traunkreis	687	691	726	731	723	732	738	755	751	751
Österr. Staatsangeh.	672	674	699	698	698	704	698	717	711	709
Ausländ. Staatsangeh.	15	17	27	33	25	28	40	38	40	42
41005 Enns	10.719	10.740	10.771	10.871	10.893	11.127	11.227	11.276	11.281	11.275
Österr. Staatsangeh.	9.326	9.320	9.404	9.486	9.529	9.700	9.756	9.712	9.708	9.695
Ausländ. Staatsangeh.	1.393	1.420	1.367	1.385	1.364	1.427	1.471	1.564	1.573	1.580
41006 Hargelsberg	1.089	1.098	1.122	1.122	1.129	1.146	1.172	1.176	1.196	1.232
Österr. Staatsangeh.	1.065	1.080	1.104	1.104	1.111	1.122	1.143	1.147	1.168	1.195
Ausländ. Staatsangeh.	24	18	18	18	18	24	29	29	28	37

Tabelle 1: Bevölkerung nach Staatsangehörigkeit und Gebietseinheiten 2002-2011

Table 1: Population by citizenship and territorial units 2002-2011

Gebietseinheit, Staatsangehörigkeit	Bevölkerung am Stichtag									
	1.1.2002	1.1.2003	1.1.2004	1.1.2005	1.1.2006	1.1.2007	1.1.2008	1.1.2009	1.1.2010	1.1.2011
41007 Hörsching	5.329	5.368	5.373	5.378	5.394	5.475	5.582	5.723	5.763	5.775
Österr. Staatsangeh.	4.983	5.019	5.033	5.033	5.016	5.091	5.173	5.306	5.328	5.333
Ausländ. Staatsangeh.	346	349	340	345	378	384	409	417	435	442
41008 Hofkirchen im Traunkreis	1.404	1.423	1.433	1.457	1.481	1.558	1.619	1.654	1.710	1.711
Österr. Staatsangeh.	1.343	1.378	1.386	1.415	1.433	1.497	1.563	1.606	1.658	1.656
Ausländ. Staatsangeh.	61	45	47	42	48	61	56	48	52	55
41009 Kematen an der Krems	2.194	2.160	2.183	2.211	2.255	2.285	2.328	2.393	2.444	2.481
Österr. Staatsangeh.	2.070	2.055	2.076	2.103	2.147	2.173	2.204	2.245	2.298	2.330
Ausländ. Staatsangeh.	124	105	107	108	108	112	124	148	146	151
41010 Kirchberg-Thening	2.103	2.151	2.164	2.181	2.216	2.243	2.333	2.334	2.333	2.305
Österr. Staatsangeh.	2.078	2.116	2.134	2.144	2.176	2.201	2.288	2.285	2.274	2.247
Ausländ. Staatsangeh.	25	35	30	37	40	42	45	49	59	58
41011 Kronstorf	3.027	3.051	3.086	3.118	3.147	3.131	3.122	3.147	3.129	3.117
Österr. Staatsangeh.	2.890	2.902	2.924	2.969	2.983	2.973	2.966	2.987	2.951	2.919
Ausländ. Staatsangeh.	137	149	162	149	164	158	156	160	178	198
41012 Leonding	22.308	22.449	22.767	22.880	23.228	23.601	24.040	24.369	24.976	25.295
Österr. Staatsangeh.	20.490	20.624	20.956	21.023	21.298	21.679	21.967	22.187	22.665	22.933
Ausländ. Staatsangeh.	1.818	1.825	1.811	1.857	1.930	1.922	2.073	2.182	2.311	2.362
41013 St. Florian	5.582	5.582	5.509	5.520	5.542	5.654	5.727	5.769	5.845	5.913
Österr. Staatsangeh.	5.397	5.394	5.346	5.352	5.367	5.448	5.525	5.579	5.658	5.721
Ausländ. Staatsangeh.	185	188	163	168	175	206	202	190	187	192
41014 Neuhofen an der Krems	5.461	5.449	5.464	5.509	5.518	5.508	5.603	5.656	5.628	5.652
Österr. Staatsangeh.	5.098	5.097	5.111	5.160	5.190	5.193	5.280	5.307	5.272	5.291
Ausländ. Staatsangeh.	363	352	353	349	328	315	323	349	356	361
41015 Niederneukirchen	1.771	1.779	1.820	1.890	1.888	1.890	1.907	1.883	1.902	1.925
Österr. Staatsangeh.	1.747	1.759	1.794	1.818	1.815	1.820	1.842	1.837	1.861	1.884
Ausländ. Staatsangeh.	24	20	26	72	73	70	65	46	41	41
41016 Oftring	1.815	1.801	1.821	1.856	1.844	1.889	1.884	1.908	1.931	1.961
Österr. Staatsangeh.	1.762	1.750	1.770	1.810	1.798	1.831	1.824	1.844	1.864	1.865
Ausländ. Staatsangeh.	53	51	51	46	46	58	60	64	67	96
41017 Pasching	6.166	6.234	6.339	6.427	6.468	6.555	6.518	6.566	6.566	6.577
Österr. Staatsangeh.	5.694	5.787	5.827	5.881	5.910	5.942	5.932	5.960	5.970	5.967
Ausländ. Staatsangeh.	472	447	512	546	558	613	586	606	596	610
41018 Piberbach	1.693	1.706	1.720	1.755	1.773	1.805	1.834	1.816	1.839	1.847
Österr. Staatsangeh.	1.653	1.667	1.685	1.718	1.723	1.753	1.781	1.766	1.775	1.779
Ausländ. Staatsangeh.	40	39	35	37	50	52	53	50	64	68
41019 Pucking	3.503	3.504	3.548	3.639	3.665	3.670	3.676	3.712	3.690	3.718
Österr. Staatsangeh.	3.388	3.388	3.438	3.535	3.564	3.562	3.568	3.589	3.558	3.569
Ausländ. Staatsangeh.	115	116	110	104	101	108	108	123	132	149
41020 St. Marien	4.173	4.209	4.320	4.340	4.350	4.403	4.478	4.535	4.616	4.616
Österr. Staatsangeh.	4.053	4.099	4.215	4.224	4.232	4.284	4.353	4.396	4.472	4.467
Ausländ. Staatsangeh.	120	110	105	116	118	119	125	139	144	149
41021 Traun	23.466	23.746	23.764	23.834	23.853	23.829	23.866	23.936	23.881	23.810
Österr. Staatsangeh.	19.806	20.078	20.182	20.290	20.325	20.279	20.179	20.068	19.878	19.690
Ausländ. Staatsangeh.	3.660	3.668	3.582	3.544	3.528	3.550	3.687	3.868	4.003	4.120
41022 Wilhering	5.221	5.357	5.405	5.457	5.499	5.602	5.624	5.729	5.746	5.805
Österr. Staatsangeh.	4.976	5.127	5.156	5.215	5.239	5.331	5.378	5.454	5.456	5.498
Ausländ. Staatsangeh.	245	230	249	242	260	271	246	275	290	307
41101 Allerheiligen im Mühlkreis	1.104	1.115	1.114	1.135	1.136	1.150	1.169	1.173	1.190	1.171
Österr. Staatsangeh.	1.098	1.109	1.112	1.126	1.130	1.135	1.158	1.165	1.183	1.163
Ausländ. Staatsangeh.	6	6	2	9	6	15	11	8	7	8
41102 Arbing	1.291	1.301	1.295	1.326	1.334	1.331	1.355	1.374	1.365	1.344
Österr. Staatsangeh.	1.249	1.259	1.262	1.292	1.300	1.302	1.322	1.337	1.328	1.298
Ausländ. Staatsangeh.	42	42	33	34	34	29	33	37	37	46
41103 Baumgartenberg	1.426	1.453	1.461	1.443	1.449	1.551	1.574	1.548	1.568	1.595
Österr. Staatsangeh.	1.380	1.397	1.388	1.370	1.374	1.465	1.495	1.492	1.514	1.535
Ausländ. Staatsangeh.	46	56	73	73	75	86	79	56	54	60
41104 Dimbach	1.114	1.121	1.110	1.109	1.086	1.071	1.057	1.051	1.054	1.041
Österr. Staatsangeh.	1.103	1.110	1.093	1.077	1.066	1.058	1.039	1.031	1.032	1.025
Ausländ. Staatsangeh.	11	11	17	32	20	13	18	20	22	16
41105 Grein	3.106	3.092	3.092	3.101	3.099	3.125	3.112	3.144	3.090	3.022
Österr. Staatsangeh.	2.969	2.957	2.950	2.960	2.967	2.969	2.956	2.955	2.912	2.865
Ausländ. Staatsangeh.	137	135	142	141	132	156	156	189	178	157
41106 Katsdorf	2.741	2.757	2.789	2.794	2.820	2.782	2.786	2.828	2.865	2.857
Österr. Staatsangeh.	2.681	2.691	2.719	2.726	2.751	2.710	2.714	2.753	2.787	2.776
Ausländ. Staatsangeh.	60	66	70	68	69	72	72	75	78	81
41107 Klam	784	799	801	824	863	881	868	893	923	931
Österr. Staatsangeh.	774	789	791	813	849	867	848	872	900	911
Ausländ. Staatsangeh.	10	10	10	11	14	14	20	21	23	20

Tabelle 1: Bevölkerung nach Staatsangehörigkeit und Gebietseinheiten 2002-2011

Table 1: Population by citizenship and territorial units 2002-2011

Gebietseinheit, Staatsangehörigkeit	Bevölkerung am Stichtag									
	1.1.2002	1.1.2003	1.1.2004	1.1.2005	1.1.2006	1.1.2007	1.1.2008	1.1.2009	1.1.2010	1.1.2011
41108 Bad Kreuzen	2.174	2.249	2.382	2.450	2.460	2.444	2.459	2.416	2.373	2.361
Österr. Staatsangeh.	2.120	2.136	2.168	2.219	2.202	2.222	2.223	2.208	2.202	2.201
Ausländ. Staatsangeh.	54	113	214	231	258	222	236	208	171	160
41109 Langenstein	2.685	2.700	2.684	2.690	2.677	2.674	2.643	2.584	2.531	2.482
Österr. Staatsangeh.	2.447	2.471	2.461	2.459	2.456	2.475	2.458	2.433	2.372	2.344
Ausländ. Staatsangeh.	238	229	223	231	221	199	185	151	159	138
41110 Luftenberg an der Donau	3.666	3.715	3.711	3.731	3.729	3.761	3.761	3.829	3.848	3.871
Österr. Staatsangeh.	3.584	3.648	3.638	3.655	3.638	3.670	3.651	3.708	3.728	3.739
Ausländ. Staatsangeh.	82	67	73	76	91	91	110	121	120	132
41111 Mauthausen	4.853	4.871	4.879	4.910	4.909	4.804	4.847	4.844	4.873	4.951
Österr. Staatsangeh.	4.430	4.442	4.471	4.489	4.488	4.410	4.439	4.408	4.419	4.426
Ausländ. Staatsangeh.	423	429	408	421	421	394	408	436	454	525
41112 Mitterkirchen im Machland	1.786	1.776	1.757	1.736	1.700	1.704	1.686	1.695	1.703	1.691
Österr. Staatsangeh.	1.745	1.731	1.707	1.702	1.671	1.679	1.660	1.666	1.670	1.655
Ausländ. Staatsangeh.	41	45	50	34	29	25	26	29	33	36
41113 Münzbach	1.703	1.700	1.684	1.695	1.695	1.719	1.716	1.728	1.719	1.729
Österr. Staatsangeh.	1.617	1.612	1.600	1.630	1.646	1.646	1.648	1.640	1.630	1.626
Ausländ. Staatsangeh.	86	88	84	65	49	73	68	88	89	103
41114 Naarn im Machlande	3.384	3.404	3.403	3.402	3.373	3.397	3.450	3.492	3.498	3.512
Österr. Staatsangeh.	3.229	3.265	3.257	3.282	3.255	3.270	3.320	3.360	3.338	3.356
Ausländ. Staatsangeh.	155	139	146	120	118	127	130	132	160	156
41115 Pabneukirchen	1.709	1.722	1.721	1.714	1.726	1.721	1.729	1.714	1.707	1.730
Österr. Staatsangeh.	1.666	1.678	1.671	1.674	1.687	1.681	1.691	1.688	1.682	1.697
Ausländ. Staatsangeh.	43	44	50	40	39	40	38	26	25	33
41116 Perg	7.182	7.287	7.342	7.398	7.508	7.504	7.585	7.623	7.735	7.727
Österr. Staatsangeh.	6.525	6.613	6.706	6.782	6.851	6.865	6.877	6.911	7.003	6.982
Ausländ. Staatsangeh.	657	674	636	616	657	639	708	712	732	745
41117 Rechberg	885	874	871	888	916	917	917	931	927	932
Österr. Staatsangeh.	865	849	855	864	887	898	904	916	914	918
Ausländ. Staatsangeh.	20	25	16	24	29	19	13	15	13	14
41118 Ried in der Riedmark	3.768	3.794	3.801	3.863	3.889	3.952	4.020	4.048	4.072	4.073
Österr. Staatsangeh.	3.660	3.711	3.736	3.805	3.829	3.884	3.943	3.971	3.997	3.990
Ausländ. Staatsangeh.	108	83	65	58	60	68	77	77	75	83
41119 St. Georgen am Walde	2.214	2.173	2.174	2.166	2.148	2.151	2.121	2.142	2.119	2.100
Österr. Staatsangeh.	2.203	2.163	2.164	2.149	2.129	2.133	2.113	2.132	2.113	2.091
Ausländ. Staatsangeh.	11	10	10	17	19	18	8	10	6	9
41120 St. Georgen an der Gusen	3.559	3.573	3.593	3.620	3.614	3.653	3.632	3.665	3.619	3.652
Österr. Staatsangeh.	3.398	3.411	3.437	3.484	3.484	3.518	3.511	3.539	3.495	3.524
Ausländ. Staatsangeh.	161	162	156	136	130	135	121	126	124	128
41121 St. Nikola an der Donau	866	865	875	878	846	854	824	781	771	744
Österr. Staatsangeh.	772	761	754	755	726	715	706	689	670	661
Ausländ. Staatsangeh.	94	104	121	123	120	139	118	92	101	83
41122 St. Thomas am Blasenstein	875	872	853	882	876	884	880	896	916	930
Österr. Staatsangeh.	853	854	836	861	859	865	863	875	891	910
Ausländ. Staatsangeh.	22	18	17	21	17	19	17	21	25	20
41123 Saxen	1.781	1.762	1.740	1.729	1.739	1.702	1.707	1.705	1.709	1.729
Österr. Staatsangeh.	1.717	1.715	1.703	1.699	1.691	1.652	1.651	1.658	1.664	1.669
Ausländ. Staatsangeh.	64	47	37	30	48	50	56	47	45	60
41124 Schwertberg	5.192	5.190	5.233	5.264	5.276	5.252	5.246	5.210	5.154	5.122
Österr. Staatsangeh.	4.750	4.788	4.835	4.872	4.904	4.911	4.896	4.865	4.806	4.790
Ausländ. Staatsangeh.	442	402	398	392	372	341	350	345	348	332
41125 Waldhausen im Strudengau	2.934	2.901	2.906	2.986	2.946	2.957	2.939	2.924	2.893	2.903
Österr. Staatsangeh.	2.868	2.841	2.830	2.847	2.846	2.848	2.827	2.813	2.788	2.798
Ausländ. Staatsangeh.	66	60	76	139	100	109	112	111	105	105
41126 Windhaag bei Perg	1.324	1.332	1.351	1.384	1.412	1.406	1.421	1.406	1.398	1.426
Österr. Staatsangeh.	1.276	1.274	1.280	1.300	1.311	1.313	1.331	1.327	1.330	1.345
Ausländ. Staatsangeh.	48	58	71	84	101	93	90	79	68	81
41201 Andrichsfurt	726	723	713	717	713	726	728	724	713	697
Österr. Staatsangeh.	714	713	704	703	697	709	717	712	699	687
Ausländ. Staatsangeh.	12	10	9	14	16	17	11	12	14	10
41202 Antiesenhofen	1.108	1.111	1.085	1.074	1.095	1.132	1.119	1.124	1.099	1.092
Österr. Staatsangeh.	994	1.021	999	984	993	1.020	1.007	1.009	986	978
Ausländ. Staatsangeh.	114	90	86	90	102	112	112	115	113	114
41203 Auroldmünster	2.872	2.837	2.873	2.893	2.952	2.959	2.957	2.933	2.939	2.909
Österr. Staatsangeh.	2.665	2.659	2.695	2.730	2.789	2.812	2.801	2.804	2.789	2.759
Ausländ. Staatsangeh.	207	178	178	163	163	147	156	129	150	150
41204 Eberschwang	3.388	3.395	3.375	3.349	3.331	3.347	3.368	3.356	3.361	3.397
Österr. Staatsangeh.	3.241	3.263	3.240	3.212	3.181	3.200	3.218	3.180	3.195	3.230
Ausländ. Staatsangeh.	147	132	135	137	150	147	150	176	166	167

Tabelle 1: Bevölkerung nach Staatsangehörigkeit und Gebietseinheiten 2002-2011

Table 1: Population by citizenship and territorial units 2002-2011

Gebietseinheit, Staatsangehörigkeit	Bevölkerung am Stichtag									
	1.1.2002	1.1.2003	1.1.2004	1.1.2005	1.1.2006	1.1.2007	1.1.2008	1.1.2009	1.1.2010	1.1.2011
41205 Eitzing	673	703	699	705	726	725	738	718	710	713
Österr. Staatsangeh.	664	690	687	690	704	702	714	701	693	687
Ausländ. Staatsangeh.	9	13	12	15	22	23	24	17	17	26
41206 Geiersberg	534	536	544	545	549	555	555	558	560	552
Österr. Staatsangeh.	520	522	531	532	534	540	544	548	553	544
Ausländ. Staatsangeh.	14	14	13	13	15	15	11	10	7	8
41207 Geinberg	1.325	1.328	1.323	1.334	1.338	1.340	1.359	1.360	1.345	1.368
Österr. Staatsangeh.	1.273	1.269	1.268	1.286	1.297	1.290	1.308	1.305	1.294	1.313
Ausländ. Staatsangeh.	52	59	55	48	41	50	51	55	51	55
41208 Gurten	1.208	1.182	1.159	1.167	1.160	1.161	1.150	1.166	1.164	1.177
Österr. Staatsangeh.	1.119	1.091	1.074	1.082	1.080	1.082	1.070	1.082	1.088	1.093
Ausländ. Staatsangeh.	89	91	85	85	80	79	80	84	76	84
41209 Hohenzell	2.002	2.013	2.020	2.034	2.049	2.039	2.026	2.028	2.029	2.047
Österr. Staatsangeh.	1.963	1.975	1.983	1.996	1.999	1.998	1.985	1.986	1.989	1.993
Ausländ. Staatsangeh.	39	38	37	38	50	41	41	42	40	54
41210 Kirchdorf am Inn	626	630	614	606	599	591	602	596	608	589
Österr. Staatsangeh.	18	44	57	75	151	151	570	568	575	565
Ausländ. Staatsangeh.	608	586	557	531	448	76	32	28	33	24
41211 Kirchheim im Innkreis	699	686	684	706	700	701	683	711	718	713
Österr. Staatsangeh.	688	676	675	690	684	682	663	683	684	681
Ausländ. Staatsangeh.	11	10	9	16	16	19	20	28	34	32
41212 Lambrechten	1.331	1.329	1.340	1.323	1.328	1.317	1.325	1.309	1.326	1.325
Österr. Staatsangeh.	1.308	1.303	1.306	1.300	1.305	1.293	1.297	1.280	1.291	1.284
Ausländ. Staatsangeh.	23	26	34	23	23	24	28	29	35	41
41213 Lohnsburg/Kobersaußerwald	2.338	2.324	2.309	2.278	2.282	2.255	2.254	2.253	2.233	2.238
Österr. Staatsangeh.	2.289	2.263	2.248	2.229	2.235	2.202	2.194	2.188	2.165	2.169
Ausländ. Staatsangeh.	49	61	61	49	47	53	60	65	68	69
41214 Mehrnbach	2.335	2.328	2.311	2.306	2.299	2.306	2.297	2.294	2.339	2.327
Österr. Staatsangeh.	2.265	2.267	2.256	2.254	2.248	2.253	2.238	2.233	2.271	2.250
Ausländ. Staatsangeh.	70	61	55	52	51	53	59	61	68	77
41215 Mettmach	2.556	2.523	2.529	2.535	2.549	2.528	2.512	2.542	2.497	2.464
Österr. Staatsangeh.	2.523	2.484	2.481	2.490	2.496	2.479	2.466	2.470	2.427	2.396
Ausländ. Staatsangeh.	33	39	48	45	53	49	46	72	70	68
41216 Mörschwang	298	307	304	296	295	291	290	303	305	308
Österr. Staatsangeh.	295	304	301	293	292	287	285	295	296	301
Ausländ. Staatsangeh.	3	3	3	3	3	4	5	8	9	7
41217 Mühlheim am Inn	653	648	645	626	640	645	633	625	626	627
Österr. Staatsangeh.	646	640	630	612	625	629	606	602	601	593
Ausländ. Staatsangeh.	7	8	15	14	15	16	27	23	25	34
41218 Neuhofen im Innkreis	2.135	2.132	2.164	2.165	2.159	2.175	2.164	2.212	2.242	2.221
Österr. Staatsangeh.	2.067	2.069	2.098	2.095	2.098	2.120	2.097	2.136	2.161	2.134
Ausländ. Staatsangeh.	68	63	66	70	61	55	67	76	81	87
41219 Obernberg am Inn	1.672	1.658	1.640	1.623	1.591	1.538	1.511	1.499	1.478	1.479
Österr. Staatsangeh.	1.519	1.495	1.474	1.456	1.418	1.382	1.347	1.334	1.297	1.287
Ausländ. Staatsangeh.	153	163	166	167	173	156	164	165	181	192
41220 Ort im Innkreis	1.187	1.172	1.207	1.198	1.210	1.230	1.210	1.195	1.202	1.221
Österr. Staatsangeh.	1.117	1.111	1.115	1.129	1.122	1.128	1.130	1.114	1.120	1.138
Ausländ. Staatsangeh.	70	61	92	69	88	102	80	81	82	83
41221 Pattigham	804	821	831	819	803	809	826	840	869	878
Österr. Staatsangeh.	795	812	819	807	788	792	809	826	855	863
Ausländ. Staatsangeh.	9	9	12	12	15	17	17	14	14	15
41222 Peterskirchen	707	709	709	701	698	689	694	691	689	674
Österr. Staatsangeh.	691	693	693	689	689	676	683	681	679	663
Ausländ. Staatsangeh.	16	16	16	12	9	13	11	10	10	11
41223 Pramet	991	1.013	996	976	977	998	1.005	996	1.012	1.034
Österr. Staatsangeh.	955	975	964	948	948	963	971	962	971	984
Ausländ. Staatsangeh.	36	38	32	28	29	35	34	34	41	50
41224 Reichersberg	1.406	1.414	1.404	1.428	1.402	1.379	1.371	1.391	1.384	1.408
Österr. Staatsangeh.	1.328	1.324	1.310	1.334	1.314	1.300	1.278	1.291	1.293	1.300
Ausländ. Staatsangeh.	78	90	94	94	88	79	93	100	91	108
41225 Ried im Innkreis	11.428	11.432	11.409	11.489	11.570	11.575	11.584	11.536	11.409	11.408
Österr. Staatsangeh.	10.090	10.122	10.116	10.160	10.139	10.172	10.123	10.030	9.871	9.832
Ausländ. Staatsangeh.	1.338	1.310	1.293	1.329	1.431	1.403	1.461	1.506	1.538	1.576
41226 St. Georgen b. Obernberg/Inn	609	608	622	619	619	608	613	600	601	599
Österr. Staatsangeh.	576	574	589	596	599	587	593	579	578	570
Ausländ. Staatsangeh.	33	34	33	23	20	21	20	21	23	29
41227 St. Marienkirchen/Hausruck	749	748	770	772	772	781	809	825	827	834
Österr. Staatsangeh.	731	728	753	751	758	768	793	808	809	812
Ausländ. Staatsangeh.	18	20	17	21	14	13	16	17	18	22

Tabelle 1: Bevölkerung nach Staatsangehörigkeit und Gebietseinheiten 2002-2011

Table 1: Population by citizenship and territorial units 2002-2011

Gebietseinheit, Staatsangehörigkeit	Bevölkerung am Stichtag									
	1.1.2002	1.1.2003	1.1.2004	1.1.2005	1.1.2006	1.1.2007	1.1.2008	1.1.2009	1.1.2010	1.1.2011
41228 St. Martin im Innkreis	1.680	1.707	1.711	1.707	1.721	1.749	1.764	1.797	1.801	1.806
Österr. Staatsangeh.	1.477	1.478	1.501	1.495	1.506	1.531	1.543	1.568	1.567	1.548
Ausländ. Staatsangeh.	203	229	210	212	215	218	221	229	234	258
41229 Schildorn	1.057	1.071	1.076	1.107	1.116	1.107	1.102	1.128	1.143	1.122
Österr. Staatsangeh.	1.023	1.039	1.044	1.078	1.087	1.090	1.085	1.111	1.127	1.105
Ausländ. Staatsangeh.	34	32	32	29	29	17	17	17	16	17
41230 Senftenbach	707	738	743	751	744	740	735	746	733	729
Österr. Staatsangeh.	692	721	724	731	725	721	720	722	716	705
Ausländ. Staatsangeh.	15	17	19	20	19	19	15	24	17	24
41231 Taiskirchen im Innkreis	2.394	2.375	2.387	2.398	2.381	2.398	2.403	2.396	2.421	2.445
Österr. Staatsangeh.	2.368	2.356	2.357	2.357	2.344	2.358	2.349	2.334	2.351	2.374
Ausländ. Staatsangeh.	26	19	30	41	37	40	54	62	70	71
41232 Tumeltsham	1.376	1.415	1.444	1.478	1.496	1.505	1.526	1.489	1.488	1.505
Österr. Staatsangeh.	1.327	1.366	1.399	1.426	1.445	1.452	1.461	1.423	1.425	1.442
Ausländ. Staatsangeh.	49	49	45	52	51	53	65	66	63	63
41233 Utzенаich	1.510	1.521	1.536	1.559	1.571	1.515	1.510	1.528	1.535	1.544
Österr. Staatsangeh.	1.419	1.431	1.445	1.462	1.477	1.456	1.450	1.468	1.466	1.474
Ausländ. Staatsangeh.	91	90	91	97	94	59	60	60	69	70
41234 Waldzell	2.101	2.123	2.111	2.106	2.096	2.100	2.119	2.119	2.106	2.086
Österr. Staatsangeh.	2.060	2.074	2.065	2.061	2.063	2.065	2.074	2.066	2.051	2.038
Ausländ. Staatsangeh.	41	49	46	45	33	35	45	53	55	48
41235 Weilbach	587	595	597	614	620	629	621	628	630	619
Österr. Staatsangeh.	581	584	587	599	600	604	595	596	599	591
Ausländ. Staatsangeh.	6	11	10	15	20	25	26	32	31	28
41236 Wippenham	548	554	563	577	555	546	547	545	534	525
Österr. Staatsangeh.	538	547	554	572	548	540	540	538	522	509
Ausländ. Staatsangeh.	10	7	9	5	7	6	7	7	12	16
41301 Afiesl	420	420	415	428	431	429	422	422	414	413
Österr. Staatsangeh.	406	405	405	418	421	417	411	412	405	404
Ausländ. Staatsangeh.	14	15	10	10	10	12	11	10	9	9
41302 Ahorn	490	487	488	491	489	486	487	493	485	485
Österr. Staatsangeh.	481	478	480	483	482	478	478	477	469	474
Ausländ. Staatsangeh.	9	9	8	8	7	8	9	16	16	11
41303 Aigen im Mühlkreis	1.902	1.906	1.881	1.872	1.878	1.868	1.892	1.925	1.917	1.929
Österr. Staatsangeh.	1.796	1.800	1.791	1.789	1.799	1.794	1.815	1.838	1.822	1.837
Ausländ. Staatsangeh.	106	106	90	83	79	74	77	87	95	92
41304 Altenfelden	2.247	2.227	2.232	2.211	2.181	2.171	2.181	2.153	2.160	2.178
Österr. Staatsangeh.	2.177	2.167	2.172	2.158	2.125	2.114	2.124	2.104	2.108	2.130
Ausländ. Staatsangeh.	70	60	60	53	56	57	57	49	52	48
41305 Arnreit	1.091	1.070	1.072	1.063	1.077	1.107	1.132	1.132	1.139	1.136
Österr. Staatsangeh.	1.080	1.061	1.062	1.056	1.067	1.090	1.118	1.116	1.123	1.119
Ausländ. Staatsangeh.	11	9	10	7	10	17	14	16	16	17
41306 Atzesberg	516	491	481	475	470	469	471	463	453	456
Österr. Staatsangeh.	489	484	475	468	462	462	462	454	447	450
Ausländ. Staatsangeh.	27	7	6	7	8	7	9	9	6	6
41307 Auberg	531	536	532	542	550	547	551	560	582	589
Österr. Staatsangeh.	523	527	524	533	540	536	538	546	569	578
Ausländ. Staatsangeh.	8	9	8	9	10	11	13	14	13	11
41308 Berg bei Rohrbach	2.690	2.704	2.691	2.671	2.646	2.668	2.649	2.636	2.585	2.583
Österr. Staatsangeh.	2.622	2.633	2.623	2.606	2.580	2.602	2.591	2.573	2.522	2.523
Ausländ. Staatsangeh.	68	71	68	65	66	66	58	63	63	60
41309 Haslach an der Mühl	2.591	2.565	2.572	2.575	2.585	2.588	2.607	2.599	2.585	2.551
Österr. Staatsangeh.	2.529	2.500	2.506	2.526	2.538	2.540	2.555	2.536	2.519	2.482
Ausländ. Staatsangeh.	62	65	66	49	47	48	52	63	66	69
41310 Helfenberg	1.054	1.042	1.032	1.014	1.005	995	997	980	967	969
Österr. Staatsangeh.	1.020	1.009	1.003	985	960	950	949	942	932	930
Ausländ. Staatsangeh.	34	33	29	29	45	45	48	38	35	39
41311 Hörbich	433	424	415	415	410	415	416	419	414	417
Österr. Staatsangeh.	430	421	412	411	407	410	408	411	408	412
Ausländ. Staatsangeh.	3	3	3	4	3	5	8	8	6	5
41312 Hofkirchen im Mühlkreis	1.443	1.438	1.428	1.430	1.423	1.422	1.436	1.441	1.428	1.427
Österr. Staatsangeh.	1.427	1.421	1.410	1.411	1.396	1.391	1.413	1.420	1.401	1.391
Ausländ. Staatsangeh.	16	17	18	19	27	31	23	21	27	36
41313 Julbach	1.656	1.628	1.636	1.616	1.601	1.610	1.613	1.604	1.617	1.596
Österr. Staatsangeh.	1.622	1.601	1.607	1.585	1.572	1.580	1.580	1.575	1.582	1.563
Ausländ. Staatsangeh.	34	27	29	31	29	30	33	29	35	33
41314 Kirchberg ob der Donau	1.140	1.141	1.118	1.117	1.107	1.105	1.068	1.067	1.076	1.086
Österr. Staatsangeh.	1.106	1.102	1.086	1.089	1.083	1.086	1.056	1.052	1.059	1.069
Ausländ. Staatsangeh.	34	39	32	28	24	19	12	15	17	17

Tabelle 1: Bevölkerung nach Staatsangehörigkeit und Gebietseinheiten 2002-2011

Table 1: Population by citizenship and territorial units 2002-2011

Gebietseinheit, Staatsangehörigkeit	Bevölkerung am Stichtag									
	1.1.2002	1.1.2003	1.1.2004	1.1.2005	1.1.2006	1.1.2007	1.1.2008	1.1.2009	1.1.2010	1.1.2011
41315 Klaffer am Hochficht	1.333	1.321	1.305	1.302	1.318	1.297	1.289	1.298	1.304	1.316
Österr. Staatsangeh.	1.304	1.290	1.275	1.273	1.283	1.257	1.247	1.259	1.260	1.268
Ausländ. Staatsangeh.	29	31	30	29	35	40	42	39	44	48
41316 Kleinzell im Mühlkreis	1.402	1.396	1.421	1.423	1.420	1.428	1.416	1.425	1.440	1.448
Österr. Staatsangeh.	1.375	1.377	1.402	1.400	1.401	1.405	1.393	1.399	1.412	1.419
Ausländ. Staatsangeh.	27	19	19	23	19	23	23	26	28	29
41317 Kollerschlag	1.528	1.534	1.525	1.545	1.536	1.541	1.519	1.533	1.518	1.506
Österr. Staatsangeh.	1.480	1.487	1.474	1.485	1.484	1.488	1.471	1.476	1.460	1.451
Ausländ. Staatsangeh.	48	47	51	60	52	53	48	57	58	55
41318 Lembach im Mühlkreis	1.543	1.560	1.571	1.576	1.575	1.578	1.580	1.575	1.544	1.548
Österr. Staatsangeh.	1.455	1.446	1.469	1.477	1.473	1.486	1.491	1.495	1.484	1.485
Ausländ. Staatsangeh.	88	114	102	99	102	92	89	80	60	63
41319 Lichtenau im Mühlkreis	574	571	560	545	550	545	549	533	525	519
Österr. Staatsangeh.	572	569	558	542	546	541	543	528	520	514
Ausländ. Staatsangeh.	2	2	2	3	4	4	6	5	5	5
41320 Nebelberg	637	644	637	638	632	626	623	623	622	621
Österr. Staatsangeh.	618	625	622	623	618	614	611	608	611	609
Ausländ. Staatsangeh.	19	19	15	15	14	12	12	15	11	12
41321 Neufelden	1.268	1.327	1.344	1.352	1.326	1.323	1.332	1.330	1.308	1.302
Österr. Staatsangeh.	1.155	1.177	1.190	1.209	1.189	1.192	1.185	1.193	1.194	1.191
Ausländ. Staatsangeh.	113	150	154	143	137	131	147	137	114	111
41322 Niederkappel	1.025	1.018	1.010	1.011	1.019	1.021	1.015	1.019	987	974
Österr. Staatsangeh.	999	1.003	994	999	1.006	1.005	1.002	1.006	984	970
Ausländ. Staatsangeh.	26	15	16	12	13	16	13	13	3	4
41323 Niederwaldkirchen	1.787	1.756	1.743	1.743	1.736	1.744	1.752	1.738	1.747	1.753
Österr. Staatsangeh.	1.764	1.735	1.723	1.721	1.713	1.717	1.725	1.704	1.720	1.725
Ausländ. Staatsangeh.	23	21	20	22	23	27	27	34	27	28
41324 Oberkappel	751	731	721	742	749	758	753	755	737	740
Österr. Staatsangeh.	689	681	669	658	668	679	675	672	656	665
Ausländ. Staatsangeh.	62	50	52	84	81	79	78	83	81	75
41325 Oepping	1.642	1.637	1.612	1.586	1.590	1.585	1.568	1.561	1.536	1.540
Österr. Staatsangeh.	1.616	1.613	1.592	1.565	1.571	1.572	1.556	1.551	1.525	1.526
Ausländ. Staatsangeh.	26	24	20	21	19	13	12	10	11	14
41326 Peilstein im Mühlviertel	1.657	1.654	1.656	1.636	1.616	1.630	1.625	1.609	1.595	1.594
Österr. Staatsangeh.	1.615	1.621	1.620	1.599	1.581	1.596	1.598	1.575	1.567	1.568
Ausländ. Staatsangeh.	42	33	36	37	35	34	27	34	28	26
41327 Pfarrkirchen im Mühlkreis	1.537	1.522	1.516	1.524	1.553	1.536	1.551	1.551	1.539	1.533
Österr. Staatsangeh.	1.488	1.482	1.478	1.476	1.477	1.464	1.471	1.474	1.471	1.463
Ausländ. Staatsangeh.	49	40	38	48	76	72	80	77	68	70
41328 Putzleinsdorf	1.575	1.569	1.572	1.601	1.602	1.608	1.606	1.605	1.576	1.529
Österr. Staatsangeh.	1.512	1.512	1.516	1.529	1.512	1.518	1.513	1.499	1.477	1.471
Ausländ. Staatsangeh.	63	57	56	72	90	90	93	106	99	58
41329 Neustift im Mühlkreis	1.472	1.471	1.486	1.472	1.467	1.468	1.465	1.456	1.454	1.457
Österr. Staatsangeh.	1.440	1.432	1.440	1.432	1.428	1.422	1.414	1.405	1.402	1.407
Ausländ. Staatsangeh.	32	39	46	40	39	46	51	51	52	50
41330 Rohrbach in Oberösterreich	2.331	2.351	2.376	2.415	2.482	2.456	2.475	2.482	2.489	2.483
Österr. Staatsangeh.	2.232	2.255	2.275	2.299	2.342	2.320	2.339	2.343	2.349	2.326
Ausländ. Staatsangeh.	99	96	101	116	140	136	136	139	140	157
41331 St. Johann am Wimberg	1.001	990	982	994	978	979	1.000	1.011	1.010	1.002
Österr. Staatsangeh.	985	979	969	980	965	964	979	992	994	980
Ausländ. Staatsangeh.	16	11	13	14	13	15	21	19	16	22
41332 St. Martin im Mühlkreis	3.581	3.559	3.555	3.561	3.582	3.596	3.628	3.633	3.660	3.620
Österr. Staatsangeh.	3.425	3.424	3.427	3.466	3.477	3.500	3.533	3.539	3.576	3.540
Ausländ. Staatsangeh.	156	135	128	95	105	96	95	94	84	80
41333 St. Oswald bei Haslach	567	560	551	538	534	523	518	512	505	504
Österr. Staatsangeh.	561	552	543	530	526	516	512	504	497	496
Ausländ. Staatsangeh.	6	8	8	8	8	7	6	8	8	8
41334 St. Peter am Wimberg	1.777	1.767	1.773	1.766	1.756	1.803	1.815	1.786	1.769	1.765
Österr. Staatsangeh.	1.765	1.756	1.759	1.753	1.747	1.794	1.804	1.773	1.754	1.745
Ausländ. Staatsangeh.	12	11	14	13	9	9	11	13	15	20
41335 St. Stefan am Walde	840	840	856	872	864	847	825	806	817	820
Österr. Staatsangeh.	831	828	823	831	823	804	801	797	807	811
Ausländ. Staatsangeh.	9	12	33	41	41	43	24	9	10	9
41336 St. Ulrich im Mühlkreis	612	614	617	623	641	633	640	644	650	670
Österr. Staatsangeh.	596	600	606	611	627	621	629	633	638	657
Ausländ. Staatsangeh.	16	14	11	12	14	12	11	11	12	13
41337 St. Veit im Mühlkreis	1.136	1.137	1.146	1.161	1.172	1.170	1.176	1.171	1.185	1.183
Österr. Staatsangeh.	1.132	1.133	1.140	1.154	1.160	1.155	1.156	1.155	1.174	1.169
Ausländ. Staatsangeh.	4	4	6	7	12	15	20	16	11	14

Tabelle 1: Bevölkerung nach Staatsangehörigkeit und Gebietseinheiten 2002-2011

Table 1: Population by citizenship and territorial units 2002-2011

Gebietseinheit, Staatsangehörigkeit	Bevölkerung am Stichtag									
	1.1.2002	1.1.2003	1.1.2004	1.1.2005	1.1.2006	1.1.2007	1.1.2008	1.1.2009	1.1.2010	1.1.2011
41338 Sarleinsbach	2.354	2.332	2.308	2.304	2.301	2.289	2.252	2.236	2.245	2.241
Österr. Staatsangeh.	2.319	2.306	2.284	2.278	2.270	2.252	2.226	2.211	2.211	2.212
Ausländ. Staatsangeh.	35	26	24	26	31	37	26	25	34	29
41339 Schlägl	1.394	1.400	1.404	1.406	1.387	1.363	1.344	1.345	1.322	1.317
Österr. Staatsangeh.	1.355	1.364	1.367	1.369	1.348	1.334	1.313	1.314	1.297	1.287
Ausländ. Staatsangeh.	39	36	37	37	39	29	31	31	25	30
41340 Schöneegg	548	547	532	538	538	539	534	550	542	537
Österr. Staatsangeh.	522	519	513	514	515	525	520	532	528	523
Ausländ. Staatsangeh.	26	28	19	24	23	14	14	18	14	14
41341 Schwarzenberg/Böhmerwald	696	699	679	665	676	670	665	659	642	633
Österr. Staatsangeh.	621	622	617	605	617	610	604	600	588	578
Ausländ. Staatsangeh.	75	77	62	60	59	60	61	59	54	55
41342 Ulrichsberg	3.033	3.000	3.028	3.028	3.027	3.010	2.999	2.986	2.983	2.962
Österr. Staatsangeh.	2.968	2.958	2.975	2.971	2.963	2.945	2.926	2.910	2.915	2.882
Ausländ. Staatsangeh.	65	42	53	57	64	65	73	76	68	80
41401 Altschwendt	675	682	666	651	637	630	633	642	644	656
Österr. Staatsangeh.	640	650	644	634	620	622	616	629	630	644
Ausländ. Staatsangeh.	35	32	22	17	17	8	17	13	14	12
41402 Andorf	4.863	4.866	4.864	4.913	4.949	4.971	5.017	5.033	5.039	5.064
Österr. Staatsangeh.	4.697	4.694	4.696	4.718	4.738	4.758	4.799	4.800	4.804	4.822
Ausländ. Staatsangeh.	166	172	168	195	211	213	218	233	235	242
41403 Brunnenthal	1.936	1.973	1.995	1.986	1.997	1.995	1.988	1.988	1.990	1.974
Österr. Staatsangeh.	1.782	1.834	1.852	1.851	1.860	1.866	1.856	1.849	1.842	1.846
Ausländ. Staatsangeh.	154	139	143	135	137	129	132	139	148	128
41404 Diersbach	1.695	1.680	1.664	1.663	1.626	1.618	1.637	1.604	1.589	1.596
Österr. Staatsangeh.	1.640	1.631	1.624	1.625	1.594	1.582	1.593	1.560	1.544	1.551
Ausländ. Staatsangeh.	55	49	40	38	32	36	44	44	45	45
41405 Dorf an der Pram	1.022	1.003	993	1.006	1.010	1.011	1.018	1.024	1.038	1.024
Österr. Staatsangeh.	1.000	980	971	994	999	1.000	1.005	994	1.006	999
Ausländ. Staatsangeh.	22	23	22	12	11	11	13	30	32	25
41406 Eggerding	1.314	1.309	1.298	1.266	1.253	1.274	1.262	1.269	1.245	1.246
Österr. Staatsangeh.	1.272	1.273	1.268	1.241	1.226	1.246	1.236	1.240	1.215	1.220
Ausländ. Staatsangeh.	42	36	30	25	27	28	26	29	30	26
41407 Engelhartzell	1.138	1.126	1.100	1.106	1.109	1.072	1.066	1.040	1.013	998
Österr. Staatsangeh.	1.037	1.044	1.029	1.009	1.003	968	971	961	934	917
Ausländ. Staatsangeh.	101	82	71	97	106	104	95	79	79	81
41408 Enzenkirchen	1.757	1.772	1.746	1.743	1.785	1.796	1.799	1.788	1.796	1.798
Österr. Staatsangeh.	1.715	1.728	1.707	1.709	1.753	1.766	1.768	1.754	1.757	1.763
Ausländ. Staatsangeh.	42	44	39	34	32	30	31	34	39	35
41409 Esternberg	2.818	2.804	2.803	2.815	2.802	2.782	2.816	2.850	2.889	2.902
Österr. Staatsangeh.	2.728	2.718	2.705	2.715	2.694	2.669	2.685	2.716	2.757	2.755
Ausländ. Staatsangeh.	90	86	98	100	108	113	131	134	132	147
41410 Freinberg	1.465	1.466	1.476	1.473	1.480	1.495	1.504	1.520	1.509	1.493
Österr. Staatsangeh.	1.258	1.258	1.247	1.241	1.244	1.247	1.237	1.231	1.213	1.188
Ausländ. Staatsangeh.	207	208	229	232	236	248	267	289	296	305
41411 Kopfing im Innkreis	2.047	2.043	2.037	2.024	2.030	2.001	1.995	2.005	1.981	1.978
Österr. Staatsangeh.	1.991	1.988	1.989	1.981	1.982	1.960	1.951	1.948	1.936	1.931
Ausländ. Staatsangeh.	56	55	48	43	48	41	44	57	45	47
41412 Mayrhof	259	267	263	269	259	275	277	280	278	285
Österr. Staatsangeh.	259	267	263	268	257	273	276	277	276	280
Ausländ. Staatsangeh.	-	-	-	1	2	2	1	3	2	5
41413 Münzkirchen	2.555	2.551	2.569	2.573	2.545	2.555	2.572	2.543	2.545	2.541
Österr. Staatsangeh.	2.477	2.474	2.484	2.486	2.475	2.488	2.507	2.480	2.485	2.487
Ausländ. Staatsangeh.	78	77	85	87	70	67	65	63	60	54
41414 Raab	2.279	2.308	2.310	2.305	2.323	2.319	2.264	2.294	2.291	2.270
Österr. Staatsangeh.	2.199	2.236	2.240	2.237	2.252	2.245	2.200	2.223	2.217	2.193
Ausländ. Staatsangeh.	80	72	70	68	71	74	64	71	74	77
41415 Rainbach im Innkreis	1.505	1.516	1.505	1.510	1.509	1.506	1.509	1.504	1.508	1.516
Österr. Staatsangeh.	1.492	1.491	1.481	1.480	1.480	1.480	1.482	1.474	1.477	1.486
Ausländ. Staatsangeh.	13	25	24	30	29	26	27	30	31	30
41416 Riedau	1.985	1.996	2.032	2.022	2.006	2.028	2.034	1.999	1.984	1.963
Österr. Staatsangeh.	1.877	1.893	1.908	1.911	1.890	1.904	1.908	1.874	1.872	1.848
Ausländ. Staatsangeh.	108	103	124	111	116	124	126	125	112	115
41417 St. Aegidi	1.645	1.644	1.639	1.618	1.619	1.624	1.616	1.629	1.619	1.612
Österr. Staatsangeh.	1.622	1.623	1.616	1.594	1.597	1.594	1.584	1.589	1.576	1.570
Ausländ. Staatsangeh.	23	21	23	24	22	30	32	40	43	42
41418 St. Florian am Inn	2.997	3.026	3.030	3.025	3.055	3.109	3.108	3.120	3.121	3.089
Österr. Staatsangeh.	2.814	2.821	2.833	2.827	2.864	2.886	2.872	2.896	2.892	2.875
Ausländ. Staatsangeh.	183	205	197	198	191	223	236	224	229	214

Tabelle 1: Bevölkerung nach Staatsangehörigkeit und Gebietseinheiten 2002-2011

Table 1: Population by citizenship and territorial units 2002-2011

Gebietseinheit, Staatsangehörigkeit	Bevölkerung am Stichtag									
	1.1.2002	1.1.2003	1.1.2004	1.1.2005	1.1.2006	1.1.2007	1.1.2008	1.1.2009	1.1.2010	1.1.2011
41419 St. Marienkirchen/Schärding	1.835	1.835	1.826	1.858	1.855	1.867	1.881	1.864	1.841	1.840
Österr. Staatsangeh.	1.755	1.755	1.759	1.772	1.769	1.773	1.788	1.776	1.751	1.747
Ausländ. Staatsangeh.	80	80	67	86	86	94	93	88	90	93
41420 St. Roman	1.805	1.809	1.794	1.797	1.800	1.795	1.780	1.775	1.763	1.764
Österr. Staatsangeh.	1.787	1.790	1.779	1.773	1.781	1.777	1.757	1.752	1.743	1.737
Ausländ. Staatsangeh.	18	19	15	24	19	18	23	23	20	27
41421 St. Willibald	1.124	1.131	1.156	1.147	1.132	1.143	1.149	1.148	1.143	1.140
Österr. Staatsangeh.	1.094	1.112	1.132	1.129	1.111	1.121	1.127	1.127	1.116	1.112
Ausländ. Staatsangeh.	30	19	24	18	21	22	22	21	27	28
41422 Schärding	5.101	5.043	5.075	5.080	5.027	4.987	4.950	4.927	4.971	4.955
Österr. Staatsangeh.	4.612	4.543	4.529	4.515	4.461	4.437	4.386	4.334	4.374	4.349
Ausländ. Staatsangeh.	489	500	546	565	566	550	564	593	597	606
41423 Schardenberg	2.329	2.327	2.315	2.298	2.286	2.292	2.317	2.319	2.299	2.288
Österr. Staatsangeh.	2.101	2.105	2.100	2.095	2.085	2.078	2.082	2.065	2.043	2.032
Ausländ. Staatsangeh.	228	222	215	203	201	214	235	254	256	256
41424 Sigharting	830	827	825	827	827	806	800	800	807	790
Österr. Staatsangeh.	783	781	784	800	802	789	784	780	778	758
Ausländ. Staatsangeh.	47	46	41	27	25	17	16	20	29	32
41425 Suben	1.353	1.349	1.379	1.409	1.420	1.421	1.396	1.381	1.357	1.322
Österr. Staatsangeh.	1.172	1.197	1.166	1.181	1.184	1.198	1.199	1.177	1.162	1.154
Ausländ. Staatsangeh.	181	152	213	228	236	223	197	204	195	168
41426 Taufkirchen an der Pram	2.910	2.912	2.892	2.904	2.890	2.890	2.896	2.906	2.931	2.939
Österr. Staatsangeh.	2.733	2.737	2.724	2.760	2.756	2.744	2.754	2.764	2.794	2.790
Ausländ. Staatsangeh.	177	175	168	144	134	146	142	142	137	149
41427 Vichtenstein	711	712	705	723	715	673	702	696	688	691
Österr. Staatsangeh.	610	605	595	598	585	582	582	565	559	565
Ausländ. Staatsangeh.	101	107	110	125	130	91	120	131	129	126
41428 Waldkirchen am Wesen	1.325	1.308	1.282	1.289	1.277	1.274	1.268	1.268	1.242	1.242
Österr. Staatsangeh.	1.301	1.288	1.263	1.269	1.259	1.248	1.239	1.237	1.216	1.209
Ausländ. Staatsangeh.	24	20	19	20	18	26	29	31	26	33
41429 Wernstein am Inn	1.642	1.621	1.599	1.604	1.585	1.558	1.538	1.527	1.499	1.514
Österr. Staatsangeh.	1.549	1.537	1.519	1.526	1.505	1.475	1.461	1.445	1.417	1.408
Ausländ. Staatsangeh.	93	84	80	78	80	83	77	82	82	106
41430 Zell an der Pram	2.009	2.012	1.999	2.046	2.013	2.016	2.006	2.051	2.047	2.027
Österr. Staatsangeh.	1.885	1.873	1.884	1.917	1.900	1.906	1.911	1.928	1.934	1.917
Ausländ. Staatsangeh.	124	139	115	129	113	110	95	123	113	110
41501 Adlwang	1.580	1.590	1.622	1.654	1.644	1.689	1.703	1.693	1.680	1.685
Österr. Staatsangeh.	1.518	1.528	1.573	1.607	1.593	1.629	1.640	1.632	1.615	1.614
Ausländ. Staatsangeh.	62	62	49	47	51	60	63	61	65	71
41502 Aschach an der Steyr	2.145	2.162	2.156	2.172	2.191	2.197	2.205	2.231	2.220	2.210
Österr. Staatsangeh.	2.123	2.140	2.138	2.152	2.165	2.167	2.174	2.207	2.193	2.188
Ausländ. Staatsangeh.	22	22	18	20	26	30	31	24	27	22
41503 Bad Hall	4.698	4.706	4.726	4.726	4.811	4.797	4.792	4.822	4.842	4.804
Österr. Staatsangeh.	4.328	4.337	4.346	4.353	4.442	4.425	4.414	4.458	4.485	4.453
Ausländ. Staatsangeh.	370	369	380	373	369	372	378	364	357	351
41504 Dietach	2.454	2.519	2.518	2.556	2.573	2.582	2.675	2.792	2.830	2.923
Österr. Staatsangeh.	2.341	2.404	2.424	2.477	2.485	2.489	2.575	2.670	2.698	2.766
Ausländ. Staatsangeh.	113	115	94	79	88	93	100	122	132	157
41505 Gaflenz	1.810	1.838	1.823	1.824	1.835	1.848	1.839	1.841	1.853	1.856
Österr. Staatsangeh.	1.771	1.800	1.784	1.793	1.803	1.815	1.804	1.801	1.812	1.813
Ausländ. Staatsangeh.	39	38	39	31	32	33	35	40	41	43
41506 Garsten	6.479	6.482	6.459	6.552	6.591	6.684	6.640	6.656	6.618	6.661
Österr. Staatsangeh.	6.281	6.276	6.257	6.318	6.351	6.431	6.379	6.414	6.364	6.398
Ausländ. Staatsangeh.	198	206	202	234	240	253	261	242	254	263
41507 Großraming	2.764	2.762	2.747	2.742	2.723	2.729	2.720	2.736	2.702	2.683
Österr. Staatsangeh.	2.722	2.718	2.702	2.703	2.681	2.686	2.676	2.677	2.660	2.638
Ausländ. Staatsangeh.	42	44	45	39	42	43	44	59	42	45
41508 Laussa	1.348	1.357	1.347	1.350	1.340	1.351	1.331	1.332	1.306	1.288
Österr. Staatsangeh.	1.328	1.339	1.327	1.333	1.322	1.335	1.325	1.327	1.300	1.284
Ausländ. Staatsangeh.	20	18	20	17	18	16	6	5	6	4
41509 Losenstein	1.751	1.711	1.722	1.705	1.697	1.683	1.687	1.672	1.659	1.656
Österr. Staatsangeh.	1.720	1.688	1.705	1.689	1.675	1.659	1.659	1.640	1.622	1.619
Ausländ. Staatsangeh.	31	23	17	16	22	24	28	32	37	37
41510 Maria Neustift	1.659	1.657	1.660	1.658	1.650	1.638	1.635	1.651	1.652	1.637
Österr. Staatsangeh.	1.656	1.654	1.655	1.656	1.647	1.634	1.631	1.646	1.646	1.630
Ausländ. Staatsangeh.	3	3	5	2	3	4	4	5	6	7
41511 Pfarrkirchen bei Bad Hall	2.061	2.080	2.097	2.130	2.119	2.119	2.145	2.129	2.107	2.122
Österr. Staatsangeh.	1.988	2.002	2.035	2.061	2.052	2.047	2.069	2.053	2.039	2.056
Ausländ. Staatsangeh.	73	78	62	69	67	72	76	76	68	66

Tabelle 1: Bevölkerung nach Staatsangehörigkeit und Gebietseinheiten 2002-2011

Table 1: Population by citizenship and territorial units 2002-2011

Gebietseinheit, Staatsangehörigkeit	Bevölkerung am Stichtag									
	1.1.2002	1.1.2003	1.1.2004	1.1.2005	1.1.2006	1.1.2007	1.1.2008	1.1.2009	1.1.2010	1.1.2011
41512 Reichraming	1.901	1.892	1.882	1.888	1.870	1.841	1.842	1.795	1.804	1.794
Österr. Staatsangeh.	1.864	1.864	1.863	1.868	1.848	1.820	1.821	1.776	1.785	1.774
Ausländ. Staatsangeh.	37	28	19	20	22	21	21	19	19	20
41513 Rohr im Kremstal	1.128	1.167	1.203	1.227	1.224	1.238	1.245	1.249	1.248	1.251
Österr. Staatsangeh.	1.097	1.144	1.182	1.202	1.193	1.204	1.215	1.216	1.218	1.211
Ausländ. Staatsangeh.	31	23	21	25	31	34	30	33	30	40
41514 St. Ulrich bei Steyr	2.966	2.993	3.085	3.098	3.119	3.095	3.081	3.047	3.049	3.035
Österr. Staatsangeh.	2.911	2.935	3.021	3.037	3.058	3.042	3.023	2.996	2.990	2.970
Ausländ. Staatsangeh.	55	58	64	61	61	53	58	51	59	65
41515 Schiedlberg	1.250	1.240	1.258	1.251	1.268	1.256	1.248	1.233	1.246	1.234
Österr. Staatsangeh.	1.225	1.217	1.244	1.237	1.245	1.239	1.226	1.212	1.218	1.207
Ausländ. Staatsangeh.	25	23	14	14	23	17	22	21	28	27
41516 Sierning	8.582	8.650	8.737	8.830	8.981	9.048	9.048	9.051	9.106	9.091
Österr. Staatsangeh.	8.198	8.259	8.353	8.453	8.535	8.633	8.599	8.582	8.614	8.616
Ausländ. Staatsangeh.	384	391	384	377	446	415	449	469	492	475
41517 Ternberg	3.325	3.270	3.271	3.286	3.299	3.303	3.333	3.360	3.340	3.339
Österr. Staatsangeh.	3.284	3.239	3.238	3.249	3.259	3.249	3.291	3.308	3.286	3.277
Ausländ. Staatsangeh.	41	31	33	37	40	54	42	52	54	62
41518 Waldneukirchen	2.241	2.219	2.191	2.203	2.223	2.197	2.207	2.203	2.212	2.225
Österr. Staatsangeh.	2.186	2.180	2.155	2.159	2.182	2.156	2.161	2.147	2.153	2.162
Ausländ. Staatsangeh.	55	39	36	44	41	41	46	56	59	63
41521 Wolfern	2.844	2.832	2.868	2.887	2.897	2.924	2.934	2.975	2.983	2.998
Österr. Staatsangeh.	2.788	2.790	2.824	2.836	2.851	2.878	2.895	2.922	2.929	2.949
Ausländ. Staatsangeh.	56	42	44	51	46	46	39	53	54	49
41522 Weyer	4.710	4.685	4.639	4.586	4.522	4.490	4.448	4.378	4.322	4.292
Österr. Staatsangeh.	4.538	4.514	4.482	4.452	4.394	4.367	4.339	4.265	4.206	4.177
Ausländ. Staatsangeh.	172	171	157	134	128	123	109	113	116	115
41601 Alberndorf in der Riedmark	3.591	3.599	3.630	3.666	3.747	3.743	3.745	3.811	3.832	3.839
Österr. Staatsangeh.	3.551	3.557	3.584	3.620	3.699	3.688	3.681	3.739	3.759	3.768
Ausländ. Staatsangeh.	40	42	46	46	48	55	64	72	73	71
41602 Altenberg bei Linz	4.103	4.126	4.149	4.199	4.209	4.255	4.269	4.249	4.272	4.334
Österr. Staatsangeh.	4.042	4.064	4.083	4.116	4.133	4.172	4.181	4.176	4.192	4.248
Ausländ. Staatsangeh.	61	62	66	83	76	83	88	73	80	86
41603 Bad Leonfelden	3.884	3.936	3.954	4.006	4.022	4.050	4.042	4.037	4.082	4.064
Österr. Staatsangeh.	3.732	3.780	3.799	3.852	3.866	3.904	3.912	3.883	3.923	3.913
Ausländ. Staatsangeh.	152	156	155	154	156	146	130	154	159	151
41604 Eidenberg	1.844	1.855	1.880	1.917	1.954	1.953	1.988	2.003	2.019	2.039
Österr. Staatsangeh.	1.808	1.820	1.842	1.883	1.915	1.912	1.945	1.958	1.977	1.993
Ausländ. Staatsangeh.	36	35	38	34	39	41	43	45	42	46
41605 Engerwitzdorf	7.559	7.720	7.782	7.805	7.981	8.070	8.255	8.285	8.335	8.416
Österr. Staatsangeh.	7.445	7.600	7.647	7.684	7.835	7.924	8.088	8.114	8.166	8.249
Ausländ. Staatsangeh.	114	120	135	121	146	146	167	171	169	167
41606 Feldkirchen an der Donau	5.096	5.135	5.163	5.179	5.217	5.212	5.187	5.153	5.147	5.141
Österr. Staatsangeh.	4.988	5.017	5.055	5.072	5.099	5.092	5.085	5.049	5.049	5.029
Ausländ. Staatsangeh.	108	118	108	107	118	120	102	104	98	112
41607 Gallneukirchen	6.013	6.051	6.184	6.252	6.284	6.312	6.295	6.266	6.233	6.244
Österr. Staatsangeh.	5.786	5.832	5.999	6.041	6.077	6.094	6.063	6.031	5.977	5.999
Ausländ. Staatsangeh.	227	219	185	211	207	218	232	235	256	245
41608 Goldwörth	873	889	880	883	893	913	915	931	954	947
Österr. Staatsangeh.	858	872	862	867	872	888	898	908	930	921
Ausländ. Staatsangeh.	15	17	18	16	21	25	17	23	24	26
41609 Gramastetten	4.553	4.592	4.612	4.617	4.553	4.586	4.614	4.630	4.638	4.677
Österr. Staatsangeh.	4.457	4.506	4.531	4.543	4.480	4.508	4.525	4.527	4.521	4.548
Ausländ. Staatsangeh.	96	86	81	74	73	78	89	103	117	129
41610 Haibach im Mühlkreis	796	826	822	829	834	845	863	854	853	856
Österr. Staatsangeh.	785	813	810	816	816	826	837	825	827	831
Ausländ. Staatsangeh.	11	13	12	13	18	19	26	29	26	25
41611 Hellmonsödt	2.094	2.089	2.101	2.082	2.111	2.139	2.134	2.142	2.136	2.162
Österr. Staatsangeh.	2.041	2.038	2.054	2.036	2.054	2.069	2.057	2.061	2.054	2.083
Ausländ. Staatsangeh.	53	51	47	46	57	70	77	81	82	79
41612 Herzogsdorf	2.368	2.350	2.373	2.388	2.383	2.374	2.388	2.423	2.424	2.439
Österr. Staatsangeh.	2.350	2.335	2.357	2.371	2.367	2.361	2.370	2.403	2.401	2.417
Ausländ. Staatsangeh.	18	15	16	17	16	13	18	20	23	22
41613 Kirchschlag bei Linz	1.900	1.884	1.911	1.939	1.965	1.969	1.997	2.001	1.993	2.009
Österr. Staatsangeh.	1.867	1.856	1.874	1.895	1.884	1.883	1.907	1.909	1.928	1.925
Ausländ. Staatsangeh.	33	28	37	44	81	86	90	92	65	84
41614 Lichtenberg	2.378	2.395	2.391	2.428	2.465	2.525	2.602	2.621	2.600	2.606
Österr. Staatsangeh.	2.353	2.369	2.371	2.399	2.440	2.493	2.569	2.588	2.562	2.565
Ausländ. Staatsangeh.	25	26	20	29	25	32	33	33	38	41

Tabelle 1: Bevölkerung nach Staatsangehörigkeit und Gebietseinheiten 2002-2011

Table 1: Population by citizenship and territorial units 2002-2011

Gebietseinheit, Staatsangehörigkeit	Bevölkerung am Stichtag									
	1.1.2002	1.1.2003	1.1.2004	1.1.2005	1.1.2006	1.1.2007	1.1.2008	1.1.2009	1.1.2010	1.1.2011
41615 Oberneukirchen	3.019	3.060	3.074	3.072	3.104	3.100	3.114	3.125	3.113	3.147
Österr. Staatsangeh.	2.956	2.993	3.004	3.010	3.053	3.051	3.062	3.079	3.066	3.087
Ausländ. Staatsangeh.	63	67	70	62	51	49	52	46	47	60
41616 Ottenschlag im Mühlkreis	476	473	478	468	472	480	479	478	490	499
Österr. Staatsangeh.	474	471	473	462	465	473	471	469	479	493
Ausländ. Staatsangeh.	2	2	5	6	7	7	8	9	11	6
41617 Ottensheim	4.351	4.347	4.335	4.390	4.450	4.463	4.456	4.488	4.465	4.482
Österr. Staatsangeh.	4.208	4.212	4.210	4.240	4.274	4.302	4.281	4.309	4.273	4.280
Ausländ. Staatsangeh.	143	135	125	150	176	161	175	179	192	202
41618 Puchenuau	4.636	4.599	4.558	4.532	4.531	4.471	4.479	4.437	4.402	4.426
Österr. Staatsangeh.	4.519	4.496	4.463	4.425	4.404	4.346	4.339	4.311	4.275	4.287
Ausländ. Staatsangeh.	117	103	95	107	127	125	140	126	127	139
41619 Reichenau im Mühlkreis	1.159	1.168	1.164	1.183	1.202	1.180	1.186	1.215	1.226	1.237
Österr. Staatsangeh.	1.140	1.150	1.140	1.165	1.190	1.170	1.175	1.194	1.203	1.222
Ausländ. Staatsangeh.	19	18	24	18	12	10	11	21	23	15
41620 Reichenthal	1.380	1.419	1.407	1.411	1.434	1.418	1.432	1.474	1.467	1.466
Österr. Staatsangeh.	1.337	1.386	1.368	1.369	1.392	1.386	1.402	1.440	1.439	1.443
Ausländ. Staatsangeh.	43	33	39	42	42	32	30	34	28	23
41621 St. Gotthard im Mühlkreis	1.300	1.311	1.311	1.312	1.329	1.314	1.300	1.293	1.281	1.298
Österr. Staatsangeh.	1.285	1.294	1.295	1.290	1.305	1.287	1.270	1.262	1.253	1.271
Ausländ. Staatsangeh.	15	17	16	22	24	27	30	31	28	27
41622 Schenkenfelden	1.501	1.503	1.512	1.524	1.537	1.558	1.558	1.564	1.558	1.551
Österr. Staatsangeh.	1.489	1.491	1.499	1.506	1.522	1.536	1.539	1.543	1.540	1.533
Ausländ. Staatsangeh.	12	12	13	18	15	22	19	21	18	18
41623 Sonnberg im Mühlkreis	790	777	791	799	808	805	810	808	833	840
Österr. Staatsangeh.	787	775	788	796	804	801	803	804	828	835
Ausländ. Staatsangeh.	3	2	3	3	4	4	7	4	5	5
41624 Steyregg	4.770	4.796	4.708	4.751	4.772	4.739	4.686	4.652	4.730	4.764
Österr. Staatsangeh.	4.609	4.631	4.553	4.564	4.566	4.540	4.502	4.465	4.539	4.577
Ausländ. Staatsangeh.	161	165	155	187	206	199	184	187	191	187
41625 Vorderweißenbach	2.110	2.080	2.065	2.064	2.057	2.044	2.026	2.044	2.046	2.045
Österr. Staatsangeh.	2.085	2.062	2.050	2.050	2.041	2.030	2.014	2.032	2.026	2.025
Ausländ. Staatsangeh.	25	18	15	14	16	14	12	12	20	20
41626 Walding	3.804	3.793	3.781	3.842	3.901	3.875	3.864	3.890	3.885	3.881
Österr. Staatsangeh.	3.739	3.730	3.714	3.725	3.776	3.743	3.735	3.739	3.732	3.731
Ausländ. Staatsangeh.	65	63	67	117	125	132	129	151	153	150
41627 Zwettl an der Rodl	1.778	1.761	1.761	1.768	1.743	1.750	1.766	1.755	1.768	1.743
Österr. Staatsangeh.	1.756	1.735	1.737	1.742	1.714	1.723	1.733	1.717	1.727	1.701
Ausländ. Staatsangeh.	22	26	24	26	29	27	33	38	41	42
41701 Ampfwang im Hausruckwald	3.627	3.553	3.567	3.504	3.538	3.526	3.524	3.507	3.427	3.418
Österr. Staatsangeh.	3.460	3.404	3.414	3.366	3.348	3.321	3.301	3.283	3.216	3.194
Ausländ. Staatsangeh.	167	149	153	138	190	205	223	224	211	224
41702 Attersee am Attersee	1.506	1.506	1.513	1.502	1.551	1.539	1.578	1.573	1.584	1.563
Österr. Staatsangeh.	1.444	1.441	1.451	1.436	1.460	1.455	1.490	1.498	1.506	1.482
Ausländ. Staatsangeh.	62	65	62	66	91	84	88	75	78	81
41703 Attnang-Puchheim	8.793	8.838	8.919	8.982	8.955	8.993	8.943	8.875	8.933	8.908
Österr. Staatsangeh.	7.493	7.535	7.594	7.639	7.574	7.590	7.488	7.404	7.394	7.346
Ausländ. Staatsangeh.	1.300	1.303	1.325	1.343	1.381	1.403	1.455	1.471	1.539	1.562
41704 Atzbach	1.147	1.171	1.174	1.157	1.155	1.164	1.176	1.173	1.156	1.152
Österr. Staatsangeh.	1.118	1.136	1.146	1.131	1.128	1.143	1.154	1.148	1.129	1.126
Ausländ. Staatsangeh.	29	35	28	26	27	21	22	25	27	26
41705 Aurach am Hongar	1.568	1.556	1.548	1.572	1.576	1.576	1.581	1.578	1.594	1.587
Österr. Staatsangeh.	1.461	1.453	1.456	1.477	1.496	1.516	1.519	1.513	1.532	1.528
Ausländ. Staatsangeh.	107	103	92	95	80	60	62	65	62	59
41706 Berg im Attergau	993	1.008	974	996	987	981	991	1.007	1.002	995
Österr. Staatsangeh.	949	952	937	958	940	943	951	964	968	956
Ausländ. Staatsangeh.	44	56	37	38	47	38	40	43	34	39
41707 Desselbrunn	1.540	1.541	1.544	1.540	1.528	1.546	1.571	1.594	1.628	1.632
Österr. Staatsangeh.	1.509	1.509	1.510	1.513	1.502	1.515	1.543	1.562	1.592	1.593
Ausländ. Staatsangeh.	31	32	34	27	26	31	28	32	36	39
41708 Fornach	870	885	885	909	925	922	938	919	909	920
Österr. Staatsangeh.	856	875	874	893	913	905	918	901	888	895
Ausländ. Staatsangeh.	14	10	11	16	12	17	20	18	21	25
41709 Frankenburg am Hausruck	5.089	5.028	5.007	4.990	4.945	4.952	4.905	4.879	4.846	4.808
Österr. Staatsangeh.	4.891	4.842	4.834	4.834	4.787	4.791	4.740	4.717	4.688	4.652
Ausländ. Staatsangeh.	198	186	173	156	158	161	165	162	158	156
41710 Frankenmarkt	3.512	3.544	3.571	3.529	3.575	3.531	3.537	3.525	3.518	3.504
Österr. Staatsangeh.	3.205	3.245	3.260	3.244	3.282	3.262	3.249	3.260	3.243	3.233
Ausländ. Staatsangeh.	307	299	311	285	293	269	288	265	275	271

Tabelle 1: Bevölkerung nach Staatsangehörigkeit und Gebietseinheiten 2002-2011

Table 1: Population by citizenship and territorial units 2002-2011

Gebietseinheit, Staatsangehörigkeit	Bevölkerung am Stichtag									
	1.1.2002	1.1.2003	1.1.2004	1.1.2005	1.1.2006	1.1.2007	1.1.2008	1.1.2009	1.1.2010	1.1.2011
41711 Gampern	2.500	2.513	2.493	2.540	2.559	2.577	2.597	2.605	2.659	2.651
Österr. Staatsangeh.	2.443	2.458	2.465	2.504	2.515	2.532	2.544	2.544	2.590	2.579
Ausländ. Staatsangeh.	57	55	28	36	44	45	53	61	69	72
41712 Innerschwand am Mondsee	1.043	1.030	1.036	1.037	1.054	1.068	1.070	1.069	1.083	1.110
Österr. Staatsangeh.	980	977	981	983	998	1.009	1.006	1.012	1.021	1.052
Ausländ. Staatsangeh.	63	53	55	54	56	59	64	57	62	58
41713 Lenzing	5.036	5.035	5.074	5.102	5.167	5.106	5.078	5.079	4.992	4.965
Österr. Staatsangeh.	4.709	4.712	4.743	4.731	4.776	4.718	4.703	4.657	4.594	4.558
Ausländ. Staatsangeh.	327	323	331	371	391	388	375	422	398	407
41714 Manning	832	835	833	834	834	827	810	818	827	810
Österr. Staatsangeh.	810	820	821	822	823	817	804	810	819	801
Ausländ. Staatsangeh.	22	15	12	12	11	10	6	8	8	9
41715 Mondsee	3.199	3.223	3.254	3.279	3.302	3.340	3.347	3.318	3.284	3.256
Österr. Staatsangeh.	2.647	2.695	2.734	2.778	2.801	2.827	2.806	2.788	2.753	2.740
Ausländ. Staatsangeh.	552	528	520	501	501	513	541	530	531	516
41716 Neukirchen an der Vöckla	2.521	2.518	2.524	2.483	2.475	2.474	2.431	2.446	2.463	2.479
Österr. Staatsangeh.	2.446	2.461	2.456	2.430	2.424	2.425	2.383	2.384	2.402	2.428
Ausländ. Staatsangeh.	75	57	68	53	51	49	48	62	61	51
41717 Niederthalheim	1.066	1.038	1.026	1.025	1.008	1.011	1.012	1.026	1.022	1.024
Österr. Staatsangeh.	1.038	1.012	1.002	995	985	994	999	1.006	1.001	1.000
Ausländ. Staatsangeh.	28	26	24	30	23	17	13	20	21	24
41718 Nußdorf am Attersee	1.083	1.085	1.057	1.070	1.075	1.103	1.093	1.083	1.101	1.101
Österr. Staatsangeh.	997	986	972	986	996	1.010	1.004	998	1.011	1.017
Ausländ. Staatsangeh.	86	99	85	84	79	93	89	85	90	84
41719 Oberhofen am Irsee	1.330	1.353	1.348	1.339	1.391	1.435	1.431	1.481	1.484	1.525
Österr. Staatsangeh.	1.261	1.279	1.277	1.278	1.338	1.377	1.373	1.420	1.417	1.451
Ausländ. Staatsangeh.	69	74	71	61	53	58	58	61	67	74
41720 Oberndorf b. Schwanenstadt	1.360	1.372	1.417	1.399	1.406	1.425	1.419	1.417	1.410	1.396
Österr. Staatsangeh.	1.305	1.320	1.360	1.349	1.354	1.368	1.362	1.364	1.355	1.343
Ausländ. Staatsangeh.	55	52	57	50	52	57	57	53	55	53
41721 Oberwang	1.579	1.570	1.579	1.567	1.590	1.599	1.593	1.605	1.603	1.604
Österr. Staatsangeh.	1.549	1.539	1.540	1.532	1.556	1.558	1.558	1.568	1.565	1.562
Ausländ. Staatsangeh.	30	31	39	35	34	41	35	37	38	42
41722 Ottang am Hausruck	3.763	3.816	3.805	3.790	3.826	3.810	3.811	3.807	3.828	3.847
Österr. Staatsangeh.	3.623	3.710	3.720	3.690	3.711	3.718	3.690	3.666	3.685	3.711
Ausländ. Staatsangeh.	140	106	85	100	115	92	121	141	143	136
41723 Pfaffing	1.362	1.362	1.360	1.364	1.367	1.357	1.365	1.369	1.394	1.419
Österr. Staatsangeh.	1.341	1.344	1.342	1.344	1.342	1.337	1.342	1.345	1.367	1.388
Ausländ. Staatsangeh.	21	18	18	20	25	20	23	24	27	31
41724 Pilsbach	622	622	620	625	632	628	636	648	650	634
Österr. Staatsangeh.	612	610	609	618	622	620	630	640	643	627
Ausländ. Staatsangeh.	10	12	11	7	10	8	6	8	7	7
41725 Pitzenberg	496	495	520	518	516	521	514	512	490	492
Österr. Staatsangeh.	493	492	516	514	510	514	507	505	482	484
Ausländ. Staatsangeh.	3	3	4	4	6	7	7	7	8	8
41726 Pöndorf	2.222	2.245	2.252	2.246	2.269	2.292	2.315	2.301	2.295	2.287
Österr. Staatsangeh.	2.194	2.208	2.208	2.201	2.197	2.222	2.244	2.231	2.230	2.225
Ausländ. Staatsangeh.	28	37	44	45	72	70	71	70	65	62
41727 Puchkirchen am Trattberg	925	936	940	957	962	962	952	962	981	975
Österr. Staatsangeh.	915	915	920	933	936	939	926	927	945	945
Ausländ. Staatsangeh.	10	21	20	24	26	23	26	35	36	30
41728 Pühret	578	569	573	583	580	580	584	596	596	593
Österr. Staatsangeh.	571	567	571	580	577	577	581	593	593	587
Ausländ. Staatsangeh.	7	2	2	3	3	3	3	3	3	6
41729 Redleiten	465	457	464	462	482	481	480	493	498	498
Österr. Staatsangeh.	461	453	457	457	479	478	478	487	489	488
Ausländ. Staatsangeh.	4	4	7	5	3	3	2	6	9	10
41730 Redlham	1.313	1.344	1.349	1.354	1.402	1.418	1.423	1.442	1.441	1.474
Österr. Staatsangeh.	1.236	1.265	1.278	1.284	1.327	1.345	1.352	1.361	1.379	1.395
Ausländ. Staatsangeh.	77	79	71	70	75	73	71	81	62	79
41731 Regau	5.537	5.620	5.644	5.701	5.797	5.887	5.980	6.058	6.143	6.224
Österr. Staatsangeh.	5.184	5.290	5.323	5.346	5.439	5.521	5.619	5.690	5.745	5.811
Ausländ. Staatsangeh.	353	330	321	355	358	366	361	368	398	413
41732 Rüstorf	1.962	1.953	1.945	1.937	1.944	1.932	1.928	1.951	1.976	1.977
Österr. Staatsangeh.	1.888	1.885	1.886	1.873	1.889	1.879	1.868	1.884	1.910	1.904
Ausländ. Staatsangeh.	74	68	59	64	55	53	60	67	66	73
41733 Rutzenham	232	231	229	234	238	242	239	250	252	251
Österr. Staatsangeh.	231	230	228	233	235	236	231	240	241	240
Ausländ. Staatsangeh.	1	1	1	1	3	6	8	10	11	11

Tabelle 1: Bevölkerung nach Staatsangehörigkeit und Gebietseinheiten 2002-2011

Table 1: Population by citizenship and territorial units 2002-2011

Gebietseinheit, Staatsangehörigkeit	Bevölkerung am Stichtag									
	1.1.2002	1.1.2003	1.1.2004	1.1.2005	1.1.2006	1.1.2007	1.1.2008	1.1.2009	1.1.2010	1.1.2011
41734 St. Georgen im Attergau	4.012	4.022	4.108	4.127	4.169	4.099	4.107	4.154	4.145	4.135
Österr. Staatsangeh.	3.487	3.514	3.547	3.569	3.569	3.561	3.590	3.605	3.636	3.660
Ausländ. Staatsangeh.	525	508	561	558	600	538	517	549	509	475
41735 St. Lorenz	1.976	1.997	2.039	2.089	2.113	2.136	2.188	2.223	2.246	2.298
Österr. Staatsangeh.	1.841	1.855	1.898	1.956	1.970	1.987	2.032	2.061	2.073	2.131
Ausländ. Staatsangeh.	135	142	141	133	143	149	156	162	173	167
41736 Schlatt	1.336	1.331	1.330	1.362	1.365	1.358	1.349	1.354	1.344	1.324
Österr. Staatsangeh.	1.243	1.233	1.245	1.278	1.284	1.274	1.274	1.288	1.284	1.265
Ausländ. Staatsangeh.	93	98	85	84	81	84	75	66	60	59
41737 Schörfling am Attersee	3.160	3.120	3.132	3.147	3.140	3.145	3.173	3.160	3.196	3.242
Österr. Staatsangeh.	2.985	2.964	2.989	3.003	3.008	2.996	3.027	3.022	3.056	3.076
Ausländ. Staatsangeh.	175	156	143	144	132	149	146	138	140	166
41738 Schwanenstadt	4.128	4.140	4.152	4.182	4.227	4.247	4.253	4.233	4.215	4.150
Österr. Staatsangeh.	3.538	3.574	3.598	3.624	3.651	3.669	3.641	3.624	3.604	3.535
Ausländ. Staatsangeh.	590	566	554	558	576	578	612	609	611	615
41739 Seewalchen am Attersee	4.818	4.860	4.887	4.951	4.991	5.063	5.149	5.181	5.234	5.296
Österr. Staatsangeh.	4.582	4.601	4.646	4.699	4.742	4.812	4.887	4.912	4.974	5.029
Ausländ. Staatsangeh.	236	259	241	252	249	251	262	269	260	267
41740 Steinbach am Attersee	820	827	828	819	845	840	861	864	849	842
Österr. Staatsangeh.	759	765	761	760	789	784	803	809	797	790
Ausländ. Staatsangeh.	61	62	67	59	56	56	58	55	52	52
41741 Straß im Attergau	1.491	1.488	1.541	1.535	1.490	1.499	1.508	1.499	1.466	1.470
Österr. Staatsangeh.	1.379	1.381	1.398	1.399	1.381	1.385	1.403	1.392	1.364	1.370
Ausländ. Staatsangeh.	112	107	143	136	109	114	105	107	102	100
41742 Tiefgraben	3.129	3.179	3.244	3.292	3.353	3.441	3.494	3.585	3.647	3.710
Österr. Staatsangeh.	2.924	2.982	3.059	3.117	3.174	3.242	3.296	3.372	3.433	3.464
Ausländ. Staatsangeh.	205	197	185	175	179	199	198	213	214	246
41743 Timelkam	5.866	5.924	5.963	5.968	5.959	5.958	5.996	5.996	5.922	5.877
Österr. Staatsangeh.	5.407	5.432	5.431	5.397	5.425	5.405	5.467	5.469	5.420	5.390
Ausländ. Staatsangeh.	459	492	532	571	534	553	529	527	502	487
41744 Ungenach	1.322	1.331	1.316	1.357	1.366	1.381	1.396	1.410	1.408	1.410
Österr. Staatsangeh.	1.298	1.309	1.304	1.343	1.341	1.354	1.371	1.371	1.378	1.380
Ausländ. Staatsangeh.	24	22	12	14	25	27	25	39	30	30
41745 Unterach am Attersee	1.481	1.468	1.468	1.495	1.504	1.492	1.495	1.459	1.432	1.430
Österr. Staatsangeh.	1.325	1.319	1.329	1.329	1.333	1.332	1.323	1.317	1.286	1.280
Ausländ. Staatsangeh.	156	149	139	166	171	160	172	142	146	150
41746 Vöcklabruck	11.637	11.639	11.631	11.723	11.892	11.938	11.890	11.906	11.885	11.931
Österr. Staatsangeh.	10.473	10.458	10.516	10.514	10.588	10.604	10.520	10.494	10.475	10.490
Ausländ. Staatsangeh.	1.164	1.181	1.115	1.209	1.304	1.334	1.370	1.412	1.410	1.441
41747 Vöcklamarkt	4.778	4.823	4.781	4.747	4.762	4.747	4.726	4.717	4.744	4.779
Österr. Staatsangeh.	4.357	4.406	4.372	4.362	4.397	4.396	4.391	4.371	4.392	4.424
Ausländ. Staatsangeh.	421	417	409	385	365	351	335	346	352	355
41748 Weißenkirchen im Attergau	961	962	955	946	942	940	938	937	936	920
Österr. Staatsangeh.	947	947	938	935	927	923	924	918	909	897
Ausländ. Staatsangeh.	14	15	17	11	15	17	14	19	27	23
41749 Weyregg am Attersee	1.495	1.465	1.475	1.479	1.488	1.501	1.475	1.500	1.488	1.481
Österr. Staatsangeh.	1.440	1.424	1.429	1.438	1.451	1.474	1.446	1.464	1.452	1.442
Ausländ. Staatsangeh.	55	41	46	41	37	27	29	36	36	39
41750 Wolfsegg am Hausruck	1.956	1.937	1.959	2.008	2.035	2.016	2.028	2.022	2.027	2.022
Österr. Staatsangeh.	1.906	1.888	1.912	1.925	1.939	1.923	1.931	1.919	1.921	1.906
Ausländ. Staatsangeh.	50	49	47	83	96	93	97	103	106	116
41751 Zell am Moos	1.405	1.409	1.464	1.478	1.492	1.496	1.517	1.524	1.520	1.507
Österr. Staatsangeh.	1.279	1.283	1.328	1.360	1.377	1.379	1.390	1.393	1.392	1.389
Ausländ. Staatsangeh.	126	126	136	118	115	117	127	131	128	118
41752 Zell am Pettenfirs	1.220	1.187	1.179	1.208	1.205	1.188	1.184	1.173	1.170	1.185
Österr. Staatsangeh.	1.174	1.147	1.141	1.156	1.153	1.132	1.122	1.109	1.100	1.110
Ausländ. Staatsangeh.	46	40	38	52	52	56	62	64	70	75
41801 Aichkirchen	502	504	489	483	496	503	496	529	526	535
Österr. Staatsangeh.	489	491	477	472	478	485	480	502	500	508
Ausländ. Staatsangeh.	13	13	12	11	18	18	16	27	26	27
41802 Bachmanning	631	638	658	667	660	655	635	640	647	674
Österr. Staatsangeh.	555	565	589	606	607	606	582	597	598	613
Ausländ. Staatsangeh.	76	73	69	61	53	49	53	43	49	61
41803 Bad Wimsbach-Neydharting	2.361	2.347	2.376	2.373	2.360	2.391	2.412	2.438	2.451	2.437
Österr. Staatsangeh.	2.259	2.240	2.266	2.272	2.259	2.282	2.304	2.325	2.328	2.316
Ausländ. Staatsangeh.	102	107	110	101	101	109	108	113	123	121
41804 Buchkirchen	3.628	3.646	3.677	3.691	3.659	3.663	3.749	3.801	3.878	3.901
Österr. Staatsangeh.	3.523	3.527	3.567	3.569	3.545	3.577	3.660	3.716	3.763	3.797
Ausländ. Staatsangeh.	105	119	110	122	114	86	89	85	115	104

Tabelle 1: Bevölkerung nach Staatsangehörigkeit und Gebietseinheiten 2002-2011

Table 1: Population by citizenship and territorial units 2002-2011

Gebietseinheit, Staatsangehörigkeit	Bevölkerung am Stichtag									
	1.1.2002	1.1.2003	1.1.2004	1.1.2005	1.1.2006	1.1.2007	1.1.2008	1.1.2009	1.1.2010	1.1.2011
41805 Eberstalzell	2.202	2.199	2.207	2.229	2.243	2.282	2.292	2.308	2.344	2.334
Österr. Staatsangeh.	2.118	2.117	2.129	2.138	2.156	2.182	2.196	2.208	2.233	2.227
Ausländ. Staatsangeh.	84	82	78	91	87	100	96	100	111	107
41806 Edt bei Lambach	2.074	2.070	2.091	2.078	2.073	2.107	2.091	2.089	2.048	2.045
Österr. Staatsangeh.	1.919	1.922	1.937	1.942	1.952	1.973	1.953	1.966	1.937	1.923
Ausländ. Staatsangeh.	155	148	154	136	121	134	138	123	111	122
41807 Fischlham	1.250	1.256	1.261	1.279	1.284	1.315	1.296	1.292	1.311	1.300
Österr. Staatsangeh.	1.228	1.228	1.238	1.255	1.260	1.293	1.273	1.265	1.289	1.266
Ausländ. Staatsangeh.	22	28	23	24	24	22	23	27	22	34
41808 Gunskirchen	5.274	5.215	5.273	5.344	5.371	5.397	5.520	5.544	5.620	5.618
Österr. Staatsangeh.	4.979	4.939	5.016	5.078	5.093	5.139	5.209	5.238	5.290	5.288
Ausländ. Staatsangeh.	295	276	257	266	278	258	311	306	330	330
41809 Holzhausen	651	641	655	649	663	684	701	717	756	767
Österr. Staatsangeh.	636	627	635	637	648	663	673	684	720	729
Ausländ. Staatsangeh.	15	14	20	12	15	21	28	33	36	38
41810 Krenglbach	2.668	2.679	2.731	2.765	2.818	2.871	2.933	2.966	2.980	2.994
Österr. Staatsangeh.	2.600	2.609	2.648	2.672	2.716	2.768	2.825	2.854	2.876	2.884
Ausländ. Staatsangeh.	68	70	83	93	102	103	108	112	104	110
41811 Lambach	3.287	3.288	3.341	3.357	3.378	3.395	3.360	3.377	3.340	3.378
Österr. Staatsangeh.	2.821	2.780	2.823	2.807	2.839	2.850	2.827	2.859	2.829	2.854
Ausländ. Staatsangeh.	466	508	518	550	539	545	533	518	511	524
41812 Marchtrenk	11.296	11.442	11.525	11.650	11.685	11.737	11.913	12.109	12.126	12.276
Österr. Staatsangeh.	10.122	10.282	10.372	10.471	10.510	10.581	10.698	10.840	10.891	11.024
Ausländ. Staatsangeh.	1.174	1.160	1.153	1.179	1.175	1.156	1.215	1.269	1.235	1.252
41813 Neukirchen bei Lambach	806	826	813	827	847	848	852	869	886	887
Österr. Staatsangeh.	800	817	805	817	836	832	840	855	869	869
Ausländ. Staatsangeh.	6	9	8	10	11	16	12	14	17	18
41814 Offenhausen	1.534	1.515	1.513	1.504	1.532	1.554	1.594	1.609	1.612	1.626
Österr. Staatsangeh.	1.420	1.406	1.416	1.405	1.432	1.461	1.500	1.512	1.518	1.532
Ausländ. Staatsangeh.	114	109	97	99	100	93	94	97	94	94
41815 Pennewang	861	866	866	865	865	860	860	869	868	876
Österr. Staatsangeh.	854	858	857	860	861	856	856	860	856	862
Ausländ. Staatsangeh.	7	8	9	5	4	4	4	9	12	14
41816 Pichl bei Wels	2.724	2.748	2.761	2.818	2.796	2.800	2.822	2.829	2.814	2.811
Österr. Staatsangeh.	2.580	2.617	2.627	2.654	2.631	2.621	2.628	2.618	2.601	2.604
Ausländ. Staatsangeh.	144	131	134	164	165	179	194	211	213	207
41817 Sattledt	2.263	2.263	2.276	2.270	2.288	2.258	2.299	2.305	2.309	2.327
Österr. Staatsangeh.	2.086	2.099	2.122	2.118	2.128	2.111	2.143	2.155	2.161	2.173
Ausländ. Staatsangeh.	177	164	154	152	160	147	156	150	148	154
41818 Schleißheim	972	989	990	1.011	1.065	1.098	1.130	1.157	1.200	1.233
Österr. Staatsangeh.	933	958	951	969	1.029	1.056	1.091	1.120	1.161	1.192
Ausländ. Staatsangeh.	39	31	39	42	36	42	39	37	39	41
41819 Sipbachzell	1.727	1.738	1.757	1.765	1.761	1.762	1.781	1.783	1.789	1.796
Österr. Staatsangeh.	1.663	1.676	1.679	1.690	1.686	1.688	1.711	1.713	1.720	1.722
Ausländ. Staatsangeh.	64	62	78	75	75	74	70	70	69	74
41820 Stadl-Paura	4.919	4.928	4.968	5.087	5.031	5.053	5.035	5.039	4.970	4.966
Österr. Staatsangeh.	4.325	4.294	4.344	4.382	4.341	4.401	4.386	4.340	4.263	4.246
Ausländ. Staatsangeh.	594	634	624	705	690	652	649	699	707	720
41821 Steinerkirchen an der Traun	2.156	2.159	2.190	2.233	2.264	2.282	2.282	2.275	2.290	2.319
Österr. Staatsangeh.	2.086	2.096	2.121	2.164	2.197	2.207	2.210	2.203	2.217	2.248
Ausländ. Staatsangeh.	70	63	69	69	67	75	72	72	73	71
41822 Steinhaus	1.812	1.812	1.819	1.814	1.817	1.809	1.833	1.828	1.821	1.859
Österr. Staatsangeh.	1.771	1.770	1.774	1.771	1.765	1.763	1.774	1.775	1.767	1.798
Ausländ. Staatsangeh.	41	42	45	43	52	46	59	53	54	61
41823 Thalheim bei Wels	5.024	5.088	5.187	5.275	5.323	5.386	5.471	5.439	5.475	5.487
Österr. Staatsangeh.	4.510	4.616	4.713	4.791	4.868	4.933	4.987	4.959	4.985	5.008
Ausländ. Staatsangeh.	514	472	474	484	455	453	484	480	490	479
41824 Weißkirchen an der Traun	2.645	2.753	2.810	2.894	2.944	3.006	3.035	3.098	3.114	3.123
Österr. Staatsangeh.	2.530	2.603	2.647	2.742	2.793	2.848	2.881	2.941	2.950	2.955
Ausländ. Staatsangeh.	115	150	163	152	151	158	154	157	164	168
50101 Salzburg	143.671	143.008	144.104	145.124	146.484	146.845	147.169	147.732	147.571	148.078
Österr. Staatsangeh.	115.740	115.983	116.815	117.450	118.258	118.257	117.861	117.541	116.840	116.547
Ausländ. Staatsangeh.	27.931	27.025	27.289	27.674	28.226	28.588	29.308	30.191	30.731	31.531
50201 Abtenau	5.710	5.707	5.748	5.804	5.744	5.723	5.783	5.794	5.765	5.736
Österr. Staatsangeh.	5.337	5.354	5.387	5.393	5.339	5.323	5.367	5.343	5.301	5.317
Ausländ. Staatsangeh.	373	353	361	411	405	400	416	451	464	419
50202 Adnet	3.323	3.334	3.419	3.421	3.431	3.464	3.443	3.453	3.476	3.442
Österr. Staatsangeh.	3.170	3.170	3.225	3.238	3.261	3.293	3.279	3.282	3.305	3.285
Ausländ. Staatsangeh.	153	164	194	183	170	171	164	171	171	157

Tabelle 1: Bevölkerung nach Staatsangehörigkeit und Gebietseinheiten 2002-2011

Table 1: Population by citizenship and territorial units 2002-2011

Gebietseinheit, Staatsangehörigkeit	Bevölkerung am Stichtag									
	1.1.2002	1.1.2003	1.1.2004	1.1.2005	1.1.2006	1.1.2007	1.1.2008	1.1.2009	1.1.2010	1.1.2011
50203 Annaberg-Lungötz	2.296	2.305	2.281	2.261	2.274	2.293	2.307	2.303	2.296	2.290
Österr. Staatsangeh.	2.145	2.142	2.121	2.111	2.112	2.122	2.125	2.119	2.107	2.098
Ausländ. Staatsangeh.	151	163	160	150	162	171	182	184	189	192
50204 Golling an der Salzach	3.948	4.003	3.980	3.987	4.016	3.962	3.980	4.025	4.102	4.051
Österr. Staatsangeh.	3.440	3.498	3.495	3.525	3.532	3.494	3.493	3.519	3.595	3.566
Ausländ. Staatsangeh.	508	505	485	462	484	468	487	506	507	485
50205 Hallein	18.480	18.623	18.735	18.842	18.996	19.142	19.322	19.501	19.566	19.864
Österr. Staatsangeh.	15.214	15.397	15.569	15.693	15.831	15.938	16.077	16.156	16.128	16.382
Ausländ. Staatsangeh.	3.266	3.226	3.166	3.149	3.165	3.204	3.245	3.345	3.438	3.482
50206 Krispl	842	844	841	855	867	870	867	872	861	852
Österr. Staatsangeh.	821	820	822	835	847	847	843	847	845	835
Ausländ. Staatsangeh.	21	24	19	20	20	23	24	25	16	17
50207 Kuchl	6.382	6.408	6.475	6.514	6.570	6.591	6.630	6.666	6.667	6.767
Österr. Staatsangeh.	5.818	5.856	5.921	5.957	6.029	6.064	6.107	6.140	6.152	6.220
Ausländ. Staatsangeh.	564	552	554	557	541	527	523	526	515	547
50208 Oberalm	3.839	3.823	3.839	3.932	3.983	4.056	4.135	4.151	4.171	4.157
Österr. Staatsangeh.	3.399	3.361	3.366	3.481	3.513	3.588	3.667	3.694	3.737	3.733
Ausländ. Staatsangeh.	440	462	473	451	470	468	468	457	434	424
50209 Puch bei Hallein	4.089	4.072	4.090	4.142	4.197	4.219	4.217	4.313	4.361	4.438
Österr. Staatsangeh.	3.728	3.736	3.791	3.799	3.842	3.862	3.862	3.934	3.949	3.967
Ausländ. Staatsangeh.	361	336	299	343	355	357	355	379	412	471
50210 Rußbach am Paß Gschütt	806	817	821	821	801	797	782	791	797	796
Österr. Staatsangeh.	777	789	798	798	779	772	756	763	773	770
Ausländ. Staatsangeh.	29	28	23	23	22	25	26	28	24	26
50211 St. Koloman	1.508	1.530	1.552	1.560	1.576	1.585	1.601	1.614	1.605	1.619
Österr. Staatsangeh.	1.455	1.484	1.494	1.501	1.517	1.528	1.535	1.545	1.540	1.544
Ausländ. Staatsangeh.	53	46	58	59	59	57	66	69	65	75
50212 Scheffau am Tennengebirge	1.300	1.288	1.291	1.303	1.320	1.331	1.320	1.312	1.312	1.334
Österr. Staatsangeh.	1.258	1.257	1.256	1.265	1.281	1.298	1.285	1.270	1.275	1.296
Ausländ. Staatsangeh.	42	31	35	38	39	33	35	42	37	38
50213 Bad Vigaun	1.857	1.870	1.852	1.847	1.898	1.890	1.877	1.925	1.978	2.000
Österr. Staatsangeh.	1.727	1.745	1.737	1.726	1.776	1.764	1.760	1.806	1.847	1.869
Ausländ. Staatsangeh.	130	125	115	121	122	126	117	119	131	131
50301 Anif	4.092	4.082	4.060	4.060	4.029	4.010	3.986	4.019	4.025	4.026
Österr. Staatsangeh.	3.609	3.633	3.643	3.650	3.623	3.601	3.566	3.574	3.550	3.549
Ausländ. Staatsangeh.	483	449	417	410	406	409	420	445	475	477
50302 Anthering	3.157	3.163	3.200	3.218	3.255	3.284	3.376	3.438	3.448	3.466
Österr. Staatsangeh.	2.996	3.009	3.047	3.065	3.094	3.110	3.179	3.238	3.259	3.277
Ausländ. Staatsangeh.	161	154	153	153	161	174	197	200	189	189
50303 Bergheim	4.851	4.859	4.821	4.817	4.853	4.872	4.865	4.834	4.809	4.860
Österr. Staatsangeh.	4.447	4.418	4.382	4.414	4.420	4.441	4.430	4.379	4.385	4.438
Ausländ. Staatsangeh.	404	441	439	403	433	431	435	455	424	422
50304 Berndorf bei Salzburg	1.561	1.571	1.584	1.598	1.621	1.621	1.637	1.628	1.641	1.668
Österr. Staatsangeh.	1.526	1.524	1.541	1.547	1.565	1.577	1.588	1.576	1.589	1.622
Ausländ. Staatsangeh.	35	47	43	51	56	44	49	52	52	46
50305 Bürmoos	4.478	4.525	4.558	4.572	4.561	4.593	4.587	4.618	4.668	4.727
Österr. Staatsangeh.	4.107	4.181	4.224	4.234	4.231	4.249	4.236	4.267	4.305	4.341
Ausländ. Staatsangeh.	371	344	334	338	330	344	351	351	363	386
50306 Dorfbeuern	1.394	1.390	1.382	1.370	1.375	1.359	1.388	1.418	1.412	1.423
Österr. Staatsangeh.	1.331	1.329	1.321	1.315	1.326	1.307	1.330	1.352	1.354	1.358
Ausländ. Staatsangeh.	63	61	61	55	49	52	58	66	58	65
50307 Ebenau	1.353	1.329	1.328	1.334	1.332	1.331	1.332	1.339	1.338	1.359
Österr. Staatsangeh.	1.289	1.271	1.273	1.286	1.282	1.285	1.280	1.281	1.282	1.300
Ausländ. Staatsangeh.	64	58	55	48	50	46	52	58	56	59
50308 Elixhausen	2.664	2.693	2.696	2.728	2.747	2.784	2.791	2.834	2.828	2.829
Österr. Staatsangeh.	2.536	2.553	2.572	2.590	2.609	2.633	2.632	2.661	2.673	2.677
Ausländ. Staatsangeh.	128	140	124	138	138	151	159	173	155	152
50309 Elsbethen	5.097	5.076	5.097	5.099	5.021	5.046	5.083	5.091	5.085	5.180
Österr. Staatsangeh.	4.706	4.685	4.709	4.722	4.664	4.678	4.699	4.692	4.682	4.755
Ausländ. Staatsangeh.	391	391	388	377	357	368	384	399	403	425
50310 Eugendorf	6.179	6.250	6.349	6.402	6.412	6.486	6.560	6.537	6.659	6.698
Österr. Staatsangeh.	5.802	5.847	5.897	5.965	5.970	6.049	6.090	6.057	6.148	6.160
Ausländ. Staatsangeh.	377	403	452	437	442	437	470	480	511	538
50311 Faistenau	2.853	2.846	2.831	2.832	2.870	2.880	2.942	2.968	2.946	2.923
Österr. Staatsangeh.	2.739	2.746	2.731	2.742	2.775	2.779	2.829	2.836	2.815	2.783
Ausländ. Staatsangeh.	114	100	100	90	95	101	113	132	131	140
50312 Fuschl am See	1.349	1.378	1.369	1.379	1.369	1.377	1.443	1.441	1.463	1.460
Österr. Staatsangeh.	1.223	1.240	1.236	1.224	1.215	1.209	1.253	1.242	1.267	1.240
Ausländ. Staatsangeh.	126	138	133	155	154	168	190	199	196	220

Tabelle 1: Bevölkerung nach Staatsangehörigkeit und Gebietseinheiten 2002-2011

Table 1: Population by citizenship and territorial units 2002-2011

Gebietseinheit, Staatsangehörigkeit	Bevölkerung am Stichtag									
	1.1.2002	1.1.2003	1.1.2004	1.1.2005	1.1.2006	1.1.2007	1.1.2008	1.1.2009	1.1.2010	1.1.2011
50313 Göming	617	616	619	623	617	620	654	658	669	684
Österr. Staatsangeh.	601	598	601	601	599	599	630	638	648	666
Ausländ. Staatsangeh.	16	18	18	22	18	21	24	20	21	18
50314 Grödig	6.606	6.717	6.811	6.818	6.862	6.809	6.876	6.863	6.862	6.936
Österr. Staatsangeh.	5.739	5.822	5.910	5.929	5.991	5.940	5.995	5.967	6.002	6.011
Ausländ. Staatsangeh.	867	895	901	889	871	869	881	896	860	925
50315 Großgmain	2.385	2.369	2.363	2.384	2.380	2.450	2.517	2.535	2.524	2.478
Österr. Staatsangeh.	2.007	2.012	1.999	2.003	1.988	2.055	2.116	2.101	2.099	2.061
Ausländ. Staatsangeh.	378	357	364	381	392	395	401	434	425	417
50316 Hallwang	3.569	3.621	3.715	3.773	3.804	3.779	3.743	3.820	3.866	3.856
Österr. Staatsangeh.	3.373	3.437	3.537	3.606	3.624	3.600	3.551	3.611	3.638	3.638
Ausländ. Staatsangeh.	196	184	178	167	180	179	192	209	228	218
50317 Henndorf am Wallersee	4.693	4.693	4.756	4.789	4.764	4.786	4.760	4.799	4.763	4.765
Österr. Staatsangeh.	4.382	4.369	4.464	4.491	4.501	4.536	4.492	4.496	4.437	4.439
Ausländ. Staatsangeh.	311	324	292	298	263	250	268	303	326	326
50318 Hintersee	457	453	448	453	464	467	453	444	444	450
Österr. Staatsangeh.	447	443	437	440	450	453	435	427	425	426
Ausländ. Staatsangeh.	10	10	11	13	14	14	18	17	19	24
50319 Hof bei Salzburg	3.400	3.372	3.376	3.417	3.428	3.426	3.342	3.389	3.345	3.342
Österr. Staatsangeh.	3.110	3.108	3.104	3.142	3.167	3.141	3.066	3.111	3.090	3.088
Ausländ. Staatsangeh.	290	264	272	275	261	285	276	278	255	254
50320 Köstendorf	2.446	2.464	2.505	2.518	2.517	2.525	2.503	2.510	2.503	2.519
Österr. Staatsangeh.	2.352	2.374	2.411	2.429	2.424	2.418	2.401	2.384	2.367	2.377
Ausländ. Staatsangeh.	94	90	94	89	93	107	102	126	136	142
50321 Koppl	3.016	3.030	3.082	3.095	3.129	3.138	3.170	3.169	3.225	3.277
Österr. Staatsangeh.	2.900	2.913	2.976	2.980	3.000	3.009	3.043	3.034	3.078	3.123
Ausländ. Staatsangeh.	116	117	106	115	129	129	127	135	147	154
50322 Lamprechtshausen	3.124	3.166	3.185	3.263	3.289	3.322	3.384	3.535	3.548	3.600
Österr. Staatsangeh.	2.938	2.967	2.991	3.045	3.075	3.118	3.189	3.320	3.328	3.350
Ausländ. Staatsangeh.	186	199	194	218	214	204	195	215	220	250
50323 Mattsee	2.914	2.922	2.957	2.969	2.956	3.007	3.048	3.039	3.080	3.091
Österr. Staatsangeh.	2.595	2.628	2.662	2.681	2.698	2.745	2.777	2.776	2.817	2.821
Ausländ. Staatsangeh.	319	294	295	288	258	262	271	263	263	270
50324 Neumarkt am Wallersee	5.439	5.502	5.466	5.553	5.633	5.656	5.724	5.802	5.786	5.786
Österr. Staatsangeh.	4.844	4.923	4.903	4.968	5.036	5.077	5.132	5.203	5.209	5.207
Ausländ. Staatsangeh.	595	579	563	585	597	579	592	599	577	579
50325 Nußdorf am Haunsberg	2.204	2.185	2.178	2.193	2.198	2.236	2.230	2.297	2.289	2.272
Österr. Staatsangeh.	2.100	2.101	2.104	2.108	2.116	2.143	2.133	2.179	2.175	2.154
Ausländ. Staatsangeh.	104	84	74	85	82	93	97	118	114	118
50326 Oberndorf bei Salzburg	5.407	5.440	5.503	5.548	5.545	5.580	5.595	5.578	5.557	5.590
Österr. Staatsangeh.	4.860	4.859	4.925	4.964	4.961	4.992	4.991	4.954	4.908	4.873
Ausländ. Staatsangeh.	547	581	578	584	584	588	604	624	649	717
50327 Obertrum am See	4.231	4.243	4.284	4.302	4.367	4.460	4.509	4.511	4.499	4.509
Österr. Staatsangeh.	4.082	4.090	4.139	4.160	4.223	4.269	4.295	4.301	4.281	4.305
Ausländ. Staatsangeh.	149	153	145	142	144	191	214	210	218	204
50328 Plainfeld	1.127	1.144	1.173	1.187	1.204	1.193	1.221	1.222	1.231	1.256
Österr. Staatsangeh.	1.058	1.078	1.106	1.120	1.139	1.128	1.148	1.146	1.160	1.181
Ausländ. Staatsangeh.	69	66	67	67	65	65	73	76	71	75
50329 St. Georgen bei Salzburg	2.746	2.774	2.768	2.757	2.748	2.770	2.774	2.774	2.815	2.838
Österr. Staatsangeh.	2.607	2.636	2.635	2.628	2.625	2.651	2.651	2.658	2.696	2.717
Ausländ. Staatsangeh.	139	138	133	129	123	119	123	116	119	121
50330 St. Gilgen	3.690	3.671	3.700	3.706	3.727	3.738	3.694	3.671	3.675	3.731
Österr. Staatsangeh.	3.310	3.283	3.311	3.319	3.339	3.322	3.293	3.280	3.274	3.277
Ausländ. Staatsangeh.	380	388	389	387	388	416	401	391	401	454
50331 Schleedorf	887	926	942	946	969	959	975	985	1.002	1.022
Österr. Staatsangeh.	830	855	866	883	895	913	920	934	950	971
Ausländ. Staatsangeh.	57	71	76	63	74	46	55	51	52	51
50332 Seeham	1.709	1.695	1.696	1.713	1.731	1.757	1.774	1.754	1.774	1.786
Österr. Staatsangeh.	1.617	1.615	1.626	1.630	1.641	1.667	1.668	1.637	1.660	1.671
Ausländ. Staatsangeh.	92	80	70	83	90	90	106	117	114	115
50335 Straßwalchen	6.822	6.760	6.765	6.831	6.883	6.927	6.926	6.931	7.029	7.006
Österr. Staatsangeh.	6.317	6.287	6.290	6.351	6.391	6.422	6.410	6.405	6.489	6.434
Ausländ. Staatsangeh.	505	473	475	480	492	505	516	526	540	572
50336 Strobl	3.536	3.577	3.534	3.532	3.553	3.555	3.523	3.585	3.598	3.644
Österr. Staatsangeh.	3.238	3.260	3.274	3.293	3.296	3.306	3.329	3.368	3.377	3.410
Ausländ. Staatsangeh.	298	317	260	239	257	249	194	217	221	234
50337 Thalgau	5.210	5.170	5.201	5.244	5.279	5.336	5.354	5.373	5.415	5.455
Österr. Staatsangeh.	4.868	4.851	4.891	4.935	4.984	5.032	5.036	5.072	5.113	5.138
Ausländ. Staatsangeh.	342	319	310	309	295	304	318	301	302	317

Tabelle 1: Bevölkerung nach Staatsangehörigkeit und Gebietseinheiten 2002-2011

Table 1: Population by citizenship and territorial units 2002-2011

Gebietseinheit, Staatsangehörigkeit	Bevölkerung am Stichtag									
	1.1.2002	1.1.2003	1.1.2004	1.1.2005	1.1.2006	1.1.2007	1.1.2008	1.1.2009	1.1.2010	1.1.2011
50338 Wals-Siezenheim	11.133	11.224	11.379	11.448	11.410	11.550	11.674	11.826	11.994	12.067
Österr. Staatsangeh.	10.370	10.403	10.519	10.590	10.592	10.705	10.829	10.956	11.098	11.125
Ausländ. Staatsangeh.	763	821	860	858	818	845	845	870	896	942
50339 Seekirchen am Wallersee	9.381	9.431	9.393	9.465	9.512	9.573	9.556	9.679	9.737	9.786
Österr. Staatsangeh.	8.732	8.757	8.715	8.797	8.870	8.928	8.906	8.985	9.034	9.087
Ausländ. Staatsangeh.	649	674	678	668	642	645	650	694	703	699
50401 Altenmarkt im Pongau	3.503	3.494	3.496	3.600	3.613	3.609	3.634	3.698	3.705	3.711
Österr. Staatsangeh.	3.035	3.042	3.070	3.165	3.193	3.209	3.240	3.301	3.332	3.337
Ausländ. Staatsangeh.	468	452	426	435	420	400	394	397	373	374
50402 Bad Hofgastein	6.759	6.905	6.958	6.978	6.935	6.756	6.755	6.769	6.759	6.734
Österr. Staatsangeh.	5.974	5.965	5.988	6.004	6.001	5.976	5.949	5.961	5.959	5.908
Ausländ. Staatsangeh.	785	940	970	974	934	780	806	808	800	826
50403 Bad Gastein	5.351	5.358	5.306	5.072	4.964	4.829	4.563	4.499	4.467	4.390
Österr. Staatsangeh.	3.866	3.824	3.796	3.729	3.696	3.681	3.623	3.564	3.527	3.468
Ausländ. Staatsangeh.	1.485	1.534	1.510	1.343	1.268	1.148	940	935	940	922
50404 Bischofshofen	9.984	9.980	10.020	10.079	10.065	10.130	10.222	10.267	10.256	10.290
Österr. Staatsangeh.	8.810	8.741	8.802	8.878	8.872	8.940	8.929	8.937	8.920	8.924
Ausländ. Staatsangeh.	1.174	1.239	1.218	1.201	1.193	1.190	1.293	1.330	1.336	1.366
50405 Dorfgastein	1.663	1.634	1.643	1.671	1.667	1.677	1.699	1.706	1.670	1.637
Österr. Staatsangeh.	1.574	1.561	1.563	1.584	1.579	1.581	1.586	1.576	1.570	1.564
Ausländ. Staatsangeh.	89	73	80	87	88	96	113	130	100	73
50406 Eben im Pongau	2.025	2.037	2.063	2.075	2.106	2.134	2.149	2.174	2.181	2.201
Österr. Staatsangeh.	1.835	1.817	1.843	1.876	1.917	1.928	1.933	1.937	1.948	1.967
Ausländ. Staatsangeh.	190	220	220	199	189	206	216	237	233	234
50407 Filzmoos	1.406	1.367	1.346	1.364	1.436	1.419	1.428	1.437	1.457	1.467
Österr. Staatsangeh.	1.190	1.195	1.183	1.202	1.234	1.234	1.237	1.247	1.270	1.260
Ausländ. Staatsangeh.	216	172	163	162	202	185	191	190	187	207
50408 Flachau	2.608	2.613	2.618	2.617	2.632	2.657	2.654	2.649	2.639	2.675
Österr. Staatsangeh.	2.360	2.376	2.395	2.408	2.429	2.464	2.460	2.462	2.461	2.467
Ausländ. Staatsangeh.	248	237	223	209	203	193	194	187	178	208
50409 Forstau	527	540	528	550	548	546	548	561	551	557
Österr. Staatsangeh.	512	511	505	516	519	515	519	522	520	519
Ausländ. Staatsangeh.	15	29	23	34	29	31	29	39	31	38
50410 Goldegg	2.211	2.222	2.236	2.277	2.348	2.369	2.415	2.435	2.453	2.446
Österr. Staatsangeh.	2.148	2.157	2.169	2.198	2.253	2.276	2.323	2.323	2.332	2.321
Ausländ. Staatsangeh.	63	65	67	79	95	93	92	112	121	125
50411 Großarl	3.677	3.700	3.716	3.762	3.751	3.725	3.693	3.689	3.680	3.693
Österr. Staatsangeh.	3.478	3.498	3.507	3.528	3.534	3.553	3.515	3.511	3.506	3.521
Ausländ. Staatsangeh.	199	202	209	234	217	172	178	178	174	172
50412 Hüttau	1.553	1.551	1.557	1.568	1.569	1.550	1.539	1.533	1.491	1.473
Österr. Staatsangeh.	1.377	1.398	1.398	1.417	1.422	1.418	1.407	1.381	1.350	1.339
Ausländ. Staatsangeh.	176	153	159	151	147	132	132	152	141	134
50413 Hüttschlag	972	935	941	936	928	926	927	916	904	915
Österr. Staatsangeh.	928	900	908	900	894	890	887	875	866	872
Ausländ. Staatsangeh.	44	35	33	36	34	36	40	41	38	43
50414 Kleinarl	759	753	764	777	852	868	904	800	783	780
Österr. Staatsangeh.	717	718	718	715	715	717	722	725	725	723
Ausländ. Staatsangeh.	42	35	46	62	137	151	182	75	58	57
50415 Mühlbach am Hochkönig	1.651	1.584	1.596	1.605	1.608	1.581	1.570	1.572	1.561	1.534
Österr. Staatsangeh.	1.513	1.498	1.509	1.511	1.505	1.487	1.473	1.465	1.451	1.425
Ausländ. Staatsangeh.	138	86	87	94	103	94	97	107	110	109
50416 Pfarrwerfen	2.184	2.185	2.156	2.187	2.230	2.225	2.201	2.219	2.239	2.214
Österr. Staatsangeh.	2.060	2.062	2.056	2.097	2.121	2.109	2.106	2.106	2.102	2.077
Ausländ. Staatsangeh.	124	123	100	90	109	116	95	113	137	137
50417 Radstadt	4.745	4.784	4.803	4.793	4.826	4.834	4.821	4.772	4.818	4.892
Österr. Staatsangeh.	4.062	4.070	4.067	4.108	4.115	4.125	4.100	4.056	4.091	4.119
Ausländ. Staatsangeh.	683	714	736	685	711	709	721	716	727	773
50418 St. Johann im Pongau	10.248	10.354	10.414	10.521	10.643	10.669	10.707	10.687	10.714	10.729
Österr. Staatsangeh.	9.123	9.163	9.176	9.277	9.389	9.395	9.397	9.360	9.334	9.327
Ausländ. Staatsangeh.	1.125	1.191	1.238	1.244	1.254	1.274	1.310	1.327	1.380	1.402
50419 St. Martin am Tennengebirge	1.437	1.469	1.514	1.547	1.557	1.529	1.537	1.535	1.539	1.555
Österr. Staatsangeh.	1.306	1.335	1.375	1.395	1.400	1.391	1.399	1.397	1.401	1.412
Ausländ. Staatsangeh.	131	134	139	152	157	138	138	138	138	143
50420 St. Veit im Pongau	3.327	3.377	3.413	3.394	3.396	3.407	3.422	3.447	3.430	3.471
Österr. Staatsangeh.	3.175	3.235	3.271	3.248	3.253	3.258	3.276	3.296	3.275	3.325
Ausländ. Staatsangeh.	152	142	142	146	143	149	146	151	155	146
50421 Schwarzach im Pongau	3.549	3.518	3.543	3.533	3.509	3.509	3.467	3.523	3.574	3.555
Österr. Staatsangeh.	3.007	2.986	3.000	3.031	3.036	3.051	3.011	3.033	3.081	3.049
Ausländ. Staatsangeh.	542	532	543	502	473	458	456	490	493	506

Tabelle 1: Bevölkerung nach Staatsangehörigkeit und Gebietseinheiten 2002-2011

Table 1: Population by citizenship and territorial units 2002-2011

Gebietseinheit, Staatsangehörigkeit	Bevölkerung am Stichtag									
	1.1.2002	1.1.2003	1.1.2004	1.1.2005	1.1.2006	1.1.2007	1.1.2008	1.1.2009	1.1.2010	1.1.2011
50422 Untertauern	511	515	540	499	516	519	511	512	471	485
Österr. Staatsangeh.	371	379	403	411	414	417	414	409	394	400
Ausländ. Staatsangeh.	140	136	137	88	102	102	97	103	77	85
50423 Wagrain	3.076	3.071	3.047	3.042	3.029	3.011	3.000	3.000	3.004	3.020
Österr. Staatsangeh.	2.739	2.723	2.716	2.721	2.719	2.710	2.692	2.703	2.692	2.708
Ausländ. Staatsangeh.	337	348	331	321	310	301	308	297	312	312
50424 Werfen	3.098	3.131	3.154	3.141	3.081	3.041	3.059	3.052	3.028	3.030
Österr. Staatsangeh.	2.791	2.827	2.834	2.832	2.796	2.766	2.772	2.774	2.748	2.732
Ausländ. Staatsangeh.	307	304	320	309	285	275	287	278	280	298
50425 Werfenweng	795	796	828	820	811	834	862	877	901	913
Österr. Staatsangeh.	718	724	738	745	743	783	804	819	830	850
Ausländ. Staatsangeh.	77	72	90	75	68	51	58	58	71	63
50501 Göriach	366	359	362	359	360	363	363	371	378	368
Österr. Staatsangeh.	359	356	359	356	355	358	358	367	374	367
Ausländ. Staatsangeh.	7	3	3	3	5	5	5	4	4	1
50502 Lessach	566	559	560	554	554	564	575	579	570	560
Österr. Staatsangeh.	563	556	558	551	551	555	564	562	554	543
Ausländ. Staatsangeh.	3	3	2	3	3	9	11	17	16	17
50503 Mariapfarr	2.219	2.227	2.258	2.285	2.282	2.290	2.324	2.347	2.369	2.383
Österr. Staatsangeh.	2.173	2.180	2.212	2.238	2.232	2.238	2.264	2.282	2.296	2.295
Ausländ. Staatsangeh.	46	47	46	47	50	52	60	65	73	88
50504 Mauterndorf	1.861	1.843	1.818	1.805	1.802	1.784	1.805	1.792	1.752	1.740
Österr. Staatsangeh.	1.694	1.671	1.653	1.645	1.658	1.641	1.636	1.611	1.572	1.553
Ausländ. Staatsangeh.	167	172	165	160	144	143	169	181	180	187
50505 Muhr	627	628	625	602	584	573	576	569	580	573
Österr. Staatsangeh.	617	619	618	595	578	567	567	560	567	558
Ausländ. Staatsangeh.	10	9	7	7	6	6	9	9	13	15
50506 Ramingstein	1.380	1.329	1.311	1.326	1.317	1.286	1.310	1.249	1.218	1.198
Österr. Staatsangeh.	1.341	1.298	1.284	1.265	1.248	1.221	1.220	1.202	1.170	1.155
Ausländ. Staatsangeh.	39	31	27	61	69	65	90	47	48	43
50507 St. Andrä im Lungau	736	732	721	724	702	706	695	702	735	727
Österr. Staatsangeh.	716	711	702	707	686	693	682	685	707	710
Ausländ. Staatsangeh.	20	21	19	17	16	13	13	17	28	17
50508 St. Margarethen im Lungau	777	780	777	784	794	800	798	782	776	781
Österr. Staatsangeh.	735	741	737	742	740	751	753	734	728	728
Ausländ. Staatsangeh.	42	39	40	42	54	49	45	48	48	53
50509 St. Michael im Lungau	3.584	3.539	3.558	3.621	3.580	3.555	3.536	3.532	3.495	3.494
Österr. Staatsangeh.	3.374	3.332	3.346	3.363	3.326	3.295	3.271	3.262	3.231	3.225
Ausländ. Staatsangeh.	210	207	212	258	254	260	265	270	264	269
50510 Tamsweg	5.883	5.883	5.872	5.814	5.814	5.845	5.816	5.773	5.748	5.724
Österr. Staatsangeh.	5.556	5.560	5.574	5.550	5.580	5.582	5.529	5.481	5.463	5.443
Ausländ. Staatsangeh.	327	323	298	264	234	263	287	292	285	281
50511 Thomatal	335	337	332	336	342	339	338	354	349	347
Österr. Staatsangeh.	333	335	329	330	335	332	328	337	336	338
Ausländ. Staatsangeh.	2	2	3	6	7	7	10	17	13	9
50512 Tweng	407	413	404	410	397	399	361	344	481	488
Österr. Staatsangeh.	275	264	258	255	255	273	265	253	253	246
Ausländ. Staatsangeh.	132	149	146	155	142	126	96	91	228	242
50513 Unternberg	990	987	990	994	994	1.005	1.015	1.020	1.009	1.001
Österr. Staatsangeh.	969	963	968	977	973	984	988	991	975	965
Ausländ. Staatsangeh.	21	24	22	17	21	21	27	29	34	36
50514 Weißpriach	329	324	326	329	323	323	326	321	319	318
Österr. Staatsangeh.	327	322	324	324	318	315	322	317	315	313
Ausländ. Staatsangeh.	2	2	2	5	5	8	4	4	4	5
50515 Zederhaus	1.253	1.237	1.242	1.236	1.233	1.224	1.213	1.211	1.196	1.200
Österr. Staatsangeh.	1.242	1.228	1.234	1.230	1.227	1.218	1.205	1.191	1.181	1.186
Ausländ. Staatsangeh.	11	9	8	6	6	6	8	20	15	14
50601 Bramberg am Wildkogel	3.880	3.873	3.890	3.894	3.919	3.902	3.916	3.935	3.938	3.942
Österr. Staatsangeh.	3.728	3.769	3.786	3.782	3.804	3.784	3.793	3.802	3.817	3.813
Ausländ. Staatsangeh.	152	104	104	112	115	118	123	133	121	129
50602 Bruck a. d. Großglocknerstr.	4.395	4.330	4.371	4.367	4.395	4.432	4.423	4.418	4.422	4.468
Österr. Staatsangeh.	4.022	3.959	3.974	3.993	4.010	4.033	4.011	4.000	3.994	4.032
Ausländ. Staatsangeh.	373	371	397	374	385	399	412	418	428	436
50603 Dienten am Hochkönig	802	798	790	799	803	781	786	776	765	758
Österr. Staatsangeh.	761	763	755	761	759	748	747	739	732	719
Ausländ. Staatsangeh.	41	35	35	38	44	33	39	37	33	39
50604 Fusch a. d. Großglocknerstr.	758	742	727	711	712	705	703	691	680	679
Österr. Staatsangeh.	725	713	699	676	671	671	656	636	636	628
Ausländ. Staatsangeh.	33	29	28	35	41	34	47	55	44	51

Tabelle 1: Bevölkerung nach Staatsangehörigkeit und Gebietseinheiten 2002-2011

Table 1: Population by citizenship and territorial units 2002-2011

Gebietseinheit, Staatsangehörigkeit	Bevölkerung am Stichtag									
	1.1.2002	1.1.2003	1.1.2004	1.1.2005	1.1.2006	1.1.2007	1.1.2008	1.1.2009	1.1.2010	1.1.2011
50605 Hollersbach im Pinzgau	1.167	1.162	1.166	1.151	1.159	1.156	1.132	1.124	1.127	1.137
Österr. Staatsangeh.	1.124	1.121	1.126	1.114	1.125	1.119	1.088	1.079	1.068	1.069
Ausländ. Staatsangeh.	43	41	40	37	34	37	44	45	59	68
50606 Kaprun	2.916	2.895	2.948	2.955	2.932	2.963	2.947	2.966	2.971	2.985
Österr. Staatsangeh.	2.554	2.553	2.602	2.606	2.594	2.597	2.582	2.586	2.570	2.548
Ausländ. Staatsangeh.	362	342	346	349	338	366	365	380	401	437
50607 Krimml	878	858	878	873	869	882	860	850	851	837
Österr. Staatsangeh.	813	802	812	811	804	807	810	805	801	794
Ausländ. Staatsangeh.	65	56	66	62	65	75	50	45	50	43
50608 Lend	1.600	1.582	1.563	1.549	1.526	1.499	1.500	1.486	1.454	1.438
Österr. Staatsangeh.	1.516	1.508	1.492	1.491	1.470	1.452	1.443	1.429	1.400	1.387
Ausländ. Staatsangeh.	84	74	71	58	56	47	57	57	54	51
50609 Leogang	3.053	3.030	3.062	3.068	3.076	3.070	3.091	3.089	3.128	3.102
Österr. Staatsangeh.	2.885	2.872	2.908	2.915	2.905	2.897	2.900	2.887	2.922	2.888
Ausländ. Staatsangeh.	168	158	154	153	171	173	191	202	206	214
50610 Lofer	1.932	1.917	1.920	1.912	1.918	1.934	1.950	1.937	1.918	1.914
Österr. Staatsangeh.	1.779	1.767	1.765	1.743	1.758	1.769	1.785	1.771	1.747	1.747
Ausländ. Staatsangeh.	153	150	155	169	160	165	165	166	171	167
50611 Maishofen	3.039	3.044	3.039	3.050	3.093	3.108	3.161	3.191	3.218	3.303
Österr. Staatsangeh.	2.798	2.804	2.808	2.802	2.861	2.866	2.893	2.909	2.924	2.984
Ausländ. Staatsangeh.	241	240	231	248	232	242	268	282	294	319
50612 Maria Alm a. Steinernen Meer	2.124	2.092	2.071	2.069	2.056	2.062	2.046	2.045	2.002	2.016
Österr. Staatsangeh.	1.945	1.920	1.912	1.912	1.908	1.905	1.884	1.872	1.841	1.837
Ausländ. Staatsangeh.	179	172	159	157	148	157	162	173	161	179
50613 Mittersill	5.567	5.562	5.500	5.458	5.415	5.393	5.435	5.417	5.403	5.408
Österr. Staatsangeh.	4.764	4.756	4.742	4.745	4.726	4.726	4.710	4.691	4.673	4.658
Ausländ. Staatsangeh.	803	806	758	713	689	667	725	726	730	750
50614 Neukirchen a. Großvenediger	2.614	2.595	2.592	2.593	2.608	2.612	2.622	2.603	2.578	2.560
Österr. Staatsangeh.	2.486	2.473	2.468	2.454	2.462	2.457	2.463	2.449	2.420	2.405
Ausländ. Staatsangeh.	128	122	124	139	146	155	159	154	158	155
50615 Niedernsill	2.447	2.462	2.446	2.429	2.435	2.463	2.481	2.495	2.487	2.487
Österr. Staatsangeh.	2.327	2.345	2.336	2.332	2.326	2.344	2.369	2.377	2.373	2.358
Ausländ. Staatsangeh.	120	117	110	97	109	119	112	118	114	129
50616 Piesendorf	3.559	3.602	3.569	3.624	3.640	3.680	3.742	3.710	3.722	3.755
Österr. Staatsangeh.	3.262	3.305	3.310	3.339	3.333	3.347	3.368	3.361	3.362	3.381
Ausländ. Staatsangeh.	297	297	259	285	307	333	374	349	360	374
50617 Rauris	3.109	3.072	3.071	3.083	3.090	3.059	3.072	3.040	3.056	3.073
Österr. Staatsangeh.	3.000	2.972	2.973	2.962	2.968	2.941	2.942	2.926	2.927	2.940
Ausländ. Staatsangeh.	109	100	98	121	122	118	130	114	129	133
50618 Saalbach-Hinterglemm	2.995	2.961	2.926	2.931	2.944	2.921	2.902	2.910	2.899	2.871
Österr. Staatsangeh.	2.604	2.587	2.554	2.556	2.551	2.529	2.517	2.505	2.471	2.452
Ausländ. Staatsangeh.	391	374	372	375	393	392	385	405	428	419
50619 Saalfelden a. Steinernen Meer	15.168	15.210	15.363	15.491	15.629	15.690	15.781	15.846	15.912	15.954
Österr. Staatsangeh.	13.497	13.517	13.657	13.748	13.837	13.882	13.915	13.953	13.980	14.023
Ausländ. Staatsangeh.	1.671	1.693	1.706	1.743	1.792	1.808	1.866	1.893	1.932	1.931
50620 St. Martin bei Lofer	1.162	1.138	1.144	1.157	1.146	1.123	1.114	1.097	1.092	1.102
Österr. Staatsangeh.	1.050	1.036	1.041	1.055	1.042	1.030	1.011	991	980	983
Ausländ. Staatsangeh.	112	102	103	102	104	93	103	106	112	119
50621 Stuhlfelden	1.536	1.550	1.563	1.567	1.580	1.595	1.591	1.589	1.590	1.578
Österr. Staatsangeh.	1.487	1.499	1.516	1.530	1.537	1.545	1.532	1.525	1.527	1.510
Ausländ. Staatsangeh.	49	51	47	37	43	50	59	64	63	68
50622 Taxenbach	2.884	2.866	2.873	2.834	2.825	2.809	2.777	2.774	2.789	2.743
Österr. Staatsangeh.	2.713	2.698	2.698	2.680	2.656	2.641	2.603	2.597	2.598	2.567
Ausländ. Staatsangeh.	171	168	175	154	169	168	174	177	191	176
50623 Unken	1.946	1.969	1.912	1.916	1.901	1.896	1.905	1.906	1.926	1.948
Österr. Staatsangeh.	1.742	1.750	1.738	1.728	1.723	1.721	1.718	1.713	1.738	1.747
Ausländ. Staatsangeh.	204	219	174	188	178	175	187	193	188	201
50624 Uttendorf	2.820	2.827	2.843	2.857	2.886	2.856	2.856	2.823	2.815	2.869
Österr. Staatsangeh.	2.632	2.657	2.660	2.685	2.719	2.700	2.703	2.674	2.666	2.706
Ausländ. Staatsangeh.	188	170	183	172	167	156	153	149	149	163
50625 Viehhofen	624	636	621	619	631	639	632	626	603	595
Österr. Staatsangeh.	557	567	562	559	571	579	568	570	550	544
Ausländ. Staatsangeh.	67	69	59	60	60	60	64	56	53	51
50626 Wald im Pinzgau	1.169	1.157	1.172	1.160	1.165	1.156	1.166	1.167	1.163	1.158
Österr. Staatsangeh.	1.097	1.089	1.092	1.088	1.085	1.080	1.081	1.089	1.079	1.063
Ausländ. Staatsangeh.	72	68	80	72	80	76	85	78	84	95
50627 Weißbach bei Lofer	411	417	407	388	399	407	399	399	406	415
Österr. Staatsangeh.	378	385	377	366	380	390	382	378	380	385
Ausländ. Staatsangeh.	33	32	30	22	19	17	17	21	26	30

Tabelle 1: Bevölkerung nach Staatsangehörigkeit und Gebietseinheiten 2002-2011

Table 1: Population by citizenship and territorial units 2002-2011

Gebietseinheit, Staatsangehörigkeit	Bevölkerung am Stichtag									
	1.1.2002	1.1.2003	1.1.2004	1.1.2005	1.1.2006	1.1.2007	1.1.2008	1.1.2009	1.1.2010	1.1.2011
50628 Zell am See	9.735	9.728	9.806	9.928	9.899	9.815	9.722	9.666	9.616	9.568
Österr. Staatsangeh.	8.032	8.017	8.018	8.003	8.013	7.916	7.872	7.779	7.741	7.695
Ausländ. Staatsangeh.	1.703	1.711	1.788	1.925	1.886	1.899	1.850	1.887	1.875	1.873
60101 Graz	232.930	235.485	237.658	241.298	244.997	247.624	250.738	253.994	257.328	261.540
Österr. Staatsangeh.	207.580	208.632	209.799	211.753	214.299	215.771	216.641	217.849	219.553	221.402
Ausländ. Staatsangeh.	25.350	26.853	27.859	29.545	30.698	31.853	34.097	36.145	37.775	40.138
60201 Afienz Kurort	1.043	1.023	1.022	1.011	1.004	1.039	1.032	1.031	1.022	1.033
Österr. Staatsangeh.	1.021	1.005	1.005	993	988	1.013	1.003	995	984	988
Ausländ. Staatsangeh.	22	18	17	18	16	26	29	36	38	45
60202 Afienz Land	1.685	1.592	1.707	1.667	1.645	1.495	1.492	1.526	1.510	1.478
Österr. Staatsangeh.	1.592	1.555	1.533	1.509	1.485	1.445	1.435	1.452	1.430	1.412
Ausländ. Staatsangeh.	93	37	174	158	160	50	57	74	80	66
60203 Breitenau am Hochlantsch	2.082	2.034	2.014	1.990	1.977	1.944	1.923	1.886	1.852	1.840
Österr. Staatsangeh.	2.070	2.021	2.004	1.977	1.951	1.924	1.893	1.858	1.820	1.796
Ausländ. Staatsangeh.	12	13	10	13	26	20	30	28	32	44
60204 Bruck an der Mur	13.434	13.435	13.429	13.373	13.312	13.286	13.161	12.990	12.917	12.816
Österr. Staatsangeh.	12.661	12.615	12.627	12.529	12.440	12.411	12.220	12.013	11.934	11.797
Ausländ. Staatsangeh.	773	820	802	844	872	875	941	977	983	1.019
60205 Etmühl	519	512	518	513	516	520	516	511	509	506
Österr. Staatsangeh.	511	506	512	506	508	512	507	501	498	499
Ausländ. Staatsangeh.	8	6	6	7	8	8	9	10	11	7
60206 Frauenberg	170	170	173	174	182	175	176	167	162	167
Österr. Staatsangeh.	169	169	172	173	180	173	174	164	159	164
Ausländ. Staatsangeh.	1	1	1	1	2	2	2	3	3	3
60207 Gußwerk	1.528	1.491	1.479	1.468	1.436	1.398	1.381	1.350	1.329	1.293
Österr. Staatsangeh.	1.513	1.477	1.462	1.444	1.415	1.384	1.352	1.328	1.305	1.279
Ausländ. Staatsangeh.	15	14	17	24	21	14	29	22	24	14
60208 Halltal	350	352	340	340	337	344	348	354	351	340
Österr. Staatsangeh.	349	351	339	339	336	343	345	351	347	339
Ausländ. Staatsangeh.	1	1	1	1	1	1	3	3	4	1
60209 Kapfenberg	22.137	22.034	21.859	21.944	21.994	21.900	21.847	21.886	21.812	21.831
Österr. Staatsangeh.	20.011	19.863	19.780	19.753	19.786	19.694	19.594	19.439	19.227	19.069
Ausländ. Staatsangeh.	2.126	2.171	2.079	2.191	2.208	2.206	2.253	2.447	2.585	2.762
60210 Mariazell	1.683	1.656	1.646	1.632	1.594	1.587	1.595	1.579	1.531	1.508
Österr. Staatsangeh.	1.579	1.567	1.567	1.539	1.506	1.486	1.480	1.452	1.398	1.389
Ausländ. Staatsangeh.	104	89	79	93	88	101	115	127	133	119
60211 Oberaich	2.916	2.904	2.885	2.874	2.953	2.958	3.012	2.997	2.979	2.998
Österr. Staatsangeh.	2.871	2.855	2.837	2.821	2.898	2.903	2.952	2.934	2.910	2.931
Ausländ. Staatsangeh.	45	49	48	53	55	55	60	63	69	67
60212 Parschlug	1.729	1.739	1.771	1.781	1.779	1.794	1.780	1.754	1.742	1.728
Österr. Staatsangeh.	1.707	1.717	1.745	1.754	1.755	1.770	1.755	1.732	1.719	1.706
Ausländ. Staatsangeh.	22	22	26	27	24	24	25	22	23	22
60213 Pernegg an der Mur	2.534	2.505	2.464	2.427	2.427	2.408	2.397	2.393	2.380	2.376
Österr. Staatsangeh.	2.470	2.457	2.404	2.377	2.363	2.347	2.339	2.332	2.318	2.293
Ausländ. Staatsangeh.	64	48	60	50	64	61	58	61	62	83
60214 St. Ilgen	291	295	286	289	290	284	275	272	277	271
Österr. Staatsangeh.	287	293	283	286	288	281	272	270	275	269
Ausländ. Staatsangeh.	4	2	3	3	2	3	3	2	2	2
60215 St. Katharein an der Laming	1.156	1.158	1.150	1.120	1.110	1.101	1.073	1.058	1.029	998
Österr. Staatsangeh.	1.147	1.149	1.137	1.105	1.096	1.083	1.057	1.044	1.021	989
Ausländ. Staatsangeh.	9	9	13	15	14	18	16	14	8	9
60216 St. Lorenzen im Müürztal	3.231	3.250	3.284	3.343	3.327	3.355	3.367	3.435	3.412	3.472
Österr. Staatsangeh.	3.173	3.191	3.217	3.273	3.261	3.294	3.277	3.327	3.305	3.357
Ausländ. Staatsangeh.	58	59	67	70	66	61	90	108	107	115
60217 St. Marein im Müürztal	2.356	2.345	2.353	2.346	2.374	2.394	2.532	2.518	2.540	2.536
Österr. Staatsangeh.	2.248	2.234	2.236	2.243	2.278	2.283	2.404	2.395	2.414	2.398
Ausländ. Staatsangeh.	108	111	117	103	96	111	128	123	126	138
60218 St. Sebastian	1.165	1.152	1.146	1.135	1.115	1.080	1.062	1.071	1.043	1.024
Österr. Staatsangeh.	1.118	1.108	1.108	1.101	1.084	1.050	1.030	1.035	1.012	988
Ausländ. Staatsangeh.	47	44	38	34	31	30	32	36	31	36
60219 Thörl	1.943	1.918	1.897	1.881	1.822	1.792	1.757	1.727	1.701	1.677
Österr. Staatsangeh.	1.862	1.823	1.819	1.784	1.724	1.696	1.665	1.646	1.641	1.617
Ausländ. Staatsangeh.	81	95	78	97	98	96	92	81	60	60
60220 Tragöß	1.154	1.107	1.116	1.089	1.081	1.053	1.063	1.040	1.022	1.020
Österr. Staatsangeh.	1.135	1.091	1.093	1.065	1.057	1.035	1.040	1.018	984	981
Ausländ. Staatsangeh.	19	16	23	24	24	18	23	22	38	39
60221 Turnau	1.609	1.652	1.633	1.651	1.630	1.633	1.607	1.600	1.571	1.588
Österr. Staatsangeh.	1.567	1.553	1.533	1.555	1.539	1.552	1.561	1.553	1.546	1.546
Ausländ. Staatsangeh.	42	99	100	96	91	81	46	47	25	42

Tabelle 1: Bevölkerung nach Staatsangehörigkeit und Gebietseinheiten 2002-2011

Table 1: Population by citizenship and territorial units 2002-2011

Gebietseinheit, Staatsangehörigkeit	Bevölkerung am Stichtag									
	1.1.2002	1.1.2003	1.1.2004	1.1.2005	1.1.2006	1.1.2007	1.1.2008	1.1.2009	1.1.2010	1.1.2011
60301 Aibl	1.508	1.493	1.498	1.464	1.503	1.496	1.477	1.484	1.477	1.433
Österr. Staatsangeh.	1.473	1.450	1.462	1.430	1.463	1.463	1.440	1.442	1.433	1.392
Ausländ. Staatsangeh.	35	43	36	34	40	33	37	42	44	41
60302 Deutschlandsberg	8.013	8.011	8.058	8.147	8.193	8.163	8.169	8.207	8.160	8.136
Österr. Staatsangeh.	7.740	7.740	7.749	7.811	7.823	7.799	7.769	7.764	7.717	7.677
Ausländ. Staatsangeh.	273	271	309	336	370	364	400	443	443	459
60303 Eibiswald	1.466	1.464	1.450	1.411	1.376	1.401	1.403	1.405	1.408	1.378
Österr. Staatsangeh.	1.435	1.429	1.425	1.386	1.355	1.379	1.376	1.380	1.385	1.355
Ausländ. Staatsangeh.	31	35	25	25	21	22	27	25	23	23
60305 Frauental an der Laßnitz	2.975	2.920	2.908	2.946	2.920	2.936	2.929	2.955	2.910	2.925
Österr. Staatsangeh.	2.915	2.867	2.859	2.883	2.859	2.872	2.853	2.888	2.839	2.839
Ausländ. Staatsangeh.	60	53	49	63	61	64	76	67	71	86
60306 Freiland b. Deutschlandsberg	126	124	130	139	139	140	145	144	150	148
Österr. Staatsangeh.	125	123	128	135	135	136	141	139	146	144
Ausländ. Staatsangeh.	1	1	2	4	4	4	4	5	4	4
60307 Bad Gams	2.255	2.263	2.279	2.287	2.280	2.239	2.239	2.230	2.278	2.289
Österr. Staatsangeh.	2.209	2.210	2.221	2.223	2.217	2.186	2.187	2.171	2.212	2.225
Ausländ. Staatsangeh.	46	53	58	64	63	53	52	59	66	64
60308 Garanas	303	307	293	293	290	292	304	297	291	275
Österr. Staatsangeh.	298	296	279	277	280	276	280	278	270	261
Ausländ. Staatsangeh.	5	11	14	16	10	16	24	19	21	14
60309 Georgsberg	1.420	1.424	1.444	1.441	1.447	1.447	1.456	1.459	1.467	1.474
Österr. Staatsangeh.	1.408	1.410	1.430	1.424	1.425	1.423	1.430	1.432	1.441	1.445
Ausländ. Staatsangeh.	12	14	14	17	22	24	26	27	26	29
60310 Greisdorf	1.055	1.036	1.023	1.012	1.025	1.011	1.018	1.006	1.020	1.027
Österr. Staatsangeh.	1.047	1.027	1.010	998	1.011	1.003	1.010	997	1.008	1.013
Ausländ. Staatsangeh.	8	9	13	14	14	8	8	9	12	14
60311 Gressenberg	347	331	339	340	338	337	337	334	333	318
Österr. Staatsangeh.	345	329	337	338	337	336	336	333	332	317
Ausländ. Staatsangeh.	2	2	2	2	1	1	1	1	1	1
60312 Groß St. Florian	2.950	2.959	2.944	2.940	2.926	2.943	2.956	2.959	2.964	2.934
Österr. Staatsangeh.	2.896	2.904	2.890	2.881	2.861	2.866	2.876	2.871	2.873	2.859
Ausländ. Staatsangeh.	54	55	54	59	65	77	80	88	91	75
60313 Großbradl	1.500	1.501	1.511	1.502	1.464	1.447	1.430	1.459	1.474	1.464
Österr. Staatsangeh.	1.495	1.493	1.504	1.494	1.456	1.440	1.422	1.446	1.452	1.440
Ausländ. Staatsangeh.	5	8	7	8	8	7	8	13	22	24
60314 Gundersdorf	398	404	410	416	420	420	408	416	412	416
Österr. Staatsangeh.	391	392	401	407	406	404	390	397	398	400
Ausländ. Staatsangeh.	7	12	9	9	14	16	18	19	14	16
60315 Hollenegg	2.244	2.253	2.246	2.266	2.226	2.248	2.233	2.193	2.163	2.140
Österr. Staatsangeh.	2.223	2.221	2.209	2.228	2.189	2.208	2.186	2.141	2.109	2.082
Ausländ. Staatsangeh.	21	32	37	38	37	40	47	52	54	58
60316 Kloster	228	219	218	216	212	211	207	206	197	202
Österr. Staatsangeh.	227	218	217	212	207	207	198	196	187	192
Ausländ. Staatsangeh.	1	1	1	4	5	4	9	10	10	10
60318 Lannach	3.182	3.172	3.171	3.206	3.252	3.273	3.282	3.294	3.298	3.305
Österr. Staatsangeh.	3.061	3.051	3.061	3.076	3.121	3.147	3.162	3.188	3.185	3.204
Ausländ. Staatsangeh.	121	121	110	130	131	126	120	106	113	101
60319 Limberg bei Wies	939	918	917	917	917	917	941	929	919	929
Österr. Staatsangeh.	921	900	896	892	898	896	922	917	910	915
Ausländ. Staatsangeh.	18	18	21	25	19	21	19	12	9	14
60320 Marhof	1.063	1.053	1.048	1.031	1.040	1.036	1.046	1.002	1.008	1.013
Österr. Staatsangeh.	1.052	1.041	1.040	1.025	1.034	1.026	1.027	984	987	990
Ausländ. Staatsangeh.	11	12	8	6	6	10	19	18	21	23
60321 Osterwitz	160	156	159	155	158	161	160	156	154	156
Österr. Staatsangeh.	158	155	159	154	155	158	157	152	150	152
Ausländ. Staatsangeh.	2	1	-	1	3	3	3	4	4	4
60322 Pitschgau	1.680	1.627	1.627	1.618	1.599	1.609	1.576	1.598	1.552	1.578
Österr. Staatsangeh.	1.650	1.601	1.601	1.596	1.577	1.582	1.548	1.576	1.529	1.552
Ausländ. Staatsangeh.	30	26	26	22	22	27	28	22	23	26
60323 Pöfing-Brunn	1.746	1.722	1.703	1.628	1.601	1.616	1.619	1.623	1.617	1.651
Österr. Staatsangeh.	1.716	1.693	1.679	1.610	1.577	1.582	1.582	1.586	1.582	1.615
Ausländ. Staatsangeh.	30	29	24	18	24	34	37	37	35	36
60324 Preding	1.626	1.618	1.673	1.688	1.677	1.681	1.706	1.688	1.701	1.723
Österr. Staatsangeh.	1.587	1.586	1.641	1.642	1.630	1.627	1.661	1.644	1.656	1.680
Ausländ. Staatsangeh.	39	32	32	46	47	54	45	44	45	43
60325 Rassach	1.426	1.444	1.445	1.444	1.447	1.458	1.456	1.447	1.447	1.436
Österr. Staatsangeh.	1.393	1.415	1.414	1.412	1.408	1.423	1.421	1.415	1.416	1.403
Ausländ. Staatsangeh.	33	29	31	32	39	35	35	32	31	33

Tabelle 1: Bevölkerung nach Staatsangehörigkeit und Gebietseinheiten 2002-2011

Table 1: Population by citizenship and territorial units 2002-2011

Gebietseinheit, Staatsangehörigkeit	Bevölkerung am Stichtag									
	1.1.2002	1.1.2003	1.1.2004	1.1.2005	1.1.2006	1.1.2007	1.1.2008	1.1.2009	1.1.2010	1.1.2011
60326 St. Josef (Weststeiermark)	1.331	1.313	1.327	1.361	1.355	1.360	1.360	1.373	1.356	1.353
Österr. Staatsangeh.	1.302	1.287	1.303	1.338	1.331	1.335	1.335	1.351	1.332	1.328
Ausländ. Staatsangeh.	29	26	24	23	24	25	25	22	24	25
60327 St. Martin im Sulmtal	1.964	1.959	1.948	1.929	1.921	1.909	1.898	1.843	1.854	1.829
Österr. Staatsangeh.	1.890	1.885	1.882	1.854	1.848	1.842	1.827	1.785	1.782	1.763
Ausländ. Staatsangeh.	74	74	66	75	73	67	71	58	72	66
60328 St. Oswald ob Eibiswald	625	602	604	579	590	577	578	579	576	580
Österr. Staatsangeh.	609	588	590	565	573	561	561	561	554	554
Ausländ. Staatsangeh.	16	14	14	14	17	16	17	18	22	26
60329 St. Peter im Sulmtal	1.266	1.293	1.290	1.309	1.354	1.334	1.310	1.312	1.321	1.329
Österr. Staatsangeh.	1.250	1.277	1.275	1.291	1.339	1.315	1.290	1.293	1.304	1.302
Ausländ. Staatsangeh.	16	16	15	18	15	19	20	19	17	27
60330 St. Stefan ob Stainz	2.189	2.171	2.171	2.191	2.204	2.189	2.206	2.194	2.192	2.172
Österr. Staatsangeh.	2.152	2.132	2.145	2.164	2.165	2.152	2.162	2.151	2.149	2.128
Ausländ. Staatsangeh.	37	39	26	27	39	37	44	43	43	44
60331 Schwanberg	2.117	2.104	2.151	2.141	2.155	2.190	2.197	2.177	2.165	2.149
Österr. Staatsangeh.	2.079	2.059	2.098	2.084	2.087	2.120	2.141	2.105	2.086	2.068
Ausländ. Staatsangeh.	38	45	53	57	68	70	56	72	79	81
60332 Soboth	420	409	411	410	407	386	386	362	352	341
Österr. Staatsangeh.	411	400	401	401	397	377	376	355	343	336
Ausländ. Staatsangeh.	9	9	10	9	10	9	10	7	9	5
60333 Stainz	2.372	2.360	2.385	2.385	2.403	2.368	2.398	2.430	2.410	2.521
Österr. Staatsangeh.	2.291	2.277	2.297	2.296	2.314	2.279	2.299	2.324	2.288	2.387
Ausländ. Staatsangeh.	81	83	88	89	89	89	99	106	122	134
60334 Stainztal	1.434	1.458	1.464	1.463	1.477	1.462	1.464	1.436	1.462	1.463
Österr. Staatsangeh.	1.422	1.439	1.444	1.444	1.452	1.440	1.438	1.411	1.435	1.437
Ausländ. Staatsangeh.	12	19	20	19	25	22	26	25	27	26
60335 Stallhof	495	538	534	535	541	550	542	536	549	531
Österr. Staatsangeh.	486	506	505	502	512	529	522	519	533	510
Ausländ. Staatsangeh.	9	32	29	33	29	21	20	17	16	21
60336 Sulmeck-Greith	1.491	1.490	1.432	1.400	1.386	1.392	1.393	1.393	1.376	1.367
Österr. Staatsangeh.	1.481	1.477	1.423	1.384	1.366	1.373	1.376	1.376	1.354	1.348
Ausländ. Staatsangeh.	10	13	9	16	20	19	17	17	22	19
60338 Trahütten	400	394	395	408	425	437	424	424	404	402
Österr. Staatsangeh.	378	375	376	383	401	407	400	403	385	385
Ausländ. Staatsangeh.	22	19	19	25	24	30	24	21	19	17
60339 Unterbergla	1.429	1.434	1.423	1.439	1.443	1.436	1.431	1.417	1.397	1.392
Österr. Staatsangeh.	1.419	1.424	1.409	1.428	1.435	1.429	1.422	1.406	1.388	1.380
Ausländ. Staatsangeh.	10	10	14	11	8	7	9	11	9	12
60340 Wernersdorf	657	662	669	677	672	656	646	651	651	654
Österr. Staatsangeh.	648	654	661	669	667	649	637	638	643	643
Ausländ. Staatsangeh.	9	8	8	8	5	7	9	13	8	11
60341 Wettmannstätten	1.461	1.467	1.469	1.489	1.495	1.507	1.504	1.503	1.515	1.521
Österr. Staatsangeh.	1.444	1.449	1.451	1.470	1.469	1.486	1.485	1.487	1.494	1.502
Ausländ. Staatsangeh.	17	18	18	19	26	21	19	16	21	19
60342 Wiefresen	688	694	681	662	653	618	610	609	613	594
Österr. Staatsangeh.	686	692	678	659	649	612	605	603	604	584
Ausländ. Staatsangeh.	2	2	3	3	4	6	5	6	9	10
60343 Wies	2.417	2.423	2.408	2.406	2.385	2.359	2.352	2.324	2.327	2.303
Österr. Staatsangeh.	2.373	2.384	2.371	2.372	2.357	2.330	2.313	2.283	2.277	2.244
Ausländ. Staatsangeh.	44	39	37	34	28	29	39	41	50	59
60401 Auersbach	864	859	856	855	866	873	870	877	905	895
Österr. Staatsangeh.	848	847	842	845	856	861	855	862	887	882
Ausländ. Staatsangeh.	16	12	14	10	10	12	15	15	18	13
60402 Aug-Radisch	302	300	290	289	287	289	290	289	294	290
Österr. Staatsangeh.	302	299	289	288	284	286	284	283	288	283
Ausländ. Staatsangeh.	-	1	1	1	3	3	6	6	6	7
60403 Bad Gleichenberg	2.152	2.138	2.157	2.130	2.093	2.143	2.151	2.202	2.216	2.249
Österr. Staatsangeh.	2.002	1.981	1.998	1.977	1.978	1.993	2.006	2.035	2.028	2.041
Ausländ. Staatsangeh.	150	157	159	153	115	150	145	167	188	208
60404 Bairisch Kölldorf	991	988	1.009	1.014	1.021	1.029	1.034	1.030	1.053	1.048
Österr. Staatsangeh.	940	939	976	982	984	990	1.001	999	1.020	1.012
Ausländ. Staatsangeh.	51	49	33	32	37	39	33	31	33	36
60405 Baumgarten bei Gnas	625	609	601	600	602	593	588	583	570	572
Österr. Staatsangeh.	622	608	600	599	600	591	587	583	570	570
Ausländ. Staatsangeh.	3	1	1	1	2	2	1	-	-	2
60406 Breitenfeld an der Rittschein	812	804	809	808	815	805	813	806	808	793
Österr. Staatsangeh.	802	795	798	798	799	790	798	791	793	774
Ausländ. Staatsangeh.	10	9	11	10	16	15	15	15	15	19

Tabelle 1: Bevölkerung nach Staatsangehörigkeit und Gebietseinheiten 2002-2011

Table 1: Population by citizenship and territorial units 2002-2011

Gebietseinheit, Staatsangehörigkeit	Bevölkerung am Stichtag									
	1.1.2002	1.1.2003	1.1.2004	1.1.2005	1.1.2006	1.1.2007	1.1.2008	1.1.2009	1.1.2010	1.1.2011
60407 Edelsbach bei Feldbach	1.350	1.366	1.384	1.366	1.370	1.341	1.360	1.370	1.362	1.386
Österr. Staatsangeh.	1.340	1.352	1.372	1.348	1.359	1.329	1.345	1.347	1.334	1.347
Ausländ. Staatsangeh.	10	14	12	18	11	12	15	23	28	39
60408 Edelstauden	412	439	442	442	450	447	449	454	450	451
Österr. Staatsangeh.	412	438	438	439	441	443	449	454	450	451
Ausländ. Staatsangeh.	-	1	4	3	9	4	-	-	-	-
60409 Eichkögl	1.221	1.219	1.212	1.211	1.207	1.209	1.215	1.213	1.230	1.214
Österr. Staatsangeh.	1.199	1.199	1.190	1.189	1.183	1.189	1.193	1.187	1.199	1.186
Ausländ. Staatsangeh.	22	20	22	22	24	20	22	26	31	28
60410 Fehring	3.161	3.141	3.151	3.163	3.099	3.138	3.099	3.058	3.044	3.037
Österr. Staatsangeh.	3.069	3.051	3.047	3.030	2.980	3.014	2.981	2.930	2.919	2.898
Ausländ. Staatsangeh.	92	90	104	133	119	124	118	128	125	139
60411 Feldbach	4.667	4.717	4.670	4.701	4.740	4.763	4.721	4.662	4.592	4.614
Österr. Staatsangeh.	4.201	4.211	4.172	4.205	4.190	4.199	4.125	4.089	4.003	3.963
Ausländ. Staatsangeh.	466	506	498	496	550	564	596	573	589	651
60412 Fladnitz im Raabtal	736	729	739	747	751	760	733	743	765	752
Österr. Staatsangeh.	729	724	735	739	739	747	724	734	752	741
Ausländ. Staatsangeh.	7	5	4	8	12	13	9	9	13	11
60413 Frannach	535	547	534	540	533	536	546	549	546	539
Österr. Staatsangeh.	529	545	529	533	528	533	543	546	543	536
Ausländ. Staatsangeh.	6	2	5	7	5	3	3	3	3	3
60414 Frutten-Gießelsdorf	681	682	684	682	669	666	671	670	669	664
Österr. Staatsangeh.	671	673	675	673	663	660	665	663	661	656
Ausländ. Staatsangeh.	10	9	9	9	6	6	6	7	8	8
60415 Glojach	241	238	245	236	232	237	252	252	254	243
Österr. Staatsangeh.	241	238	245	236	231	237	252	252	254	243
Ausländ. Staatsangeh.	-	-	-	-	1	-	-	-	-	-
60416 Gnas	1.882	1.904	1.908	1.895	1.913	1.912	1.898	1.901	1.930	1.942
Österr. Staatsangeh.	1.848	1.864	1.867	1.852	1.875	1.873	1.858	1.858	1.879	1.890
Ausländ. Staatsangeh.	34	40	41	43	38	39	40	43	51	52
60417 Gniebing-Weißenbach	2.068	2.156	2.151	2.187	2.208	2.190	2.170	2.187	2.168	2.176
Österr. Staatsangeh.	2.029	2.108	2.105	2.127	2.150	2.138	2.115	2.108	2.111	2.115
Ausländ. Staatsangeh.	39	48	46	60	58	52	55	79	57	61
60418 Gossendorf	948	959	964	965	957	951	948	942	924	920
Österr. Staatsangeh.	946	956	959	959	952	945	941	936	915	908
Ausländ. Staatsangeh.	2	3	5	6	5	6	7	6	9	12
60419 Grabersdorf	382	381	381	376	370	365	375	371	362	352
Österr. Staatsangeh.	372	372	374	366	363	358	368	363	353	345
Ausländ. Staatsangeh.	10	9	7	10	7	7	7	8	9	7
60420 Hatzendorf	1.855	1.845	1.833	1.808	1.777	1.775	1.768	1.745	1.731	1.733
Österr. Staatsangeh.	1.837	1.826	1.813	1.788	1.759	1.760	1.756	1.732	1.718	1.716
Ausländ. Staatsangeh.	18	19	20	20	18	15	12	13	13	17
60421 Hohenbrugg-Weinberg	1.092	1.097	1.091	1.077	1.050	1.047	1.047	1.035	1.016	1.005
Österr. Staatsangeh.	1.085	1.086	1.078	1.067	1.042	1.035	1.028	1.018	1.001	987
Ausländ. Staatsangeh.	7	11	13	10	8	12	19	17	15	18
60422 Jagerberg	1.772	1.767	1.757	1.761	1.768	1.768	1.742	1.745	1.709	1.696
Österr. Staatsangeh.	1.757	1.752	1.742	1.752	1.762	1.764	1.737	1.739	1.702	1.687
Ausländ. Staatsangeh.	15	15	15	9	6	4	5	6	7	9
60423 Johnsbrunn	778	743	751	786	817	797	816	783	779	776
Österr. Staatsangeh.	723	708	718	731	752	738	750	733	728	723
Ausländ. Staatsangeh.	55	35	33	55	65	59	66	50	51	53
60424 Kapfenstein	1.692	1.678	1.664	1.661	1.672	1.665	1.663	1.633	1.642	1.633
Österr. Staatsangeh.	1.682	1.665	1.650	1.649	1.660	1.642	1.635	1.606	1.617	1.609
Ausländ. Staatsangeh.	10	13	14	12	12	23	28	27	25	24
60425 Kirchbach in Steiermark	1.643	1.645	1.643	1.631	1.621	1.611	1.603	1.596	1.574	1.575
Österr. Staatsangeh.	1.602	1.600	1.607	1.593	1.582	1.575	1.568	1.559	1.541	1.538
Ausländ. Staatsangeh.	41	45	36	38	39	36	35	37	33	37
60426 Kirchberg an der Raab	1.883	1.883	1.895	1.868	1.904	1.897	1.928	1.956	2.004	1.984
Österr. Staatsangeh.	1.843	1.846	1.860	1.836	1.865	1.858	1.883	1.915	1.960	1.940
Ausländ. Staatsangeh.	40	37	35	32	39	39	45	41	44	44
60427 Kohlberg	555	550	557	557	564	549	546	546	542	532
Österr. Staatsangeh.	553	548	555	555	562	548	544	541	536	530
Ausländ. Staatsangeh.	2	2	2	2	2	1	2	5	6	2
60428 Kornberg bei Riegersburg	1.167	1.172	1.177	1.184	1.181	1.172	1.166	1.166	1.166	1.156
Österr. Staatsangeh.	1.163	1.168	1.171	1.177	1.171	1.164	1.156	1.157	1.157	1.144
Ausländ. Staatsangeh.	4	4	6	7	10	8	10	9	9	12
60429 Krusdorf	394	391	405	404	404	409	405	400	409	400
Österr. Staatsangeh.	389	387	402	401	399	405	402	396	403	394
Ausländ. Staatsangeh.	5	4	3	3	5	4	3	4	6	6

Tabelle 1: Bevölkerung nach Staatsangehörigkeit und Gebietseinheiten 2002-2011

Table 1: Population by citizenship and territorial units 2002-2011

Gebietseinheit, Staatsangehörigkeit	Bevölkerung am Stichtag									
	1.1.2002	1.1.2003	1.1.2004	1.1.2005	1.1.2006	1.1.2007	1.1.2008	1.1.2009	1.1.2010	1.1.2011
60430 Leitersdorf im Raabtal	575	582	601	592	615	624	642	657	639	641
Österr. Staatsangeh.	563	570	588	581	608	617	635	648	626	623
Ausländ. Staatsangeh.	12	12	13	11	7	7	7	9	13	18
60431 Lödersdorf	676	676	693	709	701	692	700	694	708	701
Österr. Staatsangeh.	661	656	671	689	680	669	679	673	679	672
Ausländ. Staatsangeh.	15	20	22	20	21	23	21	21	29	29
60432 Maierdorf	567	565	562	568	579	572	568	552	556	542
Österr. Staatsangeh.	566	564	561	567	572	565	561	546	550	536
Ausländ. Staatsangeh.	1	1	1	1	7	7	7	6	6	6
60433 Merkendorf	1.162	1.142	1.125	1.142	1.146	1.139	1.151	1.163	1.176	1.172
Österr. Staatsangeh.	1.139	1.123	1.104	1.116	1.122	1.108	1.120	1.127	1.140	1.133
Ausländ. Staatsangeh.	23	19	21	26	24	31	31	36	36	39
60434 Mitterlabill	454	450	446	450	449	452	436	430	427	422
Österr. Staatsangeh.	452	448	443	448	447	449	435	429	422	412
Ausländ. Staatsangeh.	2	2	3	2	2	3	1	1	5	10
60435 Mühldorf bei Feldbach	2.937	2.925	2.943	2.960	2.987	3.027	3.064	3.065	3.085	3.063
Österr. Staatsangeh.	2.895	2.885	2.892	2.897	2.919	2.958	2.992	2.978	2.994	2.980
Ausländ. Staatsangeh.	42	40	51	63	68	69	72	87	91	83
60436 Oberdorf am Hohegg	765	769	762	755	746	729	740	729	725	728
Österr. Staatsangeh.	752	758	747	742	735	721	732	717	711	711
Ausländ. Staatsangeh.	13	11	15	13	11	8	8	12	14	17
60437 Oberstorcha	587	597	605	603	604	614	610	618	634	626
Österr. Staatsangeh.	585	592	599	597	597	604	600	610	625	614
Ausländ. Staatsangeh.	2	5	6	6	7	10	10	8	9	12
60438 Paldau	2.067	2.050	2.052	2.051	2.041	2.037	2.067	2.068	2.069	2.093
Österr. Staatsangeh.	2.019	1.998	2.011	2.001	1.996	1.998	2.031	2.032	2.032	2.059
Ausländ. Staatsangeh.	48	52	41	50	45	39	36	36	37	34
60439 Perlsdorf	374	374	376	376	376	367	363	357	360	354
Österr. Staatsangeh.	374	374	376	376	376	367	363	357	360	354
Ausländ. Staatsangeh.	-	-	-	-	-	-	-	-	-	-
60440 Pertlstein	810	810	827	835	825	831	827	819	829	816
Österr. Staatsangeh.	791	791	798	810	803	808	799	790	802	793
Ausländ. Staatsangeh.	19	19	29	25	22	23	28	29	27	23
60441 Petersdorf II	843	821	830	836	855	867	861	856	857	870
Österr. Staatsangeh.	838	816	822	829	834	849	844	837	837	840
Ausländ. Staatsangeh.	5	5	8	7	21	18	17	19	20	30
60442 Pirching am Traubenberg	1.457	1.481	1.485	1.523	1.547	1.567	1.574	1.597	1.610	1.621
Österr. Staatsangeh.	1.425	1.449	1.459	1.499	1.522	1.537	1.548	1.562	1.569	1.575
Ausländ. Staatsangeh.	32	32	26	24	25	30	26	35	41	46
60443 Poppendorf	685	697	706	720	716	717	703	691	686	691
Österr. Staatsangeh.	677	689	696	712	707	702	689	677	676	684
Ausländ. Staatsangeh.	8	8	10	8	9	15	14	14	10	7
60444 Raabau	561	569	581	575	576	571	574	583	591	586
Österr. Staatsangeh.	557	567	578	574	576	568	571	575	585	577
Ausländ. Staatsangeh.	4	2	3	1	-	3	3	8	6	9
60445 Raning	820	837	829	827	817	823	828	833	826	819
Österr. Staatsangeh.	814	827	821	818	810	815	820	825	819	812
Ausländ. Staatsangeh.	6	10	8	9	7	8	8	8	7	7
60447 Riegersburg	2.587	2.611	2.580	2.583	2.565	2.561	2.512	2.485	2.450	2.451
Österr. Staatsangeh.	2.553	2.524	2.486	2.488	2.460	2.461	2.419	2.390	2.372	2.364
Ausländ. Staatsangeh.	34	87	94	95	105	100	93	95	78	87
60448 St. Anna am Aigen	1.894	1.865	1.840	1.826	1.818	1.820	1.800	1.823	1.800	1.780
Österr. Staatsangeh.	1.873	1.846	1.817	1.802	1.796	1.795	1.775	1.792	1.765	1.744
Ausländ. Staatsangeh.	21	19	23	24	22	25	25	31	35	36
60449 St. Stefan im Rosental	3.826	3.834	3.827	3.832	3.849	3.840	3.840	3.829	3.813	3.806
Österr. Staatsangeh.	3.764	3.783	3.777	3.782	3.786	3.776	3.771	3.749	3.728	3.740
Ausländ. Staatsangeh.	62	51	50	50	63	64	69	80	85	66
60450 Schwarza im Schwarzaental	650	647	652	650	662	646	640	635	638	664
Österr. Staatsangeh.	645	643	643	642	653	637	630	625	628	646
Ausländ. Staatsangeh.	5	4	9	8	9	9	10	10	10	18
60451 Stainz bei Straden	1.007	1.003	1.004	1.008	1.004	1.000	985	989	979	969
Österr. Staatsangeh.	987	984	986	991	998	993	976	981	966	951
Ausländ. Staatsangeh.	20	19	18	17	6	7	9	8	13	18
60452 Studenzen	682	685	710	710	708	702	707	717	704	703
Österr. Staatsangeh.	674	676	700	700	702	696	701	710	696	694
Ausländ. Staatsangeh.	8	9	10	10	6	6	6	7	8	9
60453 Trautmannsdorf in Oststmk.	867	880	878	875	891	864	854	850	848	835
Österr. Staatsangeh.	847	866	863	853	871	846	837	827	822	819
Ausländ. Staatsangeh.	20	14	15	22	20	18	17	23	26	16

Tabelle 1: Bevölkerung nach Staatsangehörigkeit und Gebietseinheiten 2002-2011

Table 1: Population by citizenship and territorial units 2002-2011

Gebietseinheit, Staatsangehörigkeit	Bevölkerung am Stichtag									
	1.1.2002	1.1.2003	1.1.2004	1.1.2005	1.1.2006	1.1.2007	1.1.2008	1.1.2009	1.1.2010	1.1.2011
60454 Unterauersbach	498	497	492	504	491	487	479	468	471	465
Österr. Staatsangeh.	492	491	486	498	486	484	476	464	467	462
Ausländ. Staatsangeh.	6	6	6	6	5	3	3	4	4	3
60455 Unterlamm	1.304	1.272	1.267	1.257	1.286	1.284	1.295	1.319	1.294	1.286
Österr. Staatsangeh.	1.294	1.263	1.256	1.251	1.278	1.273	1.281	1.292	1.270	1.260
Ausländ. Staatsangeh.	10	9	11	6	8	11	14	27	24	26
60456 Zerlach	1.723	1.742	1.754	1.757	1.775	1.794	1.768	1.753	1.745	1.715
Österr. Staatsangeh.	1.706	1.717	1.729	1.731	1.745	1.766	1.740	1.730	1.721	1.692
Ausländ. Staatsangeh.	17	25	25	26	30	28	28	23	24	23
60501 Altenmarkt bei Fürstenfeld	1.223	1.207	1.193	1.179	1.175	1.186	1.176	1.169	1.175	1.168
Österr. Staatsangeh.	1.211	1.199	1.190	1.176	1.164	1.174	1.162	1.158	1.166	1.158
Ausländ. Staatsangeh.	12	8	3	3	11	12	14	11	9	10
60502 Bad Blumau	1.515	1.534	1.549	1.576	1.590	1.609	1.607	1.616	1.621	1.607
Österr. Staatsangeh.	1.480	1.498	1.512	1.534	1.553	1.564	1.565	1.576	1.570	1.553
Ausländ. Staatsangeh.	35	36	37	42	37	45	42	40	51	54
60503 Burgau	1.031	1.011	1.007	1.012	1.008	1.003	991	981	1.001	1.000
Österr. Staatsangeh.	995	977	974	978	969	971	969	957	973	972
Ausländ. Staatsangeh.	36	34	33	34	39	32	22	24	28	28
60504 Fürstenfeld	5.920	5.921	5.960	5.970	5.974	5.938	5.982	5.993	5.976	5.951
Österr. Staatsangeh.	5.592	5.588	5.635	5.633	5.620	5.580	5.598	5.583	5.556	5.515
Ausländ. Staatsangeh.	328	333	325	337	354	358	384	410	420	436
60505 Großsteinbach	1.358	1.352	1.356	1.365	1.382	1.358	1.361	1.337	1.333	1.331
Österr. Staatsangeh.	1.329	1.319	1.323	1.337	1.350	1.330	1.334	1.300	1.302	1.299
Ausländ. Staatsangeh.	29	33	33	28	32	28	27	37	31	32
60506 Großwilfersdorf	1.414	1.401	1.415	1.435	1.440	1.418	1.436	1.424	1.414	1.393
Österr. Staatsangeh.	1.371	1.351	1.360	1.363	1.351	1.355	1.361	1.352	1.335	1.315
Ausländ. Staatsangeh.	43	50	55	72	89	63	75	72	79	78
60507 Hainersdorf	716	712	703	692	686	674	661	667	647	648
Österr. Staatsangeh.	690	688	682	666	669	654	641	645	639	635
Ausländ. Staatsangeh.	26	24	21	26	17	20	20	22	8	13
60508 Ilz	2.571	2.554	2.600	2.600	2.612	2.629	2.621	2.626	2.605	2.592
Österr. Staatsangeh.	2.498	2.482	2.518	2.515	2.513	2.522	2.510	2.520	2.494	2.486
Ausländ. Staatsangeh.	73	72	82	85	99	107	111	106	111	106
60509 Loipersdorf bei Fürstenfeld	1.357	1.387	1.383	1.371	1.392	1.400	1.375	1.367	1.380	1.389
Österr. Staatsangeh.	1.323	1.358	1.351	1.336	1.354	1.354	1.336	1.325	1.338	1.341
Ausländ. Staatsangeh.	34	29	32	35	38	46	39	42	42	48
60510 Nestelbach im Ilztal	1.163	1.144	1.133	1.132	1.147	1.144	1.128	1.134	1.135	1.122
Österr. Staatsangeh.	1.156	1.136	1.117	1.118	1.130	1.127	1.117	1.124	1.125	1.107
Ausländ. Staatsangeh.	7	8	16	14	17	17	11	10	10	15
60511 Ottendorf an der Rittschein	1.436	1.478	1.480	1.489	1.489	1.513	1.544	1.510	1.514	1.519
Österr. Staatsangeh.	1.424	1.467	1.463	1.472	1.472	1.495	1.514	1.484	1.482	1.489
Ausländ. Staatsangeh.	12	11	17	17	17	18	30	26	32	30
60512 Söchau	1.476	1.473	1.466	1.481	1.479	1.468	1.478	1.468	1.454	1.449
Österr. Staatsangeh.	1.459	1.456	1.452	1.465	1.461	1.450	1.451	1.424	1.408	1.400
Ausländ. Staatsangeh.	17	17	14	16	18	18	27	44	46	49
60513 Stein	505	504	500	495	493	483	477	468	489	477
Österr. Staatsangeh.	500	500	495	488	486	478	470	463	481	472
Ausländ. Staatsangeh.	5	4	5	7	7	5	7	5	8	5
60514 Übersbach	1.219	1.220	1.212	1.212	1.195	1.183	1.184	1.185	1.165	1.151
Österr. Staatsangeh.	1.193	1.200	1.192	1.189	1.173	1.159	1.158	1.160	1.141	1.127
Ausländ. Staatsangeh.	26	20	20	23	22	24	26	25	24	24
60601 Attendorf	1.673	1.697	1.699	1.717	1.730	1.765	1.772	1.791	1.809	1.818
Österr. Staatsangeh.	1.652	1.673	1.667	1.685	1.698	1.729	1.734	1.754	1.762	1.765
Ausländ. Staatsangeh.	21	24	32	32	32	36	38	37	47	53
60602 Brodingberg	1.249	1.210	1.222	1.212	1.207	1.225	1.209	1.215	1.252	1.263
Österr. Staatsangeh.	1.230	1.200	1.208	1.198	1.197	1.210	1.197	1.196	1.230	1.236
Ausländ. Staatsangeh.	19	10	14	14	10	15	12	19	22	27
60603 Deutsche Feistritz	3.829	3.887	3.888	3.932	3.931	3.927	3.875	3.878	3.875	3.883
Österr. Staatsangeh.	3.678	3.754	3.765	3.747	3.723	3.721	3.673	3.652	3.627	3.616
Ausländ. Staatsangeh.	151	133	123	185	208	206	202	226	248	267
60604 Dobl	1.444	1.461	1.451	1.446	1.488	1.559	1.616	1.670	1.700	1.722
Österr. Staatsangeh.	1.396	1.415	1.411	1.406	1.435	1.465	1.518	1.575	1.605	1.637
Ausländ. Staatsangeh.	48	46	40	40	53	94	98	95	95	85
60605 Edelsgrub	633	645	642	644	656	650	660	682	690	705
Österr. Staatsangeh.	619	634	634	638	651	646	652	675	681	698
Ausländ. Staatsangeh.	14	11	8	6	5	4	8	7	9	7
60606 Eggersdorf bei Graz	1.920	1.921	1.948	1.979	1.992	1.981	2.023	2.061	2.067	2.081
Österr. Staatsangeh.	1.826	1.843	1.876	1.901	1.925	1.919	1.953	1.954	1.971	1.975
Ausländ. Staatsangeh.	94	78	72	78	67	62	70	107	96	106

Tabelle 1: Bevölkerung nach Staatsangehörigkeit und Gebietseinheiten 2002-2011

Table 1: Population by citizenship and territorial units 2002-2011

Gebietseinheit, Staatsangehörigkeit	Bevölkerung am Stichtag									
	1.1.2002	1.1.2003	1.1.2004	1.1.2005	1.1.2006	1.1.2007	1.1.2008	1.1.2009	1.1.2010	1.1.2011
60607 Eisbach	2.906	2.876	2.887	2.895	2.917	2.917	2.999	3.000	2.987	2.998
Österr. Staatsangeh.	2.851	2.823	2.833	2.838	2.859	2.850	2.925	2.931	2.913	2.904
Ausländ. Staatsangeh.	55	53	54	57	58	67	74	69	74	94
60608 Feldkirchen bei Graz	5.038	5.036	5.053	5.199	5.239	5.277	5.387	5.427	5.457	5.433
Österr. Staatsangeh.	4.710	4.699	4.708	4.797	4.849	4.836	4.904	4.908	4.942	4.920
Ausländ. Staatsangeh.	328	337	345	402	390	441	483	519	515	513
60609 Fernitz	2.784	2.859	2.912	2.939	2.993	3.039	3.056	3.129	3.223	3.183
Österr. Staatsangeh.	2.721	2.770	2.823	2.867	2.909	2.957	2.987	3.043	3.123	3.083
Ausländ. Staatsangeh.	63	89	89	72	84	82	69	86	100	100
60610 Frohnleiten	6.583	6.521	6.440	6.351	6.332	6.233	6.191	6.133	6.113	6.062
Österr. Staatsangeh.	6.322	6.269	6.203	6.121	6.098	5.998	5.955	5.870	5.831	5.765
Ausländ. Staatsangeh.	261	252	237	230	234	235	236	263	282	297
60611 Gössendorf	3.114	3.156	3.186	3.205	3.274	3.307	3.429	3.510	3.604	3.671
Österr. Staatsangeh.	3.005	3.052	3.075	3.083	3.136	3.163	3.272	3.343	3.428	3.466
Ausländ. Staatsangeh.	109	104	111	122	138	144	157	167	176	205
60612 Grambach	1.364	1.382	1.427	1.469	1.510	1.559	1.553	1.600	1.614	1.639
Österr. Staatsangeh.	1.320	1.343	1.385	1.427	1.458	1.504	1.491	1.532	1.547	1.564
Ausländ. Staatsangeh.	44	39	42	42	52	55	62	68	67	75
60613 Gratkorn	6.658	6.718	6.777	6.830	6.939	7.087	7.212	7.321	7.406	7.502
Österr. Staatsangeh.	6.410	6.483	6.539	6.558	6.616	6.721	6.847	6.924	6.980	7.042
Ausländ. Staatsangeh.	248	235	238	272	323	366	365	397	426	460
60614 Gratwein	3.524	3.530	3.568	3.611	3.583	3.659	3.655	3.673	3.675	3.680
Österr. Staatsangeh.	3.397	3.376	3.401	3.439	3.412	3.480	3.475	3.488	3.480	3.469
Ausländ. Staatsangeh.	127	154	167	172	171	179	180	185	195	211
60615 Großstübing	383	381	376	384	362	361	360	355	349	342
Österr. Staatsangeh.	379	377	372	380	358	357	356	351	345	340
Ausländ. Staatsangeh.	4	4	4	4	4	4	4	4	4	2
60616 Gschnaidt	401	401	400	400	394	391	380	370	356	356
Österr. Staatsangeh.	398	398	397	397	391	388	377	367	354	354
Ausländ. Staatsangeh.	3	3	3	3	3	3	3	3	2	2
60617 Hart bei Graz	4.168	4.270	4.310	4.344	4.378	4.370	4.376	4.439	4.464	4.413
Österr. Staatsangeh.	4.043	4.149	4.183	4.188	4.201	4.180	4.177	4.235	4.257	4.218
Ausländ. Staatsangeh.	125	121	127	156	177	190	199	204	207	195
60618 Haselsdorf-Tobelbad	1.233	1.230	1.258	1.241	1.253	1.272	1.308	1.313	1.318	1.329
Österr. Staatsangeh.	1.226	1.221	1.245	1.231	1.236	1.245	1.281	1.282	1.279	1.295
Ausländ. Staatsangeh.	7	9	13	10	17	27	27	31	39	34
60619 Hausmannstätten	2.471	2.503	2.579	2.678	2.692	2.729	2.750	2.844	2.903	2.877
Österr. Staatsangeh.	2.378	2.413	2.476	2.584	2.617	2.644	2.658	2.734	2.779	2.771
Ausländ. Staatsangeh.	93	90	103	94	75	85	92	110	124	106
60620 Hitzendorf	3.399	3.460	3.543	3.556	3.578	3.678	3.678	3.682	3.694	3.656
Österr. Staatsangeh.	3.361	3.419	3.490	3.507	3.512	3.613	3.605	3.605	3.617	3.575
Ausländ. Staatsangeh.	38	41	53	49	66	65	73	77	77	81
60621 Höf-Präbach	1.371	1.390	1.390	1.411	1.408	1.420	1.444	1.444	1.442	1.442
Österr. Staatsangeh.	1.352	1.364	1.363	1.377	1.373	1.381	1.401	1.395	1.383	1.384
Ausländ. Staatsangeh.	19	26	27	34	35	39	43	49	59	58
60622 Judendorf-Straßengel	5.055	5.090	5.168	5.285	5.293	5.359	5.362	5.437	5.459	5.594
Österr. Staatsangeh.	4.889	4.925	4.997	5.105	5.126	5.199	5.193	5.259	5.257	5.369
Ausländ. Staatsangeh.	166	165	171	180	167	160	169	178	202	225
60623 Kainbach bei Graz	2.485	2.524	2.521	2.538	2.551	2.597	2.579	2.590	2.603	2.622
Österr. Staatsangeh.	2.424	2.457	2.456	2.468	2.489	2.524	2.502	2.509	2.510	2.531
Ausländ. Staatsangeh.	61	67	65	70	62	73	77	81	93	91
60624 Kalsdorf bei Graz	4.863	5.008	5.079	5.181	5.325	5.421	5.562	5.709	5.761	5.804
Österr. Staatsangeh.	4.519	4.650	4.715	4.767	4.880	4.982	5.105	5.242	5.254	5.278
Ausländ. Staatsangeh.	344	358	364	414	445	439	457	467	507	526
60625 Krumegg	1.403	1.409	1.418	1.411	1.412	1.428	1.434	1.424	1.432	1.423
Österr. Staatsangeh.	1.391	1.393	1.396	1.394	1.398	1.409	1.413	1.402	1.407	1.399
Ausländ. Staatsangeh.	12	16	22	17	14	19	21	22	25	24
60626 Kumberg	3.128	3.226	3.299	3.354	3.407	3.436	3.504	3.515	3.534	3.565
Österr. Staatsangeh.	3.069	3.165	3.240	3.293	3.347	3.370	3.437	3.429	3.440	3.462
Ausländ. Staatsangeh.	59	61	59	61	60	66	67	86	94	103
60627 Langegg bei Graz	779	774	779	791	804	815	816	829	828	828
Österr. Staatsangeh.	771	767	772	785	798	806	806	815	815	815
Ausländ. Staatsangeh.	8	7	7	6	6	9	10	14	13	13
60628 Laßnitzhöhe	2.579	2.573	2.583	2.587	2.622	2.640	2.681	2.700	2.702	2.701
Österr. Staatsangeh.	2.504	2.490	2.492	2.496	2.525	2.554	2.579	2.589	2.594	2.575
Ausländ. Staatsangeh.	75	83	91	91	97	86	102	111	108	126
60629 Lieboch	4.077	4.146	4.244	4.299	4.342	4.432	4.481	4.555	4.568	4.613
Österr. Staatsangeh.	3.916	4.024	4.107	4.166	4.210	4.289	4.311	4.385	4.369	4.392
Ausländ. Staatsangeh.	161	122	137	133	132	143	170	170	199	221

Tabelle 1: Bevölkerung nach Staatsangehörigkeit und Gebietseinheiten 2002-2011

Table 1: Population by citizenship and territorial units 2002-2011

Gebietseinheit, Staatsangehörigkeit	Bevölkerung am Stichtag									
	1.1.2002	1.1.2003	1.1.2004	1.1.2005	1.1.2006	1.1.2007	1.1.2008	1.1.2009	1.1.2010	1.1.2011
60630 Mellach	992	1.039	1.079	1.173	1.174	1.180	1.186	1.179	1.182	1.191
Österr. Staatsangeh.	971	1.016	1.056	1.147	1.147	1.143	1.142	1.145	1.139	1.150
Ausländ. Staatsangeh.	21	23	23	26	27	37	44	34	43	41
60631 Nestelbach bei Graz	1.134	1.110	1.125	1.109	1.077	1.090	1.096	1.122	1.132	1.099
Österr. Staatsangeh.	1.118	1.095	1.105	1.091	1.058	1.066	1.069	1.088	1.100	1.063
Ausländ. Staatsangeh.	16	15	20	18	19	24	27	34	32	36
60632 Peggau	2.178	2.145	2.138	2.168	2.178	2.163	2.166	2.183	2.153	2.125
Österr. Staatsangeh.	2.030	1.989	1.992	1.962	1.965	1.957	1.957	1.961	1.945	1.945
Ausländ. Staatsangeh.	148	156	146	206	213	206	209	222	208	180
60633 Pirka	2.787	2.858	2.933	2.926	2.969	3.007	3.087	3.055	3.099	3.156
Österr. Staatsangeh.	2.655	2.718	2.822	2.815	2.850	2.876	2.939	2.894	2.914	2.963
Ausländ. Staatsangeh.	132	140	111	111	119	131	148	161	185	193
60634 Hart-Purgstall	1.634	1.619	1.637	1.638	1.637	1.627	1.612	1.616	1.615	1.605
Österr. Staatsangeh.	1.613	1.594	1.613	1.610	1.611	1.598	1.584	1.583	1.577	1.570
Ausländ. Staatsangeh.	21	25	24	28	26	29	28	33	38	35
60635 Raaba	1.953	1.967	2.070	2.115	2.115	2.119	2.125	2.147	2.158	2.204
Österr. Staatsangeh.	1.843	1.871	1.976	2.022	2.022	2.023	2.010	2.034	2.029	2.049
Ausländ. Staatsangeh.	110	96	94	93	93	96	115	113	129	155
60636 Röthelstein	234	236	234	244	237	227	229	232	229	227
Österr. Staatsangeh.	219	222	220	229	224	217	219	222	220	220
Ausländ. Staatsangeh.	15	14	14	15	13	10	10	10	9	7
60637 Rohrbach-Steinberg	1.296	1.309	1.313	1.312	1.337	1.321	1.349	1.374	1.380	1.409
Österr. Staatsangeh.	1.276	1.285	1.292	1.294	1.313	1.303	1.328	1.349	1.360	1.391
Ausländ. Staatsangeh.	20	24	21	18	24	18	21	25	20	18
60639 St. Bartholomä	1.398	1.388	1.383	1.391	1.392	1.380	1.367	1.345	1.363	1.339
Österr. Staatsangeh.	1.379	1.368	1.369	1.373	1.369	1.356	1.340	1.319	1.332	1.310
Ausländ. Staatsangeh.	19	20	14	18	23	24	27	26	31	29
60640 St. Marein bei Graz	1.202	1.196	1.214	1.211	1.192	1.215	1.213	1.236	1.231	1.253
Österr. Staatsangeh.	1.191	1.183	1.200	1.192	1.176	1.193	1.190	1.210	1.207	1.225
Ausländ. Staatsangeh.	11	13	14	19	16	22	23	26	24	28
60641 St. Oswald bei Plankenwarth	1.122	1.140	1.156	1.153	1.151	1.134	1.136	1.148	1.124	1.134
Österr. Staatsangeh.	1.099	1.117	1.134	1.134	1.132	1.114	1.110	1.128	1.102	1.114
Ausländ. Staatsangeh.	23	23	22	19	19	20	26	20	22	20
60642 St. Radegund bei Graz	2.047	2.035	2.019	2.024	2.058	2.053	2.055	2.056	2.041	2.039
Österr. Staatsangeh.	2.003	1.994	1.970	1.979	2.005	1.987	1.990	1.999	1.987	1.986
Ausländ. Staatsangeh.	44	41	49	45	53	66	65	57	54	53
60643 Schrems bei Frohnleiten	537	555	571	586	586	594	584	593	577	584
Österr. Staatsangeh.	516	536	552	565	565	572	563	570	554	560
Ausländ. Staatsangeh.	21	19	19	21	21	22	21	23	23	24
60644 Seiersberg	5.978	6.076	6.329	6.633	6.777	7.026	7.099	7.205	7.287	7.293
Österr. Staatsangeh.	5.734	5.816	6.036	6.290	6.390	6.593	6.642	6.686	6.717	6.711
Ausländ. Staatsangeh.	244	260	293	343	387	433	457	519	570	582
60645 Semriach	3.161	3.175	3.206	3.272	3.282	3.238	3.255	3.252	3.243	3.235
Österr. Staatsangeh.	3.109	3.106	3.117	3.144	3.129	3.093	3.098	3.069	3.064	3.060
Ausländ. Staatsangeh.	52	69	89	128	153	145	157	183	179	175
60646 Stattegg	2.426	2.452	2.476	2.515	2.577	2.655	2.734	2.747	2.756	2.761
Österr. Staatsangeh.	2.368	2.387	2.402	2.434	2.481	2.546	2.621	2.627	2.621	2.625
Ausländ. Staatsangeh.	58	65	74	81	96	109	113	120	135	136
60647 Stiwoll	692	695	693	703	708	686	689	702	701	718
Österr. Staatsangeh.	685	687	684	695	699	678	680	693	693	711
Ausländ. Staatsangeh.	7	8	9	8	9	8	9	9	8	7
60648 Thal	2.118	2.132	2.171	2.205	2.213	2.223	2.256	2.249	2.231	2.253
Österr. Staatsangeh.	2.050	2.064	2.090	2.127	2.120	2.111	2.147	2.132	2.116	2.129
Ausländ. Staatsangeh.	68	68	81	78	93	112	109	117	115	124
60649 Tulwitz	491	491	493	500	524	519	514	524	522	519
Österr. Staatsangeh.	485	488	490	498	522	517	512	522	520	517
Ausländ. Staatsangeh.	6	3	3	2	2	2	2	2	2	2
60650 Tyrnau	154	153	153	156	156	162	156	158	153	158
Österr. Staatsangeh.	153	152	152	155	155	161	155	157	150	155
Ausländ. Staatsangeh.	1	1	1	1	1	1	1	1	3	3
60651 Übelbach	2.096	2.106	2.099	2.054	2.036	2.015	2.001	1.963	1.976	1.978
Österr. Staatsangeh.	2.034	2.047	2.039	2.006	1.992	1.967	1.954	1.917	1.923	1.925
Ausländ. Staatsangeh.	62	59	60	48	44	48	47	46	53	53
60652 Unterpremstätten	3.208	3.215	3.223	3.326	3.407	3.476	3.533	3.572	3.605	3.605
Österr. Staatsangeh.	3.056	3.066	3.062	3.143	3.225	3.302	3.344	3.384	3.403	3.403
Ausländ. Staatsangeh.	152	149	161	183	182	174	189	188	202	202
60653 Vasoldsberg	3.851	3.903	3.955	4.031	4.116	4.170	4.186	4.205	4.214	4.238
Österr. Staatsangeh.	3.775	3.835	3.875	3.929	4.011	4.065	4.082	4.092	4.091	4.100
Ausländ. Staatsangeh.	76	68	80	102	105	105	104	113	123	138

Tabelle 1: Bevölkerung nach Staatsangehörigkeit und Gebietseinheiten 2002-2011

Table 1: Population by citizenship and territorial units 2002-2011

Gebietseinheit, Staatsangehörigkeit	Bevölkerung am Stichtag									
	1.1.2002	1.1.2003	1.1.2004	1.1.2005	1.1.2006	1.1.2007	1.1.2008	1.1.2009	1.1.2010	1.1.2011
60654 Weinitzen	2.407	2.386	2.406	2.438	2.453	2.458	2.506	2.534	2.514	2.530
Österr. Staatsangeh.	2.339	2.315	2.324	2.366	2.368	2.384	2.420	2.438	2.432	2.441
Ausländ. Staatsangeh.	68	71	82	72	85	74	86	96	82	89
60655 Werndorf	2.007	2.006	2.046	2.075	2.081	2.086	2.119	2.108	2.152	2.170
Österr. Staatsangeh.	1.931	1.929	1.972	1.979	1.980	1.987	2.008	1.994	2.029	2.041
Ausländ. Staatsangeh.	76	77	74	96	101	99	111	114	123	129
60656 Wundschuh	1.405	1.415	1.393	1.422	1.438	1.493	1.469	1.476	1.458	1.491
Österr. Staatsangeh.	1.384	1.393	1.381	1.401	1.410	1.455	1.428	1.438	1.415	1.446
Ausländ. Staatsangeh.	21	22	12	21	28	38	41	38	43	45
60657 Zettling	1.348	1.370	1.397	1.429	1.429	1.456	1.458	1.451	1.479	1.494
Österr. Staatsangeh.	1.291	1.311	1.330	1.356	1.351	1.387	1.379	1.385	1.389	1.414
Ausländ. Staatsangeh.	57	59	67	73	78	69	79	66	90	80
60658 Zwaring-Pöls	1.379	1.386	1.396	1.448	1.468	1.492	1.494	1.498	1.517	1.540
Österr. Staatsangeh.	1.354	1.360	1.375	1.416	1.437	1.456	1.461	1.454	1.470	1.487
Ausländ. Staatsangeh.	25	26	21	32	31	36	33	44	47	53
60701 Blaindorf	671	687	678	670	676	671	666	678	669	658
Österr. Staatsangeh.	643	657	653	652	653	650	652	663	657	646
Ausländ. Staatsangeh.	28	30	25	18	23	21	14	15	12	12
60702 Buch-Geiseldorf	1.012	1.016	1.020	1.031	1.024	1.012	1.008	1.006	1.033	1.020
Österr. Staatsangeh.	1.010	1.012	1.016	1.029	1.022	1.010	1.004	1.000	1.028	1.015
Ausländ. Staatsangeh.	2	4	4	2	2	2	4	6	5	5
60703 Dechantskirchen	1.690	1.676	1.703	1.691	1.691	1.697	1.688	1.674	1.645	1.624
Österr. Staatsangeh.	1.686	1.670	1.686	1.669	1.669	1.673	1.663	1.651	1.628	1.611
Ausländ. Staatsangeh.	4	6	17	22	22	24	25	23	17	13
60704 Dienersdorf	649	655	650	665	652	682	682	690	688	706
Österr. Staatsangeh.	645	650	648	663	650	662	653	664	665	673
Ausländ. Staatsangeh.	4	5	2	2	2	20	29	26	23	33
60705 Ebersdorf	1.163	1.171	1.165	1.180	1.192	1.212	1.216	1.221	1.218	1.237
Österr. Staatsangeh.	1.155	1.163	1.157	1.174	1.185	1.202	1.206	1.210	1.199	1.211
Ausländ. Staatsangeh.	8	8	8	6	7	10	10	11	19	26
60706 Friedberg	2.637	2.624	2.603	2.605	2.613	2.605	2.631	2.602	2.585	2.584
Österr. Staatsangeh.	2.605	2.587	2.571	2.575	2.583	2.571	2.595	2.572	2.552	2.553
Ausländ. Staatsangeh.	32	37	32	30	30	34	36	30	33	31
60707 Grafendorf bei Hartberg	2.553	2.533	2.507	2.521	2.527	2.525	2.537	2.523	2.520	2.540
Österr. Staatsangeh.	2.498	2.479	2.468	2.473	2.467	2.466	2.479	2.471	2.464	2.470
Ausländ. Staatsangeh.	55	54	39	48	60	59	58	52	56	70
60708 Greinbach	1.801	1.836	1.837	1.842	1.841	1.846	1.806	1.779	1.769	1.770
Österr. Staatsangeh.	1.746	1.764	1.761	1.766	1.766	1.773	1.748	1.725	1.714	1.727
Ausländ. Staatsangeh.	55	72	76	76	75	73	58	54	55	43
60709 Großhart	640	644	636	641	637	640	636	622	628	626
Österr. Staatsangeh.	640	644	636	641	633	637	628	614	621	619
Ausländ. Staatsangeh.	-	-	-	-	4	3	8	8	7	7
60710 Hartberg	6.530	6.578	6.568	6.578	6.633	6.634	6.634	6.641	6.602	6.600
Österr. Staatsangeh.	6.211	6.262	6.248	6.228	6.279	6.279	6.247	6.227	6.181	6.150
Ausländ. Staatsangeh.	319	316	320	350	354	355	387	414	421	450
60711 Hartberg Umgebung	2.105	2.092	2.164	2.169	2.169	2.151	2.147	2.172	2.141	2.119
Österr. Staatsangeh.	2.028	2.018	2.032	2.047	2.039	2.029	2.031	2.052	2.022	2.018
Ausländ. Staatsangeh.	77	74	132	122	130	122	116	120	119	101
60712 Hartl	830	801	801	830	837	837	828	823	818	817
Österr. Staatsangeh.	818	792	793	822	827	830	824	819	813	811
Ausländ. Staatsangeh.	12	9	8	8	10	7	4	4	5	6
60713 Hofkirchen bei Hartberg	594	601	627	624	630	618	625	632	627	626
Österr. Staatsangeh.	591	596	622	619	625	616	624	631	626	625
Ausländ. Staatsangeh.	3	5	5	5	5	2	1	1	1	1
60714 Kaibing	373	361	362	369	371	364	367	384	378	374
Österr. Staatsangeh.	362	358	359	366	368	361	363	381	374	367
Ausländ. Staatsangeh.	11	3	3	3	3	3	4	3	4	7
60715 Kaindorf	1.476	1.466	1.469	1.437	1.452	1.444	1.449	1.434	1.437	1.476
Österr. Staatsangeh.	1.418	1.414	1.408	1.378	1.396	1.395	1.392	1.378	1.382	1.401
Ausländ. Staatsangeh.	58	52	61	59	56	49	57	56	55	75
60716 Eichberg	1.211	1.222	1.232	1.228	1.222	1.214	1.216	1.201	1.240	1.239
Österr. Staatsangeh.	1.205	1.218	1.225	1.221	1.215	1.201	1.208	1.191	1.223	1.225
Ausländ. Staatsangeh.	6	4	7	7	7	13	8	10	17	14
60717 Lafnitz	1.423	1.413	1.415	1.427	1.413	1.413	1.406	1.430	1.414	1.402
Österr. Staatsangeh.	1.365	1.359	1.353	1.354	1.352	1.349	1.334	1.350	1.336	1.323
Ausländ. Staatsangeh.	58	54	62	73	61	64	72	80	78	79
60718 Limbach bei Neudau	330	333	336	341	334	336	337	330	326	331
Österr. Staatsangeh.	327	330	334	339	330	332	333	328	323	328
Ausländ. Staatsangeh.	3	3	2	2	4	4	4	2	3	3

Tabelle 1: Bevölkerung nach Staatsangehörigkeit und Gebietseinheiten 2002-2011

Table 1: Population by citizenship and territorial units 2002-2011

Gebietseinheit, Staatsangehörigkeit	Bevölkerung am Stichtag									
	1.1.2002	1.1.2003	1.1.2004	1.1.2005	1.1.2006	1.1.2007	1.1.2008	1.1.2009	1.1.2010	1.1.2011
60719 Mönichwald	975	946	953	936	934	908	922	920	901	902
Österr. Staatsangeh.	961	928	936	921	920	905	919	912	888	886
Ausländ. Staatsangeh.	14	18	17	15	14	3	3	8	13	16
60720 Neudau	1.256	1.261	1.286	1.300	1.316	1.277	1.274	1.251	1.230	1.206
Österr. Staatsangeh.	1.128	1.128	1.138	1.141	1.141	1.102	1.095	1.074	1.061	1.043
Ausländ. Staatsangeh.	128	133	148	159	175	175	179	177	169	163
60721 Pinggau	3.068	3.056	3.134	3.102	3.121	3.098	3.115	3.107	3.084	3.102
Österr. Staatsangeh.	2.991	2.989	3.032	3.037	3.055	3.036	3.049	3.046	3.024	3.054
Ausländ. Staatsangeh.	77	67	102	65	66	62	66	61	60	48
60722 Pöllau	2.138	2.151	2.136	2.147	2.118	2.106	2.119	2.099	2.069	2.076
Österr. Staatsangeh.	2.095	2.104	2.100	2.103	2.086	2.075	2.088	2.064	2.038	2.039
Ausländ. Staatsangeh.	43	47	36	44	32	31	31	35	31	37
60723 Pöllauberg	2.216	2.213	2.240	2.235	2.250	2.216	2.197	2.168	2.141	2.090
Österr. Staatsangeh.	2.192	2.187	2.181	2.171	2.180	2.159	2.138	2.113	2.096	2.061
Ausländ. Staatsangeh.	24	26	59	64	70	57	59	55	45	29
60724 Puchegg	556	568	572	559	558	555	552	557	557	552
Österr. Staatsangeh.	556	568	572	559	558	555	552	554	554	547
Ausländ. Staatsangeh.	-	-	-	-	-	-	-	3	3	5
60725 Rabenwald	663	657	653	660	650	654	640	631	629	624
Österr. Staatsangeh.	660	654	649	656	647	651	637	628	625	620
Ausländ. Staatsangeh.	3	3	4	4	3	3	3	3	4	4
60726 Riegersberg	1.040	1.028	1.024	1.028	1.028	1.013	1.013	1.001	992	990
Österr. Staatsangeh.	1.038	1.026	1.022	1.026	1.025	1.011	1.010	998	988	984
Ausländ. Staatsangeh.	2	2	2	2	3	2	3	3	4	6
60727 Rohr bei Hartberg	1.071	1.044	1.039	1.036	1.058	1.096	1.075	1.099	1.083	1.095
Österr. Staatsangeh.	1.047	1.018	1.015	1.009	1.022	1.054	1.042	1.063	1.050	1.061
Ausländ. Staatsangeh.	24	26	24	27	36	42	33	36	33	34
60728 Rohrbach an der Lafnitz	1.082	1.069	1.061	1.043	1.042	1.054	1.065	1.063	1.036	1.056
Österr. Staatsangeh.	1.055	1.041	1.035	1.025	1.023	1.031	1.034	1.032	1.012	1.021
Ausländ. Staatsangeh.	27	28	26	18	19	23	31	31	24	35
60729 Saifen-Boden	1.079	1.067	1.072	1.073	1.061	1.067	1.069	1.054	1.037	1.048
Österr. Staatsangeh.	1.078	1.065	1.070	1.070	1.057	1.063	1.064	1.052	1.036	1.044
Ausländ. Staatsangeh.	1	2	2	3	4	4	5	2	1	4
60730 St. Jakob im Walde	1.138	1.131	1.123	1.119	1.110	1.100	1.117	1.103	1.089	1.065
Österr. Staatsangeh.	1.127	1.119	1.111	1.112	1.102	1.093	1.101	1.086	1.073	1.046
Ausländ. Staatsangeh.	11	12	12	7	8	7	16	17	16	19
60731 St. Johann bei Herberstein	347	355	349	338	350	347	344	343	353	355
Österr. Staatsangeh.	339	345	336	329	333	339	335	330	340	339
Ausländ. Staatsangeh.	8	10	13	9	17	8	9	13	13	16
60732 St. Johann in der Haide	1.913	1.969	1.953	1.948	1.985	1.969	2.005	2.025	2.014	2.000
Österr. Staatsangeh.	1.863	1.903	1.903	1.888	1.894	1.882	1.915	1.934	1.934	1.925
Ausländ. Staatsangeh.	50	66	50	60	91	87	90	91	80	75
60733 St. Lorenzen am Wechsel	1.734	1.696	1.701	1.681	1.667	1.647	1.624	1.626	1.608	1.597
Österr. Staatsangeh.	1.723	1.688	1.691	1.674	1.661	1.642	1.620	1.613	1.592	1.586
Ausländ. Staatsangeh.	11	8	10	7	6	5	4	13	16	11
60734 St. Magdalena am Lemberg	1.146	1.145	1.138	1.138	1.130	1.113	1.112	1.105	1.109	1.125
Österr. Staatsangeh.	1.144	1.143	1.136	1.135	1.123	1.107	1.104	1.095	1.100	1.114
Ausländ. Staatsangeh.	2	2	2	3	7	6	8	10	9	11
60735 Schachen bei Vorau	1.280	1.257	1.252	1.246	1.230	1.215	1.229	1.212	1.193	1.191
Österr. Staatsangeh.	1.276	1.253	1.249	1.242	1.225	1.211	1.221	1.205	1.188	1.184
Ausländ. Staatsangeh.	4	4	3	4	5	4	8	7	5	7
60736 Schäßfern	1.498	1.478	1.509	1.474	1.498	1.487	1.483	1.473	1.468	1.440
Österr. Staatsangeh.	1.402	1.392	1.397	1.407	1.404	1.404	1.391	1.393	1.393	1.365
Ausländ. Staatsangeh.	96	86	112	67	94	83	92	80	75	75
60737 Schlag bei Thalberg	1.050	1.016	1.000	995	985	991	975	955	942	948
Österr. Staatsangeh.	1.040	1.007	986	983	966	975	965	945	930	930
Ausländ. Staatsangeh.	10	9	14	12	19	16	10	10	12	18
60738 Schöneegg bei Pöllau	1.391	1.411	1.391	1.407	1.385	1.393	1.365	1.385	1.386	1.376
Österr. Staatsangeh.	1.382	1.395	1.379	1.392	1.370	1.378	1.349	1.363	1.366	1.350
Ausländ. Staatsangeh.	9	16	12	15	15	15	16	22	20	26
60739 Sebersdorf	1.374	1.371	1.371	1.373	1.382	1.385	1.377	1.388	1.412	1.406
Österr. Staatsangeh.	1.353	1.354	1.353	1.355	1.363	1.363	1.355	1.365	1.391	1.386
Ausländ. Staatsangeh.	21	17	18	18	19	22	22	23	21	20
60740 Siegersdorf bei Herberstein	309	302	301	304	302	304	306	303	301	295
Österr. Staatsangeh.	309	300	299	302	300	302	304	301	296	292
Ausländ. Staatsangeh.	-	2	2	2	2	2	2	2	5	3
60741 Sonnhofen	1.054	1.053	1.060	1.058	1.052	1.048	1.048	1.050	1.043	1.042
Österr. Staatsangeh.	1.053	1.051	1.056	1.054	1.048	1.044	1.044	1.046	1.036	1.035
Ausländ. Staatsangeh.	1	2	4	4	4	4	4	4	7	7

Tabelle 1: Bevölkerung nach Staatsangehörigkeit und Gebietseinheiten 2002-2011

Table 1: Population by citizenship and territorial units 2002-2011

Gebietseinheit, Staatsangehörigkeit	Bevölkerung am Stichtag									
	1.1.2002	1.1.2003	1.1.2004	1.1.2005	1.1.2006	1.1.2007	1.1.2008	1.1.2009	1.1.2010	1.1.2011
60742 Stambach	659	653	652	649	643	646	641	646	652	633
Österr. Staatsangeh.	658	652	651	648	642	643	636	639	645	628
Ausländ. Staatsangeh.	1	1	1	1	1	3	5	7	7	5
60743 Stubenberg	2.223	2.219	2.236	2.234	2.236	2.244	2.283	2.275	2.334	2.316
Österr. Staatsangeh.	2.184	2.179	2.198	2.189	2.199	2.203	2.239	2.231	2.281	2.270
Ausländ. Staatsangeh.	39	40	38	45	37	41	44	44	53	46
60744 Tiefenbach bei Kaindorf	679	682	692	677	689	695	695	701	691	680
Österr. Staatsangeh.	677	676	685	671	686	688	683	687	679	665
Ausländ. Staatsangeh.	2	6	7	6	3	7	12	14	12	15
60745 Vornau	1.432	1.439	1.444	1.439	1.412	1.409	1.405	1.380	1.379	1.346
Österr. Staatsangeh.	1.417	1.424	1.425	1.419	1.389	1.385	1.381	1.361	1.352	1.326
Ausländ. Staatsangeh.	15	15	19	20	23	24	24	19	27	20
60746 Vornholz	767	760	759	759	767	763	747	752	733	729
Österr. Staatsangeh.	767	759	758	756	762	758	743	748	729	726
Ausländ. Staatsangeh.	-	1	1	3	5	5	4	4	4	3
60747 Waldbach	809	789	872	823	826	787	771	763	759	727
Österr. Staatsangeh.	773	770	777	771	766	769	759	750	743	715
Ausländ. Staatsangeh.	36	19	95	52	60	18	12	13	16	12
60748 Bad Waltersdorf	2.016	2.046	2.038	2.067	2.082	2.083	2.129	2.153	2.158	2.165
Österr. Staatsangeh.	1.985	2.007	1.995	2.016	2.018	2.019	2.059	2.079	2.076	2.082
Ausländ. Staatsangeh.	31	39	43	51	64	64	70	74	82	83
60749 Wenigzell	1.544	1.533	1.540	1.534	1.502	1.470	1.469	1.468	1.439	1.425
Österr. Staatsangeh.	1.536	1.527	1.535	1.526	1.493	1.460	1.459	1.445	1.418	1.405
Ausländ. Staatsangeh.	8	6	5	8	9	10	10	23	21	20
60750 Wörth an der Lafnitz	417	417	406	410	406	401	398	388	385	379
Österr. Staatsangeh.	394	391	386	391	395	394	386	376	366	360
Ausländ. Staatsangeh.	23	26	20	19	11	7	12	12	19	19
60801 Amering	1.045	1.044	1.025	1.020	1.020	1.026	1.022	1.012	1.016	1.056
Österr. Staatsangeh.	1.039	1.040	1.022	1.019	1.016	1.023	1.017	1.008	1.011	1.052
Ausländ. Staatsangeh.	6	4	3	1	4	3	5	4	5	4
60802 Bretstein	344	337	336	335	333	330	328	322	319	308
Österr. Staatsangeh.	336	332	332	331	331	328	325	320	318	307
Ausländ. Staatsangeh.	8	5	4	4	2	2	3	2	1	1
60803 Eppenstein	1.344	1.357	1.354	1.350	1.364	1.331	1.308	1.292	1.278	1.248
Österr. Staatsangeh.	1.337	1.349	1.348	1.344	1.356	1.319	1.297	1.282	1.266	1.237
Ausländ. Staatsangeh.	7	8	6	6	8	12	11	10	12	11
60804 Fohnsdorf	8.372	8.270	8.280	8.312	8.262	8.214	8.137	8.053	8.016	8.025
Österr. Staatsangeh.	8.074	7.963	8.006	8.007	7.968	7.941	7.854	7.751	7.727	7.694
Ausländ. Staatsangeh.	298	307	274	305	294	273	283	302	289	331
60805 Hohentauern	536	542	523	533	543	535	512	498	459	453
Österr. Staatsangeh.	522	528	511	496	493	488	479	467	451	446
Ausländ. Staatsangeh.	14	14	12	37	50	47	33	31	8	7
60806 Judenburg	10.029	9.885	9.718	9.668	9.612	9.459	9.428	9.446	9.446	9.314
Österr. Staatsangeh.	9.613	9.452	9.294	9.255	9.167	9.045	8.989	8.972	8.919	8.767
Ausländ. Staatsangeh.	416	433	424	413	445	414	439	474	527	547
60807 St. Wolfgang-Kienberg	398	393	400	405	393	397	396	382	374	375
Österr. Staatsangeh.	390	384	391	396	383	384	377	367	359	362
Ausländ. Staatsangeh.	8	9	9	9	10	13	19	15	15	13
60808 St. Anna am Lavantegg	457	446	446	442	440	432	430	435	434	432
Österr. Staatsangeh.	455	444	443	438	435	426	424	428	426	419
Ausländ. Staatsangeh.	2	2	3	4	5	6	6	7	8	13
60809 Maria Buch-Feistritz	2.182	2.230	2.233	2.265	2.286	2.303	2.319	2.330	2.308	2.302
Österr. Staatsangeh.	2.153	2.206	2.214	2.240	2.265	2.278	2.289	2.300	2.273	2.270
Ausländ. Staatsangeh.	29	24	19	25	21	25	30	30	35	32
60810 Obdach	2.215	2.220	2.218	2.243	2.225	2.210	2.182	2.192	2.174	2.138
Österr. Staatsangeh.	2.156	2.163	2.162	2.175	2.153	2.133	2.099	2.107	2.086	2.040
Ausländ. Staatsangeh.	59	57	56	68	72	77	83	85	88	98
60811 Oberkurzheim	782	777	788	775	761	749	752	737	714	700
Österr. Staatsangeh.	770	766	776	764	753	739	740	725	705	688
Ausländ. Staatsangeh.	12	11	12	11	8	10	12	12	9	12
60812 Oberweg	682	680	677	667	641	630	613	602	600	594
Österr. Staatsangeh.	672	669	669	657	632	622	606	588	584	582
Ausländ. Staatsangeh.	10	11	8	10	9	8	7	14	16	12
60813 Oberzeiring	952	942	926	905	913	908	902	886	870	852
Österr. Staatsangeh.	936	925	906	890	884	873	855	839	828	807
Ausländ. Staatsangeh.	16	17	20	15	29	35	47	47	42	45
60814 Pöls	2.727	2.707	2.704	2.671	2.676	2.664	2.615	2.561	2.528	2.475
Österr. Staatsangeh.	2.658	2.637	2.641	2.618	2.618	2.605	2.547	2.491	2.457	2.409
Ausländ. Staatsangeh.	69	70	63	53	58	59	68	70	71	66

Tabelle 1: Bevölkerung nach Staatsangehörigkeit und Gebietseinheiten 2002-2011

Table 1: Population by citizenship and territorial units 2002-2011

Gebietseinheit, Staatsangehörigkeit	Bevölkerung am Stichtag									
	1.1.2002	1.1.2003	1.1.2004	1.1.2005	1.1.2006	1.1.2007	1.1.2008	1.1.2009	1.1.2010	1.1.2011
60815 Pusterwald	551	530	519	517	514	508	509	502	499	488
Österr. Staatsangeh.	524	516	509	506	504	499	497	490	485	473
Ausländ. Staatsangeh.	27	14	10	11	10	9	12	12	14	15
60816 Reifling	400	389	399	412	404	404	404	385	390	385
Österr. Staatsangeh.	397	386	397	409	399	401	398	379	384	379
Ausländ. Staatsangeh.	3	3	2	3	5	3	6	6	6	6
60817 Reisstraße	189	191	192	193	189	197	199	190	181	177
Österr. Staatsangeh.	189	186	185	185	179	193	187	182	177	173
Ausländ. Staatsangeh.	-	5	7	8	10	4	12	8	4	4
60818 St. Georgen ob Judenburg	937	937	942	942	929	934	927	914	908	885
Österr. Staatsangeh.	920	922	929	928	915	911	908	896	885	864
Ausländ. Staatsangeh.	17	15	13	14	14	23	19	18	23	21
60819 St. Johann am Tauern	506	527	531	528	526	522	514	500	496	492
Österr. Staatsangeh.	498	516	519	500	492	488	483	477	476	475
Ausländ. Staatsangeh.	8	11	12	28	34	34	31	23	20	17
60820 St. Oswald-Möderbrugg	1.234	1.238	1.245	1.217	1.192	1.197	1.187	1.199	1.176	1.183
Österr. Staatsangeh.	1.221	1.226	1.232	1.203	1.178	1.180	1.175	1.176	1.158	1.163
Ausländ. Staatsangeh.	13	12	13	14	14	17	12	23	18	20
60821 St. Peter ob Judenburg	1.149	1.159	1.162	1.166	1.172	1.158	1.135	1.124	1.112	1.115
Österr. Staatsangeh.	1.131	1.150	1.148	1.148	1.165	1.148	1.124	1.109	1.097	1.097
Ausländ. Staatsangeh.	18	9	14	18	7	10	11	15	15	18
60822 Unzmarkt-Frauenburg	1.588	1.568	1.549	1.517	1.476	1.459	1.429	1.417	1.405	1.381
Österr. Staatsangeh.	1.548	1.542	1.525	1.494	1.454	1.433	1.399	1.387	1.381	1.352
Ausländ. Staatsangeh.	40	26	24	23	22	26	30	30	24	29
60823 Weißkirchen in Steiermark	1.328	1.321	1.292	1.305	1.304	1.286	1.284	1.287	1.296	1.294
Österr. Staatsangeh.	1.309	1.299	1.272	1.284	1.274	1.262	1.261	1.259	1.264	1.262
Ausländ. Staatsangeh.	19	22	20	21	30	24	23	28	32	32
60824 Zeitweg	7.790	7.791	7.813	7.737	7.644	7.509	7.515	7.415	7.271	7.311
Österr. Staatsangeh.	7.436	7.399	7.387	7.256	7.107	6.995	6.977	6.869	6.720	6.719
Ausländ. Staatsangeh.	354	392	426	481	537	514	538	546	551	592
60901 Apfelberg	1.064	1.061	1.042	1.089	1.095	1.079	1.063	1.067	1.077	1.091
Österr. Staatsangeh.	1.038	1.034	1.020	1.055	1.063	1.055	1.028	1.043	1.052	1.052
Ausländ. Staatsangeh.	26	27	22	34	32	24	35	24	25	39
60902 Feistritz bei Knittelfeld	642	643	646	664	702	717	727	734	739	745
Österr. Staatsangeh.	610	622	632	649	687	701	718	715	721	728
Ausländ. Staatsangeh.	32	21	14	15	15	16	9	19	18	17
60903 Flatschach	177	178	183	183	188	189	187	194	203	203
Österr. Staatsangeh.	176	176	180	183	188	188	186	193	202	202
Ausländ. Staatsangeh.	1	2	3	-	-	1	1	1	1	1
60904 Gaal	1.496	1.481	1.475	1.453	1.435	1.414	1.418	1.406	1.410	1.418
Österr. Staatsangeh.	1.465	1.454	1.443	1.425	1.408	1.387	1.392	1.378	1.378	1.380
Ausländ. Staatsangeh.	31	27	32	28	27	27	26	28	32	38
60905 Großlobming	1.045	1.053	1.102	1.133	1.145	1.149	1.157	1.165	1.210	1.194
Österr. Staatsangeh.	1.023	1.021	1.067	1.093	1.103	1.106	1.113	1.117	1.158	1.149
Ausländ. Staatsangeh.	22	32	35	40	42	43	44	48	52	45
60906 Kleinlobming	717	705	710	718	711	667	669	657	657	645
Österr. Staatsangeh.	692	676	684	694	685	639	645	638	633	624
Ausländ. Staatsangeh.	25	29	26	24	26	28	24	19	24	21
60907 Knittelfeld	12.776	12.625	12.418	12.211	12.064	11.961	11.808	11.842	11.759	11.607
Österr. Staatsangeh.	11.548	11.391	11.266	11.129	10.988	10.880	10.675	10.618	10.479	10.283
Ausländ. Staatsangeh.	1.228	1.234	1.152	1.082	1.076	1.081	1.133	1.224	1.280	1.324
60908 Kobenz	1.629	1.636	1.690	1.717	1.763	1.800	1.788	1.813	1.787	1.850
Österr. Staatsangeh.	1.594	1.608	1.657	1.678	1.720	1.768	1.753	1.769	1.743	1.793
Ausländ. Staatsangeh.	35	28	33	39	43	32	35	44	44	57
60909 Rachau	699	692	696	694	680	665	647	641	626	621
Österr. Staatsangeh.	662	658	665	662	650	634	616	613	598	591
Ausländ. Staatsangeh.	37	34	31	32	30	31	31	28	28	30
60910 St. Lorenzen bei Knittelfeld	806	809	807	808	795	814	816	822	807	791
Österr. Staatsangeh.	782	779	776	787	779	790	794	800	785	769
Ausländ. Staatsangeh.	24	30	31	21	16	24	22	22	22	22
60911 St. Marein bei Knittelfeld	1.159	1.160	1.189	1.194	1.200	1.180	1.214	1.221	1.222	1.194
Österr. Staatsangeh.	1.114	1.097	1.106	1.119	1.128	1.122	1.145	1.152	1.151	1.140
Ausländ. Staatsangeh.	45	63	83	75	72	58	69	69	71	54
60912 St. Margarethen b. Knittelfeld	1.359	1.355	1.376	1.364	1.349	1.345	1.369	1.363	1.337	1.339
Österr. Staatsangeh.	1.336	1.326	1.337	1.327	1.314	1.310	1.337	1.331	1.309	1.305
Ausländ. Staatsangeh.	23	29	39	37	35	35	32	32	28	34
60913 Seckau	1.292	1.269	1.258	1.260	1.273	1.277	1.276	1.279	1.273	1.262
Österr. Staatsangeh.	1.265	1.245	1.230	1.238	1.253	1.258	1.254	1.254	1.249	1.231
Ausländ. Staatsangeh.	27	24	28	22	20	19	22	25	24	31

Tabelle 1: Bevölkerung nach Staatsangehörigkeit und Gebietseinheiten 2002-2011

Table 1: Population by citizenship and territorial units 2002-2011

Gebietseinheit, Staatsangehörigkeit	Bevölkerung am Stichtag									
	1.1.2002	1.1.2003	1.1.2004	1.1.2005	1.1.2006	1.1.2007	1.1.2008	1.1.2009	1.1.2010	1.1.2011
60914 Spielberg	4.878	4.910	4.924	4.954	5.037	5.084	5.127	5.129	5.108	5.135
Österr. Staatsangeh.	4.760	4.787	4.787	4.837	4.910	4.971	4.991	4.982	4.958	4.977
Ausländ. Staatsangeh.	118	123	137	117	127	113	136	147	150	158
61001 Allerheiligen bei Wildon	1.308	1.303	1.313	1.355	1.360	1.366	1.389	1.403	1.409	1.438
Österr. Staatsangeh.	1.286	1.286	1.293	1.331	1.336	1.335	1.354	1.357	1.361	1.394
Ausländ. Staatsangeh.	22	17	20	24	24	31	35	46	48	44
61002 Arnfels	1.096	1.105	1.097	1.084	1.123	1.123	1.111	1.125	1.115	1.103
Österr. Staatsangeh.	1.069	1.060	1.049	1.042	1.059	1.037	1.029	1.026	1.018	1.030
Ausländ. Staatsangeh.	27	45	48	42	64	86	82	99	97	73
61003 Berghausen	608	608	613	636	648	638	647	648	666	654
Österr. Staatsangeh.	590	591	594	614	630	619	628	632	643	629
Ausländ. Staatsangeh.	18	17	19	22	18	19	19	16	23	25
61004 Breitenfeld am Tannenriegel	201	204	209	206	204	200	200	195	192	196
Österr. Staatsangeh.	200	203	208	206	204	199	199	191	187	192
Ausländ. Staatsangeh.	1	1	1	-	-	1	1	4	5	4
61005 Ehrenhausen	1.072	1.059	1.056	1.061	1.076	1.081	1.088	1.074	1.037	1.047
Österr. Staatsangeh.	1.041	1.030	1.025	1.021	1.032	1.034	1.038	1.021	987	999
Ausländ. Staatsangeh.	31	29	31	40	44	47	50	53	50	48
61006 Eichberg-Trautenburg	899	870	868	862	854	846	841	807	800	801
Österr. Staatsangeh.	879	855	855	846	837	829	821	788	782	783
Ausländ. Staatsangeh.	20	15	13	16	17	17	20	19	18	18
61007 Empersdorf	1.228	1.233	1.259	1.279	1.296	1.289	1.284	1.291	1.326	1.318
Österr. Staatsangeh.	1.213	1.213	1.238	1.256	1.273	1.262	1.257	1.267	1.295	1.295
Ausländ. Staatsangeh.	15	20	21	23	23	27	27	24	31	23
61008 Gabersdorf	1.057	1.057	1.044	1.073	1.112	1.107	1.102	1.114	1.089	1.091
Österr. Staatsangeh.	1.029	1.038	1.018	1.043	1.086	1.082	1.079	1.082	1.060	1.056
Ausländ. Staatsangeh.	28	19	26	30	26	25	23	32	29	35
61009 Gamlitz	3.054	3.043	3.074	3.065	3.082	3.083	3.081	3.081	3.108	3.113
Österr. Staatsangeh.	2.995	2.982	2.993	2.987	2.996	3.002	3.005	3.000	3.026	3.031
Ausländ. Staatsangeh.	59	61	81	78	86	81	76	81	82	82
61010 Glanz an der Weinstraße	1.363	1.374	1.364	1.363	1.383	1.408	1.397	1.403	1.408	1.408
Österr. Staatsangeh.	1.337	1.350	1.341	1.340	1.362	1.386	1.370	1.371	1.374	1.370
Ausländ. Staatsangeh.	26	24	23	23	21	22	27	32	34	38
61011 Gleinstätten	1.467	1.469	1.477	1.502	1.491	1.479	1.483	1.486	1.501	1.478
Österr. Staatsangeh.	1.439	1.444	1.449	1.472	1.459	1.446	1.450	1.445	1.462	1.432
Ausländ. Staatsangeh.	28	25	28	30	32	33	33	41	39	46
61012 Gralla	1.777	1.791	1.808	1.849	1.899	1.932	1.960	1.946	1.983	2.021
Österr. Staatsangeh.	1.720	1.743	1.746	1.769	1.816	1.849	1.873	1.856	1.885	1.923
Ausländ. Staatsangeh.	57	48	62	80	83	83	87	90	98	98
61013 Großklein	2.338	2.352	2.330	2.317	2.295	2.254	2.270	2.260	2.220	2.222
Österr. Staatsangeh.	2.273	2.300	2.275	2.271	2.248	2.218	2.236	2.217	2.169	2.171
Ausländ. Staatsangeh.	65	52	55	46	47	36	34	43	51	51
61014 Hainsdorf im Schwarzaual	302	301	300	301	299	295	290	297	293	290
Österr. Staatsangeh.	300	299	300	299	297	293	288	296	292	288
Ausländ. Staatsangeh.	2	2	-	2	2	2	2	1	1	2
61015 Heiligenkreuz am Waasen	1.758	1.752	1.763	1.765	1.805	1.799	1.807	1.835	1.861	1.886
Österr. Staatsangeh.	1.690	1.687	1.692	1.701	1.724	1.720	1.732	1.753	1.779	1.799
Ausländ. Staatsangeh.	68	65	71	64	81	79	75	82	82	87
61016 Heimschuh	1.881	1.899	1.929	1.958	1.953	1.978	1.998	1.973	1.973	1.948
Österr. Staatsangeh.	1.847	1.856	1.903	1.932	1.918	1.942	1.953	1.934	1.936	1.911
Ausländ. Staatsangeh.	34	43	26	26	35	36	45	39	37	37
61017 Hengsberg	1.400	1.396	1.389	1.382	1.394	1.406	1.402	1.379	1.370	1.388
Österr. Staatsangeh.	1.373	1.368	1.362	1.356	1.363	1.374	1.365	1.341	1.337	1.351
Ausländ. Staatsangeh.	27	28	27	26	31	32	37	38	33	37
61018 Kaindorf an der Sulm	2.417	2.485	2.469	2.451	2.449	2.429	2.439	2.482	2.456	2.548
Österr. Staatsangeh.	2.335	2.385	2.375	2.348	2.331	2.314	2.322	2.361	2.331	2.397
Ausländ. Staatsangeh.	82	100	94	103	118	115	117	121	125	151
61019 Kitzeck im Sausal	1.207	1.215	1.228	1.208	1.210	1.215	1.205	1.217	1.222	1.235
Österr. Staatsangeh.	1.194	1.197	1.210	1.188	1.194	1.197	1.185	1.194	1.188	1.190
Ausländ. Staatsangeh.	13	18	18	20	16	18	20	23	34	45
61020 Lang	1.139	1.142	1.184	1.204	1.200	1.219	1.213	1.213	1.240	1.204
Österr. Staatsangeh.	1.105	1.113	1.159	1.174	1.161	1.176	1.162	1.181	1.208	1.171
Ausländ. Staatsangeh.	34	29	25	30	39	43	51	32	32	33
61021 Lebring-St. Margarethen	1.904	1.927	1.934	1.967	1.973	1.947	1.975	1.988	1.981	1.977
Österr. Staatsangeh.	1.812	1.814	1.836	1.874	1.886	1.864	1.882	1.896	1.890	1.883
Ausländ. Staatsangeh.	92	113	98	93	87	83	93	92	91	94
61022 Leibnitz	6.993	7.178	7.265	7.361	7.388	7.510	7.572	7.609	7.709	7.796
Österr. Staatsangeh.	6.497	6.609	6.708	6.811	6.794	6.900	6.973	6.981	7.062	7.115
Ausländ. Staatsangeh.	496	569	557	550	594	610	599	628	647	681

Tabelle 1: Bevölkerung nach Staatsangehörigkeit und Gebietseinheiten 2002-2011

Table 1: Population by citizenship and territorial units 2002-2011

Gebietseinheit, Staatsangehörigkeit	Bevölkerung am Stichtag									
	1.1.2002	1.1.2003	1.1.2004	1.1.2005	1.1.2006	1.1.2007	1.1.2008	1.1.2009	1.1.2010	1.1.2011
61023 Leutschach	621	618	597	584	570	593	596	582	576	569
Österr. Staatsangeh.	612	606	588	577	559	577	582	568	564	558
Ausländ. Staatsangeh.	9	12	9	7	11	16	14	14	12	11
61024 Oberhaag	2.360	2.390	2.375	2.366	2.355	2.340	2.341	2.321	2.331	2.266
Österr. Staatsangeh.	2.329	2.354	2.335	2.327	2.321	2.302	2.299	2.278	2.281	2.219
Ausländ. Staatsangeh.	31	36	40	39	34	38	42	43	50	47
61025 Obervogau	817	823	848	849	851	838	847	863	877	871
Österr. Staatsangeh.	779	789	813	816	814	804	811	828	841	838
Ausländ. Staatsangeh.	38	34	35	33	37	34	36	35	36	33
61026 Pistorf	1.395	1.427	1.420	1.439	1.462	1.462	1.469	1.470	1.433	1.426
Österr. Staatsangeh.	1.382	1.405	1.394	1.408	1.430	1.430	1.428	1.425	1.389	1.379
Ausländ. Staatsangeh.	13	22	26	31	32	32	41	45	44	47
61027 Ragnitz	1.427	1.436	1.460	1.471	1.444	1.441	1.448	1.456	1.470	1.480
Österr. Staatsangeh.	1.406	1.412	1.437	1.449	1.422	1.414	1.418	1.429	1.440	1.446
Ausländ. Staatsangeh.	21	24	23	22	22	27	30	27	30	34
61028 Ratsch an der Weinstraße	415	397	394	405	419	421	414	408	419	433
Österr. Staatsangeh.	398	383	382	387	402	405	398	386	396	411
Ausländ. Staatsangeh.	17	14	12	18	17	16	16	22	23	22
61029 Retznei	418	429	426	426	426	416	427	424	428	428
Österr. Staatsangeh.	416	425	423	423	422	412	423	420	423	421
Ausländ. Staatsangeh.	2	4	3	3	4	4	4	4	5	7
61030 St. Andrä-Höch	1.827	1.832	1.828	1.802	1.794	1.773	1.765	1.757	1.760	1.749
Österr. Staatsangeh.	1.793	1.803	1.795	1.767	1.768	1.744	1.735	1.723	1.717	1.710
Ausländ. Staatsangeh.	34	29	33	35	26	29	30	34	43	39
61031 St. Georgen an der Stiefing	1.128	1.131	1.149	1.157	1.150	1.133	1.126	1.127	1.116	1.112
Österr. Staatsangeh.	1.108	1.116	1.134	1.142	1.136	1.117	1.108	1.099	1.087	1.079
Ausländ. Staatsangeh.	20	15	15	15	14	16	18	28	29	33
61032 St. Johann im Saggautal	2.099	2.058	2.042	2.057	2.063	2.045	2.052	2.082	2.070	2.082
Österr. Staatsangeh.	2.075	2.034	2.024	2.039	2.042	2.024	2.026	2.061	2.044	2.046
Ausländ. Staatsangeh.	24	24	18	18	21	21	26	21	26	36
61033 St. Nikolai im Sausal	2.113	2.139	2.139	2.152	2.182	2.207	2.239	2.226	2.218	2.235
Österr. Staatsangeh.	2.076	2.107	2.115	2.121	2.140	2.164	2.190	2.180	2.175	2.189
Ausländ. Staatsangeh.	37	32	24	31	42	43	49	46	43	46
61034 St. Nikolai ob Draßling	1.135	1.135	1.101	1.102	1.075	1.078	1.072	1.108	1.100	1.091
Österr. Staatsangeh.	1.102	1.099	1.069	1.077	1.050	1.052	1.035	1.043	1.029	1.013
Ausländ. Staatsangeh.	33	36	32	25	25	26	37	65	71	78
61035 St. Ulrich am Waasen	776	784	775	780	787	765	768	773	779	751
Österr. Staatsangeh.	752	762	751	751	758	737	738	740	751	727
Ausländ. Staatsangeh.	24	22	24	29	29	28	30	33	28	24
61036 St. Veit am Vogau	1.845	1.851	1.853	1.857	1.843	1.834	1.842	1.864	1.847	1.881
Österr. Staatsangeh.	1.815	1.812	1.817	1.817	1.808	1.795	1.798	1.817	1.803	1.834
Ausländ. Staatsangeh.	30	39	36	40	35	39	44	47	44	47
61037 Schloßberg	1.197	1.170	1.177	1.169	1.157	1.106	1.104	1.084	1.089	1.057
Österr. Staatsangeh.	1.183	1.161	1.169	1.141	1.127	1.092	1.090	1.067	1.072	1.044
Ausländ. Staatsangeh.	14	9	8	28	30	14	14	17	17	13
61038 Seggauberg	1.025	985	983	970	970	974	976	973	1.026	977
Österr. Staatsangeh.	1.005	968	964	952	948	948	945	941	988	942
Ausländ. Staatsangeh.	20	17	19	18	22	26	31	32	38	35
61039 Spielfeld	1.033	1.025	1.026	1.026	1.010	1.030	1.001	975	958	956
Österr. Staatsangeh.	946	944	956	952	947	971	937	916	894	901
Ausländ. Staatsangeh.	87	81	70	74	63	59	64	59	64	55
61040 Stocking	1.412	1.428	1.457	1.462	1.496	1.484	1.492	1.477	1.455	1.442
Österr. Staatsangeh.	1.365	1.385	1.419	1.418	1.452	1.438	1.447	1.435	1.422	1.412
Ausländ. Staatsangeh.	47	43	38	44	44	46	45	42	33	30
61041 Straß in Steiermark	1.751	1.744	1.737	1.729	1.710	1.759	1.769	1.760	1.754	1.748
Österr. Staatsangeh.	1.623	1.629	1.618	1.602	1.584	1.581	1.607	1.606	1.617	1.597
Ausländ. Staatsangeh.	128	115	119	127	126	178	162	154	137	151
61042 Sulztal an der Weinstraße	149	146	147	148	152	143	142	142	146	136
Österr. Staatsangeh.	145	141	142	145	149	140	138	139	141	134
Ausländ. Staatsangeh.	4	5	5	3	3	3	4	3	5	2
61043 Tillmitsch	3.019	3.034	3.068	3.099	3.081	3.134	3.131	3.142	3.180	3.178
Österr. Staatsangeh.	2.967	2.972	2.989	3.016	3.006	3.060	3.047	3.061	3.087	3.076
Ausländ. Staatsangeh.	52	62	79	83	75	74	84	81	93	102
61044 Vogau	1.050	1.093	1.119	1.102	1.116	1.100	1.105	1.097	1.100	1.103
Österr. Staatsangeh.	1.004	1.035	1.058	1.032	1.053	1.038	1.049	1.032	1.030	1.039
Ausländ. Staatsangeh.	46	58	61	70	63	62	56	65	70	64
61045 Wagner	5.106	5.112	5.144	5.184	5.208	5.160	5.116	5.230	5.223	5.319
Österr. Staatsangeh.	4.817	4.842	4.850	4.846	4.841	4.792	4.733	4.840	4.835	4.916
Ausländ. Staatsangeh.	289	270	294	338	367	368	383	390	388	403

Tabelle 1: Bevölkerung nach Staatsangehörigkeit und Gebietseinheiten 2002-2011

Table 1: Population by citizenship and territorial units 2002-2011

Gebietseinheit, Staatsangehörigkeit	Bevölkerung am Stichtag									
	1.1.2002	1.1.2003	1.1.2004	1.1.2005	1.1.2006	1.1.2007	1.1.2008	1.1.2009	1.1.2010	1.1.2011
61046 Weitendorf	1.486	1.475	1.482	1.477	1.488	1.517	1.517	1.527	1.516	1.506
Österr. Staatsangeh.	1.441	1.433	1.443	1.439	1.448	1.471	1.480	1.480	1.467	1.451
Ausländ. Staatsangeh.	45	42	39	38	40	46	37	47	49	55
61047 Wildon	2.357	2.335	2.355	2.353	2.384	2.415	2.471	2.482	2.511	2.518
Österr. Staatsangeh.	2.199	2.174	2.168	2.183	2.232	2.253	2.293	2.308	2.326	2.334
Ausländ. Staatsangeh.	158	161	187	170	152	162	178	174	185	184
61048 Wolfsberg im Schwarzautal	822	819	810	814	799	801	790	781	794	813
Österr. Staatsangeh.	806	806	799	800	780	779	770	756	761	769
Ausländ. Staatsangeh.	16	13	11	14	19	22	20	25	33	44
61101 Eisenerz	6.292	6.138	5.962	5.836	5.745	5.563	5.414	5.256	5.081	4.948
Österr. Staatsangeh.	6.083	5.922	5.783	5.669	5.530	5.375	5.215	5.065	4.904	4.779
Ausländ. Staatsangeh.	209	216	179	167	215	188	199	191	177	169
61102 Gai	1.761	1.761	1.766	1.772	1.781	1.788	1.825	1.797	1.811	1.800
Österr. Staatsangeh.	1.733	1.738	1.745	1.748	1.754	1.762	1.794	1.767	1.777	1.766
Ausländ. Staatsangeh.	28	23	21	24	27	26	31	30	34	34
61103 Hafning bei Trofaiach	1.645	1.658	1.660	1.673	1.672	1.644	1.649	1.648	1.673	1.637
Österr. Staatsangeh.	1.623	1.631	1.636	1.645	1.646	1.622	1.623	1.621	1.644	1.607
Ausländ. Staatsangeh.	22	27	24	28	26	22	26	27	29	30
61104 Hieflau	1.004	981	946	926	898	869	839	823	815	792
Österr. Staatsangeh.	964	944	919	903	875	842	817	798	791	768
Ausländ. Staatsangeh.	40	37	27	23	23	27	22	25	24	24
61105 Kalwang	1.182	1.200	1.193	1.170	1.162	1.151	1.143	1.121	1.082	1.092
Österr. Staatsangeh.	1.134	1.144	1.152	1.137	1.123	1.116	1.120	1.097	1.059	1.053
Ausländ. Staatsangeh.	48	56	41	33	39	35	23	24	23	39
61106 Kammern im Liesingtal	1.655	1.650	1.662	1.683	1.671	1.692	1.731	1.705	1.694	1.677
Österr. Staatsangeh.	1.616	1.605	1.620	1.636	1.620	1.642	1.684	1.662	1.656	1.632
Ausländ. Staatsangeh.	39	45	42	47	51	50	47	43	38	45
61107 Kraubath an der Mur	1.346	1.357	1.348	1.364	1.361	1.376	1.357	1.321	1.309	1.317
Österr. Staatsangeh.	1.322	1.335	1.322	1.341	1.331	1.347	1.325	1.290	1.279	1.288
Ausländ. Staatsangeh.	24	22	26	23	30	29	32	31	30	29
61108 Leoben	25.766	25.440	25.491	25.354	25.361	25.144	25.026	24.947	24.709	24.600
Österr. Staatsangeh.	23.445	23.042	23.011	22.806	22.699	22.469	22.283	22.246	21.984	21.808
Ausländ. Staatsangeh.	2.321	2.398	2.480	2.548	2.662	2.675	2.743	2.701	2.725	2.792
61109 Mautern in Steiermark	2.090	2.061	2.020	2.000	1.956	1.923	1.922	1.923	1.909	1.871
Österr. Staatsangeh.	2.043	2.009	1.962	1.950	1.906	1.873	1.869	1.875	1.860	1.827
Ausländ. Staatsangeh.	47	52	58	50	50	50	53	48	49	44
61110 Niklasdorf	2.702	2.681	2.620	2.633	2.599	2.583	2.574	2.584	2.562	2.550
Österr. Staatsangeh.	2.615	2.594	2.524	2.513	2.483	2.461	2.441	2.432	2.414	2.380
Ausländ. Staatsangeh.	87	87	96	120	116	122	133	152	148	170
61111 Proleb	1.619	1.629	1.655	1.636	1.645	1.646	1.664	1.652	1.639	1.599
Österr. Staatsangeh.	1.606	1.612	1.642	1.621	1.629	1.631	1.640	1.626	1.613	1.574
Ausländ. Staatsangeh.	13	17	13	15	16	15	24	26	26	25
61112 Radmer	789	777	765	768	743	730	724	712	684	678
Österr. Staatsangeh.	782	770	760	761	739	726	719	707	677	674
Ausländ. Staatsangeh.	7	7	5	7	4	4	5	5	7	4
61113 St. Michael i. Obersteiermark	3.286	3.295	3.279	3.264	3.255	3.260	3.207	3.158	3.118	3.077
Österr. Staatsangeh.	3.191	3.189	3.163	3.142	3.127	3.113	3.054	3.002	2.967	2.912
Ausländ. Staatsangeh.	95	106	116	122	128	147	153	156	151	165
61114 St. Peter-Freienstein	2.508	2.461	2.477	2.434	2.485	2.486	2.454	2.477	2.442	2.433
Österr. Staatsangeh.	2.438	2.397	2.427	2.376	2.410	2.424	2.384	2.402	2.369	2.354
Ausländ. Staatsangeh.	70	64	50	58	75	62	70	75	73	79
61115 St. Stefan ob Leoben	2.088	2.094	2.070	2.054	2.052	2.020	2.021	2.014	1.998	1.968
Österr. Staatsangeh.	2.012	2.018	1.989	1.986	1.982	1.964	1.969	1.964	1.956	1.938
Ausländ. Staatsangeh.	76	76	81	68	70	56	52	50	42	30
61116 Traboch	1.353	1.344	1.337	1.351	1.394	1.387	1.380	1.398	1.411	1.397
Österr. Staatsangeh.	1.330	1.324	1.315	1.324	1.369	1.349	1.341	1.352	1.356	1.345
Ausländ. Staatsangeh.	23	20	22	27	25	38	39	46	55	52
61117 Trofaiach	8.310	8.328	8.258	8.186	8.080	8.065	7.952	7.966	7.929	7.951
Österr. Staatsangeh.	8.045	8.082	8.024	7.961	7.855	7.826	7.707	7.669	7.614	7.614
Ausländ. Staatsangeh.	265	246	234	225	225	239	245	297	315	337
61118 Vordernberg	1.355	1.341	1.294	1.259	1.222	1.196	1.148	1.110	1.091	1.080
Österr. Staatsangeh.	1.296	1.280	1.244	1.214	1.183	1.151	1.113	1.066	1.050	1.035
Ausländ. Staatsangeh.	59	61	50	45	39	45	35	44	41	45
61119 Wald am Schoberpaß	698	683	652	657	652	643	632	641	627	637
Österr. Staatsangeh.	667	651	626	630	630	620	613	617	596	605
Ausländ. Staatsangeh.	31	32	26	27	22	23	19	24	31	32
61201 Admont	2.754	2.709	2.679	2.682	2.687	2.681	2.671	2.641	2.600	2.581
Österr. Staatsangeh.	2.631	2.589	2.552	2.505	2.501	2.506	2.474	2.434	2.420	2.408
Ausländ. Staatsangeh.	123	120	127	177	186	175	197	207	180	173

Tabelle 1: Bevölkerung nach Staatsangehörigkeit und Gebietseinheiten 2002-2011

Table 1: Population by citizenship and territorial units 2002-2011

Gebietseinheit, Staatsangehörigkeit	Bevölkerung am Stichtag									
	1.1.2002	1.1.2003	1.1.2004	1.1.2005	1.1.2006	1.1.2007	1.1.2008	1.1.2009	1.1.2010	1.1.2011
61202 Aich	830	854	870	881	886	895	904	930	925	925
Österr. Staatsangeh.	799	819	837	850	858	865	864	881	880	880
Ausländ. Staatsangeh.	31	35	33	31	28	30	40	49	45	45
61203 Aigen im Ennstal	2.557	2.528	2.508	2.503	2.515	2.556	2.563	2.567	2.552	2.576
Österr. Staatsangeh.	2.493	2.477	2.452	2.451	2.463	2.491	2.497	2.496	2.487	2.509
Ausländ. Staatsangeh.	64	51	56	52	52	65	66	71	65	67
61204 Altaussee	1.867	1.851	1.874	1.895	1.888	1.905	1.880	1.867	1.829	1.804
Österr. Staatsangeh.	1.760	1.754	1.752	1.765	1.765	1.767	1.743	1.731	1.704	1.687
Ausländ. Staatsangeh.	107	97	122	130	123	138	137	136	125	117
61205 Altenmarkt bei St. Gallen	933	929	918	902	910	902	906	878	862	854
Österr. Staatsangeh.	910	903	893	876	877	876	873	853	830	819
Ausländ. Staatsangeh.	23	26	25	26	33	26	33	25	32	35
61206 Ardnung	1.238	1.244	1.251	1.261	1.231	1.261	1.255	1.238	1.215	1.190
Österr. Staatsangeh.	1.210	1.220	1.221	1.231	1.202	1.236	1.226	1.211	1.186	1.161
Ausländ. Staatsangeh.	28	24	30	30	29	25	29	27	29	29
61207 Bad Aussee	4.987	4.917	4.854	4.834	4.836	4.838	4.827	4.865	4.891	4.883
Österr. Staatsangeh.	4.504	4.438	4.405	4.394	4.386	4.373	4.331	4.357	4.353	4.321
Ausländ. Staatsangeh.	483	479	449	440	450	465	496	508	538	562
61208 Donnersbach	1.133	1.118	1.105	1.112	1.134	1.118	1.110	1.126	1.127	1.138
Österr. Staatsangeh.	1.120	1.104	1.094	1.101	1.125	1.105	1.096	1.108	1.102	1.110
Ausländ. Staatsangeh.	13	14	11	11	9	13	14	18	25	28
61209 Donnersbachwald	360	351	343	345	339	346	341	344	334	324
Österr. Staatsangeh.	352	344	338	341	333	337	333	335	328	318
Ausländ. Staatsangeh.	8	7	5	4	6	9	8	9	6	6
61210 Gaihsorn am See	1.077	1.091	1.086	1.084	1.088	1.072	1.067	1.053	1.065	1.055
Österr. Staatsangeh.	1.037	1.053	1.051	1.043	1.047	1.032	1.029	1.011	1.020	1.006
Ausländ. Staatsangeh.	40	38	35	41	41	40	38	42	45	49
61211 Gams bei Hieflau	633	628	620	609	603	595	591	602	602	586
Österr. Staatsangeh.	622	616	610	599	593	585	581	591	586	571
Ausländ. Staatsangeh.	11	12	10	10	10	10	10	11	16	15
61212 Gössenberg	293	295	278	275	269	273	275	272	275	275
Österr. Staatsangeh.	286	284	272	270	264	268	269	264	266	267
Ausländ. Staatsangeh.	7	11	6	5	5	5	6	8	9	8
61213 Gröbming	2.512	2.484	2.570	2.631	2.693	2.711	2.734	2.791	2.785	2.813
Österr. Staatsangeh.	2.358	2.344	2.422	2.479	2.534	2.526	2.549	2.584	2.575	2.591
Ausländ. Staatsangeh.	154	140	148	152	159	185	185	207	210	222
61214 Großsölk	524	517	515	516	509	505	498	495	492	493
Österr. Staatsangeh.	503	503	499	495	487	481	479	478	471	469
Ausländ. Staatsangeh.	21	14	16	21	22	24	19	17	21	24
61215 Grundlsee	1.313	1.315	1.319	1.328	1.302	1.283	1.274	1.267	1.256	1.246
Österr. Staatsangeh.	1.272	1.269	1.278	1.283	1.263	1.245	1.238	1.225	1.206	1.192
Ausländ. Staatsangeh.	41	46	41	45	39	38	36	42	50	54
61216 Hall	1.842	1.849	1.837	1.829	1.837	1.838	1.816	1.780	1.756	1.766
Österr. Staatsangeh.	1.807	1.818	1.810	1.799	1.809	1.807	1.780	1.738	1.725	1.721
Ausländ. Staatsangeh.	35	31	27	30	28	31	36	42	31	45
61217 Haus	2.472	2.447	2.449	2.463	2.471	2.471	2.429	2.432	2.400	2.397
Österr. Staatsangeh.	2.308	2.303	2.313	2.325	2.325	2.346	2.316	2.303	2.285	2.285
Ausländ. Staatsangeh.	164	144	136	138	146	125	113	129	115	112
61218 Irdning	2.658	2.639	2.656	2.660	2.647	2.660	2.690	2.683	2.689	2.721
Österr. Staatsangeh.	2.584	2.566	2.579	2.579	2.571	2.585	2.616	2.598	2.605	2.640
Ausländ. Staatsangeh.	74	73	77	81	76	75	74	85	84	81
61219 Johnsbach	163	160	158	157	153	152	156	157	148	144
Österr. Staatsangeh.	156	155	151	151	145	145	150	146	141	137
Ausländ. Staatsangeh.	7	5	7	6	8	7	6	11	7	7
61220 Kleinsölk	611	621	617	611	607	608	595	588	575	582
Österr. Staatsangeh.	601	610	605	599	593	593	585	578	564	568
Ausländ. Staatsangeh.	10	11	12	12	14	15	10	10	11	14
61221 Landl	1.345	1.341	1.330	1.329	1.324	1.324	1.302	1.311	1.307	1.287
Österr. Staatsangeh.	1.332	1.319	1.308	1.305	1.297	1.289	1.270	1.276	1.271	1.250
Ausländ. Staatsangeh.	13	22	22	24	27	35	32	35	36	37
61222 Lassing	1.829	1.812	1.822	1.825	1.821	1.796	1.798	1.790	1.742	1.703
Österr. Staatsangeh.	1.808	1.797	1.802	1.803	1.795	1.768	1.763	1.761	1.718	1.682
Ausländ. Staatsangeh.	21	15	20	22	26	28	35	29	24	21
61223 Liezen	6.902	6.950	6.929	6.956	6.983	6.964	6.981	6.906	6.854	6.839
Österr. Staatsangeh.	6.333	6.336	6.297	6.340	6.346	6.281	6.265	6.150	6.119	6.050
Ausländ. Staatsangeh.	569	614	632	616	637	683	716	756	735	789
61224 Michaelerberg	514	528	519	516	528	525	529	541	543	532
Österr. Staatsangeh.	502	514	508	506	515	504	516	524	523	514
Ausländ. Staatsangeh.	12	14	11	10	13	21	13	17	20	18

Tabelle 1: Bevölkerung nach Staatsangehörigkeit und Gebietseinheiten 2002-2011

Table 1: Population by citizenship and territorial units 2002-2011

Gebietseinheit, Staatsangehörigkeit	Bevölkerung am Stichtag									
	1.1.2002	1.1.2003	1.1.2004	1.1.2005	1.1.2006	1.1.2007	1.1.2008	1.1.2009	1.1.2010	1.1.2011
61225 Mitterberg	1.061	1.090	1.070	1.090	1.095	1.091	1.101	1.106	1.139	1.136
Österr. Staatsangeh.	1.012	1.045	1.028	1.051	1.056	1.058	1.057	1.060	1.085	1.082
Ausländ. Staatsangeh.	49	45	42	39	39	33	44	46	54	54
61226 Bad Mitterndorf	3.211	3.116	3.047	3.051	3.050	3.059	3.019	3.046	3.063	3.073
Österr. Staatsangeh.	2.844	2.817	2.776	2.798	2.800	2.795	2.751	2.751	2.752	2.731
Ausländ. Staatsangeh.	367	299	271	253	250	264	268	295	311	342
61227 Niederöblarn	565	556	567	551	558	568	564	546	572	577
Österr. Staatsangeh.	546	538	548	541	549	555	552	533	557	562
Ausländ. Staatsangeh.	19	18	19	10	9	13	12	13	15	15
61228 Öblarn	1.477	1.458	1.454	1.414	1.422	1.423	1.435	1.438	1.433	1.455
Österr. Staatsangeh.	1.413	1.395	1.383	1.345	1.354	1.360	1.350	1.344	1.347	1.351
Ausländ. Staatsangeh.	64	63	71	69	68	63	85	94	86	104
61229 Oppenberg	276	275	271	280	269	268	280	264	252	247
Österr. Staatsangeh.	275	273	270	279	268	267	275	257	244	243
Ausländ. Staatsangeh.	1	2	1	1	1	1	5	7	8	4
61230 Palfau	441	435	430	412	412	404	405	412	413	405
Österr. Staatsangeh.	431	426	423	410	409	403	402	405	406	399
Ausländ. Staatsangeh.	10	9	7	2	3	1	3	7	7	6
61232 Pichl-Preunegg	898	891	905	914	905	906	930	923	933	935
Österr. Staatsangeh.	845	829	838	855	857	856	877	867	874	877
Ausländ. Staatsangeh.	53	62	67	59	48	50	53	56	59	58
61233 Pichl-Kainisch	772	773	787	778	765	761	761	758	752	747
Österr. Staatsangeh.	747	745	758	747	734	726	725	721	722	718
Ausländ. Staatsangeh.	25	28	29	31	31	35	36	37	30	29
61234 Pruggern	654	639	653	668	669	673	648	634	632	617
Österr. Staatsangeh.	628	610	618	634	628	634	608	597	589	569
Ausländ. Staatsangeh.	26	29	35	34	41	39	40	37	43	48
61235 Pürgg-Trautenfels	984	987	979	985	969	1.007	989	970	971	946
Österr. Staatsangeh.	938	943	937	934	920	966	940	919	902	886
Ausländ. Staatsangeh.	46	44	42	51	49	41	49	51	69	60
61236 Ramsau am Dachstein	2.706	2.703	2.732	2.747	2.731	2.724	2.745	2.743	2.762	2.752
Österr. Staatsangeh.	2.552	2.556	2.560	2.565	2.553	2.535	2.541	2.538	2.537	2.514
Ausländ. Staatsangeh.	154	147	172	182	178	189	204	205	225	238
61237 Rohrmoos-Untertal	1.424	1.430	1.417	1.418	1.422	1.401	1.399	1.380	1.376	1.378
Österr. Staatsangeh.	1.359	1.359	1.347	1.344	1.348	1.337	1.337	1.331	1.329	1.318
Ausländ. Staatsangeh.	65	71	70	74	74	64	62	49	47	60
61238 Rottenmann	5.394	5.363	5.342	5.316	5.324	5.309	5.281	5.239	5.224	5.154
Österr. Staatsangeh.	4.867	4.855	4.890	4.896	4.910	4.902	4.866	4.780	4.770	4.703
Ausländ. Staatsangeh.	527	508	452	420	414	407	415	459	454	451
61239 St. Gallen	1.520	1.508	1.501	1.493	1.464	1.475	1.438	1.448	1.443	1.420
Österr. Staatsangeh.	1.482	1.468	1.463	1.456	1.431	1.438	1.401	1.410	1.404	1.386
Ausländ. Staatsangeh.	38	40	38	37	33	37	37	38	39	34
61240 St. Martin am Grimming	773	790	798	784	780	774	782	771	764	769
Österr. Staatsangeh.	752	768	773	760	759	744	759	755	744	743
Ausländ. Staatsangeh.	21	22	25	24	21	30	23	16	20	26
61241 St. Nikolai im Sölkta	504	501	511	508	515	519	516	508	502	512
Österr. Staatsangeh.	501	497	499	499	507	511	504	495	489	500
Ausländ. Staatsangeh.	3	4	12	9	8	8	12	13	13	12
61242 Schladming	4.521	4.504	4.497	4.481	4.439	4.426	4.387	4.524	4.496	4.477
Österr. Staatsangeh.	4.013	3.986	4.005	3.993	3.984	3.975	3.954	3.996	3.960	3.917
Ausländ. Staatsangeh.	508	518	492	488	455	451	433	528	536	560
61243 Selzthal	1.934	1.917	1.913	1.887	1.848	1.806	1.764	1.759	1.743	1.709
Österr. Staatsangeh.	1.867	1.840	1.818	1.795	1.764	1.724	1.686	1.661	1.630	1.599
Ausländ. Staatsangeh.	67	77	95	92	84	82	78	98	113	110
61244 Stainach	2.028	2.019	2.013	2.001	1.982	1.969	1.984	1.989	1.989	1.971
Österr. Staatsangeh.	1.779	1.771	1.764	1.754	1.730	1.738	1.761	1.776	1.768	1.758
Ausländ. Staatsangeh.	249	248	249	247	252	231	223	213	221	213
61245 Tauplitz	1.014	1.007	982	989	998	1.010	1.007	1.015	1.017	1.027
Österr. Staatsangeh.	981	972	953	952	958	958	956	959	955	953
Ausländ. Staatsangeh.	33	35	29	37	40	52	51	56	62	74
61246 Treglwang	387	382	377	384	378	381	372	365	371	365
Österr. Staatsangeh.	372	366	354	360	354	361	350	345	350	347
Ausländ. Staatsangeh.	15	16	23	24	24	20	22	20	21	18
61247 Trieben	3.826	3.768	3.738	3.743	3.712	3.679	3.642	3.611	3.531	3.481
Österr. Staatsangeh.	3.691	3.609	3.574	3.585	3.564	3.522	3.477	3.430	3.345	3.289
Ausländ. Staatsangeh.	135	159	164	158	148	157	165	181	186	192
61248 Weißenbach an der Enns	562	542	544	551	563	544	537	525	506	501
Österr. Staatsangeh.	548	528	529	531	543	525	522	516	497	493
Ausländ. Staatsangeh.	14	14	15	20	20	19	15	9	9	8

Tabelle 1: Bevölkerung nach Staatsangehörigkeit und Gebietseinheiten 2002-2011

Table 1: Population by citizenship and territorial units 2002-2011

Gebietseinheit, Staatsangehörigkeit	Bevölkerung am Stichtag									
	1.1.2002	1.1.2003	1.1.2004	1.1.2005	1.1.2006	1.1.2007	1.1.2008	1.1.2009	1.1.2010	1.1.2011
61249 Weißenbach bei Liezen	1.173	1.144	1.137	1.150	1.150	1.149	1.145	1.151	1.131	1.116
Österr. Staatsangeh.	1.144	1.118	1.112	1.126	1.116	1.116	1.114	1.117	1.096	1.083
Ausländ. Staatsangeh.	29	26	25	24	34	33	31	34	35	33
61250 Weng im Gesäuse	634	621	625	612	607	599	610	618	615	621
Österr. Staatsangeh.	620	607	613	602	598	589	600	601	598	604
Ausländ. Staatsangeh.	14	14	12	10	9	10	10	17	17	17
61251 Wildalpen	598	602	598	590	578	571	573	569	556	537
Österr. Staatsangeh.	591	595	590	582	570	563	562	558	542	522
Ausländ. Staatsangeh.	7	7	8	8	8	8	11	11	14	15
61252 Wörschach	1.189	1.188	1.191	1.165	1.176	1.182	1.167	1.167	1.165	1.172
Österr. Staatsangeh.	1.139	1.127	1.150	1.125	1.133	1.138	1.123	1.126	1.115	1.118
Ausländ. Staatsangeh.	50	61	41	40	43	44	44	41	50	54
61301 Allerheiligen im Mürztal	1.970	1.965	1.992	1.964	1.972	1.964	1.941	1.957	1.957	1.933
Österr. Staatsangeh.	1.952	1.945	1.969	1.943	1.949	1.942	1.920	1.934	1.928	1.905
Ausländ. Staatsangeh.	18	20	23	21	23	22	21	23	29	28
61302 Altenberg an der Rax	337	353	356	349	364	353	350	356	347	341
Österr. Staatsangeh.	332	349	352	345	353	348	344	349	342	336
Ausländ. Staatsangeh.	5	4	4	4	11	5	6	7	5	5
61303 Ganz	379	381	376	373	373	367	367	363	356	358
Österr. Staatsangeh.	371	373	369	366	365	360	360	356	353	353
Ausländ. Staatsangeh.	8	8	7	7	8	7	7	7	3	5
61304 Kapellen	683	689	671	680	673	670	655	642	627	616
Österr. Staatsangeh.	668	675	664	672	663	658	644	630	615	606
Ausländ. Staatsangeh.	15	14	7	8	10	12	11	12	12	10
61305 Kindberg	5.851	5.808	5.781	5.695	5.716	5.724	5.720	5.665	5.629	5.546
Österr. Staatsangeh.	5.662	5.616	5.607	5.517	5.521	5.545	5.531	5.479	5.437	5.348
Ausländ. Staatsangeh.	189	192	174	178	195	179	189	186	192	198
61306 Krieglach	5.157	5.092	5.111	5.149	5.149	5.144	5.155	5.222	5.226	5.189
Österr. Staatsangeh.	5.042	4.997	5.018	5.060	5.062	5.044	5.070	5.119	5.119	5.089
Ausländ. Staatsangeh.	115	95	93	89	87	100	85	103	107	100
61307 Langenwang	4.072	4.067	4.091	4.118	4.102	4.061	4.062	4.052	4.053	4.033
Österr. Staatsangeh.	3.999	4.001	4.020	4.030	4.017	3.974	3.953	3.944	3.949	3.922
Ausländ. Staatsangeh.	73	66	71	88	85	87	109	108	104	111
61308 Mitterdorf im Mürztal	2.490	2.488	2.451	2.420	2.415	2.365	2.377	2.363	2.392	2.409
Österr. Staatsangeh.	2.449	2.446	2.409	2.372	2.368	2.316	2.329	2.298	2.326	2.328
Ausländ. Staatsangeh.	41	42	42	48	47	49	48	65	66	81
61309 Mürzhofen	1.014	1.012	996	989	984	994	977	955	951	953
Österr. Staatsangeh.	990	980	963	959	944	957	949	925	925	922
Ausländ. Staatsangeh.	24	32	33	30	40	37	28	30	26	31
61310 Mürzsteg	591	612	656	594	602	554	536	595	615	590
Österr. Staatsangeh.	473	462	461	450	453	440	431	428	432	410
Ausländ. Staatsangeh.	118	150	195	144	149	114	105	167	183	180
61311 Mürzzuschlag	9.527	9.456	9.340	9.241	9.229	9.199	9.089	8.976	8.828	8.745
Österr. Staatsangeh.	8.995	8.846	8.745	8.661	8.593	8.541	8.415	8.252	8.070	8.008
Ausländ. Staatsangeh.	532	610	595	580	636	658	674	724	758	737
61312 Neuberg an der Mürz	1.532	1.490	1.474	1.457	1.421	1.397	1.370	1.340	1.328	1.304
Österr. Staatsangeh.	1.456	1.430	1.417	1.399	1.370	1.347	1.331	1.311	1.283	1.258
Ausländ. Staatsangeh.	76	60	57	58	51	50	39	29	45	46
61313 Spital am Semmering	1.834	1.785	1.754	1.738	1.707	1.665	1.668	1.667	1.613	1.604
Österr. Staatsangeh.	1.772	1.744	1.717	1.687	1.657	1.611	1.595	1.575	1.534	1.522
Ausländ. Staatsangeh.	62	41	37	51	50	54	73	92	79	82
61314 Stanz im Mürztal	2.056	2.037	2.026	2.001	1.999	1.970	1.939	1.934	1.945	1.936
Österr. Staatsangeh.	2.033	2.019	2.008	1.987	1.980	1.947	1.917	1.910	1.926	1.913
Ausländ. Staatsangeh.	23	18	18	14	19	23	22	24	19	23
61315 Veitsch	2.964	2.925	2.884	2.854	2.809	2.759	2.678	2.620	2.585	2.526
Österr. Staatsangeh.	2.928	2.888	2.840	2.809	2.756	2.715	2.638	2.576	2.527	2.451
Ausländ. Staatsangeh.	36	37	44	45	53	44	40	44	58	75
61316 Wartberg im Mürztal	2.376	2.317	2.317	2.281	2.261	2.221	2.177	2.148	2.154	2.124
Österr. Staatsangeh.	2.340	2.285	2.282	2.246	2.224	2.188	2.149	2.117	2.115	2.081
Ausländ. Staatsangeh.	36	32	35	35	37	33	28	31	39	43
61401 Dürnstein in der Steiermark	326	327	325	324	330	325	320	310	290	293
Österr. Staatsangeh.	323	323	318	312	317	312	308	300	280	283
Ausländ. Staatsangeh.	3	4	7	12	13	13	12	10	10	10
61403 Frojach-Katsch	1.246	1.251	1.267	1.261	1.247	1.250	1.239	1.219	1.219	1.200
Österr. Staatsangeh.	1.226	1.229	1.240	1.230	1.217	1.223	1.210	1.195	1.192	1.178
Ausländ. Staatsangeh.	20	22	27	31	30	27	29	24	27	22
61404 Krakaudorf	672	671	668	661	651	659	648	654	649	642
Österr. Staatsangeh.	670	669	665	656	647	655	644	649	645	638
Ausländ. Staatsangeh.	2	2	3	5	4	4	4	5	4	4

Tabelle 1: Bevölkerung nach Staatsangehörigkeit und Gebietseinheiten 2002-2011

Table 1: Population by citizenship and territorial units 2002-2011

Gebietseinheit, Staatsangehörigkeit	Bevölkerung am Stichtag									
	1.1.2002	1.1.2003	1.1.2004	1.1.2005	1.1.2006	1.1.2007	1.1.2008	1.1.2009	1.1.2010	1.1.2011
61405 Krakauhintermühlen	599	605	597	593	586	573	579	574	573	570
Österr. Staatsangeh.	593	599	592	588	582	568	574	565	565	561
Ausländ. Staatsangeh.	6	6	5	5	4	5	5	9	8	9
61406 Krakauschatten	301	304	305	311	308	313	315	320	311	307
Österr. Staatsangeh.	299	302	303	309	306	310	309	313	304	302
Ausländ. Staatsangeh.	2	2	2	2	2	3	6	7	7	5
61407 Kulm am Zirbitz	364	374	368	370	362	361	355	352	343	335
Österr. Staatsangeh.	361	370	367	370	362	361	355	351	341	334
Ausländ. Staatsangeh.	3	4	1	-	-	-	-	1	2	1
61408 Laßnitz bei Murau	1.063	1.095	1.100	1.095	1.078	1.075	1.088	1.084	1.085	1.060
Österr. Staatsangeh.	1.053	1.085	1.087	1.080	1.063	1.058	1.065	1.060	1.052	1.036
Ausländ. Staatsangeh.	10	10	13	15	15	17	23	24	33	24
61409 Mariahof	1.333	1.326	1.335	1.325	1.342	1.341	1.367	1.353	1.368	1.365
Österr. Staatsangeh.	1.319	1.311	1.320	1.311	1.320	1.322	1.347	1.331	1.342	1.336
Ausländ. Staatsangeh.	14	15	15	14	22	19	20	22	26	29
61410 Mühlen	1.030	1.031	1.022	1.005	995	981	978	963	952	939
Österr. Staatsangeh.	1.023	1.022	1.013	996	985	970	968	949	939	926
Ausländ. Staatsangeh.	7	9	9	9	10	11	10	14	13	13
61411 Murau	2.298	2.256	2.244	2.194	2.184	2.174	2.179	2.164	2.097	2.096
Österr. Staatsangeh.	2.224	2.191	2.169	2.132	2.115	2.094	2.085	2.067	1.988	1.982
Ausländ. Staatsangeh.	74	65	75	62	69	80	94	97	109	114
61412 Neumarkt in Steiermark	1.924	1.908	1.891	1.878	1.906	1.879	1.844	1.835	1.804	1.790
Österr. Staatsangeh.	1.870	1.857	1.834	1.821	1.849	1.809	1.782	1.770	1.748	1.728
Ausländ. Staatsangeh.	54	51	57	57	57	70	62	65	56	62
61413 Niederwölz	617	598	605	609	613	623	600	619	614	628
Österr. Staatsangeh.	603	583	589	592	598	605	582	601	599	610
Ausländ. Staatsangeh.	14	15	16	17	15	18	18	18	15	18
61414 Oberwölz Stadt	1.053	1.034	1.010	1.015	1.005	1.006	994	970	958	971
Österr. Staatsangeh.	1.033	1.014	988	998	989	984	969	951	937	949
Ausländ. Staatsangeh.	20	20	22	17	16	22	25	19	21	22
61415 Oberwölz Umgebung	881	870	865	850	854	841	828	818	821	796
Österr. Staatsangeh.	869	858	851	834	837	827	813	803	809	784
Ausländ. Staatsangeh.	12	12	14	16	17	14	15	15	12	12
61416 Perchau am Sattel	322	314	316	308	303	302	302	301	298	293
Österr. Staatsangeh.	321	313	315	308	303	302	301	298	295	289
Ausländ. Staatsangeh.	1	1	1	-	-	-	1	3	3	4
61417 Predlitz-Turrach	897	879	890	888	894	890	895	866	845	851
Österr. Staatsangeh.	855	843	836	846	845	834	817	788	759	740
Ausländ. Staatsangeh.	42	36	54	42	49	56	78	78	86	111
61418 Ranten	1.092	1.088	1.099	1.089	1.089	1.102	1.082	1.060	1.052	1.042
Österr. Staatsangeh.	1.092	1.088	1.099	1.089	1.088	1.102	1.080	1.058	1.048	1.036
Ausländ. Staatsangeh.	-	-	-	-	1	-	2	2	4	6
61419 Rinegg	178	177	172	174	173	165	169	166	162	161
Österr. Staatsangeh.	178	176	172	174	172	165	169	166	162	161
Ausländ. Staatsangeh.	-	1	-	-	1	-	-	-	-	-
61420 St. Blasen	690	673	664	655	651	646	644	616	610	594
Österr. Staatsangeh.	681	665	652	642	637	628	625	603	597	578
Ausländ. Staatsangeh.	9	8	12	13	14	18	19	13	13	16
61421 St. Georgen ob Murau	1.420	1.417	1.417	1.421	1.396	1.385	1.368	1.384	1.390	1.383
Österr. Staatsangeh.	1.389	1.382	1.378	1.371	1.355	1.343	1.325	1.333	1.329	1.302
Ausländ. Staatsangeh.	31	35	39	50	41	42	43	51	61	81
61422 St. Lambrecht	1.674	1.636	1.593	1.586	1.575	1.538	1.529	1.515	1.489	1.481
Österr. Staatsangeh.	1.558	1.522	1.499	1.485	1.480	1.447	1.440	1.418	1.385	1.367
Ausländ. Staatsangeh.	116	114	94	101	95	91	89	97	104	114
61423 St. Lorenzen bei Scheifling	663	662	639	644	626	618	604	609	608	603
Österr. Staatsangeh.	652	652	626	636	621	612	595	601	592	589
Ausländ. Staatsangeh.	11	10	13	8	5	6	9	8	16	14
61424 St. Marein bei Neumarkt	1.015	982	1.007	1.006	998	1.003	988	972	987	979
Österr. Staatsangeh.	998	970	977	971	962	965	949	946	959	950
Ausländ. Staatsangeh.	17	12	30	35	36	38	39	26	28	29
61425 St. Peter am Kammersberg	2.198	2.181	2.178	2.194	2.168	2.173	2.160	2.158	2.121	2.112
Österr. Staatsangeh.	2.138	2.130	2.129	2.150	2.128	2.129	2.101	2.082	2.069	2.069
Ausländ. Staatsangeh.	60	51	49	44	40	44	59	76	52	43
61427 Scheifling	1.662	1.618	1.612	1.620	1.631	1.622	1.620	1.579	1.568	1.577
Österr. Staatsangeh.	1.604	1.566	1.559	1.573	1.580	1.566	1.567	1.528	1.506	1.516
Ausländ. Staatsangeh.	58	52	53	47	51	56	53	51	62	61
61428 Schöder	1.102	1.092	1.097	1.082	1.074	1.070	1.055	1.053	1.061	1.031
Österr. Staatsangeh.	1.085	1.073	1.080	1.067	1.058	1.055	1.041	1.037	1.042	1.014
Ausländ. Staatsangeh.	17	19	17	15	16	15	14	16	19	17

Tabelle 1: Bevölkerung nach Staatsangehörigkeit und Gebietseinheiten 2002-2011

Table 1: Population by citizenship and territorial units 2002-2011

Gebietseinheit, Staatsangehörigkeit	Bevölkerung am Stichtag									
	1.1.2002	1.1.2003	1.1.2004	1.1.2005	1.1.2006	1.1.2007	1.1.2008	1.1.2009	1.1.2010	1.1.2011
61429 Schönberg-Lachtal	461	456	448	449	456	458	454	465	467	447
Österr. Staatsangeh.	452	449	443	443	449	452	445	454	450	431
Ausländ. Staatsangeh.	9	7	5	6	7	6	9	11	17	16
61430 Stadl an der Mur	1.118	1.066	1.047	1.046	1.030	1.022	1.005	985	1.013	999
Österr. Staatsangeh.	1.074	1.030	1.014	1.008	1.005	995	984	967	984	980
Ausländ. Staatsangeh.	44	36	33	38	25	27	21	18	29	19
61431 Stolzalpe	554	543	526	503	489	494	482	476	472	457
Österr. Staatsangeh.	512	507	496	474	466	469	458	447	444	430
Ausländ. Staatsangeh.	42	36	30	29	23	25	24	29	28	27
61432 Teufenbach	679	693	693	688	678	703	714	691	675	690
Österr. Staatsangeh.	642	654	652	642	634	659	668	647	636	643
Ausländ. Staatsangeh.	37	39	41	46	44	44	46	44	39	47
61433 Triebendorf	165	164	157	148	141	147	144	146	148	146
Österr. Staatsangeh.	156	158	152	146	139	144	141	143	146	143
Ausländ. Staatsangeh.	9	6	5	2	2	3	3	3	2	3
61434 Winklern bei Oberwölz	947	935	927	918	922	932	927	928	916	890
Österr. Staatsangeh.	929	916	911	901	905	914	905	908	899	876
Ausländ. Staatsangeh.	18	19	16	17	17	18	22	20	17	14
61435 Zeutschach	234	230	228	230	238	238	231	229	234	226
Österr. Staatsangeh.	233	229	226	228	233	235	228	226	230	223
Ausländ. Staatsangeh.	1	1	2	2	5	3	3	3	4	3
61436 St. Ruprecht-Falkendorf	523	516	514	519	517	508	501	484	478	472
Österr. Staatsangeh.	522	515	513	517	515	506	499	483	476	471
Ausländ. Staatsangeh.	1	1	1	2	2	2	2	1	2	1
61501 Bierbaum am Auersbach	491	473	471	485	478	479	488	485	486	477
Österr. Staatsangeh.	486	463	462	472	466	465	472	466	469	460
Ausländ. Staatsangeh.	5	10	9	13	12	14	16	19	17	17
61502 Deutsch Goritz	1.338	1.320	1.308	1.278	1.265	1.279	1.281	1.266	1.257	1.238
Österr. Staatsangeh.	1.316	1.295	1.282	1.255	1.239	1.252	1.258	1.245	1.235	1.217
Ausländ. Staatsangeh.	22	25	26	23	26	27	23	21	22	21
61503 Dietersdorf am Gnasbach	387	393	397	403	391	388	396	388	383	376
Österr. Staatsangeh.	382	387	392	397	386	381	388	379	376	370
Ausländ. Staatsangeh.	5	6	5	6	5	7	8	9	7	6
61504 Eichfeld	961	967	976	966	965	947	945	928	922	917
Österr. Staatsangeh.	944	948	956	950	945	930	931	914	910	903
Ausländ. Staatsangeh.	17	19	20	16	20	17	14	14	12	14
61505 Gosdorf	1.204	1.191	1.198	1.176	1.188	1.164	1.176	1.158	1.172	1.155
Österr. Staatsangeh.	1.173	1.155	1.158	1.132	1.140	1.122	1.130	1.108	1.114	1.091
Ausländ. Staatsangeh.	31	36	40	44	48	42	46	50	58	64
61506 Halbenrain	1.876	1.866	1.859	1.810	1.819	1.807	1.797	1.782	1.791	1.799
Österr. Staatsangeh.	1.821	1.810	1.805	1.762	1.779	1.767	1.756	1.739	1.739	1.746
Ausländ. Staatsangeh.	55	56	54	48	40	40	41	43	52	53
61508 Hof bei Straden	882	893	882	876	881	885	898	891	890	895
Österr. Staatsangeh.	868	876	865	858	865	866	880	867	872	876
Ausländ. Staatsangeh.	14	17	17	18	16	19	18	24	18	19
61509 Klösch	1.334	1.321	1.314	1.305	1.275	1.284	1.265	1.260	1.231	1.228
Österr. Staatsangeh.	1.320	1.312	1.307	1.297	1.266	1.273	1.253	1.245	1.220	1.214
Ausländ. Staatsangeh.	14	9	7	8	9	11	12	15	11	14
61510 Mettersdorf am Saßbach	1.324	1.319	1.318	1.318	1.344	1.352	1.337	1.345	1.339	1.340
Österr. Staatsangeh.	1.305	1.299	1.296	1.291	1.319	1.329	1.317	1.325	1.315	1.315
Ausländ. Staatsangeh.	19	20	22	27	25	23	20	20	24	25
61511 Mureck	1.678	1.692	1.632	1.615	1.578	1.594	1.590	1.599	1.571	1.571
Österr. Staatsangeh.	1.593	1.599	1.545	1.531	1.504	1.499	1.485	1.486	1.463	1.451
Ausländ. Staatsangeh.	85	93	87	84	74	95	105	113	108	120
61512 Murfeld	1.696	1.702	1.698	1.694	1.706	1.703	1.697	1.719	1.689	1.692
Österr. Staatsangeh.	1.668	1.670	1.662	1.660	1.669	1.673	1.660	1.682	1.651	1.652
Ausländ. Staatsangeh.	28	32	36	34	37	30	37	37	38	40
61513 Bad Radkersburg	1.581	1.521	1.501	1.473	1.442	1.456	1.451	1.391	1.374	1.361
Österr. Staatsangeh.	1.483	1.416	1.405	1.383	1.357	1.356	1.350	1.302	1.270	1.250
Ausländ. Staatsangeh.	98	105	96	90	85	100	101	89	104	111
61514 Radkersburg Umgebung	1.748	1.767	1.751	1.766	1.779	1.786	1.791	1.781	1.783	1.770
Österr. Staatsangeh.	1.714	1.729	1.710	1.723	1.735	1.738	1.736	1.716	1.719	1.701
Ausländ. Staatsangeh.	34	38	41	43	44	48	55	65	64	69
61515 Ratschendorf	630	640	621	615	615	626	604	616	626	613
Österr. Staatsangeh.	624	628	612	608	608	617	594	601	612	596
Ausländ. Staatsangeh.	6	12	9	7	7	9	10	15	14	17
61516 St. Peter am Ottersbach	2.365	2.335	2.316	2.306	2.278	2.274	2.246	2.261	2.260	2.230
Österr. Staatsangeh.	2.324	2.306	2.290	2.284	2.253	2.245	2.217	2.222	2.222	2.190
Ausländ. Staatsangeh.	41	29	26	22	25	29	29	39	38	40

Tabelle 1: Bevölkerung nach Staatsangehörigkeit und Gebietseinheiten 2002-2011

Table 1: Population by citizenship and territorial units 2002-2011

Gebietseinheit, Staatsangehörigkeit	Bevölkerung am Stichtag									
	1.1.2002	1.1.2003	1.1.2004	1.1.2005	1.1.2006	1.1.2007	1.1.2008	1.1.2009	1.1.2010	1.1.2011
61517 Straden	1.678	1.675	1.656	1.675	1.667	1.636	1.620	1.600	1.564	1.548
Österr. Staatsangeh.	1.612	1.621	1.599	1.611	1.604	1.570	1.554	1.534	1.498	1.476
Ausländ. Staatsangeh.	66	54	57	64	63	66	66	66	66	72
61518 Tieschen	1.368	1.366	1.370	1.396	1.379	1.398	1.374	1.350	1.358	1.354
Österr. Staatsangeh.	1.358	1.355	1.356	1.380	1.363	1.378	1.354	1.338	1.345	1.343
Ausländ. Staatsangeh.	10	11	14	16	16	20	20	12	13	11
61519 Trössing	297	297	295	293	289	288	288	281	276	276
Österr. Staatsangeh.	295	293	290	288	283	283	285	278	273	272
Ausländ. Staatsangeh.	2	4	5	5	6	5	3	3	3	4
61520 Weinburg am Saßbach	1.121	1.114	1.121	1.114	1.098	1.082	1.082	1.085	1.072	1.071
Österr. Staatsangeh.	1.101	1.091	1.092	1.084	1.072	1.054	1.055	1.058	1.046	1.038
Ausländ. Staatsangeh.	20	23	29	30	26	28	27	27	26	33
61601 Bärnbach	4.901	4.989	5.033	5.106	5.164	5.198	5.217	5.245	5.226	5.263
Österr. Staatsangeh.	4.803	4.846	4.888	4.951	5.030	5.061	5.075	5.101	5.088	5.109
Ausländ. Staatsangeh.	98	143	145	155	134	137	142	144	138	154
61602 Edelschrott	1.732	1.710	1.690	1.668	1.683	1.686	1.694	1.681	1.654	1.630
Österr. Staatsangeh.	1.699	1.681	1.661	1.638	1.638	1.645	1.651	1.633	1.611	1.586
Ausländ. Staatsangeh.	33	29	29	30	45	41	43	48	43	44
61603 Gallmannsegg	328	325	330	337	333	335	330	331	326	314
Österr. Staatsangeh.	327	323	328	334	330	334	328	329	321	309
Ausländ. Staatsangeh.	1	2	2	3	3	1	2	2	5	5
61604 Geistthal	992	961	936	942	944	909	901	902	879	853
Österr. Staatsangeh.	987	955	930	936	938	903	896	897	871	841
Ausländ. Staatsangeh.	5	6	6	6	6	6	5	5	8	12
61605 Gößnitz	530	523	511	496	514	506	489	467	468	453
Österr. Staatsangeh.	530	523	509	493	507	500	483	461	462	448
Ausländ. Staatsangeh.	-	-	2	3	7	6	6	6	6	5
61606 Graden	538	546	539	533	526	509	495	496	508	490
Österr. Staatsangeh.	534	544	535	528	522	508	494	494	499	487
Ausländ. Staatsangeh.	4	2	4	5	4	1	1	2	9	3
61607 Hirscheegg	762	741	744	735	712	703	697	685	694	690
Österr. Staatsangeh.	756	734	728	717	700	687	681	674	676	675
Ausländ. Staatsangeh.	6	7	16	18	12	16	16	11	18	15
61608 Kainach bei Voitsberg	762	756	741	752	743	735	719	712	693	691
Österr. Staatsangeh.	754	750	737	748	739	730	714	704	686	683
Ausländ. Staatsangeh.	8	6	4	4	4	5	5	8	7	8
61609 Köflach	10.566	10.471	10.459	10.389	10.219	10.131	10.057	9.985	9.829	9.757
Österr. Staatsangeh.	10.285	10.194	10.151	10.069	9.900	9.813	9.744	9.655	9.504	9.418
Ausländ. Staatsangeh.	281	277	308	320	319	318	313	330	325	339
61610 Kohlschwarz	773	789	779	766	754	744	736	724	733	727
Österr. Staatsangeh.	759	777	767	751	740	731	721	715	721	713
Ausländ. Staatsangeh.	14	12	12	15	14	13	15	9	12	14
61611 Krottendorf-Gaisfeld	2.299	2.315	2.356	2.364	2.374	2.392	2.398	2.369	2.387	2.409
Österr. Staatsangeh.	2.269	2.285	2.328	2.336	2.337	2.357	2.357	2.331	2.343	2.362
Ausländ. Staatsangeh.	30	30	28	28	37	35	41	38	44	47
61612 Ligist	3.212	3.217	3.252	3.215	3.229	3.216	3.215	3.230	3.229	3.235
Österr. Staatsangeh.	3.157	3.158	3.207	3.168	3.182	3.159	3.167	3.182	3.171	3.175
Ausländ. Staatsangeh.	55	59	45	47	47	57	48	48	58	60
61613 Maria Lankowitz	2.380	2.369	2.340	2.295	2.296	2.304	2.290	2.270	2.219	2.227
Österr. Staatsangeh.	2.324	2.303	2.275	2.231	2.247	2.247	2.237	2.211	2.154	2.161
Ausländ. Staatsangeh.	56	66	65	64	49	57	53	59	65	66
61614 Modriach	240	225	232	232	230	220	218	219	223	217
Österr. Staatsangeh.	231	218	224	224	224	215	212	212	216	210
Ausländ. Staatsangeh.	9	7	8	8	6	5	6	7	7	7
61615 Mooskirchen	1.979	1.992	1.975	1.977	1.961	1.972	2.008	2.045	2.067	2.073
Österr. Staatsangeh.	1.949	1.964	1.947	1.942	1.935	1.940	1.968	2.000	2.017	2.013
Ausländ. Staatsangeh.	30	28	28	35	26	32	40	45	50	60
61616 Pack	498	485	484	493	474	454	449	441	436	432
Österr. Staatsangeh.	482	473	472	480	463	448	441	434	429	425
Ausländ. Staatsangeh.	16	12	12	13	11	6	8	7	7	7
61617 Piberegg	419	412	392	386	387	381	382	382	377	373
Österr. Staatsangeh.	414	406	386	380	380	374	375	374	370	363
Ausländ. Staatsangeh.	5	6	6	6	7	7	7	8	7	10
61618 Rosental an der Kainach	1.747	1.741	1.748	1.729	1.763	1.759	1.733	1.733	1.719	1.709
Österr. Staatsangeh.	1.705	1.688	1.705	1.697	1.724	1.721	1.693	1.687	1.674	1.657
Ausländ. Staatsangeh.	42	53	43	32	39	38	40	46	45	52
61619 Salla	349	338	331	338	316	302	312	299	296	289
Österr. Staatsangeh.	343	333	327	333	311	296	305	295	293	287
Ausländ. Staatsangeh.	6	5	4	5	5	6	7	4	3	2

Tabelle 1: Bevölkerung nach Staatsangehörigkeit und Gebietseinheiten 2002-2011

Table 1: Population by citizenship and territorial units 2002-2011

Gebietseinheit, Staatsangehörigkeit	Bevölkerung am Stichtag									
	1.1.2002	1.1.2003	1.1.2004	1.1.2005	1.1.2006	1.1.2007	1.1.2008	1.1.2009	1.1.2010	1.1.2011
61620 St. Johann-Köppling	1.609	1.618	1.625	1.658	1.673	1.702	1.720	1.761	1.779	1.783
Österr. Staatsangeh.	1.571	1.584	1.583	1.616	1.626	1.658	1.675	1.709	1.726	1.728
Ausländ. Staatsangeh.	38	34	42	42	47	44	45	52	53	55
61621 St. Martin am Wöllmißberg	909	891	879	887	869	849	862	849	839	826
Österr. Staatsangeh.	901	881	871	877	859	838	850	836	825	815
Ausländ. Staatsangeh.	8	10	8	10	10	11	12	13	14	11
61622 Söding	1.978	1.980	1.995	2.037	2.085	2.094	2.105	2.131	2.144	2.134
Österr. Staatsangeh.	1.942	1.939	1.955	1.990	2.028	2.038	2.037	2.044	2.064	2.051
Ausländ. Staatsangeh.	36	41	40	47	57	56	68	87	80	83
61623 Södingberg	825	838	854	866	862	860	839	841	850	825
Österr. Staatsangeh.	816	829	848	861	852	848	829	827	835	811
Ausländ. Staatsangeh.	9	9	6	5	10	12	10	14	15	14
61624 Stallhofen	3.031	3.038	3.057	3.069	3.053	3.057	3.091	3.120	3.161	3.166
Österr. Staatsangeh.	2.991	3.006	3.026	3.034	3.021	3.023	3.046	3.073	3.119	3.116
Ausländ. Staatsangeh.	40	32	31	35	32	34	45	47	42	50
61625 Voitsberg	10.061	10.007	9.972	9.932	9.906	9.855	9.757	9.769	9.735	9.676
Österr. Staatsangeh.	9.741	9.696	9.653	9.628	9.605	9.579	9.477	9.440	9.401	9.346
Ausländ. Staatsangeh.	320	311	319	304	301	276	280	329	334	330
61701 Albersdorf-Prebuch	1.725	1.763	1.774	1.820	1.855	1.882	1.940	1.969	1.978	1.977
Österr. Staatsangeh.	1.678	1.728	1.736	1.778	1.810	1.832	1.869	1.887	1.896	1.894
Ausländ. Staatsangeh.	47	35	38	42	45	50	71	82	82	83
61702 Anger	906	904	885	876	865	861	844	831	821	833
Österr. Staatsangeh.	897	891	870	866	859	854	832	821	806	815
Ausländ. Staatsangeh.	9	13	15	10	6	7	12	10	15	18
61703 Arzberg	599	589	597	578	575	567	560	564	564	553
Österr. Staatsangeh.	590	588	594	576	571	557	554	558	554	539
Ausländ. Staatsangeh.	9	1	3	2	4	10	6	6	10	14
61704 Baierdorf bei Anger	1.717	1.726	1.720	1.717	1.706	1.702	1.686	1.702	1.674	1.677
Österr. Staatsangeh.	1.707	1.715	1.710	1.708	1.694	1.691	1.677	1.681	1.656	1.655
Ausländ. Staatsangeh.	10	11	10	9	12	11	9	21	18	22
61705 Birkfeld	1.693	1.714	1.714	1.686	1.711	1.685	1.666	1.618	1.639	1.650
Österr. Staatsangeh.	1.646	1.675	1.684	1.663	1.686	1.665	1.641	1.592	1.614	1.616
Ausländ. Staatsangeh.	47	39	30	23	25	20	25	26	25	34
61706 Etzersdorf-Rollsdorf	1.195	1.206	1.196	1.185	1.192	1.187	1.188	1.173	1.178	1.145
Österr. Staatsangeh.	1.175	1.180	1.174	1.166	1.175	1.173	1.169	1.159	1.166	1.136
Ausländ. Staatsangeh.	20	26	22	19	17	14	19	14	12	9
61707 Feistritz bei Anger	1.132	1.109	1.098	1.107	1.094	1.080	1.095	1.061	1.065	1.069
Österr. Staatsangeh.	1.105	1.092	1.085	1.091	1.081	1.065	1.072	1.043	1.045	1.044
Ausländ. Staatsangeh.	27	17	13	16	13	15	23	18	20	25
61708 Fischbach	1.621	1.614	1.629	1.656	1.651	1.637	1.630	1.620	1.594	1.580
Österr. Staatsangeh.	1.617	1.610	1.626	1.632	1.628	1.629	1.624	1.614	1.583	1.570
Ausländ. Staatsangeh.	4	4	3	24	23	8	6	6	11	10
61709 Fladnitz an der Teichalm	1.141	1.139	1.149	1.167	1.146	1.138	1.151	1.141	1.168	1.170
Österr. Staatsangeh.	1.117	1.117	1.129	1.144	1.128	1.127	1.137	1.125	1.138	1.136
Ausländ. Staatsangeh.	24	22	20	23	18	11	14	16	30	34
61710 Floing	1.207	1.206	1.199	1.209	1.233	1.246	1.248	1.250	1.218	1.210
Österr. Staatsangeh.	1.196	1.194	1.194	1.202	1.223	1.229	1.228	1.223	1.187	1.187
Ausländ. Staatsangeh.	11	12	5	7	10	17	20	27	31	23
61711 Gasen	1.015	994	963	964	953	943	943	947	945	950
Österr. Staatsangeh.	1.000	983	954	953	940	933	934	937	935	939
Ausländ. Staatsangeh.	15	11	9	11	13	10	9	10	10	11
61712 Gersdorf an der Feistritz	1.224	1.202	1.217	1.202	1.227	1.238	1.235	1.221	1.216	1.210
Österr. Staatsangeh.	1.206	1.186	1.195	1.180	1.206	1.219	1.214	1.199	1.194	1.188
Ausländ. Staatsangeh.	18	16	22	22	21	19	21	22	22	22
61713 Gleisdorf	5.233	5.330	5.438	5.416	5.366	5.404	5.491	5.560	5.653	5.698
Österr. Staatsangeh.	5.002	5.057	5.171	5.160	5.118	5.159	5.182	5.226	5.292	5.276
Ausländ. Staatsangeh.	231	273	267	256	248	245	309	334	361	422
61714 Gschaid bei Birkfeld	962	958	955	939	931	924	922	916	920	919
Österr. Staatsangeh.	955	952	949	933	926	917	916	909	911	908
Ausländ. Staatsangeh.	7	6	6	6	5	7	6	7	9	11
61715 Gutenberg a. d. Raabklamm	1.200	1.222	1.242	1.244	1.243	1.240	1.219	1.215	1.221	1.245
Österr. Staatsangeh.	1.193	1.213	1.233	1.238	1.237	1.236	1.213	1.205	1.210	1.232
Ausländ. Staatsangeh.	7	9	9	6	6	4	6	10	11	13
61716 Markt Hartmannsdorf	2.866	2.857	2.895	2.912	2.933	2.960	2.943	2.922	2.940	2.936
Österr. Staatsangeh.	2.801	2.789	2.826	2.836	2.830	2.843	2.834	2.812	2.828	2.829
Ausländ. Staatsangeh.	65	68	69	76	103	117	109	110	112	107
61717 Haslau bei Birkfeld	500	493	490	483	477	475	466	463	452	449
Österr. Staatsangeh.	497	492	487	480	476	474	465	459	450	447
Ausländ. Staatsangeh.	3	1	3	3	1	1	1	4	2	2

Tabelle 1: Bevölkerung nach Staatsangehörigkeit und Gebietseinheiten 2002-2011

Table 1: Population by citizenship and territorial units 2002-2011

Gebietseinheit, Staatsangehörigkeit	Bevölkerung am Stichtag									
	1.1.2002	1.1.2003	1.1.2004	1.1.2005	1.1.2006	1.1.2007	1.1.2008	1.1.2009	1.1.2010	1.1.2011
61718 Hirnsdorf	656	658	678	685	702	696	687	682	698	691
Österr. Staatsangeh.	653	654	676	679	689	687	675	671	681	674
Ausländ. Staatsangeh.	3	4	2	6	13	9	12	11	17	17
61719 Hofstätten an der Raab	1.818	1.823	1.795	1.818	1.837	1.875	1.877	1.935	1.987	2.040
Österr. Staatsangeh.	1.789	1.787	1.762	1.793	1.805	1.847	1.844	1.888	1.919	1.960
Ausländ. Staatsangeh.	29	36	33	25	32	28	33	47	68	80
61720 Hohenau an der Raab	1.361	1.373	1.367	1.382	1.371	1.340	1.334	1.329	1.312	1.328
Österr. Staatsangeh.	1.350	1.354	1.347	1.340	1.357	1.325	1.317	1.306	1.290	1.301
Ausländ. Staatsangeh.	11	19	20	42	14	15	17	23	22	27
61721 Iltal	1.743	1.754	1.755	1.747	1.719	1.733	1.707	1.725	1.719	1.736
Österr. Staatsangeh.	1.721	1.728	1.722	1.721	1.693	1.700	1.679	1.703	1.695	1.708
Ausländ. Staatsangeh.	22	26	33	26	26	33	28	22	24	28
61722 Koglhof	1.172	1.170	1.172	1.145	1.136	1.129	1.122	1.108	1.112	1.111
Österr. Staatsangeh.	1.158	1.153	1.153	1.130	1.122	1.114	1.109	1.093	1.095	1.085
Ausländ. Staatsangeh.	14	17	19	15	14	15	13	15	17	26
61723 Krottendorf	2.168	2.217	2.203	2.204	2.234	2.226	2.235	2.261	2.288	2.336
Österr. Staatsangeh.	2.115	2.142	2.138	2.139	2.175	2.171	2.182	2.207	2.229	2.263
Ausländ. Staatsangeh.	53	75	65	65	59	55	53	54	59	73
61724 Kulm bei Weiz	489	489	485	483	482	493	491	489	484	475
Österr. Staatsangeh.	484	484	481	479	473	482	480	476	470	465
Ausländ. Staatsangeh.	5	5	4	4	9	11	11	13	14	10
61725 Labuch	716	712	726	738	769	774	783	790	776	788
Österr. Staatsangeh.	696	696	713	721	752	757	767	770	761	770
Ausländ. Staatsangeh.	20	16	13	17	17	17	16	20	15	18
61726 Laßnitzthal	1.072	1.077	1.077	1.086	1.085	1.081	1.082	1.097	1.080	1.088
Österr. Staatsangeh.	1.049	1.053	1.055	1.058	1.056	1.048	1.042	1.059	1.037	1.047
Ausländ. Staatsangeh.	23	24	22	28	29	33	40	38	43	41
61727 Ludersdorf-Wilfersdorf	1.774	1.784	1.827	1.842	1.897	1.897	1.939	1.961	1.989	2.026
Österr. Staatsangeh.	1.714	1.725	1.774	1.783	1.833	1.828	1.862	1.880	1.913	1.938
Ausländ. Staatsangeh.	60	59	53	59	64	69	77	81	76	88
61728 Miesenbach bei Birkfeld	755	751	746	743	737	742	746	741	749	749
Österr. Staatsangeh.	751	746	741	738	732	738	743	739	746	745
Ausländ. Staatsangeh.	4	5	5	5	5	4	3	2	3	4
61729 Mitterdorf an der Raab	1.977	1.983	1.993	2.014	2.017	2.059	2.055	2.072	2.081	2.060
Österr. Staatsangeh.	1.946	1.944	1.949	1.972	1.977	2.020	2.019	2.027	2.028	2.010
Ausländ. Staatsangeh.	31	39	44	42	40	39	36	45	53	50
61730 Mortantsch	1.946	1.956	1.942	1.962	1.986	1.980	2.009	2.029	2.041	2.011
Österr. Staatsangeh.	1.926	1.937	1.921	1.936	1.964	1.954	1.981	1.993	2.005	1.975
Ausländ. Staatsangeh.	20	19	21	26	22	26	28	36	36	36
61731 Naas	1.407	1.425	1.411	1.411	1.404	1.438	1.443	1.412	1.406	1.399
Österr. Staatsangeh.	1.377	1.396	1.391	1.394	1.382	1.418	1.421	1.390	1.390	1.381
Ausländ. Staatsangeh.	30	29	20	17	22	20	22	22	16	18
61732 Naintsch	684	676	664	666	656	659	645	644	635	632
Österr. Staatsangeh.	684	676	664	664	654	657	645	644	635	631
Ausländ. Staatsangeh.	-	-	-	2	2	2	-	-	-	1
61733 Neudorf bei Passail	507	493	486	493	495	489	494	480	490	498
Österr. Staatsangeh.	505	491	485	493	495	489	493	479	482	492
Ausländ. Staatsangeh.	2	2	1	-	-	-	1	1	8	6
61734 Nitscha	1.349	1.380	1.395	1.400	1.396	1.419	1.424	1.451	1.449	1.439
Österr. Staatsangeh.	1.322	1.348	1.366	1.372	1.365	1.380	1.395	1.426	1.424	1.412
Ausländ. Staatsangeh.	27	32	29	28	31	39	29	25	25	27
61735 Oberrettenbach	499	486	489	488	489	475	467	467	460	459
Österr. Staatsangeh.	497	484	486	485	484	470	463	464	457	454
Ausländ. Staatsangeh.	2	2	3	3	5	5	4	3	3	5
61736 Passail	1.983	1.991	1.990	1.990	1.971	2.002	1.972	1.966	1.985	1.987
Österr. Staatsangeh.	1.951	1.958	1.959	1.963	1.942	1.965	1.932	1.929	1.940	1.944
Ausländ. Staatsangeh.	32	33	31	27	29	37	40	37	45	43
61737 Pischelsdorf i. d. Steiermark	2.451	2.458	2.421	2.454	2.456	2.465	2.513	2.492	2.482	2.494
Österr. Staatsangeh.	2.406	2.424	2.398	2.426	2.426	2.436	2.483	2.461	2.447	2.460
Ausländ. Staatsangeh.	45	34	23	28	30	29	30	31	35	34
61739 Preßguts	360	362	358	375	387	386	381	386	386	388
Österr. Staatsangeh.	359	362	358	375	387	386	381	386	384	386
Ausländ. Staatsangeh.	1	-	-	-	-	-	-	-	2	2
61740 Puch bei Weiz	2.176	2.142	2.139	2.166	2.145	2.132	2.128	2.109	2.120	2.098
Österr. Staatsangeh.	2.133	2.111	2.113	2.144	2.127	2.111	2.100	2.074	2.084	2.069
Ausländ. Staatsangeh.	43	31	26	22	18	21	28	35	36	29
61741 Ratten	1.263	1.234	1.199	1.221	1.215	1.218	1.194	1.193	1.165	1.166
Österr. Staatsangeh.	1.249	1.227	1.197	1.202	1.193	1.195	1.171	1.167	1.142	1.142
Ausländ. Staatsangeh.	14	7	2	19	22	23	23	26	23	24

Tabelle 1: Bevölkerung nach Staatsangehörigkeit und Gebietseinheiten 2002-2011

Table 1: Population by citizenship and territorial units 2002-2011

Gebietseinheit, Staatsangehörigkeit	Bevölkerung am Stichtag									
	1.1.2002	1.1.2003	1.1.2004	1.1.2005	1.1.2006	1.1.2007	1.1.2008	1.1.2009	1.1.2010	1.1.2011
61742 Reichendorf	613	621	620	621	609	601	610	603	598	610
Österr. Staatsangeh.	609	612	610	609	603	589	597	592	588	599
Ausländ. Staatsangeh.	4	9	10	12	6	12	13	11	10	11
61743 Retteneegg	791	796	782	778	772	769	767	760	763	765
Österr. Staatsangeh.	788	793	777	772	764	761	757	750	752	756
Ausländ. Staatsangeh.	3	3	5	6	8	8	10	10	11	9
61744 St. Kathrein am Hauenstein	730	731	729	730	716	711	694	689	682	688
Österr. Staatsangeh.	728	729	728	728	714	709	692	687	677	681
Ausländ. Staatsangeh.	2	2	1	2	2	2	2	2	5	7
61745 St. Kathrein am Offenegg	1.203	1.195	1.203	1.218	1.207	1.187	1.175	1.172	1.156	1.147
Österr. Staatsangeh.	1.192	1.187	1.198	1.213	1.199	1.178	1.163	1.162	1.148	1.135
Ausländ. Staatsangeh.	11	8	5	5	8	9	12	10	8	12
61746 St. Margarethen an der Raab	3.662	3.679	3.652	3.663	3.723	3.714	3.748	3.773	3.801	3.890
Österr. Staatsangeh.	3.621	3.628	3.603	3.602	3.648	3.645	3.688	3.710	3.735	3.816
Ausländ. Staatsangeh.	41	51	49	61	75	69	60	63	66	74
61747 St. Ruprecht an der Raab	1.890	1.940	1.951	1.981	1.988	1.975	2.013	2.009	2.042	2.046
Österr. Staatsangeh.	1.830	1.874	1.878	1.899	1.919	1.908	1.934	1.928	1.950	1.948
Ausländ. Staatsangeh.	60	66	73	82	69	67	79	81	92	98
61748 Sinabelkirchen	3.827	3.855	3.854	3.859	3.855	3.893	3.942	3.973	3.989	3.993
Österr. Staatsangeh.	3.711	3.738	3.745	3.743	3.742	3.772	3.810	3.832	3.834	3.819
Ausländ. Staatsangeh.	116	117	109	116	113	121	132	141	155	174
61749 Stenzengreith	526	518	520	519	511	501	505	513	523	520
Österr. Staatsangeh.	523	515	517	516	508	498	502	509	517	515
Ausländ. Staatsangeh.	3	3	3	3	3	3	3	4	6	5
61750 Strallegg	2.029	2.018	2.015	2.021	2.001	1.998	1.996	1.985	1.981	1.982
Österr. Staatsangeh.	2.016	2.007	2.006	2.009	1.988	1.980	1.980	1.969	1.961	1.954
Ausländ. Staatsangeh.	13	11	9	12	13	18	16	16	20	28
61751 Thannhausen	2.275	2.258	2.270	2.365	2.356	2.370	2.350	2.374	2.375	2.341
Österr. Staatsangeh.	2.220	2.212	2.231	2.329	2.320	2.337	2.310	2.335	2.330	2.289
Ausländ. Staatsangeh.	55	46	39	36	36	33	40	39	45	52
61752 Ungerdorf	667	660	662	685	690	691	687	675	733	775
Österr. Staatsangeh.	650	651	653	676	682	682	680	668	716	758
Ausländ. Staatsangeh.	17	9	9	9	8	9	7	7	17	17
61753 Unterfladnitz	1.530	1.542	1.529	1.512	1.522	1.488	1.495	1.504	1.484	1.500
Österr. Staatsangeh.	1.501	1.514	1.499	1.484	1.494	1.458	1.466	1.473	1.452	1.462
Ausländ. Staatsangeh.	29	28	30	28	28	30	29	31	32	38
61754 Waiseneegg	1.176	1.154	1.152	1.150	1.138	1.139	1.126	1.129	1.110	1.102
Österr. Staatsangeh.	1.175	1.151	1.148	1.148	1.134	1.135	1.122	1.126	1.107	1.100
Ausländ. Staatsangeh.	1	3	4	2	4	4	4	3	3	2
61755 Weiz	8.858	8.889	8.881	8.793	8.792	8.858	8.878	8.861	8.813	8.897
Österr. Staatsangeh.	8.350	8.395	8.414	8.316	8.314	8.342	8.343	8.279	8.223	8.251
Ausländ. Staatsangeh.	508	494	467	477	478	516	535	582	590	646
70101 Innsbruck	112.882	112.938	113.425	114.438	115.643	116.370	117.150	118.035	119.249	120.147
Österr. Staatsangeh.	98.222	98.018	98.489	99.060	99.580	99.997	100.124	100.127	100.407	100.350
Ausländ. Staatsangeh.	14.660	14.920	14.936	15.378	16.063	16.373	17.026	17.908	18.842	19.797
70201 Arzl im Pitztal	2.776	2.804	2.859	2.924	2.926	2.933	2.972	2.950	2.941	2.969
Österr. Staatsangeh.	2.571	2.597	2.676	2.750	2.743	2.748	2.775	2.751	2.759	2.785
Ausländ. Staatsangeh.	205	207	183	174	183	185	197	199	182	184
70202 Haiming	3.906	3.925	3.912	3.947	4.009	4.142	4.230	4.228	4.270	4.349
Österr. Staatsangeh.	3.597	3.638	3.649	3.705	3.763	3.881	3.948	3.948	3.986	4.063
Ausländ. Staatsangeh.	309	287	263	242	246	261	282	280	284	286
70203 Imst	8.821	8.862	8.947	9.070	9.221	9.410	9.417	9.525	9.471	9.494
Österr. Staatsangeh.	7.959	8.004	8.089	8.135	8.225	8.359	8.340	8.433	8.405	8.414
Ausländ. Staatsangeh.	862	858	858	935	996	1.051	1.077	1.092	1.066	1.080
70204 Imsterberg	733	738	732	745	747	745	770	760	757	753
Österr. Staatsangeh.	719	724	719	732	735	731	754	745	742	739
Ausländ. Staatsangeh.	14	14	13	13	12	14	16	15	15	14
70205 Jerzens	911	924	934	957	1.002	1.008	987	1.020	1.034	1.026
Österr. Staatsangeh.	876	878	871	879	902	912	896	899	905	893
Ausländ. Staatsangeh.	35	46	63	78	100	96	91	121	129	133
70206 Karres	576	586	592	590	588	592	601	604	610	606
Österr. Staatsangeh.	572	581	585	583	580	584	595	597	602	596
Ausländ. Staatsangeh.	4	5	7	7	8	8	6	7	8	10
70207 Karrösten	694	697	697	693	695	681	681	677	676	680
Österr. Staatsangeh.	671	677	675	674	675	661	660	657	654	656
Ausländ. Staatsangeh.	23	20	22	19	20	20	21	20	22	24
70208 Längenfeld	4.097	4.130	4.167	4.232	4.324	4.359	4.359	4.385	4.366	4.379
Österr. Staatsangeh.	3.859	3.869	3.901	3.952	4.037	4.036	4.031	4.025	4.014	4.022
Ausländ. Staatsangeh.	238	261	266	280	287	323	328	360	352	357

Tabelle 1: Bevölkerung nach Staatsangehörigkeit und Gebietseinheiten 2002-2011

Table 1: Population by citizenship and territorial units 2002-2011

Gebietseinheit, Staatsangehörigkeit	Bevölkerung am Stichtag									
	1.1.2002	1.1.2003	1.1.2004	1.1.2005	1.1.2006	1.1.2007	1.1.2008	1.1.2009	1.1.2010	1.1.2011
70209 Mieming	2.908	2.962	3.005	3.030	3.104	3.185	3.249	3.335	3.382	3.445
Österr. Staatsangeh.	2.643	2.721	2.743	2.779	2.838	2.904	2.963	3.022	3.072	3.126
Ausländ. Staatsangeh.	265	241	262	251	266	281	286	313	310	319
70210 Mils bei Imst	557	532	547	549	540	539	541	557	554	553
Österr. Staatsangeh.	519	506	518	523	513	523	530	539	537	536
Ausländ. Staatsangeh.	38	26	29	26	27	16	11	18	17	17
70211 Mötz	1.183	1.172	1.231	1.232	1.220	1.209	1.222	1.204	1.213	1.236
Österr. Staatsangeh.	1.081	1.075	1.104	1.110	1.086	1.084	1.094	1.083	1.080	1.100
Ausländ. Staatsangeh.	102	97	127	122	134	125	128	121	133	136
70212 Nassereith	2.041	2.032	2.035	2.063	2.075	2.075	2.072	2.073	2.065	2.070
Österr. Staatsangeh.	1.861	1.854	1.855	1.888	1.903	1.926	1.926	1.922	1.920	1.933
Ausländ. Staatsangeh.	180	178	180	175	172	149	146	151	145	137
70213 Obsteig	983	1.011	1.030	1.089	1.146	1.141	1.137	1.170	1.172	1.160
Österr. Staatsangeh.	888	904	940	986	1.025	1.026	1.028	1.062	1.069	1.068
Ausländ. Staatsangeh.	95	107	90	103	121	115	109	108	103	92
70214 Oetz	2.233	2.206	2.215	2.249	2.236	2.250	2.248	2.251	2.254	2.265
Österr. Staatsangeh.	2.053	2.045	2.056	2.092	2.081	2.078	2.088	2.098	2.083	2.078
Ausländ. Staatsangeh.	180	161	159	157	155	172	160	153	171	187
70215 Rietz	2.002	2.028	2.023	2.014	2.025	2.069	2.093	2.103	2.085	2.078
Österr. Staatsangeh.	1.884	1.919	1.921	1.928	1.948	1.994	2.013	2.019	1.999	1.996
Ausländ. Staatsangeh.	118	109	102	86	77	75	80	84	86	82
70216 Roppen	1.585	1.608	1.608	1.633	1.628	1.622	1.638	1.657	1.656	1.644
Österr. Staatsangeh.	1.483	1.521	1.520	1.542	1.553	1.545	1.561	1.578	1.556	1.546
Ausländ. Staatsangeh.	102	87	88	91	75	77	77	79	100	98
70217 St. Leonhard im Pitztal	1.509	1.517	1.516	1.513	1.507	1.499	1.523	1.494	1.494	1.463
Österr. Staatsangeh.	1.421	1.425	1.407	1.398	1.396	1.404	1.412	1.392	1.396	1.372
Ausländ. Staatsangeh.	88	92	109	115	111	95	111	102	98	91
70218 Sautens	1.294	1.305	1.326	1.312	1.329	1.365	1.382	1.388	1.399	1.417
Österr. Staatsangeh.	1.187	1.195	1.202	1.202	1.212	1.243	1.259	1.247	1.264	1.285
Ausländ. Staatsangeh.	107	110	124	110	117	122	123	141	135	132
70219 Silz	2.393	2.454	2.470	2.458	2.437	2.452	2.480	2.486	2.590	2.582
Österr. Staatsangeh.	2.207	2.229	2.239	2.251	2.256	2.286	2.312	2.312	2.318	2.299
Ausländ. Staatsangeh.	186	225	231	207	181	166	168	174	272	283
70220 Sölden	3.386	3.434	3.675	3.473	3.411	3.348	3.756	3.895	3.939	4.113
Österr. Staatsangeh.	2.804	2.813	2.808	2.800	2.790	2.791	2.782	2.778	2.761	2.731
Ausländ. Staatsangeh.	582	621	867	673	621	557	974	1.117	1.178	1.382
70221 Stams	1.249	1.267	1.275	1.275	1.298	1.293	1.298	1.310	1.312	1.335
Österr. Staatsangeh.	1.161	1.177	1.170	1.179	1.197	1.201	1.209	1.214	1.235	1.260
Ausländ. Staatsangeh.	88	90	105	96	101	92	89	96	77	75
70222 Tarentz	2.531	2.530	2.565	2.579	2.568	2.574	2.591	2.594	2.619	2.648
Österr. Staatsangeh.	2.300	2.332	2.380	2.396	2.408	2.423	2.434	2.445	2.461	2.483
Ausländ. Staatsangeh.	231	198	185	183	160	151	157	149	158	165
70223 Umhausen	2.849	2.868	2.900	2.899	2.912	2.976	3.028	3.053	3.083	3.078
Österr. Staatsangeh.	2.704	2.721	2.745	2.742	2.756	2.800	2.838	2.838	2.866	2.841
Ausländ. Staatsangeh.	145	147	155	157	156	176	190	215	217	237
70224 Wenns	2.002	1.996	1.992	2.023	2.049	2.018	2.017	2.015	2.022	1.979
Österr. Staatsangeh.	1.931	1.921	1.918	1.931	1.945	1.910	1.908	1.911	1.908	1.860
Ausländ. Staatsangeh.	71	75	74	92	104	108	109	104	114	119
70301 Absam	6.365	6.434	6.459	6.542	6.474	6.561	6.686	6.699	6.688	6.700
Österr. Staatsangeh.	6.021	6.058	6.092	6.208	6.121	6.194	6.308	6.297	6.301	6.311
Ausländ. Staatsangeh.	344	376	367	334	353	367	378	402	387	389
70302 Aldrans	1.937	1.956	1.986	2.002	1.968	2.010	2.074	2.075	2.150	2.183
Österr. Staatsangeh.	1.821	1.819	1.846	1.858	1.824	1.861	1.908	1.893	1.960	1.986
Ausländ. Staatsangeh.	116	137	140	144	144	149	166	182	190	197
70303 Ampass	1.312	1.333	1.347	1.408	1.431	1.517	1.567	1.578	1.624	1.644
Österr. Staatsangeh.	1.191	1.219	1.239	1.295	1.314	1.398	1.423	1.410	1.471	1.490
Ausländ. Staatsangeh.	121	114	108	113	117	119	144	168	153	154
70304 Axams	5.291	5.345	5.357	5.301	5.317	5.383	5.373	5.465	5.504	5.499
Österr. Staatsangeh.	4.986	5.029	5.052	5.027	5.035	5.056	5.066	5.114	5.117	5.114
Ausländ. Staatsangeh.	305	316	305	274	282	327	307	351	387	385
70305 Baumkirchen	1.093	1.103	1.092	1.078	1.089	1.115	1.131	1.159	1.162	1.144
Österr. Staatsangeh.	1.066	1.069	1.062	1.044	1.058	1.076	1.095	1.111	1.114	1.094
Ausländ. Staatsangeh.	27	34	30	34	31	39	36	48	48	50
70306 Birgitz	1.182	1.202	1.185	1.168	1.199	1.259	1.283	1.264	1.274	1.306
Österr. Staatsangeh.	1.094	1.114	1.094	1.074	1.113	1.161	1.181	1.163	1.164	1.190
Ausländ. Staatsangeh.	88	88	91	94	86	98	102	101	110	116
70307 Ellbögen	1.080	1.076	1.085	1.078	1.079	1.079	1.095	1.089	1.082	1.081
Österr. Staatsangeh.	1.049	1.044	1.052	1.040	1.049	1.045	1.059	1.057	1.053	1.047
Ausländ. Staatsangeh.	31	32	33	38	30	34	36	32	29	34

Tabelle 1: Bevölkerung nach Staatsangehörigkeit und Gebietseinheiten 2002-2011

Table 1: Population by citizenship and territorial units 2002-2011

Gebietseinheit, Staatsangehörigkeit	Bevölkerung am Stichtag									
	1.1.2002	1.1.2003	1.1.2004	1.1.2005	1.1.2006	1.1.2007	1.1.2008	1.1.2009	1.1.2010	1.1.2011
70308 Flauring	1.114	1.149	1.137	1.128	1.147	1.138	1.145	1.195	1.195	1.224
Österr. Staatsangeh.	1.028	1.058	1.068	1.068	1.086	1.074	1.084	1.110	1.112	1.149
Ausländ. Staatsangeh.	86	91	69	60	61	64	61	85	83	75
70309 Fritzens	2.007	2.009	2.024	1.999	2.001	2.031	2.007	2.014	2.025	2.063
Österr. Staatsangeh.	1.896	1.909	1.930	1.916	1.909	1.945	1.913	1.908	1.924	1.933
Ausländ. Staatsangeh.	111	100	94	83	92	86	94	106	101	130
70310 Fulpmes	3.922	3.923	4.006	4.008	4.021	4.074	4.087	4.086	4.069	4.169
Österr. Staatsangeh.	3.270	3.316	3.425	3.443	3.488	3.521	3.530	3.536	3.519	3.558
Ausländ. Staatsangeh.	652	607	581	565	533	553	557	550	550	611
70311 Gnadenwald	632	657	657	652	668	682	720	735	715	713
Österr. Staatsangeh.	597	624	633	626	638	655	681	690	670	678
Ausländ. Staatsangeh.	35	33	24	26	30	27	39	45	45	35
70312 Götzens	3.551	3.615	3.699	3.754	3.734	3.730	3.737	3.763	3.834	3.888
Österr. Staatsangeh.	3.203	3.275	3.336	3.374	3.404	3.381	3.371	3.383	3.454	3.497
Ausländ. Staatsangeh.	348	340	363	380	330	349	366	380	380	391
70313 Gries am Brenner	1.245	1.235	1.217	1.207	1.216	1.219	1.233	1.262	1.275	1.255
Österr. Staatsangeh.	1.192	1.193	1.173	1.162	1.171	1.177	1.186	1.203	1.206	1.197
Ausländ. Staatsangeh.	53	42	44	45	45	42	47	59	69	58
70314 Gries im Sellrain	582	575	580	573	582	582	580	582	580	583
Österr. Staatsangeh.	563	555	560	550	561	564	558	557	553	558
Ausländ. Staatsangeh.	19	20	20	23	21	18	22	25	27	25
70315 Grinzens	1.311	1.296	1.320	1.304	1.290	1.312	1.320	1.335	1.307	1.307
Österr. Staatsangeh.	1.272	1.255	1.268	1.249	1.241	1.264	1.269	1.269	1.240	1.230
Ausländ. Staatsangeh.	39	41	52	55	49	48	51	66	67	77
70317 Gschnitz	450	450	449	437	434	426	423	425	425	415
Österr. Staatsangeh.	447	438	436	428	428	420	417	413	413	403
Ausländ. Staatsangeh.	3	12	13	9	6	6	6	12	12	12
70318 Hatting	1.024	1.040	1.049	1.096	1.118	1.148	1.151	1.162	1.172	1.230
Österr. Staatsangeh.	978	989	1.001	1.016	1.047	1.076	1.088	1.103	1.109	1.145
Ausländ. Staatsangeh.	46	51	48	80	71	72	63	59	63	85
70319 Inzing	3.198	3.260	3.279	3.277	3.289	3.321	3.321	3.435	3.470	3.502
Österr. Staatsangeh.	3.023	3.075	3.083	3.097	3.120	3.136	3.152	3.246	3.278	3.288
Ausländ. Staatsangeh.	175	185	196	180	169	185	169	189	192	214
70320 Kematen in Tirol	2.577	2.558	2.548	2.575	2.520	2.556	2.562	2.502	2.560	2.571
Österr. Staatsangeh.	2.344	2.355	2.347	2.403	2.358	2.378	2.380	2.335	2.364	2.379
Ausländ. Staatsangeh.	233	203	201	172	162	178	182	167	196	192
70322 Kolsass	1.411	1.414	1.435	1.421	1.441	1.436	1.452	1.468	1.495	1.506
Österr. Staatsangeh.	1.383	1.376	1.392	1.369	1.376	1.373	1.386	1.395	1.437	1.444
Ausländ. Staatsangeh.	28	38	43	52	65	63	66	73	58	62
70323 Kolsassberg	723	732	726	740	746	750	754	754	754	742
Österr. Staatsangeh.	694	702	693	698	698	706	709	714	714	711
Ausländ. Staatsangeh.	29	30	33	42	48	44	45	40	40	31
70325 Lans	885	900	888	903	887	897	927	930	926	918
Österr. Staatsangeh.	817	828	829	841	829	828	835	839	841	840
Ausländ. Staatsangeh.	68	72	59	62	58	69	92	91	85	78
70326 Leutasch	2.009	2.042	2.050	2.069	2.057	2.056	2.081	2.119	2.168	2.222
Österr. Staatsangeh.	1.797	1.796	1.783	1.787	1.803	1.806	1.825	1.812	1.813	1.833
Ausländ. Staatsangeh.	212	246	267	282	254	250	256	307	355	389
70327 Matrei am Brenner	992	993	972	949	923	929	932	912	898	902
Österr. Staatsangeh.	927	921	906	891	864	860	868	851	850	846
Ausländ. Staatsangeh.	65	72	66	58	59	69	64	61	48	56
70328 Mieders	1.582	1.624	1.650	1.667	1.675	1.711	1.727	1.732	1.728	1.753
Österr. Staatsangeh.	1.390	1.409	1.443	1.470	1.491	1.526	1.525	1.525	1.514	1.532
Ausländ. Staatsangeh.	192	215	207	197	184	185	202	207	214	221
70329 Mils	3.807	3.852	3.910	3.925	3.942	3.956	4.035	4.089	4.087	4.151
Österr. Staatsangeh.	3.592	3.615	3.671	3.697	3.723	3.726	3.808	3.846	3.817	3.862
Ausländ. Staatsangeh.	215	237	239	228	219	230	227	243	270	289
70330 Mühlbachl	1.382	1.401	1.394	1.375	1.371	1.369	1.361	1.340	1.349	1.344
Österr. Staatsangeh.	1.228	1.240	1.235	1.222	1.236	1.245	1.243	1.211	1.238	1.232
Ausländ. Staatsangeh.	154	161	159	153	135	124	118	129	111	112
70331 Mutters	1.937	1.976	1.947	1.958	1.974	1.984	1.970	1.985	2.000	1.983
Österr. Staatsangeh.	1.814	1.849	1.832	1.845	1.861	1.858	1.848	1.854	1.862	1.850
Ausländ. Staatsangeh.	123	127	115	113	113	126	122	131	138	133
70332 Natters	1.854	1.854	1.846	1.860	1.866	1.917	1.920	1.904	1.918	1.895
Österr. Staatsangeh.	1.714	1.724	1.729	1.743	1.740	1.787	1.793	1.771	1.781	1.759
Ausländ. Staatsangeh.	140	130	117	117	126	130	127	133	137	136
70333 Navis	1.908	1.912	1.905	1.920	1.926	1.947	1.975	1.979	1.962	1.967
Österr. Staatsangeh.	1.879	1.883	1.874	1.883	1.887	1.897	1.915	1.925	1.895	1.909
Ausländ. Staatsangeh.	29	29	31	37	39	50	60	54	67	58

Tabelle 1: Bevölkerung nach Staatsangehörigkeit und Gebietseinheiten 2002-2011

Table 1: Population by citizenship and territorial units 2002-2011

Gebietseinheit, Staatsangehörigkeit	Bevölkerung am Stichtag									
	1.1.2002	1.1.2003	1.1.2004	1.1.2005	1.1.2006	1.1.2007	1.1.2008	1.1.2009	1.1.2010	1.1.2011
70334 Neustift im Stubaital	4.437	4.467	4.511	4.496	4.490	4.449	4.468	4.489	4.522	4.510
Österr. Staatsangeh.	3.979	3.991	4.018	4.065	4.070	4.052	4.046	4.051	4.070	4.067
Ausländ. Staatsangeh.	458	476	493	431	420	397	422	438	452	443
70335 Oberhofen im Inntal	1.605	1.607	1.597	1.590	1.627	1.634	1.674	1.685	1.678	1.682
Österr. Staatsangeh.	1.486	1.496	1.484	1.494	1.531	1.536	1.568	1.565	1.555	1.560
Ausländ. Staatsangeh.	119	111	113	96	96	98	106	120	123	122
70336 Obernberg am Brenner	355	358	352	358	357	360	367	361	360	364
Österr. Staatsangeh.	351	351	345	349	349	352	358	348	346	350
Ausländ. Staatsangeh.	4	7	7	9	8	8	9	13	14	14
70337 Oberperforss	2.723	2.752	2.785	2.806	2.813	2.790	2.783	2.786	2.805	2.815
Österr. Staatsangeh.	2.619	2.656	2.679	2.700	2.708	2.685	2.664	2.678	2.690	2.695
Ausländ. Staatsangeh.	104	96	106	106	105	105	119	108	115	120
70338 Patsch	873	881	879	884	908	963	969	1.003	1.012	1.013
Österr. Staatsangeh.	832	837	832	835	862	902	917	943	949	940
Ausländ. Staatsangeh.	41	44	47	49	46	61	52	60	63	73
70339 Pettnau	960	948	952	947	938	937	925	914	899	893
Österr. Staatsangeh.	895	888	890	887	884	883	875	868	854	851
Ausländ. Staatsangeh.	65	60	62	60	54	54	50	46	45	42
70340 Pfaffenhofen	1.112	1.122	1.090	1.084	1.056	1.060	1.072	1.059	1.074	1.062
Österr. Staatsangeh.	948	947	942	946	926	943	952	963	982	983
Ausländ. Staatsangeh.	164	175	148	138	130	117	120	96	92	79
70341 Pfons	1.241	1.227	1.251	1.254	1.240	1.232	1.231	1.243	1.228	1.221
Österr. Staatsangeh.	1.214	1.202	1.228	1.224	1.209	1.199	1.196	1.213	1.199	1.193
Ausländ. Staatsangeh.	27	25	23	30	31	33	35	30	29	28
70342 Polling in Tirol	764	780	789	840	892	903	913	920	941	952
Österr. Staatsangeh.	728	734	746	793	843	849	857	854	873	884
Ausländ. Staatsangeh.	36	46	43	47	49	54	56	66	68	68
70343 Ranggen	840	854	847	847	867	885	913	940	954	972
Österr. Staatsangeh.	813	822	820	823	837	853	880	902	913	927
Ausländ. Staatsangeh.	27	32	27	24	30	32	33	38	41	45
70344 Reith bei Seefeld	1.129	1.108	1.123	1.124	1.177	1.146	1.147	1.144	1.152	1.142
Österr. Staatsangeh.	954	946	960	962	1.005	1.000	1.023	999	1.010	1.006
Ausländ. Staatsangeh.	175	162	163	162	172	146	124	145	142	136
70345 Rinn	1.411	1.415	1.436	1.452	1.481	1.501	1.499	1.562	1.623	1.655
Österr. Staatsangeh.	1.346	1.361	1.367	1.385	1.399	1.414	1.414	1.466	1.518	1.553
Ausländ. Staatsangeh.	65	54	69	67	82	87	85	96	105	102
70346 Rum	8.346	8.391	8.458	8.448	8.609	8.708	8.703	8.775	8.825	8.850
Österr. Staatsangeh.	7.679	7.697	7.756	7.795	7.928	8.032	8.013	8.050	8.067	8.072
Ausländ. Staatsangeh.	667	694	702	653	681	676	690	725	758	778
70347 St. Sigmund im Sellrain	197	194	199	200	192	187	183	179	174	173
Österr. Staatsangeh.	179	176	182	180	171	164	159	155	153	149
Ausländ. Staatsangeh.	18	18	17	20	21	23	24	24	21	24
70348 Scharnitz	1.278	1.255	1.247	1.256	1.310	1.322	1.302	1.314	1.324	1.291
Österr. Staatsangeh.	1.039	1.035	1.032	1.025	1.034	1.037	1.016	1.024	1.022	1.010
Ausländ. Staatsangeh.	239	220	215	231	276	285	286	290	302	281
70349 Schmirn	887	892	890	895	905	896	879	887	890	895
Österr. Staatsangeh.	880	880	880	885	891	882	864	871	868	872
Ausländ. Staatsangeh.	7	12	10	10	14	14	15	16	22	23
70350 Schönberg im Stubaital	1.000	999	990	997	1.015	1.006	1.021	1.014	1.002	995
Österr. Staatsangeh.	849	832	819	850	871	873	866	871	868	859
Ausländ. Staatsangeh.	151	167	171	147	144	133	155	143	134	136
70351 Seefeld in Tirol	3.157	3.117	3.000	2.991	2.997	3.008	2.977	2.984	3.058	3.161
Österr. Staatsangeh.	2.271	2.267	2.270	2.279	2.270	2.287	2.265	2.263	2.311	2.334
Ausländ. Staatsangeh.	886	850	730	712	727	721	712	721	747	827
70352 Sellrain	1.362	1.356	1.367	1.369	1.349	1.341	1.345	1.337	1.351	1.338
Österr. Staatsangeh.	1.348	1.340	1.350	1.349	1.324	1.313	1.311	1.304	1.310	1.295
Ausländ. Staatsangeh.	14	16	17	20	25	28	34	33	41	43
70353 Sistrans	1.777	1.795	1.813	1.835	1.887	1.906	1.907	1.983	2.015	2.049
Österr. Staatsangeh.	1.706	1.718	1.729	1.755	1.789	1.808	1.808	1.880	1.913	1.942
Ausländ. Staatsangeh.	71	77	84	80	98	98	99	103	102	107
70354 Hall in Tirol	11.561	11.547	11.554	12.035	12.338	12.396	12.349	12.432	12.517	12.695
Österr. Staatsangeh.	9.764	9.841	9.930	10.266	10.515	10.546	10.531	10.643	10.630	10.775
Ausländ. Staatsangeh.	1.797	1.706	1.624	1.769	1.823	1.850	1.818	1.789	1.887	1.920
70355 Steinach am Brenner	3.306	3.275	3.274	3.305	3.314	3.307	3.318	3.341	3.340	3.359
Österr. Staatsangeh.	3.059	3.038	3.055	3.061	3.068	3.079	3.061	3.076	3.082	3.102
Ausländ. Staatsangeh.	247	237	219	244	246	228	257	265	258	257
70356 Telfes im Stubai	1.357	1.361	1.386	1.377	1.390	1.416	1.432	1.472	1.473	1.449
Österr. Staatsangeh.	1.267	1.268	1.292	1.293	1.293	1.325	1.339	1.369	1.375	1.358
Ausländ. Staatsangeh.	90	93	94	84	97	91	93	103	98	91

Tabelle 1: Bevölkerung nach Staatsangehörigkeit und Gebietseinheiten 2002-2011

Table 1: Population by citizenship and territorial units 2002-2011

Gebietseinheit, Staatsangehörigkeit	Bevölkerung am Stichtag									
	1.1.2002	1.1.2003	1.1.2004	1.1.2005	1.1.2006	1.1.2007	1.1.2008	1.1.2009	1.1.2010	1.1.2011
70357 Telfs	12.917	13.104	13.504	13.980	14.283	14.371	14.436	14.487	14.538	14.626
Österr. Staatsangeh.	11.026	11.238	11.673	12.052	12.356	12.465	12.544	12.513	12.552	12.633
Ausländ. Staatsangeh.	1.891	1.866	1.831	1.928	1.927	1.906	1.892	1.974	1.986	1.993
70358 Thaur	3.482	3.503	3.596	3.615	3.662	3.686	3.709	3.740	3.745	3.760
Österr. Staatsangeh.	3.234	3.264	3.356	3.374	3.424	3.455	3.469	3.486	3.480	3.491
Ausländ. Staatsangeh.	248	239	240	241	238	231	240	254	265	269
70359 Trins	1.190	1.197	1.186	1.246	1.260	1.256	1.251	1.259	1.270	1.273
Österr. Staatsangeh.	1.130	1.136	1.127	1.177	1.169	1.180	1.176	1.180	1.182	1.179
Ausländ. Staatsangeh.	60	61	59	69	91	76	75	79	88	94
70360 Tulfes	1.345	1.358	1.364	1.377	1.408	1.424	1.423	1.433	1.411	1.393
Österr. Staatsangeh.	1.292	1.300	1.295	1.303	1.322	1.328	1.337	1.338	1.321	1.295
Ausländ. Staatsangeh.	53	58	69	74	86	96	86	95	90	98
70361 Unterperfuss	194	190	191	183	200	202	204	203	207	198
Österr. Staatsangeh.	182	181	183	177	191	192	194	198	200	193
Ausländ. Staatsangeh.	12	9	8	6	9	10	10	5	7	5
70362 Vals	509	514	507	540	557	556	564	564	558	551
Österr. Staatsangeh.	503	502	499	529	543	541	547	546	543	534
Ausländ. Staatsangeh.	6	12	8	11	14	15	17	18	15	17
70364 Völs	6.637	6.692	6.762	6.695	6.613	6.515	6.574	6.579	6.561	6.537
Österr. Staatsangeh.	6.017	6.087	6.151	6.131	6.091	6.016	6.019	6.044	6.018	5.975
Ausländ. Staatsangeh.	620	605	611	564	522	499	555	535	543	562
70365 Volders	4.138	4.120	4.227	4.301	4.262	4.260	4.277	4.280	4.305	4.330
Österr. Staatsangeh.	3.854	3.846	3.898	3.968	4.005	4.033	4.038	4.040	4.075	4.081
Ausländ. Staatsangeh.	284	274	329	333	257	227	239	240	230	249
70366 Wattenberg	722	711	703	708	703	712	728	737	725	721
Österr. Staatsangeh.	711	699	691	697	692	697	709	723	710	709
Ausländ. Staatsangeh.	11	12	12	11	11	15	19	14	15	12
70367 Wattens	7.319	7.348	7.449	7.497	7.602	7.651	7.672	7.675	7.604	7.625
Österr. Staatsangeh.	6.732	6.743	6.815	6.903	7.005	7.029	7.061	7.060	7.005	7.021
Ausländ. Staatsangeh.	587	605	634	594	597	622	611	615	599	604
70368 Wildermieming	776	771	796	785	793	823	828	827	831	864
Österr. Staatsangeh.	722	716	746	745	756	766	768	772	779	808
Ausländ. Staatsangeh.	54	55	50	40	37	57	60	55	52	56
70369 Zirl	6.204	6.346	6.532	6.790	7.081	7.229	7.315	7.382	7.524	7.641
Österr. Staatsangeh.	5.670	5.756	5.937	6.175	6.367	6.515	6.604	6.675	6.813	6.925
Ausländ. Staatsangeh.	534	590	595	615	714	714	711	707	711	716
70401 Aurach bei Kitzbühel	1.219	1.203	1.231	1.234	1.199	1.175	1.156	1.158	1.171	1.150
Österr. Staatsangeh.	1.092	1.086	1.096	1.097	1.066	1.041	1.035	1.020	1.040	1.028
Ausländ. Staatsangeh.	127	117	135	137	133	134	121	138	131	122
70402 Brixen im Thale	2.570	2.572	2.596	2.596	2.594	2.602	2.604	2.596	2.642	2.676
Österr. Staatsangeh.	2.414	2.413	2.416	2.420	2.396	2.402	2.385	2.364	2.378	2.400
Ausländ. Staatsangeh.	156	159	180	176	198	200	219	232	264	276
70403 Fieberbrunn	4.234	4.252	4.263	4.281	4.288	4.288	4.299	4.318	4.310	4.315
Österr. Staatsangeh.	3.949	3.935	3.920	3.916	3.921	3.931	3.926	3.919	3.907	3.915
Ausländ. Staatsangeh.	285	317	343	365	367	357	373	399	403	400
70404 Going am Wilden Kaiser	1.740	1.763	1.747	1.765	1.768	1.799	1.839	1.870	1.865	1.851
Österr. Staatsangeh.	1.507	1.527	1.525	1.556	1.559	1.564	1.582	1.587	1.571	1.568
Ausländ. Staatsangeh.	233	236	222	209	209	235	257	283	294	283
70405 Hochfilzen	1.090	1.103	1.095	1.109	1.128	1.145	1.147	1.120	1.126	1.123
Österr. Staatsangeh.	1.048	1.052	1.033	1.048	1.058	1.068	1.065	1.054	1.042	1.043
Ausländ. Staatsangeh.	42	51	62	61	70	77	82	66	84	80
70406 Hopfgarten im Brixental	5.255	5.278	5.293	5.364	5.407	5.398	5.463	5.543	5.546	5.544
Österr. Staatsangeh.	4.902	4.915	4.933	4.996	5.010	5.007	5.043	5.091	5.081	5.073
Ausländ. Staatsangeh.	353	363	360	368	397	391	420	452	465	471
70407 Itter	1.055	1.061	1.077	1.080	1.111	1.145	1.141	1.150	1.144	1.180
Österr. Staatsangeh.	1.012	1.018	1.029	1.028	1.052	1.084	1.079	1.076	1.070	1.078
Ausländ. Staatsangeh.	43	43	48	52	59	61	62	74	74	102
70408 Jochberg	1.535	1.516	1.536	1.498	1.545	1.555	1.576	1.573	1.585	1.560
Österr. Staatsangeh.	1.410	1.388	1.407	1.373	1.407	1.407	1.416	1.407	1.412	1.394
Ausländ. Staatsangeh.	125	128	129	125	138	148	160	166	173	166
70409 Kirchberg in Tirol	5.014	5.018	5.042	5.125	5.144	5.152	5.148	5.216	5.175	5.153
Österr. Staatsangeh.	4.386	4.381	4.393	4.426	4.420	4.405	4.403	4.427	4.395	4.368
Ausländ. Staatsangeh.	628	637	649	699	724	747	745	789	780	785
70410 Kirchdorf in Tirol	3.480	3.523	3.556	3.586	3.609	3.649	3.676	3.679	3.740	3.776
Österr. Staatsangeh.	3.176	3.205	3.228	3.275	3.304	3.333	3.327	3.313	3.335	3.348
Ausländ. Staatsangeh.	304	318	328	311	305	316	349	366	405	428
70411 Kitzbühel	8.529	8.499	8.424	8.470	8.473	8.412	8.357	8.314	8.204	8.207
Österr. Staatsangeh.	7.353	7.293	7.259	7.298	7.279	7.213	7.152	7.086	6.979	6.924
Ausländ. Staatsangeh.	1.176	1.206	1.165	1.172	1.194	1.199	1.205	1.228	1.225	1.283

Tabelle 1: Bevölkerung nach Staatsangehörigkeit und Gebietseinheiten 2002-2011

Table 1: Population by citizenship and territorial units 2002-2011

Gebietseinheit, Staatsangehörigkeit	Bevölkerung am Stichtag									
	1.1.2002	1.1.2003	1.1.2004	1.1.2005	1.1.2006	1.1.2007	1.1.2008	1.1.2009	1.1.2010	1.1.2011
70412 Kössen	3.959	4.050	4.109	4.171	4.198	4.205	4.203	4.191	4.163	4.193
Österr. Staatsangeh.	3.463	3.497	3.508	3.543	3.563	3.558	3.568	3.550	3.528	3.527
Ausländ. Staatsangeh.	496	553	601	628	635	647	635	641	635	666
70413 Oberndorf in Tirol	1.937	1.928	1.954	1.963	2.000	2.020	2.016	2.006	2.009	2.015
Österr. Staatsangeh.	1.784	1.787	1.797	1.802	1.830	1.829	1.815	1.799	1.785	1.790
Ausländ. Staatsangeh.	153	141	157	161	170	191	201	207	224	225
70414 Reith bei Kitzbühel	1.624	1.641	1.645	1.649	1.663	1.669	1.682	1.670	1.664	1.633
Österr. Staatsangeh.	1.408	1.412	1.424	1.423	1.440	1.435	1.434	1.410	1.399	1.371
Ausländ. Staatsangeh.	216	229	221	226	223	234	248	260	265	262
70415 St. Jakob in Haus	628	641	646	668	654	660	656	699	731	730
Österr. Staatsangeh.	599	614	621	634	623	627	619	651	671	671
Ausländ. Staatsangeh.	29	27	25	34	31	33	37	48	60	59
70416 St. Johann in Tirol	7.982	8.038	8.184	8.314	8.439	8.510	8.576	8.677	8.724	8.766
Österr. Staatsangeh.	7.086	7.106	7.220	7.294	7.354	7.424	7.482	7.556	7.600	7.607
Ausländ. Staatsangeh.	896	932	964	1.020	1.085	1.086	1.094	1.121	1.124	1.159
70417 St. Ulrich am Pillersee	1.452	1.442	1.457	1.481	1.502	1.493	1.538	1.581	1.562	1.593
Österr. Staatsangeh.	1.322	1.328	1.333	1.347	1.342	1.327	1.353	1.366	1.354	1.362
Ausländ. Staatsangeh.	130	114	124	134	160	166	185	215	208	231
70418 Schwendt	756	743	757	762	762	767	760	785	791	796
Österr. Staatsangeh.	695	679	683	675	675	672	665	677	680	680
Ausländ. Staatsangeh.	61	64	74	87	87	95	95	108	111	116
70419 Waidring	1.799	1.826	1.840	1.832	1.853	1.846	1.852	1.861	1.899	1.928
Österr. Staatsangeh.	1.706	1.720	1.721	1.712	1.713	1.701	1.705	1.713	1.727	1.732
Ausländ. Staatsangeh.	93	106	119	120	140	145	147	148	172	196
70420 Westendorf	3.450	3.471	3.456	3.470	3.480	3.518	3.519	3.550	3.577	3.597
Österr. Staatsangeh.	3.214	3.228	3.230	3.234	3.222	3.244	3.223	3.222	3.241	3.257
Ausländ. Staatsangeh.	236	243	226	236	258	274	296	328	336	340
70501 Alpbach	2.503	2.533	2.510	2.501	2.542	2.568	2.594	2.610	2.585	2.618
Österr. Staatsangeh.	2.286	2.291	2.298	2.294	2.320	2.331	2.356	2.366	2.354	2.364
Ausländ. Staatsangeh.	217	242	212	207	222	237	238	244	231	254
70502 Angath	875	926	941	947	947	934	937	930	903	911
Österr. Staatsangeh.	798	844	852	864	865	861	861	851	835	835
Ausländ. Staatsangeh.	77	82	89	83	82	73	76	79	68	76
70503 Bad Häring	2.286	2.327	2.320	2.343	2.378	2.356	2.377	2.468	2.503	2.547
Österr. Staatsangeh.	2.124	2.145	2.148	2.172	2.213	2.201	2.208	2.286	2.321	2.356
Ausländ. Staatsangeh.	162	182	172	171	165	155	169	182	182	191
70504 Brandenburg	1.527	1.526	1.510	1.521	1.520	1.538	1.539	1.548	1.556	1.553
Österr. Staatsangeh.	1.478	1.479	1.475	1.469	1.460	1.475	1.473	1.486	1.497	1.494
Ausländ. Staatsangeh.	49	47	35	52	60	63	66	62	59	59
70505 Breitenbach am Inn	3.153	3.187	3.193	3.233	3.218	3.208	3.207	3.208	3.240	3.287
Österr. Staatsangeh.	2.904	2.936	2.961	3.026	3.006	2.986	3.004	3.003	3.038	3.086
Ausländ. Staatsangeh.	249	251	232	207	212	222	203	205	202	201
70506 Brixlegg	2.769	2.787	2.803	2.811	2.803	2.798	2.789	2.851	2.841	2.785
Österr. Staatsangeh.	2.451	2.488	2.498	2.512	2.519	2.515	2.531	2.567	2.535	2.503
Ausländ. Staatsangeh.	318	299	305	299	284	283	258	284	306	282
70508 Ebbs	4.935	4.977	4.964	5.012	5.008	5.072	5.082	5.099	5.168	5.165
Österr. Staatsangeh.	4.386	4.410	4.414	4.441	4.460	4.518	4.525	4.530	4.580	4.588
Ausländ. Staatsangeh.	549	567	550	571	548	554	557	569	588	577
70509 Ellmau	2.551	2.575	2.636	2.651	2.635	2.608	2.614	2.614	2.659	2.646
Österr. Staatsangeh.	2.153	2.153	2.152	2.163	2.159	2.153	2.152	2.160	2.178	2.166
Ausländ. Staatsangeh.	398	422	484	488	476	455	462	454	481	480
70510 Erl	1.399	1.394	1.402	1.443	1.422	1.423	1.446	1.471	1.462	1.457
Österr. Staatsangeh.	1.215	1.217	1.220	1.216	1.229	1.225	1.228	1.233	1.241	1.239
Ausländ. Staatsangeh.	184	177	182	227	193	198	218	238	221	218
70511 Kirchbichl	5.118	5.174	5.151	5.186	5.217	5.270	5.240	5.291	5.243	5.288
Österr. Staatsangeh.	4.621	4.639	4.667	4.713	4.757	4.803	4.798	4.814	4.766	4.845
Ausländ. Staatsangeh.	497	535	484	473	460	467	442	477	477	443
70512 Kramsach	4.394	4.418	4.473	4.512	4.517	4.544	4.536	4.551	4.532	4.537
Österr. Staatsangeh.	4.079	4.099	4.138	4.167	4.185	4.221	4.217	4.240	4.219	4.210
Ausländ. Staatsangeh.	315	319	335	345	332	323	319	311	313	327
70513 Kufstein	15.469	15.633	15.760	15.935	16.252	16.387	16.696	16.993	17.174	17.388
Österr. Staatsangeh.	12.774	12.933	13.088	13.301	13.443	13.630	13.757	13.934	13.925	14.022
Ausländ. Staatsangeh.	2.695	2.700	2.672	2.634	2.809	2.757	2.939	3.059	3.249	3.366
70514 Kundl	3.733	3.750	3.874	3.919	3.922	3.939	3.944	3.946	3.955	3.971
Österr. Staatsangeh.	3.401	3.424	3.513	3.562	3.579	3.591	3.588	3.609	3.600	3.612
Ausländ. Staatsangeh.	332	326	361	357	343	348	356	337	355	359
70515 Langkampfen	3.597	3.554	3.554	3.540	3.544	3.573	3.594	3.676	3.707	3.675
Österr. Staatsangeh.	3.397	3.357	3.353	3.357	3.373	3.384	3.391	3.437	3.460	3.442
Ausländ. Staatsangeh.	200	197	201	183	171	189	203	239	247	233

Tabelle 1: Bevölkerung nach Staatsangehörigkeit und Gebietseinheiten 2002-2011

Table 1: Population by citizenship and territorial units 2002-2011

Gebietseinheit, Staatsangehörigkeit	Bevölkerung am Stichtag									
	1.1.2002	1.1.2003	1.1.2004	1.1.2005	1.1.2006	1.1.2007	1.1.2008	1.1.2009	1.1.2010	1.1.2011
70516 Mariastein	280	281	283	294	293	285	304	304	315	329
Österr. Staatsangeh.	273	273	273	283	284	279	292	294	298	306
Ausländ. Staatsangeh.	7	8	10	11	9	6	12	10	17	23
70517 Münster	2.718	2.772	2.816	2.844	2.877	2.936	2.948	2.972	2.976	2.992
Österr. Staatsangeh.	2.617	2.675	2.725	2.751	2.764	2.822	2.841	2.860	2.856	2.866
Ausländ. Staatsangeh.	101	97	91	93	113	114	107	112	120	126
70518 Niederndorf	2.446	2.475	2.502	2.509	2.528	2.539	2.547	2.562	2.612	2.622
Österr. Staatsangeh.	2.237	2.260	2.273	2.279	2.305	2.305	2.303	2.302	2.327	2.334
Ausländ. Staatsangeh.	209	215	229	230	223	234	244	260	285	288
70519 Niederndorferberg	623	644	672	669	662	664	659	665	660	667
Österr. Staatsangeh.	549	546	567	570	563	566	569	575	575	585
Ausländ. Staatsangeh.	74	98	105	99	99	98	90	90	85	82
70520 Radfeld	2.093	2.149	2.129	2.142	2.187	2.231	2.268	2.261	2.263	2.270
Österr. Staatsangeh.	1.799	1.840	1.854	1.890	1.945	1.986	2.009	2.011	2.027	2.029
Ausländ. Staatsangeh.	294	309	275	252	242	245	259	250	236	241
70521 Rattenberg	434	431	439	435	427	424	426	398	402	405
Österr. Staatsangeh.	360	361	367	372	364	355	356	329	331	342
Ausländ. Staatsangeh.	74	70	72	63	63	69	70	69	71	63
70522 Reith im Alpbachtal	2.653	2.655	2.647	2.657	2.672	2.683	2.735	2.711	2.681	2.661
Österr. Staatsangeh.	2.389	2.364	2.378	2.405	2.399	2.403	2.421	2.423	2.411	2.397
Ausländ. Staatsangeh.	264	291	269	252	273	280	314	288	270	264
70523 Rettenschöss	438	424	427	436	434	432	427	438	438	457
Österr. Staatsangeh.	409	400	398	400	402	398	389	395	398	415
Ausländ. Staatsangeh.	29	24	29	36	32	34	38	43	40	42
70524 Scheffau am Wilden Kaiser	1.219	1.272	1.329	1.337	1.336	1.336	1.321	1.323	1.316	1.322
Österr. Staatsangeh.	1.104	1.117	1.148	1.162	1.167	1.166	1.156	1.163	1.154	1.168
Ausländ. Staatsangeh.	115	155	181	175	169	170	165	160	162	154
70525 Schwoich	2.220	2.239	2.263	2.280	2.291	2.285	2.288	2.298	2.293	2.279
Österr. Staatsangeh.	2.115	2.134	2.148	2.154	2.162	2.156	2.151	2.161	2.152	2.129
Ausländ. Staatsangeh.	105	105	115	126	129	129	137	137	141	150
70526 Söll	3.411	3.476	3.442	3.561	3.554	3.641	3.578	3.500	3.534	3.526
Österr. Staatsangeh.	2.977	3.000	2.991	3.068	3.091	3.125	3.138	3.133	3.159	3.157
Ausländ. Staatsangeh.	434	476	451	493	463	516	440	367	375	369
70527 Thiersee	2.706	2.712	2.752	2.758	2.766	2.821	2.836	2.826	2.832	2.822
Österr. Staatsangeh.	2.490	2.474	2.491	2.489	2.487	2.514	2.537	2.534	2.533	2.519
Ausländ. Staatsangeh.	216	238	261	269	279	307	299	292	299	303
70528 Angerberg	1.669	1.674	1.668	1.694	1.689	1.709	1.743	1.743	1.737	1.739
Österr. Staatsangeh.	1.598	1.611	1.599	1.616	1.620	1.636	1.664	1.664	1.656	1.658
Ausländ. Staatsangeh.	71	63	69	78	69	73	79	79	81	81
70529 Walchsee	1.745	1.753	1.765	1.787	1.771	1.763	1.784	1.798	1.798	1.812
Österr. Staatsangeh.	1.518	1.520	1.530	1.561	1.561	1.567	1.548	1.543	1.541	1.545
Ausländ. Staatsangeh.	227	233	235	226	210	196	236	255	257	267
70530 Wildschönau	4.144	4.129	4.181	4.156	4.215	4.215	4.186	4.221	4.134	4.131
Österr. Staatsangeh.	3.768	3.788	3.803	3.824	3.852	3.864	3.852	3.860	3.829	3.816
Ausländ. Staatsangeh.	376	341	378	332	363	351	334	361	305	315
70531 Wörgl	10.992	11.193	11.415	11.675	11.806	11.984	12.033	12.118	12.409	12.645
Österr. Staatsangeh.	9.575	9.648	9.857	10.139	10.259	10.340	10.381	10.438	10.590	10.706
Ausländ. Staatsangeh.	1.417	1.545	1.558	1.536	1.547	1.644	1.652	1.680	1.819	1.939
70601 Faggen	275	275	268	277	301	311	335	341	348	355
Österr. Staatsangeh.	273	268	261	274	291	299	325	330	332	337
Ausländ. Staatsangeh.	2	7	7	3	10	12	10	11	16	18
70602 Fendels	257	258	259	269	265	265	260	265	264	263
Österr. Staatsangeh.	250	248	249	249	252	246	243	241	240	239
Ausländ. Staatsangeh.	7	10	10	20	13	19	17	24	24	24
70603 Fiss	923	940	978	1.011	1.031	975	936	1.010	1.003	1.004
Österr. Staatsangeh.	830	833	842	855	856	851	863	858	857	842
Ausländ. Staatsangeh.	93	107	136	156	175	124	73	152	146	162
70604 Fließ	2.917	2.951	2.938	2.935	2.915	2.931	2.959	2.988	2.915	2.910
Österr. Staatsangeh.	2.798	2.828	2.814	2.815	2.797	2.809	2.818	2.834	2.830	2.819
Ausländ. Staatsangeh.	119	123	124	120	118	122	141	154	85	91
70605 Flirsch	939	950	949	954	966	954	981	984	988	975
Österr. Staatsangeh.	843	856	857	864	876	879	888	891	895	877
Ausländ. Staatsangeh.	96	94	92	90	90	75	93	93	93	98
70606 Galtür	847	845	863	872	845	844	856	863	862	881
Österr. Staatsangeh.	736	735	740	744	752	744	746	752	743	745
Ausländ. Staatsangeh.	111	110	123	128	93	100	110	111	119	136
70607 Grins	1.287	1.308	1.313	1.315	1.302	1.313	1.343	1.376	1.363	1.380
Österr. Staatsangeh.	1.227	1.247	1.255	1.254	1.247	1.262	1.279	1.310	1.297	1.331
Ausländ. Staatsangeh.	60	61	58	61	55	51	64	66	66	49

Tabelle 1: Bevölkerung nach Staatsangehörigkeit und Gebietseinheiten 2002-2011

Table 1: Population by citizenship and territorial units 2002-2011

Gebietseinheit, Staatsangehörigkeit	Bevölkerung am Stichtag									
	1.1.2002	1.1.2003	1.1.2004	1.1.2005	1.1.2006	1.1.2007	1.1.2008	1.1.2009	1.1.2010	1.1.2011
70608 Ischgl	1.756	1.817	1.842	1.769	2.127	1.687	1.656	1.631	1.629	1.599
Österr. Staatsangeh.	1.470	1.471	1.489	1.501	1.486	1.465	1.475	1.479	1.480	1.480
Ausländ. Staatsangeh.	286	346	353	268	641	222	181	152	149	119
70609 Kappl	2.599	2.624	2.639	2.639	2.629	2.615	2.631	2.617	2.637	2.629
Österr. Staatsangeh.	2.540	2.565	2.558	2.565	2.580	2.571	2.582	2.567	2.584	2.567
Ausländ. Staatsangeh.	59	59	81	74	49	44	49	50	53	62
70610 Kaunerberg	349	353	348	342	335	341	349	356	365	378
Österr. Staatsangeh.	347	350	345	340	332	339	345	352	356	370
Ausländ. Staatsangeh.	2	3	3	2	3	2	4	4	9	8
70611 Kaunertal	599	606	610	613	614	614	602	599	612	615
Österr. Staatsangeh.	573	575	574	572	572	567	560	558	569	561
Ausländ. Staatsangeh.	26	31	36	41	42	47	42	41	43	54
70612 Kauns	445	452	454	465	469	468	481	490	478	480
Österr. Staatsangeh.	440	444	447	454	458	458	469	477	467	467
Ausländ. Staatsangeh.	5	8	7	11	11	10	12	13	11	13
70613 Ladis	547	564	540	542	549	526	524	524	517	539
Österr. Staatsangeh.	508	498	491	485	493	483	477	484	482	493
Ausländ. Staatsangeh.	39	66	49	57	56	43	47	40	35	46
70614 Landeck	7.369	7.386	7.468	7.577	7.618	7.630	7.674	7.647	7.696	7.713
Österr. Staatsangeh.	6.681	6.709	6.788	6.847	6.886	6.883	6.887	6.840	6.853	6.830
Ausländ. Staatsangeh.	688	677	680	730	732	747	787	807	843	883
70615 Nauders	1.596	1.632	1.665	1.659	1.649	1.555	1.527	1.520	1.536	1.537
Österr. Staatsangeh.	1.409	1.409	1.415	1.419	1.407	1.384	1.379	1.370	1.377	1.368
Ausländ. Staatsangeh.	187	223	250	240	242	171	148	150	159	169
70616 Pettneu am Arlberg	1.488	1.504	1.506	1.481	1.479	1.502	1.495	1.495	1.488	1.484
Österr. Staatsangeh.	1.348	1.337	1.337	1.340	1.343	1.348	1.352	1.368	1.349	1.341
Ausländ. Staatsangeh.	140	167	169	141	136	154	143	127	139	143
70617 Pfunds	2.499	2.519	2.529	2.523	2.546	2.569	2.560	2.557	2.537	2.535
Österr. Staatsangeh.	2.331	2.348	2.355	2.352	2.380	2.387	2.369	2.370	2.351	2.333
Ausländ. Staatsangeh.	168	171	174	171	166	182	191	187	186	202
70618 Pians	806	808	807	799	787	791	788	790	775	792
Österr. Staatsangeh.	718	725	730	731	723	727	728	726	718	721
Ausländ. Staatsangeh.	88	83	77	68	64	64	60	64	57	71
70619 Prutz	1.681	1.716	1.734	1.729	1.778	1.736	1.722	1.729	1.702	1.731
Österr. Staatsangeh.	1.497	1.537	1.551	1.553	1.574	1.535	1.521	1.532	1.509	1.505
Ausländ. Staatsangeh.	184	179	183	176	204	201	201	197	193	226
70620 Ried im Oberinntal	1.219	1.268	1.285	1.303	1.317	1.288	1.288	1.279	1.262	1.247
Österr. Staatsangeh.	1.105	1.140	1.127	1.137	1.153	1.160	1.160	1.154	1.138	1.134
Ausländ. Staatsangeh.	114	128	158	166	164	128	128	125	124	113
70621 St. Anton am Arlberg	2.724	2.810	2.813	2.838	2.806	2.713	2.661	2.635	2.592	2.548
Österr. Staatsangeh.	2.228	2.236	2.230	2.229	2.222	2.215	2.231	2.206	2.181	2.167
Ausländ. Staatsangeh.	496	574	583	609	584	498	430	429	411	381
70622 Schönwies	1.666	1.672	1.680	1.681	1.711	1.711	1.687	1.693	1.692	1.684
Österr. Staatsangeh.	1.550	1.553	1.579	1.594	1.620	1.622	1.604	1.619	1.620	1.605
Ausländ. Staatsangeh.	116	119	101	87	91	89	83	74	72	79
70623 See	1.101	1.116	1.135	1.088	1.122	1.126	1.158	1.172	1.179	1.169
Österr. Staatsangeh.	1.055	1.068	1.075	1.059	1.074	1.085	1.115	1.132	1.140	1.129
Ausländ. Staatsangeh.	46	48	60	29	48	41	43	40	39	40
70624 Serfaus	1.120	1.256	1.265	1.204	1.175	1.175	1.182	1.138	1.112	1.077
Österr. Staatsangeh.	1.055	1.059	1.047	1.057	1.058	1.061	1.057	1.037	1.037	1.009
Ausländ. Staatsangeh.	65	197	218	147	117	114	125	101	75	68
70625 Spiss	142	137	143	143	147	154	151	144	140	144
Österr. Staatsangeh.	126	122	126	124	124	126	122	119	117	122
Ausländ. Staatsangeh.	16	15	17	19	23	28	29	25	23	22
70626 Stanz bei Landeck	604	604	625	627	630	615	611	599	603	603
Österr. Staatsangeh.	595	596	617	618	624	607	602	597	601	597
Ausländ. Staatsangeh.	9	8	8	9	6	8	9	2	2	6
70627 Strengen	1.247	1.241	1.227	1.241	1.230	1.230	1.239	1.237	1.217	1.220
Österr. Staatsangeh.	1.222	1.219	1.211	1.214	1.203	1.206	1.212	1.208	1.193	1.188
Ausländ. Staatsangeh.	25	22	16	27	27	24	27	29	24	32
70628 Tobadill	518	525	529	525	523	527	517	516	508	508
Österr. Staatsangeh.	503	511	516	510	512	514	504	501	494	488
Ausländ. Staatsangeh.	15	14	13	15	11	13	13	15	14	20
70629 Tösens	687	678	686	680	691	683	672	667	670	681
Österr. Staatsangeh.	658	645	660	659	665	657	641	633	630	642
Ausländ. Staatsangeh.	29	33	26	21	26	26	31	34	40	39
70630 Zams	3.376	3.347	3.369	3.367	3.309	3.310	3.327	3.316	3.317	3.278
Österr. Staatsangeh.	3.179	3.149	3.157	3.170	3.124	3.135	3.140	3.117	3.106	3.074
Ausländ. Staatsangeh.	197	198	212	197	185	175	187	199	211	204

Tabelle 1: Bevölkerung nach Staatsangehörigkeit und Gebietseinheiten 2002-2011

Table 1: Population by citizenship and territorial units 2002-2011

Gebietseinheit, Staatsangehörigkeit	Bevölkerung am Stichtag									
	1.1.2002	1.1.2003	1.1.2004	1.1.2005	1.1.2006	1.1.2007	1.1.2008	1.1.2009	1.1.2010	1.1.2011
70701 Abfaltersbach	627	637	639	629	645	660	661	647	649	652
Österr. Staatsangeh.	620	626	626	617	631	646	647	635	637	633
Ausländ. Staatsangeh.	7	11	13	12	14	14	14	12	12	19
70702 Ainet	1.011	1.001	998	993	980	962	962	964	946	935
Österr. Staatsangeh.	999	987	982	977	966	949	948	949	929	920
Ausländ. Staatsangeh.	12	14	16	16	14	13	14	15	17	15
70703 Amlach	324	317	339	352	361	370	389	384	374	365
Österr. Staatsangeh.	319	309	331	343	353	359	371	364	359	353
Ausländ. Staatsangeh.	5	8	8	9	8	11	18	20	15	12
70704 Anras	1.338	1.327	1.330	1.335	1.340	1.300	1.291	1.292	1.292	1.295
Österr. Staatsangeh.	1.325	1.315	1.319	1.321	1.323	1.286	1.278	1.277	1.273	1.278
Ausländ. Staatsangeh.	13	12	11	14	17	14	13	15	19	17
70705 Assling	2.053	2.028	2.023	2.029	1.999	1.980	1.946	1.936	1.928	1.893
Österr. Staatsangeh.	2.038	2.006	2.002	2.003	1.975	1.950	1.908	1.901	1.899	1.859
Ausländ. Staatsangeh.	15	22	21	26	24	30	38	35	29	34
70706 Außervillgraten	907	900	889	871	857	842	837	829	810	804
Österr. Staatsangeh.	902	895	885	866	852	838	832	822	805	799
Ausländ. Staatsangeh.	5	5	4	5	5	4	5	7	5	5
70707 Dölsach	2.189	2.217	2.239	2.265	2.256	2.254	2.303	2.295	2.285	2.292
Österr. Staatsangeh.	2.094	2.133	2.153	2.177	2.175	2.172	2.204	2.190	2.179	2.183
Ausländ. Staatsangeh.	95	84	86	88	81	82	99	105	106	109
70708 Gaimberg	778	788	793	800	837	834	838	841	823	844
Österr. Staatsangeh.	764	775	777	783	821	817	820	822	804	823
Ausländ. Staatsangeh.	14	13	16	17	16	17	18	19	19	21
70709 Hopfgarten in Deferegggen	835	820	805	791	783	786	785	777	761	760
Österr. Staatsangeh.	826	811	797	783	774	775	772	763	746	745
Ausländ. Staatsangeh.	9	9	8	8	9	11	13	14	15	15
70710 Innervillgraten	986	984	983	993	1.004	1.005	1.011	1.009	1.003	987
Österr. Staatsangeh.	975	976	975	984	994	993	999	998	992	975
Ausländ. Staatsangeh.	11	8	8	9	10	12	12	11	11	12
70711 Iselsberg-Stronach	572	585	593	597	613	609	605	623	610	599
Österr. Staatsangeh.	554	565	574	580	594	585	583	593	582	579
Ausländ. Staatsangeh.	18	20	19	17	19	24	22	30	28	20
70712 Kals am Großglockner	1.338	1.307	1.292	1.294	1.287	1.292	1.264	1.260	1.245	1.240
Österr. Staatsangeh.	1.307	1.278	1.264	1.265	1.255	1.257	1.225	1.223	1.209	1.197
Ausländ. Staatsangeh.	31	29	28	29	32	35	39	37	36	43
70713 Kartitsch	894	894	886	870	871	869	854	850	856	840
Österr. Staatsangeh.	878	876	871	856	852	847	831	831	836	819
Ausländ. Staatsangeh.	16	18	15	14	19	22	23	19	20	21
70714 Lavant	269	274	275	271	279	285	281	277	276	288
Österr. Staatsangeh.	265	271	272	267	275	281	274	272	271	283
Ausländ. Staatsangeh.	4	3	3	4	4	4	7	5	5	5
70715 Leisach	890	895	895	891	884	876	865	849	850	823
Österr. Staatsangeh.	864	875	871	862	853	851	844	825	819	795
Ausländ. Staatsangeh.	26	20	24	29	31	25	21	24	31	28
70716 Lienz	12.071	11.994	11.937	12.006	12.057	12.085	12.035	11.966	11.961	11.955
Österr. Staatsangeh.	11.505	11.425	11.376	11.385	11.376	11.367	11.329	11.248	11.220	11.177
Ausländ. Staatsangeh.	566	569	561	621	681	718	706	718	741	778
70717 Matrei in Osttirol	4.908	4.900	4.901	4.931	4.969	4.993	4.979	4.864	4.806	4.798
Österr. Staatsangeh.	4.795	4.794	4.803	4.835	4.838	4.849	4.833	4.766	4.709	4.704
Ausländ. Staatsangeh.	113	106	98	96	131	144	146	98	97	94
70718 Nikolsdorf	861	853	852	861	863	867	873	876	882	894
Österr. Staatsangeh.	851	846	844	852	857	855	850	851	860	872
Ausländ. Staatsangeh.	10	7	8	9	6	12	23	25	22	22
70719 Nußdorf-Debant	3.097	3.102	3.189	3.188	3.229	3.235	3.257	3.251	3.216	3.227
Österr. Staatsangeh.	3.021	3.024	3.093	3.094	3.139	3.144	3.164	3.145	3.111	3.118
Ausländ. Staatsangeh.	76	78	96	94	90	91	93	106	105	109
70720 Oberlienz	1.446	1.446	1.447	1.457	1.440	1.443	1.440	1.424	1.428	1.403
Österr. Staatsangeh.	1.416	1.419	1.420	1.432	1.415	1.416	1.412	1.394	1.398	1.374
Ausländ. Staatsangeh.	30	27	27	25	25	27	28	30	30	29
70721 Obertilliach	788	769	762	754	752	754	749	741	727	714
Österr. Staatsangeh.	785	764	755	747	745	745	737	731	719	703
Ausländ. Staatsangeh.	3	5	7	7	7	9	12	10	8	11
70723 Prägergraten a. Großvenediger	1.277	1.271	1.261	1.258	1.260	1.256	1.252	1.254	1.236	1.231
Österr. Staatsangeh.	1.271	1.265	1.252	1.249	1.249	1.248	1.243	1.243	1.223	1.221
Ausländ. Staatsangeh.	6	6	9	9	11	8	9	11	13	10
70724 St. Jakob in Deferegggen	1.009	989	986	990	968	950	939	947	948	934
Österr. Staatsangeh.	971	949	948	941	925	910	901	910	913	900
Ausländ. Staatsangeh.	38	40	38	49	43	40	38	37	35	34

Tabelle 1: Bevölkerung nach Staatsangehörigkeit und Gebietseinheiten 2002-2011

Table 1: Population by citizenship and territorial units 2002-2011

Gebietseinheit, Staatsangehörigkeit	Bevölkerung am Stichtag									
	1.1.2002	1.1.2003	1.1.2004	1.1.2005	1.1.2006	1.1.2007	1.1.2008	1.1.2009	1.1.2010	1.1.2011
70725 St. Johann im Walde	300	307	307	308	300	308	307	302	298	296
Österr. Staatsangeh.	294	299	299	301	292	300	297	292	289	287
Ausländ. Staatsangeh.	6	8	8	7	8	8	10	10	9	9
70726 St. Veit in Deferegggen	794	781	770	770	771	775	769	755	739	742
Österr. Staatsangeh.	786	770	759	760	753	760	754	737	723	725
Ausländ. Staatsangeh.	8	11	11	10	18	15	15	18	16	17
70727 Schläiten	501	496	501	502	494	493	484	481	478	470
Österr. Staatsangeh.	492	488	493	493	487	486	477	472	469	461
Ausländ. Staatsangeh.	9	8	8	9	7	7	7	9	9	9
70728 Sillian	2.113	2.112	2.078	2.082	2.087	2.092	2.108	2.127	2.111	2.073
Österr. Staatsangeh.	2.073	2.072	2.037	2.036	2.031	2.030	2.036	2.051	2.035	1.993
Ausländ. Staatsangeh.	40	40	41	46	56	62	72	76	76	80
70729 Strassen	879	881	888	882	872	861	851	848	851	834
Österr. Staatsangeh.	861	862	862	855	850	838	828	821	820	812
Ausländ. Staatsangeh.	18	19	26	27	22	23	23	27	31	22
70731 Thurn	637	642	632	631	621	626	618	626	639	636
Österr. Staatsangeh.	626	631	622	622	609	611	598	609	621	620
Ausländ. Staatsangeh.	11	11	10	9	12	15	20	17	18	16
70732 Tristach	1.258	1.287	1.310	1.305	1.307	1.342	1.346	1.365	1.388	1.402
Österr. Staatsangeh.	1.247	1.270	1.285	1.277	1.275	1.316	1.320	1.331	1.354	1.362
Ausländ. Staatsangeh.	11	17	25	28	32	26	26	34	34	40
70733 Untertilliach	272	267	268	267	271	272	264	260	253	252
Österr. Staatsangeh.	270	265	265	259	257	257	254	248	240	237
Ausländ. Staatsangeh.	2	2	3	8	14	15	10	12	13	15
70734 Virgen	2.137	2.131	2.118	2.126	2.137	2.159	2.156	2.163	2.200	2.204
Österr. Staatsangeh.	2.109	2.101	2.090	2.095	2.103	2.125	2.118	2.122	2.160	2.163
Ausländ. Staatsangeh.	28	30	28	31	34	34	38	41	40	41
70735 Heinfels	1.006	1.000	1.013	1.027	1.036	1.033	1.034	1.017	1.016	1.009
Österr. Staatsangeh.	987	982	994	1.003	1.012	1.009	1.004	987	988	978
Ausländ. Staatsangeh.	19	18	19	24	24	24	30	30	28	31
70801 Bach	691	688	688	688	683	682	693	675	675	676
Österr. Staatsangeh.	647	645	640	640	638	644	649	634	633	628
Ausländ. Staatsangeh.	44	43	48	48	45	38	44	41	42	48
70802 Berwang	621	618	600	599	594	602	593	589	596	594
Österr. Staatsangeh.	558	553	543	537	531	535	526	523	521	519
Ausländ. Staatsangeh.	63	65	57	62	63	67	67	66	75	75
70803 Biberwier	599	606	609	610	606	622	628	638	644	644
Österr. Staatsangeh.	538	541	538	527	528	534	535	537	538	537
Ausländ. Staatsangeh.	61	65	71	83	78	88	93	101	106	107
70804 Bichlbach	857	855	845	822	815	820	829	801	801	793
Österr. Staatsangeh.	709	706	703	691	695	693	700	683	677	670
Ausländ. Staatsangeh.	148	149	142	131	120	127	129	118	124	123
70805 Breitenwang	1.596	1.583	1.568	1.576	1.567	1.608	1.614	1.595	1.548	1.521
Österr. Staatsangeh.	1.338	1.338	1.331	1.343	1.362	1.389	1.389	1.386	1.350	1.320
Ausländ. Staatsangeh.	258	245	237	233	205	219	225	209	198	201
70806 Ehenbichl	700	701	741	769	783	776	797	833	855	824
Österr. Staatsangeh.	636	642	689	707	711	706	718	740	750	720
Ausländ. Staatsangeh.	64	59	52	62	72	70	79	93	105	104
70807 Ehrwald	2.587	2.626	2.627	2.663	2.662	2.644	2.652	2.658	2.633	2.585
Österr. Staatsangeh.	2.204	2.196	2.198	2.189	2.196	2.167	2.141	2.141	2.109	2.072
Ausländ. Staatsangeh.	383	430	429	474	466	477	511	517	524	513
70808 Elbigenalp	816	830	831	829	840	826	816	807	847	847
Österr. Staatsangeh.	761	768	770	763	776	757	738	736	754	766
Ausländ. Staatsangeh.	55	62	61	66	64	69	78	71	93	81
70809 Elmen	386	385	391	391	387	398	390	398	394	386
Österr. Staatsangeh.	368	366	365	364	368	373	364	371	367	361
Ausländ. Staatsangeh.	18	19	26	27	19	25	26	27	27	25
70810 Forchach	288	281	292	285	296	285	285	289	291	282
Österr. Staatsangeh.	255	249	254	251	257	256	259	259	260	250
Ausländ. Staatsangeh.	33	32	38	34	39	29	26	30	31	32
70811 Grän	606	604	599	592	609	598	588	590	581	585
Österr. Staatsangeh.	454	451	449	443	446	450	450	459	458	454
Ausländ. Staatsangeh.	152	153	150	149	163	148	138	131	123	131
70812 Gramais	58	57	60	62	67	63	68	68	61	53
Österr. Staatsangeh.	56	55	58	57	62	58	59	59	56	50
Ausländ. Staatsangeh.	2	2	2	5	5	5	9	9	5	3
70813 Häselgehr	713	699	710	708	686	693	703	717	691	688
Österr. Staatsangeh.	649	638	650	643	636	641	646	657	631	622
Ausländ. Staatsangeh.	64	61	60	65	50	52	57	60	60	66

Tabelle 1: Bevölkerung nach Staatsangehörigkeit und Gebietseinheiten 2002-2011

Table 1: Population by citizenship and territorial units 2002-2011

Gebietseinheit, Staatsangehörigkeit	Bevölkerung am Stichtag									
	1.1.2002	1.1.2003	1.1.2004	1.1.2005	1.1.2006	1.1.2007	1.1.2008	1.1.2009	1.1.2010	1.1.2011
70814 Heiterwang	538	539	529	528	521	535	527	529	517	519
Österr. Staatsangeh.	513	512	507	505	499	507	506	503	494	490
Ausländ. Staatsangeh.	25	27	22	23	22	28	21	26	23	29
70815 Hinterhornbach	94	95	94	92	90	88	86	87	92	94
Österr. Staatsangeh.	8	91	90	89	88	85	83	83	88	90
Ausländ. Staatsangeh.	86	4	4	3	2	3	3	4	4	4
70816 Höfen	1.283	1.277	1.273	1.263	1.285	1.285	1.262	1.263	1.255	1.286
Österr. Staatsangeh.	1.147	1.147	1.143	1.157	1.161	1.169	1.156	1.160	1.148	1.170
Ausländ. Staatsangeh.	136	130	130	106	124	116	106	103	107	116
70817 Holzgau	466	470	470	475	469	465	464	443	452	431
Österr. Staatsangeh.	404	415	419	423	428	427	416	396	412	394
Ausländ. Staatsangeh.	62	55	51	52	41	38	48	47	40	37
70818 Jungholz	328	321	342	329	307	305	296	297	299	309
Österr. Staatsangeh.	155	148	152	147	148	147	144	141	140	141
Ausländ. Staatsangeh.	173	173	190	182	159	158	152	156	159	168
70819 Kaisers	89	87	84	88	86	88	84	81	77	74
Österr. Staatsangeh.	83	82	76	80	80	80	77	74	72	70
Ausländ. Staatsangeh.	6	5	8	8	6	8	7	7	5	4
70820 Lechaschau	1.880	1.957	1.947	1.948	1.953	1.962	1.971	1.985	1.988	1.985
Österr. Staatsangeh.	1.601	1.636	1.659	1.686	1.709	1.700	1.708	1.710	1.713	1.709
Ausländ. Staatsangeh.	279	321	288	262	244	262	263	275	275	276
70821 Lermoos	1.060	1.059	1.062	1.083	1.085	1.082	1.112	1.101	1.096	1.108
Österr. Staatsangeh.	890	893	896	912	899	895	914	897	899	894
Ausländ. Staatsangeh.	170	166	166	171	186	187	198	204	197	214
70822 Musau	371	367	362	372	381	376	381	396	401	406
Österr. Staatsangeh.	338	342	337	344	347	351	354	360	364	363
Ausländ. Staatsangeh.	33	25	25	28	34	25	27	36	37	43
70823 Namlos	104	110	101	102	101	98	93	95	93	93
Österr. Staatsangeh.	97	99	95	96	95	92	88	88	86	85
Ausländ. Staatsangeh.	7	11	6	6	6	6	5	7	7	8
70824 Nesselwängle	453	448	447	442	439	433	427	423	428	420
Österr. Staatsangeh.	420	417	416	412	415	407	396	385	391	381
Ausländ. Staatsangeh.	33	31	31	30	24	26	31	38	37	39
70825 Pfafflar	139	134	131	131	132	129	126	125	125	123
Österr. Staatsangeh.	119	116	113	114	114	110	106	106	108	105
Ausländ. Staatsangeh.	20	18	18	17	18	19	20	19	17	18
70826 Pflach	1.118	1.111	1.144	1.214	1.219	1.234	1.230	1.244	1.247	1.251
Österr. Staatsangeh.	942	950	939	993	1.006	1.026	1.020	1.028	1.043	1.046
Ausländ. Staatsangeh.	176	161	205	221	213	208	210	216	204	205
70827 Pinswang	434	427	421	428	427	428	427	422	421	414
Österr. Staatsangeh.	378	378	374	375	372	372	370	362	359	355
Ausländ. Staatsangeh.	56	49	47	53	55	56	57	60	62	59
70828 Reutte	5.724	5.777	5.743	5.727	5.730	5.773	5.858	5.857	5.795	5.912
Österr. Staatsangeh.	4.591	4.640	4.666	4.705	4.708	4.749	4.755	4.716	4.669	4.716
Ausländ. Staatsangeh.	1.133	1.137	1.077	1.022	1.022	1.024	1.103	1.141	1.126	1.196
70829 Schattwald	406	404	407	412	416	407	411	417	424	424
Österr. Staatsangeh.	367	360	365	366	367	356	352	359	363	360
Ausländ. Staatsangeh.	39	44	42	46	49	51	59	58	61	64
70830 Stanzach	421	418	415	408	407	403	407	411	413	414
Österr. Staatsangeh.	384	385	382	378	381	381	384	388	385	384
Ausländ. Staatsangeh.	37	33	33	30	26	22	23	23	28	30
70831 Steeg	724	711	723	719	725	726	721	724	715	712
Österr. Staatsangeh.	690	679	694	689	697	693	691	699	693	690
Ausländ. Staatsangeh.	34	32	29	30	28	33	30	25	22	22
70832 Tannheim	1.083	1.087	1.085	1.081	1.096	1.085	1.090	1.090	1.066	1.052
Österr. Staatsangeh.	898	895	895	896	906	892	895	885	861	848
Ausländ. Staatsangeh.	185	192	190	185	190	193	195	205	205	204
70833 Vils	1.571	1.649	1.642	1.630	1.592	1.546	1.552	1.541	1.540	1.514
Österr. Staatsangeh.	1.351	1.348	1.335	1.325	1.317	1.326	1.341	1.323	1.300	1.284
Ausländ. Staatsangeh.	220	301	307	305	275	220	211	218	240	230
70834 Vorderhornbach	282	277	271	277	276	272	264	258	258	262
Österr. Staatsangeh.	274	270	265	269	268	266	260	254	249	248
Ausländ. Staatsangeh.	8	7	6	8	8	6	4	4	9	14
70835 Wängle	923	925	917	904	877	892	875	860	868	853
Österr. Staatsangeh.	802	806	795	787	780	795	776	760	769	762
Ausländ. Staatsangeh.	121	119	122	117	97	97	99	100	99	91
70836 Weißenbach am Lech	1.330	1.298	1.309	1.311	1.318	1.306	1.312	1.284	1.291	1.307
Österr. Staatsangeh.	1.217	1.187	1.193	1.198	1.205	1.191	1.194	1.172	1.174	1.183
Ausländ. Staatsangeh.	113	111	116	113	113	115	118	112	117	124

Tabelle 1: Bevölkerung nach Staatsangehörigkeit und Gebietseinheiten 2002-2011

Table 1: Population by citizenship and territorial units 2002-2011

Gebietseinheit, Staatsangehörigkeit	Bevölkerung am Stichtag									
	1.1.2002	1.1.2003	1.1.2004	1.1.2005	1.1.2006	1.1.2007	1.1.2008	1.1.2009	1.1.2010	1.1.2011
70837 Zöblen	239	238	237	237	239	243	242	246	262	246
Österr. Staatsangeh.	219	218	217	213	216	213	213	214	220	216
Ausländ. Staatsangeh.	20	20	20	24	23	30	29	32	42	30
70901 Achenkirch	2.075	2.093	2.071	2.048	2.089	2.113	2.101	2.135	2.119	2.162
Österr. Staatsangeh.	1.860	1.864	1.840	1.824	1.833	1.843	1.834	1.847	1.829	1.834
Ausländ. Staatsangeh.	215	229	231	224	256	270	267	288	290	328
70902 Aschau im Zillertal	1.550	1.570	1.580	1.595	1.600	1.616	1.596	1.603	1.600	1.613
Österr. Staatsangeh.	1.486	1.505	1.510	1.525	1.537	1.540	1.520	1.519	1.519	1.520
Ausländ. Staatsangeh.	64	65	70	70	63	76	76	84	81	93
70903 Brandberg	347	351	346	349	357	362	367	355	355	348
Österr. Staatsangeh.	345	347	343	345	352	357	362	350	351	344
Ausländ. Staatsangeh.	2	4	3	4	5	5	5	5	4	4
70904 Bruck am Ziller	924	931	934	936	951	975	981	994	989	993
Österr. Staatsangeh.	908	916	914	912	927	951	956	964	961	966
Ausländ. Staatsangeh.	16	15	20	24	24	24	25	30	28	27
70905 Buch in Tirol	2.473	2.440	2.459	2.538	2.518	2.600	2.593	2.535	2.574	2.568
Österr. Staatsangeh.	2.288	2.277	2.311	2.389	2.379	2.456	2.454	2.405	2.436	2.436
Ausländ. Staatsangeh.	185	163	148	149	139	144	139	130	138	132
70907 Eben am Achensee	2.686	2.698	2.706	2.686	2.747	2.782	2.801	2.815	2.798	2.820
Österr. Staatsangeh.	2.181	2.214	2.218	2.226	2.254	2.290	2.308	2.317	2.302	2.317
Ausländ. Staatsangeh.	505	484	488	460	493	492	493	498	496	503
70908 Finkenberg	1.534	1.518	1.532	1.517	1.552	1.543	1.525	1.519	1.516	1.520
Österr. Staatsangeh.	1.448	1.441	1.439	1.421	1.443	1.439	1.422	1.407	1.394	1.397
Ausländ. Staatsangeh.	86	77	93	96	109	104	103	112	122	123
70909 Fügen	3.464	3.534	3.542	3.577	3.649	3.658	3.698	3.726	3.764	3.803
Österr. Staatsangeh.	2.999	3.049	3.070	3.081	3.127	3.118	3.124	3.150	3.174	3.182
Ausländ. Staatsangeh.	465	485	472	496	522	540	574	576	590	621
70910 Fügenberg	1.184	1.196	1.202	1.248	1.292	1.313	1.323	1.338	1.315	1.349
Österr. Staatsangeh.	1.115	1.117	1.127	1.183	1.206	1.230	1.237	1.258	1.248	1.268
Ausländ. Staatsangeh.	69	79	75	65	86	83	86	80	67	81
70911 Gallzein	508	531	542	546	549	568	567	573	570	562
Österr. Staatsangeh.	495	510	528	526	525	539	539	548	548	536
Ausländ. Staatsangeh.	13	21	14	20	24	29	28	25	22	26
70912 Gerlos	819	804	792	795	787	794	784	790	777	784
Österr. Staatsangeh.	741	738	732	730	723	723	719	730	727	721
Ausländ. Staatsangeh.	78	66	60	65	64	71	65	60	50	63
70913 Gerlosberg	398	407	424	432	449	449	454	459	454	469
Österr. Staatsangeh.	392	401	415	425	435	436	440	444	444	460
Ausländ. Staatsangeh.	6	6	9	7	14	13	14	15	10	9
70914 Hainzenberg	673	672	650	648	649	648	651	661	673	678
Österr. Staatsangeh.	639	635	613	609	606	600	608	620	631	635
Ausländ. Staatsangeh.	34	37	37	39	43	48	43	41	42	43
70915 Hart im Zillertal	1.294	1.295	1.313	1.350	1.377	1.392	1.401	1.427	1.427	1.484
Österr. Staatsangeh.	1.250	1.262	1.270	1.296	1.321	1.319	1.330	1.340	1.353	1.385
Ausländ. Staatsangeh.	44	33	43	54	56	73	71	87	74	99
70916 Hippach	1.416	1.409	1.416	1.390	1.380	1.372	1.364	1.370	1.377	1.371
Österr. Staatsangeh.	1.349	1.337	1.349	1.331	1.322	1.304	1.303	1.310	1.309	1.299
Ausländ. Staatsangeh.	67	72	67	59	58	68	61	60	68	72
70917 Jenbach	6.648	6.728	6.722	6.850	6.891	6.858	6.859	6.928	6.897	6.867
Österr. Staatsangeh.	5.685	5.741	5.778	5.883	5.927	5.903	5.916	5.900	5.892	5.858
Ausländ. Staatsangeh.	963	987	944	967	964	955	943	1.028	1.005	1.009
70918 Kaltenbach	1.139	1.152	1.160	1.202	1.214	1.242	1.261	1.240	1.206	1.225
Österr. Staatsangeh.	1.011	1.016	1.033	1.060	1.064	1.067	1.087	1.066	1.051	1.058
Ausländ. Staatsangeh.	128	136	127	142	150	175	174	174	155	167
70920 Mayrhofen	3.777	3.827	3.853	3.865	3.818	3.814	3.784	3.943	3.867	3.833
Österr. Staatsangeh.	3.172	3.182	3.212	3.238	3.185	3.179	3.142	3.100	3.122	3.123
Ausländ. Staatsangeh.	605	645	641	627	633	635	642	843	745	710
70921 Pill	1.046	1.068	1.051	1.040	1.066	1.057	1.059	1.066	1.047	1.059
Österr. Staatsangeh.	985	1.007	1.001	985	1.008	1.002	1.002	1.008	1.003	1.015
Ausländ. Staatsangeh.	61	61	50	55	58	55	57	58	44	44
70922 Ramsau im Zillertal	1.439	1.455	1.487	1.517	1.511	1.544	1.568	1.583	1.574	1.582
Österr. Staatsangeh.	1.326	1.343	1.366	1.395	1.386	1.413	1.430	1.444	1.437	1.449
Ausländ. Staatsangeh.	113	112	121	122	125	131	138	139	137	133
70923 Ried im Zillertal	1.186	1.211	1.259	1.286	1.275	1.256	1.248	1.243	1.238	1.232
Österr. Staatsangeh.	1.019	1.051	1.103	1.133	1.126	1.122	1.115	1.121	1.120	1.105
Ausländ. Staatsangeh.	167	160	156	153	149	134	133	122	118	127
70924 Rohrbach	376	386	395	454	462	477	500	517	523	536
Österr. Staatsangeh.	364	375	393	444	452	468	488	501	508	512
Ausländ. Staatsangeh.	12	11	2	10	10	9	12	16	15	24

Tabelle 1: Bevölkerung nach Staatsangehörigkeit und Gebietseinheiten 2002-2011

Table 1: Population by citizenship and territorial units 2002-2011

Gebietseinheit, Staatsangehörigkeit	Bevölkerung am Stichtag									
	1.1.2002	1.1.2003	1.1.2004	1.1.2005	1.1.2006	1.1.2007	1.1.2008	1.1.2009	1.1.2010	1.1.2011
70925 Schlitters	1.266	1.297	1.322	1.293	1.329	1.361	1.352	1.364	1.378	1.400
Österr. Staatsangeh.	1.113	1.139	1.158	1.149	1.179	1.213	1.195	1.199	1.213	1.244
Ausländ. Staatsangeh.	153	158	164	144	150	148	157	165	165	156
70926 Schwaz	12.163	12.246	12.274	12.500	12.582	12.582	12.777	12.892	12.921	12.995
Österr. Staatsangeh.	10.787	10.896	10.994	11.191	11.204	11.261	11.418	11.432	11.479	11.541
Ausländ. Staatsangeh.	1.376	1.350	1.280	1.309	1.378	1.321	1.359	1.460	1.442	1.454
70927 Schwendau	1.430	1.424	1.444	1.447	1.474	1.471	1.488	1.547	1.556	1.593
Österr. Staatsangeh.	1.322	1.315	1.327	1.345	1.368	1.375	1.379	1.426	1.437	1.444
Ausländ. Staatsangeh.	108	109	117	102	106	96	109	121	119	149
70928 Stans	1.876	1.885	1.888	1.885	1.885	1.877	1.877	1.879	1.905	1.920
Österr. Staatsangeh.	1.728	1.742	1.750	1.759	1.751	1.739	1.730	1.742	1.767	1.791
Ausländ. Staatsangeh.	148	143	138	126	134	138	147	137	138	129
70929 Steinberg am Rofan	300	290	284	280	290	294	300	301	291	297
Österr. Staatsangeh.	275	269	268	262	262	264	263	256	254	255
Ausländ. Staatsangeh.	25	21	16	18	28	30	37	45	37	42
70930 Strass im Zillertal	811	818	824	824	846	826	844	844	849	846
Österr. Staatsangeh.	733	732	742	761	770	761	782	789	783	782
Ausländ. Staatsangeh.	78	86	82	63	76	65	62	55	66	64
70931 Stumm	1.771	1.801	1.791	1.823	1.813	1.834	1.836	1.818	1.823	1.826
Österr. Staatsangeh.	1.658	1.658	1.660	1.677	1.665	1.675	1.681	1.661	1.655	1.661
Ausländ. Staatsangeh.	113	143	131	146	148	159	155	157	168	165
70932 Stummerberg	785	773	767	775	795	807	816	811	814	826
Österr. Staatsangeh.	769	758	752	763	778	781	789	783	782	802
Ausländ. Staatsangeh.	16	15	15	12	17	26	27	28	32	24
70933 Terfens	1.987	2.010	2.049	2.025	2.031	2.028	2.035	2.027	2.046	2.057
Österr. Staatsangeh.	1.847	1.882	1.933	1.914	1.915	1.905	1.915	1.926	1.930	1.939
Ausländ. Staatsangeh.	140	128	116	111	116	123	120	101	116	118
70934 Tux	1.977	1.976	1.976	1.941	1.937	1.933	1.916	1.913	1.899	1.902
Österr. Staatsangeh.	1.764	1.763	1.751	1.739	1.741	1.736	1.727	1.718	1.713	1.709
Ausländ. Staatsangeh.	213	213	225	202	196	197	189	195	186	193
70935 Uderns	1.532	1.508	1.559	1.573	1.573	1.587	1.609	1.619	1.631	1.652
Österr. Staatsangeh.	1.426	1.412	1.457	1.480	1.460	1.486	1.492	1.498	1.516	1.533
Ausländ. Staatsangeh.	106	96	102	93	113	101	117	121	115	119
70936 Vomp	4.392	4.442	4.404	4.415	4.498	4.497	4.496	4.596	4.597	4.638
Österr. Staatsangeh.	3.890	3.949	3.958	4.012	4.102	4.119	4.114	4.175	4.183	4.190
Ausländ. Staatsangeh.	502	493	446	403	396	378	382	421	414	448
70937 Weer	1.413	1.462	1.480	1.489	1.492	1.485	1.489	1.507	1.505	1.544
Österr. Staatsangeh.	1.327	1.357	1.379	1.397	1.406	1.400	1.394	1.399	1.391	1.416
Ausländ. Staatsangeh.	86	105	101	92	86	85	95	108	114	128
70938 Weerberg	2.198	2.197	2.217	2.242	2.262	2.269	2.270	2.256	2.300	2.320
Österr. Staatsangeh.	2.123	2.123	2.141	2.168	2.183	2.188	2.186	2.178	2.223	2.226
Ausländ. Staatsangeh.	75	74	76	74	79	81	84	78	77	94
70939 Wiesing	1.791	1.848	1.836	1.857	1.876	1.947	1.996	2.006	2.010	2.008
Österr. Staatsangeh.	1.658	1.715	1.707	1.745	1.761	1.829	1.856	1.857	1.870	1.872
Ausländ. Staatsangeh.	133	133	129	112	115	118	140	149	140	136
70940 Zell am Ziller	1.857	1.871	1.841	1.809	1.824	1.809	1.765	1.764	1.746	1.722
Österr. Staatsangeh.	1.704	1.709	1.656	1.633	1.632	1.608	1.558	1.551	1.533	1.525
Ausländ. Staatsangeh.	153	162	185	176	192	201	207	213	213	197
70941 Zellberg	687	645	651	644	650	646	642	646	649	630
Österr. Staatsangeh.	647	615	616	605	608	611	611	614	611	595
Ausländ. Staatsangeh.	40	30	35	39	42	35	31	32	38	35
80101 Bartholomäberg	2.246	2.241	2.235	2.252	2.244	2.236	2.257	2.276	2.267	2.262
Österr. Staatsangeh.	2.140	2.135	2.119	2.135	2.130	2.115	2.122	2.133	2.131	2.123
Ausländ. Staatsangeh.	106	106	116	117	114	121	135	143	136	139
80102 Blons	339	323	319	330	328	322	343	336	326	329
Österr. Staatsangeh.	311	307	299	306	312	306	327	320	309	314
Ausländ. Staatsangeh.	28	16	20	24	16	16	16	16	17	15
80103 Bludenz	13.831	13.903	13.946	13.987	13.897	13.851	13.837	13.760	13.775	13.726
Österr. Staatsangeh.	11.443	11.524	11.587	11.609	11.540	11.513	11.520	11.442	11.397	11.296
Ausländ. Staatsangeh.	2.388	2.379	2.359	2.378	2.357	2.338	2.317	2.318	2.378	2.430
80104 Bludesch	2.124	2.165	2.191	2.207	2.211	2.256	2.233	2.253	2.291	2.279
Österr. Staatsangeh.	1.721	1.752	1.786	1.828	1.819	1.838	1.833	1.829	1.877	1.873
Ausländ. Staatsangeh.	403	413	405	379	392	418	400	424	414	406
80105 Brand	738	730	695	686	695	675	664	658	665	657
Österr. Staatsangeh.	594	596	586	575	567	563	561	548	561	549
Ausländ. Staatsangeh.	144	134	109	111	128	112	103	110	104	108
80106 Bürs	3.064	3.019	2.981	2.952	3.003	3.059	3.026	3.046	3.117	3.110
Österr. Staatsangeh.	2.655	2.600	2.586	2.592	2.662	2.712	2.696	2.679	2.738	2.714
Ausländ. Staatsangeh.	409	419	395	360	341	347	330	367	379	396

Tabelle 1: Bevölkerung nach Staatsangehörigkeit und Gebietseinheiten 2002-2011

Table 1: Population by citizenship and territorial units 2002-2011

Gebietseinheit, Staatsangehörigkeit	Bevölkerung am Stichtag									
	1.1.2002	1.1.2003	1.1.2004	1.1.2005	1.1.2006	1.1.2007	1.1.2008	1.1.2009	1.1.2010	1.1.2011
80107 Bürserberg	520	521	522	537	518	533	519	523	531	523
Österr. Staatsangeh.	478	477	483	491	474	481	467	477	487	484
Ausländ. Staatsangeh.	42	44	39	46	44	52	52	46	44	39
80108 Dalaas	1.570	1.547	1.554	1.566	1.554	1.554	1.540	1.518	1.523	1.513
Österr. Staatsangeh.	1.484	1.464	1.479	1.480	1.461	1.461	1.444	1.417	1.419	1.415
Ausländ. Staatsangeh.	86	83	75	86	93	93	96	101	104	98
80109 Fontanella	466	458	440	437	429	431	429	427	424	434
Österr. Staatsangeh.	446	436	434	429	424	423	414	414	413	417
Ausländ. Staatsangeh.	20	22	6	8	5	8	15	13	11	17
80110 Gaschurn	1.668	1.664	1.675	1.640	1.642	1.619	1.593	1.590	1.538	1.529
Österr. Staatsangeh.	1.566	1.539	1.540	1.524	1.517	1.505	1.475	1.471	1.418	1.409
Ausländ. Staatsangeh.	102	125	135	116	125	114	118	119	120	120
80111 Innerbraz	969	978	964	962	980	978	995	991	968	950
Österr. Staatsangeh.	889	899	901	894	907	906	920	923	902	895
Ausländ. Staatsangeh.	80	79	63	68	73	72	75	68	66	55
80112 Klösterle	754	730	740	735	737	737	733	742	719	684
Österr. Staatsangeh.	690	682	689	680	677	675	669	677	663	635
Ausländ. Staatsangeh.	64	48	51	55	60	62	64	65	56	49
80113 Lech	1.553	1.612	1.814	1.847	1.871	1.826	1.813	1.853	1.828	1.627
Österr. Staatsangeh.	1.322	1.333	1.357	1.361	1.376	1.387	1.386	1.384	1.386	1.368
Ausländ. Staatsangeh.	231	279	457	486	495	439	427	469	442	259
80114 Lorüns	264	279	276	282	292	294	294	293	278	276
Österr. Staatsangeh.	234	255	251	262	262	259	259	261	250	254
Ausländ. Staatsangeh.	30	24	25	20	30	35	35	32	28	22
80115 Ludesch	2.859	2.862	2.919	2.974	3.042	3.110	3.186	3.213	3.230	3.276
Österr. Staatsangeh.	2.450	2.473	2.527	2.601	2.654	2.726	2.769	2.787	2.782	2.809
Ausländ. Staatsangeh.	409	389	392	373	388	384	417	426	448	467
80116 Nenzing	5.700	5.730	5.836	5.998	6.019	5.979	5.958	6.015	6.060	5.991
Österr. Staatsangeh.	5.110	5.138	5.239	5.307	5.336	5.320	5.320	5.389	5.429	5.405
Ausländ. Staatsangeh.	590	592	597	691	683	659	638	626	631	586
80117 Nüziders	4.496	4.447	4.511	4.600	4.791	4.804	4.843	4.889	4.864	4.856
Österr. Staatsangeh.	4.018	4.002	4.066	4.166	4.341	4.381	4.420	4.469	4.453	4.471
Ausländ. Staatsangeh.	478	445	445	434	450	423	423	420	411	385
80118 Raggal	866	873	878	878	884	889	860	849	841	832
Österr. Staatsangeh.	805	815	821	824	826	833	811	805	793	785
Ausländ. Staatsangeh.	61	58	57	54	58	56	49	44	48	47
80119 St. Anton im Montafon	710	689	682	676	696	679	692	705	704	715
Österr. Staatsangeh.	643	623	625	625	640	621	635	650	647	663
Ausländ. Staatsangeh.	67	66	57	51	56	58	57	55	57	52
80120 St. Gallenkirch	2.301	2.323	2.296	2.278	2.262	2.269	2.255	2.248	2.215	2.191
Österr. Staatsangeh.	2.142	2.141	2.113	2.102	2.092	2.101	2.092	2.072	2.058	2.030
Ausländ. Staatsangeh.	159	182	183	176	170	168	163	176	157	161
80121 St. Gerold	374	368	376	384	375	365	362	356	369	365
Österr. Staatsangeh.	341	338	339	345	339	338	338	334	346	341
Ausländ. Staatsangeh.	33	30	37	39	36	27	24	22	23	24
80122 Schruns	3.753	3.731	3.718	3.741	3.794	3.758	3.743	3.699	3.683	3.701
Österr. Staatsangeh.	3.337	3.362	3.356	3.327	3.373	3.330	3.288	3.249	3.231	3.248
Ausländ. Staatsangeh.	416	369	362	414	421	428	455	450	452	453
80123 Silbertal	862	858	852	869	877	884	882	880	870	869
Österr. Staatsangeh.	840	834	832	845	850	854	854	848	844	837
Ausländ. Staatsangeh.	22	24	20	24	27	30	28	32	26	32
80124 Sonntag	725	712	718	714	695	691	672	675	684	686
Österr. Staatsangeh.	702	692	700	700	683	679	659	656	661	661
Ausländ. Staatsangeh.	23	20	18	14	12	12	13	19	23	25
80125 Stallehr	264	270	256	264	265	253	274	257	261	277
Österr. Staatsangeh.	224	232	220	229	235	230	249	235	240	245
Ausländ. Staatsangeh.	40	38	36	35	30	23	25	22	21	32
80126 Thüringen	2.155	2.226	2.231	2.208	2.248	2.223	2.208	2.205	2.172	2.151
Österr. Staatsangeh.	1.951	1.993	1.990	1.950	1.990	1.993	1.945	1.935	1.926	1.916
Ausländ. Staatsangeh.	204	233	241	258	258	230	263	270	246	235
80127 Thüringerberg	673	688	697	687	678	679	684	683	659	681
Österr. Staatsangeh.	638	647	653	653	640	647	636	633	617	641
Ausländ. Staatsangeh.	35	41	44	34	38	32	48	50	42	40
80128 Tschagguns	2.310	2.344	2.350	2.352	2.304	2.282	2.279	2.220	2.211	2.185
Österr. Staatsangeh.	2.178	2.208	2.196	2.192	2.141	2.129	2.119	2.074	2.065	2.036
Ausländ. Staatsangeh.	132	136	154	160	163	153	160	146	146	149
80129 Vandans	2.681	2.713	2.701	2.705	2.673	2.696	2.650	2.649	2.625	2.605
Österr. Staatsangeh.	2.446	2.479	2.474	2.474	2.443	2.469	2.436	2.426	2.408	2.402
Ausländ. Staatsangeh.	235	234	227	231	230	227	214	223	217	203

Tabelle 1: Bevölkerung nach Staatsangehörigkeit und Gebietseinheiten 2002-2011

Table 1: Population by citizenship and territorial units 2002-2011

Gebietseinheit, Staatsangehörigkeit	Bevölkerung am Stichtag									
	1.1.2002	1.1.2003	1.1.2004	1.1.2005	1.1.2006	1.1.2007	1.1.2008	1.1.2009	1.1.2010	1.1.2011
80201 Alberschwende	3.000	2.978	2.998	3.016	3.024	3.060	3.087	3.072	3.108	3.120
Österr. Staatsangeh.	2.826	2.794	2.807	2.823	2.830	2.862	2.907	2.911	2.927	2.931
Ausländ. Staatsangeh.	174	184	191	193	194	198	180	161	181	189
80202 Andelsbuch	2.302	2.294	2.275	2.246	2.271	2.272	2.302	2.326	2.317	2.328
Österr. Staatsangeh.	2.136	2.131	2.127	2.112	2.119	2.136	2.165	2.174	2.160	2.175
Ausländ. Staatsangeh.	166	163	148	134	152	136	137	152	157	153
80203 Au	1.649	1.676	1.686	1.697	1.700	1.681	1.668	1.679	1.667	1.692
Österr. Staatsangeh.	1.596	1.621	1.623	1.634	1.630	1.614	1.616	1.619	1.619	1.632
Ausländ. Staatsangeh.	53	55	63	63	70	67	52	60	48	60
80204 Bezau	1.871	1.859	1.893	1.921	1.983	1.979	1.959	1.992	1.976	1.975
Österr. Staatsangeh.	1.647	1.657	1.687	1.696	1.731	1.725	1.709	1.717	1.716	1.706
Ausländ. Staatsangeh.	224	202	206	225	252	254	250	275	260	269
80205 Bildstein	713	723	704	696	711	712	689	703	715	725
Österr. Staatsangeh.	679	690	671	665	682	677	654	662	670	677
Ausländ. Staatsangeh.	34	33	33	31	29	35	35	41	45	48
80206 Bizau	969	962	987	985	984	987	1.002	1.008	1.012	1.022
Österr. Staatsangeh.	902	907	925	917	921	926	947	953	945	956
Ausländ. Staatsangeh.	67	55	62	68	63	61	55	55	67	66
80207 Bregenz	26.735	26.704	26.704	26.883	27.052	27.014	27.215	27.309	27.456	27.784
Österr. Staatsangeh.	21.796	21.959	22.060	22.173	22.299	22.354	22.396	22.357	22.349	22.519
Ausländ. Staatsangeh.	4.939	4.745	4.644	4.710	4.753	4.660	4.819	4.952	5.107	5.265
80208 Buch	552	566	565	561	566	560	545	546	549	546
Österr. Staatsangeh.	534	547	545	543	549	542	533	532	531	533
Ausländ. Staatsangeh.	18	19	20	18	17	18	12	14	18	13
80209 Damüls	333	344	334	331	322	325	325	328	323	316
Österr. Staatsangeh.	311	310	299	289	291	295	296	294	293	283
Ausländ. Staatsangeh.	22	34	35	42	31	30	29	34	30	33
80210 Doren	1.016	1.005	1.007	1.003	1.002	1.026	1.024	1.028	1.031	1.019
Österr. Staatsangeh.	924	930	928	948	955	967	959	963	965	949
Ausländ. Staatsangeh.	92	75	79	55	47	59	65	65	66	70
80211 Egg	3.374	3.377	3.373	3.378	3.426	3.406	3.385	3.366	3.374	3.370
Österr. Staatsangeh.	3.247	3.251	3.240	3.245	3.273	3.260	3.231	3.202	3.213	3.201
Ausländ. Staatsangeh.	127	126	133	133	153	146	154	164	161	169
80212 Eichenberg	382	385	381	381	382	374	387	376	376	384
Österr. Staatsangeh.	340	341	342	338	335	328	335	328	329	328
Ausländ. Staatsangeh.	42	44	39	43	47	46	52	48	47	56
80213 Fußach	3.502	3.528	3.544	3.600	3.628	3.648	3.744	3.675	3.646	3.669
Österr. Staatsangeh.	2.949	3.011	3.049	3.113	3.165	3.184	3.277	3.253	3.242	3.223
Ausländ. Staatsangeh.	553	517	495	487	463	464	467	422	404	446
80214 Gaißau	1.487	1.503	1.550	1.558	1.558	1.578	1.584	1.630	1.645	1.662
Österr. Staatsangeh.	1.323	1.331	1.369	1.384	1.371	1.392	1.401	1.433	1.468	1.481
Ausländ. Staatsangeh.	164	172	181	174	187	186	183	197	177	181
80215 Hard	11.423	11.518	11.692	11.880	11.993	12.040	12.291	12.380	12.499	12.546
Österr. Staatsangeh.	9.434	9.674	9.905	10.143	10.248	10.353	10.543	10.591	10.741	10.776
Ausländ. Staatsangeh.	1.989	1.844	1.787	1.737	1.745	1.687	1.748	1.789	1.758	1.770
80216 Hittisau	1.788	1.800	1.803	1.855	1.849	1.857	1.838	1.854	1.839	1.829
Österr. Staatsangeh.	1.635	1.643	1.640	1.682	1.692	1.687	1.675	1.689	1.661	1.652
Ausländ. Staatsangeh.	153	157	163	173	157	170	163	165	178	177
80217 Höchst	7.201	7.292	7.430	7.513	7.587	7.605	7.640	7.697	7.772	7.777
Österr. Staatsangeh.	6.094	6.218	6.386	6.481	6.593	6.629	6.635	6.698	6.742	6.772
Ausländ. Staatsangeh.	1.107	1.074	1.044	1.032	994	976	1.005	999	1.030	1.005
80218 Hörbranz	6.167	6.214	6.247	6.275	6.354	6.323	6.310	6.341	6.349	6.288
Österr. Staatsangeh.	5.393	5.485	5.564	5.615	5.673	5.643	5.626	5.625	5.605	5.545
Ausländ. Staatsangeh.	774	729	683	660	681	680	684	716	744	743
80219 Hohenweiler	1.261	1.283	1.286	1.287	1.283	1.266	1.281	1.271	1.276	1.283
Österr. Staatsangeh.	1.150	1.169	1.166	1.170	1.156	1.142	1.148	1.142	1.139	1.141
Ausländ. Staatsangeh.	111	114	120	117	127	124	133	129	137	142
80220 Kennelbach	1.962	1.960	1.955	1.962	1.951	1.934	1.915	1.871	1.870	1.886
Österr. Staatsangeh.	1.687	1.682	1.686	1.695	1.717	1.698	1.696	1.658	1.650	1.668
Ausländ. Staatsangeh.	275	278	269	267	234	236	219	213	220	218
80221 Krumbach	963	971	961	989	990	994	971	984	995	990
Österr. Staatsangeh.	893	889	895	902	906	906	895	912	915	914
Ausländ. Staatsangeh.	70	82	66	87	84	88	76	72	80	76
80222 Langen bei Bregenz	1.337	1.331	1.328	1.335	1.326	1.322	1.330	1.333	1.317	1.305
Österr. Staatsangeh.	1.268	1.264	1.260	1.267	1.253	1.246	1.242	1.249	1.226	1.202
Ausländ. Staatsangeh.	69	67	68	68	73	76	88	84	91	103
80223 Langenegg	1.027	1.026	1.034	1.073	1.049	1.059	1.053	1.062	1.064	1.070
Österr. Staatsangeh.	960	958	962	997	985	991	977	984	990	1.000
Ausländ. Staatsangeh.	67	68	72	76	64	68	76	78	74	70

Tabelle 1: Bevölkerung nach Staatsangehörigkeit und Gebietseinheiten 2002-2011

Table 1: Population by citizenship and territorial units 2002-2011

Gebietseinheit, Staatsangehörigkeit	Bevölkerung am Stichtag									
	1.1.2002	1.1.2003	1.1.2004	1.1.2005	1.1.2006	1.1.2007	1.1.2008	1.1.2009	1.1.2010	1.1.2011
80224 Lauterach	8.699	8.791	8.957	8.976	9.114	9.127	9.202	9.211	9.289	9.457
Österr. Staatsangeh.	7.300	7.434	7.601	7.702	7.896	7.914	7.984	8.001	8.024	8.181
Ausländ. Staatsangeh.	1.399	1.357	1.356	1.274	1.218	1.213	1.218	1.210	1.265	1.276
80225 Lingenau	1.336	1.327	1.352	1.357	1.346	1.344	1.334	1.326	1.311	1.337
Österr. Staatsangeh.	1.254	1.248	1.262	1.262	1.254	1.260	1.259	1.254	1.239	1.258
Ausländ. Staatsangeh.	82	79	90	95	92	84	75	72	72	79
80226 Lochau	5.317	5.343	5.308	5.308	5.305	5.428	5.354	5.336	5.372	5.434
Österr. Staatsangeh.	4.624	4.648	4.657	4.630	4.613	4.709	4.654	4.608	4.617	4.628
Ausländ. Staatsangeh.	693	695	651	678	692	719	700	728	755	806
80227 Mellau	1.289	1.284	1.271	1.268	1.259	1.285	1.295	1.299	1.297	1.308
Österr. Staatsangeh.	1.127	1.124	1.150	1.159	1.149	1.172	1.179	1.178	1.180	1.189
Ausländ. Staatsangeh.	162	160	121	109	110	113	116	121	117	119
80228 Mittelberg	4.876	4.896	4.925	4.963	4.957	4.960	4.916	4.926	5.009	4.982
Österr. Staatsangeh.	2.966	2.972	2.933	2.957	2.997	3.004	3.025	2.995	2.967	2.942
Ausländ. Staatsangeh.	1.910	1.924	1.992	2.006	1.960	1.956	1.891	1.931	2.042	2.040
80229 Möggers	563	553	542	545	532	541	550	539	532	536
Österr. Staatsangeh.	523	511	499	500	488	491	493	489	485	483
Ausländ. Staatsangeh.	40	42	43	45	44	50	57	50	47	53
80230 Reuthe	583	600	589	589	581	602	608	615	617	611
Österr. Staatsangeh.	515	518	510	526	516	535	536	543	550	533
Ausländ. Staatsangeh.	68	82	79	63	65	67	72	72	67	78
80231 Riefensberg	985	988	1.003	988	998	977	983	992	1.014	989
Österr. Staatsangeh.	898	891	913	902	908	893	893	901	914	887
Ausländ. Staatsangeh.	87	97	90	86	90	84	90	91	100	102
80232 Schnepfau	493	485	486	486	492	492	478	485	475	473
Österr. Staatsangeh.	475	474	476	473	467	462	440	445	434	429
Ausländ. Staatsangeh.	18	11	10	13	25	30	38	40	41	44
80233 Schoppernau	909	897	909	928	926	911	894	907	913	923
Österr. Staatsangeh.	871	871	883	904	903	889	867	879	882	881
Ausländ. Staatsangeh.	38	26	26	24	23	22	27	28	31	42
80234 Schröcken	231	226	228	237	243	243	242	233	229	229
Österr. Staatsangeh.	214	208	207	202	208	207	205	198	195	193
Ausländ. Staatsangeh.	17	18	21	35	35	36	37	35	34	36
80235 Schwarzach	3.352	3.386	3.403	3.462	3.514	3.548	3.563	3.598	3.606	3.690
Österr. Staatsangeh.	2.897	2.933	2.959	3.007	3.070	3.090	3.124	3.152	3.172	3.242
Ausländ. Staatsangeh.	455	453	444	455	444	458	439	446	434	448
80236 Schwarzenberg	1.709	1.735	1.746	1.763	1.799	1.826	1.803	1.797	1.781	1.805
Österr. Staatsangeh.	1.631	1.653	1.653	1.655	1.696	1.705	1.684	1.687	1.674	1.681
Ausländ. Staatsangeh.	78	82	93	108	103	121	119	110	107	124
80237 Sibratsgfall	422	419	419	401	395	392	396	383	392	393
Österr. Staatsangeh.	406	404	401	386	378	376	380	366	367	370
Ausländ. Staatsangeh.	16	15	18	15	17	16	16	17	25	23
80238 Sulzberg	1.714	1.692	1.692	1.685	1.718	1.760	1.757	1.771	1.763	1.750
Österr. Staatsangeh.	1.594	1.572	1.572	1.556	1.561	1.578	1.578	1.585	1.579	1.561
Ausländ. Staatsangeh.	120	120	120	129	157	182	179	186	184	189
80239 Warth	195	188	186	191	187	181	185	187	188	186
Österr. Staatsangeh.	178	174	172	174	166	162	163	163	163	157
Ausländ. Staatsangeh.	17	14	14	17	21	19	22	24	25	29
80240 Wolfurt	7.890	7.925	7.891	7.955	7.978	8.071	8.131	8.130	8.107	8.095
Österr. Staatsangeh.	6.805	6.875	6.908	6.992	7.023	7.094	7.117	7.155	7.114	7.143
Ausländ. Staatsangeh.	1.085	1.050	983	963	955	977	1.014	975	993	952
80301 Dornbirn	42.422	42.766	43.129	43.574	43.817	44.214	44.571	44.867	45.261	45.605
Österr. Staatsangeh.	36.783	37.247	37.693	38.126	38.401	38.702	38.986	39.165	39.397	39.584
Ausländ. Staatsangeh.	5.639	5.519	5.436	5.448	5.416	5.512	5.585	5.702	5.864	6.021
80302 Hohenems	13.953	14.065	14.141	14.392	14.594	14.850	14.997	15.072	15.163	15.149
Österr. Staatsangeh.	11.805	11.975	12.132	12.288	12.481	12.667	12.808	12.831	12.895	12.910
Ausländ. Staatsangeh.	2.148	2.090	2.009	2.104	2.113	2.183	2.189	2.241	2.268	2.239
80303 Lustenau	19.837	20.056	20.255	20.475	20.508	20.605	20.661	20.895	21.077	21.184
Österr. Staatsangeh.	16.666	16.990	17.294	17.567	17.663	17.791	17.854	17.988	18.099	18.163
Ausländ. Staatsangeh.	3.171	3.066	2.961	2.908	2.845	2.814	2.807	2.907	2.978	3.021
80401 Altach	5.775	5.858	5.930	6.088	6.102	6.198	6.238	6.359	6.363	6.394
Österr. Staatsangeh.	5.236	5.331	5.435	5.579	5.591	5.693	5.728	5.828	5.826	5.875
Ausländ. Staatsangeh.	539	527	495	509	511	505	510	531	537	519
80402 Düns	384	377	378	379	392	384	393	373	399	382
Österr. Staatsangeh.	368	359	354	355	364	355	362	349	366	363
Ausländ. Staatsangeh.	16	18	24	24	28	29	31	24	33	19
80403 Dünserberg	145	140	143	142	140	141	141	146	143	145
Österr. Staatsangeh.	141	136	137	136	135	138	138	143	141	142
Ausländ. Staatsangeh.	4	4	6	6	5	3	3	3	2	3

Tabelle 1: Bevölkerung nach Staatsangehörigkeit und Gebietseinheiten 2002-2011

Table 1: Population by citizenship and territorial units 2002-2011

Gebietseinheit, Staatsangehörigkeit	Bevölkerung am Stichtag									
	1.1.2002	1.1.2003	1.1.2004	1.1.2005	1.1.2006	1.1.2007	1.1.2008	1.1.2009	1.1.2010	1.1.2011
80404 Feldkirch	28.728	28.926	29.238	29.414	29.802	30.019	30.305	30.637	30.636	30.975
Österr. Staatsangeh.	24.763	24.963	25.262	25.486	25.791	25.958	26.071	26.227	26.156	26.384
Ausländ. Staatsangeh.	3.965	3.963	3.976	3.928	4.011	4.061	4.234	4.410	4.480	4.591
80405 Frastanz	6.177	6.208	6.247	6.271	6.303	6.287	6.245	6.258	6.200	6.153
Österr. Staatsangeh.	4.991	5.045	5.088	5.193	5.298	5.322	5.298	5.238	5.183	5.149
Ausländ. Staatsangeh.	1.186	1.163	1.159	1.078	1.005	965	947	1.020	1.017	1.004
80406 Fraxern	659	665	680	674	652	653	639	646	665	665
Österr. Staatsangeh.	635	639	654	642	631	631	626	629	634	632
Ausländ. Staatsangeh.	24	26	26	32	21	22	13	17	31	33
80407 Göfis	2.868	2.901	2.917	2.965	2.977	2.965	2.994	2.989	3.033	3.015
Österr. Staatsangeh.	2.666	2.687	2.715	2.766	2.779	2.762	2.773	2.773	2.802	2.800
Ausländ. Staatsangeh.	202	214	202	199	198	203	221	216	231	215
80408 Götzis	10.169	10.221	10.271	10.276	10.448	10.554	10.652	10.657	10.651	10.627
Österr. Staatsangeh.	8.821	8.908	8.944	8.972	9.109	9.183	9.246	9.190	9.155	9.125
Ausländ. Staatsangeh.	1.348	1.313	1.327	1.304	1.339	1.371	1.406	1.467	1.496	1.502
80409 Klaus	2.867	2.886	2.944	2.981	3.016	3.033	3.021	3.089	3.082	3.075
Österr. Staatsangeh.	2.543	2.552	2.606	2.650	2.672	2.710	2.710	2.775	2.764	2.753
Ausländ. Staatsangeh.	324	334	338	331	344	323	311	314	318	322
80410 Koblach	3.829	3.858	3.914	3.934	4.028	4.036	4.056	4.128	4.147	4.200
Österr. Staatsangeh.	3.564	3.611	3.653	3.676	3.789	3.820	3.843	3.881	3.873	3.911
Ausländ. Staatsangeh.	265	247	261	258	239	216	213	247	274	289
80411 Laterns	730	720	713	721	731	736	707	710	711	673
Österr. Staatsangeh.	710	699	692	691	704	703	678	677	678	646
Ausländ. Staatsangeh.	20	21	21	30	27	33	29	33	33	27
80412 Mäder	3.146	3.197	3.218	3.223	3.319	3.384	3.502	3.547	3.647	3.683
Österr. Staatsangeh.	2.790	2.828	2.878	2.910	3.007	3.052	3.165	3.210	3.314	3.324
Ausländ. Staatsangeh.	356	369	340	313	312	332	337	337	333	359
80413 Meiningen	1.892	1.888	1.897	1.897	1.888	1.884	1.922	1.968	2.023	2.014
Österr. Staatsangeh.	1.654	1.670	1.681	1.685	1.686	1.692	1.728	1.762	1.811	1.811
Ausländ. Staatsangeh.	238	218	216	212	202	192	194	206	212	203
80414 Rankweil	11.205	11.264	11.372	11.508	11.606	11.617	11.618	11.557	11.577	11.567
Österr. Staatsangeh.	9.337	9.420	9.601	9.769	9.910	9.967	9.970	9.959	9.963	9.944
Ausländ. Staatsangeh.	1.868	1.844	1.771	1.739	1.696	1.650	1.648	1.598	1.614	1.623
80415 Röns	281	294	287	292	295	300	318	312	316	317
Österr. Staatsangeh.	272	283	279	279	285	285	288	288	288	294
Ausländ. Staatsangeh.	9	11	8	13	10	15	30	24	28	23
80416 Röthis	1.972	1.966	1.973	1.935	1.911	1.924	1.936	1.973	1.957	1.917
Österr. Staatsangeh.	1.690	1.714	1.692	1.682	1.658	1.682	1.722	1.762	1.748	1.713
Ausländ. Staatsangeh.	282	252	281	253	253	242	214	211	209	204
80417 Satteins	2.453	2.494	2.498	2.503	2.513	2.523	2.566	2.586	2.562	2.558
Österr. Staatsangeh.	2.299	2.351	2.360	2.381	2.397	2.399	2.422	2.433	2.408	2.401
Ausländ. Staatsangeh.	154	143	138	122	116	124	144	153	154	157
80418 Schlins	2.052	2.111	2.168	2.234	2.228	2.251	2.263	2.265	2.275	2.289
Österr. Staatsangeh.	1.805	1.835	1.884	1.908	1.906	1.941	1.955	1.950	1.958	1.961
Ausländ. Staatsangeh.	247	276	284	326	322	310	308	315	317	328
80419 Schnifis	699	710	713	730	731	736	732	744	753	756
Österr. Staatsangeh.	674	681	684	693	697	705	705	714	714	718
Ausländ. Staatsangeh.	25	29	29	37	34	31	27	30	39	38
80420 Sulz	2.178	2.181	2.164	2.196	2.292	2.315	2.332	2.353	2.357	2.382
Österr. Staatsangeh.	1.893	1.901	1.919	1.966	2.051	2.067	2.066	2.073	2.082	2.101
Ausländ. Staatsangeh.	285	280	245	230	241	248	266	280	275	281
80421 Übersaxen	581	600	599	609	594	592	592	614	612	616
Österr. Staatsangeh.	563	583	582	580	579	568	581	594	589	591
Ausländ. Staatsangeh.	18	17	17	29	15	24	11	20	23	25
80422 Viktorsberg	381	376	387	389	388	379	379	384	379	377
Österr. Staatsangeh.	368	366	376	378	376	365	361	363	360	359
Ausländ. Staatsangeh.	13	10	11	11	12	14	18	21	19	18
80423 Weiler	1.738	1.750	1.795	1.835	1.873	1.906	1.914	1.941	1.976	2.016
Österr. Staatsangeh.	1.509	1.515	1.567	1.604	1.649	1.698	1.692	1.720	1.740	1.760
Ausländ. Staatsangeh.	229	235	228	231	224	208	222	221	236	256
80424 Zwischenwasser	3.041	3.089	3.080	3.142	3.143	3.141	3.114	3.128	3.134	3.140
Österr. Staatsangeh.	2.675	2.728	2.715	2.794	2.812	2.816	2.786	2.806	2.823	2.846
Ausländ. Staatsangeh.	366	361	365	348	331	325	328	322	311	294
90101 Wien 1.,Innere Stadt	17.630	17.541	17.384	17.294	17.285	17.147	17.157	16.958	16.944	16.854
Österr. Staatsangeh.	14.795	14.691	14.528	14.328	14.201	13.998	13.885	13.641	13.544	13.372
Ausländ. Staatsangeh.	2.835	2.850	2.856	2.966	3.084	3.149	3.272	3.317	3.400	3.482
90201 Wien 2.,Leopoldstadt	89.016	89.954	90.837	91.364	92.170	93.313	94.020	94.595	95.410	96.016
Österr. Staatsangeh.	67.955	68.489	68.985	69.024	69.142	69.185	68.794	68.390	68.656	69.002
Ausländ. Staatsangeh.	21.061	21.465	21.852	22.340	23.028	24.128	25.226	26.205	26.754	27.014

Tabelle 1: Bevölkerung nach Staatsangehörigkeit und Gebietseinheiten 2002-2011

Table 1: Population by citizenship and territorial units 2002-2011

Gebietseinheit, Staatsangehörigkeit	Bevölkerung am Stichtag									
	1.1.2002	1.1.2003	1.1.2004	1.1.2005	1.1.2006	1.1.2007	1.1.2008	1.1.2009	1.1.2010	1.1.2011
90301 Wien 3.,Landstraße	82.227	82.297	83.019	83.827	84.208	83.919	83.526	83.737	84.022	85.045
Österr. Staatsangeh.	66.756	66.598	66.846	66.837	66.811	66.380	65.611	65.290	64.982	65.061
Ausländ. Staatsangeh.	15.471	15.699	16.173	16.990	17.397	17.539	17.915	18.447	19.040	19.984
90401 Wien 4.,Wieden	28.975	29.348	29.394	29.573	30.126	30.189	30.330	30.587	30.646	30.943
Österr. Staatsangeh.	24.305	24.330	24.182	24.038	24.090	24.007	23.769	23.625	23.440	23.403
Ausländ. Staatsangeh.	4.670	5.018	5.212	5.535	6.036	6.182	6.561	6.962	7.206	7.540
90501 Wien 5.,Margareten	49.785	50.367	51.098	51.882	52.534	52.286	52.547	52.548	52.684	53.178
Österr. Staatsangeh.	37.984	38.072	38.626	38.939	39.067	38.780	38.605	38.131	37.956	37.801
Ausländ. Staatsangeh.	11.801	12.295	12.472	12.943	13.467	13.506	13.942	14.417	14.728	15.377
90601 Wien 6.,Mariahilf	28.525	28.805	28.891	29.012	29.369	29.463	29.498	29.371	29.544	29.623
Österr. Staatsangeh.	23.207	23.310	23.531	23.560	23.770	23.710	23.477	23.155	23.050	22.894
Ausländ. Staatsangeh.	5.318	5.495	5.360	5.452	5.599	5.753	6.021	6.216	6.494	6.729
90701 Wien 7.,Neubau	28.912	28.968	29.012	29.161	30.416	29.955	30.130	30.056	30.298	30.392
Österr. Staatsangeh.	22.975	23.081	23.101	23.070	23.352	23.497	23.434	23.204	23.264	23.259
Ausländ. Staatsangeh.	5.937	5.887	5.911	6.091	7.064	6.458	6.696	6.852	7.034	7.133
90801 Wien 8.,Josefstadt	22.219	23.156	23.309	23.588	23.597	23.613	23.840	23.912	23.742	23.747
Österr. Staatsangeh.	18.561	18.854	18.803	18.849	18.889	18.821	18.717	18.564	18.308	18.284
Ausländ. Staatsangeh.	3.658	4.302	4.506	4.739	4.708	4.792	5.123	5.348	5.434	5.463
90901 Wien 9.,Alsergrund	38.290	38.304	38.865	39.472	39.264	39.160	39.531	39.422	39.691	39.688
Österr. Staatsangeh.	31.025	30.853	30.827	30.826	30.701	30.527	30.432	30.120	30.016	29.865
Ausländ. Staatsangeh.	7.265	7.451	8.038	8.646	8.563	8.633	9.099	9.302	9.675	9.823
91001 Wien 10.,Favoriten	152.796	156.349	159.105	163.695	167.238	169.413	171.343	173.623	175.209	177.215
Österr. Staatsangeh.	126.915	128.538	130.129	132.639	134.031	134.982	134.992	134.780	134.316	133.685
Ausländ. Staatsangeh.	25.881	27.811	28.976	31.056	33.207	34.431	36.351	38.843	40.893	43.530
91101 Wien 11.,Simmering	78.785	80.485	81.369	82.429	82.722	82.903	85.881	88.102	89.693	90.712
Österr. Staatsangeh.	68.468	69.102	69.630	70.021	70.076	69.968	71.268	72.137	72.888	72.931
Ausländ. Staatsangeh.	10.317	11.383	11.739	12.408	12.646	12.935	14.613	15.965	16.805	17.781
91201 Wien 12.,Meidling	78.971	80.270	82.178	83.372	84.240	85.011	85.917	87.285	87.896	88.579
Österr. Staatsangeh.	65.656	66.149	67.081	67.498	67.404	67.716	67.696	67.848	67.704	67.305
Ausländ. Staatsangeh.	13.315	14.121	15.097	15.874	16.836	17.295	18.221	19.437	20.192	21.274
91301 Wien 13.,Hietzing	50.341	50.797	50.896	51.316	51.356	51.304	51.194	51.147	51.265	51.292
Österr. Staatsangeh.	46.007	46.216	46.210	46.260	46.105	45.970	45.659	45.413	45.282	44.949
Ausländ. Staatsangeh.	4.334	4.581	4.686	5.056	5.251	5.334	5.535	5.734	5.983	6.343
91401 Wien 14.,Penzing	79.142	80.185	80.505	81.785	82.829	83.246	83.837	84.187	84.362	84.933
Österr. Staatsangeh.	68.530	68.874	69.193	69.892	70.428	70.612	70.621	70.371	70.049	69.944
Ausländ. Staatsangeh.	10.612	11.311	11.312	11.893	12.401	12.634	13.216	13.816	14.313	14.989
91501 Wien 15.,Rudolfsh.-Fünfhaus	67.482	67.976	68.760	69.467	70.235	70.228	70.441	70.902	71.213	72.021
Österr. Staatsangeh.	46.752	47.069	47.961	48.432	48.526	48.448	48.124	47.969	47.674	47.501
Ausländ. Staatsangeh.	20.730	20.907	20.799	21.035	21.709	21.780	22.317	22.933	23.539	24.520
91601 Wien 16.,Ottakring	87.914	89.153	89.822	91.997	93.817	93.877	94.245	94.735	95.084	95.386
Österr. Staatsangeh.	66.296	67.193	68.091	68.894	69.876	69.895	69.580	69.287	68.887	68.506
Ausländ. Staatsangeh.	21.618	21.960	21.731	23.103	23.941	23.982	24.665	25.448	26.197	26.880
91701 Wien 17.,Hernals	48.827	49.428	50.278	51.316	52.480	52.626	52.731	52.701	52.801	52.913
Österr. Staatsangeh.	37.431	37.862	38.467	38.914	39.429	39.568	39.393	39.067	39.094	38.842
Ausländ. Staatsangeh.	11.396	11.566	11.811	12.402	13.051	13.058	13.338	13.634	13.707	14.071
91801 Wien 18.,Währing	45.505	45.872	46.309	46.921	47.291	47.333	47.568	47.861	48.034	48.013
Österr. Staatsangeh.	37.562	37.734	38.043	38.225	38.204	37.998	37.877	37.780	37.788	37.622
Ausländ. Staatsangeh.	7.943	8.138	8.266	8.696	9.087	9.335	9.691	10.081	10.246	10.391
91901 Wien 19.,Döbling	65.327	66.017	66.437	66.900	67.389	67.832	68.186	68.277	68.462	68.820
Österr. Staatsangeh.	57.454	57.650	57.820	57.863	57.963	57.986	57.778	57.421	57.210	56.891
Ausländ. Staatsangeh.	7.873	8.367	8.617	9.037	9.426	9.846	10.408	10.856	11.252	11.929
92001 Wien 20.,Brigittenau	76.837	78.792	79.441	80.758	81.288	81.719	81.888	82.369	82.536	83.607
Österr. Staatsangeh.	58.759	59.353	59.751	60.558	60.410	60.788	60.537	60.084	59.541	59.260
Ausländ. Staatsangeh.	18.078	19.439	19.690	20.200	20.878	20.931	21.351	22.285	22.995	24.347
92101 Wien 21.,Floridsdorf	129.726	131.892	133.801	134.904	136.625	137.335	138.768	139.729	140.943	142.603
Österr. Staatsangeh.	119.013	119.992	121.116	121.556	122.428	122.521	122.716	122.449	122.472	122.653
Ausländ. Staatsangeh.	10.713	11.900	12.685	13.348	14.197	14.814	16.052	17.280	18.471	19.950
92201 Wien 22.,Donaustadt	138.100	140.404	142.620	144.820	146.892	149.083	151.072	153.408	155.913	158.933
Österr. Staatsangeh.	127.585	129.189	130.725	132.199	133.546	135.036	135.978	137.073	138.285	139.902
Ausländ. Staatsangeh.	10.515	11.215	11.895	12.621	13.346	14.047	15.094	16.335	17.628	19.031
92301 Wien 23.,Liesing	85.791	86.486	87.080	87.716	89.078	90.291	91.259	91.759	92.430	93.629
Österr. Staatsangeh.	79.595	79.738	79.957	80.282	81.206	82.134	82.551	82.338	82.509	83.032
Ausländ. Staatsangeh.	6.196	6.748	7.123	7.434	7.872	8.157	8.708	9.421	9.921	10.597

Q: STATISTIK AUSTRIA, Statistik des Bevölkerungsstandes.

Tabelle 2:
Bevölkerungsveränderung nach
Komponenten und Gebietseinheiten 2002-2010

Table 2:
Population change by components and
territorial units 2002-2010

Tabelle 2: Bevölkerungsveränderung nach Komponenten und Gebietseinheiten 2002-2010

Table 2: Population change by components and territorial units 2002-2010

Gebietseinheit, Jahr	Bevölkerung am Jahresanfang	Gesamtveränderung (inkl. Statistischer Korrektur)		Geburtenbilanz				Wanderungen insgesamt				
		absolut	je 1.000 der Bev.	Lebendgeborene	Sterbefälle	Saldo		Zuzüge	Wegzüge	Saldo		
						absolut	je 1.000 der Bev.			absolut	je 1.000 der Bev.	
AT Österreich												
2002	8.063.640	36.633	4,5	78.399	76.131	2.268	0,3	108.125	74.831	33.294	4,1	
2003	8.100.273	42.300	5,2	76.944	77.209	-265	0,0	111.869	71.996	39.873	4,9	
2004	8.142.573	58.786	7,2	78.968	74.292	4.676	0,6	122.547	71.721	50.826	6,2	
2005	8.201.359	52.939	6,4	78.190	75.189	3.001	0,4	114.465	70.133	44.332	5,4	
2006	8.254.298	28.686	3,5	77.914	74.295	3.619	0,4	98.535	74.432	24.103	2,9	
2007	8.282.984	35.608	4,3	76.250	74.625	1.625	0,2	106.659	71.928	34.731	4,2	
2008	8.318.592	36.668	4,4	77.752	75.083	2.669	0,3	110.074	75.638	34.436	4,1	
2009	8.355.260	20.030	2,4	76.344	77.381	-1.037	-0,1	107.785	87.189	20.596	2,5	
2010	8.375.290	28.962	3,5	78.742	77.199	1.543	0,2	114.398	86.703	27.695	3,3	
NUTS-1 Bundesländergruppen												
AT1 Ostösterreich												
2002	3.392.463	26.194	7,7	32.801	35.660	-2.859	-0,8	73.356	44.688	28.668	8,4	
2003	3.418.657	25.836	7,5	32.455	35.922	-3.467	-1,0	75.248	47.283	27.965	8,1	
2004	3.444.493	35.057	10,1	33.388	34.224	-836	-0,2	83.286	49.305	33.981	9,8	
2005	3.479.550	32.527	9,3	33.120	34.529	-1.409	-0,4	78.757	47.324	31.433	9,0	
2006	3.512.077	17.798	5,1	33.405	34.004	-599	-0,2	68.755	51.176	17.579	5,0	
2007	3.529.875	22.757	6,4	32.679	34.192	-1.513	-0,4	74.427	49.747	24.680	7,0	
2008	3.552.632	22.879	6,4	33.675	34.385	-710	-0,2	76.812	52.916	23.896	6,7	
2009	3.575.511	15.252	4,3	32.929	35.252	-2.323	-0,6	77.710	60.223	17.487	4,9	
2010	3.590.763	20.257	5,6	34.129	35.131	-1.002	-0,3	82.647	61.114	21.533	6,0	
AT2 Südösterreich												
2002	1.748.050	-112	-0,1	15.294	16.846	-1.552	-0,9	22.070	21.063	1.007	0,6	
2003	1.747.938	2.256	1,3	15.171	17.044	-1.873	-1,1	22.823	19.387	3.436	2,0	
2004	1.750.194	5.512	3,1	15.309	16.697	-1.388	-0,8	25.413	19.013	6.400	3,7	
2005	1.755.706	4.425	2,5	15.275	16.919	-1.644	-0,9	24.555	20.664	3.891	2,2	
2006	1.760.131	1.745	1,0	15.207	16.831	-1.624	-0,9	23.403	20.065	3.338	1,9	
2007	1.761.876	3.393	1,9	14.870	16.703	-1.833	-1,0	25.551	20.289	5.262	3,0	
2008	1.765.269	2.815	1,6	14.973	17.110	-2.137	-1,2	26.194	21.288	4.906	2,8	
2009	1.768.084	-397	-0,2	14.749	17.639	-2.890	-1,6	26.091	23.743	2.348	1,3	
2010	1.767.687	1.198	0,7	15.098	17.429	-2.331	-1,3	26.975	23.493	3.482	2,0	
AT3 Westösterreich												
2002	2.923.127	10.551	3,6	30.304	23.625	6.679	2,3	45.774	42.155	3.619	1,2	
2003	2.933.678	14.208	4,8	29.318	24.243	5.075	1,7	46.624	38.152	8.472	2,9	
2004	2.947.886	18.217	6,2	30.271	23.371	6.900	2,3	49.331	38.886	10.445	3,5	
2005	2.966.103	15.987	5,4	29.795	23.741	6.054	2,0	47.577	38.569	9.008	3,0	
2006	2.982.090	9.143	3,1	29.302	23.460	5.842	2,0	43.330	40.144	3.186	1,1	
2007	2.991.233	9.458	3,2	28.701	23.730	4.971	1,7	46.182	41.393	4.789	1,6	
2008	3.000.691	10.974	3,7	29.104	23.588	5.516	1,8	48.094	42.460	5.634	1,9	
2009	3.011.665	5.175	1,7	28.666	24.490	4.176	1,4	45.995	45.234	761	0,3	
2010	3.016.840	7.507	2,5	29.515	24.639	4.876	1,6	46.932	44.252	2.680	0,9	
NUTS-2 Bundesländer												
AT11 Burgenland												
2002	276.673	-131	-0,5	2.160	2.986	-826	-3,0	6.269	5.626	643	2,3	
2003	276.542	250	0,9	2.167	2.998	-831	-3,0	6.229	5.204	1.025	3,7	
2004	276.792	1.240	4,5	2.210	2.881	-671	-2,4	6.848	4.945	1.903	6,9	
2005	278.032	1.095	3,9	2.190	2.955	-765	-2,7	7.106	5.292	1.814	6,5	
2006	279.127	935	3,3	2.124	3.018	-894	-3,2	7.056	5.174	1.882	6,7	
2007	280.062	1.123	4,0	2.173	3.035	-862	-3,1	7.593	5.630	1.963	7,0	
2008	281.185	1.933	6,9	2.215	3.067	-852	-3,0	8.695	5.902	2.793	9,9	
2009	283.118	847	3,0	2.134	2.962	-828	-2,9	8.119	6.462	1.657	5,8	
2010	283.965	932	3,3	2.136	3.048	-912	-3,2	8.250	6.401	1.849	6,5	
AT21 Kärnten												
2002	559.933	-1.310	-2,3	4.832	5.339	-507	-0,9	7.259	8.148	-889	-1,6	
2003	558.623	-597	-1,1	4.807	5.215	-408	-0,7	7.305	7.596	-291	-0,5	
2004	558.026	900	1,6	4.845	5.213	-368	-0,7	8.270	7.141	1.129	2,0	
2005	558.926	351	0,6	4.824	5.466	-642	-1,1	7.833	8.057	-224	-0,4	
2006	559.277	116	0,2	4.921	5.358	-437	-0,8	7.887	7.396	491	0,9	
2007	559.393	929	1,7	4.703	5.308	-605	-1,1	8.933	7.460	1.473	2,6	
2008	560.322	283	0,5	4.718	5.385	-667	-1,2	8.899	7.960	939	1,7	
2009	560.605	-1.290	-2,3	4.561	5.546	-985	-1,8	8.700	9.046	-346	-0,6	
2010	559.315	-1.044	-1,9	4.698	5.577	-879	-1,6	8.475	8.702	-227	-0,4	

Wanderungsbilanz									Statistische Korrektur	Bevölkerung am Jahres- ende	Jahr, Gebietseinheit (Code)
Außenwanderungen (mit dem Ausland)				Binnenwanderungen (innerhalb Österreichs)							
				über Grenzen der betrachteten Gebietseinh.				Umzüge innerhalb der Ge- bietseinh.			
Zuzüge	Wegzüge	Saldo		Zuzüge	Wegzüge	Saldo					
		absolut	je 1.000 der Bev.			absolut	je 1.000 der Bev.				
AT											
108.125	74.831	33.294	4,1	-	-	-	-	649.153	1.071	8.100.273	2002
111.869	71.996	39.873	4,9	-	-	-	-	627.078	2.692	8.142.573	2003
122.547	71.721	50.826	6,2	-	-	-	-	650.411	3.284	8.201.359	2004
114.465	70.133	44.332	5,4	-	-	-	-	664.616	5.606	8.254.298	2005
98.535	74.432	24.103	2,9	-	-	-	-	672.125	964	8.282.984	2006
106.659	71.928	34.731	4,2	-	-	-	-	684.512	-748	8.318.592	2007
110.074	75.638	34.436	4,1	-	-	-	-	688.895	-437	8.355.260	2008
107.785	87.189	20.596	2,5	-	-	-	-	680.237	471	8.375.290	2009
114.398	86.703	27.695	3,3	-	-	-	-	677.206	-276	8.404.252	2010
NUTS-1											
AT1											
58.036	34.159	23.877	7,0	15.320	10.529	4.791	1,4	261.524	385	3.418.657	2002
60.850	36.284	24.566	7,2	14.398	10.999	3.399	1,0	261.466	1.338	3.444.493	2003
67.963	37.066	30.897	8,9	15.323	12.239	3.084	0,9	273.539	1.912	3.479.550	2004
62.375	35.540	26.835	7,7	16.382	11.784	4.598	1,3	282.840	2.503	3.512.077	2005
52.035	39.080	12.955	3,7	16.720	12.096	4.624	1,3	282.275	818	3.529.875	2006
56.306	36.678	19.628	5,5	18.121	13.069	5.052	1,4	288.565	-410	3.552.632	2007
58.176	39.201	18.975	5,3	18.636	13.715	4.921	1,4	285.748	-307	3.575.511	2008
58.333	46.354	11.979	3,3	19.377	13.869	5.508	1,5	283.532	88	3.590.763	2009
62.996	47.231	15.765	4,4	19.651	13.883	5.768	1,6	282.856	-274	3.611.020	2010
AT2											
14.191	10.909	3.282	1,9	7.879	10.154	-2.275	-1,3	125.825	433	1.747.938	2002
14.358	9.871	4.487	2,6	8.465	9.516	-1.051	-0,6	120.572	693	1.750.194	2003
15.777	9.055	6.722	3,8	9.636	9.958	-322	-0,2	124.640	500	1.755.706	2004
14.760	10.384	4.376	2,5	9.795	10.280	-485	-0,3	125.710	2.178	1.760.131	2005
13.482	9.526	3.956	2,2	9.921	10.539	-618	-0,4	129.812	31	1.761.876	2006
15.044	9.368	5.676	3,2	10.507	10.921	-414	-0,2	129.421	-36	1.765.269	2007
15.307	10.141	5.166	2,9	10.887	11.147	-260	-0,1	132.398	46	1.768.084	2008
15.031	11.817	3.214	1,8	11.060	11.926	-866	-0,5	131.181	145	1.767.687	2009
16.204	11.633	4.571	2,6	10.771	11.860	-1.089	-0,6	130.057	47	1.768.885	2010
AT3											
35.898	29.763	6.135	2,1	9.876	12.392	-2.516	-0,9	228.729	253	2.933.678	2002
36.661	25.841	10.820	3,7	9.963	12.311	-2.348	-0,8	212.214	661	2.947.886	2003
38.807	25.600	13.207	4,5	10.524	13.286	-2.762	-0,9	216.749	872	2.966.103	2004
37.330	24.209	13.121	4,4	10.247	14.360	-4.113	-1,4	219.642	925	2.982.090	2005
33.018	25.826	7.192	2,4	10.312	14.318	-4.006	-1,3	223.085	115	2.991.233	2006
35.309	25.882	9.427	3,1	10.873	15.511	-4.638	-1,5	227.025	-302	3.000.691	2007
36.591	26.296	10.295	3,4	11.503	16.164	-4.661	-1,6	229.723	-176	3.011.665	2008
34.421	29.018	5.403	1,8	11.574	16.216	-4.642	-1,5	223.513	238	3.016.840	2009
35.198	27.839	7.359	2,4	11.734	16.413	-4.679	-1,5	222.137	-49	3.024.347	2010
NUTS-2											
AT11											
1.980	1.457	523	1,9	4.289	4.169	120	0,4	10.510	52	276.542	2002
1.967	1.244	723	2,6	4.262	3.960	302	1,1	11.014	56	276.792	2003
2.162	1.066	1.096	4,0	4.686	3.879	807	2,9	10.971	8	278.032	2004
2.068	1.182	886	3,2	5.038	4.110	928	3,3	11.003	46	279.127	2005
1.913	1.160	753	2,7	5.143	4.014	1.129	4,0	11.246	-53	280.062	2006
2.141	1.307	834	3,0	5.452	4.323	1.129	4,0	11.357	22	281.185	2007
2.762	1.491	1.271	4,5	5.933	4.411	1.522	5,4	11.996	-8	283.118	2008
2.837	1.842	995	3,5	5.282	4.620	662	2,3	11.237	18	283.965	2009
2.800	1.869	931	3,3	5.450	4.532	918	3,2	11.761	-5	284.897	2010
AT21											
3.861	3.433	428	0,8	3.398	4.715	-1.317	-2,4	41.254	86	558.623	2002
3.676	2.997	679	1,2	3.629	4.599	-970	-1,7	37.977	102	558.026	2003
4.390	2.469	1.921	3,4	3.880	4.672	-792	-1,4	37.069	139	558.926	2004
4.003	3.303	700	1,3	3.830	4.754	-924	-1,7	37.872	1.217	559.277	2005
3.775	2.496	1.279	2,3	4.112	4.900	-788	-1,4	39.628	62	559.393	2006
4.572	2.440	2.132	3,8	4.361	5.020	-659	-1,2	39.324	61	560.322	2007
4.349	2.735	1.614	2,9	4.550	5.225	-675	-1,2	40.688	11	560.605	2008
4.283	3.285	998	1,8	4.417	5.761	-1.344	-2,4	39.497	41	559.315	2009
4.308	3.039	1.269	2,3	4.167	5.663	-1.496	-2,7	38.607	62	558.271	2010

Tabelle 2: Bevölkerungsveränderung nach Komponenten und Gebietseinheiten 2002-2010

Table 2: Population change by components and territorial units 2002-2010

Gebietseinheit, Jahr	Bevölkerung am Jahresanfang	Gesamtveränderung (inkl. Statistischer Korrektur)		Geburtenbilanz				Wanderungen insgesamt				
		absolut	je 1.000 der Bev.	Lebendgeborene	Sterbefälle	Saldo		Zuzüge	Wegzüge	Saldo		
						absolut	je 1.000 der Bev.			absolut	je 1.000 der Bev.	
AT12 Niederösterreich												
2002	1.544.667	4.602	3,0	14.213	15.758	-1.545	-1,0	36.085	29.548	6.537	4,2	
2003	1.549.269	8.022	5,2	13.802	15.944	-2.142	-1,4	37.265	27.419	9.846	6,3	
2004	1.557.291	11.658	7,5	14.322	15.360	-1.038	-0,7	39.927	27.507	12.420	7,9	
2005	1.568.949	11.552	7,3	14.190	15.547	-1.357	-0,9	40.293	27.855	12.438	7,9	
2006	1.580.501	8.066	5,1	14.169	15.190	-1.021	-0,6	37.584	28.659	8.925	5,6	
2007	1.588.567	7.971	5,0	13.621	15.332	-1.711	-1,1	39.665	30.029	9.636	6,1	
2008	1.596.538	8.584	5,4	14.085	15.616	-1.531	-1,0	40.820	30.621	10.199	6,4	
2009	1.605.122	2.854	1,8	13.641	15.958	-2.317	-1,4	37.996	32.823	5.173	3,2	
2010	1.607.976	4.005	2,5	14.004	15.796	-1.792	-1,1	38.028	32.295	5.733	3,6	
AT31 Oberösterreich												
2002	1.377.802	4.730	3,4	13.880	12.005	1.875	1,4	20.609	17.856	2.753	2,0	
2003	1.382.532	4.956	3,6	13.520	12.292	1.228	0,9	20.823	17.231	3.592	2,6	
2004	1.387.488	7.238	5,2	13.937	11.870	2.067	1,5	22.785	17.946	4.839	3,5	
2005	1.394.726	5.561	4,0	13.624	11.987	1.637	1,2	22.315	18.670	3.645	2,6	
2006	1.400.287	3.376	2,4	13.527	11.906	1.621	1,2	20.619	18.836	1.783	1,3	
2007	1.403.663	3.001	2,1	13.297	12.024	1.273	0,9	21.629	19.735	1.894	1,3	
2008	1.406.664	3.739	2,7	13.540	11.966	1.574	1,1	22.920	20.598	2.322	1,6	
2009	1.410.403	835	0,6	13.398	12.349	1.049	0,7	20.929	21.233	-304	-0,2	
2010	1.411.238	1.402	1,0	13.752	12.427	1.325	0,9	21.405	21.284	121	0,1	
AT32 Salzburg												
2002	517.050	34	0,1	5.436	4.182	1.254	2,4	11.845	13.169	-1.324	-2,6	
2003	517.084	2.607	5,0	5.174	4.278	896	1,7	12.173	10.653	1.520	2,9	
2004	519.691	2.678	5,1	5.254	4.008	1.246	2,4	12.546	11.288	1.258	2,4	
2005	522.369	2.551	4,9	5.278	4.155	1.123	2,1	12.249	11.097	1.152	2,2	
2006	524.920	1.128	2,1	5.017	4.047	970	1,8	11.448	11.369	79	0,2	
2007	526.048	1.404	2,7	5.031	4.025	1.006	1,9	12.089	11.571	518	1,0	
2008	527.452	1.765	3,3	5.070	3.930	1.140	2,2	12.463	11.824	639	1,2	
2009	529.217	644	1,2	4.866	4.174	692	1,3	12.370	12.469	-99	-0,2	
2010	529.861	1.860	3,5	5.091	4.162	929	1,8	12.881	11.908	973	1,8	
AT22 Steiermark												
2002	1.188.117	1.198	1,0	10.462	11.507	-1.045	-0,9	17.184	15.288	1.896	1,6	
2003	1.189.315	2.853	2,4	10.364	11.829	-1.465	-1,2	17.940	14.213	3.727	3,1	
2004	1.192.168	4.612	3,9	10.464	11.484	-1.020	-0,9	19.765	14.494	5.271	4,4	
2005	1.196.780	4.074	3,4	10.451	11.453	-1.002	-0,8	19.245	15.130	4.115	3,4	
2006	1.200.854	1.629	1,4	10.286	11.473	-1.187	-1,0	18.375	15.528	2.847	2,4	
2007	1.202.483	2.464	2,0	10.167	11.395	-1.228	-1,0	19.552	15.763	3.789	3,1	
2008	1.204.947	2.532	2,1	10.255	11.725	-1.470	-1,2	20.491	16.524	3.967	3,3	
2009	1.207.479	893	0,7	10.188	12.093	-1.905	-1,6	20.734	18.040	2.694	2,2	
2010	1.208.372	2.242	1,9	10.400	11.852	-1.452	-1,2	21.825	18.116	3.709	3,1	
AT33 Tirol												
2002	675.701	3.756	5,5	6.973	5.000	1.973	2,9	14.266	12.551	1.715	2,5	
2003	679.457	4.182	6,1	6.844	5.113	1.731	2,5	14.318	12.176	2.142	3,1	
2004	683.639	5.315	7,7	7.038	5.051	1.987	2,9	14.930	11.903	3.027	4,4	
2005	688.954	5.299	7,7	6.911	5.153	1.758	2,5	14.719	11.443	3.276	4,7	
2006	694.253	3.000	4,3	6.905	4.993	1.912	2,7	13.323	12.287	1.036	1,5	
2007	697.253	3.454	4,9	6.651	5.157	1.494	2,1	14.092	12.094	1.998	2,9	
2008	700.707	3.765	5,4	6.703	5.191	1.512	2,2	14.774	12.515	2.259	3,2	
2009	704.472	2.401	3,4	6.636	5.375	1.261	1,8	14.697	13.621	1.076	1,5	
2010	706.873	3.175	4,5	6.819	5.449	1.370	1,9	15.047	13.297	1.750	2,5	
AT34 Vorarlberg												
2002	352.574	2.031	5,7	4.015	2.438	1.577	4,5	6.932	6.457	475	1,3	
2003	354.605	2.463	6,9	3.780	2.560	1.220	3,4	7.241	6.023	1.218	3,4	
2004	357.068	2.986	8,3	4.042	2.442	1.600	4,5	7.691	6.370	1.321	3,7	
2005	360.054	2.576	7,1	3.982	2.446	1.536	4,3	7.162	6.227	935	2,6	
2006	362.630	1.639	4,5	3.853	2.514	1.339	3,7	6.685	6.397	288	0,8	
2007	364.269	1.599	4,4	3.722	2.524	1.198	3,3	7.070	6.691	379	1,0	
2008	365.868	1.705	4,6	3.791	2.501	1.290	3,5	7.199	6.785	414	1,1	
2009	367.573	1.295	3,5	3.766	2.592	1.174	3,2	6.919	6.831	88	0,2	
2010	368.868	1.070	2,9	3.853	2.601	1.252	3,4	6.772	6.936	-164	-0,4	

Wanderungsbilanz									Statis- tische Korrektur	Bevölke- rung am Jahres- ende	Jahr, Gebietseinheit (Code)
Außenwanderungen (mit dem Ausland)				Binnenwanderungen (innerhalb Österreichs)							
				über Grenzen der betrachteten Gebietseinh.				Umzüge innerhalb der Ge- bietseinh.			
Zuzüge	Wegzüge	Saldo		Zuzüge	Wegzüge	Saldo					
		absolut	je 1.000 der Bev.			absolut	je 1.000 der Bev.				
AT12											
13.588	9.832	3.756	2,4	22.497	19.716	2.781	1,8	86.611	-390	1.549.269	2002
13.670	8.467	5.203	3,3	23.595	18.952	4.643	3,0	82.952	318	1.557.291	2003
14.570	8.306	6.264	4,0	25.357	19.201	6.156	3,9	85.198	276	1.568.949	2004
13.940	8.398	5.542	3,5	26.353	19.457	6.896	4,4	86.297	471	1.580.501	2005
11.875	8.573	3.302	2,1	25.709	20.086	5.623	3,5	86.151	162	1.588.567	2006
12.487	8.534	3.953	2,5	27.178	21.495	5.683	3,6	87.369	46	1.596.538	2007
13.855	9.413	4.442	2,8	26.965	21.208	5.757	3,6	86.718	-84	1.605.122	2008
12.606	10.296	2.310	1,4	25.390	22.527	2.863	1,8	85.554	-2	1.607.976	2009
12.937	9.743	3.194	2,0	25.091	22.552	2.539	1,6	85.667	64	1.611.981	2010
AT31											
13.103	8.938	4.165	3,0	7.506	8.918	-1.412	-1,0	97.055	102	1.382.532	2002
13.182	8.282	4.900	3,5	7.641	8.949	-1.308	-0,9	91.069	136	1.387.488	2003
14.585	8.067	6.518	4,7	8.200	9.879	-1.679	-1,2	92.588	332	1.394.726	2004
14.150	7.663	6.487	4,6	8.165	11.007	-2.842	-2,0	96.319	279	1.400.287	2005
12.395	8.117	4.278	3,1	8.224	10.719	-2.495	-1,8	96.326	-28	1.403.663	2006
13.028	8.339	4.689	3,3	8.601	11.396	-2.795	-2,0	98.664	-166	1.406.664	2007
13.539	8.563	4.976	3,5	9.381	12.035	-2.654	-1,9	100.303	-157	1.410.403	2008
12.055	9.443	2.612	1,9	8.874	11.790	-2.916	-2,1	96.544	90	1.411.238	2009
12.204	9.281	2.923	2,1	9.201	12.003	-2.802	-2,0	96.930	-44	1.412.640	2010
AT32											
6.986	7.547	-561	-1,1	4.859	5.622	-763	-1,5	36.447	104	517.084	2002
7.378	5.383	1.995	3,8	4.795	5.270	-475	-0,9	34.812	191	519.691	2003
7.693	5.484	2.209	4,2	4.853	5.804	-951	-1,8	35.260	174	522.369	2004
7.301	5.360	1.941	3,7	4.948	5.737	-789	-1,5	34.326	276	524.920	2005
6.526	5.568	958	1,8	4.922	5.801	-879	-1,7	36.789	79	526.048	2006
7.100	5.531	1.569	3,0	4.989	6.040	-1.051	-2,0	36.475	-120	527.452	2007
7.141	5.676	1.465	2,8	5.322	6.148	-826	-1,6	37.000	-14	529.217	2008
7.077	6.247	830	1,6	5.293	6.222	-929	-1,8	37.008	51	529.861	2009
7.445	5.533	1.912	3,6	5.436	6.375	-939	-1,8	36.056	-42	531.721	2010
AT22											
10.330	7.476	2.854	2,4	6.854	7.812	-958	-0,8	82.198	347	1.189.315	2002
10.682	6.874	3.808	3,2	7.258	7.339	-81	-0,1	80.173	591	1.192.168	2003
11.387	6.586	4.801	4,0	8.378	7.908	470	0,4	84.949	361	1.196.780	2004
10.757	7.081	3.676	3,1	8.488	8.049	439	0,4	85.315	961	1.200.854	2005
9.707	7.030	2.677	2,2	8.668	8.498	170	0,1	87.325	-31	1.202.483	2006
10.472	6.928	3.544	2,9	9.080	8.835	245	0,2	87.163	-97	1.204.947	2007
10.958	7.406	3.552	2,9	9.533	9.118	415	0,3	88.514	35	1.207.479	2008
10.748	8.532	2.216	1,8	9.986	9.508	478	0,4	88.341	104	1.208.372	2009
11.896	8.594	3.302	2,7	9.929	9.522	407	0,3	88.125	-15	1.210.614	2010
AT33											
10.652	8.808	1.844	2,7	3.614	3.743	-129	-0,2	55.785	68	679.457	2002
10.647	8.198	2.449	3,6	3.671	3.978	-307	-0,5	47.663	309	683.639	2003
10.851	7.913	2.938	4,3	4.079	3.990	89	0,1	48.776	301	688.954	2004
10.631	7.248	3.383	4,9	4.088	4.195	-107	-0,2	48.661	265	694.253	2005
9.331	7.939	1.392	2,0	3.992	4.348	-356	-0,5	49.626	52	697.253	2006
10.150	7.605	2.545	3,6	3.942	4.489	-547	-0,8	51.136	-38	700.707	2007
10.665	7.707	2.958	4,2	4.109	4.808	-699	-1,0	51.449	-6	704.472	2008
10.432	8.817	1.615	2,3	4.265	4.804	-539	-0,8	50.673	64	706.873	2009
10.769	8.539	2.230	3,1	4.278	4.758	-480	-0,7	49.816	55	710.048	2010
AT34											
5.157	4.470	687	1,9	1.775	1.987	-212	-0,6	31.564	-21	354.605	2002
5.454	3.978	1.476	4,1	1.787	2.045	-258	-0,7	30.739	25	357.068	2003
5.678	4.136	1.542	4,3	2.013	2.234	-221	-0,6	31.504	65	360.054	2004
5.248	3.938	1.310	3,6	1.914	2.289	-375	-1,0	31.468	105	362.630	2005
4.766	4.202	564	1,6	1.919	2.195	-276	-0,8	31.599	12	364.269	2006
5.031	4.407	624	1,7	2.039	2.284	-245	-0,7	32.052	22	365.868	2007
5.246	4.350	896	2,4	1.953	2.435	-482	-1,3	31.709	1	367.573	2008
4.857	4.511	346	0,9	2.062	2.320	-258	-0,7	30.368	33	368.868	2009
4.780	4.486	294	0,8	1.992	2.450	-458	-1,2	30.162	-18	369.938	2010

Tabelle 2: Bevölkerungsveränderung nach Komponenten und Gebietseinheiten 2002-2010

Table 2: Population change by components and territorial units 2002-2010

Gebietseinheit, Jahr	Bevölkerung am Jahresanfang	Gesamtveränderung (inkl. Statistischer Korrektur)		Geburtenbilanz				Wanderungen insgesamt			
				Lebendgeborene	Sterbefälle	Saldo		Zuzüge	Wegzüge	Saldo	
		absolut	je 1.000 der Bev.			absolut	je 1.000 der Bev.			absolut	je 1.000 der Bev.
AT13 Wien											
2002	1.571.123	21.723	13,7	16.428	16.916	-488	-0,3	69.219	47.731	21.488	13,6
2003	1.592.846	17.564	11,0	16.486	16.980	-494	-0,3	69.803	52.709	17.094	10,7
2004	1.610.410	22.159	13,7	16.856	15.983	873	0,5	76.136	56.478	19.658	12,1
2005	1.632.569	19.880	12,1	16.740	16.027	713	0,4	72.383	55.202	17.181	10,5
2006	1.652.449	8.797	5,3	17.112	15.796	1.316	0,8	65.235	58.463	6.772	4,1
2007	1.661.246	13.663	8,2	16.885	15.825	1.060	0,6	70.424	57.343	13.081	7,8
2008	1.674.909	12.362	7,4	17.375	15.702	1.673	1,0	69.901	58.997	10.904	6,5
2009	1.687.271	11.551	6,8	17.154	16.332	822	0,5	73.989	63.332	10.657	6,3
2010	1.698.822	15.320	9,0	17.989	16.287	1.702	1,0	78.469	64.518	13.951	8,2
NUTS-3 Regionen											
AT111 Mittelburgenland											
2002	37.778	-75	-2,0	274	434	-160	-4,2	959	907	52	1,4
2003	37.703	-63	-1,7	252	411	-159	-4,2	822	744	78	2,1
2004	37.640	-118	-3,1	291	434	-143	-3,8	797	801	-4	-0,1
2005	37.522	-109	-2,9	272	446	-174	-4,6	839	810	29	0,8
2006	37.413	68	1,8	260	430	-170	-4,5	904	664	240	6,4
2007	37.481	-29	-0,8	283	450	-167	-4,5	942	814	128	3,4
2008	37.452	52	1,4	272	445	-173	-4,6	1.107	880	227	6,1
2009	37.504	33	0,9	291	385	-94	-2,5	1.008	874	134	3,6
2010	37.537	-15	-0,4	245	392	-147	-3,9	999	859	140	3,7
AT112 Nordburgenland											
2002	141.050	311	2,2	1.150	1.438	-288	-2,0	3.688	3.111	577	4,1
2003	141.361	602	4,2	1.169	1.484	-315	-2,2	3.709	2.837	872	6,2
2004	141.963	1.131	7,9	1.182	1.351	-169	-1,2	4.203	2.899	1.304	9,1
2005	143.094	1.111	7,7	1.165	1.444	-279	-1,9	4.371	3.005	1.366	9,5
2006	144.205	913	6,3	1.133	1.502	-369	-2,6	4.317	2.996	1.321	9,1
2007	145.118	1.265	8,7	1.139	1.459	-320	-2,2	4.732	3.163	1.569	10,8
2008	146.383	1.422	9,7	1.195	1.480	-285	-1,9	5.116	3.411	1.705	11,6
2009	147.805	906	6,1	1.135	1.497	-362	-2,4	4.827	3.579	1.248	8,4
2010	148.711	979	6,6	1.188	1.557	-369	-2,5	4.913	3.561	1.352	9,1
AT113 Südburgenland											
2002	97.845	-367	-3,8	736	1.114	-378	-3,9	1.989	1.975	14	0,1
2003	97.478	-289	-3,0	746	1.103	-357	-3,7	2.057	1.982	75	0,8
2004	97.189	227	2,3	737	1.096	-359	-3,7	2.320	1.717	603	6,2
2005	97.416	93	1,0	753	1.065	-312	-3,2	2.387	1.968	419	4,3
2006	97.509	-46	-0,5	731	1.086	-355	-3,6	2.310	1.989	321	3,3
2007	97.463	-113	-1,2	751	1.126	-375	-3,8	2.399	2.133	266	2,7
2008	97.350	459	4,7	748	1.142	-394	-4,0	3.011	2.150	861	8,8
2009	97.809	-92	-0,9	708	1.080	-372	-3,8	2.783	2.508	275	2,8
2010	97.717	-32	-0,3	703	1.099	-396	-4,1	2.845	2.488	357	3,7
AT121 Mostviertel-Eisenwurzen											
2002	237.739	-239	-1,0	2.372	2.072	300	1,3	3.658	4.080	-422	-1,8
2003	237.500	479	2,0	2.383	2.208	175	0,7	3.866	3.594	272	1,1
2004	237.979	1.059	4,4	2.528	2.073	455	1,9	4.208	3.637	571	2,4
2005	239.038	1.147	4,8	2.424	2.145	279	1,2	4.557	3.745	812	3,4
2006	240.185	437	1,8	2.436	2.107	329	1,4	4.308	4.210	98	0,4
2007	240.622	461	1,9	2.244	2.142	102	0,4	4.459	4.109	350	1,5
2008	241.083	688	2,8	2.480	2.119	361	1,5	4.665	4.321	344	1,4
2009	241.771	-292	-1,2	2.360	2.253	107	0,4	4.348	4.759	-411	-1,7
2010	241.479	-112	-0,5	2.408	2.229	179	0,7	4.280	4.574	-294	-1,2
AT122 Niederösterreich-Süd											
2002	246.169	601	2,4	2.437	2.693	-256	-1,0	7.174	6.242	932	3,8
2003	246.770	1.294	5,2	2.302	2.641	-339	-1,4	7.753	6.163	1.590	6,4
2004	248.064	1.524	6,1	2.332	2.602	-270	-1,1	8.332	6.559	1.773	7,1
2005	249.588	1.358	5,4	2.408	2.620	-212	-0,8	8.365	6.876	1.489	5,9
2006	250.946	582	2,3	2.330	2.615	-285	-1,1	7.875	6.987	888	3,5
2007	251.528	310	1,2	2.246	2.514	-268	-1,1	7.903	7.322	581	2,3
2008	251.838	723	2,9	2.266	2.577	-311	-1,2	8.015	6.934	1.081	4,3
2009	252.561	126	0,5	2.096	2.618	-522	-2,1	7.772	7.151	621	2,5
2010	252.687	368	1,5	2.260	2.600	-340	-1,3	7.833	7.093	740	2,9

Wanderungsbilanz									Statis- tische Korrektur	Bevölke- rung am Jahres- ende	Jahr, Gebietseinheit (Code)
Außenwanderungen (mit dem Ausland)				Binnenwanderungen (innerhalb Österreichs)							
Zuzüge	Wegzüge	Saldo		Zuzüge	Wegzüge	Saldo		Umzüge innerhalb der Ge- bietseinh.			
		absolut	je 1.000 der Bev.			absolut	je 1.000 der Bev.				
AT13											
42.468	22.870	19.598	12,4	26.751	24.861	1.890	1,2	126.186	723	1.592.846	2002
45.213	26.573	18.640	11,6	24.590	26.136	-1.546	-1,0	129.451	964	1.610.410	2003
51.231	27.694	23.537	14,5	24.905	28.784	-3.879	-2,4	137.745	1.628	1.632.569	2004
46.367	25.960	20.407	12,4	26.016	29.242	-3.226	-2,0	144.515	1.986	1.652.449	2005
38.247	29.347	8.900	5,4	26.988	29.116	-2.128	-1,3	143.758	709	1.661.246	2006
41.678	26.837	14.841	8,9	28.746	30.506	-1.760	-1,1	146.584	-478	1.674.909	2007
41.559	28.297	13.262	7,9	28.342	30.700	-2.358	-1,4	144.430	-215	1.687.271	2008
42.890	34.216	8.674	5,1	31.099	29.116	1.983	1,2	144.347	72	1.698.822	2009
47.259	35.619	11.640	6,8	31.210	28.899	2.311	1,4	143.328	-333	1.714.142	2010
NUTS-3											
AT111											
315	183	132	3,5	644	724	-80	-2,1	1.173	33	37.703	2002
295	158	137	3,6	527	586	-59	-1,6	1.101	18	37.640	2003
242	106	136	3,6	555	695	-140	-3,7	1.146	29	37.522	2004
195	112	83	2,2	644	698	-54	-1,4	1.083	36	37.413	2005
174	106	68	1,8	730	558	172	4,6	1.120	-2	37.481	2006
198	116	82	2,2	744	698	46	1,2	1.070	10	37.452	2007
289	129	160	4,3	818	751	67	1,8	1.247	-2	37.504	2008
287	183	104	2,8	721	691	30	0,8	1.164	-7	37.537	2009
240	160	80	2,1	759	699	60	1,6	1.064	-8	37.522	2010
AT112											
1.068	845	223	1,6	2.620	2.266	354	2,5	5.412	22	141.361	2002
1.054	682	372	2,6	2.655	2.155	500	3,5	5.876	45	141.963	2003
1.284	678	606	4,3	2.919	2.221	698	4,9	5.709	-4	143.094	2004
1.176	718	458	3,2	3.195	2.287	908	6,3	5.609	24	144.205	2005
1.120	791	329	2,3	3.197	2.205	992	6,9	5.922	-39	145.118	2006
1.279	815	464	3,2	3.453	2.348	1.105	7,6	5.746	16	146.383	2007
1.539	944	595	4,0	3.577	2.467	1.110	7,5	5.985	2	147.805	2008
1.522	1.046	476	3,2	3.305	2.533	772	5,2	5.791	20	148.711	2009
1.618	1.114	504	3,4	3.295	2.447	848	5,7	5.979	-4	149.690	2010
AT113											
597	429	168	1,7	1.392	1.546	-154	-1,6	3.558	-3	97.478	2002
618	404	214	2,2	1.439	1.578	-139	-1,4	3.678	-7	97.189	2003
636	282	354	3,6	1.684	1.435	249	2,6	3.644	-17	97.416	2004
697	352	345	3,5	1.690	1.616	74	0,8	3.820	-14	97.509	2005
619	263	356	3,7	1.691	1.726	-35	-0,4	3.729	-12	97.463	2006
664	376	288	3,0	1.735	1.757	-22	-0,2	4.061	-4	97.350	2007
934	418	516	5,3	2.077	1.732	345	3,5	4.225	-8	97.809	2008
1.028	613	415	4,2	1.755	1.895	-140	-1,4	3.783	5	97.717	2009
942	595	347	3,6	1.903	1.893	10	0,1	4.211	7	97.685	2010
AT121											
1.230	961	269	1,1	2.428	3.119	-691	-2,9	11.372	-117	237.500	2002
1.177	716	461	1,9	2.689	2.878	-189	-0,8	10.775	32	237.979	2003
1.391	655	736	3,1	2.817	2.982	-165	-0,7	10.840	33	239.038	2004
1.406	645	761	3,2	3.151	3.100	51	0,2	11.109	56	240.185	2005
1.262	807	455	1,9	3.046	3.403	-357	-1,5	10.976	10	240.622	2006
1.262	757	505	2,1	3.197	3.352	-155	-0,6	10.924	9	241.083	2007
1.377	931	446	1,8	3.288	3.390	-102	-0,4	11.099	-17	241.771	2008
1.120	1.002	118	0,5	3.228	3.757	-529	-2,2	10.878	12	241.479	2009
1.177	871	306	1,3	3.103	3.703	-600	-2,5	11.178	3	241.367	2010
AT122											
2.891	1.760	1.131	4,6	4.283	4.482	-199	-0,8	14.725	-75	246.770	2002
2.909	1.603	1.306	5,3	4.844	4.560	284	1,1	14.408	43	248.064	2003
3.176	1.535	1.641	6,6	5.156	5.024	132	0,5	15.049	21	249.588	2004
3.053	1.490	1.563	6,2	5.312	5.386	-74	-0,3	14.841	81	250.946	2005
2.435	1.524	911	3,6	5.440	5.463	-23	-0,1	15.329	-21	251.528	2006
2.323	1.670	653	2,6	5.580	5.652	-72	-0,3	14.765	-3	251.838	2007
2.426	1.709	717	2,8	5.589	5.225	364	1,4	14.405	-47	252.561	2008
2.224	1.901	323	1,3	5.548	5.250	298	1,2	14.328	27	252.687	2009
2.402	1.878	524	2,1	5.431	5.215	216	0,9	14.318	-32	253.055	2010

Tabelle 2: Bevölkerungsveränderung nach Komponenten und Gebietseinheiten 2002-2010

Table 2: Population change by components and territorial units 2002-2010

Gebietseinheit, Jahr	Bevölkerung am Jahresanfang	Gesamtveränderung (inkl. Statistischer Korrektur)		Geburtenbilanz				Wanderungen insgesamt			
				Lebendgeborene	Sterbefälle	Saldo		Zuzüge	Wegzüge	Saldo	
		absolut	je 1.000 der Bev.			absolut	je 1.000 der Bev.			absolut	je 1.000 der Bev.
AT123 Sankt Pölten											
2002	142.342	531	3,7	1.310	1.449	-139	-1,0	3.872	3.151	721	5,1
2003	142.873	1.007	7,0	1.299	1.417	-118	-0,8	4.269	3.173	1.096	7,6
2004	143.880	1.371	9,5	1.379	1.349	30	0,2	4.492	3.195	1.297	9,0
2005	145.251	1.076	7,4	1.380	1.409	-29	-0,2	4.771	3.721	1.050	7,2
2006	146.327	606	4,1	1.384	1.415	-31	-0,2	4.485	3.872	613	4,2
2007	146.933	535	3,6	1.358	1.415	-57	-0,4	4.564	3.990	574	3,9
2008	147.468	492	3,3	1.363	1.392	-29	-0,2	4.410	3.911	499	3,4
2009	147.960	225	1,5	1.223	1.411	-188	-1,3	4.359	3.955	404	2,7
2010	148.185	276	1,9	1.315	1.411	-96	-0,6	4.514	4.142	372	2,5
AT124 Waldviertel											
2002	223.385	-519	-2,3	2.051	2.493	-442	-2,0	3.738	3.759	-21	-0,1
2003	222.866	-506	-2,3	1.858	2.395	-537	-2,4	3.635	3.592	43	0,2
2004	222.360	-214	-1,0	1.960	2.394	-434	-2,0	3.842	3.615	227	1,0
2005	222.146	-70	-0,3	1.856	2.352	-496	-2,2	4.037	3.706	331	1,5
2006	222.076	-561	-2,5	1.838	2.303	-465	-2,1	3.638	3.756	-118	-0,5
2007	221.515	-293	-1,3	1.823	2.313	-490	-2,2	3.943	3.730	213	1,0
2008	221.222	-185	-0,8	1.820	2.314	-494	-2,2	4.195	3.863	332	1,5
2009	221.037	-738	-3,3	1.850	2.397	-547	-2,5	3.914	4.129	-215	-1,0
2010	220.299	-541	-2,5	1.689	2.402	-713	-3,2	4.179	3.983	196	0,9
AT125 Weinviertel											
2002	123.320	-55	-0,4	992	1.410	-418	-3,4	3.183	2.799	384	3,1
2003	123.265	-102	-0,8	977	1.533	-556	-4,5	3.120	2.696	424	3,4
2004	123.163	205	1,7	1.008	1.418	-410	-3,3	3.215	2.631	584	4,7
2005	123.368	249	2,0	951	1.456	-505	-4,1	3.246	2.536	710	5,7
2006	123.617	74	0,6	913	1.329	-416	-3,4	3.202	2.746	456	3,7
2007	123.691	157	1,3	953	1.362	-409	-3,3	3.434	2.863	571	4,6
2008	123.848	193	1,6	958	1.442	-484	-3,9	3.553	2.870	683	5,5
2009	124.041	-163	-1,3	878	1.470	-592	-4,8	3.451	3.062	389	3,1
2010	123.878	-203	-1,6	934	1.376	-442	-3,6	3.361	3.141	220	1,8
AT126 Wiener Umland/Nordteil											
2002	277.948	2.036	7,3	2.382	2.702	-320	-1,1	10.685	8.295	2.390	8,6
2003	279.984	3.028	10,8	2.314	2.818	-504	-1,8	11.445	8.050	3.395	12,1
2004	283.012	3.597	12,6	2.373	2.664	-291	-1,0	11.913	8.142	3.771	13,2
2005	286.609	4.064	14,1	2.447	2.685	-238	-0,8	12.576	8.337	4.239	14,7
2006	290.673	3.706	12,7	2.453	2.678	-225	-0,8	12.197	8.366	3.831	13,1
2007	294.379	3.906	13,2	2.375	2.698	-323	-1,1	12.767	8.560	4.207	14,2
2008	298.285	3.770	12,6	2.517	2.803	-286	-1,0	12.974	8.928	4.046	13,5
2009	302.055	2.015	6,6	2.513	2.782	-269	-0,9	11.847	9.601	2.246	7,4
2010	304.070	2.529	8,3	2.627	2.772	-145	-0,5	12.227	9.590	2.637	8,6
AT127 Wiener Umland/Südteil											
2002	293.764	2.247	7,6	2.669	2.939	-270	-0,9	12.224	9.671	2.553	8,7
2003	296.011	2.822	9,5	2.669	2.932	-263	-0,9	11.954	8.928	3.026	10,2
2004	298.833	4.116	13,7	2.742	2.860	-118	-0,4	13.331	9.134	4.197	13,9
2005	302.949	3.728	12,2	2.724	2.880	-156	-0,5	13.023	9.216	3.807	12,5
2006	306.677	3.222	10,5	2.815	2.743	72	0,2	12.584	9.427	3.157	10,2
2007	309.899	2.895	9,3	2.622	2.888	-266	-0,9	13.508	10.368	3.140	10,1
2008	312.794	2.903	9,2	2.681	2.969	-288	-0,9	14.179	10.965	3.214	10,2
2009	315.697	1.681	5,3	2.721	3.027	-306	-1,0	13.628	11.489	2.139	6,8
2010	317.378	1.688	5,3	2.771	3.006	-235	-0,7	12.587	10.725	1.862	5,9
AT130 Wien											
2002	1.571.123	21.723	13,7	16.428	16.916	-488	-0,3	69.219	47.731	21.488	13,6
2003	1.592.846	17.564	11,0	16.486	16.980	-494	-0,3	69.803	52.709	17.094	10,7
2004	1.610.410	22.159	13,7	16.856	15.983	873	0,5	76.136	56.478	19.658	12,1
2005	1.632.569	19.880	12,1	16.740	16.027	713	0,4	72.383	55.202	17.181	10,5
2006	1.652.449	8.797	5,3	17.112	15.796	1.316	0,8	65.235	58.463	6.772	4,1
2007	1.661.246	13.663	8,2	16.885	15.825	1.060	0,6	70.424	57.343	13.081	7,8
2008	1.674.909	12.362	7,4	17.375	15.702	1.673	1,0	69.901	58.997	10.904	6,5
2009	1.687.271	11.551	6,8	17.154	16.332	822	0,5	73.989	63.332	10.657	6,3
2010	1.698.822	15.320	9,0	17.989	16.287	1.702	1,0	78.469	64.518	13.951	8,2

Wanderungsbilanz									Statis- tische Korrektur	Bevölke- rung am Jahres- ende	Jahr, Gebietseinheit (Code)
Außenwanderungen (mit dem Ausland)				Binnenwanderungen (innerhalb Österreichs)							
				über Grenzen der betrachteten Gebietseinh.				Umzüge innerhalb der Ge- bietseinh.			
Zuzüge	Wegzüge	Saldo		Zuzüge	Wegzüge	Saldo					
		absolut	je 1.000 der Bev.			absolut	je 1.000 der Bev.				
AT123											
1.364	909	455	3,2	2.508	2.242	266	1,9	8.695	-51	142.873	2002
1.549	882	667	4,7	2.720	2.291	429	3,0	8.652	29	143.880	2003
1.511	781	730	5,0	2.981	2.414	567	3,9	8.507	44	145.251	2004
1.439	1.028	411	2,8	3.332	2.693	639	4,4	8.738	55	146.327	2005
1.154	976	178	1,2	3.331	2.896	435	3,0	8.457	24	146.933	2006
1.194	956	238	1,6	3.370	3.034	336	2,3	8.616	18	147.468	2007
1.137	952	185	1,3	3.273	2.959	314	2,1	8.377	22	147.960	2008
1.179	987	192	1,3	3.180	2.968	212	1,4	8.133	9	148.185	2009
1.217	957	260	1,8	3.297	3.185	112	0,8	8.279	-	148.461	2010
AT124											
1.300	861	439	2,0	2.438	2.898	-460	-2,1	9.812	-56	222.866	2002
1.116	730	386	1,7	2.519	2.862	-343	-1,5	8.275	-12	222.360	2003
1.097	647	450	2,0	2.745	2.968	-223	-1,0	9.095	-7	222.146	2004
1.092	773	319	1,4	2.945	2.933	12	0,1	8.935	95	222.076	2005
861	667	194	0,9	2.777	3.089	-312	-1,4	9.074	22	221.515	2006
995	633	362	1,6	2.948	3.097	-149	-0,7	9.125	-16	221.222	2007
985	752	233	1,1	3.210	3.111	99	0,4	8.985	-23	221.037	2008
929	871	58	0,3	2.985	3.258	-273	-1,2	9.180	24	220.299	2009
1.087	714	373	1,7	3.092	3.269	-177	-0,8	9.473	-24	219.758	2010
AT125											
734	574	160	1,3	2.449	2.225	224	1,8	4.670	-21	123.265	2002
709	465	244	2,0	2.411	2.231	180	1,5	4.546	30	123.163	2003
673	500	173	1,4	2.542	2.131	411	3,3	4.894	31	123.368	2004
621	432	189	1,5	2.625	2.104	521	4,2	4.755	44	123.617	2005
566	472	94	0,8	2.636	2.274	362	2,9	4.754	34	123.691	2006
572	499	73	0,6	2.862	2.364	498	4,0	4.729	-5	123.848	2007
794	518	276	2,2	2.759	2.352	407	3,3	4.625	-6	124.041	2008
592	599	-7	-0,1	2.859	2.463	396	3,2	4.830	40	123.878	2009
586	597	-11	-0,1	2.775	2.544	231	1,9	4.595	19	123.675	2010
AT126											
2.571	2.236	335	1,2	8.114	6.059	2.055	7,4	13.324	-34	279.984	2002
2.872	1.936	936	3,3	8.573	6.114	2.459	8,7	11.474	137	283.012	2003
2.904	1.923	981	3,4	9.009	6.219	2.790	9,8	11.355	117	286.609	2004
2.829	1.936	893	3,1	9.747	6.401	3.346	11,6	11.841	63	290.673	2005
2.557	1.917	640	2,2	9.640	6.449	3.191	10,9	11.710	100	294.379	2006
2.615	1.850	765	2,6	10.152	6.710	3.442	11,6	12.166	22	298.285	2007
2.812	2.026	786	2,6	10.162	6.902	3.260	10,9	11.828	10	302.055	2008
2.482	2.219	263	0,9	9.365	7.382	1.983	6,5	11.431	38	304.070	2009
2.777	2.104	673	2,2	9.450	7.486	1.964	6,4	11.939	37	306.599	2010
AT127											
3.498	2.531	967	3,3	8.726	7.140	1.586	5,4	15.564	-36	296.011	2002
3.338	2.135	1.203	4,0	8.616	6.793	1.823	6,1	16.045	59	298.833	2003
3.818	2.265	1.553	5,2	9.513	6.869	2.644	8,8	16.052	37	302.949	2004
3.500	2.094	1.406	4,6	9.523	7.122	2.401	7,9	15.796	77	306.677	2005
3.040	2.210	830	2,7	9.544	7.217	2.327	7,5	15.146	-7	309.899	2006
3.526	2.169	1.357	4,4	9.982	8.199	1.783	5,7	16.131	21	312.794	2007
4.324	2.525	1.799	5,7	9.855	8.440	1.415	4,5	16.228	-23	315.697	2008
4.080	2.717	1.363	4,3	9.548	8.772	776	2,5	15.451	-152	317.378	2009
3.691	2.622	1.069	3,4	8.896	8.103	793	2,5	14.932	61	319.066	2010
AT130											
42.468	22.870	19.598	12,4	26.751	24.861	1.890	1,2	126.186	723	1.592.846	2002
45.213	26.573	18.640	11,6	24.590	26.136	-1.546	-1,0	129.451	964	1.610.410	2003
51.231	27.694	23.537	14,5	24.905	28.784	-3.879	-2,4	137.745	1.628	1.632.569	2004
46.367	25.960	20.407	12,4	26.016	29.242	-3.226	-2,0	144.515	1.986	1.652.449	2005
38.247	29.347	8.900	5,4	26.988	29.116	-2.128	-1,3	143.758	709	1.661.246	2006
41.678	26.837	14.841	8,9	28.746	30.506	-1.760	-1,1	146.584	-478	1.674.909	2007
41.559	28.297	13.262	7,9	28.342	30.700	-2.358	-1,4	144.430	-215	1.687.271	2008
42.890	34.216	8.674	5,1	31.099	29.116	1.983	1,2	144.347	72	1.698.822	2009
47.259	35.619	11.640	6,8	31.210	28.899	2.311	1,4	143.328	-333	1.714.142	2010

Tabelle 2: Bevölkerungsveränderung nach Komponenten und Gebietseinheiten 2002-2010

Table 2: Population change by components and territorial units 2002-2010

Gebietseinheit, Jahr	Bevölkerung am Jahresanfang	Gesamtveränderung (inkl. Statistischer Korrektur)		Geburtenbilanz				Wanderungen insgesamt				
				Lebendgeborene	Sterbefälle	Saldo		Zuzüge	Wegzüge	Saldo		
		absolut	je 1.000 der Bev.			absolut	je 1.000 der Bev.			absolut	je 1.000 der Bev.	
AT211 Klagenfurt-Villach												
2002	269.612	-22	-0,1	2.213	2.649	-436	-1,6	6.185	5.809	376	1,4	
2003	269.590	238	0,9	2.203	2.579	-376	-1,4	6.253	5.693	560	2,1	
2004	269.828	1.291	4,8	2.317	2.633	-316	-1,2	7.060	5.531	1.529	5,7	
2005	271.119	1.265	4,7	2.345	2.694	-349	-1,3	6.922	6.040	882	3,2	
2006	272.384	944	3,5	2.334	2.620	-286	-1,0	7.053	5.916	1.137	4,2	
2007	273.328	1.394	5,1	2.318	2.641	-323	-1,2	7.588	5.896	1.692	6,2	
2008	274.722	1.176	4,3	2.344	2.702	-358	-1,3	7.804	6.304	1.500	5,4	
2009	275.898	390	1,4	2.232	2.731	-499	-1,8	7.544	6.671	873	3,2	
2010	276.288	466	1,7	2.340	2.749	-409	-1,5	7.439	6.629	810	2,9	
AT212 Oberkärnten												
2002	131.654	-501	-3,8	1.207	1.143	64	0,5	2.497	3.085	-588	-4,5	
2003	131.153	-235	-1,8	1.174	1.106	68	0,5	2.426	2.748	-322	-2,5	
2004	130.918	-70	-0,5	1.131	1.123	8	0,1	2.729	2.828	-99	-0,8	
2005	130.848	-561	-4,3	1.111	1.234	-123	-0,9	2.363	3.082	-719	-5,5	
2006	130.287	-356	-2,7	1.137	1.207	-70	-0,5	2.484	2.765	-281	-2,2	
2007	129.931	-45	-0,3	1.027	1.137	-110	-0,8	2.857	2.813	44	0,3	
2008	129.886	-340	-2,6	1.035	1.198	-163	-1,3	2.823	3.003	-180	-1,4	
2009	129.546	-746	-5,8	1.017	1.281	-264	-2,0	2.840	3.316	-476	-3,7	
2010	128.800	-690	-5,4	1.034	1.247	-213	-1,7	2.607	3.076	-469	-3,7	
AT213 Unterkärnten												
2002	158.667	-787	-5,0	1.412	1.547	-135	-0,9	2.757	3.434	-677	-4,3	
2003	157.880	-600	-3,8	1.430	1.530	-100	-0,6	2.630	3.159	-529	-3,4	
2004	157.280	-321	-2,0	1.397	1.457	-60	-0,4	2.872	3.173	-301	-1,9	
2005	156.959	-353	-2,3	1.368	1.538	-170	-1,1	2.748	3.135	-387	-2,5	
2006	156.606	-472	-3,0	1.450	1.531	-81	-0,5	2.760	3.125	-365	-2,3	
2007	156.134	-420	-2,7	1.358	1.530	-172	-1,1	3.103	3.366	-263	-1,7	
2008	155.714	-553	-3,6	1.339	1.485	-146	-0,9	3.124	3.505	-381	-2,5	
2009	155.161	-934	-6,0	1.312	1.534	-222	-1,4	2.972	3.715	-743	-4,8	
2010	154.227	-820	-5,3	1.324	1.581	-257	-1,7	2.969	3.537	-568	-3,7	
AT221 Graz												
2002	364.679	3.648	10,0	3.446	3.490	-44	-0,1	13.172	9.642	3.530	9,6	
2003	368.327	3.686	10,0	3.324	3.525	-201	-0,5	13.531	10.019	3.512	9,5	
2004	372.013	5.431	14,5	3.375	3.387	-12	0,0	15.288	10.210	5.078	13,6	
2005	377.444	4.933	13,0	3.635	3.361	274	0,7	14.782	10.518	4.264	11,2	
2006	382.377	4.046	10,5	3.598	3.409	189	0,5	14.835	11.108	3.727	9,7	
2007	386.423	4.341	11,2	3.630	3.375	255	0,7	15.631	11.474	4.157	10,7	
2008	390.764	4.456	11,3	3.750	3.471	279	0,7	16.107	11.995	4.112	10,5	
2009	395.220	4.085	10,3	3.628	3.601	27	0,1	16.826	12.803	4.023	10,1	
2010	399.305	4.788	11,9	3.893	3.424	469	1,2	17.653	13.332	4.321	10,8	
AT222 Liezen												
2002	81.873	-486	-6,0	702	737	-35	-0,4	1.397	1.864	-467	-5,7	
2003	81.387	-201	-2,5	735	790	-55	-0,7	1.448	1.605	-157	-1,9	
2004	81.186	-20	-0,2	708	734	-26	-0,3	1.535	1.552	-17	-0,2	
2005	81.166	-124	-1,5	700	798	-98	-1,2	1.520	1.605	-85	-1,0	
2006	81.042	-85	-1,0	712	735	-23	-0,3	1.579	1.654	-75	-0,9	
2007	80.957	-284	-3,5	674	828	-154	-1,9	1.517	1.653	-136	-1,7	
2008	80.673	-70	-0,9	668	793	-125	-1,6	1.869	1.814	55	0,7	
2009	80.603	-428	-5,3	667	786	-119	-1,5	1.765	2.082	-317	-3,9	
2010	80.175	-361	-4,5	633	811	-178	-2,2	1.771	1.946	-175	-2,2	
AT223 Östliche Obersteiermark												
2002	174.997	-1.317	-7,6	1.230	2.000	-770	-4,4	3.217	3.829	-612	-3,5	
2003	173.680	-777	-4,5	1.298	2.028	-730	-4,2	3.418	3.580	-162	-0,9	
2004	172.903	-932	-5,4	1.321	1.960	-639	-3,7	3.734	4.089	-355	-2,1	
2005	171.971	-556	-3,2	1.251	2.003	-752	-4,4	3.938	4.007	-69	-0,4	
2006	171.415	-1.302	-7,6	1.281	1.968	-687	-4,0	3.544	4.134	-590	-3,5	
2007	170.113	-994	-5,9	1.188	1.875	-687	-4,1	3.457	3.750	-293	-1,7	
2008	169.119	-866	-5,1	1.163	1.974	-811	-4,8	3.835	3.887	-52	-0,3	
2009	168.253	-1.372	-8,2	1.164	2.057	-893	-5,3	3.801	4.275	-474	-2,8	
2010	166.881	-1.070	-6,4	1.210	2.004	-794	-4,8	3.997	4.261	-264	-1,6	

Wanderungsbilanz									Statis- tische Korrektur	Bevölke- rung am Jahres- ende	Jahr, Gebietseinheit (Code)
Außenwanderungen (mit dem Ausland)				Binnenwanderungen (innerhalb Österreichs)							
Zuzüge	Wegzüge	Saldo		Zuzüge	Wegzüge	Saldo		Umzüge innerhalb der Ge- bietseinh.			
		absolut	je 1.000 der Bev.			absolut	je 1.000 der Bev.				
AT211											
2.132	1.862	270	1,0	4.053	3.947	106	0,4	21.300	38	269.590	2002
2.079	1.857	222	0,8	4.174	3.836	338	1,3	19.576	54	269.828	2003
2.506	1.549	957	3,5	4.554	3.982	572	2,1	18.625	78	271.119	2004
2.415	2.080	335	1,2	4.507	3.960	547	2,0	19.711	732	272.384	2005
2.417	1.671	746	2,7	4.636	4.245	391	1,4	20.530	93	273.328	2006
2.725	1.537	1.188	4,3	4.863	4.359	504	1,8	20.488	25	274.722	2007
2.634	1.804	830	3,0	5.170	4.500	670	2,4	20.836	34	275.898	2008
2.585	2.087	498	1,8	4.959	4.584	375	1,4	20.669	16	276.288	2009
2.662	1.993	669	2,4	4.777	4.636	141	0,5	20.357	65	276.754	2010
AT212											
827	781	46	0,4	1.670	2.304	-634	-4,8	7.159	23	131.153	2002
816	562	254	1,9	1.610	2.186	-576	-4,4	6.117	19	130.918	2003
973	430	543	4,1	1.756	2.398	-642	-4,9	5.821	21	130.848	2004
807	640	167	1,3	1.556	2.442	-886	-6,8	5.873	281	130.287	2005
704	388	316	2,4	1.780	2.377	-597	-4,6	6.118	-5	129.931	2006
961	382	579	4,5	1.896	2.431	-535	-4,1	5.728	21	129.886	2007
875	450	425	3,3	1.948	2.553	-605	-4,7	6.036	3	129.546	2008
911	596	315	2,4	1.929	2.720	-791	-6,1	5.787	-6	128.800	2009
835	521	314	2,4	1.772	2.555	-783	-6,1	5.654	-8	128.110	2010
AT213											
902	790	112	0,7	1.855	2.644	-789	-5,0	8.615	25	157.880	2002
781	578	203	1,3	1.849	2.581	-732	-4,6	8.280	29	157.280	2003
911	490	421	2,7	1.961	2.683	-722	-4,6	8.232	40	156.959	2004
781	583	198	1,3	1.967	2.552	-585	-3,7	8.088	204	156.606	2005
654	437	217	1,4	2.106	2.688	-582	-3,7	8.570	-26	156.134	2006
886	521	365	2,3	2.217	2.845	-628	-4,0	8.493	15	155.714	2007
840	481	359	2,3	2.284	3.024	-740	-4,8	8.964	-26	155.161	2008
787	602	185	1,2	2.185	3.113	-928	-6,0	8.385	31	154.227	2009
811	525	286	1,9	2.158	3.012	-854	-5,6	8.056	5	153.407	2010
AT221											
5.485	3.426	2.059	5,6	7.687	6.216	1.471	4,0	27.882	162	368.327	2002
5.604	3.424	2.180	5,9	7.927	6.595	1.332	3,6	28.333	375	372.013	2003
6.068	3.255	2.813	7,5	9.220	6.955	2.265	6,0	30.945	365	377.444	2004
5.691	3.359	2.332	6,1	9.091	7.159	1.932	5,1	31.367	395	382.377	2005
5.207	3.758	1.449	3,8	9.628	7.350	2.278	5,9	32.194	130	386.423	2006
5.915	3.733	2.182	5,6	9.716	7.741	1.975	5,1	32.930	-71	390.764	2007
5.830	3.921	1.909	4,9	10.277	8.074	2.203	5,6	32.835	65	395.220	2008
5.744	4.384	1.360	3,4	11.082	8.419	2.663	6,7	33.035	35	399.305	2009
6.378	4.652	1.726	4,3	11.275	8.680	2.595	6,5	33.253	-2	404.093	2010
AT222											
476	650	-174	-2,1	921	1.214	-293	-3,6	4.600	16	81.387	2002
473	453	20	0,2	975	1.152	-177	-2,2	4.265	11	81.186	2003
545	355	190	2,3	990	1.197	-207	-2,6	4.503	23	81.166	2004
498	392	106	1,3	1.022	1.213	-191	-2,4	4.216	59	81.042	2005
561	398	163	2,0	1.018	1.256	-238	-2,9	4.664	13	80.957	2006
551	359	192	2,4	966	1.294	-328	-4,1	4.637	6	80.673	2007
793	448	345	4,3	1.076	1.366	-290	-3,6	4.627	-	80.603	2008
715	618	97	1,2	1.050	1.464	-414	-5,1	4.630	8	80.175	2009
765	559	206	2,6	1.006	1.387	-381	-4,8	4.682	-8	79.814	2010
AT223											
1.524	1.113	411	2,4	1.693	2.716	-1.023	-5,9	11.948	65	173.680	2002
1.571	1.017	554	3,2	1.847	2.563	-716	-4,1	11.219	115	172.903	2003
1.441	996	445	2,6	2.293	3.093	-800	-4,6	10.984	62	171.971	2004
1.587	1.122	465	2,7	2.351	2.885	-534	-3,1	11.409	265	171.415	2005
1.249	1.077	172	1,0	2.295	3.057	-762	-4,5	11.697	-25	170.113	2006
1.247	1.009	238	1,4	2.210	2.741	-531	-3,1	11.449	-14	169.119	2007
1.388	1.059	329	2,0	2.447	2.828	-381	-2,3	11.501	-3	168.253	2008
1.446	1.223	223	1,3	2.355	3.052	-697	-4,2	11.113	-5	166.881	2009
1.512	1.178	334	2,0	2.485	3.083	-598	-3,6	10.365	-12	165.811	2010

Tabelle 2: Bevölkerungsveränderung nach Komponenten und Gebietseinheiten 2002-2010

Table 2: Population change by components and territorial units 2002-2010

Gebietseinheit, Jahr	Bevölkerung am Jahresanfang	Gesamtveränderung (inkl. Statistischer Korrektur)		Geburtenbilanz				Wanderungen insgesamt				
		absolut	je 1.000 der Bev.	Lebendgeborene	Sterbefälle	Saldo		Zuzüge	Wegzüge	Saldo		
						absolut	je 1.000 der Bev.			absolut	je 1.000 der Bev.	
AT224 Oststeiermark												
2002	267.753	92	0,3	2.435	2.372	63	0,2	4.107	4.130	-23	-0,1	
2003	267.845	212	0,8	2.449	2.471	-22	-0,1	4.165	3.931	234	0,9	
2004	268.057	194	0,7	2.426	2.380	46	0,2	4.858	4.583	275	1,0	
2005	268.251	131	0,5	2.428	2.334	94	0,4	4.458	4.420	38	0,1	
2006	268.382	-170	-0,6	2.340	2.415	-75	-0,3	4.463	4.408	55	0,2	
2007	268.212	-26	-0,1	2.350	2.331	19	0,1	4.610	4.611	-1	0,0	
2008	268.186	-413	-1,5	2.297	2.493	-196	-0,7	4.685	4.887	-202	-0,8	
2009	267.773	-451	-1,7	2.307	2.550	-243	-0,9	4.753	4.982	-229	-0,9	
2010	267.322	-312	-1,2	2.355	2.492	-137	-0,5	4.983	5.130	-147	-0,6	
AT225 West- und Südsteiermark												
2002	190.038	8	0,0	1.694	1.848	-154	-0,8	3.605	3.508	97	0,5	
2003	190.046	349	1,8	1.675	1.915	-240	-1,3	3.866	3.356	510	2,7	
2004	190.395	327	1,7	1.713	1.891	-178	-0,9	4.114	3.654	460	2,4	
2005	190.722	150	0,8	1.592	1.883	-291	-1,5	3.997	3.698	299	1,6	
2006	190.872	-214	-1,1	1.510	1.910	-400	-2,1	3.868	3.688	180	0,9	
2007	190.658	26	0,1	1.502	1.874	-372	-2,0	4.024	3.656	368	1,9	
2008	190.684	14	0,1	1.550	1.928	-378	-2,0	4.259	3.864	395	2,1	
2009	190.698	-172	-0,9	1.561	1.991	-430	-2,3	4.108	3.895	213	1,1	
2010	190.526	-144	-0,8	1.519	1.949	-430	-2,3	4.237	3.965	272	1,4	
AT226 Westliche Obersteiermark												
2002	108.777	-747	-6,9	955	1.060	-105	-1,0	1.593	2.222	-629	-5,8	
2003	108.030	-416	-3,9	883	1.100	-217	-2,0	1.759	1.969	-210	-1,9	
2004	107.614	-388	-3,6	921	1.132	-211	-2,0	1.884	2.054	-170	-1,6	
2005	107.226	-460	-4,3	845	1.074	-229	-2,1	1.883	2.215	-332	-3,1	
2006	106.766	-646	-6,1	845	1.036	-191	-1,8	1.740	2.190	-450	-4,2	
2007	106.120	-599	-5,7	823	1.112	-289	-2,7	1.879	2.185	-306	-2,9	
2008	105.521	-589	-5,6	827	1.066	-239	-2,3	1.945	2.286	-341	-3,2	
2009	104.932	-769	-7,4	861	1.108	-247	-2,4	1.988	2.510	-522	-5,0	
2010	104.163	-659	-6,3	790	1.172	-382	-3,7	2.055	2.353	-298	-2,9	
AT311 Innviertel												
2002	272.316	379	1,4	2.758	2.345	413	1,5	4.889	4.916	-27	-0,1	
2003	272.695	335	1,2	2.588	2.426	162	0,6	4.728	4.608	120	0,4	
2004	273.030	818	3,0	2.610	2.338	272	1,0	5.184	4.680	504	1,8	
2005	273.848	424	1,5	2.548	2.360	188	0,7	5.117	4.935	182	0,7	
2006	274.272	134	0,5	2.506	2.280	226	0,8	5.053	5.127	-74	-0,3	
2007	274.406	549	2,0	2.429	2.311	118	0,4	5.514	5.040	474	1,7	
2008	274.955	750	2,7	2.497	2.304	193	0,7	5.778	5.177	601	2,2	
2009	275.705	-303	-1,1	2.506	2.377	129	0,5	4.971	5.438	-467	-1,7	
2010	275.402	53	0,2	2.528	2.416	112	0,4	5.346	5.449	-103	-0,4	
AT312 Linz-Wels												
2002	524.856	3.889	7,4	5.236	4.692	544	1,0	14.587	11.404	3.183	6,0	
2003	528.745	3.551	6,7	5.179	4.782	397	0,7	14.530	11.449	3.081	5,8	
2004	532.296	4.231	7,9	5.412	4.588	824	1,5	15.154	11.890	3.264	6,1	
2005	536.527	3.489	6,5	5.310	4.667	643	1,2	14.911	12.157	2.754	5,1	
2006	540.016	2.730	5,0	5.318	4.654	664	1,2	14.361	12.293	2.068	3,8	
2007	542.746	2.305	4,2	5.254	4.789	465	0,9	14.807	12.900	1.907	3,5	
2008	545.051	2.442	4,5	5.444	4.611	833	1,5	15.265	13.557	1.708	3,1	
2009	547.493	1.552	2,8	5.275	4.849	426	0,8	14.580	13.526	1.054	1,9	
2010	549.045	1.612	2,9	5.611	4.808	803	1,5	14.756	13.885	871	1,6	
AT313 Mühlviertel												
2002	202.144	253	1,3	2.117	1.549	568	2,8	3.312	3.588	-276	-1,4	
2003	202.397	191	0,9	1.995	1.592	403	2,0	3.443	3.667	-224	-1,1	
2004	202.588	837	4,1	2.145	1.567	578	2,8	4.226	3.986	240	1,2	
2005	203.425	318	1,6	2.037	1.562	475	2,3	4.241	4.449	-208	-1,0	
2006	203.743	221	1,1	2.094	1.610	484	2,4	4.131	4.414	-283	-1,4	
2007	203.964	210	1,0	2.023	1.528	495	2,4	4.214	4.510	-296	-1,5	
2008	204.174	206	1,0	2.031	1.546	485	2,4	4.585	4.865	-280	-1,4	
2009	204.380	-145	-0,7	1.986	1.641	345	1,7	4.067	4.555	-488	-2,4	
2010	204.235	-87	-0,4	2.037	1.690	347	1,7	3.994	4.432	-438	-2,1	

Wanderungsbilanz									Statis- tische Korrektur	Bevölke- rung am Jahres- ende	Jahr, Gebietseinheit (Code)
Außenwanderungen (mit dem Ausland)				Binnenwanderungen (innerhalb Österreichs)							
				über Grenzen der betrachteten Gebietseinh.				Umzüge innerhalb der Ge- bietseinh.			
Zuzüge	Wegzüge	Saldo		Zuzüge	Wegzüge	Saldo					
		absolut	je 1.000 der Bev.			absolut	je 1.000 der Bev.				
AT224											
1.218	828	390	1,5	2.889	3.302	-413	-1,5	11.385	52	267.845	2002
1.319	710	609	2,3	2.846	3.221	-375	-1,4	10.456	-	268.057	2003
1.599	732	867	3,2	3.259	3.851	-592	-2,2	11.076	-127	268.251	2004
1.304	803	501	1,9	3.154	3.617	-463	-1,7	10.696	-1	268.382	2005
1.139	681	458	1,7	3.324	3.727	-403	-1,5	10.921	-150	268.212	2006
1.081	693	388	1,4	3.529	3.918	-389	-1,5	11.029	-44	268.186	2007
1.192	735	457	1,7	3.493	4.152	-659	-2,5	11.384	-15	267.773	2008
1.119	930	189	0,7	3.634	4.052	-418	-1,6	11.433	21	267.322	2009
1.396	866	530	2,0	3.587	4.264	-677	-2,5	10.958	-28	267.010	2010
AT225											
989	869	120	0,6	2.616	2.639	-23	-0,1	10.269	65	190.046	2002
1.008	792	216	1,1	2.858	2.564	294	1,5	9.765	79	190.395	2003
1.090	765	325	1,7	3.024	2.889	135	0,7	9.769	45	190.722	2004
1.005	859	146	0,8	2.992	2.839	153	0,8	10.184	142	190.872	2005
925	693	232	1,2	2.943	2.995	-52	-0,3	10.379	6	190.658	2006
967	705	262	1,4	3.057	2.951	106	0,6	9.961	30	190.684	2007
1.006	749	257	1,3	3.253	3.115	138	0,7	10.292	-3	190.698	2008
940	741	199	1,0	3.168	3.154	14	0,1	10.285	45	190.526	2009
1.002	756	246	1,3	3.235	3.209	26	0,1	10.165	14	190.382	2010
AT226											
638	590	48	0,4	955	1.632	-677	-6,2	6.207	-13	108.030	2002
707	478	229	2,1	1.052	1.491	-439	-4,1	5.888	11	107.614	2003
644	483	161	1,5	1.240	1.571	-331	-3,1	6.024	-7	107.226	2004
672	546	126	1,2	1.211	1.669	-458	-4,3	6.110	101	106.766	2005
626	423	203	1,9	1.114	1.767	-653	-6,1	5.816	-5	106.120	2006
711	429	282	2,7	1.168	1.756	-588	-5,6	5.591	-4	105.521	2007
749	494	255	2,4	1.196	1.792	-596	-5,7	5.666	-9	104.932	2008
784	636	148	1,4	1.204	1.874	-670	-6,4	5.338	-	104.163	2009
843	583	260	2,5	1.212	1.770	-558	-5,4	5.831	21	103.504	2010
AT311											
2.100	1.667	433	1,6	2.789	3.249	-460	-1,7	13.257	-7	272.695	2002
2.053	1.468	585	2,1	2.675	3.140	-465	-1,7	13.360	53	273.030	2003
2.113	1.309	804	2,9	3.071	3.371	-300	-1,1	13.781	42	273.848	2004
1.932	1.362	570	2,1	3.185	3.573	-388	-1,4	13.412	54	274.272	2005
1.958	1.482	476	1,7	3.095	3.645	-550	-2,0	13.793	-18	274.406	2006
2.219	1.464	755	2,7	3.295	3.576	-281	-1,0	14.344	-43	274.955	2007
2.329	1.511	818	3,0	3.449	3.666	-217	-0,8	14.313	-44	275.705	2008
1.867	1.599	268	1,0	3.104	3.839	-735	-2,7	13.591	35	275.402	2009
2.085	1.552	533	1,9	3.261	3.897	-636	-2,3	13.596	44	275.455	2010
AT312											
6.909	4.088	2.821	5,4	7.678	7.316	362	0,7	38.134	162	528.745	2002
6.696	4.055	2.641	5,0	7.834	7.394	440	0,8	38.334	73	532.296	2003
6.727	4.113	2.614	4,9	8.427	7.777	650	1,2	37.733	143	536.527	2004
6.191	3.751	2.440	4,5	8.720	8.406	314	0,6	40.731	92	540.016	2005
5.335	4.069	1.266	2,3	9.026	8.224	802	1,5	40.197	-2	542.746	2006
5.843	4.230	1.613	3,0	8.964	8.670	294	0,5	40.738	-67	545.051	2007
5.950	4.277	1.673	3,1	9.315	9.280	35	0,1	41.905	-99	547.493	2008
5.621	4.618	1.003	1,8	8.959	8.908	51	0,1	40.716	72	549.045	2009
5.667	4.797	870	1,6	9.089	9.088	1	0,0	41.165	-62	550.657	2010
AT313											
1.045	790	255	1,3	2.267	2.798	-531	-2,6	11.579	-39	202.397	2002
1.105	645	460	2,3	2.338	3.022	-684	-3,4	7.232	12	202.588	2003
1.401	569	832	4,1	2.825	3.417	-592	-2,9	7.500	19	203.425	2004
1.347	513	834	4,1	2.894	3.936	-1.042	-5,1	7.796	51	203.743	2005
1.097	607	490	2,4	3.034	3.807	-773	-3,8	7.899	20	203.964	2006
1.041	549	492	2,4	3.173	3.961	-788	-3,9	8.102	11	204.174	2007
1.214	603	611	3,0	3.371	4.262	-891	-4,4	7.859	1	204.380	2008
932	778	154	0,8	3.135	3.777	-642	-3,1	7.821	-2	204.235	2009
976	680	296	1,4	3.018	3.752	-734	-3,6	7.924	4	204.148	2010

Tabelle 2: Bevölkerungsveränderung nach Komponenten und Gebietseinheiten 2002-2010

Table 2: Population change by components and territorial units 2002-2010

Gebietseinheit, Jahr	Bevölkerung am Jahresanfang	Gesamtveränderung (inkl. Statistischer Korrektur)		Geburtenbilanz				Wanderungen insgesamt				
				Lebendgeborene	Sterbefälle	Saldo		Zuzüge	Wegzüge	Saldo		
		absolut	je 1.000 der Bev.			absolut	je 1.000 der Bev.			absolut	je 1.000 der Bev.	
AT314 Steyr-Kirchdorf												
2002	152.423	-111	-0,7	1.491	1.468	23	0,2	3.189	3.327	-138	-0,9	
2003	152.312	279	1,8	1.529	1.427	102	0,7	3.489	3.322	167	1,1	
2004	152.591	432	2,8	1.492	1.390	102	0,7	3.647	3.416	231	1,5	
2005	153.023	273	1,8	1.525	1.369	156	1,0	3.573	3.520	53	0,3	
2006	153.296	33	0,2	1.470	1.369	101	0,7	3.426	3.483	-57	-0,4	
2007	153.329	-228	-1,5	1.460	1.419	41	0,3	3.421	3.674	-253	-1,7	
2008	153.101	14	0,1	1.385	1.444	-59	-0,4	3.680	3.612	68	0,4	
2009	153.115	-165	-1,1	1.455	1.411	44	0,3	3.629	3.847	-218	-1,4	
2010	152.950	-187	-1,2	1.478	1.445	33	0,2	3.583	3.786	-203	-1,3	
AT315 Traunviertel												
2002	226.063	320	1,4	2.278	1.951	327	1,4	4.749	4.738	11	0,0	
2003	226.383	600	2,6	2.229	2.065	164	0,7	4.994	4.546	448	2,0	
2004	226.983	920	4,0	2.278	1.987	291	1,3	6.036	5.436	600	2,6	
2005	227.903	1.057	4,6	2.204	2.029	175	0,8	6.698	5.834	864	3,8	
2006	228.960	258	1,1	2.139	1.993	146	0,6	6.112	5.983	129	0,6	
2007	229.218	165	0,7	2.131	1.977	154	0,7	6.007	5.945	62	0,3	
2008	229.383	327	1,4	2.183	2.061	122	0,5	6.349	6.124	225	1,0	
2009	229.710	-104	-0,5	2.176	2.071	105	0,5	5.770	5.955	-185	-0,8	
2010	229.606	11	0,0	2.098	2.068	30	0,1	5.721	5.727	-6	0,0	
AT321 Lungau												
2002	21.313	-136	-6,4	209	163	46	2,2	419	605	-186	-8,8	
2003	21.177	-21	-1,0	219	156	63	3,0	479	561	-82	-3,9	
2004	21.156	23	1,1	226	155	71	3,4	522	578	-56	-2,6	
2005	21.179	-101	-4,8	184	173	11	0,5	502	610	-108	-5,1	
2006	21.078	-22	-1,0	214	177	37	1,8	514	573	-59	-2,8	
2007	21.056	-5	-0,2	201	169	32	1,5	544	581	-37	-1,8	
2008	21.051	-105	-5,0	186	157	29	1,4	490	615	-125	-6,0	
2009	20.946	29	1,4	182	169	13	0,6	628	617	11	0,5	
2010	20.975	-73	-3,5	200	150	50	2,4	627	755	-128	-6,1	
AT322 Pinzgau-Pongau												
2002	161.909	39	0,2	1.716	1.236	480	3,0	3.912	4.369	-457	-2,8	
2003	161.948	485	3,0	1.660	1.226	434	2,7	3.867	3.852	15	0,1	
2004	162.433	408	2,5	1.628	1.234	394	2,4	3.972	3.996	-24	-0,1	
2005	162.841	430	2,6	1.725	1.241	484	3,0	3.795	3.924	-129	-0,8	
2006	163.271	-309	-1,9	1.523	1.188	335	2,1	3.309	3.980	-671	-4,1	
2007	162.962	37	0,2	1.594	1.175	419	2,6	3.652	4.006	-354	-2,2	
2008	162.999	-94	-0,6	1.565	1.216	349	2,1	3.559	3.997	-438	-2,7	
2009	162.905	-99	-0,6	1.465	1.215	250	1,5	3.388	3.739	-351	-2,2	
2010	162.806	224	1,4	1.602	1.234	368	2,3	3.500	3.672	-172	-1,1	
AT323 Salzburg und Umgebung												
2002	333.828	131	0,4	3.511	2.783	728	2,2	9.124	9.805	-681	-2,0	
2003	333.959	2.143	6,4	3.295	2.896	399	1,2	9.234	7.647	1.587	4,7	
2004	336.102	2.247	6,7	3.400	2.619	781	2,3	9.578	8.240	1.338	4,0	
2005	338.349	2.222	6,5	3.369	2.741	628	1,8	9.448	8.059	1.389	4,1	
2006	340.571	1.459	4,3	3.280	2.682	598	1,8	9.064	8.255	809	2,4	
2007	342.030	1.372	4,0	3.236	2.681	555	1,6	9.374	8.465	909	2,7	
2008	343.402	1.964	5,7	3.319	2.557	762	2,2	9.980	8.778	1.202	3,5	
2009	345.366	714	2,1	3.219	2.790	429	1,2	9.784	9.543	241	0,7	
2010	346.080	1.709	4,9	3.289	2.778	511	1,5	10.289	9.016	1.273	3,7	
AT331 Außerfern												
2002	31.578	141	4,5	293	212	81	2,6	860	820	40	1,3	
2003	31.719	-2	-0,1	270	262	8	0,3	821	849	-28	-0,9	
2004	31.717	78	2,5	271	225	46	1,4	859	838	21	0,7	
2005	31.795	-29	-0,9	295	221	74	2,3	722	839	-117	-3,7	
2006	31.766	12	0,4	285	220	65	2,0	808	855	-47	-1,5	
2007	31.778	96	3,0	261	258	3	0,1	742	649	93	2,9	
2008	31.874	-37	-1,2	270	255	15	0,5	745	792	-47	-1,5	
2009	31.837	-97	-3,1	284	273	11	0,3	695	808	-113	-3,6	
2010	31.740	-53	-1,7	279	281	-2	-0,1	734	797	-63	-2,0	

Wanderungsbilanz									Statis- tische Korrektur	Bevölke- rung am Jahres- ende	Jahr, Gebietseinheit (Code)
Außenwanderungen (mit dem Ausland)				Binnenwanderungen (innerhalb Österreichs)							
				über Grenzen der betrachteten Gebietseinh.				Umzüge innerhalb der Ge- bietseinh.			
Zuzüge	Wegzüge	Saldo		Zuzüge	Wegzüge	Saldo					
		absolut	je 1.000 der Bev.			absolut	je 1.000 der Bev.				
AT314											
1.102	970	132	0,9	2.087	2.357	-270	-1,8	8.949	4	152.312	2002
1.306	846	460	3,0	2.183	2.476	-293	-1,9	8.816	10	152.591	2003
1.352	958	394	2,6	2.295	2.458	-163	-1,1	9.010	99	153.023	2004
1.198	950	248	1,6	2.375	2.570	-195	-1,3	8.988	64	153.296	2005
1.097	821	276	1,8	2.329	2.662	-333	-2,2	8.856	-11	153.329	2006
1.137	818	319	2,1	2.284	2.856	-572	-3,7	8.920	-16	153.101	2007
1.147	798	349	2,3	2.533	2.814	-281	-1,8	9.562	5	153.115	2008
1.103	993	110	0,7	2.526	2.854	-328	-2,1	8.674	9	152.950	2009
1.089	920	169	1,1	2.494	2.866	-372	-2,4	8.803	-17	152.763	2010
AT315											
1.947	1.423	524	2,3	2.802	3.315	-513	-2,3	15.019	-18	226.383	2002
2.022	1.268	754	3,3	2.972	3.278	-306	-1,3	12.966	-12	226.983	2003
2.992	1.118	1.874	8,2	3.044	4.318	-1.274	-5,6	13.102	29	227.903	2004
3.482	1.087	2.395	10,5	3.216	4.747	-1.531	-6,7	13.167	18	228.960	2005
2.908	1.138	1.770	7,7	3.204	4.845	-1.641	-7,2	13.117	-17	229.218	2006
2.788	1.278	1.510	6,6	3.219	4.667	-1.448	-6,3	14.226	-51	229.383	2007
2.899	1.374	1.525	6,6	3.450	4.750	-1.300	-5,7	13.927	-20	229.710	2008
2.532	1.455	1.077	4,7	3.238	4.500	-1.262	-5,5	13.654	-24	229.606	2009
2.387	1.332	1.055	4,6	3.334	4.395	-1.061	-4,6	13.447	-13	229.617	2010
AT321											
205	201	4	0,2	214	404	-190	-8,9	830	4	21.177	2002
236	234	2	0,1	243	327	-84	-4,0	747	-2	21.156	2003
265	168	97	4,6	257	410	-153	-7,2	777	8	21.179	2004
266	191	75	3,5	236	419	-183	-8,7	787	-4	21.078	2005
232	180	52	2,5	282	393	-111	-5,3	709	-	21.056	2006
245	155	90	4,3	299	426	-127	-6,0	784	-	21.051	2007
227	168	59	2,8	263	447	-184	-8,8	760	-9	20.946	2008
386	214	172	8,2	242	403	-161	-7,7	842	5	20.975	2009
364	303	61	2,9	263	452	-189	-9,0	814	5	20.902	2010
AT322											
2.267	2.011	256	1,6	1.645	2.358	-713	-4,4	8.922	16	161.948	2002
2.272	1.826	446	2,7	1.595	2.026	-431	-2,7	9.105	36	162.433	2003
2.304	1.722	582	3,6	1.668	2.274	-606	-3,7	9.366	38	162.841	2004
2.098	1.594	504	3,1	1.697	2.330	-633	-3,9	9.194	75	163.271	2005
1.725	1.776	-51	-0,3	1.584	2.204	-620	-3,8	10.124	27	162.962	2006
2.017	1.721	296	1,8	1.635	2.285	-650	-4,0	10.284	-28	162.999	2007
1.852	1.587	265	1,6	1.707	2.410	-703	-4,3	9.652	-5	162.905	2008
1.690	1.439	251	1,5	1.698	2.300	-602	-3,7	10.377	2	162.806	2009
1.759	1.303	456	2,8	1.741	2.369	-628	-3,9	9.694	28	163.030	2010
AT323											
4.514	5.335	-821	-2,5	4.610	4.470	140	0,4	25.085	84	333.959	2002
4.870	3.323	1.547	4,6	4.364	4.324	40	0,1	23.553	157	336.102	2003
5.124	3.594	1.530	4,5	4.454	4.646	-192	-0,6	23.591	128	338.349	2004
4.937	3.575	1.362	4,0	4.511	4.484	27	0,1	22.849	205	340.571	2005
4.569	3.612	957	2,8	4.495	4.643	-148	-0,4	24.517	52	342.030	2006
4.838	3.655	1.183	3,5	4.536	4.810	-274	-0,8	23.926	-92	343.402	2007
5.062	3.921	1.141	3,3	4.918	4.857	61	0,2	25.022	-	345.366	2008
5.001	4.594	407	1,2	4.783	4.949	-166	-0,5	24.359	44	346.080	2009
5.322	3.927	1.395	4,0	4.967	5.089	-122	-0,4	24.013	-75	347.789	2010
AT331											
584	438	146	4,6	276	382	-106	-3,3	2.314	20	31.719	2002
556	375	181	5,7	265	474	-209	-6,6	1.941	18	31.717	2003
531	354	177	5,6	328	484	-156	-4,9	1.772	11	31.795	2004
456	365	91	2,9	266	474	-208	-6,5	1.769	14	31.766	2005
470	336	134	4,2	338	519	-181	-5,7	1.951	-6	31.778	2006
479	286	193	6,1	263	363	-100	-3,1	1.913	-	31.874	2007
476	341	135	4,2	269	451	-182	-5,7	1.901	-5	31.837	2008
428	364	64	2,0	267	444	-177	-5,6	1.617	5	31.740	2009
460	367	93	2,9	274	430	-156	-4,9	1.780	12	31.687	2010

Tabelle 2: Bevölkerungsveränderung nach Komponenten und Gebietseinheiten 2002-2010

Table 2: Population change by components and territorial units 2002-2010

Gebietseinheit, Jahr	Bevölkerung am Jahresanfang	Gesamtveränderung (inkl. Statistischer Korrektur)		Geburtenbilanz				Wanderungen insgesamt			
				Lebendgeborene	Sterbefälle	Saldo		Zuzüge	Wegzüge	Saldo	
		absolut	je 1.000 der Bev.			absolut	je 1.000 der Bev.			absolut	je 1.000 der Bev.
AT332 Innsbruck											
2002	268.356	1.053	3,9	2.629	2.151	478	1,8	7.742	7.179	563	2,1
2003	269.409	1.822	6,7	2.631	2.156	475	1,8	7.716	6.491	1.225	4,5
2004	271.231	2.688	9,9	2.702	2.237	465	1,7	8.753	6.701	2.052	7,5
2005	273.919	2.685	9,8	2.655	2.157	498	1,8	8.618	6.539	2.079	7,6
2006	276.604	1.899	6,8	2.636	2.153	483	1,7	8.203	6.805	1.398	5,0
2007	278.503	1.634	5,8	2.584	2.209	375	1,3	8.388	7.124	1.264	4,5
2008	280.137	1.925	6,8	2.645	2.192	453	1,6	8.716	7.251	1.465	5,2
2009	282.062	2.079	7,3	2.590	2.280	310	1,1	9.102	7.381	1.721	6,1
2010	284.141	1.921	6,7	2.728	2.239	489	1,7	9.170	7.764	1.406	4,9
AT333 Osttirol											
2002	50.365	-163	-3,2	485	381	104	2,1	524	819	-295	-5,9
2003	50.202	-3	-0,1	519	409	110	2,2	537	695	-158	-3,1
2004	50.199	127	2,5	525	372	153	3,0	595	653	-58	-1,2
2005	50.326	104	2,1	495	394	101	2,0	695	726	-31	-0,6
2006	50.430	38	0,8	506	349	157	3,1	638	760	-122	-2,4
2007	50.468	-115	-2,3	450	387	63	1,2	655	823	-168	-3,3
2008	50.353	-253	-5,0	441	408	33	0,7	546	826	-280	-5,6
2009	50.100	-215	-4,3	433	424	9	0,2	671	910	-239	-4,8
2010	49.885	-194	-3,9	453	439	14	0,3	590	805	-215	-4,3
AT334 Tiroler Oberland											
2002	96.802	948	9,7	1.107	615	492	5,1	3.215	2.753	462	4,7
2003	97.750	970	9,9	1.033	651	382	3,9	3.607	3.042	565	5,8
2004	98.720	297	3,0	1.050	605	445	4,5	3.375	3.541	-166	-1,7
2005	99.017	846	8,5	1.105	696	409	4,1	3.419	2.999	420	4,2
2006	99.863	-219	-2,2	1.077	639	438	4,4	2.680	3.342	-662	-6,6
2007	99.644	820	8,2	1.105	646	459	4,6	3.096	2.728	368	3,7
2008	100.464	448	4,4	1.019	691	328	3,3	3.308	3.191	117	1,2
2009	100.912	59	0,6	950	701	249	2,5	3.380	3.571	-191	-1,9
2010	100.971	310	3,1	956	730	226	2,2	3.512	3.428	84	0,8
AT335 Tiroler Unterland											
2002	228.600	1.777	7,7	2.459	1.641	818	3,6	5.943	4.998	945	4,1
2003	230.377	1.395	6,0	2.391	1.635	756	3,3	5.545	5.007	538	2,3
2004	231.772	2.125	9,1	2.490	1.612	878	3,8	5.789	4.611	1.178	5,1
2005	233.897	1.693	7,2	2.361	1.685	676	2,9	5.722	4.797	925	3,9
2006	235.590	1.270	5,4	2.401	1.632	769	3,3	5.582	5.113	469	2,0
2007	236.860	1.019	4,3	2.251	1.657	594	2,5	5.648	5.207	441	1,9
2008	237.879	1.682	7,0	2.328	1.645	683	2,9	6.141	5.137	1.004	4,2
2009	239.561	575	2,4	2.379	1.697	682	2,8	5.703	5.805	-102	-0,4
2010	240.136	1.191	4,9	2.403	1.760	643	2,7	5.740	5.202	538	2,2
AT341 Bludenz-Bregenzer Wald											
2002	87.154	216	2,5	922	570	352	4,0	3.001	3.178	-177	-2,0
2003	87.370	460	5,3	874	661	213	2,4	3.257	3.054	203	2,3
2004	87.830	576	6,5	910	573	337	3,8	3.588	3.407	181	2,1
2005	88.406	357	4,0	914	611	303	3,4	3.230	3.251	-21	-0,2
2006	88.763	-35	-0,4	910	583	327	3,7	2.884	3.289	-405	-4,6
2007	88.728	-250	-2,8	810	636	174	2,0	2.925	3.392	-467	-5,3
2008	88.478	88	1,0	900	636	264	3,0	3.137	3.333	-196	-2,2
2009	88.566	-89	-1,0	861	631	230	2,6	3.067	3.421	-354	-4,0
2010	88.477	-358	-4,1	907	663	244	2,8	2.883	3.481	-598	-6,8
AT342 Rheintal-Bodenseegebiet											
2002	265.420	1.815	6,8	3.093	1.868	1.225	4,6	6.117	5.465	652	2,4
2003	267.235	2.003	7,5	2.906	1.899	1.007	3,8	6.162	5.147	1.015	3,8
2004	269.238	2.410	8,9	3.132	1.869	1.263	4,7	6.536	5.396	1.140	4,2
2005	271.648	2.219	8,1	3.068	1.835	1.233	4,5	6.322	5.366	956	3,5
2006	273.867	1.674	6,1	2.943	1.931	1.012	3,7	6.044	5.351	693	2,5
2007	275.541	1.849	6,7	2.912	1.888	1.024	3,7	6.500	5.654	846	3,1
2008	277.390	1.617	5,8	2.891	1.865	1.026	3,7	6.427	5.817	610	2,2
2009	279.007	1.384	4,9	2.905	1.961	944	3,4	6.245	5.803	442	1,6
2010	280.391	1.428	5,1	2.946	1.938	1.008	3,6	6.193	5.759	434	1,5

Wanderungsbilanz									Statis- tische Korrektur	Bevölke- rung am Jahres- ende	Jahr, Gebietseinheit (Code)
Außenwanderungen (mit dem Ausland)				Binnenwanderungen (innerhalb Österreichs)							
Zuzüge	Wegzüge	Saldo		Zuzüge	Wegzüge	Saldo		Umzüge innerhalb der Ge- bietseinh.			
		absolut	je 1.000 der Bev.			absolut	je 1.000 der Bev.				
AT332											
3.954	3.890	64	0,2	3.788	3.289	499	1,9	21.541	12	269.409	2002
3.878	3.288	590	2,2	3.838	3.203	635	2,3	20.441	122	271.231	2003
4.538	3.042	1.496	5,5	4.215	3.659	556	2,0	19.976	171	273.919	2004
4.339	2.940	1.399	5,1	4.279	3.599	680	2,5	20.347	108	276.604	2005
3.840	3.059	781	2,8	4.363	3.746	617	2,2	20.872	18	278.503	2006
4.131	3.317	814	2,9	4.257	3.807	450	1,6	21.948	-5	280.137	2007
4.264	3.141	1.123	4,0	4.452	4.110	342	1,2	22.034	7	282.062	2008
4.303	3.361	942	3,3	4.799	4.020	779	2,8	22.386	48	284.141	2009
4.449	3.647	802	2,8	4.721	4.117	604	2,1	21.547	26	286.062	2010
AT333											
150	228	-78	-1,6	374	591	-217	-4,3	1.967	28	50.202	2002
139	164	-25	-0,5	398	531	-133	-2,6	1.796	45	50.199	2003
162	139	23	0,5	433	514	-81	-1,6	2.233	32	50.326	2004
185	152	33	0,7	510	574	-64	-1,3	2.022	34	50.430	2005
195	120	75	1,5	443	640	-197	-3,9	2.003	3	50.468	2006
185	127	58	1,2	470	696	-226	-4,5	2.098	-10	50.353	2007
177	129	48	1,0	369	697	-328	-6,5	2.156	-6	50.100	2008
219	218	1	0,0	452	692	-240	-4,8	1.864	15	49.885	2009
205	159	46	0,9	385	646	-261	-5,2	1.915	7	49.691	2010
AT334											
2.182	1.463	719	7,4	1.033	1.290	-257	-2,6	7.618	-6	97.750	2002
2.458	1.766	692	7,0	1.149	1.276	-127	-1,3	4.963	23	98.720	2003
2.110	2.080	30	0,3	1.265	1.461	-196	-2,0	5.210	18	99.017	2004
2.223	1.553	670	6,7	1.196	1.446	-250	-2,5	5.364	17	99.863	2005
1.506	1.945	-439	-4,4	1.174	1.397	-223	-2,2	5.341	5	99.644	2006
1.925	1.342	583	5,8	1.171	1.386	-215	-2,1	5.292	-7	100.464	2007
2.056	1.599	457	4,5	1.252	1.592	-340	-3,4	4.994	3	100.912	2008
2.188	1.951	237	2,3	1.192	1.620	-428	-4,2	5.025	1	100.971	2009
2.313	1.902	411	4,1	1.199	1.526	-327	-3,2	5.257	-	101.281	2010
AT335											
3.782	2.789	993	4,3	2.161	2.209	-48	-0,2	18.327	14	230.377	2002
3.616	2.605	1.011	4,4	1.929	2.402	-473	-2,0	14.614	101	231.772	2003
3.510	2.298	1.212	5,2	2.279	2.313	-34	-0,1	15.144	69	233.897	2004
3.428	2.238	1.190	5,1	2.294	2.559	-265	-1,1	14.702	92	235.590	2005
3.320	2.479	841	3,6	2.262	2.634	-372	-1,6	14.871	32	236.860	2006
3.430	2.533	897	3,8	2.218	2.674	-456	-1,9	15.448	-16	237.879	2007
3.692	2.497	1.195	5,0	2.449	2.640	-191	-0,8	15.682	-5	239.561	2008
3.294	2.923	371	1,5	2.409	2.882	-473	-2,0	14.927	-5	240.136	2009
3.342	2.464	878	3,6	2.398	2.738	-340	-1,4	14.618	10	241.327	2010
AT341											
1.619	1.407	212	2,4	1.382	1.771	-389	-4,5	7.541	41	87.370	2002
1.853	1.250	603	6,9	1.404	1.804	-400	-4,6	5.928	44	87.830	2003
1.995	1.407	588	6,7	1.593	2.000	-407	-4,6	5.817	58	88.406	2004
1.721	1.297	424	4,8	1.509	1.954	-445	-5,0	5.796	75	88.763	2005
1.476	1.430	46	0,5	1.408	1.859	-451	-5,1	5.590	43	88.728	2006
1.502	1.415	87	1,0	1.423	1.977	-554	-6,3	5.530	43	88.478	2007
1.701	1.345	356	4,0	1.436	1.988	-552	-6,2	5.642	20	88.566	2008
1.555	1.519	36	0,4	1.512	1.902	-390	-4,4	5.026	35	88.477	2009
1.480	1.476	4	0,0	1.403	2.005	-602	-6,8	5.278	-4	88.119	2010
AT342											
3.538	3.063	475	1,8	2.579	2.402	177	0,7	21.837	-62	267.235	2002
3.601	2.728	873	3,3	2.561	2.419	142	0,5	22.633	-19	269.238	2003
3.683	2.729	954	3,5	2.853	2.667	186	0,7	23.254	7	271.648	2004
3.527	2.641	886	3,2	2.795	2.725	70	0,3	23.282	30	273.867	2005
3.290	2.772	518	1,9	2.754	2.579	175	0,6	23.766	-31	275.541	2006
3.529	2.992	537	1,9	2.971	2.662	309	1,1	24.167	-21	277.390	2007
3.545	3.005	540	1,9	2.882	2.812	70	0,3	23.702	-19	279.007	2008
3.302	2.992	310	1,1	2.943	2.811	132	0,5	22.949	-2	280.391	2009
3.300	3.010	290	1,0	2.893	2.749	144	0,5	22.580	-14	281.819	2010

Tabelle 2: Bevölkerungsveränderung nach Komponenten und Gebietseinheiten 2002-2010

Table 2: Population change by components and territorial units 2002-2010

Gebietseinheit, Jahr	Bevölkerung am Jahresanfang	Gesamtveränderung (inkl. Statistischer Korrektur)		Geburtenbilanz				Wanderungen insgesamt				
		absolut	je 1.000 der Bev.	Lebendgeborene	Sterbefälle	Saldo		Zuzüge	Wegzüge	Saldo		
						absolut	je 1.000 der Bev.			absolut	je 1.000 der Bev.	
Politische Bezirke												
101 Eisenstadt (Stadt)												
2002	11.644	55	4,7	106	124	-18	-1,5	619	547	72	6,2	
2003	11.699	100	8,5	95	122	-27	-2,3	620	504	116	9,9	
2004	11.799	246	20,6	122	102	20	1,7	793	568	225	18,9	
2005	12.045	126	10,4	118	138	-20	-1,7	720	573	147	12,1	
2006	12.171	179	14,6	107	114	-7	-0,6	793	608	185	15,1	
2007	12.350	209	16,8	112	131	-19	-1,5	954	729	225	18,1	
2008	12.559	185	14,6	121	130	-9	-0,7	1.018	821	197	15,6	
2009	12.744	112	8,8	101	130	-29	-2,3	970	831	139	10,9	
2010	12.856	139	10,8	114	143	-29	-2,2	970	797	173	13,4	
102 Rust (Stadt)												
2002	1.730	-	-	13	17	-4	-2,3	50	48	2	1,2	
2003	1.730	31	17,8	15	17	-2	-1,1	83	50	33	18,9	
2004	1.761	36	20,2	16	21	-5	-2,8	97	54	43	24,2	
2005	1.797	6	3,3	17	14	3	1,7	55	53	2	1,1	
2006	1.803	12	6,6	14	21	-7	-3,9	77	58	19	10,5	
2007	1.815	1	0,6	12	13	-1	-0,6	60	57	3	1,7	
2008	1.816	60	32,5	16	19	-3	-1,6	135	73	62	33,6	
2009	1.876	2	1,1	11	29	-18	-9,6	81	64	17	9,1	
2010	1.878	15	8,0	18	39	-21	-11,1	81	49	32	17,0	
103 Eisenstadt-Umgebung												
2002	38.738	135	3,5	333	395	-62	-1,6	1.317	1.146	171	4,4	
2003	38.873	97	2,5	313	408	-95	-2,4	1.224	1.048	176	4,5	
2004	38.970	288	7,4	305	376	-71	-1,8	1.422	1.059	363	9,3	
2005	39.258	303	7,7	295	388	-93	-2,4	1.472	1.091	381	9,7	
2006	39.561	105	2,7	310	432	-122	-3,1	1.423	1.179	244	6,2	
2007	39.666	369	9,3	339	398	-59	-1,5	1.576	1.148	428	10,7	
2008	40.035	394	9,8	320	403	-83	-2,1	1.718	1.252	466	11,6	
2009	40.429	176	4,3	308	417	-109	-2,7	1.550	1.268	282	7,0	
2010	40.605	187	4,6	331	415	-84	-2,1	1.479	1.199	280	6,9	
104 Güssing												
2002	26.867	-215	-8,0	170	297	-127	-4,7	691	785	-94	-3,5	
2003	26.652	-96	-3,6	198	282	-84	-3,2	747	749	-2	-0,1	
2004	26.556	-25	-0,9	177	259	-82	-3,1	745	680	65	2,4	
2005	26.531	-56	-2,1	180	308	-128	-4,8	838	759	79	3,0	
2006	26.475	14	0,5	174	309	-135	-5,1	904	761	143	5,4	
2007	26.489	-11	-0,4	203	318	-115	-4,3	876	768	108	4,1	
2008	26.478	130	4,9	191	344	-153	-5,8	1.120	832	288	10,9	
2009	26.608	-	-	195	316	-121	-4,5	1.062	945	117	4,4	
2010	26.608	-73	-2,7	172	305	-133	-5,0	1.054	993	61	2,3	
105 Jennersdorf												
2002	17.884	-43	-2,4	136	212	-76	-4,3	443	412	31	1,7	
2003	17.841	-112	-6,3	120	208	-88	-4,9	398	422	-24	-1,3	
2004	17.729	5	0,3	116	202	-86	-4,9	480	392	88	5,0	
2005	17.734	27	1,5	141	169	-28	-1,6	436	388	48	2,7	
2006	17.761	-52	-2,9	97	178	-81	-4,6	476	448	28	1,6	
2007	17.709	-61	-3,5	123	194	-71	-4,0	489	471	18	1,0	
2008	17.648	37	2,1	110	167	-57	-3,2	537	441	96	5,4	
2009	17.685	-169	-9,6	117	194	-77	-4,4	498	587	-89	-5,1	
2010	17.516	16	0,9	97	169	-72	-4,1	629	539	90	5,1	
106 Mattersburg												
2002	37.379	31	0,8	297	395	-98	-2,6	1.208	1.080	128	3,4	
2003	37.410	177	4,7	318	390	-72	-1,9	1.177	938	239	6,4	
2004	37.587	282	7,5	315	369	-54	-1,4	1.376	1.049	327	8,7	
2005	37.869	231	6,1	331	406	-75	-2,0	1.269	988	281	7,4	
2006	38.100	208	5,4	316	377	-61	-1,6	1.241	967	274	7,2	
2007	38.308	165	4,3	292	387	-95	-2,5	1.310	1.057	253	6,6	
2008	38.473	268	6,9	313	390	-77	-2,0	1.474	1.121	353	9,1	
2009	38.741	182	4,7	301	379	-78	-2,0	1.434	1.178	256	6,6	
2010	38.923	162	4,2	323	396	-73	-1,9	1.412	1.177	235	6,0	

Wanderungsbilanz									Statis- tische Korrektur	Bevölke- rung am Jahres- ende	Jahr, Gebietseinheit (Code)
Außenwanderungen (mit dem Ausland)				Binnenwanderungen (innerhalb Österreichs)							
Zuzüge	Wegzüge	Saldo		Zuzüge	Wegzüge	Saldo		Umzüge innerhalb der Ge- bietseinh.			
		absolut	je 1.000 der Bev.			absolut	je 1.000 der Bev.				
101											
92	127	-35	-3,0	527	420	107	9,2	620	1	11.699	2002
145	101	44	3,7	475	403	72	6,1	717	11	11.799	2003
141	122	19	1,6	652	446	206	17,3	642	1	12.045	2004
134	81	53	4,4	586	492	94	7,8	535	-1	12.171	2005
116	123	-7	-0,6	677	485	192	15,7	627	1	12.350	2006
225	152	73	5,9	729	577	152	12,2	627	3	12.559	2007
266	253	13	1,0	752	568	184	14,5	599	-3	12.744	2008
287	218	69	5,4	683	613	70	5,5	614	2	12.856	2009
289	193	96	7,4	681	604	77	6,0	552	-5	12.995	2010
102											
8	16	-8	-4,6	42	32	10	5,8	51	2	1.730	2002
22	14	8	4,6	61	36	25	14,3	32	-	1.761	2003
37	8	29	16,3	60	46	14	7,9	75	-2	1.797	2004
11	12	-1	-0,6	44	41	3	1,7	51	1	1.803	2005
22	14	8	4,4	55	44	11	6,1	53	-	1.815	2006
11	11	-	-	49	46	3	1,7	71	-1	1.816	2007
18	9	9	4,9	117	64	53	28,7	47	1	1.876	2008
18	17	1	0,5	63	47	16	8,5	41	3	1.878	2009
19	13	6	3,2	62	36	26	13,8	50	4	1.893	2010
103											
279	228	51	1,3	1.038	918	120	3,1	1.072	26	38.873	2002
261	175	86	2,2	963	873	90	2,3	1.211	16	38.970	2003
294	116	178	4,6	1.128	943	185	4,7	1.112	-4	39.258	2004
277	164	113	2,9	1.195	927	268	6,8	1.206	15	39.561	2005
246	182	64	1,6	1.177	997	180	4,5	1.122	-17	39.666	2006
266	167	99	2,5	1.310	981	329	8,3	1.180	-	40.035	2007
314	186	128	3,2	1.404	1.066	338	8,4	1.074	11	40.429	2008
275	232	43	1,1	1.275	1.036	239	5,9	1.138	3	40.605	2009
243	220	23	0,6	1.236	979	257	6,3	1.238	-9	40.792	2010
104											
206	150	56	2,1	485	635	-150	-5,6	729	6	26.652	2002
261	153	108	4,1	486	596	-110	-4,1	685	-10	26.556	2003
168	69	99	3,7	577	611	-34	-1,3	735	-8	26.531	2004
232	91	141	5,3	606	668	-62	-2,3	743	-7	26.475	2005
236	84	152	5,7	668	677	-9	-0,3	770	6	26.489	2006
207	110	97	3,7	669	658	11	0,4	881	-4	26.478	2007
320	118	202	7,6	800	714	86	3,2	905	-5	26.608	2008
417	197	220	8,3	645	748	-103	-3,9	837	4	26.608	2009
387	244	143	5,4	667	749	-82	-3,1	798	-1	26.535	2010
105											
80	76	4	0,2	363	336	27	1,5	445	2	17.841	2002
74	56	18	1,0	324	366	-42	-2,4	433	-	17.729	2003
78	53	25	1,4	402	339	63	3,6	475	3	17.734	2004
82	59	23	1,3	354	329	25	1,4	426	7	17.761	2005
104	59	45	2,5	372	389	-17	-1,0	433	1	17.709	2006
139	61	78	4,4	350	410	-60	-3,4	438	-8	17.648	2007
147	52	95	5,4	390	389	1	0,1	487	-2	17.685	2008
136	116	20	1,1	362	471	-109	-6,2	435	-3	17.516	2009
131	66	65	3,7	498	473	25	1,4	532	-2	17.532	2010
106											
342	237	105	2,8	866	843	23	0,6	1.354	1	37.410	2002
259	174	85	2,3	918	764	154	4,1	1.539	10	37.587	2003
348	182	166	4,4	1.028	867	161	4,3	1.320	9	37.869	2004
296	196	100	2,6	973	792	181	4,8	1.249	25	38.100	2005
253	178	75	2,0	988	789	199	5,2	1.445	-5	38.308	2006
272	205	67	1,7	1.038	852	186	4,8	1.193	7	38.473	2007
412	210	202	5,2	1.062	911	151	3,9	1.422	-8	38.741	2008
309	269	40	1,0	1.125	909	216	5,6	1.268	4	38.923	2009
355	285	70	1,8	1.057	892	165	4,2	1.261	-	39.085	2010

Tabelle 2: Bevölkerungsveränderung nach Komponenten und Gebietseinheiten 2002-2010

Table 2: Population change by components and territorial units 2002-2010

Gebietseinheit, Jahr	Bevölkerung am Jahresanfang	Gesamtveränderung (inkl. Statistischer Korrektur)		Geburtenbilanz				Wanderungen insgesamt				
				Lebendgeborene	Sterbefälle	Saldo		Zuzüge	Wegzüge	Saldo		
		absolut	je 1.000 der Bev.			absolut	je 1.000 der Bev.			absolut	je 1.000 der Bev.	
107 Neusiedl am See												
2002	51.559	90	1,7	401	507	-106	-2,1	1.294	1.090	204	4,0	
2003	51.649	197	3,8	428	547	-119	-2,3	1.401	1.093	308	6,0	
2004	51.846	279	5,4	424	483	-59	-1,1	1.409	1.063	346	6,7	
2005	52.125	445	8,5	404	498	-94	-1,8	1.666	1.111	555	10,6	
2006	52.570	409	7,7	386	558	-172	-3,3	1.710	1.111	599	11,4	
2007	52.979	521	9,8	384	530	-146	-2,7	1.784	1.124	660	12,4	
2008	53.500	515	9,6	425	538	-113	-2,1	1.820	1.193	627	11,7	
2009	54.015	434	8,0	414	542	-128	-2,4	1.786	1.232	554	10,2	
2010	54.449	476	8,7	402	564	-162	-3,0	1.983	1.351	632	11,6	
108 Oberpullendorf												
2002	37.778	-75	-2,0	274	434	-160	-4,2	959	907	52	1,4	
2003	37.703	-63	-1,7	252	411	-159	-4,2	822	744	78	2,1	
2004	37.640	-118	-3,1	291	434	-143	-3,8	797	801	-4	-0,1	
2005	37.522	-109	-2,9	272	446	-174	-4,6	839	810	29	0,8	
2006	37.413	68	1,8	260	430	-170	-4,5	904	664	240	6,4	
2007	37.481	-29	-0,8	283	450	-167	-4,5	942	814	128	3,4	
2008	37.452	52	1,4	272	445	-173	-4,6	1.107	880	227	6,1	
2009	37.504	33	0,9	291	385	-94	-2,5	1.008	874	134	3,6	
2010	37.537	-15	-0,4	245	392	-147	-3,9	999	859	140	3,7	
109 Oberwart												
2002	53.094	-109	-2,1	430	605	-175	-3,3	1.142	1.065	77	1,5	
2003	52.985	-81	-1,5	428	613	-185	-3,5	1.225	1.124	101	1,9	
2004	52.904	247	4,7	444	635	-191	-3,6	1.456	1.006	450	8,5	
2005	53.151	122	2,3	432	588	-156	-2,9	1.471	1.179	292	5,5	
2006	53.273	-8	-0,2	460	599	-139	-2,6	1.317	1.167	150	2,8	
2007	53.265	-41	-0,8	425	614	-189	-3,5	1.427	1.287	140	2,6	
2008	53.224	292	5,5	447	631	-184	-3,4	1.779	1.302	477	8,9	
2009	53.516	77	1,4	396	570	-174	-3,2	1.593	1.346	247	4,6	
2010	53.593	25	0,5	434	625	-191	-3,6	1.579	1.373	206	3,8	
201 Klagenfurt (Stadt)												
2002	90.869	278	3,1	767	899	-132	-1,5	4.153	3.775	378	4,2	
2003	91.147	-130	-1,4	756	855	-99	-1,1	3.989	4.043	-54	-0,6	
2004	91.017	721	7,9	798	882	-84	-0,9	4.513	3.763	750	8,2	
2005	91.738	429	4,7	869	912	-43	-0,5	4.303	4.331	-28	-0,3	
2006	92.167	178	1,9	826	915	-89	-1,0	4.533	4.324	209	2,3	
2007	92.345	430	4,6	793	901	-108	-1,2	4.702	4.188	514	5,6	
2008	92.775	703	7,5	844	915	-71	-0,8	5.094	4.402	692	7,4	
2009	93.478	471	5,0	807	878	-71	-0,8	4.966	4.411	555	5,9	
2010	93.949	354	3,8	846	935	-89	-0,9	4.864	4.419	445	4,7	
202 Villach (Stadt)												
2002	57.429	11	0,2	479	587	-108	-1,9	2.305	2.191	114	2,0	
2003	57.440	71	1,2	491	551	-60	-1,0	2.193	2.086	107	1,9	
2004	57.511	233	4,0	533	582	-49	-0,9	2.458	2.184	274	4,8	
2005	57.744	438	7,6	505	556	-51	-0,9	2.528	2.169	359	6,2	
2006	58.182	232	4,0	525	527	-2	0,0	2.535	2.294	241	4,1	
2007	58.414	331	5,7	552	536	16	0,3	2.622	2.309	313	5,3	
2008	58.745	204	3,5	531	536	-5	-0,1	2.674	2.445	229	3,9	
2009	58.949	140	2,4	475	574	-99	-1,7	2.642	2.419	223	3,8	
2010	59.089	196	3,3	531	579	-48	-0,8	2.702	2.503	199	3,4	
203 Hermagor												
2002	19.675	-120	-6,1	181	184	-3	-0,2	272	390	-118	-6,0	
2003	19.555	-92	-4,7	154	182	-28	-1,4	256	325	-69	-3,5	
2004	19.463	-19	-1,0	163	195	-32	-1,6	418	402	16	0,8	
2005	19.444	-109	-5,6	143	192	-49	-2,5	356	428	-72	-3,7	
2006	19.335	-47	-2,4	177	203	-26	-1,3	407	428	-21	-1,1	
2007	19.288	-8	-0,4	113	189	-76	-3,9	474	409	65	3,4	
2008	19.280	-120	-6,2	134	218	-84	-4,4	452	494	-42	-2,2	
2009	19.160	-141	-7,4	148	222	-74	-3,9	435	504	-69	-3,6	
2010	19.019	-127	-6,7	132	207	-75	-4,0	409	458	-49	-2,6	

Wanderungsbilanz									Statis- tische Korrektur	Bevölke- rung am Jahres- ende	Jahr, Gebietseinheit (Code)
Außenwanderungen (mit dem Ausland)				Binnenwanderungen (innerhalb Österreichs)							
Zuzüge	Wegzüge	Saldo		Zuzüge	Wegzüge	Saldo		Umzüge innerhalb der Ge- bietseinh.			
		absolut	je 1.000 der Bev.			absolut	je 1.000 der Bev.				
107											
347	237	110	2,1	947	853	94	1,8	1.515	-8	51.649	2002
367	218	149	2,9	1.034	875	159	3,1	1.581	8	51.846	2003
464	250	214	4,1	945	813	132	2,5	1.666	-8	52.125	2004
458	265	193	3,7	1.208	846	362	6,9	1.757	-16	52.570	2005
483	294	189	3,6	1.227	817	410	7,8	1.748	-18	52.979	2006
505	280	225	4,2	1.279	844	435	8,2	1.723	7	53.500	2007
529	286	243	4,5	1.291	907	384	7,1	1.794	1	54.015	2008
633	310	323	6,0	1.153	922	231	4,3	1.736	8	54.449	2009
712	403	309	5,7	1.271	948	323	5,9	1.866	6	54.925	2010
108											
315	183	132	3,5	644	724	-80	-2,1	1.173	33	37.703	2002
295	158	137	3,6	527	586	-59	-1,6	1.101	18	37.640	2003
242	106	136	3,6	555	695	-140	-3,7	1.146	29	37.522	2004
195	112	83	2,2	644	698	-54	-1,4	1.083	36	37.413	2005
174	106	68	1,8	730	558	172	4,6	1.120	-2	37.481	2006
198	116	82	2,2	744	698	46	1,2	1.070	10	37.452	2007
289	129	160	4,3	818	751	67	1,8	1.247	-2	37.504	2008
287	183	104	2,8	721	691	30	0,8	1.164	-7	37.537	2009
240	160	80	2,1	759	699	60	1,6	1.064	-8	37.522	2010
109											
311	203	108	2,0	831	862	-31	-0,6	2.097	-11	52.985	2002
283	195	88	1,7	942	929	13	0,2	2.247	3	52.904	2003
390	160	230	4,3	1.066	846	220	4,1	2.073	-12	53.151	2004
383	202	181	3,4	1.088	977	111	2,1	2.293	-14	53.273	2005
279	120	159	3,0	1.038	1.047	-9	-0,2	2.139	-19	53.265	2006
318	205	113	2,1	1.109	1.082	27	0,5	2.349	8	53.224	2007
467	248	219	4,1	1.312	1.054	258	4,8	2.408	-1	53.516	2008
475	300	175	3,3	1.118	1.046	72	1,3	2.141	4	53.593	2009
424	285	139	2,6	1.155	1.088	67	1,2	2.464	10	53.618	2010
201											
947	758	189	2,1	3.206	3.017	189	2,1	6.699	32	91.147	2002
930	989	-59	-0,6	3.059	3.054	5	0,1	7.204	23	91.017	2003
1.023	781	242	2,6	3.490	2.982	508	5,6	6.218	55	91.738	2004
1.042	1.236	-194	-2,1	3.261	3.095	166	1,8	6.671	500	92.167	2005
1.025	883	142	1,5	3.508	3.441	67	0,7	7.016	58	92.345	2006
1.131	720	411	4,4	3.571	3.468	103	1,1	6.897	24	92.775	2007
1.150	884	266	2,9	3.944	3.518	426	4,6	7.292	82	93.478	2008
1.220	993	227	2,4	3.746	3.418	328	3,5	7.337	-13	93.949	2009
1.261	972	289	3,1	3.603	3.447	156	1,7	7.291	-2	94.303	2010
202											
421	415	6	0,1	1.884	1.776	108	1,9	4.161	5	57.440	2002
391	321	70	1,2	1.802	1.765	37	0,6	3.707	24	57.511	2003
505	254	251	4,4	1.953	1.930	23	0,4	3.584	8	57.744	2004
459	308	151	2,6	2.069	1.861	208	3,6	3.907	130	58.182	2005
518	266	252	4,3	2.017	2.028	-11	-0,2	3.933	-7	58.414	2006
558	321	237	4,0	2.064	1.988	76	1,3	4.278	2	58.745	2007
512	385	127	2,2	2.162	2.060	102	1,7	4.059	-20	58.949	2008
519	383	136	2,3	2.123	2.036	87	1,5	4.177	16	59.089	2009
578	418	160	2,7	2.124	2.085	39	0,7	3.971	45	59.285	2010
203											
63	71	-8	-0,4	209	319	-110	-5,6	577	1	19.555	2002
49	39	10	0,5	207	286	-79	-4,0	583	5	19.463	2003
191	40	151	7,8	227	362	-135	-6,9	555	-3	19.444	2004
124	46	78	4,0	232	382	-150	-7,7	610	12	19.335	2005
125	42	83	4,3	282	386	-104	-5,4	638	-	19.288	2006
184	67	117	6,1	290	342	-52	-2,7	524	3	19.280	2007
138	64	74	3,9	314	430	-116	-6,0	598	6	19.160	2008
168	74	94	4,9	267	430	-163	-8,5	632	2	19.019	2009
166	73	93	4,9	243	385	-142	-7,5	657	-3	18.892	2010

Tabelle 2: Bevölkerungsveränderung nach Komponenten und Gebietseinheiten 2002-2010

Table 2: Population change by components and territorial units 2002-2010

Gebietseinheit, Jahr	Bevölkerung am Jahresanfang	Gesamtveränderung (inkl. Statistischer Korrektur)		Geburtenbilanz				Wanderungen insgesamt				
		absolut	je 1.000 der Bev.	Lebendgeborene	Sterbefälle	Saldo		Zuzüge	Wegzüge	Saldo		
						absolut	je 1.000 der Bev.			absolut	je 1.000 der Bev.	
204 Klagenfurt Land												
2002	56.443	150	2,7	470	510	-40	-0,7	2.576	2.380	196	3,5	
2003	56.593	320	5,6	446	514	-68	-1,2	2.421	2.037	384	6,8	
2004	56.913	239	4,2	486	514	-28	-0,5	2.610	2.347	263	4,6	
2005	57.152	395	6,9	472	586	-114	-2,0	2.730	2.277	453	7,9	
2006	57.547	358	6,2	475	542	-67	-1,2	2.772	2.384	388	6,7	
2007	57.905	411	7,1	461	560	-99	-1,7	2.892	2.381	511	8,8	
2008	58.316	203	3,5	461	553	-92	-1,6	2.870	2.545	325	5,6	
2009	58.519	-154	-2,6	417	584	-167	-2,9	2.690	2.683	7	0,1	
2010	58.365	82	1,4	497	570	-73	-1,2	2.543	2.408	135	2,3	
205 Sankt Veit an der Glan												
2002	58.562	-368	-6,3	538	592	-54	-0,9	1.297	1.607	-310	-5,3	
2003	58.194	-271	-4,7	513	611	-98	-1,7	1.213	1.389	-176	-3,0	
2004	57.923	-133	-2,3	499	545	-46	-0,8	1.299	1.388	-89	-1,5	
2005	57.790	-35	-0,6	484	563	-79	-1,4	1.294	1.315	-21	-0,4	
2006	57.755	-130	-2,3	514	574	-60	-1,0	1.292	1.348	-56	-1,0	
2007	57.625	-162	-2,8	489	579	-90	-1,6	1.479	1.558	-79	-1,4	
2008	57.463	-297	-5,2	444	580	-136	-2,4	1.500	1.665	-165	-2,9	
2009	57.166	-368	-6,5	492	599	-107	-1,9	1.391	1.668	-277	-4,9	
2010	56.798	-286	-5,0	479	560	-81	-1,4	1.353	1.560	-207	-3,7	
206 Spittal an der Drau												
2002	81.666	-384	-4,7	751	681	70	0,9	1.429	1.904	-475	-5,8	
2003	81.282	-88	-1,1	762	671	91	1,1	1.545	1.736	-191	-2,4	
2004	81.194	-254	-3,1	705	685	20	0,2	1.425	1.725	-300	-3,7	
2005	80.940	-442	-5,5	708	786	-78	-1,0	1.262	1.881	-619	-7,7	
2006	80.498	-324	-4,0	701	747	-46	-0,6	1.315	1.598	-283	-3,5	
2007	80.174	-106	-1,3	678	666	12	0,1	1.466	1.583	-117	-1,5	
2008	80.068	-309	-3,9	626	705	-79	-1,0	1.508	1.737	-229	-2,9	
2009	79.759	-488	-6,1	619	762	-143	-1,8	1.561	1.888	-327	-4,1	
2010	79.271	-429	-5,4	641	738	-97	-1,2	1.437	1.768	-331	-4,2	
207 Villach Land												
2002	64.871	-461	-7,1	497	653	-156	-2,4	1.937	2.249	-312	-4,8	
2003	64.410	-23	-0,4	510	659	-149	-2,3	2.099	1.976	123	1,9	
2004	64.387	98	1,5	500	655	-155	-2,4	2.262	2.020	242	3,8	
2005	64.485	3	0,0	499	640	-141	-2,2	2.250	2.152	98	1,5	
2006	64.488	176	2,7	508	636	-128	-2,0	2.533	2.234	299	4,6	
2007	64.664	222	3,4	512	644	-132	-2,0	2.473	2.119	354	5,5	
2008	64.886	66	1,0	508	698	-190	-2,9	2.512	2.258	254	3,9	
2009	64.952	-67	-1,0	533	695	-162	-2,5	2.410	2.322	88	1,4	
2010	64.885	-166	-2,6	466	665	-199	-3,1	2.352	2.321	31	0,5	
208 Völkermarkt												
2002	43.660	-104	-2,4	375	427	-52	-1,2	1.085	1.133	-48	-1,1	
2003	43.556	-180	-4,1	412	421	-9	-0,2	993	1.171	-178	-4,1	
2004	43.376	-109	-2,5	365	433	-68	-1,6	1.168	1.227	-59	-1,4	
2005	43.267	-83	-1,9	415	451	-36	-0,8	1.021	1.109	-88	-2,0	
2006	43.184	-147	-3,4	433	446	-13	-0,3	1.049	1.178	-129	-3,0	
2007	43.037	-52	-1,2	392	418	-26	-0,6	1.128	1.167	-39	-0,9	
2008	42.985	-41	-1,0	384	389	-5	-0,1	1.239	1.249	-10	-0,2	
2009	42.944	-210	-4,9	350	416	-66	-1,5	1.200	1.344	-144	-3,4	
2010	42.734	-208	-4,9	388	450	-62	-1,5	1.155	1.306	-151	-3,5	
209 Wolfsberg												
2002	56.445	-315	-5,6	499	528	-29	-0,5	692	1.011	-319	-5,7	
2003	56.130	-149	-2,7	505	498	7	0,1	750	925	-175	-3,1	
2004	55.981	-79	-1,4	533	479	54	1,0	804	957	-153	-2,7	
2005	55.902	-235	-4,2	469	524	-55	-1,0	735	1.013	-278	-5,0	
2006	55.667	-195	-3,5	503	511	-8	-0,1	741	921	-180	-3,2	
2007	55.472	-206	-3,7	477	533	-56	-1,0	835	980	-145	-2,6	
2008	55.266	-215	-3,9	511	516	-5	-0,1	753	959	-206	-3,7	
2009	55.051	-356	-6,5	470	519	-49	-0,9	771	1.093	-322	-5,9	
2010	54.695	-326	-6,0	457	571	-114	-2,1	817	1.027	-210	-3,9	

Wanderungsbilanz									Statis- tische Korrektur	Bevölke- rung am Jahres- ende	Jahr, Gebietseinheit (Code)
Außenwanderungen (mit dem Ausland)				Binnenwanderungen (innerhalb Österreichs)							
Zuzüge	Wegzüge	Saldo		Zuzüge	Wegzüge	Saldo		Umzüge innerhalb der Ge- bietseinh.			
		absolut	je 1.000 der Bev.			absolut	je 1.000 der Bev.				
204											
396	323	73	1,3	2.180	2.057	123	2,2	1.824	-6	56.593	2002
379	259	120	2,1	2.042	1.778	264	4,7	1.789	4	56.913	2003
532	289	243	4,3	2.078	2.058	20	0,4	1.781	4	57.152	2004
476	289	187	3,3	2.254	1.988	266	4,6	2.056	56	57.547	2005
414	254	160	2,8	2.358	2.130	228	3,9	1.816	37	57.905	2006
507	258	249	4,3	2.385	2.123	262	4,5	1.863	-1	58.316	2007
448	279	169	2,9	2.422	2.266	156	2,7	1.879	-30	58.519	2008
397	376	21	0,4	2.293	2.307	-14	-0,2	1.748	6	58.365	2009
400	298	102	1,7	2.143	2.110	33	0,6	1.899	20	58.447	2010
205											
363	348	15	0,3	934	1.259	-325	-5,6	3.406	-4	58.194	2002
272	245	27	0,5	941	1.144	-203	-3,5	3.089	3	57.923	2003
317	253	64	1,1	982	1.135	-153	-2,6	3.118	2	57.790	2004
311	226	85	1,5	983	1.089	-106	-1,8	3.037	65	57.755	2005
267	173	94	1,6	1.025	1.175	-150	-2,6	3.228	-14	57.625	2006
338	248	90	1,6	1.141	1.310	-169	-2,9	3.311	7	57.463	2007
331	229	102	1,8	1.169	1.436	-267	-4,7	3.295	4	57.166	2008
283	271	12	0,2	1.108	1.397	-289	-5,1	3.096	16	56.798	2009
312	224	88	1,6	1.041	1.336	-295	-5,2	2.812	2	56.512	2010
206											
532	474	58	0,7	897	1.430	-533	-6,5	3.936	21	81.282	2002
575	383	192	2,4	970	1.353	-383	-4,7	3.937	12	81.194	2003
542	291	251	3,1	883	1.434	-551	-6,8	3.620	26	80.940	2004
449	516	-67	-0,8	813	1.365	-552	-6,8	3.645	255	80.498	2005
410	251	159	2,0	905	1.347	-442	-5,5	3.762	5	80.174	2006
499	228	271	3,4	967	1.355	-388	-4,8	3.647	-1	80.068	2007
540	278	262	3,3	968	1.459	-491	-6,1	3.794	-1	79.759	2008
570	383	187	2,4	991	1.505	-514	-6,5	3.548	-18	79.271	2009
485	313	172	2,2	952	1.455	-503	-6,4	3.542	-1	78.842	2010
207											
368	366	2	0,0	1.569	1.883	-314	-4,9	3.830	7	64.410	2002
379	288	91	1,4	1.720	1.688	32	0,5	2.427	3	64.387	2003
446	225	221	3,4	1.816	1.795	21	0,3	2.259	11	64.485	2004
438	247	191	3,0	1.812	1.905	-93	-1,4	2.188	46	64.488	2005
460	268	192	3,0	2.073	1.966	107	1,7	2.445	5	64.664	2006
529	238	291	4,5	1.944	1.881	63	1,0	2.349	-	64.886	2007
524	256	268	4,1	1.988	2.002	-14	-0,2	2.260	2	64.952	2008
449	335	114	1,8	1.961	1.987	-26	-0,4	2.243	7	64.885	2009
423	305	118	1,8	1.929	2.016	-87	-1,3	2.174	2	64.719	2010
208											
366	215	151	3,5	719	918	-199	-4,6	2.101	-4	43.556	2002
327	179	148	3,4	666	992	-326	-7,5	2.018	7	43.376	2003
431	107	324	7,5	737	1.120	-383	-8,8	1.971	18	43.267	2004
292	135	157	3,6	729	974	-245	-5,7	2.062	41	43.184	2005
220	141	79	1,8	829	1.037	-208	-4,8	2.178	-5	43.037	2006
330	136	194	4,5	798	1.031	-233	-5,4	2.027	13	42.985	2007
345	153	192	4,5	894	1.096	-202	-4,7	2.170	-26	42.944	2008
303	179	124	2,9	897	1.165	-268	-6,3	2.088	-	42.734	2009
302	183	119	2,8	853	1.123	-270	-6,3	2.080	5	42.526	2010
209											
173	227	-54	-1,0	519	784	-265	-4,7	2.791	33	56.130	2002
182	154	28	0,5	568	771	-203	-3,6	2.847	19	55.981	2003
163	130	33	0,6	641	827	-186	-3,3	2.744	20	55.902	2004
178	222	-44	-0,8	557	791	-234	-4,2	2.687	98	55.667	2005
167	123	44	0,8	574	798	-224	-4,0	2.842	-7	55.472	2006
218	137	81	1,5	617	843	-226	-4,1	2.816	-5	55.266	2007
164	99	65	1,2	589	860	-271	-4,9	3.131	-4	55.051	2008
201	152	49	0,9	570	941	-371	-6,8	2.811	15	54.695	2009
197	118	79	1,4	620	909	-289	-5,3	2.808	-2	54.369	2010

Tabelle 2: Bevölkerungsveränderung nach Komponenten und Gebietseinheiten 2002-2010

Table 2: Population change by components and territorial units 2002-2010

Gebietseinheit, Jahr	Bevölkerung am Jahresanfang	Gesamtveränderung (inkl. Statistischer Korrektur)		Geburtenbilanz				Wanderungen insgesamt				
		absolut	je 1.000 der Bev.	Lebendgeborene	Sterbefälle	Saldo		Zuzüge	Wegzüge	Saldo		
						absolut	je 1.000 der Bev.			absolut	je 1.000 der Bev.	
210 Feldkirchen												
2002	30.313	3	0,1	275	278	-3	-0,1	971	966	5	0,2	
2003	30.316	-55	-1,8	258	253	5	0,2	795	857	-62	-2,0	
2004	30.261	203	6,7	263	243	20	0,7	1.029	844	185	6,1	
2005	30.464	-10	-0,3	260	256	4	0,1	884	912	-28	-0,9	
2006	30.454	15	0,5	259	257	2	0,1	942	919	23	0,8	
2007	30.469	69	2,3	236	282	-46	-1,5	1.054	958	96	3,1	
2008	30.538	89	2,9	275	275	-	-	1.031	940	91	3,0	
2009	30.627	-117	-3,8	250	297	-47	-1,5	1.008	1.088	-80	-2,6	
2010	30.510	-134	-4,4	261	302	-41	-1,3	924	1.013	-89	-2,9	
301 Krems an der Donau (Stadt)												
2002	23.353	163	7,0	226	269	-43	-1,8	1.394	1.175	219	9,3	
2003	23.516	47	2,0	205	258	-53	-2,3	1.360	1.268	92	3,9	
2004	23.563	179	7,6	189	235	-46	-1,9	1.586	1.369	217	9,2	
2005	23.742	243	10,2	214	240	-26	-1,1	1.663	1.396	267	11,2	
2006	23.985	-121	-5,1	222	230	-8	-0,3	1.487	1.584	-97	-4,1	
2007	23.864	139	5,8	203	232	-29	-1,2	1.657	1.477	180	7,5	
2008	24.003	-99	-4,1	227	275	-48	-2,0	1.552	1.604	-52	-2,2	
2009	23.904	-91	-3,8	242	263	-21	-0,9	1.365	1.443	-78	-3,3	
2010	23.813	201	8,4	200	299	-99	-4,1	1.724	1.420	304	12,7	
302 Sankt Pölten (Stadt)												
2002	49.009	241	4,9	431	522	-91	-1,9	2.227	1.893	334	6,8	
2003	49.250	587	11,8	491	530	-39	-0,8	2.536	1.921	615	12,4	
2004	49.837	617	12,3	494	481	13	0,3	2.663	2.092	571	11,4	
2005	50.454	592	11,7	517	493	24	0,5	3.025	2.477	548	10,8	
2006	51.046	272	5,3	478	493	-15	-0,3	2.799	2.508	291	5,7	
2007	51.318	185	3,6	512	478	34	0,7	2.742	2.583	159	3,1	
2008	51.503	45	0,9	487	558	-71	-1,4	2.501	2.439	62	1,2	
2009	51.548	140	2,7	420	513	-93	-1,8	2.550	2.322	228	4,4	
2010	51.688	268	5,2	480	504	-24	-0,5	2.809	2.528	281	5,4	
303 Waidhofen an der Ybbs (Stadt)												
2002	11.664	88	7,5	112	108	4	0,3	465	383	82	7,0	
2003	11.752	17	1,4	106	121	-15	-1,3	417	385	32	2,7	
2004	11.769	34	2,9	130	121	9	0,8	423	396	27	2,3	
2005	11.803	-9	-0,8	113	144	-31	-2,6	372	351	21	1,8	
2006	11.794	-153	-13,1	129	118	11	0,9	318	486	-168	-14,3	
2007	11.641	-68	-5,9	112	122	-10	-0,9	401	464	-63	-5,4	
2008	11.573	-1	-0,1	104	108	-4	-0,3	404	401	3	0,3	
2009	11.572	-45	-3,9	110	118	-8	-0,7	423	460	-37	-3,2	
2010	11.527	-57	-5,0	114	143	-29	-2,5	389	419	-30	-2,6	
304 Wiener Neustadt (Stadt)												
2002	37.804	377	9,9	424	458	-34	-0,9	2.154	1.764	390	10,3	
2003	38.181	418	10,9	383	384	-1	0,0	2.327	1.930	397	10,3	
2004	38.599	487	12,5	392	397	-5	-0,1	2.406	1.917	489	12,6	
2005	39.086	362	9,2	424	409	15	0,4	2.293	1.950	343	8,7	
2006	39.448	284	7,2	442	419	23	0,6	2.326	2.058	268	6,8	
2007	39.732	338	8,5	414	398	16	0,4	2.473	2.166	307	7,7	
2008	40.070	494	12,3	415	389	26	0,6	2.554	2.072	482	12,0	
2009	40.564	144	3,5	382	423	-41	-1,0	2.394	2.212	182	4,5	
2010	40.708	334	8,2	436	415	21	0,5	2.665	2.351	314	7,7	
305 Amstetten												
2002	109.399	-71	-0,6	1.103	893	210	1,9	2.191	2.397	-206	-1,9	
2003	109.328	258	2,4	1.062	928	134	1,2	2.297	2.178	119	1,1	
2004	109.586	556	5,1	1.183	881	302	2,7	2.526	2.285	241	2,2	
2005	110.142	890	8,0	1.110	873	237	2,1	2.799	2.186	613	5,5	
2006	111.032	397	3,6	1.171	884	287	2,6	2.585	2.472	113	1,0	
2007	111.429	418	3,7	1.079	905	174	1,6	2.685	2.448	237	2,1	
2008	111.847	389	3,5	1.148	932	216	1,9	2.744	2.548	196	1,7	
2009	112.236	-9	-0,1	1.117	953	164	1,5	2.572	2.742	-170	-1,5	
2010	112.227	51	0,5	1.157	917	240	2,1	2.613	2.808	-195	-1,7	

Wanderungsbilanz									Statis- tische Korrektur	Bevölke- rung am Jahres- ende	Jahr, Gebietseinheit (Code)
Außenwanderungen (mit dem Ausland)				Binnenwanderungen (innerhalb Österreichs)							
Zuzüge	Wegzüge	Saldo		Zuzüge	Wegzüge	Saldo		Umzüge innerhalb der Ge- bietseinh.			
		absolut	je 1.000 der Bev.			absolut	je 1.000 der Bev.				
210											
232	236	-4	-0,1	739	730	9	0,3	2.471	1	30.316	2002
192	140	52	1,7	603	717	-114	-3,8	1.427	2	30.261	2003
240	99	141	4,6	789	745	44	1,4	1.503	-2	30.464	2004
234	78	156	5,1	650	834	-184	-6,0	1.479	14	30.454	2005
169	95	74	2,4	773	824	-51	-1,7	1.538	-10	30.469	2006
278	87	191	6,3	776	871	-95	-3,1	1.420	19	30.538	2007
197	108	89	2,9	834	832	2	0,1	1.476	-2	30.627	2008
173	139	34	1,1	835	949	-114	-3,7	1.443	10	30.510	2009
184	135	49	1,6	740	878	-138	-4,5	1.292	-4	30.376	2010
301											
380	180	200	8,5	1.014	995	19	0,8	1.209	-13	23.516	2002
239	221	18	0,8	1.121	1.047	74	3,1	1.004	8	23.563	2003
263	211	52	2,2	1.323	1.158	165	7,0	1.240	8	23.742	2004
271	279	-8	-0,3	1.392	1.117	275	11,5	1.344	2	23.985	2005
251	246	5	0,2	1.236	1.338	-102	-4,3	1.080	-16	23.864	2006
324	241	83	3,5	1.333	1.236	97	4,1	1.211	-12	24.003	2007
245	325	-80	-3,3	1.307	1.279	28	1,2	1.092	1	23.904	2008
252	228	24	1,0	1.113	1.215	-102	-4,3	1.176	8	23.813	2009
326	229	97	4,1	1.398	1.191	207	8,7	1.236	-4	24.014	2010
302											
645	375	270	5,5	1.582	1.518	64	1,3	3.236	-2	49.250	2002
694	394	300	6,1	1.842	1.527	315	6,4	3.500	11	49.837	2003
750	374	376	7,5	1.913	1.718	195	3,9	3.464	33	50.454	2004
768	596	172	3,4	2.257	1.881	376	7,4	3.470	20	51.046	2005
585	560	25	0,5	2.214	1.948	266	5,2	3.235	-4	51.318	2006
592	559	33	0,6	2.150	2.024	126	2,5	3.289	-8	51.503	2007
548	485	63	1,2	1.953	1.954	-1	0,0	3.239	54	51.548	2008
534	423	111	2,2	2.016	1.899	117	2,3	3.083	5	51.688	2009
572	482	90	1,7	2.237	2.046	191	3,7	3.150	11	51.956	2010
303											
105	48	57	4,9	360	335	25	2,1	538	2	11.752	2002
81	43	38	3,2	336	342	-6	-0,5	359	-	11.769	2003
110	43	67	5,7	313	353	-40	-3,4	430	-2	11.803	2004
67	24	43	3,6	305	327	-22	-1,9	413	1	11.794	2005
63	112	-49	-4,2	255	374	-119	-10,2	419	4	11.641	2006
60	33	27	2,3	341	431	-90	-7,8	384	5	11.573	2007
42	51	-9	-0,8	362	350	12	1,0	413	-	11.572	2008
72	37	35	3,0	351	423	-72	-6,2	382	-	11.527	2009
56	39	17	1,5	333	380	-47	-4,1	433	2	11.470	2010
304											
411	381	30	0,8	1.743	1.383	360	9,5	2.249	21	38.181	2002
479	313	166	4,3	1.848	1.617	231	6,0	2.201	22	38.599	2003
426	258	168	4,3	1.980	1.659	321	8,3	2.237	3	39.086	2004
372	267	105	2,7	1.921	1.683	238	6,1	2.255	4	39.448	2005
369	278	91	2,3	1.957	1.780	177	4,5	2.397	-7	39.732	2006
379	265	114	2,9	2.094	1.901	193	4,8	2.517	15	40.070	2007
398	294	104	2,6	2.156	1.778	378	9,4	2.516	-14	40.564	2008
404	351	53	1,3	1.990	1.861	129	3,2	2.274	3	40.708	2009
440	398	42	1,0	2.225	1.953	272	6,7	2.365	-1	41.042	2010
305											
538	440	98	0,9	1.653	1.957	-304	-2,8	5.019	-75	109.328	2002
490	330	160	1,5	1.807	1.848	-41	-0,4	4.710	5	109.586	2003
624	336	288	2,6	1.902	1.949	-47	-0,4	4.857	13	110.142	2004
680	328	352	3,2	2.119	1.858	261	2,4	4.669	40	111.032	2005
546	385	161	1,4	2.039	2.087	-48	-0,4	4.553	-3	111.429	2006
570	348	222	2,0	2.115	2.100	15	0,1	4.552	7	111.847	2007
590	413	177	1,6	2.154	2.135	19	0,2	4.610	-23	112.236	2008
448	462	-14	-0,1	2.124	2.280	-156	-1,4	4.587	-3	112.227	2009
526	397	129	1,1	2.087	2.411	-324	-2,9	4.850	6	112.278	2010

Tabelle 2: Bevölkerungsveränderung nach Komponenten und Gebietseinheiten 2002-2010

Table 2: Population change by components and territorial units 2002-2010

Gebietseinheit, Jahr	Bevölkerung am Jahresanfang	Gesamtveränderung (inkl. Statistischer Korrektur)		Geburtenbilanz				Wanderungen insgesamt				
				Lebendgeborene	Sterbefälle	Saldo		Zuzüge	Wegzüge	Saldo		
		absolut	je 1.000 der Bev.			absolut	je 1.000 der Bev.			absolut	je 1.000 der Bev.	
306 Baden												
2002	126.556	1.098	8,6	1.268	1.326	-58	-0,5	5.455	4.253	1.202	9,5	
2003	127.654	1.534	11,9	1.217	1.347	-130	-1,0	5.548	3.878	1.670	13,0	
2004	129.188	1.417	10,9	1.286	1.312	-26	-0,2	5.926	4.453	1.473	11,3	
2005	130.605	1.731	13,2	1.234	1.268	-34	-0,3	6.236	4.467	1.769	13,5	
2006	132.336	1.334	10,0	1.254	1.269	-15	-0,1	5.942	4.547	1.395	10,5	
2007	133.670	1.127	8,4	1.142	1.284	-142	-1,1	6.432	5.165	1.267	9,4	
2008	134.797	1.486	11,0	1.244	1.368	-124	-0,9	7.205	5.562	1.643	12,1	
2009	136.283	667	4,9	1.235	1.319	-84	-0,6	6.817	5.884	933	6,8	
2010	136.950	871	6,3	1.213	1.342	-129	-0,9	6.378	5.378	1.000	7,3	
307 Bruck an der Leitha												
2002	40.121	161	4,0	360	474	-114	-2,8	1.488	1.208	280	7,0	
2003	40.282	243	6,0	323	433	-110	-2,7	1.492	1.149	343	8,5	
2004	40.525	487	11,9	329	457	-128	-3,1	1.783	1.166	617	15,1	
2005	41.012	407	9,9	359	459	-100	-2,4	1.617	1.123	494	12,0	
2006	41.419	322	7,7	338	391	-53	-1,3	1.550	1.173	377	9,1	
2007	41.741	245	5,9	342	458	-116	-2,8	1.781	1.426	355	8,5	
2008	41.986	346	8,2	326	421	-95	-2,3	1.801	1.360	441	10,5	
2009	42.332	248	5,8	360	443	-83	-2,0	1.777	1.458	319	7,5	
2010	42.580	262	6,1	366	464	-98	-2,3	1.771	1.435	336	7,9	
308 Gänserndorf												
2002	88.190	357	4,0	743	865	-122	-1,4	3.331	2.822	509	5,8	
2003	88.547	734	8,3	732	910	-178	-2,0	3.530	2.663	867	9,8	
2004	89.281	1.058	11,8	713	880	-167	-1,9	3.825	2.636	1.189	13,2	
2005	90.339	1.185	13,0	710	913	-203	-2,2	4.104	2.744	1.360	15,0	
2006	91.524	1.008	11,0	730	815	-85	-0,9	3.936	2.865	1.071	11,6	
2007	92.532	869	9,3	717	857	-140	-1,5	3.976	2.964	1.012	10,9	
2008	93.401	1.070	11,4	775	855	-80	-0,9	3.985	2.831	1.154	12,3	
2009	94.471	453	4,8	774	907	-133	-1,4	3.758	3.171	587	6,2	
2010	94.924	590	6,2	789	874	-85	-0,9	3.856	3.192	664	7,0	
309 Gmünd												
2002	39.916	-116	-2,9	355	452	-97	-2,4	780	785	-5	-0,1	
2003	39.800	-327	-8,2	296	457	-161	-4,1	679	833	-154	-3,9	
2004	39.473	-208	-5,3	317	464	-147	-3,7	793	857	-64	-1,6	
2005	39.265	-41	-1,0	308	434	-126	-3,2	957	882	75	1,9	
2006	39.224	-242	-6,2	267	414	-147	-3,8	785	892	-107	-2,7	
2007	38.982	-329	-8,5	269	430	-161	-4,1	762	932	-170	-4,4	
2008	38.653	-129	-3,3	272	439	-167	-4,3	880	835	45	1,2	
2009	38.524	-305	-7,9	276	458	-182	-4,7	793	910	-117	-3,0	
2010	38.219	-280	-7,4	274	454	-180	-4,7	745	840	-95	-2,5	
310 Hollabrunn												
2002	49.877	62	1,2	400	577	-177	-3,5	1.552	1.318	234	4,7	
2003	49.939	-	-	413	600	-187	-3,7	1.479	1.316	163	3,3	
2004	49.939	61	1,2	413	568	-155	-3,1	1.405	1.203	202	4,0	
2005	50.000	117	2,3	416	578	-162	-3,2	1.503	1.250	253	5,1	
2006	50.117	123	2,5	369	533	-164	-3,3	1.568	1.291	277	5,5	
2007	50.240	95	1,9	390	567	-177	-3,5	1.654	1.384	270	5,4	
2008	50.335	38	0,8	390	571	-181	-3,6	1.654	1.424	230	4,6	
2009	50.373	47	0,9	361	556	-195	-3,9	1.730	1.494	236	4,7	
2010	50.420	6	0,1	365	531	-166	-3,3	1.695	1.529	166	3,3	
311 Horn												
2002	32.244	-105	-3,3	315	441	-126	-3,9	803	795	8	0,2	
2003	32.139	-32	-1,0	287	383	-96	-3,0	818	754	64	2,0	
2004	32.107	-85	-2,7	290	378	-88	-2,7	725	735	-10	-0,3	
2005	32.022	-98	-3,1	288	368	-80	-2,5	721	804	-83	-2,6	
2006	31.924	-97	-3,0	257	386	-129	-4,0	730	720	10	0,3	
2007	31.827	-129	-4,1	251	374	-123	-3,9	726	738	-12	-0,4	
2008	31.698	-92	-2,9	198	382	-184	-5,8	812	721	91	2,9	
2009	31.606	-77	-2,4	280	376	-96	-3,0	843	833	10	0,3	
2010	31.529	-57	-1,8	236	360	-124	-3,9	845	785	60	1,9	

Wanderungsbilanz									Statis- tische Korrektur	Bevölke- rung am Jahres- ende	Jahr, Gebietseinheit (Code)
Außenwanderungen (mit dem Ausland)				Binnenwanderungen (innerhalb Österreichs)							
Zuzüge	Wegzüge	Saldo		Zuzüge	Wegzüge	Saldo		Umzüge innerhalb der Ge- bietseinh.			
		absolut	je 1.000 der Bev.			absolut	je 1.000 der Bev.				
306											
1.739	1.022	717	5,6	3.716	3.231	485	3,8	7.419	-46	127.654	2002
1.788	891	897	7,0	3.760	2.987	773	6,0	7.776	-6	129.188	2003
1.891	1.064	827	6,4	4.035	3.389	646	5,0	7.460	-30	130.605	2004
1.838	1.027	811	6,2	4.398	3.440	958	7,3	7.435	-4	132.336	2005
1.562	1.027	535	4,0	4.380	3.520	860	6,5	7.208	-46	133.670	2006
1.857	1.045	812	6,0	4.575	4.120	455	3,4	7.475	2	134.797	2007
2.549	1.299	1.250	9,2	4.656	4.263	393	2,9	7.417	-33	136.283	2008
2.429	1.328	1.101	8,1	4.388	4.556	-168	-1,2	7.135	-182	136.950	2009
1.979	1.360	619	4,5	4.399	4.018	381	2,8	7.220	-	137.821	2010
307											
310	235	75	1,9	1.178	973	205	5,1	1.596	-5	40.282	2002
318	203	115	2,8	1.174	946	228	5,6	1.807	10	40.525	2003
402	227	175	4,3	1.381	939	442	10,8	1.728	-2	41.012	2004
282	184	98	2,4	1.335	939	396	9,6	1.641	13	41.419	2005
293	199	94	2,3	1.257	974	283	6,8	1.545	-2	41.741	2006
388	230	158	3,8	1.393	1.196	197	4,7	1.585	6	41.986	2007
501	252	249	5,9	1.300	1.108	192	4,6	1.592	-	42.332	2008
527	304	223	5,3	1.250	1.154	96	2,3	1.507	12	42.580	2009
591	332	259	6,1	1.180	1.103	77	1,8	1.398	24	42.842	2010
308											
890	773	117	1,3	2.441	2.049	392	4,4	3.560	-30	88.547	2002
885	659	226	2,5	2.645	2.004	641	7,2	3.512	45	89.281	2003
977	710	267	3,0	2.848	1.926	922	10,3	3.459	36	90.339	2004
870	654	216	2,4	3.234	2.090	1.144	12,6	3.659	28	91.524	2005
822	733	89	1,0	3.114	2.132	982	10,7	3.613	22	92.532	2006
830	681	149	1,6	3.146	2.283	863	9,3	3.511	-3	93.401	2007
896	663	233	2,5	3.089	2.168	921	9,8	3.586	-4	94.471	2008
791	755	36	0,4	2.967	2.416	551	5,8	3.448	-1	94.924	2009
940	717	223	2,3	2.916	2.475	441	4,6	3.647	11	95.514	2010
309											
287	119	168	4,2	493	666	-173	-4,3	1.966	-14	39.800	2002
233	114	119	3,0	446	719	-273	-6,9	1.186	-12	39.473	2003
231	91	140	3,6	562	766	-204	-5,2	1.384	3	39.265	2004
304	77	227	5,8	653	805	-152	-3,9	1.297	10	39.224	2005
159	88	71	1,8	626	804	-178	-4,6	1.425	12	38.982	2006
145	95	50	1,3	617	837	-220	-5,7	1.212	2	38.653	2007
166	95	71	1,8	714	740	-26	-0,7	1.183	-7	38.524	2008
150	144	6	0,2	643	766	-123	-3,2	1.349	-6	38.219	2009
172	91	81	2,1	573	749	-176	-4,6	1.379	-5	37.939	2010
310											
393	289	104	2,1	1.159	1.029	130	2,6	1.724	5	49.939	2002
378	269	109	2,2	1.101	1.047	54	1,1	1.674	24	49.939	2003
319	255	64	1,3	1.086	948	138	2,8	1.887	14	50.000	2004
308	234	74	1,5	1.195	1.016	179	3,6	1.748	26	50.117	2005
308	232	76	1,5	1.260	1.059	201	4,0	1.711	10	50.240	2006
284	252	32	0,6	1.370	1.132	238	4,7	1.857	2	50.335	2007
368	274	94	1,9	1.286	1.150	136	2,7	1.797	-11	50.373	2008
292	277	15	0,3	1.438	1.217	221	4,4	1.885	6	50.420	2009
281	322	-41	-0,8	1.414	1.207	207	4,1	1.876	6	50.426	2010
311											
132	151	-19	-0,6	671	644	27	0,8	1.165	13	32.139	2002
136	99	37	1,2	682	655	27	0,8	1.023	-	32.107	2003
133	73	60	1,9	592	662	-70	-2,2	1.130	13	32.022	2004
107	159	-52	-1,6	614	645	-31	-1,0	1.081	65	31.924	2005
113	101	12	0,4	617	619	-2	-0,1	1.011	22	31.827	2006
113	53	60	1,9	613	685	-72	-2,3	1.128	6	31.698	2007
107	77	30	0,9	705	644	61	1,9	1.145	1	31.606	2008
102	116	-14	-0,4	741	717	24	0,8	1.142	9	31.529	2009
134	83	51	1,6	711	702	9	0,3	1.171	7	31.472	2010

Tabelle 2: Bevölkerungsveränderung nach Komponenten und Gebietseinheiten 2002-2010

Table 2: Population change by components and territorial units 2002-2010

Gebietseinheit, Jahr	Bevölkerung am Jahresanfang	Gesamtveränderung (inkl. Statistischer Korrektur)		Geburtenbilanz				Wanderungen insgesamt				
		absolut	je 1.000 der Bev.	Lebendgeborene	Sterbefälle	Saldo		Zuzüge	Wegzüge	Saldo		
						absolut	je 1.000 der Bev.			absolut	je 1.000 der Bev.	
312 Korneuburg												
2002	68.135	526	7,7	599	583	16	0,2	2.378	1.866	512	7,5	
2003	68.661	1.026	14,8	564	605	-41	-0,6	2.921	1.882	1.039	15,0	
2004	69.687	974	13,9	566	619	-53	-0,8	3.023	2.019	1.004	14,3	
2005	70.661	846	11,9	607	588	19	0,3	3.036	2.228	808	11,4	
2006	71.507	777	10,8	617	605	12	0,2	2.906	2.153	753	10,5	
2007	72.284	917	12,6	573	683	-110	-1,5	3.045	2.034	1.011	13,9	
2008	73.201	876	11,9	622	645	-23	-0,3	3.160	2.276	884	12,0	
2009	74.077	373	5,0	640	640	-	-	2.782	2.420	362	4,9	
2010	74.450	448	6,0	669	665	4	0,1	2.856	2.426	430	5,8	
313 Krems (Land)												
2002	54.291	43	0,8	472	515	-43	-0,8	1.460	1.365	95	1,7	
2003	54.334	77	1,4	444	509	-65	-1,2	1.361	1.208	153	2,8	
2004	54.411	206	3,8	510	500	10	0,2	1.518	1.315	203	3,7	
2005	54.617	36	0,7	446	515	-69	-1,3	1.427	1.324	103	1,9	
2006	54.653	242	4,4	472	466	6	0,1	1.595	1.362	233	4,3	
2007	54.895	282	5,1	481	465	16	0,3	1.690	1.416	274	5,0	
2008	55.177	286	5,2	471	506	-35	-0,6	1.832	1.493	339	6,1	
2009	55.463	141	2,5	462	503	-41	-0,7	1.742	1.557	185	3,3	
2010	55.604	18	0,3	474	531	-57	-1,0	1.667	1.583	84	1,5	
314 Lilienfeld												
2002	26.963	68	2,5	245	276	-31	-1,1	1.058	925	133	4,9	
2003	27.031	38	1,4	243	298	-55	-2,0	1.075	988	87	3,2	
2004	27.069	98	3,6	258	297	-39	-1,4	1.142	1.004	138	5,1	
2005	27.167	-87	-3,2	279	307	-28	-1,0	1.059	1.129	-70	-2,6	
2006	27.080	-103	-3,8	256	279	-23	-0,9	928	1.008	-80	-3,0	
2007	26.977	-28	-1,0	223	262	-39	-1,4	932	920	12	0,4	
2008	26.949	-45	-1,7	223	307	-84	-3,1	1.001	953	48	1,8	
2009	26.904	-174	-6,5	210	322	-112	-4,2	975	1.044	-69	-2,6	
2010	26.730	-175	-6,6	245	289	-44	-1,7	863	986	-123	-4,6	
315 Melk												
2002	75.541	-164	-2,2	737	718	19	0,3	1.653	1.802	-149	-2,0	
2003	75.377	98	1,3	780	792	-12	-0,2	1.643	1.553	90	1,2	
2004	75.475	260	3,4	771	710	61	0,8	1.666	1.485	181	2,4	
2005	75.735	186	2,5	775	727	48	0,6	1.828	1.689	139	1,8	
2006	75.921	208	2,7	699	715	-16	-0,2	1.976	1.762	214	2,8	
2007	76.129	183	2,4	667	742	-75	-1,0	2.033	1.771	262	3,4	
2008	76.312	261	3,4	778	747	31	0,4	2.082	1.856	226	3,0	
2009	76.573	-75	-1,0	717	787	-70	-0,9	2.045	2.059	-14	-0,2	
2010	76.498	-35	-0,5	700	762	-62	-0,8	1.922	1.893	29	0,4	
316 Mistelbach												
2002	72.483	135	1,9	614	766	-152	-2,1	1.970	1.655	315	4,3	
2003	72.618	37	0,5	576	868	-292	-4,0	1.947	1.628	319	4,4	
2004	72.655	386	5,3	584	741	-157	-2,2	2.085	1.563	522	7,2	
2005	73.041	416	5,7	573	790	-217	-3,0	2.219	1.597	622	8,5	
2006	73.457	254	3,5	584	756	-172	-2,3	2.014	1.602	412	5,6	
2007	73.711	307	4,2	597	725	-128	-1,7	2.214	1.771	443	6,0	
2008	74.018	263	3,5	580	814	-234	-3,2	2.244	1.759	485	6,5	
2009	74.281	-128	-1,7	507	821	-314	-4,2	2.019	1.865	154	2,1	
2010	74.153	-105	-1,4	601	796	-195	-2,6	1.984	1.901	83	1,1	
317 Mödling												
2002	106.816	708	6,6	965	989	-24	-0,2	5.428	4.705	723	6,7	
2003	107.524	835	7,7	973	1.029	-56	-0,5	5.124	4.268	856	7,9	
2004	108.359	1.356	12,4	956	941	15	0,1	5.701	4.414	1.287	11,8	
2005	109.715	1.063	9,6	995	971	24	0,2	5.432	4.430	1.002	9,1	
2006	110.778	883	7,9	1.014	946	68	0,6	5.082	4.289	793	7,1	
2007	111.661	816	7,3	980	943	37	0,3	5.342	4.563	779	7,0	
2008	112.477	501	4,4	947	993	-46	-0,4	5.327	4.780	547	4,9	
2009	112.978	351	3,1	951	1.035	-84	-0,7	4.932	4.517	415	3,7	
2010	113.329	332	2,9	939	1.016	-77	-0,7	4.864	4.470	394	3,5	

Wanderungsbilanz									Statis- tische Korrektur	Bevölke- rung am Jahres- ende	Jahr, Gebietseinheit (Code)
Außenwanderungen (mit dem Ausland)				Binnenwanderungen (innerhalb Österreichs)							
Zuzüge	Wegzüge	Saldo		Zuzüge	Wegzüge	Saldo		Umzüge innerhalb der Ge- bietseinh.			
		absolut	je 1.000 der Bev.			absolut	je 1.000 der Bev.				
312											
485	471	14	0,2	1.893	1.395	498	7,3	3.677	-2	68.661	2002
682	378	304	4,4	2.239	1.504	735	10,6	2.746	28	69.687	2003
745	442	303	4,3	2.278	1.577	701	10,0	2.811	23	70.661	2004
660	521	139	2,0	2.376	1.707	669	9,4	2.607	19	71.507	2005
543	444	99	1,4	2.363	1.709	654	9,1	2.791	12	72.284	2006
577	337	240	3,3	2.468	1.697	771	10,6	3.082	16	73.201	2007
609	407	202	2,7	2.551	1.869	682	9,3	2.748	15	74.077	2008
547	523	24	0,3	2.235	1.897	338	4,6	2.675	11	74.450	2009
621	480	141	1,9	2.235	1.946	289	3,9	2.896	14	74.898	2010
313											
267	226	41	0,8	1.193	1.139	54	1,0	1.604	-9	54.334	2002
253	136	117	2,2	1.108	1.072	36	0,7	1.370	-11	54.411	2003
295	157	138	2,5	1.223	1.158	65	1,2	1.480	-7	54.617	2004
247	141	106	1,9	1.180	1.183	-3	-0,1	1.297	2	54.653	2005
222	139	83	1,5	1.373	1.223	150	2,7	1.448	3	54.895	2006
256	150	106	1,9	1.434	1.266	168	3,1	1.403	-8	55.177	2007
286	168	118	2,1	1.546	1.325	221	4,0	1.511	-18	55.463	2008
244	225	19	0,3	1.498	1.332	166	3,0	1.432	-3	55.604	2009
287	192	95	1,7	1.380	1.391	-11	-0,2	1.523	-9	55.622	2010
314											
470	222	248	9,2	588	703	-115	-4,3	1.436	-34	27.031	2002
467	202	265	9,8	608	786	-178	-6,6	1.371	6	27.069	2003
568	149	419	15,5	574	855	-281	-10,4	1.436	-1	27.167	2004
437	137	300	11,1	622	992	-370	-13,6	1.312	11	27.080	2005
279	165	114	4,2	649	843	-194	-7,2	1.362	-	26.977	2006
253	164	89	3,3	679	756	-77	-2,9	1.256	-1	26.949	2007
314	174	140	5,2	687	779	-92	-3,4	1.273	-9	26.904	2008
274	227	47	1,8	701	817	-116	-4,3	1.277	7	26.730	2009
272	163	109	4,1	591	823	-232	-8,7	1.367	-8	26.555	2010
315											
484	334	150	2,0	1.169	1.468	-299	-4,0	3.189	-34	75.377	2002
463	271	192	2,5	1.180	1.282	-102	-1,4	3.060	20	75.475	2003
453	225	228	3,0	1.213	1.260	-47	-0,6	2.983	18	75.735	2004
452	206	246	3,2	1.376	1.483	-107	-1,4	3.180	-1	75.921	2005
496	212	284	3,7	1.480	1.550	-70	-0,9	3.132	10	76.129	2006
443	263	180	2,4	1.590	1.508	82	1,1	2.984	-4	76.312	2007
562	314	248	3,2	1.520	1.542	-22	-0,3	3.082	4	76.573	2008
408	348	60	0,8	1.637	1.711	-74	-1,0	3.026	9	76.498	2009
413	334	79	1,0	1.509	1.559	-50	-0,7	3.016	-2	76.463	2010
316											
366	292	74	1,0	1.604	1.363	241	3,3	2.589	-28	72.618	2002
366	216	150	2,1	1.581	1.412	169	2,3	2.639	10	72.655	2003
374	216	158	2,2	1.711	1.347	364	5,0	2.641	21	73.041	2004
379	215	164	2,2	1.840	1.382	458	6,3	2.647	11	73.457	2005
293	255	38	0,5	1.721	1.347	374	5,1	2.828	14	73.711	2006
354	284	70	0,9	1.860	1.487	373	5,0	2.609	-8	74.018	2007
483	272	211	2,8	1.761	1.487	274	3,7	2.558	12	74.281	2008
305	355	-50	-0,7	1.714	1.510	204	2,7	2.559	32	74.153	2009
298	300	-2	0,0	1.686	1.601	85	1,1	2.552	7	74.048	2010
317											
1.379	1.182	197	1,8	4.049	3.523	526	4,9	4.793	9	107.524	2002
1.248	955	293	2,7	3.876	3.313	563	5,2	4.802	35	108.359	2003
1.468	926	542	5,0	4.233	3.488	745	6,8	4.805	54	109.715	2004
1.248	822	426	3,9	4.184	3.608	576	5,2	4.694	37	110.778	2005
1.088	849	239	2,1	3.994	3.440	554	5,0	4.379	22	111.661	2006
1.171	839	332	3,0	4.171	3.724	447	4,0	4.902	-	112.477	2007
1.096	955	141	1,3	4.231	3.825	406	3,6	4.761	-	112.978	2008
971	927	44	0,4	3.961	3.590	371	3,3	4.504	20	113.329	2009
1.018	809	209	1,8	3.846	3.661	185	1,6	4.201	15	113.661	2010

Tabelle 2: Bevölkerungsveränderung nach Komponenten und Gebietseinheiten 2002-2010

Table 2: Population change by components and territorial units 2002-2010

Gebietseinheit, Jahr	Bevölkerung am Jahresanfang	Gesamtveränderung (inkl. Statistischer Korrektur)		Geburtenbilanz				Wanderungen insgesamt				
		absolut	je 1.000 der Bev.	Lebendgeborene	Sterbefälle	Saldo		Zuzüge	Wegzüge	Saldo		
						absolut	je 1.000 der Bev.			absolut	je 1.000 der Bev.	
318 Neunkirchen												
2002	85.774	35	0,4	806	999	-193	-2,2	2.526	2.265	261	3,0	
2003	85.809	120	1,4	783	990	-207	-2,4	2.486	2.180	306	3,6	
2004	85.929	460	5,3	773	986	-213	-2,5	3.101	2.435	666	7,7	
2005	86.389	298	3,4	810	971	-161	-1,9	3.192	2.781	411	4,7	
2006	86.687	-40	-0,5	758	949	-191	-2,2	3.056	2.892	164	1,9	
2007	86.647	-398	-4,6	750	912	-162	-1,9	2.916	3.148	-232	-2,7	
2008	86.249	-122	-1,4	736	897	-161	-1,9	2.770	2.719	51	0,6	
2009	86.127	-257	-3,0	700	893	-193	-2,2	2.736	2.817	-81	-0,9	
2010	85.870	-203	-2,4	703	983	-280	-3,3	2.676	2.585	91	1,1	
319 Sankt Pölten (Land)												
2002	93.333	290	3,1	879	927	-48	-0,5	3.092	2.705	387	4,1	
2003	93.623	420	4,5	808	887	-79	-0,8	3.256	2.775	481	5,1	
2004	94.043	754	8,0	885	868	17	0,2	3.384	2.658	726	7,7	
2005	94.797	484	5,1	863	916	-53	-0,6	3.403	2.901	502	5,3	
2006	95.281	334	3,5	906	922	-16	-0,2	3.323	3.001	322	3,4	
2007	95.615	350	3,7	846	937	-91	-0,9	3.392	2.977	415	4,3	
2008	95.965	447	4,6	876	834	42	0,4	3.419	2.982	437	4,5	
2009	96.412	85	0,9	803	898	-95	-1,0	3.367	3.191	176	1,8	
2010	96.497	8	0,1	835	907	-72	-0,7	3.324	3.233	91	0,9	
320 Scheibbs												
2002	41.135	-92	-2,2	420	353	67	1,6	636	785	-149	-3,6	
2003	41.043	106	2,6	435	367	68	1,7	734	703	31	0,8	
2004	41.149	209	5,1	444	361	83	2,0	824	702	122	3,0	
2005	41.358	80	1,9	426	401	25	0,6	922	883	39	0,9	
2006	41.438	-15	-0,4	437	390	47	1,1	808	869	-61	-1,5	
2007	41.423	-72	-1,7	386	373	13	0,3	816	902	-86	-2,1	
2008	41.351	39	0,9	450	332	118	2,9	879	960	-81	-2,0	
2009	41.390	-163	-3,9	416	395	21	0,5	880	1.070	-190	-4,6	
2010	41.227	-71	-1,7	437	407	30	0,7	840	938	-98	-2,4	
321 Tulln												
2002	64.736	419	6,5	550	656	-106	-1,6	2.386	1.850	536	8,3	
2003	65.155	508	7,8	545	710	-165	-2,5	2.413	1.747	666	10,2	
2004	65.663	569	8,6	598	628	-30	-0,5	2.298	1.717	581	8,8	
2005	66.232	707	10,6	577	628	-51	-0,8	2.527	1.768	759	11,4	
2006	66.939	924	13,7	583	625	-42	-0,6	2.599	1.661	938	13,9	
2007	67.863	945	13,8	596	574	22	0,3	2.726	1.802	924	13,5	
2008	68.808	671	9,7	580	672	-92	-1,3	2.783	2.012	771	11,2	
2009	69.479	415	6,0	601	632	-31	-0,4	2.434	2.007	427	6,1	
2010	69.894	658	9,4	592	609	-17	-0,2	2.739	2.073	666	9,5	
322 Waidhofen an der Thaya												
2002	28.133	-243	-8,7	249	362	-113	-4,0	497	602	-105	-3,7	
2003	27.890	-98	-3,5	217	322	-105	-3,8	507	502	5	0,2	
2004	27.792	-137	-4,9	236	380	-144	-5,2	495	493	2	0,1	
2005	27.655	-72	-2,6	237	354	-117	-4,2	536	488	48	1,7	
2006	27.583	-121	-4,4	225	352	-127	-4,6	457	458	-1	0,0	
2007	27.462	-21	-0,8	211	342	-131	-4,8	563	454	109	4,0	
2008	27.441	-85	-3,1	218	297	-79	-2,9	562	575	-13	-0,5	
2009	27.356	-258	-9,5	197	348	-151	-5,5	528	640	-112	-4,1	
2010	27.098	-181	-6,7	167	293	-126	-4,7	534	581	-47	-1,7	
323 Wiener Neustadt (Land)												
2002	71.891	111	1,5	682	696	-14	-0,2	2.779	2.633	146	2,0	
2003	72.002	444	6,1	679	690	-11	-0,2	3.063	2.606	457	6,3	
2004	72.446	388	5,3	676	685	-9	-0,1	3.045	2.655	390	5,4	
2005	72.834	659	9,0	649	675	-26	-0,4	3.276	2.611	665	9,1	
2006	73.493	334	4,5	654	713	-59	-0,8	3.059	2.663	396	5,4	
2007	73.827	269	3,6	639	698	-59	-0,8	3.109	2.774	335	4,5	
2008	74.096	304	4,1	657	729	-72	-1,0	3.263	2.886	377	5,1	
2009	74.400	398	5,3	600	735	-135	-1,8	3.274	2.752	522	7,0	
2010	74.798	300	4,0	654	661	-7	-0,1	3.186	2.871	315	4,2	

Wanderungsbilanz									Statis- tische Korrektur	Bevölke- rung am Jahres- ende	Jahr, Gebietseinheit (Code)
Außenwanderungen (mit dem Ausland)				Binnenwanderungen (innerhalb Österreichs)							
Zuzüge	Wegzüge	Saldo		Zuzüge	Wegzüge	Saldo		Umzüge innerhalb der Ge- bietseinh.			
		absolut	je 1.000 der Bev.			absolut	je 1.000 der Bev.				
318											
1.040	551	489	5,7	1.486	1.714	-228	-2,7	4.715	-33	85.809	2002
880	489	391	4,6	1.606	1.691	-85	-1,0	4.680	21	85.929	2003
1.109	522	587	6,8	1.992	1.913	79	0,9	4.642	7	86.389	2004
1.248	512	736	8,5	1.944	2.269	-325	-3,8	4.835	48	86.687	2005
906	512	394	4,5	2.150	2.380	-230	-2,7	5.020	-13	86.647	2006
875	642	233	2,7	2.041	2.506	-465	-5,4	4.541	-4	86.249	2007
844	527	317	3,7	1.926	2.192	-266	-3,1	4.239	-12	86.127	2008
734	562	172	2,0	2.002	2.255	-253	-2,9	4.396	17	85.870	2009
711	518	193	2,3	1.965	2.067	-102	-1,2	4.165	-14	85.667	2010
319											
719	534	185	2,0	2.373	2.171	202	2,2	4.012	-49	93.623	2002
855	488	367	3,9	2.401	2.287	114	1,2	3.629	18	94.043	2003
761	407	354	3,7	2.623	2.251	372	3,9	3.488	11	94.797	2004
671	432	239	2,5	2.732	2.469	263	2,8	3.611	35	95.281	2005
569	416	153	1,6	2.754	2.585	169	1,8	3.585	28	95.615	2006
602	397	205	2,1	2.790	2.580	210	2,2	3.757	26	95.965	2007
589	467	122	1,3	2.830	2.515	315	3,3	3.628	-32	96.412	2008
645	564	81	0,8	2.722	2.627	95	1,0	3.492	4	96.497	2009
645	475	170	1,8	2.679	2.758	-79	-0,8	3.510	-11	96.505	2010
320											
103	139	-36	-0,9	533	646	-113	-2,8	1.339	-10	41.043	2002
143	72	71	1,7	591	631	-40	-1,0	1.421	7	41.149	2003
204	51	153	3,7	620	651	-31	-0,8	1.339	4	41.358	2004
207	87	120	2,9	715	796	-81	-2,0	1.483	16	41.438	2005
157	98	59	1,4	651	771	-120	-2,9	1.493	-1	41.423	2006
189	113	76	1,8	627	789	-162	-3,9	1.528	1	41.351	2007
183	153	30	0,7	696	807	-111	-2,7	1.550	2	41.390	2008
192	155	37	0,9	688	915	-227	-5,5	1.311	6	41.227	2009
182	101	81	2,0	658	837	-179	-4,3	1.395	-3	41.156	2010
321											
626	482	144	2,2	1.760	1.368	392	6,0	3.109	-11	65.155	2002
681	503	178	2,7	1.732	1.244	488	7,5	2.716	7	65.663	2003
571	397	174	2,6	1.727	1.320	407	6,2	2.769	18	66.232	2004
649	369	280	4,2	1.878	1.399	479	7,2	2.906	-1	66.939	2005
585	373	212	3,1	2.014	1.288	726	10,8	2.706	28	67.863	2006
614	376	238	3,5	2.112	1.426	686	10,0	2.892	-1	68.808	2007
671	516	155	2,2	2.112	1.496	616	8,9	2.767	-8	69.479	2008
507	447	60	0,9	1.927	1.560	367	5,3	2.701	19	69.894	2009
606	439	167	2,4	2.133	1.634	499	7,1	2.766	9	70.552	2010
322											
79	69	10	0,4	418	533	-115	-4,1	939	-25	27.890	2002
77	49	28	1,0	430	453	-23	-0,8	906	2	27.792	2003
54	37	17	0,6	441	456	-15	-0,5	938	5	27.655	2004
49	21	28	1,0	487	467	20	0,7	900	-3	27.583	2005
37	25	12	0,4	420	433	-13	-0,5	1.040	7	27.462	2006
74	34	40	1,5	489	420	69	2,5	933	1	27.441	2007
82	35	47	1,7	480	540	-60	-2,2	851	7	27.356	2008
67	81	-14	-0,5	461	559	-98	-3,6	867	5	27.098	2009
75	46	29	1,1	459	535	-76	-2,8	911	-8	26.917	2010
323											
646	434	212	2,9	2.133	2.199	-66	-0,9	2.681	-21	72.002	2002
676	451	225	3,1	2.387	2.155	232	3,2	2.509	-2	72.446	2003
642	381	261	3,6	2.403	2.274	129	1,8	2.747	7	72.834	2004
579	358	221	3,0	2.697	2.253	444	6,1	2.440	20	73.493	2005
530	369	161	2,2	2.529	2.294	235	3,2	2.546	-3	73.827	2006
507	398	109	1,5	2.602	2.376	226	3,1	2.348	-7	74.096	2007
610	446	164	2,2	2.653	2.440	213	2,9	2.451	-1	74.400	2008
520	503	17	0,2	2.754	2.249	505	6,8	2.451	11	74.798	2009
614	503	111	1,5	2.572	2.368	204	2,7	2.347	-8	75.098	2010

Tabelle 2: Bevölkerungsveränderung nach Komponenten und Gebietseinheiten 2002-2010

Table 2: Population change by components and territorial units 2002-2010

Gebietseinheit, Jahr	Bevölkerung am Jahresanfang	Gesamtveränderung (inkl. Statistischer Korrektur)		Geburtenbilanz				Wanderungen insgesamt				
		absolut	je 1.000 der Bev.	Lebendgeborene	Sterbefälle	Saldo		Zuzüge	Wegzüge	Saldo		
						absolut	je 1.000 der Bev.			absolut	je 1.000 der Bev.	
324 Wien Umgebung												
2002	101.855	772	7,6	824	1.079	-255	-2,5	5.132	4.114	1.018	10,0	
2003	102.627	1.105	10,7	831	1.060	-229	-2,2	5.229	3.964	1.265	12,3	
2004	103.732	1.701	16,3	911	1.033	-122	-1,2	5.814	4.047	1.767	16,9	
2005	105.433	1.695	15,9	897	1.084	-187	-1,8	5.797	3.968	1.829	17,2	
2006	107.128	1.484	13,8	912	1.065	-153	-1,4	5.798	4.230	1.568	14,5	
2007	108.612	1.766	16,1	833	1.101	-268	-2,4	6.241	4.225	2.016	18,4	
2008	110.378	1.707	15,3	927	1.130	-203	-1,8	6.407	4.496	1.911	17,2	
2009	112.085	1.122	10,0	887	1.171	-284	-2,5	6.154	4.746	1.408	12,5	
2010	113.207	1.064	9,4	1.020	1.109	-89	-0,8	5.900	4.777	1.123	9,9	
325 Zwettl												
2002	45.448	-261	-5,8	434	454	-20	-0,4	700	933	-233	-5,1	
2003	45.187	-173	-3,8	409	466	-57	-1,3	715	832	-117	-2,6	
2004	45.014	-169	-3,8	418	437	-19	-0,4	692	813	-121	-2,7	
2005	44.845	-138	-3,1	363	441	-78	-1,7	721	800	-79	-1,8	
2006	44.707	-222	-5,0	395	455	-60	-1,3	660	816	-156	-3,5	
2007	44.485	-235	-5,3	408	470	-62	-1,4	690	858	-168	-3,8	
2008	44.250	-66	-1,5	434	415	19	0,4	722	800	-78	-1,8	
2009	44.184	-148	-3,4	393	449	-56	-1,3	776	879	-103	-2,3	
2010	44.036	-242	-5,5	338	465	-127	-2,9	777	887	-110	-2,5	
401 Linz (Stadt)												
2002	182.304	1.523	8,3	1.770	2.010	-240	-1,3	9.976	8.383	1.593	8,7	
2003	183.827	1.345	7,3	1.751	2.009	-258	-1,4	10.240	8.655	1.585	8,6	
2004	185.172	1.609	8,7	1.914	1.920	-6	0,0	10.491	8.956	1.535	8,3	
2005	186.781	1.155	6,2	1.886	2.026	-140	-0,7	10.159	8.904	1.255	6,7	
2006	187.936	457	2,4	1.930	1.947	-17	-0,1	9.542	9.104	438	2,3	
2007	188.393	200	1,1	1.836	1.997	-161	-0,9	10.041	9.624	417	2,2	
2008	188.593	529	2,8	1.935	1.917	18	0,1	10.325	9.776	549	2,9	
2009	189.122	189	1,0	1.896	1.975	-79	-0,4	10.139	9.871	258	1,4	
2010	189.311	56	0,3	1.896	1.999	-103	-0,5	10.013	9.849	164	0,9	
402 Steyr (Stadt)												
2002	39.415	-304	-7,7	370	408	-38	-1,0	1.688	1.938	-250	-6,4	
2003	39.111	53	1,4	419	405	14	0,4	1.852	1.817	35	0,9	
2004	39.164	-71	-1,8	425	414	11	0,3	1.873	2.046	-173	-4,4	
2005	39.093	-29	-0,7	409	389	20	0,5	1.977	2.084	-107	-2,7	
2006	39.064	-128	-3,3	376	391	-15	-0,4	1.913	2.006	-93	-2,4	
2007	38.936	-265	-6,8	394	385	9	0,2	1.885	2.153	-268	-6,9	
2008	38.671	-269	-7,0	337	413	-76	-2,0	1.969	2.166	-197	-5,1	
2009	38.402	-37	-1,0	386	386	-	-	2.070	2.104	-34	-0,9	
2010	38.365	-52	-1,4	408	406	2	0,1	1.971	2.019	-48	-1,3	
403 Wels (Stadt)												
2002	56.842	631	11,0	673	504	169	3,0	3.198	2.710	488	8,5	
2003	57.473	241	4,2	677	525	152	2,6	2.935	2.872	63	1,1	
2004	57.714	350	6,0	645	501	144	2,5	3.149	2.955	194	3,4	
2005	58.064	415	7,1	671	508	163	2,8	3.237	2.996	241	4,1	
2006	58.479	50	0,9	612	459	153	2,6	3.010	3.099	-89	-1,5	
2007	58.529	-131	-2,2	620	523	97	1,7	3.012	3.232	-220	-3,8	
2008	58.398	144	2,5	664	488	176	3,0	3.315	3.329	-14	-0,2	
2009	58.542	32	0,5	617	522	95	1,6	3.109	3.174	-65	-1,1	
2010	58.574	139	2,4	631	469	162	2,8	3.081	3.096	-15	-0,3	
404 Braunau am Inn												
2002	95.025	244	2,6	848	813	35	0,4	2.233	2.020	213	2,2	
2003	95.269	62	0,7	852	856	-4	0,0	2.037	1.988	49	0,5	
2004	95.331	570	6,0	930	839	91	1,0	2.383	1.908	475	5,0	
2005	95.901	369	3,8	845	708	137	1,4	2.284	2.034	250	2,6	
2006	96.270	195	2,0	861	771	90	0,9	2.237	2.084	153	1,6	
2007	96.465	461	4,8	804	782	22	0,2	2.502	2.013	489	5,1	
2008	96.926	521	5,4	852	803	49	0,5	2.588	2.068	520	5,4	
2009	97.447	-65	-0,7	873	839	34	0,3	2.144	2.245	-101	-1,0	
2010	97.382	232	2,4	859	891	-32	-0,3	2.428	2.171	257	2,6	

Wanderungsbilanz									Statis- tische Korrektur	Bevölke- rung am Jahres- ende	Jahr, Gebietseinheit (Code)
Außenwanderungen (mit dem Ausland)				Binnenwanderungen (innerhalb Österreichs)							
				über Grenzen der betrachteten Gebietseinh.				Umzüge innerhalb der Ge- bietseinh.			
Zuzüge	Wegzüge	Saldo		Zuzüge	Wegzüge	Saldo					
		absolut	je 1.000 der Bev.			absolut	je 1.000 der Bev.				
324											
939	767	172	1,7	4.193	3.347	846	8,3	4.364	9	102.627	2002
980	610	370	3,6	4.249	3.354	895	8,7	3.678	69	103.732	2003
1.079	676	403	3,9	4.735	3.371	1.364	13,0	3.965	56	105.433	2004
1.133	652	481	4,5	4.664	3.316	1.348	12,7	3.973	53	107.128	2005
1.020	687	333	3,1	4.778	3.543	1.235	11,4	3.927	69	108.612	2006
947	675	272	2,5	5.294	3.550	1.744	15,9	3.987	18	110.378	2007
1.017	699	318	2,9	5.390	3.797	1.593	14,3	3.948	-1	112.085	2008
1.077	877	200	1,8	5.077	3.869	1.208	10,7	4.144	-2	113.207	2009
1.085	860	225	2,0	4.815	3.917	898	7,9	3.559	30	114.271	2010
325											
155	116	39	0,9	545	817	-272	-6,0	1.033	-8	45.187	2002
178	111	67	1,5	537	721	-184	-4,1	981	1	45.014	2003
121	78	43	1,0	571	735	-164	-3,7	956	-29	44.845	2004
114	96	18	0,4	607	704	-97	-2,2	1.028	19	44.707	2005
79	68	11	0,2	581	748	-167	-3,7	994	-6	44.485	2006
83	60	23	0,5	607	798	-191	-4,3	1.093	-5	44.250	2007
99	52	47	1,1	623	748	-125	-2,8	1.038	-7	44.184	2008
114	77	37	0,8	662	802	-140	-3,2	1.081	11	44.036	2009
93	73	20	0,5	684	814	-130	-3,0	1.140	-5	43.794	2010
401											
3.591	1.902	1.689	9,2	6.385	6.481	-96	-0,5	12.821	170	183.827	2002
3.404	2.048	1.356	7,3	6.836	6.607	229	1,2	13.948	18	185.172	2003
3.393	2.092	1.301	7,0	7.098	6.864	234	1,3	13.366	80	186.781	2004
2.904	1.641	1.263	6,7	7.255	7.263	-8	0,0	14.151	40	187.936	2005
2.394	1.762	632	3,4	7.148	7.342	-194	-1,0	13.438	36	188.393	2006
2.783	1.971	812	4,3	7.258	7.653	-395	-2,1	13.184	-56	188.593	2007
2.762	1.936	826	4,4	7.563	7.840	-277	-1,5	13.957	-38	189.122	2008
2.614	2.137	477	2,5	7.525	7.744	-219	-1,2	13.604	10	189.311	2009
2.595	2.368	227	1,2	7.418	7.481	-63	-0,3	14.047	-5	189.367	2010
402											
458	315	143	3,6	1.230	1.623	-393	-10,0	2.773	-16	39.111	2002
534	346	188	4,8	1.318	1.471	-153	-3,9	2.778	4	39.164	2003
603	472	131	3,3	1.270	1.574	-304	-7,8	2.417	91	39.093	2004
552	413	139	3,6	1.425	1.671	-246	-6,3	2.632	58	39.064	2005
476	347	129	3,3	1.437	1.659	-222	-5,7	2.612	-20	38.936	2006
509	358	151	3,9	1.376	1.795	-419	-10,8	2.561	-6	38.671	2007
524	394	130	3,4	1.445	1.772	-327	-8,5	2.937	4	38.402	2008
538	482	56	1,5	1.532	1.622	-90	-2,3	2.598	-3	38.365	2009
527	478	49	1,3	1.444	1.541	-97	-2,5	2.666	-6	38.313	2010
403											
981	547	434	7,6	2.217	2.163	54	0,9	4.137	-26	57.473	2002
844	598	246	4,3	2.091	2.274	-183	-3,2	4.033	26	57.714	2003
939	617	322	5,6	2.210	2.338	-128	-2,2	3.909	12	58.064	2004
855	574	281	4,8	2.382	2.422	-40	-0,7	4.185	11	58.479	2005
709	613	96	1,6	2.301	2.486	-185	-3,2	4.107	-14	58.529	2006
798	639	159	2,7	2.214	2.593	-379	-6,5	4.702	-8	58.398	2007
776	626	150	2,6	2.539	2.703	-164	-2,8	4.523	-18	58.542	2008
749	656	93	1,6	2.360	2.518	-158	-2,7	4.109	2	58.574	2009
735	622	113	1,9	2.346	2.474	-128	-2,2	4.512	-8	58.713	2010
404											
894	597	297	3,1	1.339	1.423	-84	-0,9	5.059	-4	95.269	2002
853	610	243	2,5	1.184	1.378	-194	-2,0	4.879	17	95.331	2003
990	559	431	4,5	1.393	1.349	44	0,5	5.276	4	95.901	2004
848	548	300	3,1	1.436	1.486	-50	-0,5	4.713	-18	96.270	2005
814	616	198	2,1	1.423	1.468	-45	-0,5	5.080	-48	96.465	2006
1.032	620	412	4,3	1.470	1.393	77	0,8	5.284	-50	96.926	2007
1.040	638	402	4,1	1.548	1.430	118	1,2	5.313	-48	97.447	2008
767	648	119	1,2	1.377	1.597	-220	-2,3	4.810	2	97.382	2009
932	622	310	3,2	1.496	1.549	-53	-0,5	5.028	7	97.614	2010

Tabelle 2: Bevölkerungsveränderung nach Komponenten und Gebietseinheiten 2002-2010

Table 2: Population change by components and territorial units 2002-2010

Gebietseinheit, Jahr	Bevölkerung am Jahresanfang	Gesamtveränderung (inkl. Statistischer Korrektur)		Geburtenbilanz				Wanderungen insgesamt				
				Lebendgeborene	Sterbefälle	Saldo		Zuzüge	Wegzüge	Saldo		
		absolut	je 1.000 der Bev.			absolut	je 1.000 der Bev.			absolut	je 1.000 der Bev.	
405 Eferding												
2002	30.666	52	1,7	302	225	77	2,5	836	863	-27	-0,9	
2003	30.718	109	3,5	300	264	36	1,2	818	753	65	2,1	
2004	30.827	241	7,8	304	242	62	2,0	965	790	175	5,7	
2005	31.068	123	4,0	264	239	25	0,8	964	868	96	3,1	
2006	31.191	132	4,2	269	241	28	0,9	935	830	105	3,4	
2007	31.323	143	4,6	296	261	35	1,1	893	797	96	3,1	
2008	31.466	126	4,0	302	250	52	1,6	862	786	76	2,4	
2009	31.592	98	3,1	282	273	9	0,3	892	809	83	2,6	
2010	31.690	53	1,7	302	257	45	1,4	830	824	6	0,2	
406 Freistadt												
2002	64.130	57	0,9	713	487	226	3,5	1.008	1.168	-160	-2,5	
2003	64.187	63	1,0	640	470	170	2,6	1.114	1.227	-113	-1,8	
2004	64.250	245	3,8	727	518	209	3,2	1.322	1.285	37	0,6	
2005	64.495	137	2,1	654	493	161	2,5	1.342	1.380	-38	-0,6	
2006	64.632	114	1,8	659	519	140	2,2	1.271	1.316	-45	-0,7	
2007	64.746	22	0,3	637	492	145	2,2	1.308	1.431	-123	-1,9	
2008	64.768	96	1,5	618	505	113	1,7	1.368	1.385	-17	-0,3	
2009	64.864	75	1,2	619	486	133	2,0	1.276	1.347	-71	-1,1	
2010	64.939	43	0,7	671	551	120	1,8	1.351	1.423	-72	-1,1	
407 Gmunden												
2002	99.401	21	0,2	937	863	74	0,7	2.236	2.265	-29	-0,3	
2003	99.422	65	0,7	914	912	2	0,0	2.321	2.247	74	0,7	
2004	99.487	376	3,8	978	927	51	0,5	2.491	2.178	313	3,1	
2005	99.863	148	1,5	907	971	-64	-0,6	2.503	2.300	203	2,0	
2006	100.011	-83	-0,8	886	932	-46	-0,5	2.359	2.379	-20	-0,2	
2007	99.928	-124	-1,2	855	892	-37	-0,4	2.328	2.401	-73	-0,7	
2008	99.804	43	0,4	896	963	-67	-0,7	2.472	2.356	116	1,2	
2009	99.847	-184	-1,8	891	972	-81	-0,8	2.322	2.417	-95	-1,0	
2010	99.663	-134	-1,3	825	972	-147	-1,5	2.358	2.339	19	0,2	
408 Grieskirchen												
2002	62.042	57	0,9	637	566	71	1,1	1.292	1.306	-14	-0,2	
2003	62.099	316	5,1	635	521	114	1,8	1.327	1.140	187	3,0	
2004	62.415	1	0,0	603	567	36	0,6	1.348	1.391	-43	-0,7	
2005	62.416	59	0,9	621	635	-14	-0,2	1.458	1.403	55	0,9	
2006	62.475	-6	-0,1	599	512	87	1,4	1.425	1.529	-104	-1,7	
2007	62.469	52	0,8	605	581	24	0,4	1.619	1.588	31	0,5	
2008	62.521	182	2,9	584	488	96	1,5	1.650	1.565	85	1,4	
2009	62.703	-26	-0,4	649	567	82	1,3	1.477	1.592	-115	-1,8	
2010	62.677	-33	-0,5	629	482	147	2,3	1.456	1.637	-181	-2,9	
409 Kirchdorf an der Krems												
2002	55.312	77	1,4	570	490	80	1,4	1.288	1.327	-39	-0,7	
2003	55.389	27	0,5	567	504	63	1,1	1.332	1.373	-41	-0,7	
2004	55.416	189	3,4	539	476	63	1,1	1.427	1.312	115	2,1	
2005	55.605	50	0,9	578	480	98	1,8	1.307	1.368	-61	-1,1	
2006	55.655	29	0,5	571	468	103	1,9	1.283	1.358	-75	-1,3	
2007	55.684	-12	-0,2	546	508	38	0,7	1.304	1.351	-47	-0,8	
2008	55.672	195	3,5	529	502	27	0,5	1.435	1.265	170	3,0	
2009	55.867	-61	-1,1	560	503	57	1,0	1.304	1.429	-125	-2,2	
2010	55.806	-140	-2,5	543	522	21	0,4	1.281	1.428	-147	-2,6	
410 Linz-Land												
2002	129.754	1.055	8,1	1.239	1.000	239	1,8	5.406	4.617	789	6,1	
2003	130.809	1.000	7,6	1.308	1.037	271	2,1	5.343	4.610	733	5,6	
2004	131.809	896	6,8	1.309	1.025	284	2,1	5.440	4.863	577	4,4	
2005	132.705	929	7,0	1.260	993	267	2,0	5.873	5.216	657	4,9	
2006	133.634	1.433	10,7	1.315	1.053	262	2,0	6.224	5.032	1.192	8,9	
2007	135.067	1.151	8,5	1.323	1.053	270	2,0	6.228	5.340	888	6,5	
2008	136.218	1.026	7,5	1.303	1.053	250	1,8	6.486	5.686	800	5,9	
2009	137.244	872	6,3	1.348	1.111	237	1,7	6.341	5.751	590	4,3	
2010	138.116	605	4,4	1.463	1.078	385	2,8	6.180	5.921	259	1,9	

Wanderungsbilanz									Statis- tische Korrektur	Bevölke- rung am Jahres- ende	Jahr, Gebietseinheit (Code)
Außenwanderungen (mit dem Ausland)				Binnenwanderungen (innerhalb Österreichs)							
Zuzüge	Wegzüge	Saldo		Zuzüge	Wegzüge	Saldo		Umzüge innerhalb der Ge- bietseinh.			
		absolut	je 1.000 der Bev.			absolut	je 1.000 der Bev.				
405											
225	158	67	2,2	611	705	-94	-3,1	1.037	2	30.718	2002
225	136	89	2,9	593	617	-24	-0,8	1.083	8	30.827	2003
279	140	139	4,5	686	650	36	1,2	1.075	4	31.068	2004
224	116	108	3,5	740	752	-12	-0,4	1.147	2	31.191	2005
168	158	10	0,3	767	672	95	3,0	1.172	-1	31.323	2006
174	121	53	1,7	719	676	43	1,4	1.225	12	31.466	2007
156	105	51	1,6	706	681	25	0,8	988	-2	31.592	2008
125	94	31	1,0	767	715	52	1,6	1.116	6	31.690	2009
115	74	41	1,3	715	750	-35	-1,1	1.119	2	31.743	2010
406											
250	207	43	0,7	758	961	-203	-3,2	2.101	-9	64.187	2002
212	152	60	0,9	902	1.075	-173	-2,7	2.003	6	64.250	2003
344	133	211	3,3	978	1.152	-174	-2,7	2.033	-1	64.495	2004
312	157	155	2,4	1.030	1.223	-193	-3,0	2.140	14	64.632	2005
217	157	60	0,9	1.054	1.159	-105	-1,6	2.139	19	64.746	2006
183	133	50	0,8	1.125	1.298	-173	-2,7	2.357	-	64.768	2007
223	161	62	1,0	1.145	1.224	-79	-1,2	2.244	-	64.864	2008
210	183	27	0,4	1.066	1.164	-98	-1,5	2.242	13	64.939	2009
186	145	41	0,6	1.165	1.278	-113	-1,7	2.291	-5	64.982	2010
407											
758	598	160	1,6	1.478	1.667	-189	-1,9	7.499	-24	99.422	2002
796	591	205	2,1	1.525	1.656	-131	-1,3	5.479	-11	99.487	2003
811	501	310	3,1	1.680	1.677	3	0,0	5.689	12	99.863	2004
815	518	297	3,0	1.688	1.782	-94	-0,9	5.322	9	100.011	2005
690	465	225	2,3	1.669	1.914	-245	-2,5	5.498	-17	99.928	2006
668	531	137	1,4	1.660	1.870	-210	-2,1	5.980	-14	99.804	2007
780	532	248	2,5	1.692	1.824	-132	-1,3	5.616	-6	99.847	2008
705	552	153	1,5	1.617	1.865	-248	-2,5	5.753	-8	99.663	2009
669	489	180	1,8	1.689	1.850	-161	-1,6	5.500	-6	99.529	2010
408											
324	252	72	1,2	968	1.054	-86	-1,4	2.206	-	62.099	2002
305	204	101	1,6	1.022	936	86	1,4	2.313	15	62.415	2003
298	180	118	1,9	1.050	1.211	-161	-2,6	2.228	8	62.416	2004
306	208	98	1,6	1.152	1.195	-43	-0,7	2.520	18	62.475	2005
305	210	95	1,5	1.120	1.319	-199	-3,2	2.345	11	62.469	2006
332	209	123	2,0	1.287	1.379	-92	-1,5	2.427	-3	62.521	2007
360	220	140	2,2	1.290	1.345	-55	-0,9	2.529	1	62.703	2008
305	240	65	1,0	1.172	1.352	-180	-2,9	2.351	7	62.677	2009
310	245	65	1,0	1.146	1.392	-246	-3,9	2.278	1	62.644	2010
409											
373	353	20	0,4	915	974	-59	-1,1	2.683	36	55.389	2002
508	300	208	3,8	824	1.073	-249	-4,5	2.718	5	55.416	2003
476	286	190	3,4	951	1.026	-75	-1,4	3.061	11	55.605	2004
316	300	16	0,3	991	1.068	-77	-1,4	2.793	13	55.655	2005
325	218	107	1,9	958	1.140	-182	-3,3	2.656	1	55.684	2006
321	233	88	1,6	983	1.118	-135	-2,4	2.803	-3	55.672	2007
312	178	134	2,4	1.123	1.087	36	0,6	2.875	-2	55.867	2008
293	232	61	1,1	1.011	1.197	-186	-3,3	2.613	7	55.806	2009
298	163	135	2,4	983	1.265	-282	-5,1	2.680	-14	55.666	2010
410											
1.213	750	463	3,6	4.193	3.867	326	2,5	6.818	27	130.809	2002
1.210	649	561	4,3	4.133	3.961	172	1,3	5.809	-4	131.809	2003
1.167	704	463	3,5	4.273	4.159	114	0,9	5.867	35	132.705	2004
1.302	685	617	4,6	4.571	4.531	40	0,3	6.552	5	133.634	2005
1.249	890	359	2,7	4.975	4.142	833	6,2	6.861	-21	135.067	2006
1.264	863	401	3,0	4.964	4.477	487	3,6	6.738	-7	136.218	2007
1.305	890	415	3,0	5.181	4.796	385	2,8	7.135	-24	137.244	2008
1.259	1.026	233	1,7	5.082	4.725	357	2,6	6.405	45	138.116	2009
1.336	1.071	265	1,9	4.844	4.850	-6	0,0	6.879	-39	138.721	2010

Tabelle 2: Bevölkerungsveränderung nach Komponenten und Gebietseinheiten 2002-2010

Table 2: Population change by components and territorial units 2002-2010

Gebietseinheit, Jahr	Bevölkerung am Jahresanfang	Gesamtveränderung (inkl. Statistischer Korrektur)		Geburtenbilanz				Wanderungen insgesamt				
				Lebendgeborene	Sterbefälle	Saldo		Zuzüge	Wegzüge	Saldo		
		absolut	je 1.000 der Bev.			absolut	je 1.000 der Bev.			absolut	je 1.000 der Bev.	
411 Perg												
2002	64.106	292	4,5	686	493	193	3,0	1.521	1.401	120	1,9	
2003	64.398	224	3,5	641	529	112	1,7	1.589	1.494	95	1,5	
2004	64.622	496	7,6	694	448	246	3,8	2.018	1.790	228	3,5	
2005	65.118	108	1,7	660	507	153	2,3	2.109	2.171	-62	-1,0	
2006	65.226	121	1,9	681	512	169	2,6	2.113	2.163	-50	-0,8	
2007	65.347	157	2,4	658	503	155	2,4	2.167	2.167	-	-	
2008	65.504	140	2,1	685	472	213	3,2	2.386	2.453	-67	-1,0	
2009	65.644	-24	-0,4	663	572	91	1,4	2.011	2.107	-96	-1,5	
2010	65.620	6	0,1	644	562	82	1,2	1.929	2.018	-89	-1,4	
412 Ried im Innkreis												
2002	58.320	89	1,5	627	478	149	2,6	1.267	1.326	-59	-1,0	
2003	58.409	38	0,7	595	508	87	1,5	1.205	1.251	-46	-0,8	
2004	58.447	134	2,3	569	486	83	1,4	1.250	1.212	38	0,6	
2005	58.581	125	2,1	554	515	39	0,7	1.263	1.195	68	1,2	
2006	58.706	-17	-0,3	530	484	46	0,8	1.259	1.311	-52	-0,9	
2007	58.689	21	0,4	559	502	57	1,0	1.386	1.428	-42	-0,7	
2008	58.710	51	0,9	568	495	73	1,2	1.441	1.461	-20	-0,3	
2009	58.761	-85	-1,4	484	494	-10	-0,2	1.360	1.437	-77	-1,3	
2010	58.676	4	0,1	527	512	15	0,3	1.482	1.494	-12	-0,2	
413 Rohrbach												
2002	57.805	-219	-3,8	528	453	75	1,3	809	1.096	-287	-5,0	
2003	57.586	-107	-1,9	534	466	68	1,2	852	1.018	-166	-2,9	
2004	57.479	8	0,1	554	478	76	1,3	979	1.046	-67	-1,2	
2005	57.487	-7	-0,1	530	444	86	1,5	921	1.023	-102	-1,8	
2006	57.480	-34	-0,6	582	448	134	2,3	834	997	-163	-2,8	
2007	57.446	-10	-0,2	579	416	163	2,8	871	1.050	-179	-3,1	
2008	57.436	-110	-1,9	568	456	112	2,0	901	1.129	-228	-4,0	
2009	57.326	-253	-4,4	545	451	94	1,6	841	1.195	-354	-6,2	
2010	57.073	-141	-2,5	561	455	106	1,9	776	1.018	-242	-4,2	
414 Schärding												
2002	56.929	-11	-0,2	646	488	158	2,8	1.081	1.248	-167	-2,9	
2003	56.918	-81	-1,4	506	541	-35	-0,6	1.115	1.185	-70	-1,2	
2004	56.837	113	2,0	508	446	62	1,1	1.231	1.197	34	0,6	
2005	56.950	-129	-2,3	528	502	26	0,5	1.154	1.345	-191	-3,4	
2006	56.821	-38	-0,7	516	513	3	0,1	1.250	1.321	-71	-1,2	
2007	56.783	15	0,3	461	446	15	0,3	1.179	1.183	-4	-0,1	
2008	56.798	-4	-0,1	493	518	-25	-0,4	1.335	1.319	16	0,3	
2009	56.794	-127	-2,2	500	477	23	0,4	1.096	1.270	-174	-3,1	
2010	56.667	-150	-2,7	513	531	-18	-0,3	1.097	1.264	-167	-3,0	
415 Steyr-Land												
2002	57.696	116	2,0	551	570	-19	-0,3	1.726	1.575	151	2,6	
2003	57.812	199	3,4	543	518	25	0,4	1.694	1.521	173	3,0	
2004	58.011	314	5,4	528	500	28	0,5	1.860	1.571	289	5,0	
2005	58.325	252	4,3	538	500	38	0,7	1.888	1.667	221	3,8	
2006	58.577	132	2,3	523	510	13	0,2	1.860	1.749	111	1,9	
2007	58.709	49	0,8	520	526	-6	-0,1	1.829	1.767	62	1,1	
2008	58.758	88	1,5	519	529	-10	-0,2	1.933	1.838	95	1,6	
2009	58.846	-67	-1,1	509	522	-13	-0,2	1.845	1.904	-59	-1,0	
2010	58.779	5	0,1	527	517	10	0,2	1.798	1.806	-8	-0,1	
416 Urfahr-Umgebung												
2002	78.126	408	5,2	796	526	270	3,4	2.182	2.048	134	1,7	
2003	78.534	243	3,1	734	567	167	2,1	2.158	2.086	72	0,9	
2004	78.777	529	6,7	777	527	250	3,2	2.252	1.986	266	3,4	
2005	79.306	652	8,2	785	478	307	3,9	2.492	2.189	303	3,8	
2006	79.958	185	2,3	746	560	186	2,3	2.294	2.310	-16	-0,2	
2007	80.143	307	3,8	749	526	223	2,8	2.337	2.250	87	1,1	
2008	80.450	179	2,2	747	520	227	2,8	2.484	2.526	-42	-0,5	
2009	80.629	153	1,9	686	558	128	1,6	2.478	2.454	24	0,3	
2010	80.782	370	4,6	788	575	213	2,6	2.571	2.413	158	2,0	

Wanderungsbilanz									Statis- tische Korrektur	Bevölke- rung am Jahres- ende	Jahr, Gebietseinheit (Code)
Außenwanderungen (mit dem Ausland)				Binnenwanderungen (innerhalb Österreichs)							
				über Grenzen der betrachteten Gebietseinh.				Umzüge innerhalb der Ge- bietseinh.			
Zuzüge	Wegzüge	Saldo		Zuzüge	Wegzüge	Saldo					
		absolut	je 1.000 der Bev.			absolut	je 1.000 der Bev.				
411											
488	251	237	3,7	1.033	1.150	-117	-1,8	6.073	-21	64.398	2002
544	263	281	4,4	1.045	1.231	-186	-2,9	2.437	17	64.622	2003
669	238	431	6,6	1.349	1.552	-203	-3,1	2.861	22	65.118	2004
716	207	509	7,8	1.393	1.964	-571	-8,8	2.944	17	65.226	2005
653	271	382	5,9	1.460	1.892	-432	-6,6	2.873	2	65.347	2006
646	257	389	5,9	1.521	1.910	-389	-5,9	2.819	2	65.504	2007
729	282	447	6,8	1.657	2.171	-514	-7,8	2.808	-6	65.644	2008
496	384	112	1,7	1.515	1.723	-208	-3,2	2.794	-19	65.620	2009
544	361	183	2,8	1.385	1.657	-272	-4,1	2.860	13	65.626	2010
412											
403	383	20	0,3	864	943	-79	-1,4	2.773	-1	58.409	2002
409	278	131	2,2	796	973	-177	-3,0	2.856	-3	58.447	2003
362	235	127	2,2	888	977	-89	-1,5	2.978	13	58.581	2004
383	243	140	2,4	880	952	-72	-1,2	2.810	18	58.706	2005
330	281	49	0,8	929	1.030	-101	-1,7	3.003	-11	58.689	2006
386	284	102	1,7	1.000	1.144	-144	-2,5	3.107	6	58.710	2007
446	314	132	2,2	995	1.147	-152	-2,6	2.902	-2	58.761	2008
369	320	49	0,8	991	1.117	-126	-2,1	2.834	2	58.676	2009
430	347	83	1,4	1.052	1.147	-95	-1,6	2.857	1	58.680	2010
413											
267	268	-1	0,0	542	828	-286	-5,0	2.611	-7	57.586	2002
295	196	99	1,7	557	822	-265	-4,6	1.884	-9	57.479	2003
340	162	178	3,1	639	884	-245	-4,3	1.757	-1	57.487	2004
264	120	144	2,5	657	903	-246	-4,3	1.844	9	57.480	2005
181	136	45	0,8	653	861	-208	-3,6	1.920	-5	57.446	2006
175	127	48	0,8	696	923	-227	-4,0	2.019	6	57.436	2007
195	125	70	1,2	706	1.004	-298	-5,2	1.757	6	57.326	2008
179	172	7	0,1	662	1.023	-361	-6,3	1.903	7	57.073	2009
190	125	65	1,1	586	893	-307	-5,4	1.806	-5	56.932	2010
414											
479	435	44	0,8	602	813	-211	-3,7	2.235	-2	56.918	2002
486	376	110	1,9	629	809	-180	-3,2	2.356	24	56.837	2003
463	335	128	2,2	768	862	-94	-1,7	2.271	17	56.950	2004
395	363	32	0,6	759	982	-223	-3,9	2.327	36	56.821	2005
509	375	134	2,4	741	946	-205	-3,6	2.247	30	56.783	2006
469	351	118	2,1	710	832	-122	-2,1	2.354	4	56.798	2007
483	339	144	2,5	852	980	-128	-2,3	2.333	5	56.794	2008
426	391	35	0,6	670	879	-209	-3,7	2.490	24	56.667	2009
413	338	75	1,3	684	926	-242	-4,3	2.316	35	56.517	2010
415											
271	302	-31	-0,5	1.455	1.273	182	3,2	1.980	-16	57.812	2002
264	200	64	1,1	1.430	1.321	109	1,9	1.931	1	58.011	2003
273	200	73	1,3	1.587	1.371	216	3,7	2.019	-3	58.325	2004
330	237	93	1,6	1.558	1.430	128	2,2	1.964	-7	58.577	2005
296	256	40	0,7	1.564	1.493	71	1,2	1.958	8	58.709	2006
307	227	80	1,4	1.522	1.540	-18	-0,3	1.959	-7	58.758	2007
311	226	85	1,4	1.622	1.612	10	0,2	2.093	3	58.846	2008
272	279	-7	-0,1	1.573	1.625	-52	-0,9	1.873	5	58.779	2009
264	279	-15	-0,3	1.534	1.527	7	0,1	1.990	3	58.784	2010
416											
275	293	-18	-0,2	1.907	1.755	152	1,9	2.416	4	78.534	2002
318	200	118	1,5	1.840	1.886	-46	-0,6	2.326	4	78.777	2003
340	209	131	1,7	1.912	1.777	135	1,7	2.307	13	79.306	2004
327	240	87	1,1	2.165	1.949	216	2,7	2.332	42	79.958	2005
293	257	36	0,4	2.001	2.053	-52	-0,6	2.533	15	80.143	2006
300	246	54	0,7	2.037	2.004	33	0,4	2.227	-3	80.450	2007
389	281	108	1,3	2.095	2.245	-150	-1,9	2.475	-6	80.629	2008
311	239	72	0,9	2.167	2.215	-48	-0,6	2.413	1	80.782	2009
313	248	65	0,8	2.258	2.165	93	1,1	2.537	-1	81.152	2010

Tabelle 2: Bevölkerungsveränderung nach Komponenten und Gebietseinheiten 2002-2010

Table 2: Population change by components and territorial units 2002-2010

Gebietseinheit, Jahr	Bevölkerung am Jahresanfang	Gesamtveränderung (inkl. Statistischer Korrektur)		Geburtenbilanz				Wanderungen insgesamt				
				Lebendgeborene	Sterbefälle	Saldo		Zuzüge	Wegzüge	Saldo		
		absolut	je 1.000 der Bev.			absolut	je 1.000 der Bev.			absolut	je 1.000 der Bev.	
417 Vöcklabruck												
2002	126.662	299	2,4	1.341	1.088	253	2,0	3.027	2.987	40	0,3	
2003	126.961	535	4,2	1.315	1.153	162	1,3	3.192	2.818	374	2,9	
2004	127.496	544	4,3	1.300	1.060	240	1,9	4.124	3.837	287	2,2	
2005	128.040	909	7,1	1.297	1.058	239	1,9	4.869	4.208	661	5,1	
2006	128.949	341	2,6	1.253	1.061	192	1,5	4.288	4.139	149	1,2	
2007	129.290	289	2,2	1.276	1.085	191	1,5	4.285	4.150	135	1,0	
2008	129.579	284	2,2	1.287	1.098	189	1,5	4.449	4.340	109	0,8	
2009	129.863	80	0,6	1.285	1.099	186	1,4	3.999	4.089	-90	-0,7	
2010	129.943	145	1,1	1.273	1.096	177	1,4	3.911	3.936	-25	-0,2	
418 Wels-Land												
2002	63.267	343	5,4	646	543	103	1,6	2.521	2.264	257	4,1	
2003	63.610	624	9,8	589	507	82	1,3	2.820	2.297	523	8,2	
2004	64.234	694	10,7	633	496	137	2,1	2.785	2.226	559	8,7	
2005	64.928	295	4,5	637	541	96	1,5	2.855	2.659	196	3,0	
2006	65.223	493	7,5	618	525	93	1,4	2.963	2.550	413	6,3	
2007	65.716	676	10,2	579	546	33	0,5	3.126	2.481	645	9,8	
2008	66.392	518	7,8	653	496	157	2,4	3.243	2.872	371	5,6	
2009	66.910	265	4,0	605	542	63	0,9	3.013	2.816	197	2,9	
2010	67.175	394	5,8	692	552	140	2,1	2.862	2.598	264	3,9	
501 Salzburg (Stadt)												
2002	143.671	-663	-4,6	1.460	1.409	51	0,4	7.551	8.357	-806	-5,6	
2003	143.008	1.096	7,6	1.348	1.448	-100	-0,7	7.665	6.607	1.058	7,4	
2004	144.104	1.020	7,1	1.386	1.250	136	0,9	7.948	7.181	767	5,3	
2005	145.124	1.360	9,3	1.397	1.347	50	0,3	7.964	6.818	1.146	7,9	
2006	146.484	361	2,5	1.353	1.330	23	0,2	7.481	7.181	300	2,0	
2007	146.845	324	2,2	1.331	1.324	7	0,0	7.612	7.225	387	2,6	
2008	147.169	563	3,8	1.394	1.222	172	1,2	8.028	7.622	406	2,8	
2009	147.732	-161	-1,1	1.328	1.313	15	0,1	8.006	8.177	-171	-1,2	
2010	147.571	507	3,4	1.325	1.318	7	0,0	8.157	7.568	589	4,0	
502 Hallein												
2002	54.380	244	4,5	636	423	213	3,9	1.403	1.374	29	0,5	
2003	54.624	300	5,5	602	423	179	3,3	1.476	1.353	123	2,2	
2004	54.924	365	6,6	643	392	251	4,6	1.554	1.438	116	2,1	
2005	55.289	384	6,9	613	402	211	3,8	1.651	1.498	153	2,8	
2006	55.673	250	4,5	549	421	128	2,3	1.667	1.549	118	2,1	
2007	55.923	341	6,1	570	399	171	3,0	1.764	1.590	174	3,1	
2008	56.264	456	8,1	606	400	206	3,6	1.851	1.620	231	4,1	
2009	56.720	237	4,2	575	441	134	2,4	1.779	1.662	117	2,1	
2010	56.957	389	6,8	610	422	188	3,3	1.926	1.722	204	3,6	
503 Salzburg-Umgebung												
2002	135.777	550	4,0	1.415	951	464	3,4	4.831	4.735	96	0,7	
2003	136.327	747	5,5	1.345	1.025	320	2,3	4.892	4.486	406	3,0	
2004	137.074	862	6,3	1.371	977	394	2,9	5.057	4.602	455	3,3	
2005	137.936	478	3,5	1.359	992	367	2,7	4.659	4.569	90	0,7	
2006	138.414	848	6,1	1.378	931	447	3,2	5.174	4.783	391	2,8	
2007	139.262	707	5,1	1.335	958	377	2,7	5.087	4.739	348	2,5	
2008	139.969	945	6,7	1.319	935	384	2,7	5.399	4.834	565	4,0	
2009	140.914	638	4,5	1.316	1.036	280	2,0	5.295	5.000	295	2,1	
2010	141.552	813	5,7	1.354	1.038	316	2,2	5.407	4.927	480	3,4	
504 Sankt Johann im Pongau												
2002	77.619	254	3,3	876	564	312	4,0	2.609	2.667	-58	-0,7	
2003	77.873	327	4,2	822	615	207	2,7	2.493	2.400	93	1,2	
2004	78.200	208	2,7	799	575	224	2,9	2.405	2.442	-37	-0,5	
2005	78.408	212	2,7	871	593	278	3,5	2.336	2.439	-103	-1,3	
2006	78.620	-266	-3,4	798	568	230	2,9	1.979	2.494	-515	-6,6	
2007	78.354	-67	-0,9	818	572	246	3,1	2.072	2.374	-302	-3,9	
2008	78.287	42	0,5	825	572	253	3,2	2.065	2.267	-202	-2,6	
2009	78.329	-54	-0,7	778	603	175	2,2	1.856	2.069	-213	-2,7	
2010	78.275	92	1,2	823	587	236	3,0	1.909	2.060	-151	-1,9	

Wanderungsbilanz									Statis- tische Korrektur	Bevölke- rung am Jahres- ende	Jahr, Gebietseinheit (Code)
Außenwanderungen (mit dem Ausland)				Binnenwanderungen (innerhalb Österreichs)							
Zuzüge	Wegzüge	Saldo		Zuzüge	Wegzüge	Saldo		Umzüge innerhalb der Ge- bietseinh.			
		absolut	je 1.000 der Bev.			absolut	je 1.000 der Bev.				
417											
1.189	825	364	2,9	1.838	2.162	-324	-2,6	7.006	6	126.961	2002
1.226	677	549	4,3	1.966	2.141	-175	-1,4	6.968	-1	127.496	2003
2.181	617	1.564	12,2	1.943	3.220	-1.277	-10,0	6.834	17	128.040	2004
2.667	569	2.098	16,3	2.202	3.639	-1.437	-11,2	7.171	9	128.949	2005
2.218	673	1.545	12,0	2.070	3.466	-1.396	-10,8	7.084	-	129.290	2006
2.120	747	1.373	10,6	2.165	3.403	-1.238	-9,6	7.640	-37	129.579	2007
2.119	842	1.277	9,8	2.330	3.498	-1.168	-9,0	7.739	-14	129.863	2008
1.827	903	924	7,1	2.172	3.186	-1.014	-7,8	7.350	-16	129.943	2009
1.718	843	875	6,7	2.193	3.093	-900	-6,9	7.399	-7	130.088	2010
418											
664	502	162	2,6	1.857	1.762	95	1,5	2.141	-17	63.610	2002
749	458	291	4,6	2.071	1.839	232	3,6	2.147	19	64.234	2003
657	387	270	4,2	2.128	1.839	289	4,5	2.037	-2	64.928	2004
634	524	110	1,7	2.221	2.135	86	1,3	2.432	3	65.223	2005
568	432	136	2,1	2.395	2.118	277	4,2	2.359	-13	65.716	2006
561	422	139	2,1	2.565	2.059	506	7,7	2.607	-2	66.392	2007
629	474	155	2,3	2.614	2.398	216	3,2	2.357	-10	66.910	2008
610	505	105	1,6	2.403	2.311	92	1,4	2.498	5	67.175	2009
629	463	166	2,5	2.233	2.135	98	1,5	2.195	-10	67.569	2010
501											
2.724	4.054	-1.330	-9,3	4.827	4.303	524	3,7	10.319	92	143.008	2002
3.204	2.178	1.026	7,1	4.461	4.429	32	0,2	9.803	138	144.104	2003
3.347	2.380	967	6,7	4.601	4.801	-200	-1,4	10.668	117	145.124	2004
3.256	2.330	926	6,4	4.708	4.488	220	1,5	9.841	164	146.484	2005
2.908	2.433	475	3,2	4.573	4.748	-175	-1,2	10.596	38	146.845	2006
3.141	2.295	846	5,8	4.471	4.930	-459	-3,1	10.131	-70	147.169	2007
3.200	2.581	619	4,2	4.828	5.041	-213	-1,4	10.715	-15	147.732	2008
3.351	3.085	266	1,8	4.655	5.092	-437	-3,0	10.711	-5	147.571	2009
3.437	2.556	881	6,0	4.720	5.012	-292	-2,0	10.217	-89	148.078	2010
502											
420	305	115	2,1	983	1.069	-86	-1,6	2.714	2	54.624	2002
449	257	192	3,5	1.027	1.096	-69	-1,3	2.842	-2	54.924	2003
479	297	182	3,3	1.075	1.141	-66	-1,2	2.802	-2	55.289	2004
445	344	101	1,8	1.206	1.154	52	0,9	2.850	20	55.673	2005
424	325	99	1,8	1.243	1.224	19	0,3	2.789	4	55.923	2006
432	377	55	1,0	1.332	1.213	119	2,1	2.861	-4	56.264	2007
526	391	135	2,4	1.325	1.229	96	1,7	2.991	19	56.720	2008
479	401	78	1,4	1.300	1.261	39	0,7	2.600	-14	56.957	2009
543	403	140	2,4	1.383	1.319	64	1,1	2.816	-3	57.346	2010
503											
1.370	976	394	2,9	3.461	3.759	-298	-2,2	7.391	-10	136.327	2002
1.217	888	329	2,4	3.675	3.598	77	0,6	6.109	21	137.074	2003
1.298	917	381	2,8	3.759	3.685	74	0,5	5.140	13	137.936	2004
1.236	901	335	2,4	3.423	3.668	-245	-1,8	5.332	21	138.414	2005
1.237	854	383	2,8	3.937	3.929	8	0,1	5.874	10	139.262	2006
1.265	983	282	2,0	3.822	3.756	66	0,5	5.845	-18	139.969	2007
1.336	949	387	2,8	4.063	3.885	178	1,3	6.018	-4	140.914	2008
1.171	1.108	63	0,4	4.124	3.892	232	1,6	5.752	63	141.552	2009
1.342	968	374	2,6	4.065	3.959	106	0,7	5.779	17	142.365	2010
504											
1.545	1.268	277	3,6	1.064	1.399	-335	-4,3	4.307	-	77.873	2002
1.465	1.189	276	3,5	1.028	1.211	-183	-2,3	4.399	27	78.200	2003
1.356	1.183	173	2,2	1.049	1.259	-210	-2,7	4.532	21	78.408	2004
1.285	1.040	245	3,1	1.051	1.399	-348	-4,4	4.528	37	78.620	2005
1.003	1.218	-215	-2,7	976	1.276	-300	-3,8	5.253	19	78.354	2006
1.066	1.060	6	0,1	1.006	1.314	-308	-3,9	5.089	-11	78.287	2007
1.024	879	145	1,9	1.041	1.388	-347	-4,4	4.720	-9	78.329	2008
876	788	88	1,1	980	1.281	-301	-3,8	4.920	-16	78.275	2009
915	715	200	2,6	994	1.345	-351	-4,5	4.376	7	78.367	2010

Tabelle 2: Bevölkerungsveränderung nach Komponenten und Gebietseinheiten 2002-2010

Table 2: Population change by components and territorial units 2002-2010

Gebietseinheit, Jahr	Bevölkerung am Jahresanfang	Gesamtveränderung (inkl. Statistischer Korrektur)		Geburtenbilanz				Wanderungen insgesamt				
				Lebendgeborene	Sterbefälle	Saldo		Zuzüge	Wegzüge	Saldo		
		absolut	je 1.000 der Bev.			absolut	je 1.000 der Bev.			absolut	je 1.000 der Bev.	
505 Tamsweg												
2002	21.313	-136	-6,4	209	163	46	2,2	419	605	-186	-8,8	
2003	21.177	-21	-1,0	219	156	63	3,0	479	561	-82	-3,9	
2004	21.156	23	1,1	226	155	71	3,4	522	578	-56	-2,6	
2005	21.179	-101	-4,8	184	173	11	0,5	502	610	-108	-5,1	
2006	21.078	-22	-1,0	214	177	37	1,8	514	573	-59	-2,8	
2007	21.056	-5	-0,2	201	169	32	1,5	544	581	-37	-1,8	
2008	21.051	-105	-5,0	186	157	29	1,4	490	615	-125	-6,0	
2009	20.946	29	1,4	182	169	13	0,6	628	617	11	0,5	
2010	20.975	-73	-3,5	200	150	50	2,4	627	755	-128	-6,1	
506 Zell am See												
2002	84.290	-215	-2,6	840	672	168	2,0	1.581	1.980	-399	-4,7	
2003	84.075	158	1,9	838	611	227	2,7	1.598	1.676	-78	-0,9	
2004	84.233	200	2,4	829	659	170	2,0	1.771	1.758	13	0,2	
2005	84.433	218	2,6	854	648	206	2,4	1.700	1.726	-26	-0,3	
2006	84.651	-43	-0,5	725	620	105	1,2	1.572	1.728	-156	-1,8	
2007	84.608	104	1,2	776	603	173	2,0	1.829	1.881	-52	-0,6	
2008	84.712	-136	-1,6	740	644	96	1,1	1.752	1.988	-236	-2,8	
2009	84.576	-45	-0,5	687	612	75	0,9	1.796	1.934	-138	-1,6	
2010	84.531	132	1,6	779	647	132	1,6	1.851	1.872	-21	-0,2	
601 Graz (Stadt)												
2002	232.930	2.555	10,9	2.254	2.357	-103	-0,4	12.812	10.300	2.512	10,7	
2003	235.485	2.173	9,2	2.234	2.391	-157	-0,7	13.084	11.117	1.967	8,3	
2004	237.658	3.640	15,2	2.264	2.211	53	0,2	14.661	11.454	3.207	13,4	
2005	241.298	3.699	15,2	2.443	2.220	223	0,9	14.446	11.261	3.185	13,1	
2006	244.997	2.627	10,7	2.408	2.204	204	0,8	14.371	12.031	2.340	9,5	
2007	247.624	3.114	12,5	2.430	2.243	187	0,8	15.505	12.488	3.017	12,1	
2008	250.738	3.256	12,9	2.550	2.261	289	1,1	15.497	12.554	2.943	11,7	
2009	253.994	3.334	13,0	2.423	2.265	158	0,6	16.459	13.283	3.176	12,4	
2010	257.328	4.212	16,2	2.665	2.178	487	1,9	17.471	13.728	3.743	14,4	
602 Bruck an der Mur												
2002	64.715	-391	-6,1	462	735	-273	-4,2	1.785	1.909	-124	-1,9	
2003	64.324	-152	-2,4	536	747	-211	-3,3	1.809	1.753	56	0,9	
2004	64.172	-124	-1,9	516	704	-188	-2,9	2.019	1.949	70	1,1	
2005	64.048	-143	-2,2	490	702	-212	-3,3	2.092	2.020	72	1,1	
2006	63.905	-365	-5,7	544	673	-129	-2,0	1.871	2.051	-180	-2,8	
2007	63.540	-144	-2,3	455	655	-200	-3,2	1.860	1.790	70	1,1	
2008	63.396	-251	-4,0	428	675	-247	-3,9	1.933	1.939	-6	-0,1	
2009	63.145	-454	-7,2	455	683	-228	-3,6	1.836	2.049	-213	-3,4	
2010	62.691	-191	-3,1	462	714	-252	-4,0	1.992	1.914	78	1,2	
603 Deutschlandsberg												
2002	61.366	-176	-2,9	566	603	-37	-0,6	1.262	1.427	-165	-2,7	
2003	61.190	66	1,1	564	633	-69	-1,1	1.363	1.251	112	1,8	
2004	61.256	35	0,6	570	601	-31	-0,5	1.528	1.473	55	0,9	
2005	61.291	25	0,4	507	589	-82	-1,3	1.581	1.504	77	1,3	
2006	61.316	-104	-1,7	479	585	-106	-1,7	1.523	1.510	13	0,2	
2007	61.212	-16	-0,3	487	597	-110	-1,8	1.499	1.429	70	1,1	
2008	61.196	-142	-2,3	492	609	-117	-1,9	1.549	1.560	-11	-0,2	
2009	61.054	-134	-2,2	499	636	-137	-2,2	1.499	1.505	-6	-0,1	
2010	60.920	-69	-1,1	506	634	-128	-2,1	1.602	1.544	58	1,0	
604 Feldbach												
2002	67.239	89	1,3	624	609	15	0,2	1.449	1.393	56	0,8	
2003	67.328	59	0,9	641	584	57	0,8	1.315	1.321	-6	-0,1	
2004	67.387	81	1,2	615	577	38	0,6	1.526	1.449	77	1,1	
2005	67.468	102	1,5	579	567	12	0,2	1.485	1.369	116	1,7	
2006	67.570	-6	-0,1	600	594	6	0,1	1.535	1.497	38	0,6	
2007	67.564	-109	-1,6	607	613	-6	-0,1	1.373	1.459	-86	-1,3	
2008	67.455	-111	-1,6	547	647	-100	-1,5	1.542	1.554	-12	-0,2	
2009	67.344	-110	-1,6	585	627	-42	-0,6	1.546	1.604	-58	-0,9	
2010	67.234	-188	-2,8	545	647	-102	-1,5	1.571	1.642	-71	-1,1	

Wanderungsbilanz									Statis- tische Korrektur	Bevölke- rung am Jahres- ende	Jahr, Gebietseinheit (Code)
Außenwanderungen (mit dem Ausland)				Binnenwanderungen (innerhalb Österreichs)							
				über Grenzen der betrachteten Gebietseinh.				Umzüge innerhalb der Ge- bietseinh.			
Zuzüge	Wegzüge	Saldo		Zuzüge	Wegzüge	Saldo					
		absolut	je 1.000 der Bev.			absolut	je 1.000 der Bev.				
505											
205	201	4	0,2	214	404	-190	-8,9	830	4	21.177	2002
236	234	2	0,1	243	327	-84	-4,0	747	-2	21.156	2003
265	168	97	4,6	257	410	-153	-7,2	777	8	21.179	2004
266	191	75	3,5	236	419	-183	-8,7	787	-4	21.078	2005
232	180	52	2,5	282	393	-111	-5,3	709	-	21.056	2006
245	155	90	4,3	299	426	-127	-6,0	784	-	21.051	2007
227	168	59	2,8	263	447	-184	-8,8	760	-9	20.946	2008
386	214	172	8,2	242	403	-161	-7,7	842	5	20.975	2009
364	303	61	2,9	263	452	-189	-9,0	814	5	20.902	2010
506											
722	743	-21	-0,2	859	1.237	-378	-4,5	4.337	16	84.075	2002
807	637	170	2,0	791	1.039	-248	-2,9	4.482	9	84.233	2003
948	539	409	4,8	823	1.219	-396	-4,7	4.630	17	84.433	2004
813	554	259	3,1	887	1.172	-285	-3,4	4.425	38	84.651	2005
722	558	164	1,9	850	1.170	-320	-3,8	4.629	8	84.608	2006
951	661	290	3,4	878	1.220	-342	-4,0	4.946	-17	84.712	2007
828	708	120	1,4	924	1.280	-356	-4,2	4.674	4	84.576	2008
814	651	163	1,9	982	1.283	-301	-3,6	5.193	18	84.531	2009
844	588	256	3,0	1.007	1.284	-277	-3,3	5.058	21	84.663	2010
601											
4.662	2.817	1.845	7,9	8.150	7.483	667	2,8	18.627	146	235.485	2002
4.807	2.891	1.916	8,1	8.277	8.226	51	0,2	18.772	363	237.658	2003
5.199	2.748	2.451	10,2	9.462	8.706	756	3,2	21.025	380	241.298	2004
4.872	2.737	2.135	8,8	9.574	8.524	1.050	4,3	21.308	291	244.997	2005
4.417	3.154	1.263	5,1	9.954	8.877	1.077	4,4	21.501	83	247.624	2006
5.148	3.179	1.969	7,9	10.357	9.309	1.048	4,2	22.067	-90	250.738	2007
4.983	3.299	1.684	6,7	10.514	9.255	1.259	5,0	22.233	24	253.994	2008
4.891	3.682	1.209	4,7	11.568	9.601	1.967	7,7	22.181	-	257.328	2009
5.496	3.893	1.603	6,2	11.975	9.835	2.140	8,2	22.558	-18	261.540	2010
602											
685	531	154	2,4	1.100	1.378	-278	-4,3	4.479	6	64.324	2002
664	382	282	4,4	1.145	1.371	-226	-3,5	3.924	3	64.172	2003
594	406	188	2,9	1.425	1.543	-118	-1,8	3.856	-6	64.048	2004
689	394	295	4,6	1.403	1.626	-223	-3,5	4.040	-3	63.905	2005
555	356	199	3,1	1.316	1.695	-379	-5,9	4.309	-56	63.540	2006
532	375	157	2,5	1.328	1.415	-87	-1,4	4.003	-14	63.396	2007
633	437	196	3,1	1.300	1.502	-202	-3,2	3.996	2	63.145	2008
606	488	118	1,9	1.230	1.561	-331	-5,3	4.016	-13	62.691	2009
660	451	209	3,3	1.332	1.463	-131	-2,1	3.751	-17	62.500	2010
603											
301	315	-14	-0,2	961	1.112	-151	-2,5	2.779	26	61.190	2002
286	244	42	0,7	1.077	1.007	70	1,1	2.723	23	61.256	2003
341	250	91	1,5	1.187	1.223	-36	-0,6	2.645	11	61.291	2004
365	272	93	1,5	1.216	1.232	-16	-0,3	2.952	30	61.316	2005
272	231	41	0,7	1.251	1.279	-28	-0,5	2.878	-11	61.212	2006
328	221	107	1,7	1.171	1.208	-37	-0,6	2.660	24	61.196	2007
297	223	74	1,2	1.252	1.337	-85	-1,4	2.844	-14	61.054	2008
283	203	80	1,3	1.216	1.302	-86	-1,4	2.816	9	60.920	2009
294	251	43	0,7	1.308	1.293	15	0,2	2.799	1	60.851	2010
604											
416	252	164	2,4	1.033	1.141	-108	-1,6	2.837	18	67.328	2002
334	211	123	1,8	981	1.110	-129	-1,9	2.359	8	67.387	2003
376	214	162	2,4	1.150	1.235	-85	-1,3	2.468	-34	67.468	2004
327	231	96	1,4	1.158	1.138	20	0,3	2.419	-26	67.570	2005
342	233	109	1,6	1.193	1.264	-71	-1,1	2.428	-50	67.564	2006
287	208	79	1,2	1.086	1.251	-165	-2,4	2.481	-17	67.455	2007
318	201	117	1,7	1.224	1.353	-129	-1,9	2.491	1	67.344	2008
309	272	37	0,5	1.237	1.332	-95	-1,4	2.612	-10	67.234	2009
356	262	94	1,4	1.215	1.380	-165	-2,5	2.523	-15	67.046	2010

Tabelle 2: Bevölkerungsveränderung nach Komponenten und Gebietseinheiten 2002-2010

Table 2: Population change by components and territorial units 2002-2010

Gebietseinheit, Jahr	Bevölkerung am Jahresanfang	Gesamtveränderung (inkl. Statistischer Korrektur)		Geburtenbilanz				Wanderungen insgesamt				
				Lebendgeborene	Sterbefälle	Saldo		Zuzüge	Wegzüge	Saldo		
		absolut	je 1.000 der Bev.			absolut	je 1.000 der Bev.			absolut	je 1.000 der Bev.	
605 Fürstenfeld												
2002	22.904	-6	-0,3	204	252	-48	-2,1	598	552	46	2,0	
2003	22.898	59	2,6	183	257	-74	-3,2	741	585	156	6,8	
2004	22.957	52	2,3	223	246	-23	-1,0	812	662	150	6,5	
2005	23.009	53	2,3	230	211	19	0,8	752	631	121	5,3	
2006	23.062	-56	-2,4	201	242	-41	-1,8	798	750	48	2,1	
2007	23.006	15	0,7	204	185	19	0,8	764	768	-4	-0,2	
2008	23.021	-76	-3,3	179	233	-54	-2,3	746	768	-22	-1,0	
2009	22.945	-36	-1,6	194	238	-44	-1,9	808	806	2	0,1	
2010	22.909	-112	-4,9	170	225	-55	-2,4	769	837	-68	-3,0	
606 Graz-Umgebung												
2002	131.749	1.093	8,3	1.192	1.133	59	0,4	5.218	4.200	1.018	7,7	
2003	132.842	1.513	11,3	1.090	1.134	-44	-0,3	5.546	4.001	1.545	11,6	
2004	134.355	1.791	13,2	1.111	1.176	-65	-0,5	6.150	4.279	1.871	13,8	
2005	136.146	1.234	9,0	1.192	1.141	51	0,4	5.809	4.730	1.079	7,9	
2006	137.380	1.419	10,3	1.190	1.205	-15	-0,1	6.181	4.794	1.387	10,0	
2007	138.799	1.227	8,8	1.200	1.132	68	0,5	6.075	4.935	1.140	8,2	
2008	140.026	1.200	8,5	1.200	1.210	-10	-0,1	6.169	5.000	1.169	8,3	
2009	141.226	751	5,3	1.205	1.336	-131	-0,9	6.183	5.336	847	6,0	
2010	141.977	576	4,0	1.228	1.246	-18	-0,1	6.121	5.543	578	4,1	
607 Hartberg												
2002	67.612	-121	-1,8	619	544	75	1,1	1.229	1.447	-218	-3,2	
2003	67.491	239	3,5	662	590	72	1,1	1.437	1.258	179	2,6	
2004	67.730	-89	-1,3	603	558	45	0,7	1.421	1.570	-149	-2,2	
2005	67.641	48	0,7	629	520	109	1,6	1.339	1.440	-101	-1,5	
2006	67.689	-247	-3,7	614	600	14	0,2	1.161	1.420	-259	-3,8	
2007	67.442	1	0,0	579	561	18	0,3	1.410	1.417	-7	-0,1	
2008	67.443	-157	-2,3	641	620	21	0,3	1.356	1.526	-170	-2,5	
2009	67.286	-341	-5,1	557	652	-95	-1,4	1.371	1.628	-257	-3,8	
2010	66.945	-215	-3,2	620	620	-	-	1.474	1.678	-204	-3,1	
608 Judenburg												
2002	47.737	-256	-5,4	416	497	-81	-1,7	972	1.116	-144	-3,0	
2003	47.481	-209	-4,4	375	487	-112	-2,4	1.013	1.096	-83	-1,8	
2004	47.272	-147	-3,1	369	513	-144	-3,1	1.205	1.183	22	0,5	
2005	47.125	-306	-6,5	346	481	-135	-2,9	1.165	1.352	-187	-4,0	
2006	46.819	-457	-9,8	315	480	-165	-3,5	1.051	1.349	-298	-6,4	
2007	46.362	-315	-6,8	336	508	-172	-3,7	1.151	1.299	-148	-3,2	
2008	46.047	-366	-8,0	341	461	-120	-2,6	1.051	1.292	-241	-5,3	
2009	45.681	-411	-9,0	382	522	-140	-3,1	998	1.261	-263	-5,8	
2010	45.270	-287	-6,4	321	543	-222	-4,9	1.145	1.220	-75	-1,7	
609 Knittelfeld												
2002	29.739	-162	-5,5	257	274	-17	-0,6	813	964	-151	-5,1	
2003	29.577	-61	-2,1	260	325	-65	-2,2	863	875	-12	-0,4	
2004	29.516	-74	-2,5	263	302	-39	-1,3	806	861	-55	-1,9	
2005	29.442	-5	-0,2	232	285	-53	-1,8	870	858	12	0,4	
2006	29.437	-96	-3,3	267	313	-46	-1,6	762	818	-56	-1,9	
2007	29.341	-75	-2,6	235	308	-73	-2,5	884	890	-6	-0,2	
2008	29.266	67	2,3	242	328	-86	-2,9	972	819	153	5,2	
2009	29.333	-118	-4,0	245	288	-43	-1,5	963	1.048	-85	-2,9	
2010	29.215	-120	-4,1	233	340	-107	-3,7	958	980	-22	-0,8	
610 Leibnitz												
2002	75.252	327	4,3	725	698	27	0,4	1.984	1.725	259	3,4	
2003	75.579	306	4,0	656	692	-36	-0,5	2.071	1.774	297	3,9	
2004	75.885	344	4,5	705	716	-11	-0,1	2.193	1.886	307	4,0	
2005	76.229	257	3,4	645	736	-91	-1,2	2.134	1.855	279	3,7	
2006	76.486	87	1,1	629	755	-126	-1,6	2.122	1.930	192	2,5	
2007	76.573	201	2,6	631	713	-82	-1,1	2.160	1.882	278	3,6	
2008	76.774	183	2,4	618	729	-111	-1,4	2.283	1.998	285	3,7	
2009	76.957	178	2,3	634	740	-106	-1,4	2.261	2.001	260	3,4	
2010	77.135	154	2,0	644	736	-92	-1,2	2.257	2.026	231	3,0	

Wanderungsbilanz									Statis- tische Korrektur	Bevölke- rung am Jahres- ende	Jahr, Gebietseinheit (Code)
Außenwanderungen (mit dem Ausland)				Binnenwanderungen (innerhalb Österreichs)							
				über Grenzen der betrachteten Gebietseinh.				Umzüge innerhalb der Ge- bietseinh.			
Zuzüge	Wegzüge	Saldo		Zuzüge	Wegzüge	Saldo					
		absolut	je 1.000 der Bev.			absolut	je 1.000 der Bev.				
605											
94	61	33	1,4	504	491	13	0,6	1.001	-4	22.898	2002
119	72	47	2,0	622	513	109	4,8	915	-23	22.957	2003
213	72	141	6,1	599	590	9	0,4	895	-75	23.009	2004
211	86	125	5,4	541	545	-4	-0,2	850	-87	23.062	2005
209	108	101	4,4	589	642	-53	-2,3	975	-63	23.006	2006
144	93	51	2,2	620	675	-55	-2,4	867	-	23.021	2007
153	80	73	3,2	593	688	-95	-4,1	922	-	22.945	2008
147	99	48	2,1	661	707	-46	-2,0	888	6	22.909	2009
151	96	55	2,4	618	741	-123	-5,4	838	11	22.797	2010
606											
823	609	214	1,6	4.395	3.591	804	6,1	4.397	16	132.842	2002
797	533	264	2,0	4.749	3.468	1.281	9,6	4.462	12	134.355	2003
869	507	362	2,7	5.281	3.772	1.509	11,2	4.397	-15	136.146	2004
819	622	197	1,4	4.990	4.108	882	6,4	4.586	104	137.380	2005
790	604	186	1,3	5.391	4.190	1.201	8,7	4.976	47	138.799	2006
767	554	213	1,5	5.308	4.381	927	6,6	4.914	19	140.026	2007
847	622	225	1,6	5.322	4.378	944	6,7	5.043	41	141.226	2008
853	702	151	1,1	5.330	4.634	696	4,9	5.038	35	141.977	2009
882	759	123	0,9	5.239	4.784	455	3,2	4.756	16	142.553	2010
607											
325	230	95	1,4	904	1.217	-313	-4,6	2.276	22	67.491	2002
554	196	358	5,3	883	1.062	-179	-2,6	2.127	-12	67.730	2003
523	186	337	5,0	898	1.384	-486	-7,2	2.183	15	67.641	2004
383	174	209	3,1	956	1.266	-310	-4,6	2.204	40	67.689	2005
223	140	83	1,2	938	1.280	-342	-5,1	2.096	-2	67.442	2006
240	166	74	1,1	1.170	1.251	-81	-1,2	2.353	-10	67.443	2007
285	191	94	1,4	1.071	1.335	-264	-3,9	2.390	-8	67.286	2008
280	272	8	0,1	1.091	1.356	-265	-3,9	2.261	11	66.945	2009
393	263	130	1,9	1.081	1.415	-334	-5,0	1.999	-11	66.730	2010
608											
220	210	10	0,2	752	906	-154	-3,2	2.635	-31	47.481	2002
263	170	93	2,0	750	926	-176	-3,7	2.563	-14	47.272	2003
311	174	137	2,9	894	1.009	-115	-2,4	2.469	-25	47.125	2004
324	188	136	2,9	841	1.164	-323	-6,9	2.554	16	46.819	2005
276	178	98	2,1	775	1.171	-396	-8,5	2.463	6	46.362	2006
269	154	115	2,5	882	1.145	-263	-5,7	2.265	5	46.047	2007
223	117	106	2,3	828	1.175	-347	-7,6	2.305	-5	45.681	2008
211	195	16	0,4	787	1.066	-279	-6,1	2.105	-8	45.270	2009
261	185	76	1,7	884	1.035	-151	-3,3	2.500	10	44.983	2010
609											
282	207	75	2,5	531	757	-226	-7,6	1.797	6	29.577	2002
260	168	92	3,1	603	707	-104	-3,5	1.646	16	29.516	2003
165	158	7	0,2	641	703	-62	-2,1	1.715	20	29.442	2004
177	181	-4	-0,1	693	677	16	0,5	1.676	36	29.437	2005
168	134	34	1,2	594	684	-90	-3,1	1.584	6	29.341	2006
223	150	73	2,5	661	740	-79	-2,7	1.528	4	29.266	2007
249	143	106	3,6	723	676	47	1,6	1.556	-	29.333	2008
253	195	58	2,0	710	853	-143	-4,9	1.389	10	29.215	2009
268	181	87	3,0	690	799	-109	-3,7	1.502	9	29.095	2010
610											
432	354	78	1,0	1.552	1.371	181	2,4	3.843	41	75.579	2002
471	369	102	1,3	1.600	1.405	195	2,6	3.647	45	75.885	2003
484	347	137	1,8	1.709	1.539	170	2,2	3.665	48	76.229	2004
407	364	43	0,6	1.727	1.491	236	3,1	3.601	69	76.486	2005
445	327	118	1,5	1.677	1.603	74	1,0	3.755	21	76.573	2006
430	331	99	1,3	1.730	1.551	179	2,3	3.843	5	76.774	2007
443	360	83	1,1	1.840	1.638	202	2,6	3.966	9	76.957	2008
445	348	97	1,3	1.816	1.653	163	2,1	4.001	24	77.135	2009
497	336	161	2,1	1.760	1.690	70	0,9	3.867	15	77.289	2010

Tabelle 2: Bevölkerungsveränderung nach Komponenten und Gebietseinheiten 2002-2010

Table 2: Population change by components and territorial units 2002-2010

Gebietseinheit, Jahr	Bevölkerung am Jahresanfang	Gesamtveränderung (inkl. Statistischer Korrektur)		Geburtenbilanz				Wanderungen insgesamt				
				Lebendgeborene	Sterbefälle	Saldo		Zuzüge	Wegzüge	Saldo		
		absolut	je 1.000 der Bev.			absolut	je 1.000 der Bev.			absolut	je 1.000 der Bev.	
611 Leoben												
2002	67.449	-570	-8,5	498	752	-254	-3,8	1.386	1.752	-366	-5,4	
2003	66.879	-424	-6,4	472	788	-316	-4,7	1.473	1.688	-215	-3,2	
2004	66.455	-435	-6,6	494	757	-263	-4,0	1.675	1.907	-232	-3,5	
2005	66.020	-286	-4,3	464	797	-333	-5,1	1.745	1.841	-96	-1,5	
2006	65.734	-568	-8,7	427	756	-329	-5,0	1.677	1.897	-220	-3,4	
2007	65.166	-504	-7,8	437	777	-340	-5,2	1.634	1.797	-163	-2,5	
2008	64.662	-409	-6,3	443	790	-347	-5,4	1.841	1.892	-51	-0,8	
2009	64.253	-669	-10,5	401	846	-445	-7,0	1.777	1.997	-220	-3,4	
2010	63.584	-480	-7,6	451	787	-336	-5,3	1.836	1.985	-149	-2,4	
612 Liezen												
2002	81.873	-486	-6,0	702	737	-35	-0,4	1.397	1.864	-467	-5,7	
2003	81.387	-201	-2,5	735	790	-55	-0,7	1.448	1.605	-157	-1,9	
2004	81.186	-20	-0,2	708	734	-26	-0,3	1.535	1.552	-17	-0,2	
2005	81.166	-124	-1,5	700	798	-98	-1,2	1.520	1.605	-85	-1,0	
2006	81.042	-85	-1,0	712	735	-23	-0,3	1.579	1.654	-75	-0,9	
2007	80.957	-284	-3,5	674	828	-154	-1,9	1.517	1.653	-136	-1,7	
2008	80.673	-70	-0,9	668	793	-125	-1,6	1.869	1.814	55	0,7	
2009	80.603	-428	-5,3	667	786	-119	-1,5	1.765	2.082	-317	-3,9	
2010	80.175	-361	-4,5	633	811	-178	-2,2	1.771	1.946	-175	-2,2	
613 Mürzzuschlag												
2002	42.833	-356	-8,3	270	513	-243	-5,7	926	1.048	-122	-2,9	
2003	42.477	-201	-4,7	290	493	-203	-4,8	1.001	1.004	-3	-0,1	
2004	42.276	-373	-8,9	311	499	-188	-4,5	885	1.078	-193	-4,6	
2005	41.903	-127	-3,0	297	504	-207	-4,9	1.006	1.051	-45	-1,1	
2006	41.776	-369	-8,9	310	539	-229	-5,5	867	1.057	-190	-4,6	
2007	41.407	-346	-8,4	296	443	-147	-3,6	878	1.078	-200	-4,9	
2008	41.061	-206	-5,0	292	509	-217	-5,3	1.041	1.036	5	0,1	
2009	40.855	-249	-6,1	308	528	-220	-5,4	1.147	1.188	-41	-1,0	
2010	40.606	-399	-9,9	297	503	-206	-5,1	1.101	1.294	-193	-4,8	
614 Murau												
2002	31.301	-329	-10,6	282	289	-7	-0,2	435	769	-334	-10,7	
2003	30.972	-146	-4,7	248	288	-40	-1,3	519	634	-115	-3,7	
2004	30.826	-167	-5,4	289	317	-28	-0,9	577	714	-137	-4,5	
2005	30.659	-149	-4,9	267	308	-41	-1,3	540	697	-157	-5,1	
2006	30.510	-93	-3,1	263	243	20	0,7	564	660	-96	-3,2	
2007	30.417	-209	-6,9	252	296	-44	-1,5	543	695	-152	-5,0	
2008	30.208	-290	-9,6	244	277	-33	-1,1	644	897	-253	-8,4	
2009	29.918	-240	-8,1	234	298	-64	-2,1	741	915	-174	-5,8	
2010	29.678	-252	-8,5	236	289	-53	-1,8	689	890	-201	-6,8	
615 Radkersburg												
2002	23.959	-107	-4,5	207	278	-71	-3,0	525	568	-43	-1,8	
2003	23.852	-168	-7,1	173	276	-103	-4,3	469	541	-72	-3,0	
2004	23.684	-120	-5,1	170	273	-103	-4,4	525	544	-19	-0,8	
2005	23.564	-127	-5,4	178	262	-84	-3,6	503	564	-61	-2,6	
2006	23.437	-9	-0,4	161	244	-83	-3,5	578	512	66	2,8	
2007	23.428	-102	-4,4	145	250	-105	-4,5	540	535	5	0,2	
2008	23.326	-140	-6,0	164	243	-79	-3,4	581	639	-58	-2,5	
2009	23.186	-142	-6,1	165	253	-88	-3,8	583	639	-56	-2,4	
2010	23.044	-133	-5,8	164	263	-99	-4,3	589	621	-32	-1,4	
616 Voitsberg												
2002	53.420	-143	-2,7	403	547	-144	-2,7	956	953	3	0,1	
2003	53.277	-23	-0,4	455	590	-135	-2,5	998	897	101	1,9	
2004	53.254	-52	-1,0	438	574	-136	-2,6	1.073	975	98	1,8	
2005	53.202	-132	-2,5	440	558	-118	-2,2	1.000	1.057	-57	-1,1	
2006	53.070	-197	-3,7	402	570	-168	-3,2	1.017	1.042	-25	-0,5	
2007	52.873	-159	-3,0	384	564	-180	-3,4	1.014	994	20	0,4	
2008	52.714	-27	-0,5	440	590	-150	-2,8	1.178	1.057	121	2,3	
2009	52.687	-216	-4,1	428	615	-187	-3,6	1.106	1.147	-41	-0,8	
2010	52.471	-229	-4,4	369	579	-210	-4,0	1.071	1.088	-17	-0,3	

Wanderungsbilanz									Statis- tische Korrektur	Bevölke- rung am Jahres- ende	Jahr, Gebietseinheit (Code)
Außenwanderungen (mit dem Ausland)				Binnenwanderungen (innerhalb Österreichs)							
Zuzüge	Wegzüge	Saldo		Zuzüge	Wegzüge	Saldo		Umzüge innerhalb der Ge- bietseinh.			
		absolut	je 1.000 der Bev.			absolut	je 1.000 der Bev.				
611											
477	413	64	1,0	909	1.339	-430	-6,4	4.347	50	66.879	2002
558	438	120	1,8	915	1.250	-335	-5,0	4.292	107	66.455	2003
569	438	131	2,0	1.106	1.469	-363	-5,5	4.110	60	66.020	2004
572	482	90	1,4	1.173	1.359	-186	-2,8	4.233	143	65.734	2005
493	522	-29	-0,4	1.184	1.375	-191	-2,9	4.442	-19	65.166	2006
505	448	57	0,9	1.129	1.349	-220	-3,4	4.396	-1	64.662	2007
476	486	-10	-0,2	1.365	1.406	-41	-0,6	4.366	-11	64.253	2008
493	521	-28	-0,4	1.284	1.476	-192	-3,0	4.037	-4	63.584	2009
533	530	3	0,0	1.303	1.455	-152	-2,4	3.854	5	63.104	2010
612											
476	650	-174	-2,1	921	1.214	-293	-3,6	4.600	16	81.387	2002
473	453	20	0,2	975	1.152	-177	-2,2	4.265	11	81.186	2003
545	355	190	2,3	990	1.197	-207	-2,6	4.503	23	81.166	2004
498	392	106	1,3	1.022	1.213	-191	-2,4	4.216	59	81.042	2005
561	398	163	2,0	1.018	1.256	-238	-2,9	4.664	13	80.957	2006
551	359	192	2,4	966	1.294	-328	-4,1	4.637	6	80.673	2007
793	448	345	4,3	1.076	1.366	-290	-3,6	4.627	-	80.603	2008
715	618	97	1,2	1.050	1.464	-414	-5,1	4.630	8	80.175	2009
765	559	206	2,6	1.006	1.387	-381	-4,8	4.682	-8	79.814	2010
613											
362	169	193	4,5	564	879	-315	-7,4	2.242	9	42.477	2002
349	197	152	3,6	652	807	-155	-3,7	2.138	5	42.276	2003
278	152	126	3,0	607	926	-319	-7,6	2.173	8	41.903	2004
326	246	80	1,9	680	805	-125	-3,0	2.231	125	41.776	2005
201	199	2	0,0	666	858	-192	-4,6	2.075	50	41.407	2006
210	186	24	0,6	668	892	-224	-5,4	2.135	1	41.061	2007
279	136	143	3,5	762	900	-138	-3,4	2.159	6	40.855	2008
347	214	133	3,3	800	974	-174	-4,3	2.101	12	40.606	2009
319	197	122	3,0	782	1.097	-315	-7,8	1.828	-	40.207	2010
614											
136	173	-37	-1,2	299	596	-297	-9,5	1.148	12	30.972	2002
184	140	44	1,4	335	494	-159	-5,1	1.043	9	30.826	2003
168	151	17	0,6	409	563	-154	-5,0	1.136	-2	30.659	2004
171	177	-6	-0,2	369	520	-151	-4,9	1.188	49	30.510	2005
182	111	71	2,3	382	549	-167	-5,5	1.132	-17	30.417	2006
219	125	94	3,1	324	570	-246	-8,1	1.099	-13	30.208	2007
277	234	43	1,4	367	663	-296	-9,8	1.083	-4	29.918	2008
320	246	74	2,5	421	669	-248	-8,3	1.130	-2	29.678	2009
314	217	97	3,3	375	673	-298	-10,1	1.092	2	29.426	2010
615											
114	92	22	0,9	411	476	-65	-2,7	761	7	23.852	2002
92	71	21	0,9	377	470	-93	-3,9	676	7	23.684	2003
87	75	12	0,5	438	469	-31	-1,3	784	2	23.564	2004
98	63	35	1,5	405	501	-96	-4,1	612	18	23.437	2005
95	51	44	1,9	483	461	22	0,9	700	8	23.428	2006
105	66	39	1,7	435	469	-34	-1,5	630	-2	23.326	2007
104	70	34	1,5	477	569	-92	-4,0	648	-3	23.186	2008
87	76	11	0,5	496	563	-67	-2,9	679	2	23.044	2009
104	54	50	2,2	485	567	-82	-3,6	617	-2	22.911	2010
616											
256	200	56	1,0	700	753	-53	-1,0	3.050	-2	53.277	2002
251	179	72	1,4	747	718	29	0,5	2.829	11	53.254	2003
265	168	97	1,8	808	807	1	0,0	2.779	-14	53.202	2004
233	223	10	0,2	767	834	-67	-1,3	2.913	43	53.070	2005
208	135	73	1,4	809	907	-98	-1,9	2.952	-4	52.873	2006
209	153	56	1,1	805	841	-36	-0,7	2.809	1	52.714	2007
266	166	100	1,9	912	891	21	0,4	2.731	2	52.687	2008
212	190	22	0,4	894	957	-63	-1,2	2.710	12	52.471	2009
211	169	42	0,8	860	919	-59	-1,1	2.806	-2	52.242	2010

Tabelle 2: Bevölkerungsveränderung nach Komponenten und Gebietseinheiten 2002-2010

Table 2: Population change by components and territorial units 2002-2010

Gebietseinheit, Jahr	Bevölkerung am Jahresanfang	Gesamtveränderung (inkl. Statistischer Korrektur)		Geburtenbilanz				Wanderungen insgesamt				
		absolut	je 1.000 der Bev.	Lebendgeborene	Sterbefälle	Saldo		Zuzüge	Wegzüge	Saldo		
						absolut	je 1.000 der Bev.			absolut	je 1.000 der Bev.	
617 Weiz												
2002	86.039	237	2,8	781	689	92	1,1	1.507	1.371	136	1,6	
2003	86.276	23	0,3	790	764	26	0,3	1.390	1.413	-23	-0,3	
2004	86.299	270	3,1	815	726	89	1,0	1.734	1.518	216	2,5	
2005	86.569	55	0,6	812	774	38	0,4	1.483	1.520	-37	-0,4	
2006	86.624	148	1,7	764	735	29	0,3	1.654	1.492	162	1,9	
2007	86.772	169	1,9	815	722	93	1,1	1.740	1.649	91	1,0	
2008	86.941	71	0,8	766	750	16	0,2	1.813	1.753	60	0,7	
2009	87.012	178	2,0	806	780	26	0,3	1.847	1.707	140	1,6	
2010	87.190	336	3,8	856	737	119	1,4	1.984	1.756	228	2,6	
701 Innsbruck-Stadt												
2002	112.882	56	0,5	1.039	1.088	-49	-0,4	5.898	5.812	86	0,8	
2003	112.938	487	4,3	1.054	1.100	-46	-0,4	5.957	5.503	454	4,0	
2004	113.425	1.013	8,9	1.073	1.066	7	0,1	6.570	5.685	885	7,8	
2005	114.438	1.205	10,5	1.092	1.048	44	0,4	6.904	5.808	1.096	9,5	
2006	115.643	727	6,3	1.044	1.058	-14	-0,1	6.730	6.000	730	6,3	
2007	116.370	780	6,7	990	1.042	-52	-0,4	6.864	6.031	833	7,1	
2008	117.150	885	7,5	1.045	1.047	-2	0,0	7.194	6.310	884	7,5	
2009	118.035	1.214	10,2	983	1.127	-144	-1,2	7.611	6.283	1.328	11,2	
2010	119.249	898	7,5	1.052	1.094	-42	-0,4	7.543	6.614	929	7,8	
702 Imst												
2002	53.219	369	6,9	612	318	294	5,5	1.649	1.563	86	1,6	
2003	53.588	665	12,3	570	337	233	4,3	1.932	1.523	409	7,6	
2004	54.253	296	5,4	601	340	261	4,8	1.862	1.842	20	0,4	
2005	54.549	448	8,2	635	385	250	4,6	1.705	1.522	183	3,3	
2006	54.997	488	8,8	603	335	268	4,9	1.714	1.493	221	4,0	
2007	55.485	807	14,4	615	347	268	4,8	2.178	1.646	532	9,5	
2008	56.292	442	7,8	550	363	187	3,3	2.384	2.141	243	4,3	
2009	56.734	230	4,0	533	361	172	3,0	2.457	2.404	53	0,9	
2010	56.964	358	6,3	526	400	126	2,2	2.624	2.393	231	4,0	
703 Innsbruck-Land												
2002	155.474	997	6,4	1.590	1.063	527	3,4	5.500	5.023	477	3,1	
2003	156.471	1.335	8,5	1.577	1.056	521	3,3	5.672	4.901	771	4,9	
2004	157.806	1.675	10,6	1.629	1.171	458	2,9	6.186	5.019	1.167	7,4	
2005	159.481	1.480	9,2	1.563	1.109	454	2,8	5.903	4.920	983	6,1	
2006	160.961	1.172	7,3	1.592	1.095	497	3,1	5.567	4.899	668	4,1	
2007	162.133	854	5,3	1.594	1.167	427	2,6	5.549	5.118	431	2,7	
2008	162.987	1.040	6,4	1.600	1.145	455	2,8	5.941	5.360	581	3,6	
2009	164.027	865	5,3	1.607	1.153	454	2,8	5.704	5.311	393	2,4	
2010	164.892	1.023	6,2	1.676	1.145	531	3,2	5.749	5.272	477	2,9	
704 Kitzbühel												
2002	59.308	260	4,4	589	437	152	2,6	1.878	1.757	121	2,0	
2003	59.568	340	5,7	592	445	147	2,5	1.787	1.616	171	2,9	
2004	59.908	510	8,5	598	447	151	2,5	1.870	1.553	317	5,3	
2005	60.418	399	6,6	559	445	114	1,9	1.856	1.626	230	3,8	
2006	60.817	191	3,1	563	435	128	2,1	1.980	1.928	52	0,9	
2007	61.008	200	3,3	533	413	120	2,0	1.875	1.790	85	1,4	
2008	61.208	349	5,7	518	449	69	1,1	2.051	1.775	276	4,5	
2009	61.557	71	1,2	511	414	97	1,6	2.014	2.034	-20	-0,3	
2010	61.628	158	2,6	511	476	35	0,6	2.108	2.011	97	1,6	
705 Kufstein												
2002	94.100	940	9,9	1.064	656	408	4,3	2.929	2.381	548	5,8	
2003	95.040	781	8,2	996	689	307	3,2	2.831	2.396	435	4,6	
2004	95.821	967	10,0	1.011	667	344	3,6	3.009	2.409	600	6,2	
2005	96.788	645	6,6	995	706	289	3,0	2.791	2.458	333	3,4	
2006	97.433	733	7,5	975	651	324	3,3	2.790	2.398	392	4,0	
2007	98.166	512	5,2	965	716	249	2,5	2.856	2.577	279	2,8	
2008	98.678	716	7,2	1.011	647	364	3,7	2.949	2.593	356	3,6	
2009	99.394	534	5,4	1.019	715	304	3,1	2.806	2.588	218	2,2	
2010	99.928	579	5,8	1.035	722	313	3,1	2.762	2.487	275	2,7	

Wanderungsbilanz									Statis- tische Korrektur	Bevölke- rung am Jahres- ende	Jahr, Gebietseinheit (Code)
Außenwanderungen (mit dem Ausland)				Binnenwanderungen (innerhalb Österreichs)							
Zuzüge	Wegzüge	Saldo		Zuzüge	Wegzüge	Saldo		Umzüge innerhalb der Ge- bietseinh.			
		absolut	je 1.000 der Bev.			absolut	je 1.000 der Bev.				
617											
269	193	76	0,9	1.238	1.178	60	0,7	3.309	9	86.276	2002
220	160	60	0,7	1.170	1.253	-83	-1,0	3.192	20	86.299	2003
400	185	215	2,5	1.334	1.333	1	0,0	3.586	-35	86.569	2004
285	249	36	0,4	1.198	1.271	-73	-0,8	3.507	54	86.624	2005
270	149	121	1,4	1.384	1.343	41	0,5	3.459	-43	86.772	2006
305	160	145	1,7	1.435	1.489	-54	-0,6	3.481	-15	86.941	2007
332	193	139	1,6	1.481	1.560	-79	-0,9	3.580	-5	87.012	2008
296	211	85	1,0	1.551	1.496	55	0,6	3.591	12	87.190	2009
392	191	201	2,3	1.592	1.565	27	0,3	3.577	-11	87.526	2010
701											
1.945	2.258	-313	-2,8	3.953	3.554	399	3,5	7.364	19	112.938	2002
1.963	1.821	142	1,3	3.994	3.682	312	2,8	7.834	79	113.425	2003
2.327	1.662	665	5,8	4.243	4.023	220	1,9	7.345	121	114.438	2004
2.482	1.646	836	7,3	4.422	4.162	260	2,3	7.943	65	115.643	2005
2.202	1.722	480	4,1	4.528	4.278	250	2,2	8.492	11	116.370	2006
2.428	1.914	514	4,4	4.436	4.117	319	2,7	9.373	-1	117.150	2007
2.409	1.795	614	5,2	4.785	4.515	270	2,3	9.389	3	118.035	2008
2.631	1.886	745	6,3	4.980	4.397	583	4,9	9.936	30	119.249	2009
2.595	2.331	264	2,2	4.948	4.283	665	5,6	8.963	11	120.147	2010
702											
812	599	213	4,0	837	964	-127	-2,4	2.578	-11	53.588	2002
1.085	606	479	8,9	847	917	-70	-1,3	2.546	23	54.253	2003
892	871	21	0,4	970	971	-1	0,0	2.895	15	54.549	2004
763	616	147	2,7	942	906	36	0,7	3.091	15	54.997	2005
676	582	94	1,7	1.038	911	127	2,3	2.985	-1	55.485	2006
1.230	595	635	11,4	948	1.051	-103	-1,8	2.727	7	56.292	2007
1.346	977	369	6,5	1.038	1.164	-126	-2,2	2.807	12	56.734	2008
1.490	1.262	228	4,0	967	1.142	-175	-3,1	2.674	5	56.964	2009
1.633	1.325	308	5,4	991	1.068	-77	-1,3	2.889	1	57.322	2010
703											
2.009	1.632	377	2,4	3.491	3.391	100	0,6	10.521	-7	156.471	2002
1.915	1.467	448	2,9	3.757	3.434	323	2,1	8.694	43	157.806	2003
2.211	1.380	831	5,2	3.975	3.639	336	2,1	8.628	50	159.481	2004
1.857	1.294	563	3,5	4.046	3.626	420	2,6	8.215	43	160.961	2005
1.638	1.337	301	1,9	3.929	3.562	367	2,3	8.286	7	162.133	2006
1.703	1.403	300	1,8	3.846	3.715	131	0,8	8.550	-4	162.987	2007
1.855	1.346	509	3,1	4.086	4.014	72	0,4	8.226	4	164.027	2008
1.672	1.475	197	1,2	4.032	3.836	196	1,2	8.237	18	164.892	2009
1.854	1.316	538	3,3	3.895	3.956	-61	-0,4	8.462	15	165.915	2010
704											
1.047	790	257	4,3	831	967	-136	-2,3	3.509	-13	59.568	2002
963	707	256	4,3	824	909	-85	-1,4	3.459	22	59.908	2003
964	539	425	7,1	906	1.014	-108	-1,8	3.288	42	60.418	2004
958	538	420	6,9	898	1.088	-190	-3,1	3.022	55	60.817	2005
949	646	303	5,0	1.031	1.282	-251	-4,1	3.115	11	61.008	2006
932	588	344	5,6	943	1.202	-259	-4,2	3.165	-5	61.208	2007
1.029	576	453	7,4	1.022	1.199	-177	-2,9	3.477	4	61.557	2008
1.051	665	386	6,3	963	1.369	-406	-6,6	3.281	-6	61.628	2009
1.085	670	415	6,7	1.023	1.341	-318	-5,2	3.104	26	61.786	2010
705											
1.634	1.195	439	4,6	1.295	1.186	109	1,2	9.486	-16	95.040	2002
1.674	1.187	487	5,1	1.157	1.209	-52	-0,5	6.127	39	95.821	2003
1.681	1.090	591	6,1	1.328	1.319	9	0,1	5.862	23	96.788	2004
1.489	1.121	368	3,8	1.302	1.337	-35	-0,4	6.268	23	97.433	2005
1.456	1.114	342	3,5	1.334	1.284	50	0,5	6.155	17	98.166	2006
1.525	1.214	311	3,2	1.331	1.363	-32	-0,3	6.387	-16	98.678	2007
1.482	1.237	245	2,5	1.467	1.356	111	1,1	6.457	-4	99.394	2008
1.345	1.203	142	1,4	1.461	1.385	76	0,8	6.252	12	99.928	2009
1.259	1.078	181	1,8	1.503	1.409	94	0,9	6.283	-9	100.507	2010

Tabelle 2: Bevölkerungsveränderung nach Komponenten und Gebietseinheiten 2002-2010

Table 2: Population change by components and territorial units 2002-2010

Gebietseinheit, Jahr	Bevölkerung am Jahresanfang	Gesamtveränderung (inkl. Statistischer Korrektur)		Geburtenbilanz				Wanderungen insgesamt				
		absolut	je 1.000 der Bev.	Lebendgeborene	Sterbefälle	Saldo		Zuzüge	Wegzüge	Saldo		
						absolut	je 1.000 der Bev.			absolut	je 1.000 der Bev.	
706 Landeck												
2002	43.583	579	13,2	495	297	198	4,5	1.835	1.459	376	8,6	
2003	44.162	305	6,9	463	314	149	3,4	1.930	1.774	156	3,5	
2004	44.467	1	0,0	449	265	184	4,1	1.786	1.972	-186	-4,2	
2005	44.468	398	8,9	470	311	159	3,6	2.000	1.763	237	5,3	
2006	44.866	-707	-15,9	474	304	170	3,8	1.299	2.182	-883	-19,8	
2007	44.159	13	0,3	490	299	191	4,3	1.227	1.391	-164	-3,7	
2008	44.172	6	0,1	469	328	141	3,2	1.241	1.367	-126	-2,9	
2009	44.178	-171	-3,9	417	340	77	1,7	1.225	1.469	-244	-5,5	
2010	44.007	-48	-1,1	430	330	100	2,3	1.179	1.326	-147	-3,3	
707 Lienz												
2002	50.365	-163	-3,2	485	381	104	2,1	524	819	-295	-5,9	
2003	50.202	-3	-0,1	519	409	110	2,2	537	695	-158	-3,1	
2004	50.199	127	2,5	525	372	153	3,0	595	653	-58	-1,2	
2005	50.326	104	2,1	495	394	101	2,0	695	726	-31	-0,6	
2006	50.430	38	0,8	506	349	157	3,1	638	760	-122	-2,4	
2007	50.468	-115	-2,3	450	387	63	1,2	655	823	-168	-3,3	
2008	50.353	-253	-5,0	441	408	33	0,7	546	826	-280	-5,6	
2009	50.100	-215	-4,3	433	424	9	0,2	671	910	-239	-4,8	
2010	49.885	-194	-3,9	453	439	14	0,3	590	805	-215	-4,3	
708 Reutte												
2002	31.578	141	4,5	293	212	81	2,6	860	820	40	1,3	
2003	31.719	-2	-0,1	270	262	8	0,3	821	849	-28	-0,9	
2004	31.717	78	2,5	271	225	46	1,4	859	838	21	0,7	
2005	31.795	-29	-0,9	295	221	74	2,3	722	839	-117	-3,7	
2006	31.766	12	0,4	285	220	65	2,0	808	855	-47	-1,5	
2007	31.778	96	3,0	261	258	3	0,1	742	649	93	2,9	
2008	31.874	-37	-1,2	270	255	15	0,5	745	792	-47	-1,5	
2009	31.837	-97	-3,1	284	273	11	0,3	695	808	-113	-3,6	
2010	31.740	-53	-1,7	279	281	-2	-0,1	734	797	-63	-2,0	
709 Schwaz												
2002	75.192	577	7,6	806	548	258	3,4	2.262	1.986	276	3,7	
2003	75.769	274	3,6	803	501	302	4,0	1.943	2.011	-68	-0,9	
2004	76.043	648	8,5	881	498	383	5,0	2.055	1.794	261	3,4	
2005	76.691	649	8,4	807	534	273	3,5	2.209	1.847	362	4,7	
2006	77.340	346	4,5	863	546	317	4,1	2.085	2.060	25	0,3	
2007	77.686	307	3,9	753	528	225	2,9	2.089	2.012	77	1,0	
2008	77.993	617	7,9	799	549	250	3,2	2.392	2.020	372	4,8	
2009	78.610	-30	-0,4	849	568	281	3,6	2.061	2.361	-300	-3,8	
2010	78.580	454	5,8	857	562	295	3,7	2.169	2.003	166	2,1	
801 Bludenz												
2002	60.835	169	2,8	642	385	257	4,2	2.060	2.147	-87	-1,4	
2003	61.004	369	6,0	592	442	150	2,5	2.289	2.089	200	3,3	
2004	61.373	375	6,1	671	401	270	4,4	2.545	2.454	91	1,5	
2005	61.748	256	4,1	644	451	193	3,1	2.363	2.323	40	0,6	
2006	62.004	-72	-1,2	657	392	265	4,3	2.062	2.406	-344	-5,6	
2007	61.932	-108	-1,7	594	453	141	2,3	2.113	2.374	-261	-4,2	
2008	61.824	-15	-0,2	655	448	207	3,3	2.153	2.370	-217	-3,5	
2009	61.809	-111	-1,8	617	440	177	2,9	2.033	2.328	-295	-4,8	
2010	61.698	-418	-6,8	628	475	153	2,5	1.798	2.354	-556	-9,0	
802 Bregenz												
2002	121.577	457	3,8	1.407	958	449	3,7	3.740	3.753	-13	-0,1	
2003	122.034	610	5,0	1.296	984	312	2,6	3.888	3.610	278	2,3	
2004	122.644	883	7,2	1.302	848	454	3,7	3.938	3.566	372	3,0	
2005	123.527	808	6,5	1.332	842	490	4,0	3.795	3.532	263	2,1	
2006	124.335	375	3,0	1.276	919	357	2,9	3.585	3.596	-11	-0,1	
2007	124.710	526	4,2	1.257	885	372	3,0	3.886	3.751	135	1,1	
2008	125.236	330	2,6	1.238	897	341	2,7	3.879	3.909	-30	-0,2	
2009	125.566	505	4,0	1.270	902	368	2,9	4.043	3.927	116	0,9	
2010	126.071	713	5,6	1.297	928	369	2,9	4.305	3.958	347	2,7	

Wanderungsbilanz									Statis- tische Korrektur	Bevölke- rung am Jahres- ende	Jahr, Gebietseinheit (Code)
Außenwanderungen (mit dem Ausland)				Binnenwanderungen (innerhalb Österreichs)							
Zuzüge	Wegzüge	Saldo		Zuzüge	Wegzüge	Saldo		Umzüge innerhalb der Ge- bietseinh.			
		absolut	je 1.000 der Bev.			absolut	je 1.000 der Bev.				
706											
1.370	864	506	11,5	465	595	-130	-3,0	4.771	5	44.162	2002
1.373	1.160	213	4,8	557	614	-57	-1,3	2.162	-	44.467	2003
1.218	1.209	9	0,2	568	763	-195	-4,4	2.042	3	44.468	2004
1.460	937	523	11,7	540	826	-286	-6,4	1.987	2	44.866	2005
830	1.363	-533	-12,0	469	819	-350	-7,9	2.023	6	44.159	2006
695	747	-52	-1,2	532	644	-112	-2,5	2.256	-14	44.172	2007
710	622	88	2,0	531	745	-214	-4,8	1.870	-9	44.178	2008
698	689	9	0,2	527	780	-253	-5,7	2.049	-4	44.007	2009
680	577	103	2,3	499	749	-250	-5,7	2.077	-1	43.959	2010
707											
150	228	-78	-1,6	374	591	-217	-4,3	1.967	28	50.202	2002
139	164	-25	-0,5	398	531	-133	-2,6	1.796	45	50.199	2003
162	139	23	0,5	433	514	-81	-1,6	2.233	32	50.326	2004
185	152	33	0,7	510	574	-64	-1,3	2.022	34	50.430	2005
195	120	75	1,5	443	640	-197	-3,9	2.003	3	50.468	2006
185	127	58	1,2	470	696	-226	-4,5	2.098	-10	50.353	2007
177	129	48	1,0	369	697	-328	-6,5	2.156	-6	50.100	2008
219	218	1	0,0	452	692	-240	-4,8	1.864	15	49.885	2009
205	159	46	0,9	385	646	-261	-5,2	1.915	7	49.691	2010
708											
584	438	146	4,6	276	382	-106	-3,3	2.314	20	31.719	2002
556	375	181	5,7	265	474	-209	-6,6	1.941	18	31.717	2003
531	354	177	5,6	328	484	-156	-4,9	1.772	11	31.795	2004
456	365	91	2,9	266	474	-208	-6,5	1.769	14	31.766	2005
470	336	134	4,2	338	519	-181	-5,7	1.951	-6	31.778	2006
479	286	193	6,1	263	363	-100	-3,1	1.913	-	31.874	2007
476	341	135	4,2	269	451	-182	-5,7	1.901	-5	31.837	2008
428	364	64	2,0	267	444	-177	-5,6	1.617	5	31.740	2009
460	367	93	2,9	274	430	-156	-4,9	1.780	12	31.687	2010
709											
1.101	804	297	3,9	1.161	1.182	-21	-0,3	4.206	43	75.769	2002
979	711	268	3,5	964	1.300	-336	-4,4	4.012	40	76.043	2003
865	669	196	2,6	1.190	1.125	65	0,9	4.849	4	76.691	2004
981	579	402	5,2	1.228	1.268	-40	-0,5	4.278	14	77.340	2005
915	719	196	2,5	1.170	1.341	-171	-2,2	4.328	4	77.686	2006
973	731	242	3,1	1.116	1.281	-165	-2,1	4.724	5	77.993	2007
1.181	684	497	6,3	1.211	1.336	-125	-1,6	4.497	-5	78.610	2008
898	1.055	-157	-2,0	1.163	1.306	-143	-1,8	4.216	-11	78.580	2009
998	716	282	3,6	1.171	1.287	-116	-1,5	3.932	-7	79.034	2010
801											
1.020	890	130	2,1	1.040	1.257	-217	-3,6	6.227	-1	61.004	2002
1.192	795	397	6,5	1.097	1.294	-197	-3,2	4.314	19	61.373	2003
1.308	928	380	6,2	1.237	1.526	-289	-4,7	4.458	14	61.748	2004
1.191	869	322	5,2	1.172	1.454	-282	-4,6	4.523	23	62.004	2005
953	983	-30	-0,5	1.109	1.423	-314	-5,1	4.132	7	61.932	2006
983	897	86	1,4	1.130	1.477	-347	-5,6	4.201	12	61.824	2007
1.058	856	202	3,3	1.095	1.514	-419	-6,8	4.185	-5	61.809	2008
861	977	-116	-1,9	1.172	1.351	-179	-2,9	3.702	7	61.698	2009
725	865	-140	-2,3	1.073	1.489	-416	-6,8	3.939	-15	61.280	2010
802											
1.833	1.647	186	1,5	1.907	2.106	-199	-1,6	8.036	21	122.034	2002
1.898	1.407	491	4,0	1.990	2.203	-213	-1,7	8.451	20	122.644	2003
1.914	1.367	547	4,4	2.024	2.199	-175	-1,4	8.203	57	123.527	2004
1.717	1.334	383	3,1	2.078	2.198	-120	-1,0	8.815	55	124.335	2005
1.640	1.353	287	2,3	1.945	2.243	-298	-2,4	8.891	29	124.710	2006
1.770	1.457	313	2,5	2.116	2.294	-178	-1,4	9.490	19	125.236	2007
1.807	1.557	250	2,0	2.072	2.352	-280	-2,2	8.887	19	125.566	2008
1.825	1.571	254	2,0	2.218	2.356	-138	-1,1	8.715	21	126.071	2009
1.988	1.600	388	3,1	2.317	2.358	-41	-0,3	8.368	-3	126.784	2010

Tabelle 2: Bevölkerungsveränderung nach Komponenten und Gebietseinheiten 2002-2010

Table 2: Population change by components and territorial units 2002-2010

Gebietseinheit, Jahr	Bevölkerung am Jahresanfang	Gesamtveränderung (inkl. Statistischer Korrektur)		Geburtenbilanz				Wanderungen insgesamt				
				Lebendgeborene	Sterbefälle	Saldo		Zuzüge	Wegzüge	Saldo		
		absolut	je 1.000 der Bev.			absolut	je 1.000 der Bev.			absolut	je 1.000 der Bev.	
803 Dornbirn												
2002	76.212	675	8,8	868	495	373	4,9	3.146	2.808	338	4,4	
2003	76.887	638	8,3	844	553	291	3,8	3.264	2.910	354	4,6	
2004	77.525	916	11,7	946	552	394	5,1	3.464	2.934	530	6,8	
2005	78.441	478	6,1	896	597	299	3,8	3.227	3.059	168	2,1	
2006	78.919	750	9,5	898	573	325	4,1	3.427	2.985	442	5,6	
2007	79.669	560	7,0	840	533	307	3,8	3.372	3.118	254	3,2	
2008	80.229	605	7,5	851	546	305	3,8	3.385	3.075	310	3,8	
2009	80.834	667	8,2	874	587	287	3,5	3.445	3.063	382	4,7	
2010	81.501	437	5,3	905	541	364	4,5	3.301	3.222	79	1,0	
804 Feldkirch												
2002	93.950	730	7,7	1.098	600	498	5,3	3.248	3.011	237	2,5	
2003	94.680	846	8,9	1.048	581	467	4,9	3.437	3.051	386	4,1	
2004	95.526	812	8,5	1.123	641	482	5,0	3.639	3.311	328	3,4	
2005	96.338	1.034	10,7	1.110	556	554	5,7	3.540	3.076	464	4,8	
2006	97.372	586	6,0	1.022	630	392	4,0	3.432	3.231	201	2,1	
2007	97.958	621	6,3	1.031	653	378	3,8	3.434	3.183	251	2,6	
2008	98.579	785	7,9	1.047	610	437	4,4	3.549	3.198	351	3,5	
2009	99.364	234	2,4	1.005	663	342	3,4	3.240	3.355	-115	-1,2	
2010	99.598	338	3,4	1.023	657	366	3,7	3.275	3.309	-34	-0,3	
901 Wien 1., Innere Stadt												
2002	17.630	-89	-5,1	130	195	-65	-3,7	1.552	1.577	-25	-1,4	
2003	17.541	-157	-9,0	168	217	-49	-2,8	1.447	1.561	-114	-6,5	
2004	17.384	-90	-5,2	145	210	-65	-3,7	1.567	1.621	-54	-3,1	
2005	17.294	-9	-0,5	127	208	-81	-4,7	1.555	1.536	19	1,1	
2006	17.285	-138	-8,0	149	210	-61	-3,5	1.521	1.608	-87	-5,1	
2007	17.147	10	0,6	117	172	-55	-3,2	1.584	1.524	60	3,5	
2008	17.157	-199	-11,7	126	172	-46	-2,7	1.558	1.694	-136	-8,0	
2009	16.958	-14	-0,8	149	194	-45	-2,7	1.652	1.624	28	1,7	
2010	16.944	-90	-5,3	146	188	-42	-2,5	1.768	1.785	-17	-1,0	
902 Wien 2., Leopoldstadt												
2002	89.016	938	10,5	981	946	35	0,4	9.570	8.706	864	9,7	
2003	89.954	883	9,8	1.002	907	95	1,1	10.047	9.369	678	7,5	
2004	90.837	527	5,8	962	846	116	1,3	10.587	10.326	261	2,9	
2005	91.364	806	8,8	988	896	92	1,0	10.817	10.324	493	5,4	
2006	92.170	1.143	12,3	1.037	861	176	1,9	12.008	11.151	857	9,2	
2007	93.313	707	7,5	1.017	830	187	2,0	12.176	11.620	556	5,9	
2008	94.020	575	6,1	1.026	867	159	1,7	12.046	11.609	437	4,6	
2009	94.595	815	8,6	1.012	950	62	0,7	13.514	12.715	799	8,4	
2010	95.410	606	6,3	1.167	936	231	2,4	13.445	13.046	399	4,2	
903 Wien 3., Landstraße												
2002	82.227	70	0,9	761	885	-124	-1,5	8.189	8.047	142	1,7	
2003	82.297	722	8,7	806	911	-105	-1,3	8.583	7.802	781	9,4	
2004	83.019	808	9,7	842	839	3	0,0	9.778	9.040	738	8,8	
2005	83.827	381	4,5	820	788	32	0,4	9.285	9.027	258	3,1	
2006	84.208	-289	-3,4	823	797	26	0,3	8.483	8.793	-310	-3,7	
2007	83.919	-393	-4,7	853	816	37	0,4	8.572	8.948	-376	-4,5	
2008	83.526	211	2,5	851	737	114	1,4	8.520	8.395	125	1,5	
2009	83.737	285	3,4	859	829	30	0,4	9.133	8.859	274	3,3	
2010	84.022	1.023	12,1	886	797	89	1,1	9.582	8.604	978	11,6	
904 Wien 4., Wieden												
2002	28.975	373	12,8	259	348	-89	-3,1	3.202	2.747	455	15,6	
2003	29.348	46	1,6	294	336	-42	-1,4	3.083	3.015	68	2,3	
2004	29.394	179	6,1	301	304	-3	-0,1	3.403	3.252	151	5,1	
2005	29.573	553	18,5	284	326	-42	-1,4	3.585	3.052	533	17,9	
2006	30.126	63	2,1	294	291	3	0,1	3.335	3.287	48	1,6	
2007	30.189	141	4,7	268	322	-54	-1,8	3.434	3.227	207	6,8	
2008	30.330	257	8,4	305	294	11	0,4	3.545	3.286	259	8,5	
2009	30.587	59	1,9	292	315	-23	-0,8	3.569	3.485	84	2,7	
2010	30.646	297	9,6	317	309	8	0,3	3.876	3.583	293	9,5	

Wanderungsbilanz									Statis- tische Korrektur	Bevölke- rung am Jahres- ende	Jahr, Gebietseinheit (Code)
Außenwanderungen (mit dem Ausland)				Binnenwanderungen (innerhalb Österreichs)							
Zuzüge	Wegzüge	Saldo		Zuzüge	Wegzüge	Saldo		Umzüge innerhalb der Ge- bietseinh.			
		absolut	je 1.000 der Bev.			absolut	je 1.000 der Bev.				
803											
1.039	885	154	2,0	2.107	1.923	184	2,4	5.123	-36	76.887	2002
1.010	749	261	3,4	2.254	2.161	93	1,2	5.448	-7	77.525	2003
1.075	789	286	3,7	2.389	2.145	244	3,1	5.871	-8	78.441	2004
1.060	795	265	3,4	2.167	2.264	-97	-1,2	5.454	11	78.919	2005
987	862	125	1,6	2.440	2.123	317	4,0	5.887	-17	79.669	2006
1.037	969	68	0,9	2.335	2.149	186	2,3	5.789	-1	80.229	2007
1.031	912	119	1,5	2.354	2.163	191	2,4	5.895	-10	80.834	2008
1.030	884	146	1,8	2.415	2.179	236	2,9	5.433	-2	81.501	2009
973	920	53	0,6	2.328	2.302	26	0,3	5.410	-6	81.938	2010
804											
1.265	1.048	217	2,3	1.983	1.963	20	0,2	6.916	-5	94.680	2002
1.354	1.027	327	3,4	2.083	2.024	59	0,6	6.889	-7	95.526	2003
1.381	1.052	329	3,4	2.258	2.259	-1	0,0	7.077	2	96.338	2004
1.280	940	340	3,5	2.260	2.136	124	1,3	6.913	16	97.372	2005
1.186	1.004	182	1,9	2.246	2.227	19	0,2	6.868	-7	97.958	2006
1.241	1.084	157	1,6	2.193	2.099	94	1,0	6.837	-8	98.579	2007
1.350	1.025	325	3,3	2.199	2.173	26	0,3	6.975	-3	99.364	2008
1.141	1.079	62	0,6	2.099	2.276	-177	-1,8	6.676	7	99.598	2009
1.094	1.101	-7	-0,1	2.181	2.208	-27	-0,3	6.538	6	99.936	2010
901											
487	447	40	2,3	1.065	1.130	-65	-3,7	195	1	17.541	2002
486	363	123	7,0	961	1.198	-237	-13,6	171	6	17.384	2003
524	429	95	5,5	1.043	1.192	-149	-8,6	215	29	17.294	2004
491	364	127	7,3	1.064	1.172	-108	-6,2	240	53	17.285	2005
597	377	220	12,8	924	1.231	-307	-17,8	188	10	17.147	2006
538	315	223	13,0	1.046	1.209	-163	-9,5	194	5	17.157	2007
601	386	215	12,6	957	1.308	-351	-20,6	181	-17	16.958	2008
591	410	181	10,7	1.061	1.214	-153	-9,0	188	3	16.944	2009
676	498	178	10,5	1.092	1.287	-195	-11,5	229	-31	16.854	2010
902											
3.009	1.945	1.064	11,9	6.561	6.761	-200	-2,2	2.354	39	89.954	2002
3.163	1.930	1.233	13,6	6.884	7.439	-555	-6,1	2.252	110	90.837	2003
3.682	2.544	1.138	12,5	6.905	7.782	-877	-9,6	2.352	150	91.364	2004
3.479	2.294	1.185	12,9	7.338	8.030	-692	-7,5	2.472	221	92.170	2005
3.434	2.871	563	6,1	8.574	8.280	294	3,2	2.555	110	93.313	2006
3.854	2.505	1.349	14,4	8.322	9.115	-793	-8,5	2.613	-36	94.020	2007
3.676	2.711	965	10,2	8.370	8.898	-528	-5,6	2.641	-21	94.595	2008
3.990	3.522	468	4,9	9.524	9.193	331	3,5	2.900	-46	95.410	2009
4.057	3.577	480	5,0	9.388	9.469	-81	-0,8	2.429	-24	96.016	2010
903											
2.415	1.612	803	9,8	5.774	6.435	-661	-8,0	2.010	52	82.297	2002
2.493	1.624	869	10,5	6.090	6.178	-88	-1,1	2.072	46	83.019	2003
3.115	1.827	1.288	15,4	6.663	7.213	-550	-6,6	1.909	67	83.827	2004
2.696	1.628	1.068	12,7	6.589	7.399	-810	-9,6	2.193	91	84.208	2005
2.147	1.581	566	6,7	6.336	7.212	-876	-10,4	1.958	-5	83.919	2006
2.326	1.538	788	9,4	6.246	7.410	-1.164	-13,9	2.044	-54	83.526	2007
2.233	1.518	715	8,5	6.287	6.877	-590	-7,1	1.729	-28	83.737	2008
2.374	1.738	636	7,6	6.759	7.121	-362	-4,3	2.001	-19	84.022	2009
2.650	1.918	732	8,7	6.932	6.686	246	2,9	2.044	-44	85.045	2010
904											
872	503	369	12,7	2.330	2.244	86	2,9	368	7	29.348	2002
861	470	391	13,3	2.222	2.545	-323	-11,0	393	20	29.394	2003
1.017	577	440	14,9	2.386	2.675	-289	-9,8	465	31	29.573	2004
1.071	512	559	18,7	2.514	2.540	-26	-0,9	379	62	30.126	2005
831	624	207	6,9	2.504	2.663	-159	-5,3	372	12	30.189	2006
962	599	363	12,0	2.472	2.628	-156	-5,2	382	-12	30.330	2007
1.028	601	427	14,0	2.517	2.685	-168	-5,5	394	-13	30.587	2008
998	735	263	8,6	2.571	2.750	-179	-5,8	440	-2	30.646	2009
1.182	851	331	10,7	2.694	2.732	-38	-1,2	437	-4	30.943	2010

Tabelle 2: Bevölkerungsveränderung nach Komponenten und Gebietseinheiten 2002-2010

Table 2: Population change by components and territorial units 2002-2010

Gebietseinheit, Jahr	Bevölkerung am Jahresanfang	Gesamtveränderung (inkl. Statistischer Korrektur)		Geburtenbilanz				Wanderungen insgesamt				
				Lebendgeborene	Sterbefälle	Saldo		Zuzüge	Wegzüge	Saldo		
		absolut	je 1.000 der Bev.			absolut	je 1.000 der Bev.			absolut	je 1.000 der Bev.	
905 Wien 5., Margareten												
2002	49.785	582	11,6	557	556	1	0,0	6.338	5.764	574	11,5	
2003	50.367	731	14,4	576	466	110	2,2	6.661	6.091	570	11,2	
2004	51.098	784	15,2	583	485	98	1,9	7.293	6.659	634	12,3	
2005	51.882	652	12,5	603	465	138	2,6	7.260	6.857	403	7,7	
2006	52.534	-248	-4,7	541	487	54	1,0	6.724	7.062	-338	-6,4	
2007	52.286	261	5,0	587	465	122	2,3	7.006	6.867	139	2,7	
2008	52.547	1	0,0	565	458	107	2,0	7.066	7.176	-110	-2,1	
2009	52.548	136	2,6	578	442	136	2,6	6.962	6.964	-2	0,0	
2010	52.684	494	9,3	599	442	157	3,0	7.349	6.994	355	6,7	
906 Wien 6., Mariahilf												
2002	28.525	280	9,8	284	304	-20	-0,7	3.510	3.234	276	9,6	
2003	28.805	86	3,0	296	305	-9	-0,3	3.553	3.485	68	2,4	
2004	28.891	121	4,2	268	270	-2	-0,1	3.745	3.656	89	3,1	
2005	29.012	357	12,2	265	294	-29	-1,0	3.980	3.652	328	11,2	
2006	29.369	94	3,2	260	249	11	0,4	3.968	3.893	75	2,5	
2007	29.463	35	1,2	270	234	36	1,2	4.106	4.087	19	0,6	
2008	29.498	-127	-4,3	257	253	4	0,1	3.941	4.073	-132	-4,5	
2009	29.371	173	5,9	275	288	-13	-0,4	4.401	4.212	189	6,4	
2010	29.544	79	2,7	289	271	18	0,6	4.562	4.514	48	1,6	
907 Wien 7., Neubau												
2002	28.912	56	1,9	305	276	29	1,0	3.485	3.457	28	1,0	
2003	28.968	44	1,5	273	263	10	0,3	3.487	3.482	5	0,2	
2004	29.012	149	5,1	299	239	60	2,1	3.659	3.605	54	1,9	
2005	29.161	1.255	42,1	280	252	28	0,9	4.655	3.473	1.182	39,7	
2006	30.416	-461	-15,3	338	275	63	2,1	3.856	4.404	-548	-18,2	
2007	29.955	175	5,8	302	236	66	2,2	3.892	3.776	116	3,9	
2008	30.130	-74	-2,5	290	240	50	1,7	3.861	3.984	-123	-4,1	
2009	30.056	242	8,0	299	260	39	1,3	4.226	3.990	236	7,8	
2010	30.298	94	3,1	293	253	40	1,3	4.230	4.163	67	2,2	
908 Wien 8., Josefstadt												
2002	22.219	937	41,3	210	211	-1	0,0	3.892	2.974	918	40,5	
2003	23.156	153	6,6	197	205	-8	-0,3	4.521	4.380	141	6,1	
2004	23.309	279	11,9	217	181	36	1,5	4.737	4.557	180	7,7	
2005	23.588	9	0,4	227	202	25	1,1	4.596	4.683	-87	-3,7	
2006	23.597	16	0,7	206	174	32	1,4	4.462	4.498	-36	-1,5	
2007	23.613	227	9,6	249	188	61	2,6	4.742	4.565	177	7,5	
2008	23.840	72	3,0	222	181	41	1,7	4.455	4.414	41	1,7	
2009	23.912	-170	-7,1	211	189	22	0,9	4.755	4.927	-172	-7,2	
2010	23.742	5	0,2	210	189	21	0,9	5.137	5.130	7	0,3	
909 Wien 9., Alsergrund												
2002	38.290	14	0,4	366	413	-47	-1,2	4.933	4.885	48	1,3	
2003	38.304	561	14,5	419	412	7	0,2	5.990	5.453	537	13,9	
2004	38.865	607	15,5	373	372	1	0,0	6.700	6.149	551	14,1	
2005	39.472	-208	-5,3	380	364	16	0,4	6.018	6.291	-273	-6,9	
2006	39.264	-104	-2,7	388	363	25	0,6	6.354	6.494	-140	-3,6	
2007	39.160	371	9,4	360	330	30	0,8	6.520	6.143	377	9,6	
2008	39.531	-109	-2,8	402	303	99	2,5	6.034	6.220	-186	-4,7	
2009	39.422	269	6,8	337	357	-20	-0,5	6.646	6.363	283	7,2	
2010	39.691	-3	-0,1	379	377	2	0,1	6.675	6.621	54	1,4	
910 Wien 10., Favoriten												
2002	152.796	3.553	23,0	1.632	1.682	-50	-0,3	14.592	11.046	3.546	22,9	
2003	156.349	2.756	17,5	1.642	1.663	-21	-0,1	14.541	11.805	2.736	17,3	
2004	159.105	4.590	28,4	1.721	1.646	75	0,5	16.869	12.482	4.387	27,2	
2005	163.695	3.543	21,4	1.705	1.633	72	0,4	16.108	12.781	3.327	20,1	
2006	167.238	2.175	12,9	1.865	1.548	317	1,9	15.258	13.457	1.801	10,7	
2007	169.413	1.930	11,3	1.893	1.682	211	1,2	15.352	13.594	1.758	10,3	
2008	171.343	2.280	13,2	1.899	1.788	111	0,6	15.778	13.620	2.158	12,5	
2009	173.623	1.586	9,1	1.953	1.722	231	1,3	15.304	13.974	1.330	7,6	
2010	175.209	2.006	11,4	2.107	1.743	364	2,1	15.518	13.831	1.687	9,6	

Wanderungsbilanz									Statis- tische Korrektur	Bevölke- rung am Jahres- ende	Jahr, Gebietseinheit (Code)
Außenwanderungen (mit dem Ausland)				Binnenwanderungen (innerhalb Österreichs)							
				über Grenzen der betrachteten Gebietseinh.				Umzüge innerhalb der Ge- bietseinh.			
Zuzüge	Wegzüge	Saldo		Zuzüge	Wegzüge	Saldo					
		absolut	je 1.000 der Bev.			absolut	je 1.000 der Bev.				
905											
1.684	811	873	17,4	4.654	4.953	-299	-6,0	959	7	50.367	2002
1.907	1.044	863	17,0	4.754	5.047	-293	-5,8	941	51	51.098	2003
2.148	1.134	1.014	19,7	5.145	5.525	-380	-7,4	1.148	52	51.882	2004
1.907	1.087	820	15,7	5.353	5.770	-417	-8,0	983	111	52.534	2005
1.606	1.288	318	6,1	5.118	5.774	-656	-12,5	1.020	36	52.286	2006
1.755	1.205	550	10,5	5.251	5.662	-411	-7,8	1.177	-	52.547	2007
1.783	1.242	541	10,3	5.283	5.934	-651	-12,4	1.093	4	52.548	2008
1.734	1.499	235	4,5	5.228	5.465	-237	-4,5	995	2	52.684	2009
2.022	1.553	469	8,9	5.327	5.441	-114	-2,2	972	-18	53.178	2010
906											
946	550	396	13,8	2.564	2.684	-120	-4,2	333	24	28.805	2002
920	792	128	4,4	2.633	2.693	-60	-2,1	436	27	28.891	2003
970	616	354	12,2	2.775	3.040	-265	-9,2	400	34	29.012	2004
949	556	393	13,5	3.031	3.096	-65	-2,2	374	58	29.369	2005
970	644	326	11,1	2.998	3.249	-251	-8,5	332	8	29.463	2006
1.028	639	389	13,2	3.078	3.448	-370	-12,6	410	-20	29.498	2007
994	653	341	11,6	2.947	3.420	-473	-16,1	336	1	29.371	2008
1.000	854	146	5,0	3.401	3.358	43	1,5	329	-3	29.544	2009
1.127	982	145	4,9	3.435	3.532	-97	-3,3	380	13	29.623	2010
907											
921	513	408	14,1	2.564	2.944	-380	-13,1	370	-1	28.968	2002
930	644	286	9,9	2.557	2.838	-281	-9,7	374	29	29.012	2003
1.115	624	491	16,9	2.544	2.981	-437	-15,0	360	35	29.161	2004
1.412	570	842	28,3	3.243	2.903	340	11,4	426	45	30.416	2005
923	984	-61	-2,0	2.933	3.420	-487	-16,1	522	24	29.955	2006
1.034	711	323	10,8	2.858	3.065	-207	-6,9	388	-7	30.130	2007
1.066	772	294	9,8	2.795	3.212	-417	-13,9	391	-1	30.056	2008
1.103	816	287	9,5	3.123	3.174	-51	-1,7	408	-33	30.298	2009
1.209	855	354	11,7	3.021	3.308	-287	-9,5	432	-13	30.392	2010
908											
1.570	687	883	38,9	2.322	2.287	35	1,5	365	20	23.156	2002
2.069	1.100	969	41,7	2.452	3.280	-828	-35,6	407	20	23.309	2003
2.275	822	1.453	62,0	2.462	3.735	-1.273	-54,3	313	63	23.588	2004
1.923	855	1.068	45,3	2.673	3.828	-1.155	-49,0	306	71	23.597	2005
1.514	872	642	27,2	2.948	3.626	-678	-28,7	317	20	23.613	2006
1.678	831	847	35,7	3.064	3.734	-670	-28,2	283	-11	23.840	2007
1.635	820	815	34,1	2.820	3.594	-774	-32,4	319	-10	23.912	2008
1.765	1.051	714	30,0	2.990	3.876	-886	-37,2	319	-20	23.742	2009
1.859	1.011	848	35,7	3.278	4.119	-841	-35,4	294	-23	23.747	2010
909											
1.482	875	607	15,8	3.451	4.010	-559	-14,6	591	13	38.304	2002
1.931	1.412	519	13,5	4.059	4.041	18	0,5	524	17	38.865	2003
2.172	1.334	838	21,4	4.528	4.815	-287	-7,3	679	55	39.472	2004
1.689	1.298	391	9,9	4.329	4.993	-664	-16,9	691	49	39.264	2005
1.844	1.500	344	8,8	4.510	4.994	-484	-12,3	599	11	39.160	2006
1.780	1.339	441	11,2	4.740	4.804	-64	-1,6	594	-36	39.531	2007
1.685	1.379	306	7,8	4.349	4.841	-492	-12,5	611	-22	39.422	2008
1.759	1.607	152	3,8	4.887	4.756	131	3,3	616	6	39.691	2009
1.760	1.848	-88	-2,2	4.915	4.773	142	3,6	587	-59	39.688	2010
910											
4.329	1.966	2.363	15,3	10.263	9.080	1.183	7,7	5.776	57	156.349	2002
4.246	2.366	1.880	11,9	10.295	9.439	856	5,4	5.665	41	159.105	2003
4.864	2.491	2.373	14,7	12.005	9.991	2.014	12,5	6.409	128	163.695	2004
4.348	2.004	2.344	14,2	11.760	10.777	983	5,9	6.271	144	167.238	2005
3.299	2.668	631	3,7	11.959	10.789	1.170	7,0	6.634	57	169.413	2006
3.722	2.235	1.487	8,7	11.630	11.359	271	1,6	6.674	-39	171.343	2007
3.848	2.428	1.420	8,2	11.930	11.192	738	4,3	7.068	11	173.623	2008
3.742	2.910	832	4,8	11.562	11.064	498	2,9	6.775	25	175.209	2009
4.283	3.060	1.223	6,9	11.235	10.771	464	2,6	6.232	-45	177.215	2010

Tabelle 2: Bevölkerungsveränderung nach Komponenten und Gebietseinheiten 2002-2010

Table 2: Population change by components and territorial units 2002-2010

Gebietseinheit, Jahr	Bevölkerung am Jahresanfang	Gesamtveränderung (inkl. Statistischer Korrektur)		Geburtenbilanz				Wanderungen insgesamt				
				Lebendgeborene	Sterbefälle	Saldo		Zuzüge	Wegzüge	Saldo		
		absolut	je 1.000 der Bev.			absolut	je 1.000 der Bev.			absolut	je 1.000 der Bev.	
911 Wien 11., Simmering												
2002	78.785	1.700	21,3	955	712	243	3,1	6.848	5.424	1.424	17,9	
2003	80.485	884	10,9	933	693	240	3,0	6.788	6.176	612	7,6	
2004	81.369	1.060	12,9	1.003	661	342	4,2	7.467	6.803	664	8,1	
2005	82.429	293	3,5	941	654	287	3,5	7.181	7.254	-73	-0,9	
2006	82.722	181	2,2	875	643	232	2,8	7.050	7.129	-79	-1,0	
2007	82.903	2.978	35,3	902	757	145	1,7	9.589	6.739	2.850	33,8	
2008	85.881	2.221	25,5	1.022	694	328	3,8	8.691	6.784	1.907	21,9	
2009	88.102	1.591	17,9	980	696	284	3,2	8.832	7.530	1.302	14,6	
2010	89.693	1.019	11,3	1.060	746	314	3,5	8.116	7.406	710	7,9	
912 Wien 12., Meidling												
2002	78.971	1.299	16,3	841	923	-82	-1,0	8.835	7.506	1.329	16,7	
2003	80.270	1.908	23,5	858	953	-95	-1,2	9.018	7.062	1.956	24,1	
2004	82.178	1.194	14,4	918	853	65	0,8	9.108	8.068	1.040	12,6	
2005	83.372	868	10,4	948	897	51	0,6	9.536	8.813	723	8,6	
2006	84.240	771	9,1	968	842	126	1,5	9.226	8.626	600	7,1	
2007	85.011	906	10,6	928	850	78	0,9	9.352	8.505	847	9,9	
2008	85.917	1.368	15,8	979	835	144	1,7	9.757	8.522	1.235	14,3	
2009	87.285	611	7,0	985	912	73	0,8	9.386	8.873	513	5,9	
2010	87.896	683	7,7	975	956	19	0,2	9.578	8.905	673	7,6	
913 Wien 13., Hietzing												
2002	50.341	456	9,0	432	841	-409	-8,1	4.048	3.226	822	16,3	
2003	50.797	99	1,9	422	863	-441	-8,7	3.861	3.387	474	9,3	
2004	50.896	420	8,2	410	846	-436	-8,5	3.971	3.184	787	15,4	
2005	51.316	40	0,8	412	845	-433	-8,4	3.940	3.526	414	8,1	
2006	51.356	-52	-1,0	487	840	-353	-6,9	3.863	3.570	293	5,7	
2007	51.304	-110	-2,1	422	800	-378	-7,4	3.780	3.524	256	5,0	
2008	51.194	-47	-0,9	411	825	-414	-8,1	3.962	3.606	356	7,0	
2009	51.147	118	2,3	442	776	-334	-6,5	3.985	3.566	419	8,2	
2010	51.265	27	0,5	436	767	-331	-6,5	4.118	3.760	358	7,0	
914 Wien 14., Penzing												
2002	79.142	1.043	13,1	798	981	-183	-2,3	7.124	5.940	1.184	14,9	
2003	80.185	320	4,0	754	1.013	-259	-3,2	7.142	6.618	524	6,5	
2004	80.505	1.280	15,8	810	916	-106	-1,3	7.980	6.685	1.295	16,0	
2005	81.785	1.044	12,7	790	962	-172	-2,1	8.084	6.950	1.134	13,8	
2006	82.829	417	5,0	844	984	-140	-1,7	7.336	6.826	510	6,1	
2007	83.246	591	7,1	835	886	-51	-0,6	7.581	6.943	638	7,6	
2008	83.837	350	4,2	777	871	-94	-1,1	7.635	7.174	461	5,5	
2009	84.187	175	2,1	809	907	-98	-1,2	7.435	7.181	254	3,0	
2010	84.362	571	6,7	821	872	-51	-0,6	7.966	7.333	633	7,5	
915 Wien 15., Rudolfsheim-Fünfhaus												
2002	67.482	494	7,3	779	645	134	2,0	9.415	9.062	353	5,2	
2003	67.976	784	11,5	841	731	110	1,6	10.060	9.447	613	9,0	
2004	68.760	707	10,2	818	605	213	3,1	10.125	9.742	383	5,5	
2005	69.467	768	11,0	809	614	195	2,8	10.268	9.824	444	6,4	
2006	70.235	-7	-0,1	794	523	271	3,9	9.392	9.700	-308	-4,4	
2007	70.228	213	3,0	759	579	180	2,6	9.743	9.686	57	0,8	
2008	70.441	461	6,5	847	608	239	3,4	9.582	9.349	233	3,3	
2009	70.902	311	4,4	820	641	179	2,5	9.996	9.871	125	1,8	
2010	71.213	808	11,3	855	596	259	3,6	10.693	10.138	555	7,7	
916 Wien 16., Ottakring												
2002	87.914	1.239	14,0	1.029	917	112	1,3	9.476	8.334	1.142	12,9	
2003	89.153	669	7,5	1.023	949	74	0,8	9.819	9.217	602	6,7	
2004	89.822	2.175	23,9	1.071	869	202	2,2	11.605	9.708	1.897	20,9	
2005	91.997	1.820	19,6	1.089	829	260	2,8	12.046	10.562	1.484	16,0	
2006	93.817	60	0,6	1.095	895	200	2,1	10.454	10.661	-207	-2,2	
2007	93.877	368	3,9	1.044	866	178	1,9	10.955	10.719	236	2,5	
2008	94.245	490	5,2	1.135	829	306	3,2	10.956	10.722	234	2,5	
2009	94.735	349	3,7	1.105	913	192	2,0	10.942	10.810	132	1,4	
2010	95.084	302	3,2	1.120	880	240	2,5	10.873	10.768	105	1,1	

Wanderungsbilanz									Statis- tische Korrektur	Bevölke- rung am Jahres- ende	Jahr, Gebietseinheit (Code)
Außenwanderungen (mit dem Ausland)				Binnenwanderungen (innerhalb Österreichs)							
				über Grenzen der betrachteten Gebietseinh.				Umzüge innerhalb der Ge- bietseinh.			
Zuzüge	Wegzüge	Saldo		Zuzüge	Wegzüge	Saldo					
		absolut	je 1.000 der Bev.			absolut	je 1.000 der Bev.				
911											
1.697	644	1.053	13,2	5.151	4.780	371	4,7	2.519	33	80.485	2002
1.945	895	1.050	13,0	4.843	5.281	-438	-5,4	2.552	32	81.369	2003
1.857	984	873	10,7	5.610	5.819	-209	-2,6	2.607	54	82.429	2004
1.676	935	741	9,0	5.505	6.319	-814	-9,9	2.607	79	82.722	2005
1.358	1.122	236	2,8	5.692	6.007	-315	-3,8	2.860	28	82.903	2006
1.708	1.013	695	8,2	7.881	5.726	2.155	25,5	3.676	-17	85.881	2007
1.693	1.149	544	6,3	6.998	5.635	1.363	15,7	3.159	-14	88.102	2008
1.904	1.487	417	4,7	6.928	6.043	885	10,0	2.969	5	89.693	2009
1.953	1.554	399	4,4	6.163	5.852	311	3,4	2.581	-5	90.712	2010
912											
2.085	1.182	903	11,3	6.750	6.324	426	5,4	2.073	52	80.270	2002
2.203	1.059	1.144	14,1	6.815	6.003	812	10,0	1.985	47	82.178	2003
2.369	1.150	1.219	14,7	6.739	6.918	-179	-2,2	2.075	89	83.372	2004
2.434	1.168	1.266	15,1	7.102	7.645	-543	-6,5	2.154	94	84.240	2005
1.823	1.315	508	6,0	7.403	7.311	92	1,1	2.186	45	85.011	2006
2.049	1.321	728	8,5	7.303	7.184	119	1,4	2.352	-19	85.917	2007
2.165	1.355	810	9,4	7.592	7.167	425	4,9	2.432	-11	87.285	2008
2.263	1.521	742	8,5	7.123	7.352	-229	-2,6	1.992	25	87.896	2009
2.370	1.560	810	9,2	7.208	7.345	-137	-1,6	1.975	-9	88.579	2010
913											
799	595	204	4,0	3.249	2.631	618	12,2	1.087	43	50.797	2002
808	605	203	4,0	3.053	2.782	271	5,3	903	66	50.896	2003
952	496	456	8,9	3.019	2.688	331	6,5	997	69	51.316	2004
863	563	300	5,8	3.077	2.963	114	2,2	939	59	51.356	2005
698	553	145	2,8	3.165	3.017	148	2,9	968	8	51.304	2006
763	520	243	4,7	3.017	3.004	13	0,3	947	12	51.194	2007
728	512	216	4,2	3.234	3.094	140	2,7	1.047	11	51.147	2008
759	554	205	4,0	3.226	3.012	214	4,2	923	33	51.265	2009
938	672	266	5,2	3.180	3.088	92	1,8	971	-	51.292	2010
914											
1.732	884	848	10,6	5.392	5.056	336	4,2	1.629	42	80.185	2002
1.849	1.023	826	10,3	5.293	5.595	-302	-3,8	1.628	55	80.505	2003
2.211	1.017	1.194	14,7	5.769	5.668	101	1,2	1.856	91	81.785	2004
1.850	1.002	848	10,3	6.234	5.948	286	3,5	1.762	82	82.829	2005
1.503	1.079	424	5,1	5.833	5.747	86	1,0	1.690	47	83.246	2006
1.525	954	571	6,8	6.056	5.989	67	0,8	1.699	4	83.837	2007
1.463	1.006	457	5,4	6.172	6.168	4	0,0	1.645	-17	84.187	2008
1.406	1.226	180	2,1	6.029	5.955	74	0,9	1.549	19	84.362	2009
1.716	1.252	464	5,5	6.250	6.081	169	2,0	1.709	-11	84.933	2010
915											
3.550	1.857	1.693	25,0	5.865	7.205	-1.340	-19,8	1.556	7	67.976	2002
3.697	2.091	1.606	23,5	6.363	7.356	-993	-14,5	1.562	61	68.760	2003
3.720	1.901	1.819	26,3	6.405	7.841	-1.436	-20,8	1.605	111	69.467	2004
3.109	1.711	1.398	20,0	7.159	8.113	-954	-13,7	1.701	129	70.235	2005
2.477	1.802	675	9,6	6.915	7.898	-983	-14,0	1.752	30	70.228	2006
2.599	1.619	980	13,9	7.144	8.067	-923	-13,1	1.713	-24	70.441	2007
2.603	1.653	950	13,4	6.979	7.696	-717	-10,1	1.641	-11	70.902	2008
2.907	2.312	595	8,4	7.089	7.559	-470	-6,6	1.649	7	71.213	2009
3.409	2.481	928	13,0	7.284	7.657	-373	-5,2	1.734	-6	72.021	2010
916											
2.676	1.223	1.453	16,4	6.800	7.111	-311	-3,5	2.346	-15	89.153	2002
2.841	1.634	1.207	13,5	6.978	7.583	-605	-6,8	2.224	-7	89.822	2003
4.017	1.621	2.396	26,4	7.588	8.087	-499	-5,5	2.284	76	91.997	2004
3.389	1.690	1.699	18,3	8.657	8.872	-215	-2,3	2.607	76	93.817	2005
2.595	2.090	505	5,4	7.859	8.571	-712	-7,6	2.400	67	93.877	2006
2.974	1.913	1.061	11,3	7.981	8.806	-825	-8,8	2.560	-46	94.245	2007
2.910	2.027	883	9,3	8.046	8.695	-649	-6,9	2.467	-50	94.735	2008
2.936	2.386	550	5,8	8.006	8.424	-418	-4,4	2.509	25	95.084	2009
3.038	2.363	675	7,1	7.835	8.405	-570	-6,0	2.306	-43	95.386	2010

Tabelle 2: Bevölkerungsveränderung nach Komponenten und Gebietseinheiten 2002-2010

Table 2: Population change by components and territorial units 2002-2010

Gebietseinheit, Jahr	Bevölkerung am Jahresanfang	Gesamtveränderung (inkl. Statistischer Korrektur)		Geburtenbilanz				Wanderungen insgesamt				
				Lebendgeborene	Sterbefälle	Saldo		Zuzüge	Wegzüge	Saldo		
		absolut	je 1.000 der Bev.			absolut	je 1.000 der Bev.			absolut	je 1.000 der Bev.	
917 Wien 17., Hernals												
2002	48.827	601	12,2	516	500	16	0,3	6.021	5.453	568	11,6	
2003	49.428	850	17,1	513	473	40	0,8	6.513	5.742	771	15,5	
2004	50.278	1.038	20,4	542	485	57	1,1	7.255	6.330	925	18,2	
2005	51.316	1.164	22,4	590	447	143	2,8	7.324	6.371	953	18,4	
2006	52.480	146	2,8	577	488	89	1,7	6.396	6.385	11	0,2	
2007	52.626	105	2,0	580	469	111	2,1	6.476	6.439	37	0,7	
2008	52.731	-30	-0,6	600	436	164	3,1	6.204	6.403	-199	-3,8	
2009	52.701	100	1,9	576	415	161	3,1	6.581	6.634	-53	-1,0	
2010	52.801	112	2,1	576	472	104	2,0	6.568	6.575	-7	-0,1	
918 Wien 18., Währing												
2002	45.505	367	8,0	463	574	-111	-2,4	4.904	4.455	449	9,8	
2003	45.872	437	9,5	497	601	-104	-2,3	5.063	4.573	490	10,6	
2004	46.309	612	13,1	551	523	28	0,6	5.553	5.043	510	10,9	
2005	46.921	370	7,9	461	528	-67	-1,4	5.523	5.165	358	7,6	
2006	47.291	42	0,9	493	508	-15	-0,3	5.304	5.269	35	0,7	
2007	47.333	235	5,0	500	431	69	1,5	5.358	5.172	186	3,9	
2008	47.568	293	6,1	509	455	54	1,1	5.530	5.295	235	4,9	
2009	47.861	173	3,6	525	445	80	1,7	5.321	5.234	87	1,8	
2010	48.034	-21	-0,4	495	459	36	0,7	5.518	5.569	-51	-1,1	
919 Wien 19., Döbling												
2002	65.327	690	10,5	603	946	-343	-5,2	5.617	4.646	971	14,8	
2003	66.017	420	6,3	569	877	-308	-4,7	5.224	4.531	693	10,5	
2004	66.437	463	6,9	575	896	-321	-4,8	5.677	4.965	712	10,7	
2005	66.900	489	7,3	562	930	-368	-5,5	5.866	5.100	766	11,4	
2006	67.389	443	6,6	578	904	-326	-4,8	5.817	5.089	728	10,8	
2007	67.832	354	5,2	595	902	-307	-4,5	5.926	5.259	667	9,8	
2008	68.186	91	1,3	610	875	-265	-3,9	6.034	5.678	356	5,2	
2009	68.277	185	2,7	572	905	-333	-4,9	5.838	5.322	516	7,5	
2010	68.462	358	5,2	582	885	-303	-4,4	6.279	5.604	675	9,8	
920 Wien 20., Brigittenau												
2002	76.837	1.955	25,1	927	803	124	1,6	9.434	7.675	1.759	22,6	
2003	78.792	649	8,2	985	838	147	1,9	9.461	9.004	457	5,8	
2004	79.441	1.317	16,4	1.018	770	248	3,1	10.335	9.349	986	12,3	
2005	80.758	530	6,5	983	716	267	3,3	9.688	9.530	158	2,0	
2006	81.288	431	5,3	1.024	713	311	3,8	9.151	9.051	100	1,2	
2007	81.719	169	2,1	997	708	289	3,5	9.280	9.349	-69	-0,8	
2008	81.888	481	5,9	957	695	262	3,2	9.253	9.042	211	2,6	
2009	82.369	167	2,0	1.000	767	233	2,8	9.265	9.302	-37	-0,4	
2010	82.536	1.071	12,9	1.021	739	282	3,4	9.999	9.219	780	9,4	
921 Wien 21., Floridsdorf												
2002	129.726	2.166	16,6	1.265	1.224	41	0,3	9.267	7.143	2.124	16,2	
2003	131.892	1.909	14,4	1.242	1.312	-70	-0,5	9.687	7.752	1.935	14,6	
2004	133.801	1.103	8,2	1.266	1.266	-	-	9.435	8.394	1.041	7,7	
2005	134.904	1.721	12,7	1.279	1.245	34	0,3	10.019	8.434	1.585	11,7	
2006	136.625	710	5,2	1.233	1.238	-5	0,0	9.318	8.595	723	5,3	
2007	137.335	1.433	10,4	1.220	1.280	-60	-0,4	10.097	8.585	1.512	11,0	
2008	138.768	961	6,9	1.264	1.218	46	0,3	9.449	8.518	931	6,7	
2009	139.729	1.214	8,7	1.251	1.311	-60	-0,4	9.964	8.700	1.264	9,0	
2010	140.943	1.660	11,7	1.359	1.326	33	0,2	10.424	8.800	1.624	11,5	
922 Wien 22., Donaustadt												
2002	138.100	2.304	16,5	1.536	1.145	391	2,8	8.632	6.864	1.768	12,7	
2003	140.404	2.216	15,7	1.431	1.147	284	2,0	9.139	7.307	1.832	12,9	
2004	142.620	2.200	15,3	1.444	1.034	410	2,9	9.363	7.656	1.707	11,9	
2005	144.820	2.072	14,2	1.463	1.120	343	2,4	9.370	7.731	1.639	11,2	
2006	146.892	2.191	14,8	1.465	1.094	371	2,5	9.528	7.752	1.776	12,0	
2007	149.083	1.989	13,3	1.438	1.131	307	2,0	9.684	7.980	1.704	11,4	
2008	151.072	2.336	15,3	1.485	1.193	292	1,9	9.669	7.615	2.054	13,5	
2009	153.408	2.505	16,2	1.361	1.190	171	1,1	10.243	7.945	2.298	14,9	
2010	155.913	3.020	19,2	1.463	1.229	234	1,5	10.430	7.624	2.806	17,8	

Wanderungsbilanz									Statis- tische Korrektur	Bevölke- rung am Jahres- ende	Jahr, Gebietseinheit (Code)
Außenwanderungen (mit dem Ausland)				Binnenwanderungen (innerhalb Österreichs)							
				über Grenzen der betrachteten Gebietseinh.				Umzüge innerhalb der Ge- bietseinh.			
Zuzüge	Wegzüge	Saldo		Zuzüge	Wegzüge	Saldo					
		absolut	je 1.000 der Bev.			absolut	je 1.000 der Bev.				
917											
1.775	1.070	705	14,4	4.246	4.383	-137	-2,8	894	17	49.428	2002
1.983	1.085	898	18,0	4.530	4.657	-127	-2,5	953	39	50.278	2003
2.314	1.283	1.031	20,3	4.941	5.047	-106	-2,1	912	56	51.316	2004
2.048	1.204	844	16,3	5.276	5.167	109	2,1	1.143	68	52.480	2005
1.565	1.314	251	4,8	4.831	5.071	-240	-4,6	971	46	52.626	2006
1.677	1.095	582	11,0	4.799	5.344	-545	-10,3	958	-43	52.731	2007
1.617	1.157	460	8,7	4.587	5.246	-659	-12,5	944	5	52.701	2008
1.698	1.584	114	2,2	4.883	5.050	-167	-3,2	954	-8	52.801	2009
1.876	1.360	516	9,8	4.692	5.215	-523	-9,9	994	15	52.913	2010
918											
1.292	783	509	11,1	3.612	3.672	-60	-1,3	778	29	45.872	2002
1.413	804	609	13,2	3.650	3.769	-119	-2,6	735	51	46.309	2003
1.597	908	689	14,8	3.956	4.135	-179	-3,8	870	74	46.921	2004
1.416	860	556	11,8	4.107	4.305	-198	-4,2	847	79	47.291	2005
1.358	920	438	9,3	3.946	4.349	-403	-8,5	903	22	47.333	2006
1.416	878	538	11,3	3.942	4.294	-352	-7,4	818	-20	47.568	2007
1.417	875	542	11,4	4.113	4.420	-307	-6,4	921	4	47.861	2008
1.394	1.146	248	5,2	3.927	4.088	-161	-3,4	893	6	48.034	2009
1.453	1.286	167	3,5	4.065	4.283	-218	-4,5	885	-6	48.013	2010
919											
1.488	1.039	449	6,8	4.129	3.607	522	7,9	1.607	62	66.017	2002
1.429	1.022	407	6,1	3.795	3.509	286	4,3	1.505	35	66.437	2003
1.640	1.104	536	8,0	4.037	3.861	176	2,6	1.464	72	66.900	2004
1.662	1.070	592	8,8	4.204	4.030	174	2,6	1.510	91	67.389	2005
1.561	1.001	560	8,3	4.256	4.088	168	2,5	1.473	41	67.832	2006
1.667	1.076	591	8,7	4.259	4.183	76	1,1	1.562	-6	68.186	2007
1.696	1.214	482	7,1	4.338	4.464	-126	-1,8	1.470	-	68.277	2008
1.702	1.286	416	6,1	4.136	4.036	100	1,5	1.478	2	68.462	2009
1.735	1.281	454	6,6	4.544	4.323	221	3,2	1.553	-14	68.820	2010
920											
3.082	1.219	1.863	23,9	6.352	6.456	-104	-1,3	2.562	72	78.792	2002
3.243	1.775	1.468	18,6	6.218	7.229	-1.011	-12,8	2.131	45	79.441	2003
3.538	1.855	1.683	21,0	6.797	7.494	-697	-8,7	2.281	83	80.758	2004
3.086	1.790	1.296	16,0	6.602	7.740	-1.138	-14,0	2.332	105	81.288	2005
2.195	1.854	341	4,2	6.956	7.197	-241	-3,0	2.413	20	81.719	2006
2.323	1.689	634	7,8	6.957	7.660	-703	-8,6	2.514	-51	81.888	2007
2.430	1.741	689	8,4	6.823	7.301	-478	-5,8	2.534	8	82.369	2008
2.382	2.093	289	3,5	6.883	7.209	-326	-4,0	2.338	-29	82.536	2009
2.989	2.104	885	10,7	7.010	7.115	-105	-1,3	2.330	9	83.607	2010
921											
1.900	896	1.004	7,7	7.367	6.247	1.120	8,6	4.210	1	131.892	2002
2.090	1.110	980	7,4	7.597	6.642	955	7,2	4.186	44	133.801	2003
2.059	1.232	827	6,2	7.376	7.162	214	1,6	4.038	62	134.904	2004
1.990	1.159	831	6,1	8.029	7.275	754	5,6	4.478	102	136.625	2005
1.552	1.113	439	3,2	7.766	7.482	284	2,1	4.565	-8	137.335	2006
1.746	1.159	587	4,3	8.351	7.426	925	6,7	4.865	-19	138.768	2007
1.690	1.239	451	3,2	7.759	7.279	480	3,4	4.629	-16	139.729	2008
1.718	1.377	341	2,4	8.246	7.323	923	6,6	4.801	10	140.943	2009
2.050	1.387	663	4,7	8.374	7.413	961	6,8	4.846	3	142.603	2010
922											
1.767	990	777	5,6	6.865	5.874	991	7,1	4.626	145	140.404	2002
1.769	1.091	678	4,8	7.370	6.216	1.154	8,2	4.605	100	142.620	2003
1.925	1.050	875	6,1	7.438	6.606	832	5,8	4.441	83	144.820	2004
1.735	1.014	721	4,9	7.635	6.717	918	6,3	4.721	90	146.892	2005
1.557	1.080	477	3,2	7.971	6.672	1.299	8,8	4.937	44	149.083	2006
1.613	1.078	535	3,6	8.071	6.902	1.169	7,8	4.895	-22	151.072	2007
1.627	1.156	471	3,1	8.042	6.459	1.583	10,4	5.071	-10	153.408	2008
1.796	1.383	413	2,7	8.447	6.562	1.885	12,2	5.122	36	155.913	2009
1.867	1.389	478	3,0	8.563	6.235	2.328	14,8	4.550	-20	158.933	2010

Tabelle 2: Bevölkerungsveränderung nach Komponenten und Gebietseinheiten 2002-2010

Table 2: Population change by components and territorial units 2002-2010

Gebietseinheit, Jahr	Bevölkerung am Jahresanfang	Gesamtveränderung (inkl. Statistischer Korrektur)		Geburtenbilanz				Wanderungen insgesamt				
				Lebendgeborene	Sterbefälle	Saldo		Zuzüge	Wegzüge	Saldo		
		absolut	je 1.000 der Bev.			absolut	je 1.000 der Bev.			absolut	je 1.000 der Bev.	
923 Wien 23., Liesing												
2002	85.791	695	8,1	799	889	-90	-1,0	5.415	4.646	769	8,9	
2003	86.486	594	6,8	745	845	-100	-1,2	5.369	4.704	665	7,7	
2004	87.080	636	7,3	719	867	-148	-1,7	5.875	5.155	720	8,2	
2005	87.716	1.362	15,4	734	812	-78	-0,9	6.545	5.132	1.413	16,0	
2006	89.078	1.213	13,5	778	869	-91	-1,0	6.260	4.992	1.268	14,1	
2007	90.291	968	10,7	749	891	-142	-1,6	6.256	5.129	1.127	12,4	
2008	91.259	500	5,5	836	875	-39	-0,4	5.976	5.419	557	6,1	
2009	91.759	671	7,3	763	908	-145	-1,6	5.998	5.210	788	8,6	
2010	92.430	1.199	12,9	833	855	-22	-0,2	6.334	5.115	1.219	13,1	

LAU-2 Gemeinden (nur auf CD verfügbar)

Q: STATISTIK AUSTRIA, Statistik des Bevölkerungsstandes, Statistik der natürlichen Bevölkerungsbewegung, Wanderungsstatistik.

Wanderungsbilanz									Statis- tische Korrektur	Bevölke- rung am Jahres- ende	Jahr, Gebietseinheit (Code)
Außenwanderungen (mit dem Ausland)				Binnenwanderungen (innerhalb Österreichs)							
Zuzüge	Wegzüge	Saldo		Zuzüge	Wegzüge	Saldo		Umzüge innerhalb der Ge- bietseinh.			
		absolut	je 1.000 der Bev.			absolut	je 1.000 der Bev.				
910	579	331	3,8	4.505	4.067	438	5,1	1.898	16	86.486	2002
937	634	303	3,5	4.432	4.070	362	4,2	1.993	29	87.080	2003
1.150	695	455	5,2	4.725	4.460	265	3,0	2.114	64	87.716	2004
1.144	626	518	5,9	5.401	4.506	895	10,1	2.513	27	89.078	2005
840	695	145	1,6	5.420	4.297	1.123	12,5	2.314	36	90.291	2006
941	605	336	3,7	5.315	4.524	791	8,7	2.229	-17	91.259	2007
971	703	268	2,9	5.005	4.716	289	3,2	2.106	-18	91.759	2008
969	719	250	2,7	5.029	4.491	538	5,8	2.240	28	92.430	2009
1.040	777	263	2,8	5.294	4.338	956	10,3	2.289	2	93.629	2010

923

Tabelle 3:
Bevölkerung nach Geschlecht,
Altersgruppen und Gebietseinheiten
(1.1.2011)

Table 3:
Population by sex, age groups and territorial units
(2011-01-01)

Tabelle 3: Bevölkerung nach Geschlecht, Altersgruppen und Gebietseinheiten (1. Jänner 2011)

Table 3: Population by sex, age groups and territorial units (2011-01-01)

Gebietseinheit, Geschlecht		Gesamt	Bevölkerung nach fünfjährigen Altersklassen (in vollendeten Lebensjahren)									
			0 bis 4	5 bis 9	10 bis 14	15 bis 19	20 bis 24	25 bis 29	30 bis 34	35 bis 39	40 bis 44	45 bis 49
AT	Österreich	8.404.252	393.393	405.099	436.269	495.763	524.148	556.866	532.784	584.580	693.389	709.712
	Männer	4.095.337	201.546	207.685	223.438	254.348	265.026	279.155	267.818	290.072	349.009	358.435
	Frauen	4.308.915	191.847	197.414	212.831	241.415	259.122	277.711	264.966	294.508	344.380	351.277
NUTS-1 Bundesländergruppen												
AT1	Ostösterreich	3.611.020	170.236	172.089	178.650	200.800	224.948	243.278	235.181	258.053	300.551	302.678
	Männer	1.750.552	87.424	88.426	91.634	102.464	112.572	120.774	117.205	126.897	150.736	153.036
	Frauen	1.860.468	82.812	83.663	87.016	98.336	112.376	122.504	117.976	131.156	149.815	149.642
AT2	Südösterreich	1.768.885	76.004	79.435	88.574	103.130	108.391	112.783	107.386	118.884	143.216	149.675
	Männer	862.721	38.797	40.686	45.208	53.131	55.584	57.570	54.560	59.796	72.526	75.630
	Frauen	906.164	37.207	38.749	43.366	49.999	52.807	55.213	52.826	59.088	70.690	74.045
AT3	Westösterreich	3.024.347	147.153	153.575	169.045	191.833	190.809	200.805	190.217	207.643	249.622	257.359
	Männer	1.482.064	75.325	78.573	86.596	98.753	96.870	100.811	96.053	103.379	125.747	129.769
	Frauen	1.542.283	71.828	75.002	82.449	93.080	93.939	99.994	94.164	104.264	123.875	127.590
NUTS-2 Bundesländer												
AT11	Burgenland	284.897	11.521	12.687	13.699	15.465	15.179	16.170	16.686	19.937	22.832	24.206
	Männer	139.197	5.808	6.514	6.989	7.910	7.855	8.144	8.224	9.972	11.532	12.294
	Frauen	145.700	5.713	6.173	6.710	7.555	7.324	8.026	8.462	9.965	11.300	11.912
AT21	Kärnten	558.271	24.049	25.402	28.836	33.258	31.208	33.389	32.007	36.091	45.071	47.839
	Männer	270.844	12.347	12.978	14.675	17.154	16.047	16.821	16.140	17.990	22.448	23.784
	Frauen	287.427	11.702	12.424	14.161	16.104	15.161	16.568	15.867	18.101	22.623	24.055
AT12	Niederösterreich	1.611.981	72.663	79.465	86.681	97.643	92.161	92.585	91.486	110.461	136.239	140.505
	Männer	789.750	37.282	40.884	44.588	50.068	47.461	46.740	45.766	54.143	68.371	71.134
	Frauen	822.231	35.381	38.581	42.093	47.575	44.700	45.845	45.720	56.318	67.868	69.371
AT31	Oberösterreich	1.412.640	68.275	71.049	78.682	90.420	87.977	91.534	85.646	94.648	114.917	121.272
	Männer	694.302	35.040	36.271	40.369	46.472	45.015	46.404	43.683	47.398	58.268	61.536
	Frauen	718.338	33.235	34.778	38.313	43.948	42.962	45.130	41.963	47.250	56.649	59.736
AT32	Salzburg	531.721	25.254	26.742	29.294	32.586	32.542	35.493	34.101	36.695	44.280	44.796
	Männer	258.153	12.861	13.731	15.009	16.859	16.338	17.745	17.046	18.103	21.999	22.099
	Frauen	273.568	12.393	13.011	14.285	15.727	16.204	17.748	17.055	18.592	22.281	22.697
AT22	Steiermark	1.210.614	51.955	54.033	59.738	69.872	77.183	79.394	75.379	82.793	98.145	101.836
	Männer	591.877	26.450	27.708	30.533	35.977	39.537	40.749	38.420	41.806	50.078	51.846
	Frauen	618.737	25.505	26.325	29.205	33.895	37.646	38.645	36.959	40.987	48.067	49.990
AT33	Tirol	710.048	34.077	35.288	39.027	44.462	47.038	48.974	46.200	49.919	59.903	60.603
	Männer	347.379	17.428	18.075	19.983	22.801	23.648	24.354	23.232	24.690	30.096	30.486
	Frauen	362.669	16.649	17.213	19.044	21.661	23.390	24.620	22.968	25.229	29.807	30.117
AT34	Vorarlberg	369.938	19.547	20.496	22.042	24.365	23.252	24.804	24.270	26.381	30.522	30.688
	Männer	182.230	9.996	10.496	11.235	12.621	11.869	12.308	12.092	13.188	15.384	15.648
	Frauen	187.708	9.551	10.000	10.807	11.744	11.383	12.496	12.178	13.193	15.138	15.040
AT13	Wien	1.714.142	86.052	79.937	78.270	87.692	117.608	134.523	127.009	127.655	141.480	137.967
	Männer	821.605	44.334	41.028	40.057	44.486	57.256	65.890	63.215	62.782	70.833	69.608
	Frauen	892.537	41.718	38.909	38.213	43.206	60.352	68.633	63.794	64.873	70.647	68.359
NUTS-3 Regionen												
AT111	Mittelburgenland	37.522	1.433	1.587	1.752	1.988	1.945	2.041	2.116	2.559	2.879	3.119
	Männer	18.332	700	828	875	995	992	1.018	1.083	1.289	1.466	1.643
	Frauen	19.190	733	759	877	993	953	1.023	1.033	1.270	1.413	1.476
AT112	Nordburgenland	149.690	6.286	6.938	7.371	8.167	8.068	8.563	8.948	10.648	12.215	12.840
	Männer	73.192	3.202	3.569	3.759	4.175	4.151	4.270	4.372	5.264	6.154	6.464
	Frauen	76.498	3.084	3.369	3.612	3.992	3.917	4.293	4.576	5.384	6.061	6.376
AT113	Südburgenland	97.685	3.802	4.162	4.576	5.310	5.166	5.566	5.622	6.730	7.738	8.247
	Männer	47.673	1.906	2.117	2.355	2.740	2.712	2.856	2.769	3.419	3.912	4.187
	Frauen	50.012	1.896	2.045	2.221	2.570	2.454	2.710	2.853	3.311	3.826	4.060
AT121	Mostviertel-Eisenwurzen	241.367	11.992	12.742	13.921	15.902	15.393	15.812	14.468	16.198	19.044	20.289
	Männer	119.674	6.182	6.571	7.106	8.214	7.868	8.066	7.456	8.277	9.719	10.405
	Frauen	121.693	5.810	6.171	6.815	7.688	7.525	7.746	7.012	7.921	9.325	9.884
AT122	Niederösterreich-Süd	253.055	11.434	12.503	13.280	15.096	14.879	15.005	14.775	16.834	21.054	21.139
	Männer	123.643	5.801	6.485	6.878	7.715	7.656	7.552	7.491	8.275	10.573	10.761
	Frauen	129.412	5.633	6.018	6.402	7.381	7.223	7.453	7.284	8.559	10.481	10.378
AT123	Sankt Pölten	148.461	6.837	7.421	8.061	8.941	8.819	9.020	8.564	10.170	12.400	12.876
	Männer	72.687	3.514	3.834	4.127	4.656	4.477	4.573	4.300	5.021	6.258	6.466
	Frauen	75.774	3.323	3.587	3.934	4.285	4.342	4.447	4.264	5.149	6.142	6.410
AT124	Waldviertel	219.758	9.087	9.878	11.287	13.357	12.785	12.630	12.014	14.414	17.205	18.698
	Männer	108.143	4.624	5.019	5.878	6.856	6.636	6.517	6.173	7.234	8.817	9.617
	Frauen	111.615	4.463	4.859	5.409	6.501	6.149	6.113	5.841	7.180	8.388	9.081
AT125	Weinviertel	123.675	4.850	5.391	6.339	7.324	7.001	6.703	6.705	8.231	9.795	10.929
	Männer	61.057	2.499	2.771	3.301	3.728	3.662	3.448	3.407	4.107	5.006	5.602
	Frauen	62.618	2.351	2.620	3.038	3.596	3.339	3.255	3.298	4.124	4.789	5.327

Bevölkerung nach fünfjährigen Altersklassen (in vollendeten Lebensjahren)								Bevölkerung nach breiten Altersgruppen						Gebiets- einheit (Code)
50 bis 54	55 bis 59	60 bis 64	65 bis 69	70 bis 74	75 bis 79	80 bis 84	85 und mehr	unter 20 Jahre		20 bis 64 Jahre		65 u. mehr Jahre		
								abs.	in %	abs.	in %	abs.	in %	
614.661	502.971	474.490	422.725	383.037	264.779	218.066	191.520	1.730.524	20,6	5.193.601	61,8	1.480.127	17,6	AT
306.692	246.237	229.449	198.237	175.176	111.416	81.512	50.086	887.017	21,7	2.591.893	63,3	616.427	15,1	
307.969	256.734	245.041	224.488	207.861	153.363	136.554	141.434	843.507	19,6	2.601.708	60,4	863.700	20,0	
NUTS-1														
259.140	213.250	206.275	190.870	166.274	110.579	93.318	84.850	721.775	20,0	2.243.354	62,1	645.891	17,9	AT1
129.380	103.890	99.156	89.326	75.986	46.020	34.060	21.566	369.948	21,1	1.113.646	63,6	266.958	15,2	
129.760	109.360	107.119	101.544	90.288	64.559	59.258	63.284	351.827	18,9	1.129.708	60,7	378.933	20,4	
134.852	110.357	102.137	90.173	85.849	61.331	51.921	44.787	347.143	19,6	1.087.681	61,5	334.061	18,9	AT2
67.325	54.403	49.262	41.968	39.260	25.581	19.449	11.985	177.822	20,6	546.656	63,4	138.243	16,0	
67.527	55.954	52.875	48.205	46.589	35.750	32.472	32.802	169.321	18,7	541.025	59,7	195.818	21,6	
220.669	179.364	166.078	141.682	130.914	92.869	72.827	61.883	661.606	21,9	1.862.566	61,6	500.175	16,5	AT3
109.987	87.944	81.031	66.943	59.930	39.815	28.003	16.535	339.247	22,9	931.591	62,9	211.226	14,3	
110.682	91.420	85.047	74.739	70.984	53.054	44.824	45.348	322.359	20,9	930.975	60,4	288.949	18,7	
NUTS-2														
23.022	19.833	18.001	13.170	14.957	11.313	8.918	7.301	53.372	18,7	175.866	61,7	55.659	19,5	AT11
11.712	10.084	9.039	6.399	6.944	4.696	3.238	1.843	27.221	19,6	88.856	63,8	23.120	16,6	
11.310	9.749	8.962	6.771	8.013	6.617	5.680	5.458	26.151	17,9	87.010	59,7	32.539	22,3	
43.997	36.422	33.630	28.981	27.496	19.276	16.810	14.509	111.545	20,0	339.654	60,8	107.072	19,2	AT21
21.933	17.899	16.267	13.506	12.543	7.993	6.319	4.000	57.154	21,1	169.329	62,5	44.361	16,4	
22.064	18.523	17.363	15.475	14.953	11.283	10.491	10.509	54.391	18,9	170.325	59,3	62.711	21,8	
119.778	98.198	92.821	84.713	80.363	55.050	44.321	36.848	336.452	20,9	974.234	60,4	301.295	18,7	AT12
60.493	48.660	45.393	40.760	37.751	23.736	16.854	9.666	172.822	21,9	488.161	61,8	128.767	16,3	
59.285	49.538	47.428	43.953	42.612	31.314	27.467	27.182	163.630	19,9	486.073	59,1	172.528	21,0	
105.881	85.239	76.327	64.742	63.258	45.993	36.043	30.737	308.426	21,8	863.441	61,1	240.773	17,0	AT31
53.285	42.669	37.411	30.547	28.785	19.509	13.616	8.024	158.152	22,8	435.669	62,7	100.481	14,5	
52.596	42.570	38.916	34.195	34.473	26.484	22.427	22.713	150.274	20,9	427.772	59,6	140.292	19,5	
38.834	32.455	30.693	26.650	22.619	15.443	12.340	10.904	113.876	21,4	329.889	62,0	87.956	16,5	AT32
18.876	15.482	14.666	12.558	10.278	6.573	4.868	3.062	58.460	22,6	162.354	62,9	37.339	14,5	
19.958	16.973	16.027	14.092	12.341	8.870	7.472	7.842	55.416	20,3	167.535	61,2	50.617	18,5	
90.855	73.935	68.507	61.192	58.353	42.055	35.111	30.278	235.598	19,5	748.027	61,8	226.989	18,7	AT22
45.392	36.504	32.995	28.462	26.717	17.588	13.130	7.985	120.668	20,4	377.327	63,8	93.882	15,9	
45.463	37.431	35.512	32.730	31.636	24.467	21.981	22.293	114.930	18,6	370.700	59,9	133.107	21,5	
50.270	40.439	39.036	33.803	29.955	20.855	16.450	13.749	152.854	21,5	442.382	62,3	114.812	16,2	AT33
24.911	19.493	18.989	15.982	13.871	9.213	6.450	3.677	78.287	22,5	219.899	63,3	49.193	14,2	
25.359	20.946	20.047	17.821	16.084	11.642	10.000	10.072	74.567	20,6	222.483	61,3	65.619	18,1	
25.684	21.231	20.022	16.487	15.082	10.578	7.994	6.493	86.450	23,4	226.854	61,3	56.634	15,3	AT34
12.915	10.300	9.965	7.856	6.996	4.520	3.069	1.772	44.348	24,3	113.669	62,4	24.213	13,3	
12.769	10.931	10.057	8.631	8.086	6.058	4.925	4.721	42.102	22,4	113.185	60,3	32.421	17,3	
116.340	95.219	95.453	92.987	70.954	44.216	40.079	40.701	331.951	19,4	1.093.254	63,8	288.937	16,9	AT13
57.175	45.146	44.724	42.167	31.291	17.588	13.968	10.057	169.905	20,7	536.629	65,3	115.071	14,0	
59.165	50.073	50.729	50.820	39.663	26.628	26.111	30.644	162.046	18,2	556.625	62,4	173.866	19,5	
NUTS-3														
3.024	2.719	2.433	1.698	2.164	1.638	1.371	1.056	6.760	18,0	22.835	60,9	7.927	21,1	AT111
1.546	1.400	1.193	856	984	689	507	268	3.398	18,5	11.630	63,4	3.304	18,0	
1.478	1.319	1.240	842	1.180	949	864	788	3.362	17,5	11.205	58,4	4.623	24,1	
12.107	10.259	9.078	6.904	7.592	5.634	4.415	3.657	28.762	19,2	92.726	61,9	28.202	18,8	AT112
6.193	5.206	4.603	3.316	3.579	2.369	1.615	931	14.705	20,1	46.677	63,8	11.810	16,1	
5.914	5.053	4.475	3.588	4.013	3.265	2.800	2.726	14.057	18,4	46.049	60,2	16.392	21,4	
7.891	6.855	6.490	4.568	5.201	4.041	3.132	2.588	17.850	18,3	60.305	61,7	19.530	20,0	AT113
3.973	3.478	3.243	2.227	2.381	1.638	1.116	644	9.118	19,1	30.549	64,1	8.006	16,8	
3.918	3.377	3.247	2.341	2.820	2.403	2.016	1.944	8.732	17,5	29.756	59,5	11.524	23,0	
17.777	14.171	11.956	10.226	11.140	8.372	6.725	5.239	54.557	22,6	145.108	60,1	41.702	17,3	AT121
9.072	7.203	5.845	4.863	5.191	3.574	2.657	1.405	28.073	23,5	73.911	61,8	17.690	14,8	
8.705	6.968	6.111	5.363	5.949	4.798	4.068	3.834	26.484	21,8	71.197	58,5	24.012	19,7	
18.226	15.403	15.005	14.095	12.440	8.508	7.318	6.061	52.313	20,7	152.320	60,2	48.422	19,1	AT122
9.057	7.536	7.263	6.767	5.853	3.615	2.765	1.600	26.879	21,7	76.164	61,6	20.600	16,7	
9.169	7.867	7.742	7.328	6.587	4.893	4.553	4.461	25.434	19,7	76.156	58,8	27.822	21,5	
11.022	8.890	8.242	7.588	7.004	4.944	4.098	3.564	31.260	21,1	90.003	60,6	27.198	18,3	AT123
5.552	4.377	4.021	3.673	3.193	2.172	1.536	937	16.131	22,2	45.045	62,0	11.511	15,8	
5.470	4.513	4.221	3.915	3.811	2.772	2.562	2.627	15.129	20,0	44.958	59,3	15.687	20,7	
16.486	13.830	12.617	10.912	12.358	9.181	7.227	5.792	43.609	19,8	130.679	59,5	45.470	20,7	AT124
8.410	6.953	6.236	5.273	5.685	3.947	2.760	1.508	22.377	20,7	66.593	61,6	19.173	17,7	
8.076	6.877	6.381	5.639	6.673	5.234	4.467	4.284	21.232	19,0	64.086	57,4	26.297	23,6	
9.845	8.359	7.559	5.781	6.944	5.005	3.825	3.089	23.904	19,3	75.127	60,7	24.644	19,9	AT125
5.108	4.271	3.844	2.855	3.220	2.041	1.400	787	12.299	20,1	38.455	63,0	10.303	16,9	
4.737	4.088	3.715	2.926	3.724	2.964	2.425	2.302	11.605	18,5	36.672	58,6	14.341	22,9	

Tabelle 3: Bevölkerung nach Geschlecht, Altersgruppen und Gebietseinheiten (1. Jänner 2011)

Table 3: Population by sex, age groups and territorial units (2011-01-01)

Gebietseinheit, Geschlecht	Gesamt	Bevölkerung nach fünfjährigen Altersklassen (in vollendeten Lebensjahren)									
		0 bis 4	5 bis 9	10 bis 14	15 bis 19	20 bis 24	25 bis 29	30 bis 34	35 bis 39	40 bis 44	45 bis 49
AT126 Wiener Umland/Nordteil	306.599	13.865	15.377	16.910	18.753	16.435	16.178	16.566	21.621	27.732	28.340
Männer	150.071	7.142	7.962	8.652	9.551	8.488	8.038	8.110	10.295	13.703	14.191
Frauen	156.528	6.723	7.415	8.258	9.202	7.947	8.140	8.456	11.326	14.029	14.149
AT127 Wiener Umland/Südteil	319.066	14.598	16.153	16.883	18.270	16.849	17.237	18.394	22.993	29.009	28.234
Männer	154.475	7.520	8.242	8.646	9.348	8.674	8.546	8.829	10.934	14.295	14.092
Frauen	164.591	7.078	7.911	8.237	8.922	8.175	8.691	9.565	12.059	14.714	14.142
AT130 Wien	1.714.142	86.052	79.937	78.270	87.692	117.608	134.523	127.009	127.655	141.480	137.967
Männer	821.605	44.334	41.028	40.057	44.486	57.256	65.890	63.215	62.782	70.833	69.608
Frauen	892.537	41.718	38.909	38.213	43.206	60.352	68.633	63.794	64.873	70.647	68.359
AT211 Klagenfurt-Villach	276.754	11.908	12.288	13.537	15.774	15.187	16.810	16.111	18.249	23.145	24.098
Männer	132.546	6.122	6.325	6.866	8.165	7.660	8.297	7.953	8.946	11.280	11.893
Frauen	144.208	5.786	5.963	6.671	7.609	7.527	8.513	8.158	9.303	11.865	12.205
AT212 Oberkärnten	128.110	5.306	5.961	6.934	8.038	7.530	7.478	7.162	8.035	10.016	10.633
Männer	62.886	2.715	3.047	3.536	4.104	3.943	3.815	3.697	4.027	5.104	5.334
Frauen	65.224	2.591	2.914	3.398	3.934	3.587	3.663	3.465	4.008	4.912	5.299
AT213 Unterkärnten	153.407	6.835	7.153	8.365	9.446	8.491	9.101	8.734	9.807	11.910	13.108
Männer	75.412	3.510	3.606	4.273	4.885	4.444	4.709	4.490	5.017	6.064	6.557
Frauen	77.995	3.325	3.547	4.092	4.561	4.047	4.392	4.244	4.790	5.846	6.551
AT221 Graz	404.093	18.637	17.782	18.663	21.979	31.488	31.677	28.006	29.112	33.333	32.863
Männer	196.141	9.525	9.197	9.521	11.106	15.550	16.179	14.212	14.625	17.113	16.763
Frauen	207.952	9.112	8.585	9.142	10.873	15.938	15.498	13.794	14.487	16.220	16.100
AT222 Liezen	79.814	3.426	3.698	4.265	4.789	4.326	4.705	4.641	5.034	6.268	6.688
Männer	38.951	1.778	1.962	2.210	2.466	2.235	2.403	2.343	2.544	3.110	3.365
Frauen	40.863	1.648	1.736	2.055	2.323	2.091	2.302	2.298	2.490	3.158	3.323
AT223 Östliche Obersteiermark	165.811	6.032	6.598	7.386	8.755	9.223	9.070	9.031	9.987	12.784	13.867
Männer	80.665	3.119	3.306	3.764	4.506	4.997	4.756	4.706	5.010	6.600	6.966
Frauen	85.146	2.913	3.292	3.622	4.249	4.226	4.314	4.325	4.977	6.184	6.901
AT224 Oststeiermark	267.010	11.827	12.546	14.300	16.731	15.886	16.752	16.525	18.677	21.646	22.966
Männer	131.941	6.004	6.449	7.296	8.694	8.299	8.613	8.463	9.452	11.068	11.713
Frauen	135.069	5.823	6.097	7.004	8.037	7.587	8.139	8.062	9.225	10.578	11.253
AT225 West- und Südsteiermark	190.382	7.840	8.784	9.758	11.477	10.656	11.271	11.380	13.397	16.012	16.719
Männer	93.364	3.894	4.436	4.969	6.033	5.469	5.727	5.685	6.838	8.070	8.514
Frauen	97.018	3.946	4.348	4.789	5.444	5.187	5.544	5.695	6.559	7.942	8.205
AT226 Westliche Obersteiermark	103.504	4.193	4.625	5.366	6.141	5.604	5.919	5.796	6.586	8.102	8.733
Männer	50.815	2.130	2.358	2.773	3.172	2.987	3.071	3.011	3.337	4.117	4.525
Frauen	52.689	2.063	2.267	2.593	2.969	2.617	2.848	2.785	3.249	3.985	4.208
AT311 Innviertel	275.455	12.886	13.878	16.168	18.536	17.354	17.407	16.434	18.421	22.607	24.051
Männer	136.383	6.673	6.988	8.356	9.553	9.008	8.964	8.459	9.299	11.594	12.271
Frauen	139.072	6.213	6.890	7.812	8.983	8.346	8.443	7.975	9.122	11.013	11.780
AT312 Linz-Wels	550.657	26.829	26.849	28.671	32.571	33.681	37.351	34.774	37.778	45.213	46.868
Männer	267.721	13.645	13.736	14.768	16.647	16.765	18.576	17.634	18.651	22.664	23.638
Frauen	282.936	13.184	13.113	13.903	15.924	16.916	18.775	17.140	19.127	22.549	23.230
AT313 Mühlviertel	204.148	10.445	10.901	12.193	14.469	13.430	13.135	12.264	13.854	16.444	17.731
Männer	102.508	5.349	5.610	6.205	7.459	7.030	6.834	6.220	7.209	8.509	9.152
Frauen	101.640	5.096	5.291	5.988	7.010	6.400	6.301	6.044	6.645	7.935	8.579
AT314 Steyr-Kirchdorf	152.763	7.326	7.697	8.698	10.112	9.329	9.269	8.743	9.859	11.941	12.948
Männer	75.255	3.782	3.908	4.412	5.145	4.925	4.773	4.525	4.954	6.035	6.593
Frauen	77.508	3.544	3.789	4.286	4.967	4.404	4.496	4.218	4.905	5.906	6.355
AT315 Traunviertel	229.617	10.789	11.724	12.952	14.732	14.183	14.372	13.431	14.736	18.712	19.674
Männer	112.435	5.591	6.029	6.628	7.668	7.287	7.257	6.845	7.285	9.466	9.882
Frauen	117.182	5.198	5.695	6.324	7.064	6.896	7.115	6.586	7.451	9.246	9.792
AT321 Lungau	20.902	989	1.044	1.203	1.429	1.280	1.311	1.259	1.403	1.646	1.773
Männer	10.362	519	534	635	738	661	668	669	726	833	870
Frauen	10.540	470	510	568	691	619	643	590	677	813	903
AT322 Pinzgau-Pongau	163.030	7.772	8.481	9.693	10.866	10.214	10.598	10.137	11.068	13.651	13.652
Männer	79.897	3.960	4.358	4.941	5.513	5.242	5.321	5.131	5.427	6.851	6.777
Frauen	83.133	3.812	4.123	4.752	5.353	4.972	5.277	5.006	5.641	6.800	6.875
AT323 Salzburg und Umgebung	347.789	16.493	17.217	18.398	20.291	21.048	23.584	22.705	24.224	28.983	29.371
Männer	167.894	8.382	8.839	9.433	10.608	10.435	11.756	11.246	11.950	14.315	14.452
Frauen	179.895	8.111	8.378	8.965	9.683	10.613	11.828	11.459	12.274	14.668	14.919
AT331 Außerfern	31.687	1.414	1.484	1.797	2.085	1.841	2.081	2.015	2.079	2.623	2.669
Männer	15.688	733	761	949	1.044	956	1.065	1.030	1.050	1.286	1.358
Frauen	15.999	681	723	848	1.041	885	1.016	985	1.029	1.337	1.311
AT332 Innsbruck	286.062	13.282	13.323	14.304	16.556	19.968	20.842	19.337	20.557	24.065	23.767
Männer	138.481	6.811	6.790	7.376	8.464	9.728	10.224	9.673	10.169	12.114	11.876
Frauen	147.581	6.471	6.533	6.928	8.092	10.240	10.618	9.664	10.388	11.951	11.891

Bevölkerung nach fünfjährigen Altersklassen (in vollendeten Lebensjahren)								Bevölkerung nach breiten Altersgruppen						Gebiets- einheit (Code)
50 bis 54	55 bis 59	60 bis 64	65 bis 69	70 bis 74	75 bis 79	80 bis 84	85 und mehr	unter 20 Jahre		20 bis 64 Jahre		65 u. mehr Jahre		
								abs.	in %	abs.	in %	abs.	in %	
23.544	18.602	17.797	16.851	14.888	9.469	7.354	6.317	64.905	21,2	186.815	60,9	54.879	17,9	AT126
11.861	9.296	8.701	8.225	7.185	4.157	2.855	1.659	33.307	22,2	92.683	61,8	24.081	16,0	
11.683	9.306	9.096	8.626	7.703	5.312	4.499	4.658	31.598	20,2	94.132	60,1	30.798	19,7	
22.878	18.943	19.645	19.260	15.589	9.571	7.774	6.786	65.904	20,7	194.182	60,9	58.980	18,5	AT127
11.433	9.024	9.483	9.104	7.424	4.230	2.881	1.770	33.756	21,9	95.310	61,7	25.409	16,4	
11.445	9.919	10.162	10.156	8.165	5.341	4.893	5.016	32.148	19,5	98.872	60,1	33.571	20,4	
116.340	95.219	95.453	92.987	70.954	44.216	40.079	40.701	331.951	19,4	1.093.254	63,8	288.937	16,9	AT130
57.175	45.146	44.724	42.167	31.291	17.588	13.968	10.057	169.905	20,7	536.629	65,3	115.071	14,0	
59.165	50.073	50.729	50.820	39.663	26.628	26.111	30.644	162.046	18,2	556.625	62,4	173.866	19,5	
21.931	18.113	17.016	15.389	13.379	8.846	7.767	7.206	53.507	19,3	170.660	61,7	52.587	19,0	AT211
10.694	8.715	8.095	7.074	6.139	3.589	2.848	1.885	27.478	20,7	83.533	63,0	21.535	16,2	
11.237	9.398	8.921	8.315	7.240	5.257	4.919	5.321	26.029	18,0	87.127	60,4	31.052	21,5	
9.825	8.311	7.698	6.435	6.478	4.756	4.066	3.448	26.239	20,5	76.688	59,9	25.183	19,7	AT212
4.920	4.064	3.789	3.130	2.937	2.066	1.590	1.068	13.402	21,3	38.693	61,5	10.791	17,2	
4.905	4.247	3.909	3.305	3.541	2.690	2.476	2.380	12.837	19,7	37.995	58,3	14.392	22,1	
12.241	9.998	8.916	7.157	7.639	5.674	4.977	3.855	31.799	20,7	92.306	60,2	29.302	19,1	AT213
6.319	5.120	4.383	3.302	3.467	2.338	1.881	1.047	16.274	21,6	47.103	62,5	12.035	16,0	
5.922	4.878	4.533	3.855	4.172	3.336	3.096	2.808	15.525	19,9	45.203	58,0	17.267	22,1	
28.054	22.397	21.248	20.872	17.252	11.358	9.710	9.662	77.061	19,1	258.178	63,9	68.854	17,0	AT221
13.698	10.778	9.833	9.542	7.871	4.671	3.527	2.430	39.349	20,1	128.751	65,6	28.041	14,3	
14.356	11.619	11.415	11.330	9.381	6.687	6.183	7.232	37.712	18,1	129.427	62,2	40.813	19,6	
5.969	5.200	4.816	4.314	4.266	2.866	2.565	1.978	16.178	20,3	47.647	59,7	15.989	20,0	AT222
2.930	2.524	2.337	1.996	1.964	1.240	976	568	8.416	21,6	23.791	61,1	6.744	17,3	
3.039	2.676	2.479	2.318	2.302	1.626	1.589	1.410	7.762	19,0	23.856	58,4	9.245	22,6	
12.750	11.097	10.419	10.180	9.900	7.337	6.265	5.130	28.771	17,4	98.228	59,2	38.812	23,4	AT223
6.244	5.452	4.969	4.696	4.559	3.144	2.471	1.400	14.695	18,2	49.700	61,6	16.270	20,2	
6.506	5.645	5.450	5.484	5.341	4.193	3.794	3.730	14.076	16,5	48.528	57,0	22.542	26,5	
20.655	16.508	14.605	11.176	12.565	9.794	7.667	6.184	55.404	20,7	164.220	61,5	47.386	17,7	AT224
10.612	8.374	7.306	5.303	5.705	4.069	2.884	1.637	28.443	21,6	83.900	63,6	19.598	14,9	
10.043	8.134	7.299	5.873	6.860	5.725	4.783	4.547	26.961	20,0	80.320	59,5	27.788	20,6	
15.135	12.075	11.412	9.188	8.960	6.562	5.342	4.414	37.859	19,9	118.057	62,0	34.466	18,1	AT225
7.735	6.052	5.629	4.418	4.166	2.714	1.873	1.142	19.332	20,7	59.719	64,0	14.313	15,3	
7.400	6.023	5.783	4.770	4.794	3.848	3.469	3.272	18.527	19,1	58.338	60,1	20.153	20,8	
8.292	6.658	6.007	5.462	5.410	4.138	3.562	2.910	20.325	19,6	61.697	59,6	21.482	20,8	AT226
4.173	3.324	2.921	2.507	2.452	1.750	1.399	808	10.433	20,5	31.466	61,9	8.916	17,5	
4.119	3.334	3.086	2.955	2.958	2.388	2.163	2.102	9.892	18,8	30.231	57,4	12.566	23,8	
20.774	16.468	14.350	11.516	12.357	9.571	7.089	5.588	61.468	22,3	167.866	60,9	46.121	16,7	AT311
10.559	8.291	7.107	5.490	5.542	4.103	2.685	1.441	31.570	23,1	85.552	62,7	19.261	14,1	
10.215	8.177	7.243	6.026	6.815	5.468	4.404	4.147	29.898	21,5	82.314	59,2	26.860	19,3	
41.028	33.637	30.748	26.684	24.422	17.090	13.894	12.569	114.920	20,9	341.078	61,9	94.659	17,2	AT312
20.267	16.586	14.899	12.431	11.085	7.192	5.214	3.323	58.796	22,0	169.680	63,4	39.245	14,7	
20.761	17.051	15.849	14.253	13.337	9.898	8.680	9.246	56.124	19,8	171.398	60,6	55.414	19,6	
15.429	11.982	9.931	8.153	8.755	6.434	4.906	3.692	48.008	23,5	124.200	60,8	31.940	15,6	AT313
8.057	6.229	5.084	3.964	4.041	2.775	1.866	915	24.623	24,0	64.324	62,8	13.561	13,2	
7.372	5.753	4.847	4.189	4.714	3.659	3.040	2.777	23.385	23,0	59.876	58,9	18.379	18,1	
11.495	9.262	8.475	7.462	6.933	5.182	4.213	3.819	33.833	22,1	91.321	59,8	27.609	18,1	AT314
5.893	4.677	4.089	3.553	3.164	2.184	1.591	1.052	17.247	22,9	46.464	61,7	11.544	15,3	
5.602	4.585	4.386	3.909	3.769	2.998	2.622	2.767	16.586	21,4	44.857	57,9	16.065	20,7	
17.155	13.890	12.823	10.927	10.791	7.716	5.941	5.069	50.197	21,9	138.976	60,5	40.444	17,6	AT315
8.509	6.886	6.232	5.109	4.953	3.255	2.260	1.293	25.916	23,0	69.649	61,9	16.870	15,0	
8.646	7.004	6.591	5.818	5.838	4.461	3.681	3.776	24.281	20,7	69.327	59,2	23.574	20,1	
1.606	1.239	1.044	1.018	949	722	568	419	4.665	22,3	12.561	60,1	3.676	17,6	AT321
826	620	511	466	438	302	217	129	2.426	23,4	6.384	61,6	1.552	15,0	
780	619	533	552	511	420	351	290	2.239	21,2	6.177	58,6	2.124	20,2	
12.006	9.885	9.049	7.471	6.663	4.870	3.948	3.006	36.812	22,6	100.260	61,5	25.958	15,9	AT322
5.816	4.800	4.393	3.602	3.053	2.145	1.657	910	18.772	23,5	49.758	62,3	11.367	14,2	
6.190	5.085	4.656	3.869	3.610	2.725	2.291	2.096	18.040	21,7	50.502	60,7	14.591	17,6	
25.222	21.331	20.600	18.161	15.007	9.851	7.824	7.479	72.399	20,8	217.068	62,4	58.322	16,8	AT323
12.234	10.062	9.762	8.490	6.787	4.126	2.994	2.023	37.262	22,2	106.212	63,3	24.420	14,5	
12.988	11.269	10.838	9.671	8.220	5.725	4.830	5.456	35.137	19,5	110.856	61,6	33.902	18,8	
2.352	1.962	1.950	1.534	1.433	999	768	601	6.780	21,4	19.572	61,8	5.335	16,8	AT331
1.161	968	995	745	666	450	315	156	3.487	22,2	9.869	62,9	2.332	14,9	
1.191	994	955	789	767	549	453	445	3.293	20,6	9.703	60,6	3.003	18,8	
19.801	16.250	16.251	14.755	12.328	8.309	6.474	5.893	57.465	20,1	180.838	63,2	47.759	16,7	AT332
9.695	7.645	7.812	6.911	5.640	3.577	2.468	1.508	29.441	21,3	88.936	64,2	20.104	14,5	
10.106	8.605	8.439	7.844	6.688	4.732	4.006	4.385	28.024	19,0	91.902	62,3	27.655	18,7	

Tabelle 3: Bevölkerung nach Geschlecht, Altersgruppen und Gebietseinheiten (1. Jänner 2011)

Table 3: Population by sex, age groups and territorial units (2011-01-01)

Gebietseinheit, Geschlecht	Gesamt	Bevölkerung nach fünfjährigen Altersklassen (in vollendeten Lebensjahren)									
		0 bis 4	5 bis 9	10 bis 14	15 bis 19	20 bis 24	25 bis 29	30 bis 34	35 bis 39	40 bis 44	45 bis 49
AT333 Osttirol	49.691	2.305	2.618	3.049	3.477	2.992	2.963	2.941	3.306	4.112	4.275
Männer	24.453	1.180	1.316	1.555	1.786	1.505	1.505	1.528	1.636	2.111	2.183
Frauen	25.238	1.125	1.302	1.494	1.691	1.487	1.458	1.413	1.670	2.001	2.092
AT334 Tiroler Oberland	101.281	5.112	5.495	6.066	7.041	7.164	7.157	6.759	7.313	8.547	8.694
Männer	50.270	2.589	2.823	3.065	3.660	3.770	3.644	3.411	3.618	4.293	4.397
Frauen	51.011	2.523	2.672	3.001	3.381	3.394	3.513	3.348	3.695	4.254	4.297
AT335 Tiroler Unterland	241.327	11.964	12.368	13.811	15.303	15.073	15.931	15.148	16.664	20.556	21.198
Männer	118.487	6.115	6.385	7.038	7.847	7.689	7.916	7.590	8.217	10.292	10.672
Frauen	122.840	5.849	5.983	6.773	7.456	7.384	8.015	7.558	8.447	10.264	10.526
AT341 Bludenz-Bregenzer Wald	88.119	4.568	4.715	5.180	5.873	5.757	5.948	5.650	6.028	7.182	7.280
Männer	43.769	2.340	2.411	2.688	3.030	2.966	2.970	2.819	3.090	3.683	3.722
Frauen	44.350	2.228	2.304	2.492	2.843	2.791	2.978	2.831	2.938	3.499	3.558
AT342 Rheintal-Bodenseegebiet	281.819	14.979	15.781	16.862	18.492	17.495	18.856	18.620	20.353	23.340	23.408
Männer	138.461	7.656	8.085	8.547	9.591	8.903	9.338	9.273	10.098	11.701	11.926
Frauen	143.358	7.323	7.696	8.315	8.901	8.592	9.518	9.347	10.255	11.639	11.482
Politische Bezirke											
101 Eisenstadt (Stadt)	12.995	593	594	634	690	743	942	852	957	1.024	1.049
Männer	6.167	294	318	315	350	370	474	416	451	510	475
Frauen	6.828	299	276	319	340	373	468	436	506	514	574
102 Rust (Stadt)	1.893	70	97	98	77	80	108	118	145	134	141
Männer	898	33	52	44	32	42	55	55	81	68	69
Frauen	995	37	45	54	45	38	53	63	64	66	72
103 Eisenstadt-Umgebung	40.792	1.730	1.870	1.991	2.249	2.129	2.132	2.341	2.841	3.396	3.540
Männer	20.039	896	942	989	1.160	1.129	1.070	1.140	1.407	1.713	1.788
Frauen	20.753	834	928	1.002	1.089	1.000	1.062	1.201	1.434	1.683	1.752
104 Güssing	26.535	985	1.011	1.150	1.349	1.323	1.490	1.529	1.726	2.072	2.222
Männer	12.986	477	519	580	696	705	773	759	896	1.058	1.120
Frauen	13.549	508	492	570	653	618	717	770	830	1.014	1.102
105 Jennersdorf	17.532	575	722	768	970	883	972	1.011	1.198	1.434	1.614
Männer	8.670	287	356	404	510	485	506	513	612	739	815
Frauen	8.862	288	366	364	460	398	466	498	586	695	799
106 Mattersburg	39.085	1.663	1.862	2.092	2.317	2.125	2.239	2.261	2.728	3.166	3.312
Männer	19.168	840	937	1.091	1.197	1.087	1.145	1.122	1.326	1.604	1.675
Frauen	19.917	823	925	1.001	1.120	1.038	1.094	1.139	1.402	1.562	1.637
107 Neusiedl am See	54.925	2.230	2.515	2.556	2.834	2.991	3.142	3.376	3.977	4.495	4.798
Männer	26.920	1.139	1.320	1.320	1.436	1.523	1.526	1.639	1.999	2.259	2.457
Frauen	28.005	1.091	1.195	1.236	1.398	1.468	1.616	1.737	1.978	2.236	2.341
108 Oberpullendorf	37.522	1.433	1.587	1.752	1.988	1.945	2.041	2.116	2.559	2.879	3.119
Männer	18.332	700	828	875	995	992	1.018	1.083	1.289	1.466	1.643
Frauen	19.190	733	759	877	993	953	1.023	1.033	1.270	1.413	1.476
109 Oberwart	53.618	2.242	2.429	2.658	2.991	2.960	3.104	3.082	3.806	4.232	4.411
Männer	26.017	1.142	1.242	1.371	1.534	1.522	1.577	1.497	1.911	2.115	2.252
Frauen	27.601	1.100	1.187	1.287	1.457	1.438	1.527	1.585	1.895	2.117	2.159
201 Klagenfurt (Stadt)	94.303	4.019	4.105	4.406	5.068	5.683	6.353	5.902	6.347	7.786	8.098
Männer	44.104	2.081	2.111	2.231	2.630	2.766	3.082	2.898	3.014	3.675	3.921
Frauen	50.199	1.938	1.994	2.175	2.438	2.917	3.271	3.004	3.333	4.111	4.177
202 Villach (Stadt)	59.285	2.628	2.665	2.890	3.285	3.194	3.765	3.612	3.927	4.989	5.111
Männer	28.212	1.362	1.377	1.500	1.666	1.609	1.826	1.786	1.955	2.431	2.495
Frauen	31.073	1.266	1.288	1.390	1.619	1.585	1.939	1.826	1.972	2.558	2.616
203 Hermagor	18.892	725	830	1.028	1.159	1.041	1.032	1.036	1.083	1.449	1.559
Männer	9.287	377	428	523	610	537	529	535	551	726	801
Frauen	9.605	348	402	505	549	504	503	501	532	723	758
204 Klagenfurt Land	58.447	2.524	2.720	2.967	3.465	2.910	3.080	3.176	3.931	4.820	5.188
Männer	28.657	1.325	1.385	1.483	1.779	1.534	1.542	1.547	2.000	2.371	2.622
Frauen	29.790	1.199	1.335	1.484	1.686	1.376	1.538	1.629	1.931	2.449	2.566
205 Sankt Veit an der Glan	56.512	2.433	2.586	3.063	3.505	3.189	3.373	3.174	3.568	4.427	4.738
Männer	27.606	1.244	1.294	1.581	1.809	1.667	1.730	1.611	1.818	2.262	2.308
Frauen	28.906	1.189	1.292	1.482	1.696	1.522	1.643	1.563	1.750	2.165	2.430
206 Spittal an der Drau	78.842	3.280	3.701	4.261	4.856	4.710	4.613	4.488	4.990	6.090	6.495
Männer	38.595	1.660	1.867	2.169	2.452	2.456	2.359	2.337	2.467	3.098	3.243
Frauen	40.247	1.620	1.834	2.092	2.404	2.254	2.254	2.151	2.523	2.992	3.252
207 Villach Land	64.719	2.737	2.798	3.274	3.956	3.400	3.612	3.421	4.044	5.550	5.701
Männer	31.573	1.354	1.452	1.652	2.090	1.751	1.847	1.722	1.977	2.803	2.855
Frauen	33.146	1.383	1.346	1.622	1.866	1.649	1.765	1.699	2.067	2.747	2.846
208 Völkermarkt	42.526	1.976	2.017	2.266	2.590	2.343	2.428	2.517	2.827	3.283	3.688
Männer	20.967	1.003	1.003	1.150	1.350	1.221	1.269	1.315	1.466	1.663	1.860
Frauen	21.559	973	1.014	1.116	1.240	1.122	1.159	1.202	1.361	1.620	1.828

Bevölkerung nach fünfjährigen Altersklassen (in vollendeten Lebensjahren)								Bevölkerung nach breiten Altersgruppen						Gebiets- einheit (Code)
50 bis 54	55 bis 59	60 bis 64	65 bis 69	70 bis 74	75 bis 79	80 bis 84	85 und mehr	unter 20 Jahre		20 bis 64 Jahre		65 u. mehr Jahre		
								abs.	in %	abs.	in %	abs.	in %	
3.512	2.730	2.579	2.238	2.207	1.725	1.466	1.196	11.449	23,0	29.410	59,2	8.832	17,8	AT333
1.813	1.343	1.241	1.050	991	795	591	324	5.837	23,9	14.865	60,8	3.751	15,3	
1.699	1.387	1.338	1.188	1.216	930	875	872	5.612	22,2	14.545	57,6	5.081	20,1	
7.107	5.439	4.901	3.965	3.840	2.819	2.204	1.658	23.714	23,4	63.081	62,3	14.486	14,3	AT334
3.635	2.704	2.417	1.867	1.804	1.272	859	442	12.137	24,1	31.889	63,4	6.244	12,4	
3.472	2.735	2.484	2.098	2.036	1.547	1.345	1.216	11.577	22,7	31.192	61,1	8.242	16,2	
17.498	14.058	13.355	11.311	10.147	7.003	5.538	4.401	53.446	22,1	149.481	61,9	38.400	15,9	AT335
8.607	6.833	6.524	5.409	4.770	3.119	2.217	1.247	27.385	23,1	74.340	62,7	16.762	14,1	
8.891	7.225	6.831	5.902	5.377	3.884	3.321	3.154	26.061	21,2	75.141	61,2	21.638	17,6	
6.280	5.154	4.676	3.819	3.535	2.509	2.209	1.756	20.336	23,1	53.955	61,2	13.828	15,7	AT341
3.221	2.579	2.393	1.790	1.655	1.106	801	505	10.469	23,9	27.443	62,7	5.857	13,4	
3.059	2.575	2.283	2.029	1.880	1.403	1.408	1.251	9.867	22,2	26.512	59,8	7.971	18,0	
19.404	16.077	15.346	12.668	11.547	8.069	5.785	4.737	66.114	23,5	172.899	61,4	42.806	15,2	AT342
9.694	7.721	7.572	6.066	5.341	3.414	2.268	1.267	33.879	24,5	86.226	62,3	18.356	13,3	
9.710	8.356	7.774	6.602	6.206	4.655	3.517	3.470	32.235	22,5	86.673	60,5	24.450	17,1	
1.026	838	690	586	594	427	368	388	2.511	19,3	8.121	62,5	2.363	18,2	101
494	429	333	255	265	185	129	104	1.277	20,7	3.952	64,1	938	15,2	
532	409	357	331	329	242	239	284	1.234	18,1	4.169	61,1	1.425	20,9	
148	131	125	88	112	94	71	56	342	18,1	1.130	59,7	421	22,2	102
73	65	62	41	53	36	23	14	161	17,9	570	63,5	167	18,6	
75	66	63	47	59	58	48	42	181	18,2	560	56,3	254	25,5	
3.203	2.827	2.735	2.036	2.129	1.530	1.176	937	7.840	19,2	25.144	61,6	7.808	19,1	103
1.647	1.396	1.399	1.022	1.034	650	439	218	3.987	19,9	12.689	63,3	3.363	16,8	
1.556	1.431	1.336	1.014	1.095	880	737	719	3.853	18,6	12.455	60,0	4.445	21,4	
2.178	1.952	1.826	1.285	1.548	1.241	923	725	4.495	16,9	16.318	61,5	5.722	21,6	104
1.092	1.005	916	637	723	509	339	182	2.272	17,5	8.324	64,1	2.390	18,4	
1.086	947	910	648	825	732	584	543	2.223	16,4	7.994	59,0	3.332	24,6	
1.534	1.165	1.088	825	1.012	721	543	497	3.035	17,3	10.899	62,2	3.598	20,5	105
802	619	551	401	475	269	197	129	1.557	18,0	5.642	65,1	1.471	17,0	
732	546	537	424	537	452	346	368	1.478	16,7	5.257	59,3	2.127	24,0	
3.137	2.669	2.348	1.789	1.932	1.358	1.117	970	7.934	20,3	23.985	61,4	7.166	18,3	106
1.564	1.395	1.156	889	922	563	399	256	4.065	21,2	12.074	63,0	3.029	15,8	
1.573	1.274	1.192	900	1.010	795	718	714	3.869	19,4	11.911	59,8	4.137	20,8	
4.593	3.794	3.180	2.405	2.825	2.225	1.683	1.306	10.135	18,5	34.346	62,5	10.444	19,0	107
2.415	1.921	1.653	1.109	1.305	935	625	339	5.215	19,4	17.392	64,6	4.313	16,0	
2.178	1.873	1.527	1.296	1.520	1.290	1.058	967	4.920	17,6	16.954	60,5	6.131	21,9	
3.024	2.719	2.433	1.698	2.164	1.638	1.371	1.056	6.760	18,0	22.835	60,9	7.927	21,1	108
1.546	1.400	1.193	856	984	689	507	268	3.398	18,5	11.630	63,4	3.304	18,0	
1.478	1.319	1.240	842	1.180	949	864	788	3.362	17,5	11.205	58,4	4.623	24,1	
4.179	3.738	3.576	2.458	2.641	2.079	1.666	1.366	10.320	19,2	33.088	61,7	10.210	19,0	109
2.079	1.854	1.776	1.189	1.183	860	580	333	5.289	20,3	16.583	63,7	4.145	15,9	
2.100	1.884	1.800	1.269	1.458	1.219	1.086	1.033	5.031	18,2	16.505	59,8	6.065	22,0	
7.297	6.008	5.594	5.298	4.329	2.698	2.539	2.773	17.598	18,7	59.068	62,6	17.637	18,7	201
3.487	2.750	2.564	2.330	1.944	1.041	866	713	9.053	20,5	28.157	63,8	6.894	15,6	
3.810	3.258	3.030	2.968	2.385	1.657	1.673	2.060	8.545	17,0	30.911	61,6	10.743	21,4	
4.627	3.737	3.647	3.378	2.779	1.808	1.640	1.603	11.468	19,3	36.609	61,8	11.208	18,9	202
2.231	1.759	1.690	1.549	1.256	706	603	411	5.905	20,9	17.782	63,0	4.525	16,0	
2.396	1.978	1.957	1.829	1.523	1.102	1.037	1.192	5.563	17,9	18.827	60,6	6.683	21,5	
1.401	1.247	1.143	939	1.148	784	676	612	3.742	19,8	10.991	58,2	4.159	22,0	203
713	626	569	442	511	352	268	189	1.938	20,9	5.587	60,2	1.762	19,0	
688	621	574	497	637	432	408	423	1.804	18,8	5.404	56,3	2.397	25,0	
4.812	4.015	3.758	3.240	2.981	2.002	1.584	1.274	11.676	20,0	35.690	61,1	11.081	19,0	204
2.414	2.018	1.864	1.582	1.393	851	608	339	5.972	20,8	17.912	62,5	4.773	16,7	
2.398	1.997	1.894	1.658	1.588	1.151	976	935	5.704	19,1	17.778	59,7	6.308	21,2	
4.496	3.616	3.394	2.662	2.775	2.039	1.915	1.559	11.587	20,5	33.975	60,1	10.950	19,4	205
2.324	1.836	1.674	1.228	1.260	822	700	438	5.928	21,5	17.230	62,4	4.448	16,1	
2.172	1.780	1.720	1.434	1.515	1.217	1.215	1.121	5.659	19,6	16.745	57,9	6.502	22,5	
6.090	5.129	4.709	3.978	3.935	2.925	2.529	2.063	16.098	20,4	47.314	60,0	15.430	19,6	206
3.034	2.505	2.309	1.916	1.802	1.280	993	648	8.148	21,1	23.808	61,7	6.639	17,2	
3.056	2.624	2.400	2.062	2.133	1.645	1.536	1.415	7.950	19,8	23.506	58,4	8.791	21,8	
5.195	4.353	4.017	3.473	3.290	2.338	2.004	1.556	12.765	19,7	39.293	60,7	12.661	19,6	207
2.562	2.188	1.977	1.613	1.546	991	771	422	6.548	20,7	19.682	62,3	5.343	16,9	
2.633	2.165	2.040	1.860	1.744	1.347	1.233	1.134	6.217	18,8	19.611	59,2	7.318	22,1	
3.437	2.772	2.481	1.935	2.150	1.575	1.296	945	8.849	20,8	25.776	60,6	7.901	18,6	208
1.773	1.385	1.235	904	991	653	495	231	4.506	21,5	13.187	62,9	3.274	15,6	
1.664	1.387	1.246	1.031	1.159	922	801	714	4.343	20,1	12.589	58,4	4.627	21,5	

Tabelle 3: Bevölkerung nach Geschlecht, Altersgruppen und Gebietseinheiten (1. Jänner 2011)

Table 3: Population by sex, age groups and territorial units (2011-01-01)

Gebietseinheit, Geschlecht		Gesamt	Bevölkerung nach fünfjährigen Altersklassen (in vollendeten Lebensjahren)									
			0 bis 4	5 bis 9	10 bis 14	15 bis 19	20 bis 24	25 bis 29	30 bis 34	35 bis 39	40 bis 44	45 bis 49
209	Wolfsberg	54.369	2.426	2.550	3.036	3.351	2.959	3.300	3.043	3.412	4.200	4.682
	Männer	26.839	1.263	1.309	1.542	1.726	1.556	1.710	1.564	1.733	2.139	2.389
	Frauen	27.530	1.163	1.241	1.494	1.625	1.403	1.590	1.479	1.679	2.061	2.293
210	Feldkirchen	30.376	1.301	1.430	1.645	2.023	1.779	1.833	1.638	1.962	2.477	2.579
	Männer	15.004	678	752	844	1.042	950	927	825	1.009	1.280	1.290
	Frauen	15.372	623	678	801	981	829	906	813	953	1.197	1.289
301	Krems an der Donau (Stadt)	24.014	1.003	983	1.077	1.236	1.408	1.591	1.471	1.576	1.949	2.005
	Männer	11.469	515	495	533	579	735	827	763	789	1.016	989
	Frauen	12.545	488	488	544	657	673	764	708	787	933	1.016
302	Sankt Pölten (Stadt)	51.956	2.356	2.561	2.512	2.920	3.038	3.339	3.133	3.540	4.300	4.365
	Männer	25.135	1.229	1.330	1.358	1.495	1.542	1.705	1.583	1.742	2.160	2.163
	Frauen	26.821	1.127	1.231	1.154	1.425	1.496	1.634	1.550	1.798	2.140	2.202
303	Waidhofen a.d. Ybbs (Stadt)	11.470	558	574	672	785	717	689	651	739	852	890
	Männer	5.585	294	293	341	418	371	357	316	381	433	421
	Frauen	5.885	264	281	331	367	346	332	335	358	419	469
304	Wiener Neustadt (Stadt)	41.042	2.055	2.074	2.099	2.377	2.760	2.951	2.717	2.813	3.371	3.362
	Männer	19.732	1.009	1.092	1.089	1.215	1.347	1.487	1.377	1.366	1.666	1.657
	Frauen	21.310	1.046	982	1.010	1.162	1.413	1.464	1.340	1.447	1.705	1.705
305	Amstetten	112.278	5.761	5.987	6.541	7.396	7.229	7.476	6.662	7.595	8.962	9.745
	Männer	55.752	2.974	3.133	3.350	3.778	3.719	3.779	3.431	3.887	4.514	5.057
	Frauen	56.526	2.787	2.854	3.191	3.618	3.510	3.697	3.231	3.708	4.448	4.688
306	Baden	137.821	6.364	7.144	7.318	8.183	7.662	7.998	7.993	9.762	12.270	12.179
	Männer	67.167	3.288	3.656	3.755	4.255	4.018	4.012	3.893	4.742	6.110	6.085
	Frauen	70.654	3.076	3.488	3.563	3.928	3.644	3.986	4.100	5.020	6.160	6.094
307	Bruck an der Leitha	42.842	1.910	2.089	2.166	2.398	2.304	2.284	2.520	3.039	3.572	3.833
	Männer	20.978	951	1.056	1.115	1.203	1.187	1.140	1.211	1.482	1.820	1.939
	Frauen	21.864	959	1.033	1.051	1.195	1.117	1.144	1.309	1.557	1.752	1.894
308	Gänserndorf	95.514	4.096	4.631	5.192	5.945	5.261	5.152	5.122	6.580	8.318	8.718
	Männer	46.914	2.119	2.399	2.588	3.027	2.665	2.562	2.568	3.150	4.187	4.434
	Frauen	48.600	1.977	2.232	2.604	2.918	2.596	2.590	2.554	3.430	4.131	4.284
309	Gmünd	37.939	1.354	1.652	1.905	2.224	2.079	2.059	1.897	2.424	2.868	3.182
	Männer	18.702	695	848	1.003	1.171	1.091	1.040	989	1.228	1.480	1.612
	Frauen	19.237	659	804	902	1.053	988	1.019	908	1.196	1.388	1.570
310	Hollabrunn	50.426	1.975	2.272	2.588	2.943	2.815	2.723	2.811	3.487	4.005	4.358
	Männer	24.989	1.008	1.202	1.370	1.507	1.497	1.394	1.422	1.753	2.063	2.228
	Frauen	25.437	967	1.070	1.218	1.436	1.318	1.329	1.389	1.734	1.942	2.130
311	Horn	31.472	1.241	1.459	1.596	1.947	1.894	1.741	1.599	2.011	2.401	2.681
	Männer	15.361	622	718	841	1.035	1.013	867	812	989	1.189	1.422
	Frauen	16.111	619	741	755	912	881	874	787	1.022	1.212	1.259
312	Korneuburg	74.898	3.437	3.712	4.041	4.430	3.965	3.914	4.148	5.423	6.943	7.214
	Männer	36.807	1.746	1.907	2.135	2.275	2.064	1.951	2.009	2.605	3.423	3.648
	Frauen	38.091	1.691	1.805	1.906	2.155	1.901	1.963	2.139	2.818	3.520	3.566
313	Krems (Land)	55.622	2.508	2.642	2.971	3.358	3.000	3.097	3.104	3.868	4.565	4.868
	Männer	27.393	1.312	1.359	1.550	1.701	1.515	1.580	1.562	1.905	2.304	2.423
	Frauen	28.229	1.196	1.283	1.421	1.657	1.485	1.517	1.542	1.963	2.261	2.445
314	Lilienfeld	26.555	1.136	1.224	1.457	1.589	1.618	1.402	1.414	1.727	2.117	2.081
	Männer	13.093	563	645	733	823	865	715	743	870	1.074	1.104
	Frauen	13.462	573	579	724	766	753	687	671	857	1.043	977
315	Melk	76.463	3.576	3.988	4.280	4.973	4.780	4.920	4.586	5.178	6.014	6.394
	Männer	37.787	1.840	2.040	2.170	2.571	2.433	2.492	2.332	2.622	3.093	3.241
	Frauen	38.676	1.736	1.948	2.110	2.402	2.347	2.428	2.254	2.556	2.921	3.153
316	Mistelbach	74.048	3.050	3.324	3.830	4.520	4.308	4.129	3.964	4.889	5.893	6.786
	Männer	36.486	1.579	1.692	1.940	2.297	2.250	2.122	2.009	2.433	2.950	3.470
	Frauen	37.562	1.471	1.632	1.890	2.223	2.058	2.007	1.955	2.456	2.943	3.316
317	Mödling	113.661	5.195	5.850	6.118	6.258	5.658	5.619	6.306	8.198	10.582	9.886
	Männer	54.569	2.712	2.993	3.120	3.127	2.920	2.823	2.992	3.767	5.124	4.911
	Frauen	59.092	2.483	2.857	2.998	3.131	2.738	2.796	3.314	4.431	5.458	4.975
318	Neunkirchen	85.667	3.619	4.132	4.342	5.135	4.874	5.010	4.855	5.403	7.022	7.133
	Männer	41.659	1.866	2.120	2.295	2.604	2.533	2.539	2.444	2.649	3.528	3.630
	Frauen	44.008	1.753	2.012	2.047	2.531	2.341	2.471	2.411	2.754	3.494	3.503
319	Sankt Pölten (Land)	96.505	4.481	4.860	5.549	6.021	5.781	5.681	5.431	6.630	8.100	8.511
	Männer	47.552	2.285	2.504	2.769	3.161	2.935	2.868	2.717	3.279	4.098	4.303
	Frauen	48.953	2.196	2.356	2.780	2.860	2.846	2.813	2.714	3.351	4.002	4.208
320	Scheibbs	41.156	2.097	2.193	2.428	2.748	2.667	2.727	2.569	2.686	3.216	3.260
	Männer	20.550	1.074	1.105	1.245	1.447	1.345	1.438	1.377	1.387	1.679	1.686
	Frauen	20.606	1.023	1.088	1.183	1.301	1.322	1.289	1.192	1.299	1.537	1.574

Bevölkerung nach fünfjährigen Altersklassen (in vollendeten Lebensjahren)								Bevölkerung nach breiten Altersgruppen						Gebiets- einheit (Code)
50 bis 54	55 bis 59	60 bis 64	65 bis 69	70 bis 74	75 bis 79	80 bis 84	85 und mehr	unter 20 Jahre		20 bis 64 Jahre		65 u. mehr Jahre		
								abs.	in %	abs.	in %	abs.	in %	
4.308	3.610	3.041	2.560	2.714	2.060	1.766	1.351	11.363	20,9	32.555	59,9	10.451	19,2	209
2.222	1.899	1.474	1.170	1.216	863	686	378	5.840	21,8	16.686	62,2	4.313	16,1	
2.086	1.711	1.567	1.390	1.498	1.197	1.080	973	5.523	20,1	15.869	57,6	6.138	22,3	
2.334	1.935	1.846	1.518	1.395	1.047	861	773	6.399	21,1	18.383	60,5	5.594	18,4	210
1.173	933	911	772	624	434	329	231	3.316	22,1	9.298	62,0	2.390	15,9	
1.161	1.002	935	746	771	613	532	542	3.083	20,1	9.085	59,1	3.204	20,8	
1.875	1.434	1.461	1.446	1.186	811	758	744	4.299	17,9	14.770	61,5	4.945	20,6	301
900	690	686	670	537	317	254	174	2.122	18,5	7.395	64,5	1.952	17,0	
975	744	775	776	649	494	504	570	2.177	17,4	7.375	58,8	2.993	23,9	
3.766	3.085	2.996	2.775	2.516	1.724	1.571	1.459	10.349	19,9	31.562	60,7	10.045	19,3	302
1.867	1.457	1.368	1.300	1.137	721	591	387	5.412	21,5	15.587	62,0	4.136	16,5	
1.899	1.628	1.628	1.475	1.379	1.003	980	1.072	4.937	18,4	15.975	59,6	5.909	22,0	
787	658	593	502	595	424	390	394	2.589	22,6	6.576	57,3	2.305	20,1	303
395	330	288	230	294	163	158	102	1.346	24,1	3.292	58,9	947	17,0	
392	328	305	272	301	261	232	292	1.243	21,1	3.284	55,8	1.358	23,1	
2.888	2.289	2.252	2.164	1.729	1.153	1.027	961	8.605	21,0	25.403	61,9	7.034	17,1	304
1.420	1.056	1.044	1.029	775	474	391	238	4.405	22,3	12.420	62,9	2.907	14,7	
1.468	1.233	1.208	1.135	954	679	636	723	4.200	19,7	12.983	60,9	4.127	19,4	
8.341	6.520	5.436	4.628	5.120	3.744	2.935	2.200	25.685	22,9	67.966	60,5	18.627	16,6	305
4.294	3.310	2.686	2.111	2.400	1.621	1.141	567	13.235	23,7	34.677	62,2	7.840	14,1	
4.047	3.210	2.750	2.517	2.720	2.123	1.794	1.633	12.450	22,0	33.289	58,9	10.787	19,1	
10.022	8.141	8.250	7.870	6.458	4.067	3.344	2.796	29.009	21,0	84.277	61,1	24.535	17,8	306
5.058	3.845	3.997	3.770	3.035	1.742	1.217	689	14.954	22,3	41.760	62,2	10.453	15,6	
4.964	4.296	4.253	4.100	3.423	2.325	2.127	2.107	14.055	19,9	42.517	60,2	14.082	19,9	
3.279	2.773	2.686	2.256	2.162	1.447	1.184	940	8.563	20,0	26.290	61,4	7.989	18,6	307
1.698	1.369	1.320	1.112	1.046	648	434	247	4.325	20,6	13.166	62,8	3.487	16,6	
1.581	1.404	1.366	1.144	1.116	799	750	693	4.238	19,4	13.124	60,0	4.502	20,6	
7.496	6.226	5.628	4.904	4.732	3.185	2.418	1.910	19.864	20,8	58.501	61,2	17.149	18,0	308
3.845	3.129	2.826	2.418	2.202	1.365	933	497	10.133	21,6	29.366	62,6	7.415	15,8	
3.651	3.097	2.802	2.486	2.530	1.820	1.485	1.413	9.731	20,0	29.135	59,9	9.734	20,0	
2.795	2.464	2.365	2.055	2.369	1.775	1.405	1.067	7.135	18,8	22.133	58,3	8.671	22,9	309
1.483	1.260	1.138	995	1.060	778	539	292	3.717	19,9	11.321	60,5	3.664	19,6	
1.312	1.204	1.227	1.060	1.309	997	866	775	3.418	17,8	10.812	56,2	5.007	26,0	
3.949	3.326	3.125	2.448	2.755	2.010	1.553	1.283	9.778	19,4	30.599	60,7	10.049	19,9	310
2.086	1.698	1.556	1.197	1.286	843	546	333	5.087	20,4	15.697	62,8	4.205	16,8	
1.863	1.628	1.569	1.251	1.469	1.167	1.007	950	4.691	18,4	14.902	58,6	5.844	23,0	
2.308	2.052	1.836	1.503	1.890	1.377	1.083	853	6.243	19,8	18.523	58,9	6.706	21,3	311
1.162	1.013	920	722	848	564	402	222	3.216	20,9	9.387	61,1	2.758	18,0	
1.146	1.039	916	781	1.042	813	681	631	3.027	18,8	9.136	56,7	3.948	24,5	
5.745	4.471	4.210	3.911	3.705	2.328	1.817	1.484	15.620	20,9	46.033	61,5	13.245	17,7	312
2.882	2.217	2.081	1.905	1.796	1.027	709	427	8.063	21,9	22.880	62,2	5.864	15,9	
2.863	2.254	2.129	2.006	1.909	1.301	1.108	1.057	7.557	19,8	23.153	60,8	7.381	19,4	
4.341	3.507	3.204	2.811	2.902	2.096	1.556	1.224	11.479	20,6	33.554	60,3	10.589	19,0	313
2.205	1.768	1.578	1.398	1.387	937	596	313	5.922	21,6	16.840	61,5	4.631	16,9	
2.136	1.739	1.626	1.413	1.515	1.159	960	911	5.557	19,7	16.714	59,2	5.958	21,1	
1.912	1.602	1.569	1.451	1.418	1.072	992	774	5.406	20,4	15.442	58,2	5.707	21,5	314
981	771	759	725	671	472	372	207	2.764	21,1	7.882	60,2	2.447	18,7	
931	831	810	726	747	600	620	567	2.642	19,6	7.560	56,2	3.260	24,2	
5.775	4.619	3.901	3.241	3.523	2.793	2.200	1.722	16.817	22,0	46.167	60,4	13.479	17,6	315
2.954	2.375	1.926	1.584	1.592	1.170	879	473	8.621	22,8	23.468	62,1	5.698	15,1	
2.821	2.244	1.975	1.657	1.931	1.623	1.321	1.249	8.196	21,2	22.699	58,7	7.781	20,1	
5.937	4.992	4.333	3.333	4.070	2.876	2.121	1.693	14.724	19,9	45.231	61,1	14.093	19,0	316
3.025	2.578	2.199	1.644	1.897	1.177	799	425	7.508	20,6	23.036	63,1	5.942	16,3	
2.912	2.414	2.134	1.689	2.173	1.699	1.322	1.268	7.216	19,2	22.195	59,1	8.151	21,7	
7.852	6.533	7.215	7.839	5.891	3.305	2.703	2.653	23.421	20,6	67.849	59,7	22.391	19,7	317
3.807	3.096	3.434	3.619	2.841	1.540	1.029	714	11.952	21,9	32.874	60,2	9.743	17,9	
4.045	3.437	3.781	4.220	3.050	1.765	1.674	1.939	11.469	19,4	34.975	59,2	12.648	21,4	
6.246	5.390	5.088	4.890	4.453	3.179	2.671	2.225	17.228	20,1	51.021	59,6	17.418	20,3	318
3.064	2.669	2.476	2.304	2.040	1.316	1.004	578	8.885	21,3	25.532	61,3	7.242	17,4	
3.182	2.721	2.612	2.586	2.413	1.863	1.667	1.647	8.343	19,0	25.489	57,9	10.176	23,1	
7.256	5.805	5.246	4.813	4.488	3.220	2.527	2.105	20.911	21,7	58.441	60,6	17.153	17,8	319
3.685	2.920	2.653	2.373	2.056	1.451	945	550	10.719	22,5	29.458	61,9	7.375	15,5	
3.571	2.885	2.593	2.440	2.432	1.769	1.582	1.555	10.192	20,8	28.983	59,2	9.778	20,0	
2.874	2.374	2.026	1.855	1.902	1.411	1.200	923	9.466	23,0	24.399	59,3	7.291	17,7	320
1.429	1.188	945	938	905	620	479	263	4.871	23,7	12.474	60,7	3.205	15,6	
1.445	1.186	1.081	917	997	791	721	660	4.595	22,3	11.925	57,9	4.086	19,8	

Tabelle 3: Bevölkerung nach Geschlecht, Altersgruppen und Gebietseinheiten (1. Jänner 2011)

Table 3: Population by sex, age groups and territorial units (2011-01-01)

Gebietseinheit, Geschlecht		Gesamt	Bevölkerung nach fünfjährigen Altersklassen (in vollendeten Lebensjahren)									
			0 bis 4	5 bis 9	10 bis 14	15 bis 19	20 bis 24	25 bis 29	30 bis 34	35 bis 39	40 bis 44	45 bis 49
321	Tulln	70.552	3.201	3.394	3.793	4.486	4.013	3.922	3.982	4.940	6.249	6.394
	Männer	34.737	1.685	1.756	1.980	2.272	2.049	1.933	1.978	2.401	3.134	3.174
	Frauen	35.815	1.516	1.638	1.813	2.214	1.964	1.989	2.004	2.539	3.115	3.220
322	Waidhofen an der Thaya	26.917	1.018	1.189	1.359	1.735	1.551	1.465	1.454	1.711	2.119	2.273
	Männer	13.317	503	599	715	885	816	781	752	869	1.092	1.225
	Frauen	13.600	515	590	644	850	735	684	702	842	1.027	1.048
323	Wiener Neustadt (Land)	75.098	3.468	3.761	4.052	4.555	4.255	4.121	4.334	5.183	6.480	6.461
	Männer	36.885	1.774	1.955	2.081	2.341	2.180	2.014	2.184	2.538	3.240	3.280
	Frauen	38.213	1.694	1.806	1.971	2.214	2.075	2.107	2.150	2.645	3.240	3.181
324	Wien Umgebung	114.271	5.241	5.817	6.416	6.624	5.671	5.898	6.274	8.235	10.768	10.237
	Männer	55.230	2.662	2.987	3.276	3.396	2.905	2.892	3.007	3.855	5.258	5.086
	Frauen	59.041	2.579	2.830	3.140	3.228	2.766	3.006	3.267	4.380	5.510	5.151
325	Zwettl	43.794	1.963	1.953	2.379	2.857	2.853	2.677	2.489	2.824	3.303	3.689
	Männer	21.901	977	1.000	1.236	1.485	1.466	1.422	1.295	1.454	1.736	1.946
	Frauen	21.893	986	953	1.143	1.372	1.387	1.255	1.194	1.370	1.567	1.743
401	Linz (Stadt)	189.367	8.717	8.024	8.117	9.421	12.226	15.048	13.349	12.725	14.607	15.087
	Männer	89.997	4.405	4.081	4.221	4.694	5.947	7.409	6.903	6.305	7.260	7.508
	Frauen	99.370	4.312	3.943	3.896	4.727	6.279	7.639	6.446	6.420	7.347	7.579
402	Steyr (Stadt)	38.313	1.806	1.772	1.870	2.277	2.586	2.504	2.254	2.285	2.809	3.033
	Männer	18.447	941	853	991	1.136	1.298	1.257	1.173	1.150	1.380	1.494
	Frauen	19.866	865	919	879	1.141	1.288	1.247	1.081	1.135	1.429	1.539
403	Wels (Stadt)	58.713	3.022	3.091	3.244	3.577	3.687	4.073	3.672	3.961	4.744	4.712
	Männer	28.243	1.565	1.577	1.648	1.821	1.816	2.088	1.857	1.912	2.392	2.384
	Frauen	30.470	1.457	1.514	1.596	1.756	1.871	1.985	1.815	2.049	2.352	2.328
404	Braunau am Inn	97.614	4.426	4.744	5.607	6.363	6.115	6.149	5.880	6.544	8.104	8.643
	Männer	48.259	2.325	2.362	2.911	3.241	3.182	3.119	2.999	3.303	4.108	4.372
	Frauen	49.355	2.101	2.382	2.696	3.122	2.933	3.030	2.881	3.241	3.996	4.271
405	Eferding	31.743	1.550	1.605	1.884	2.205	1.935	1.873	1.823	2.098	2.760	2.894
	Männer	15.762	799	823	1.001	1.104	987	953	898	1.074	1.384	1.512
	Frauen	15.981	751	782	883	1.101	948	920	925	1.024	1.376	1.382
406	Freistadt	64.982	3.308	3.629	3.857	4.577	4.326	4.182	3.922	4.441	5.066	5.649
	Männer	32.717	1.697	1.841	1.935	2.364	2.307	2.209	1.983	2.317	2.639	2.914
	Frauen	32.265	1.611	1.788	1.922	2.213	2.019	1.973	1.939	2.124	2.427	2.735
407	Gmunden	99.529	4.391	4.906	5.435	6.237	5.909	6.045	5.625	6.210	7.965	8.480
	Männer	48.289	2.286	2.499	2.769	3.244	3.062	3.018	2.888	2.980	4.031	4.191
	Frauen	51.240	2.105	2.407	2.666	2.993	2.847	3.027	2.737	3.230	3.934	4.289
408	Grieskirchen	62.644	3.109	3.291	3.821	4.235	3.865	3.946	3.636	4.198	5.094	5.477
	Männer	31.119	1.610	1.677	1.988	2.170	2.007	2.019	1.897	2.094	2.659	2.802
	Frauen	31.525	1.499	1.614	1.833	2.065	1.858	1.927	1.739	2.104	2.435	2.675
409	Kirchdorf an der Krems	55.666	2.792	2.941	3.420	3.841	3.246	3.473	3.219	3.767	4.356	4.670
	Männer	27.599	1.450	1.520	1.720	1.943	1.728	1.789	1.669	1.892	2.234	2.394
	Frauen	28.067	1.342	1.421	1.700	1.898	1.518	1.684	1.550	1.875	2.122	2.276
410	Linz-Land	138.721	7.049	7.208	7.785	8.542	8.005	8.613	8.393	9.749	11.624	12.082
	Männer	68.160	3.629	3.637	3.939	4.415	4.011	4.228	4.237	4.783	5.870	6.037
	Frauen	70.561	3.420	3.571	3.846	4.127	3.994	4.385	4.156	4.966	5.754	6.045
411	Perg	65.626	3.426	3.507	3.984	4.520	4.252	4.214	3.872	4.520	5.574	5.687
	Männer	32.654	1.771	1.790	2.064	2.296	2.169	2.180	1.902	2.345	2.836	2.906
	Frauen	32.972	1.655	1.717	1.920	2.224	2.083	2.034	1.970	2.175	2.738	2.781
412	Ried im Innkreis	58.680	2.714	2.981	3.417	4.067	3.734	3.775	3.470	3.813	4.890	5.107
	Männer	28.890	1.371	1.523	1.745	2.118	1.915	1.951	1.794	1.898	2.471	2.642
	Frauen	29.790	1.343	1.458	1.672	1.949	1.819	1.824	1.676	1.915	2.419	2.465
413	Rohrbach	56.932	2.879	2.806	3.329	4.180	3.775	3.724	3.392	3.758	4.447	4.990
	Männer	28.729	1.436	1.490	1.672	2.186	1.991	1.913	1.788	1.961	2.336	2.619
	Frauen	28.203	1.443	1.316	1.657	1.994	1.784	1.811	1.604	1.797	2.111	2.371
414	Schärding	56.517	2.637	2.862	3.323	3.871	3.640	3.537	3.448	3.866	4.519	4.824
	Männer	28.115	1.367	1.426	1.712	2.024	1.904	1.875	1.769	2.004	2.356	2.455
	Frauen	28.402	1.270	1.436	1.611	1.847	1.736	1.662	1.679	1.862	2.163	2.369
415	Steyr-Land	58.784	2.728	2.984	3.408	3.994	3.497	3.292	3.270	3.807	4.776	5.245
	Männer	29.209	1.391	1.535	1.701	2.066	1.899	1.727	1.683	1.912	2.421	2.705
	Frauen	29.575	1.337	1.449	1.707	1.928	1.598	1.565	1.587	1.895	2.355	2.540
416	Urfahr-Umgebung	81.152	3.951	4.239	4.780	5.447	4.874	4.709	4.663	5.643	6.995	7.353
	Männer	40.397	1.976	2.185	2.490	2.816	2.508	2.393	2.304	2.793	3.524	3.713
	Frauen	40.755	1.975	2.054	2.290	2.631	2.366	2.316	2.359	2.850	3.471	3.640
417	Vöcklabruck	130.088	6.398	6.818	7.517	8.495	8.274	8.327	7.806	8.526	10.747	11.194
	Männer	64.146	3.305	3.530	3.859	4.424	4.225	4.239	3.957	4.305	5.435	5.691
	Frauen	65.942	3.093	3.288	3.658	4.071	4.049	4.088	3.849	4.221	5.312	5.503

Bevölkerung nach fünfjährigen Altersklassen (in vollendeten Lebensjahren)								Bevölkerung nach breiten Altersgruppen						Gebiets- einheit (Code)
50 bis 54	55 bis 59	60 bis 64	65 bis 69	70 bis 74	75 bis 79	80 bis 84	85 und mehr	unter 20 Jahre		20 bis 64 Jahre		65 u. mehr Jahre		
								abs.	in %	abs.	in %	abs.	in %	
5.535	4.251	4.099	3.588	3.355	2.250	1.687	1.413	14.874	21,1	43.385	61,5	12.293	17,4	321
2.826	2.137	2.018	1.775	1.597	993	657	372	7.693	22,1	21.650	62,3	5.394	15,5	
2.709	2.114	2.081	1.813	1.758	1.257	1.030	1.041	7.181	20,1	21.735	60,7	6.899	19,3	
1.956	1.696	1.553	1.254	1.604	1.250	958	772	5.301	19,7	15.778	58,6	5.838	21,7	322
982	849	766	601	725	561	384	212	2.702	20,3	8.132	61,1	2.483	18,6	
974	847	787	653	879	689	574	560	2.599	19,1	7.646	56,2	3.355	24,7	
5.411	4.641	4.563	4.185	3.652	2.396	2.007	1.573	15.836	21,1	45.449	60,5	13.813	18,4	323
2.696	2.322	2.244	2.019	1.785	1.032	756	444	8.151	22,1	22.698	61,5	6.036	16,4	
2.715	2.319	2.319	2.166	1.867	1.364	1.251	1.129	7.685	20,1	22.751	59,5	7.777	20,4	
8.221	6.672	6.988	7.148	5.481	3.285	2.747	2.548	24.098	21,1	68.964	60,4	21.209	18,6	324
4.071	3.240	3.337	3.434	2.711	1.414	1.054	645	12.321	22,3	33.651	60,9	9.258	16,8	
4.150	3.432	3.651	3.714	2.770	1.871	1.693	1.903	11.777	19,9	35.313	59,8	11.951	20,2	
3.211	2.677	2.198	1.843	2.407	1.872	1.467	1.132	9.152	20,9	25.921	59,2	8.721	19,9	325
1.678	1.373	1.148	887	1.128	790	585	295	4.698	21,5	13.518	61,7	3.685	16,8	
1.533	1.304	1.050	956	1.279	1.082	882	837	4.454	20,3	12.403	56,7	5.036	23,0	
13.449	11.224	10.946	10.000	8.828	6.218	5.722	5.659	34.279	18,1	118.661	62,7	36.427	19,2	401
6.500	5.377	5.173	4.484	3.772	2.523	2.021	1.414	17.401	19,3	58.382	64,9	14.214	15,8	
6.949	5.847	5.773	5.516	5.056	3.695	3.701	4.245	16.878	17,0	60.279	60,7	22.213	22,4	
2.845	2.355	2.345	2.186	1.812	1.271	1.136	1.167	7.725	20,2	23.016	60,1	7.572	19,8	402
1.476	1.129	1.111	975	818	517	419	329	3.921	21,3	11.468	62,2	3.058	16,6	
1.369	1.226	1.234	1.211	994	754	717	838	3.804	19,1	11.548	58,1	4.514	22,7	
4.148	3.537	3.304	2.916	2.523	1.691	1.411	1.400	12.934	22,0	35.838	61,0	9.941	16,9	403
2.008	1.670	1.584	1.316	1.120	659	477	349	6.611	23,4	17.711	62,7	3.921	13,9	
2.140	1.867	1.720	1.600	1.403	1.032	934	1.051	6.323	20,8	18.127	59,5	6.020	19,8	
7.435	6.057	5.269	4.205	4.299	3.399	2.506	1.869	21.140	21,7	60.196	61,7	16.278	16,7	404
3.750	3.054	2.609	2.028	1.952	1.469	978	497	10.839	22,5	30.496	63,2	6.924	14,3	
3.685	3.003	2.660	2.177	2.347	1.930	1.528	1.372	10.301	20,9	29.700	60,2	9.354	19,0	
2.366	1.873	1.623	1.416	1.463	1.057	729	589	7.244	22,8	19.245	60,6	5.254	16,6	405
1.199	972	784	676	691	448	295	162	3.727	23,6	9.763	61,9	2.272	14,4	
1.167	901	839	740	772	609	434	427	3.517	22,0	9.482	59,3	2.982	18,7	
4.962	3.888	3.233	2.544	2.711	1.921	1.558	1.208	15.371	23,7	39.669	61,0	9.942	15,3	406
2.588	2.054	1.679	1.233	1.242	822	605	288	7.837	24,0	20.690	63,2	4.190	12,8	
2.374	1.834	1.554	1.311	1.469	1.099	953	920	7.534	23,4	18.979	58,8	5.752	17,8	
7.576	6.138	5.913	5.065	4.825	3.429	2.810	2.570	20.969	21,1	59.861	60,1	18.699	18,8	407
3.731	3.029	2.874	2.361	2.200	1.404	1.081	641	10.798	22,4	29.804	61,7	7.687	15,9	
3.845	3.109	3.039	2.704	2.625	2.025	1.729	1.929	10.171	19,8	30.057	58,7	11.012	21,5	
4.658	3.690	3.216	2.513	2.751	2.067	1.668	1.409	14.456	23,1	37.780	60,3	10.408	16,6	408
2.417	1.841	1.586	1.203	1.205	924	656	364	7.445	23,9	19.322	62,1	4.352	14,0	
2.241	1.849	1.630	1.310	1.546	1.143	1.012	1.045	7.011	22,2	18.458	58,6	6.056	19,2	
4.086	3.293	2.987	2.471	2.487	1.827	1.519	1.271	12.994	23,3	33.097	59,5	9.575	17,2	409
2.065	1.692	1.472	1.222	1.144	768	565	332	6.633	24,0	16.935	61,4	4.031	14,6	
2.021	1.601	1.515	1.249	1.343	1.059	954	939	6.361	22,7	16.162	57,6	5.544	19,8	
10.817	9.047	7.763	6.336	5.867	4.130	3.099	2.612	30.584	22,0	86.093	62,1	22.044	15,9	410
5.390	4.550	3.860	3.000	2.814	1.791	1.228	741	15.620	22,9	42.966	63,0	9.574	14,0	
5.427	4.497	3.903	3.336	3.053	2.339	1.871	1.871	14.964	21,2	43.127	61,1	12.470	17,7	
4.942	3.841	3.126	2.698	2.831	2.038	1.476	1.118	15.437	23,5	40.028	61,0	10.161	15,5	411
2.551	1.969	1.567	1.293	1.313	868	546	288	7.921	24,3	20.425	62,5	4.308	13,2	
2.391	1.872	1.559	1.405	1.518	1.170	930	830	7.516	22,8	19.603	59,5	5.853	17,8	
4.476	3.341	2.935	2.407	2.648	2.097	1.520	1.288	13.179	22,5	35.541	60,6	9.960	17,0	412
2.226	1.692	1.478	1.128	1.169	891	555	323	6.757	23,4	18.067	62,5	4.066	14,1	
2.250	1.649	1.457	1.279	1.479	1.206	965	965	6.422	21,6	17.474	58,7	5.894	19,8	
4.310	3.270	2.763	2.226	2.512	1.954	1.518	1.099	13.194	23,2	34.429	60,5	9.309	16,4	413
2.288	1.683	1.435	1.093	1.151	843	575	269	6.784	23,6	18.014	62,7	3.931	13,7	
2.022	1.587	1.328	1.133	1.361	1.111	943	830	6.410	22,7	16.415	58,2	5.378	19,1	
4.205	3.380	2.930	2.391	2.659	2.008	1.395	1.022	12.693	22,5	34.349	60,8	9.475	16,8	414
2.166	1.704	1.434	1.131	1.216	819	496	257	6.529	23,2	17.667	62,8	3.919	13,9	
2.039	1.676	1.496	1.260	1.443	1.189	899	765	6.164	21,7	16.682	58,7	5.556	19,6	
4.564	3.614	3.143	2.805	2.634	2.084	1.558	1.381	13.114	22,3	35.208	59,9	10.462	17,8	415
2.352	1.856	1.506	1.356	1.202	899	607	391	6.693	22,9	18.061	61,8	4.455	15,3	
2.212	1.758	1.637	1.449	1.432	1.185	951	990	6.421	21,7	17.147	58,0	6.007	20,3	
6.407	4.950	4.246	3.780	3.703	2.444	1.712	1.256	18.417	22,7	49.840	61,4	12.895	15,9	416
3.206	2.517	2.111	1.868	1.795	1.102	729	367	9.467	23,4	25.069	62,1	5.861	14,5	
3.201	2.433	2.135	1.912	1.908	1.342	983	889	8.950	22,0	24.771	60,8	7.034	17,3	
9.579	7.752	6.910	5.862	5.966	4.287	3.131	2.499	29.228	22,5	79.115	60,8	21.745	16,7	417
4.778	3.857	3.358	2.748	2.753	1.851	1.179	652	15.118	23,6	39.845	62,1	9.183	14,3	
4.801	3.895	3.552	3.114	3.213	2.436	1.952	1.847	14.110	21,4	39.270	59,6	12.562	19,1	

Tabelle 3: Bevölkerung nach Geschlecht, Altersgruppen und Gebietseinheiten (1. Jänner 2011)

Table 3: Population by sex, age groups and territorial units (2011-01-01)

Gebietseinheit, Geschlecht		Gesamt	Bevölkerung nach fünfjährigen Altersklassen (in vollendeten Lebensjahren)									
			0 bis 4	5 bis 9	10 bis 14	15 bis 19	20 bis 24	25 bis 29	30 bis 34	35 bis 39	40 bis 44	45 bis 49
418	Wels-Land	67.569	3.372	3.641	3.884	4.571	4.031	4.050	3.952	4.737	5.840	6.145
	Männer	33.570	1.716	1.922	2.003	2.410	2.059	2.037	1.982	2.370	2.932	3.197
	Frauen	33.999	1.656	1.719	1.881	2.161	1.972	2.013	1.970	2.367	2.908	2.948
501	Salzburg (Stadt)	148.078	6.392	6.526	6.547	7.274	8.882	10.687	10.079	10.296	11.911	11.826
	Männer	69.913	3.258	3.338	3.372	3.738	4.246	5.281	5.014	5.046	5.948	5.787
	Frauen	78.165	3.134	3.188	3.175	3.536	4.636	5.406	5.065	5.250	5.963	6.039
502	Hallein	57.346	3.039	3.204	3.432	3.690	3.574	3.773	3.737	4.015	4.714	4.811
	Männer	28.033	1.519	1.662	1.741	1.922	1.806	1.869	1.872	2.013	2.353	2.434
	Frauen	29.313	1.520	1.542	1.691	1.768	1.768	1.904	1.865	2.002	2.361	2.377
503	Salzburg-Umgebung	142.365	7.062	7.487	8.419	9.327	8.592	9.124	8.889	9.913	12.358	12.734
	Männer	69.948	3.605	3.839	4.320	4.948	4.383	4.606	4.360	4.891	6.014	6.231
	Frauen	72.417	3.457	3.648	4.099	4.379	4.209	4.518	4.529	5.022	6.344	6.503
504	Sankt Johann im Pongau	78.367	4.033	4.235	4.600	5.196	4.967	5.093	4.915	5.417	6.485	6.461
	Männer	38.322	2.040	2.193	2.371	2.625	2.499	2.548	2.454	2.662	3.245	3.241
	Frauen	40.045	1.993	2.042	2.229	2.571	2.468	2.545	2.461	2.755	3.240	3.220
505	Tamsweg	20.902	989	1.044	1.203	1.429	1.280	1.311	1.259	1.403	1.646	1.773
	Männer	10.362	519	534	635	738	661	668	669	726	833	870
	Frauen	10.540	470	510	568	691	619	643	590	677	813	903
506	Zell am See	84.663	3.739	4.246	5.093	5.670	5.247	5.505	5.222	5.651	7.166	7.191
	Männer	41.575	1.920	2.165	2.570	2.888	2.743	2.773	2.677	2.765	3.606	3.536
	Frauen	43.088	1.819	2.081	2.523	2.782	2.504	2.732	2.545	2.886	3.560	3.655
601	Graz (Stadt)	261.540	12.059	10.829	10.998	13.149	23.765	23.549	19.542	18.744	20.538	19.913
	Männer	126.097	6.183	5.611	5.608	6.440	11.519	12.063	10.084	9.556	10.641	10.293
	Frauen	135.443	5.876	5.218	5.390	6.709	12.246	11.486	9.458	9.188	9.897	9.620
602	Bruck an der Mur	62.500	2.377	2.579	2.868	3.388	3.420	3.514	3.480	3.853	4.893	5.353
	Männer	30.409	1.204	1.271	1.443	1.758	1.828	1.827	1.807	1.918	2.535	2.680
	Frauen	32.091	1.173	1.308	1.425	1.630	1.592	1.687	1.673	1.935	2.358	2.673
603	Deutschlandsberg	60.851	2.506	2.862	3.129	3.792	3.267	3.493	3.556	4.295	5.112	5.407
	Männer	29.978	1.249	1.456	1.601	1.995	1.715	1.825	1.758	2.220	2.605	2.704
	Frauen	30.873	1.257	1.406	1.528	1.797	1.552	1.668	1.798	2.075	2.507	2.703
604	Feldbach	67.046	2.938	3.208	3.644	4.113	4.013	4.198	4.110	4.717	5.397	5.889
	Männer	33.077	1.496	1.663	1.802	2.144	2.046	2.150	2.124	2.403	2.784	3.005
	Frauen	33.969	1.442	1.545	1.842	1.969	1.967	2.048	1.986	2.314	2.613	2.884
605	Fürstenfeld	22.797	940	1.074	1.180	1.365	1.230	1.340	1.404	1.544	1.905	1.982
	Männer	11.116	489	564	599	702	638	683	709	751	929	1.002
	Frauen	11.681	451	510	581	663	592	657	695	793	976	980
606	Graz-Umgebung	142.553	6.578	6.953	7.665	8.830	7.723	8.128	8.464	10.368	12.795	12.950
	Männer	70.044	3.342	3.586	3.913	4.666	4.031	4.116	4.128	5.069	6.472	6.470
	Frauen	72.509	3.236	3.367	3.752	4.164	3.692	4.012	4.336	5.299	6.323	6.480
607	Hartberg	66.730	2.989	3.114	3.573	4.320	4.114	4.317	4.155	4.776	5.314	5.668
	Männer	33.061	1.486	1.587	1.849	2.225	2.185	2.249	2.145	2.430	2.736	2.863
	Frauen	33.669	1.503	1.527	1.724	2.095	1.929	2.068	2.010	2.346	2.578	2.805
608	Judenburg	44.983	1.699	1.925	2.314	2.586	2.421	2.447	2.401	2.706	3.514	3.865
	Männer	22.041	834	1.013	1.186	1.300	1.296	1.291	1.250	1.385	1.782	2.036
	Frauen	22.942	865	912	1.128	1.286	1.125	1.156	1.151	1.321	1.732	1.829
609	Knittelfeld	29.095	1.277	1.373	1.460	1.696	1.506	1.721	1.683	1.938	2.344	2.399
	Männer	14.228	679	689	745	926	785	873	831	957	1.219	1.224
	Frauen	14.867	598	684	715	770	721	848	852	981	1.125	1.175
610	Leibnitz	77.289	3.288	3.645	4.188	4.827	4.547	4.734	4.782	5.624	6.725	6.880
	Männer	37.893	1.607	1.854	2.112	2.525	2.277	2.341	2.380	2.850	3.387	3.524
	Frauen	39.396	1.681	1.791	2.076	2.302	2.270	2.393	2.402	2.774	3.338	3.356
611	Leoben	63.104	2.154	2.464	2.670	3.163	3.657	3.466	3.395	3.717	4.821	5.202
	Männer	30.602	1.110	1.230	1.371	1.634	2.028	1.803	1.786	1.895	2.499	2.621
	Frauen	32.502	1.044	1.234	1.299	1.529	1.629	1.663	1.609	1.822	2.322	2.581
612	Liezen	79.814	3.426	3.698	4.265	4.789	4.326	4.705	4.641	5.034	6.268	6.688
	Männer	38.951	1.778	1.962	2.210	2.466	2.235	2.403	2.343	2.544	3.110	3.365
	Frauen	40.863	1.648	1.736	2.055	2.323	2.091	2.302	2.298	2.490	3.158	3.323
613	Mürzzuschlag	40.207	1.501	1.555	1.848	2.204	2.146	2.090	2.156	2.417	3.070	3.312
	Männer	19.654	805	805	950	1.114	1.141	1.126	1.113	1.197	1.566	1.665
	Frauen	20.553	696	750	898	1.090	1.005	964	1.043	1.220	1.504	1.647
614	Murau	29.426	1.217	1.327	1.592	1.859	1.677	1.751	1.712	1.942	2.244	2.469
	Männer	14.546	617	656	842	946	906	907	930	995	1.116	1.265
	Frauen	14.880	600	671	750	913	771	844	782	947	1.128	1.204
615	Radkersburg	22.911	834	988	1.198	1.340	1.218	1.281	1.323	1.549	1.878	2.013
	Männer	11.249	426	508	612	710	627	630	676	789	986	1.024
	Frauen	11.662	408	480	586	630	591	651	647	760	892	989

Bevölkerung nach fünfjährigen Altersklassen (in vollendeten Lebensjahren)								Bevölkerung nach breiten Altersgruppen						Gebiets- einheit (Code)
50 bis 54	55 bis 59	60 bis 64	65 bis 69	70 bis 74	75 bis 79	80 bis 84	85 und mehr	unter 20 Jahre		20 bis 64 Jahre		65 u. mehr Jahre		
								abs.	in %	abs.	in %	abs.	in %	
5.056	3.989	3.675	2.921	2.739	2.071	1.575	1.320	15.468	22,9	41.475	61,4	10.626	15,7	418
2.594	2.023	1.790	1.432	1.228	911	604	360	8.051	24,0	20.984	62,5	4.535	13,5	
2.462	1.966	1.885	1.489	1.511	1.160	971	960	7.417	21,8	20.491	60,3	6.091	17,9	
10.561	9.412	9.554	8.812	7.010	4.471	3.807	4.031	26.739	18,1	93.208	62,9	28.131	19,0	501
5.025	4.275	4.395	3.959	3.050	1.782	1.372	1.027	13.706	19,6	45.017	64,4	11.190	16,0	
5.536	5.137	5.159	4.853	3.960	2.689	2.435	3.004	13.033	16,7	48.191	61,7	16.941	21,7	
4.075	3.316	3.141	2.705	2.322	1.539	1.232	1.027	13.365	23,3	35.156	61,3	8.825	15,4	502
1.933	1.617	1.494	1.305	1.063	652	493	285	6.844	24,4	17.391	62,0	3.798	13,5	
2.142	1.699	1.647	1.400	1.259	887	739	742	6.521	22,2	17.765	60,6	5.027	17,1	
10.586	8.603	7.905	6.644	5.675	3.841	2.785	2.421	32.295	22,7	88.704	62,3	21.366	15,0	503
5.276	4.170	3.873	3.226	2.674	1.692	1.129	711	16.712	23,9	43.804	62,6	9.432	13,5	
5.310	4.433	4.032	3.418	3.001	2.149	1.656	1.710	15.583	21,5	44.900	62,0	11.934	16,5	
5.709	4.540	4.197	3.568	3.186	2.360	1.937	1.468	18.064	23,1	47.784	61,0	12.519	16,0	504
2.795	2.183	2.058	1.709	1.439	1.030	805	425	9.229	24,1	23.685	61,8	5.408	14,1	
2.914	2.357	2.139	1.859	1.747	1.330	1.132	1.043	8.835	22,1	24.099	60,2	7.111	17,8	
1.606	1.239	1.044	1.018	949	722	568	419	4.665	22,3	12.561	60,1	3.676	17,6	505
826	620	511	466	438	302	217	129	2.426	23,4	6.384	61,6	1.552	15,0	
780	619	533	552	511	420	351	290	2.239	21,2	6.177	58,6	2.124	20,2	
6.297	5.345	4.852	3.903	3.477	2.510	2.011	1.538	18.748	22,1	52.476	62,0	13.439	15,9	506
3.021	2.617	2.335	1.893	1.614	1.115	852	485	9.543	23,0	26.073	62,7	5.959	14,3	
3.276	2.728	2.517	2.010	1.863	1.395	1.159	1.053	9.205	21,4	26.403	61,3	7.480	17,4	
16.793	13.555	13.258	13.844	11.022	7.004	6.305	6.673	47.035	18,0	169.657	64,9	44.848	17,1	601
8.106	6.319	5.957	6.136	4.867	2.821	2.238	1.655	23.842	18,9	84.538	67,0	17.717	14,1	
8.687	7.236	7.301	7.708	6.155	4.183	4.067	5.018	23.193	17,1	85.119	62,8	27.131	20,0	
4.814	4.184	3.873	3.763	3.554	2.606	2.218	1.763	11.212	17,9	37.384	59,8	13.904	22,2	602
2.386	2.025	1.849	1.732	1.662	1.139	868	477	5.676	18,7	18.855	62,0	5.878	19,3	
2.428	2.159	2.024	2.031	1.892	1.467	1.350	1.286	5.536	17,3	18.529	57,7	8.026	25,0	
4.882	3.872	3.640	2.916	2.893	2.107	1.721	1.401	12.289	20,2	37.524	61,7	11.038	18,1	603
2.508	1.946	1.810	1.417	1.350	868	601	350	6.301	21,0	19.091	63,7	4.586	15,3	
2.374	1.926	1.830	1.499	1.543	1.239	1.120	1.051	5.988	19,4	18.433	59,7	6.452	20,9	
5.143	4.036	3.634	2.705	3.214	2.446	1.943	1.698	13.903	20,7	41.137	61,4	12.006	17,9	604
2.647	2.052	1.831	1.279	1.516	1.002	705	428	7.105	21,5	21.042	63,6	4.930	14,9	
2.496	1.984	1.803	1.426	1.698	1.444	1.238	1.270	6.798	20,0	20.095	59,2	7.076	20,8	
1.845	1.339	1.376	994	1.168	870	663	578	4.559	20,0	13.965	61,3	4.273	18,7	605
973	655	674	481	535	346	250	136	2.354	21,2	7.014	63,1	1.748	15,7	
872	684	702	513	633	524	413	442	2.205	18,9	6.951	59,5	2.525	21,6	
11.261	8.842	7.990	7.028	6.230	4.354	3.405	2.989	30.026	21,1	88.521	62,1	24.006	16,8	606
5.592	4.459	3.876	3.406	3.004	1.850	1.289	775	15.507	22,1	44.213	63,1	10.324	14,7	
5.669	4.383	4.114	3.622	3.226	2.504	2.116	2.214	14.519	20,0	44.308	61,1	13.682	18,9	
5.122	4.254	3.578	2.827	3.072	2.394	1.813	1.330	13.996	21,0	41.298	61,9	11.436	17,1	607
2.627	2.149	1.789	1.337	1.373	1.011	659	361	7.147	21,6	21.173	64,0	4.741	14,3	
2.495	2.105	1.789	1.490	1.699	1.383	1.154	969	6.849	20,3	20.125	59,8	6.695	19,9	
3.592	2.908	2.631	2.522	2.546	2.006	1.671	1.229	8.524	18,9	26.485	58,9	9.974	22,2	608
1.783	1.470	1.279	1.160	1.160	837	654	325	4.333	19,7	13.572	61,6	4.136	18,8	
1.809	1.438	1.352	1.362	1.386	1.169	1.017	904	4.191	18,3	12.913	56,3	5.838	25,4	
2.384	1.831	1.702	1.605	1.403	972	906	895	5.806	20,0	17.508	60,2	5.781	19,9	609
1.183	896	823	715	656	413	349	265	3.039	21,4	8.791	61,8	2.398	16,9	
1.201	935	879	890	747	559	557	630	2.767	18,6	8.717	58,6	3.383	22,8	
6.016	4.661	4.481	3.521	3.405	2.440	1.916	1.609	15.948	20,6	48.450	62,7	12.891	16,7	610
3.096	2.328	2.266	1.696	1.592	1.008	639	411	8.098	21,4	24.449	64,5	5.346	14,1	
2.920	2.333	2.215	1.825	1.813	1.432	1.277	1.198	7.850	19,9	24.001	60,9	7.545	19,2	
4.828	4.223	3.921	4.086	3.913	2.902	2.448	2.074	10.451	16,6	37.230	59,0	15.423	24,4	611
2.338	2.069	1.825	1.885	1.776	1.225	954	553	5.345	17,5	18.864	61,6	6.393	20,9	
2.490	2.154	2.096	2.201	2.137	1.677	1.494	1.521	5.106	15,7	18.366	56,5	9.030	27,8	
5.969	5.200	4.816	4.314	4.266	2.866	2.565	1.978	16.178	20,3	47.647	59,7	15.989	20,0	612
2.930	2.524	2.337	1.996	1.964	1.240	976	568	8.416	21,6	23.791	61,1	6.744	17,3	
3.039	2.676	2.479	2.318	2.302	1.626	1.589	1.410	7.762	19,0	23.856	58,4	9.245	22,6	
3.108	2.690	2.625	2.331	2.433	1.829	1.599	1.293	7.108	17,7	23.614	58,7	9.485	23,6	613
1.520	1.358	1.295	1.079	1.121	780	649	370	3.674	18,7	11.981	61,0	3.999	20,3	
1.588	1.332	1.330	1.252	1.312	1.049	950	923	3.434	16,7	11.633	56,6	5.486	26,7	
2.316	1.919	1.674	1.335	1.461	1.160	985	786	5.995	20,4	17.704	60,2	5.727	19,5	614
1.207	958	819	632	636	500	396	218	3.061	21,0	9.103	62,6	2.382	16,4	
1.109	961	855	703	825	660	589	568	2.934	19,7	8.601	57,8	3.345	22,5	
1.810	1.421	1.418	1.096	1.230	958	732	624	4.360	19,0	13.911	60,7	4.640	20,3	615
943	725	688	538	527	411	266	163	2.256	20,1	7.088	63,0	1.905	16,9	
867	696	730	558	703	547	466	461	2.104	18,0	6.823	58,5	2.735	23,5	

Tabelle 3: Bevölkerung nach Geschlecht, Altersgruppen und Gebietseinheiten (1. Jänner 2011)

Table 3: Population by sex, age groups and territorial units (2011-01-01)

Gebietseinheit, Geschlecht		Gesamt	Bevölkerung nach fünfjährigen Altersklassen (in vollendeten Lebensjahren)									
			0 bis 4	5 bis 9	10 bis 14	15 bis 19	20 bis 24	25 bis 29	30 bis 34	35 bis 39	40 bis 44	45 bis 49
616	Voitsberg	52.242	2.046	2.277	2.441	2.858	2.842	3.044	3.042	3.478	4.175	4.432
	Männer	25.493	1.038	1.126	1.256	1.513	1.477	1.561	1.547	1.768	2.078	2.286
	Frauen	26.749	1.008	1.151	1.185	1.345	1.365	1.483	1.495	1.710	2.097	2.146
617	Weiz	87.526	4.126	4.162	4.705	5.593	5.311	5.616	5.533	6.091	7.152	7.414
	Männer	43.438	2.107	2.127	2.434	2.913	2.803	2.901	2.809	3.079	3.633	3.819
	Frauen	44.088	2.019	2.035	2.271	2.680	2.508	2.715	2.724	3.012	3.519	3.595
701	Innsbruck-Stadt	120.147	5.001	4.887	5.093	5.844	9.913	10.136	8.810	8.508	9.279	9.171
	Männer	57.205	2.552	2.467	2.670	2.935	4.648	4.996	4.492	4.268	4.706	4.567
	Frauen	62.942	2.449	2.420	2.423	2.909	5.265	5.140	4.318	4.240	4.573	4.604
702	Imst	57.322	2.855	3.181	3.475	3.900	4.094	4.102	3.906	4.271	4.931	4.864
	Männer	28.475	1.470	1.664	1.752	2.003	2.149	2.085	1.962	2.104	2.481	2.450
	Frauen	28.847	1.385	1.517	1.723	1.897	1.945	2.017	1.944	2.167	2.450	2.414
703	Innsbruck-Land	165.915	8.281	8.436	9.211	10.712	10.055	10.706	10.527	12.049	14.786	14.596
	Männer	81.276	4.259	4.323	4.706	5.529	5.080	5.228	5.181	5.901	7.408	7.309
	Frauen	84.639	4.022	4.113	4.505	5.183	4.975	5.478	5.346	6.148	7.378	7.287
704	Kitzbüchel	61.786	2.739	2.950	3.407	3.766	3.531	3.802	3.688	4.017	5.222	5.611
	Männer	30.060	1.375	1.531	1.722	1.901	1.837	1.893	1.866	1.957	2.522	2.831
	Frauen	31.726	1.364	1.419	1.685	1.865	1.694	1.909	1.822	2.060	2.700	2.780
705	Kufstein	100.507	5.092	5.292	5.822	6.381	6.442	6.820	6.283	6.958	8.670	8.709
	Männer	49.328	2.577	2.705	3.020	3.271	3.241	3.378	3.137	3.442	4.369	4.382
	Frauen	51.179	2.515	2.587	2.802	3.110	3.201	3.442	3.146	3.516	4.301	4.327
706	Landeck	43.959	2.257	2.314	2.591	3.141	3.070	3.055	2.853	3.042	3.616	3.830
	Männer	21.795	1.119	1.159	1.313	1.657	1.621	1.559	1.449	1.514	1.812	1.947
	Frauen	22.164	1.138	1.155	1.278	1.484	1.449	1.496	1.404	1.528	1.804	1.883
707	Lienz	49.691	2.305	2.618	3.049	3.477	2.992	2.963	2.941	3.306	4.112	4.275
	Männer	24.453	1.180	1.316	1.555	1.786	1.505	1.505	1.528	1.636	2.111	2.183
	Frauen	25.238	1.125	1.302	1.494	1.691	1.487	1.458	1.413	1.670	2.001	2.092
708	Reutte	31.687	1.414	1.484	1.797	2.085	1.841	2.081	2.015	2.079	2.623	2.669
	Männer	15.688	733	761	949	1.044	956	1.065	1.030	1.050	1.286	1.358
	Frauen	15.999	681	723	848	1.041	885	1.016	985	1.029	1.337	1.311
709	Schwaz	79.034	4.133	4.126	4.582	5.156	5.100	5.309	5.177	5.689	6.664	6.878
	Männer	39.099	2.163	2.149	2.296	2.675	2.611	2.645	2.587	2.818	3.401	3.459
	Frauen	39.935	1.970	1.977	2.286	2.481	2.489	2.664	2.590	2.871	3.263	3.419
801	Bludenz	61.280	3.126	3.194	3.494	4.011	3.886	3.919	3.786	4.171	5.132	5.226
	Männer	30.434	1.593	1.635	1.844	2.086	2.010	1.970	1.875	2.152	2.591	2.674
	Frauen	30.846	1.533	1.559	1.650	1.925	1.876	1.949	1.911	2.019	2.541	2.552
802	Bregenz	126.784	6.699	7.096	7.561	8.429	8.056	8.479	8.262	8.861	10.258	10.352
	Männer	62.374	3.428	3.681	3.831	4.378	4.129	4.220	4.090	4.369	5.205	5.257
	Frauen	64.410	3.271	3.415	3.730	4.051	3.927	4.259	4.172	4.492	5.053	5.095
803	Dornbirn	81.938	4.469	4.546	4.839	5.253	5.114	5.799	5.547	5.976	6.593	6.598
	Männer	40.150	2.245	2.323	2.422	2.716	2.555	2.865	2.779	3.024	3.316	3.377
	Frauen	41.788	2.224	2.223	2.417	2.537	2.559	2.934	2.768	2.952	3.277	3.221
804	Feldkirch	99.936	5.253	5.660	6.148	6.672	6.196	6.607	6.675	7.373	8.539	8.512
	Männer	49.272	2.730	2.857	3.138	3.441	3.175	3.253	3.348	3.643	4.272	4.340
	Frauen	50.664	2.523	2.803	3.010	3.231	3.021	3.354	3.327	3.730	4.267	4.172
901	Wien 1. Innere Stadt	16.854	601	509	518	633	856	1.023	1.052	1.164	1.337	1.343
	Männer	8.083	297	252	268	298	385	476	506	596	719	686
	Frauen	8.771	304	257	250	335	471	547	546	568	618	657
902	Wien 2. Leopoldstadt	96.016	5.203	4.565	4.271	4.776	7.127	8.298	7.831	7.514	7.688	7.375
	Männer	47.228	2.718	2.307	2.223	2.472	3.627	4.199	4.040	3.843	3.917	3.861
	Frauen	48.788	2.485	2.258	2.048	2.304	3.500	4.099	3.791	3.671	3.771	3.514
903	Wien 3. Landstraße	85.045	4.075	3.274	3.323	3.792	5.964	7.359	6.722	6.671	7.009	6.851
	Männer	40.357	2.078	1.629	1.728	1.911	2.787	3.525	3.353	3.336	3.488	3.401
	Frauen	44.688	1.997	1.645	1.595	1.881	3.177	3.834	3.369	3.335	3.521	3.450
904	Wien 4. Wieden	30.943	1.409	1.108	1.065	1.342	2.285	2.793	2.555	2.463	2.469	2.400
	Männer	14.561	705	568	528	658	1.057	1.335	1.282	1.256	1.262	1.172
	Frauen	16.382	704	540	537	684	1.228	1.458	1.273	1.207	1.207	1.228
905	Wien 5. Margareten	53.178	2.585	2.049	2.013	2.408	4.140	5.508	5.153	4.543	4.158	3.939
	Männer	26.014	1.356	1.027	1.023	1.205	1.974	2.752	2.673	2.349	2.161	2.054
	Frauen	27.164	1.229	1.022	990	1.203	2.166	2.756	2.480	2.194	1.997	1.885
906	Wien 6. Mariahilf	29.623	1.216	962	960	1.165	2.187	3.007	2.797	2.433	2.523	2.421
	Männer	14.227	659	489	462	575	997	1.478	1.438	1.184	1.335	1.221
	Frauen	15.396	557	473	498	590	1.190	1.529	1.359	1.249	1.188	1.200
907	Wien 7. Neubau	30.392	1.291	975	928	1.182	2.448	3.148	2.973	2.730	2.669	2.420
	Männer	14.357	600	508	471	561	1.134	1.445	1.462	1.394	1.357	1.232
	Frauen	16.035	691	467	457	621	1.314	1.703	1.511	1.336	1.312	1.188

Bevölkerung nach fünfjährigen Altersklassen (in vollendeten Lebensjahren)								Bevölkerung nach breiten Altersgruppen						Gebiets- einheit (Code)
50 bis 54	55 bis 59	60 bis 64	65 bis 69	70 bis 74	75 bis 79	80 bis 84	85 und mehr	unter 20 Jahre		20 bis 64 Jahre		65 u. mehr Jahre		
								abs.	in %	abs.	in %	abs.	in %	
4.237	3.542	3.291	2.751	2.662	2.015	1.705	1.404	9.622	18,4	32.083	61,4	10.537	20,2	616
2.131	1.778	1.553	1.305	1.224	838	633	381	4.933	19,4	16.179	63,5	4.381	17,2	
2.106	1.764	1.738	1.446	1.438	1.177	1.072	1.023	4.689	17,5	15.904	59,5	6.156	23,0	
6.735	5.458	4.599	3.554	3.881	3.126	2.516	1.954	18.586	21,2	53.909	61,6	15.031	17,2	617
3.422	2.793	2.324	1.668	1.754	1.299	1.004	549	9.581	22,1	27.583	63,5	6.274	14,4	
3.313	2.665	2.275	1.886	2.127	1.827	1.512	1.405	9.005	20,4	26.326	59,7	8.757	19,9	
7.911	6.593	7.080	6.681	5.458	3.654	3.030	3.098	20.825	17,3	77.401	64,4	21.921	18,2	701
3.835	3.055	3.252	3.037	2.412	1.494	1.093	726	10.624	18,6	37.819	66,1	8.762	15,3	
4.076	3.538	3.828	3.644	3.046	2.160	1.937	2.372	10.201	16,2	39.582	62,9	13.159	20,9	
4.069	3.087	2.769	2.227	2.067	1.444	1.179	901	13.411	23,4	36.093	63,0	7.818	13,6	702
2.047	1.526	1.384	1.038	1.007	658	458	237	6.889	24,2	18.188	63,9	3.398	11,9	
2.022	1.561	1.385	1.189	1.060	786	721	664	6.522	22,6	17.905	62,1	4.420	15,3	
11.890	9.657	9.171	8.074	6.870	4.655	3.444	2.795	36.640	22,1	103.437	62,3	25.838	15,6	703
5.860	4.590	4.560	3.874	3.228	2.083	1.375	782	18.817	23,2	51.117	62,9	11.342	14,0	
6.030	5.067	4.611	4.200	3.642	2.572	2.069	2.013	17.823	21,1	52.320	61,8	14.496	17,1	
4.572	3.844	3.723	3.221	2.913	1.939	1.579	1.262	12.862	20,8	38.010	61,5	10.914	17,7	704
2.223	1.836	1.800	1.517	1.347	876	649	377	6.529	21,7	18.765	62,4	4.766	15,9	
2.349	2.008	1.923	1.704	1.566	1.063	930	885	6.333	20,0	19.245	60,7	6.148	19,4	
7.323	5.723	5.429	4.590	4.153	2.795	2.234	1.791	22.587	22,5	62.357	62,0	15.563	15,5	705
3.634	2.800	2.624	2.202	1.912	1.236	896	502	11.573	23,5	31.007	62,9	6.748	13,7	
3.689	2.923	2.805	2.388	2.241	1.559	1.338	1.289	11.014	21,5	31.350	61,3	8.815	17,2	
3.038	2.352	2.132	1.738	1.773	1.375	1.025	757	10.303	23,4	26.988	61,4	6.668	15,2	706
1.588	1.178	1.033	829	797	614	401	205	5.248	24,1	13.701	62,9	2.846	13,1	
1.450	1.174	1.099	909	976	761	624	552	5.055	22,8	13.287	59,9	3.822	17,2	
3.512	2.730	2.579	2.238	2.207	1.725	1.466	1.196	11.449	23,0	29.410	59,2	8.832	17,8	707
1.813	1.343	1.241	1.050	991	795	591	324	5.837	23,9	14.865	60,8	3.751	15,3	
1.699	1.387	1.338	1.188	1.216	930	875	872	5.612	22,2	14.545	57,6	5.081	20,1	
2.352	1.962	1.950	1.534	1.433	999	768	601	6.780	21,4	19.572	61,8	5.335	16,8	708
1.161	968	995	745	666	450	315	156	3.487	22,2	9.869	62,9	2.332	14,9	
1.191	994	955	789	767	549	453	445	3.293	20,6	9.703	60,6	3.003	18,8	
5.603	4.491	4.203	3.500	3.081	2.269	1.725	1.348	17.997	22,8	49.114	62,1	11.923	15,1	709
2.750	2.197	2.100	1.690	1.511	1.007	672	368	9.283	23,7	24.568	62,8	5.248	13,4	
2.853	2.294	2.103	1.810	1.570	1.262	1.053	980	8.714	21,8	24.546	61,5	6.675	16,7	
4.480	3.642	3.310	2.760	2.541	1.792	1.601	1.209	13.825	22,6	37.552	61,3	9.903	16,2	801
2.306	1.815	1.690	1.298	1.183	769	589	354	7.158	23,5	19.083	62,7	4.193	13,8	
2.174	1.827	1.620	1.462	1.358	1.023	1.012	855	6.667	21,6	18.469	59,9	5.710	18,5	
8.878	7.372	6.935	5.741	5.032	3.697	2.788	2.288	29.785	23,5	77.453	61,1	19.546	15,4	802
4.427	3.573	3.416	2.753	2.361	1.602	1.052	602	15.318	24,6	38.686	62,0	8.370	13,4	
4.451	3.799	3.519	2.988	2.671	2.095	1.736	1.686	14.467	22,5	38.767	60,2	11.176	17,4	
5.329	4.588	4.523	3.751	3.640	2.346	1.678	1.349	19.107	23,3	50.067	61,1	12.764	15,6	803
2.663	2.162	2.225	1.768	1.663	998	669	380	9.706	24,2	24.966	62,2	5.478	13,6	
2.666	2.426	2.298	1.983	1.977	1.348	1.009	969	9.401	22,5	25.101	60,1	7.286	17,4	
6.997	5.629	5.254	4.235	3.869	2.743	1.927	1.647	23.733	23,7	61.782	61,8	14.421	14,4	804
3.519	2.750	2.634	2.037	1.789	1.151	759	436	12.166	24,7	30.934	62,8	6.172	12,5	
3.478	2.879	2.620	2.198	2.080	1.592	1.168	1.211	11.567	22,8	30.848	60,9	8.249	16,3	
1.304	1.231	1.259	1.343	903	549	534	695	2.261	13,4	10.569	62,7	4.024	23,9	901
661	595	632	645	413	228	223	203	1.115	13,8	5.256	65,0	1.712	21,2	
643	636	627	698	490	321	311	492	1.146	13,1	5.313	60,6	2.312	26,4	
6.236	5.282	4.856	4.468	3.539	2.408	2.267	2.312	18.815	19,6	62.207	64,8	14.994	15,6	902
3.160	2.634	2.378	2.051	1.548	898	775	577	9.720	20,6	31.659	67,0	5.849	12,4	
3.076	2.648	2.478	2.417	1.991	1.510	1.492	1.735	9.095	18,6	30.548	62,6	9.145	18,7	
6.028	4.996	4.526	4.476	3.459	2.203	2.159	2.158	14.464	17,0	56.126	66,0	14.455	17,0	903
2.922	2.391	2.177	1.983	1.529	881	725	513	7.346	18,2	27.380	67,8	5.631	14,0	
3.106	2.605	2.349	2.493	1.930	1.322	1.434	1.645	7.118	15,9	28.746	64,3	8.824	19,7	
2.149	1.794	1.736	1.694	1.176	721	818	966	4.924	15,9	20.644	66,7	5.375	17,4	904
1.031	818	830	762	517	266	266	248	2.459	16,9	10.043	69,0	2.059	14,1	
1.118	976	906	932	659	455	552	718	2.465	15,0	10.601	64,7	3.316	20,2	
3.592	2.955	2.787	2.273	1.728	1.132	1.070	1.145	9.055	17,0	36.775	69,2	7.348	13,8	905
1.809	1.462	1.344	1.067	757	418	329	254	4.611	17,7	18.578	71,4	2.825	10,9	
1.783	1.493	1.443	1.206	971	714	741	891	4.444	16,4	18.197	67,0	4.523	16,7	
2.163	1.713	1.668	1.489	1.016	606	553	744	4.303	14,5	20.912	70,6	4.408	14,9	906
1.040	835	808	689	429	235	190	163	2.185	15,4	10.336	72,7	1.706	12,0	
1.123	878	860	800	587	371	363	581	2.118	13,8	10.576	68,7	2.702	17,6	
2.116	1.835	1.460	1.439	1.002	552	537	687	4.376	14,4	21.799	71,7	4.217	13,9	907
1.009	861	692	659	439	220	177	136	2.140	14,9	10.586	73,7	1.631	11,4	
1.107	974	768	780	563	332	360	551	2.236	13,9	11.213	69,9	2.586	16,1	

Tabelle 3: Bevölkerung nach Geschlecht, Altersgruppen und Gebietseinheiten (1. Jänner 2011)

Table 3: Population by sex, age groups and territorial units (2011-01-01)

Gebietseinheit, Geschlecht	Gesamt	Bevölkerung nach fünfjährigen Altersklassen (in vollendeten Lebensjahren)									
		0 bis 4	5 bis 9	10 bis 14	15 bis 19	20 bis 24	25 bis 29	30 bis 34	35 bis 39	40 bis 44	45 bis 49
908 Wien 8. Josefstadt	23.747	945	758	763	1.013	2.082	2.479	2.246	1.920	1.843	1.814
Männer	11.488	484	389	401	497	979	1.245	1.229	974	978	890
Frauen	12.259	461	369	362	516	1.103	1.234	1.017	946	865	924
909 Wien 9. Alsergrund	39.688	1.595	1.300	1.248	1.672	3.699	4.446	3.683	3.045	2.972	2.859
Männer	18.836	813	636	647	851	1.713	2.205	1.877	1.554	1.527	1.403
Frauen	20.852	782	664	601	821	1.986	2.241	1.806	1.491	1.445	1.456
910 Wien 10. Favoriten	177.215	9.793	8.995	8.617	9.698	12.136	13.524	12.617	12.572	14.202	13.921
Männer	85.876	5.021	4.632	4.424	4.916	5.935	6.736	6.428	6.278	7.308	7.138
Frauen	91.339	4.772	4.363	4.193	4.782	6.201	6.788	6.189	6.294	6.894	6.783
911 Wien 11. Simmering	90.712	5.216	5.051	4.794	5.222	6.240	7.110	6.794	7.101	7.717	7.215
Männer	44.231	2.716	2.598	2.466	2.682	3.116	3.516	3.354	3.478	3.848	3.752
Frauen	46.481	2.500	2.453	2.328	2.540	3.124	3.594	3.440	3.623	3.869	3.463
912 Wien 12. Meidling	88.579	4.745	4.419	4.165	4.701	6.277	7.086	6.726	6.482	7.055	6.819
Männer	42.480	2.435	2.277	2.101	2.422	3.086	3.494	3.353	3.198	3.603	3.515
Frauen	46.099	2.310	2.142	2.064	2.279	3.191	3.592	3.373	3.284	3.452	3.304
913 Wien 13. Hietzing	51.292	2.261	2.169	2.288	2.345	2.719	2.945	2.879	3.375	3.982	4.019
Männer	23.239	1.127	1.117	1.155	1.198	1.379	1.402	1.352	1.542	1.937	1.919
Frauen	28.053	1.134	1.052	1.133	1.147	1.340	1.543	1.527	1.833	2.045	2.100
914 Wien 14. Penzing	84.933	3.992	3.659	3.615	4.155	5.307	5.958	5.865	6.052	6.911	7.143
Männer	40.191	2.091	1.872	1.819	2.058	2.641	2.925	2.850	2.949	3.398	3.473
Frauen	44.742	1.901	1.787	1.796	2.097	2.666	3.033	3.015	3.103	3.513	3.670
915 Wien 15. Rudolphsh.-Fünfh.	72.021	3.680	3.262	3.147	3.608	5.806	6.921	6.369	5.537	5.799	5.524
Männer	35.591	1.924	1.686	1.650	1.812	2.813	3.468	3.295	2.855	3.072	2.927
Frauen	36.430	1.756	1.576	1.497	1.796	2.993	3.453	3.074	2.682	2.727	2.597
916 Wien 16. Ottakring	95.386	4.961	4.406	4.126	4.819	7.089	8.119	7.486	7.154	7.680	7.486
Männer	46.358	2.563	2.311	2.084	2.509	3.438	3.971	3.765	3.597	3.976	3.892
Frauen	49.028	2.398	2.095	2.042	2.310	3.651	4.148	3.721	3.557	3.704	3.594
917 Wien 17. Hernals	52.913	2.748	2.367	2.235	2.525	3.918	4.489	4.107	4.051	4.278	4.175
Männer	25.599	1.451	1.181	1.150	1.275	1.871	2.158	2.106	2.045	2.176	2.103
Frauen	27.314	1.297	1.186	1.085	1.250	2.047	2.331	2.001	2.006	2.102	2.072
918 Wien 18. Währing	48.013	2.418	2.111	1.925	2.070	3.349	3.977	3.754	3.786	3.942	3.641
Männer	22.185	1.205	1.083	1.014	1.039	1.528	1.838	1.805	1.828	1.920	1.772
Frauen	25.828	1.213	1.028	911	1.031	1.821	2.139	1.949	1.958	2.022	1.869
919 Wien 19. Döbling	68.820	2.989	2.990	2.960	3.137	4.152	4.747	4.287	4.749	5.401	5.189
Männer	31.483	1.513	1.511	1.555	1.591	1.981	2.308	2.033	2.277	2.629	2.542
Frauen	37.337	1.476	1.479	1.405	1.546	2.171	2.439	2.254	2.472	2.772	2.647
920 Wien 20. Brigittenau	83.607	4.674	3.964	3.751	4.093	6.549	7.439	6.721	6.300	6.632	6.380
Männer	41.014	2.449	2.046	1.964	2.084	3.184	3.765	3.455	3.202	3.458	3.331
Frauen	42.593	2.225	1.918	1.787	2.009	3.365	3.674	3.266	3.098	3.174	3.049
921 Wien 21. Floridsdorf	142.603	6.922	7.182	7.575	8.579	8.974	9.192	8.646	9.591	12.380	12.584
Männer	68.168	3.539	3.674	3.886	4.289	4.433	4.534	4.250	4.484	5.964	6.345
Frauen	74.435	3.383	3.508	3.689	4.290	4.541	4.658	4.396	5.107	6.416	6.239
922 Wien 22. Donaustadt	158.933	8.295	9.115	9.335	9.815	8.949	9.490	9.985	12.145	15.085	14.604
Männer	76.151	4.279	4.758	4.708	5.083	4.521	4.449	4.632	5.626	7.156	7.269
Frauen	82.782	4.016	4.357	4.627	4.732	4.428	5.041	5.353	6.519	7.929	7.335
923 Wien 23. Liesing	93.629	4.438	4.747	4.648	4.942	5.355	5.465	5.761	6.277	7.748	7.845
Männer	43.888	2.311	2.477	2.330	2.500	2.677	2.666	2.677	2.937	3.644	3.710
Frauen	49.741	2.127	2.270	2.318	2.442	2.678	2.799	3.084	3.340	4.104	4.135

LAU-2 Gemeinden (nur auf CD verfügbar)

Q: STATISTIK AUSTRIA, Statistik des Bevölkerungsstandes.

Bevölkerung nach fünfjährigen Altersklassen (in vollendeten Lebensjahren)								Bevölkerung nach breiten Altersgruppen						Gebiets- einheit (Code)
50 bis 54	55 bis 59	60 bis 64	65 bis 69	70 bis 74	75 bis 79	80 bis 84	85 und mehr	unter 20 Jahre		20 bis 64 Jahre		65 u. mehr Jahre		
								abs.	in %	abs.	in %	abs.	in %	
1.632	1.333	1.290	1.274	807	497	497	554	3.479	14,7	16.639	70,1	3.629	15,3	908
790	597	620	564	351	201	159	140	1.771	15,4	8.302	72,3	1.415	12,3	
842	736	670	710	456	296	338	414	1.708	13,9	8.337	68,0	2.214	18,1	
2.656	2.210	2.070	1.930	1.509	876	855	1.063	5.815	14,7	27.640	69,6	6.233	15,7	909
1.256	1.023	984	888	622	337	273	227	2.947	15,6	13.542	71,9	2.347	12,5	
1.400	1.187	1.086	1.042	887	539	582	836	2.868	13,8	14.098	67,6	3.886	18,6	
11.794	9.569	10.009	9.368	7.501	5.014	4.174	3.711	37.103	20,9	110.344	62,3	29.768	16,8	910
5.875	4.636	4.647	4.259	3.278	1.990	1.432	943	18.993	22,1	54.981	64,0	11.902	13,9	
5.919	4.933	5.362	5.109	4.223	3.024	2.742	2.768	18.110	19,8	55.363	60,6	17.866	19,6	
5.806	4.568	4.963	4.384	3.551	2.030	1.598	1.352	20.283	22,4	57.514	63,4	12.915	14,2	911
2.901	2.172	2.255	2.020	1.587	859	533	378	10.462	23,7	28.392	64,2	5.377	12,2	
2.905	2.396	2.708	2.364	1.964	1.171	1.065	974	9.821	21,1	29.122	62,7	7.538	16,2	
5.940	5.009	4.803	4.347	3.345	2.250	2.195	2.215	18.030	20,4	56.197	63,4	14.352	16,2	912
2.906	2.343	2.270	1.951	1.465	830	725	506	9.235	21,7	27.768	65,4	5.477	12,9	
3.034	2.666	2.533	2.396	1.880	1.420	1.470	1.709	8.795	19,1	28.429	61,7	8.875	19,3	
3.342	2.805	3.141	3.798	2.844	1.856	2.010	2.514	9.063	17,7	29.207	56,9	13.022	25,4	913
1.533	1.216	1.367	1.683	1.238	747	726	601	4.597	19,8	13.647	58,7	4.995	21,5	
1.809	1.589	1.774	2.115	1.606	1.109	1.284	1.913	4.466	15,9	15.560	55,5	8.027	28,6	
6.096	4.955	5.149	5.320	3.834	2.298	2.158	2.466	15.421	18,2	53.436	62,9	16.076	18,9	914
2.972	2.287	2.427	2.404	1.739	927	742	617	7.840	19,5	25.922	64,5	6.429	16,0	
3.124	2.668	2.722	2.916	2.095	1.371	1.416	1.849	7.581	16,9	27.514	61,5	9.647	21,6	
4.730	4.292	3.747	3.103	2.359	1.504	1.270	1.363	13.697	19,0	48.725	67,7	9.599	13,3	915
2.379	2.100	1.873	1.425	1.028	581	414	289	7.072	19,9	24.782	69,6	3.737	10,5	
2.351	2.192	1.874	1.678	1.331	923	856	1.074	6.625	18,2	23.943	65,7	5.862	16,1	
6.525	5.581	5.172	4.760	3.608	2.286	2.104	2.024	18.312	19,2	62.292	65,3	14.782	15,5	916
3.240	2.737	2.484	2.190	1.534	868	715	484	9.467	20,4	31.100	67,1	5.791	12,5	
3.285	2.844	2.688	2.570	2.074	1.418	1.389	1.540	8.845	18,0	31.192	63,6	8.991	18,3	
3.598	3.034	2.919	2.774	2.036	1.255	1.190	1.214	9.875	18,7	34.569	65,3	8.469	16,0	917
1.814	1.509	1.362	1.276	921	505	392	304	5.057	19,8	17.144	67,0	3.398	13,3	
1.784	1.525	1.557	1.498	1.115	750	798	910	4.818	17,6	17.425	63,8	5.071	18,6	
3.050	2.503	2.538	2.686	2.056	1.275	1.337	1.595	8.524	17,8	30.540	63,6	8.949	18,6	918
1.464	1.153	1.121	1.185	859	528	473	370	4.341	19,6	14.429	65,0	3.415	15,4	
1.586	1.350	1.417	1.501	1.197	747	864	1.225	4.183	16,2	16.111	62,4	5.534	21,4	
4.494	3.578	3.957	4.640	3.644	2.342	2.479	3.085	12.076	17,5	40.554	58,9	16.190	23,5	919
2.122	1.592	1.697	1.981	1.584	914	902	751	6.170	19,6	19.181	60,9	6.132	19,5	
2.372	1.986	2.260	2.659	2.060	1.428	1.577	2.334	5.906	15,8	21.373	57,2	10.058	26,9	
5.541	4.387	4.310	4.010	3.309	2.186	1.788	1.573	16.482	19,7	54.259	64,9	12.866	15,4	920
2.835	2.079	2.067	1.777	1.416	864	620	418	8.543	20,8	27.376	66,7	5.095	12,4	
2.706	2.308	2.243	2.233	1.893	1.322	1.168	1.155	7.939	18,6	26.883	63,1	7.771	18,2	
9.974	7.651	8.334	8.429	6.693	4.020	3.281	2.596	30.258	21,2	87.326	61,2	25.019	17,5	921
4.906	3.666	3.816	3.843	2.956	1.646	1.246	691	15.388	22,6	42.398	62,2	10.382	15,2	
5.068	3.985	4.518	4.586	3.737	2.374	2.035	1.905	14.870	20,0	44.928	60,4	14.637	19,7	
11.039	8.556	8.839	8.697	6.284	3.580	2.843	2.277	36.560	23,0	98.692	62,1	23.681	14,9	922
5.491	3.966	4.166	3.980	2.884	1.480	1.083	620	18.828	24,7	47.276	62,1	10.047	13,2	
5.548	4.590	4.673	4.717	3.400	2.100	1.760	1.657	17.732	21,4	51.416	62,1	13.634	16,5	
6.535	5.382	5.920	6.285	4.751	2.776	2.362	2.392	18.775	20,1	56.288	60,1	18.566	19,8	923
3.059	2.474	2.707	2.885	2.197	1.165	848	624	9.618	21,9	26.551	60,5	7.719	17,6	
3.476	2.908	3.213	3.400	2.554	1.611	1.514	1.768	9.157	18,4	29.737	59,8	10.847	21,8	

Tabelle 4:
Bevölkerung ausländischer Herkunft
nach Gebietseinheiten
(1.1.2011)

Table 4:
Population of foreign origin by territorial units
(2011-01-01)

Tabelle 4: Bevölkerung ausländischer Herkunft nach Gebietseinheiten (1. Jänner 2011)

Table 4: Population of foreign origin by territorial units (2011-01-01)

Gebietseinheit	Bevölkerung insgesamt	im Inland geborene österreichische Staatsangehörige	Bevölkerung ausländischer Herkunft					
			insgesamt		ausländische Staatsangehörige			im Ausland geborene österr. Staatsangehörige
			abs.	in %	insgesamt	im Ausland geboren	im Inland geboren	
AT Österreich	8.404.252	6.951.661	1.452.591	17,3	927.612	790.533	137.079	524.979
NUTS-1 Bundesländergruppen								
AT1 Ostösterreich	3.611.020	2.827.094	783.926	21,7	495.711	428.085	67.626	288.215
AT2 Südösterreich	1.768.885	1.578.705	190.180	10,8	122.199	103.982	18.217	67.981
AT3 Westösterreich	3.024.347	2.545.862	478.485	15,8	309.702	258.466	51.236	168.783
NUTS-2 Bundesländer								
AT11 Burgenland	284.897	258.013	26.884	9,4	16.286	14.402	1.884	10.598
AT21 Kärnten	558.271	497.793	60.478	10,8	39.240	33.005	6.235	21.238
AT12 Niederösterreich	1.611.981	1.428.181	183.800	11,4	111.247	93.667	17.580	72.553
AT31 Oberösterreich	1.412.640	1.220.128	192.512	13,6	114.909	95.266	19.643	77.603
AT32 Salzburg	531.721	434.792	96.929	18,2	68.140	56.309	11.831	28.789
AT22 Steiermark	1.210.614	1.080.912	129.702	10,7	82.959	70.977	11.982	46.743
AT33 Tirol	710.048	594.564	115.484	16,3	78.233	67.816	10.417	37.251
AT34 Vorarlberg	369.938	296.378	73.560	19,9	48.420	39.075	9.345	25.140
AT13 Wien	1.714.142	1.140.900	573.242	33,4	368.178	320.016	48.162	205.064
NUTS-3 Regionen								
AT111 Mittelburgenland	37.522	34.762	2.760	7,4	1.532	1.365	167	1.228
AT112 Nordburgenland	149.690	133.430	16.260	10,9	9.861	8.681	1.180	6.399
AT113 Südburgenland	97.685	89.821	7.864	8,1	4.893	4.356	537	2.971
AT121 Mostviertel-Eisenwurzen	241.367	226.404	14.963	6,2	9.662	8.188	1.474	5.301
AT122 Niederösterreich-Süd	253.055	218.904	34.151	13,5	20.363	16.946	3.417	13.788
AT123 Sankt Pölten	148.461	130.327	18.134	12,2	11.650	9.584	2.066	6.484
AT124 Waldviertel	219.758	207.208	12.550	5,7	7.330	6.293	1.037	5.220
AT125 Weinviertel	123.675	114.428	9.247	7,5	5.448	4.668	780	3.799
AT126 Wiener Umland/Nordteil	306.599	266.908	39.691	12,9	24.042	20.155	3.887	15.649
AT127 Wiener Umland/Südteil	319.066	264.002	55.064	17,3	32.752	27.833	4.919	22.312
AT130 Wien	1.714.142	1.140.900	573.242	33,4	368.178	320.016	48.162	205.064
AT211 Klagenfurt-Villach	276.754	238.103	38.651	14,0	25.124	21.091	4.033	13.527
AT212 Oberkärnten	128.110	117.202	10.908	8,5	7.322	6.224	1.098	3.586
AT213 Unterkärnten	153.407	142.488	10.919	7,1	6.794	5.690	1.104	4.125
AT221 Graz	404.093	331.570	72.523	17,9	47.082	40.855	6.227	25.441
AT222 Liezen	79.814	72.103	7.711	9,7	5.393	4.459	934	2.318
AT223 Östliche Obersteiermark	165.811	148.953	16.858	10,2	10.593	8.773	1.820	6.265
AT224 Oststeiermark	267.010	253.479	13.531	5,1	8.456	7.190	1.266	5.075
AT225 West- und Südsteiermark	190.382	178.673	11.709	6,2	6.647	5.699	948	5.062
AT226 Westliche Obersteiermark	103.504	96.134	7.370	7,1	4.788	4.001	787	2.582
AT311 Innviertel	275.455	244.595	30.860	11,2	19.295	16.080	3.215	11.565
AT312 Linz-Wels	550.657	446.225	104.432	19,0	61.173	50.628	10.545	43.259
AT313 Mühlviertel	204.148	192.397	11.751	5,8	6.820	5.837	983	4.931
AT314 Steyr-Kirchdorf	152.763	134.877	17.886	11,7	10.892	8.859	2.033	6.994
AT315 Traunviertel	229.617	202.034	27.583	12,0	16.729	13.862	2.867	10.854
AT321 Lungau	20.902	19.315	1.587	7,6	1.277	1.120	157	310
AT322 Pinzgau-Pongau	163.030	139.567	23.463	14,4	17.553	14.306	3.247	5.910
AT323 Salzburg und Umgebung	347.789	275.910	71.879	20,7	49.310	40.883	8.427	22.569
AT331 Außerfern	31.687	24.643	7.044	22,2	4.734	4.003	731	2.310
AT332 Innsbruck	286.062	232.111	53.951	18,9	35.026	30.315	4.711	18.925
AT333 Osttirol	49.691	46.743	2.948	5,9	1.743	1.516	227	1.205
AT334 Tiroler Oberland	101.281	88.552	12.729	12,6	9.218	8.115	1.103	3.511
AT335 Tiroler Unterland	241.327	202.515	38.812	16,1	27.512	23.867	3.645	11.300
AT341 Bludenz-Bregenzener Wald	88.119	72.374	15.745	17,9	10.731	9.157	1.574	5.014
AT342 Rheintal-Bodenseegebiet	281.819	224.004	57.815	20,5	37.689	29.918	7.771	20.126
Politische Bezirke								
101 Eisenstadt (Stadt)	12.995	10.972	2.023	15,6	1.216	1.093	123	807
102 Rust (Stadt)	1.893	1.721	172	9,1	102	93	9	70
103 Eisenstadt-Umgebung	40.792	36.727	4.065	10,0	2.421	2.084	337	1.644
104 Güssing	26.535	24.403	2.132	8,0	1.406	1.276	130	726
105 Jennersdorf	17.532	16.289	1.243	7,1	775	697	78	468
106 Mattersburg	39.085	34.718	4.367	11,2	2.543	2.140	403	1.824
107 Neusiedl am See	54.925	49.292	5.633	10,3	3.579	3.271	308	2.054
108 Oberpullendorf	37.522	34.762	2.760	7,4	1.532	1.365	167	1.228
109 Oberwart	53.618	49.129	4.489	8,4	2.712	2.383	329	1.777
201 Klagenfurt (Stadt)	94.303	78.373	15.930	16,9	10.020	8.459	1.561	5.910

Tabelle 4: Bevölkerung ausländischer Herkunft nach Gebietseinheiten (1. Jänner 2011)

Table 4: Population of foreign origin by territorial units (2011-01-01)

Gebietseinheit	Bevölkerung insgesamt	im Inland geborene österreichische Staatsangehörige	Bevölkerung ausländischer Herkunft					
			insgesamt		ausländische Staatsangehörige			im Ausland geborene österr. Staatsangehörige
			abs.	in %	insgesamt	im Ausland geboren	im Inland geboren	
202 Villach (Stadt)	59.285	48.669	10.616	17,9	7.413	6.044	1.369	3.203
203 Hermagor	18.892	17.361	1.531	8,1	1.110	983	127	421
204 Klagenfurt Land	58.447	52.715	5.732	9,8	3.467	2.995	472	2.265
205 Sankt Veit an der Glan	56.512	52.599	3.913	6,9	2.470	2.059	411	1.443
206 Spittal an der Drau	78.842	71.915	6.927	8,8	4.589	3.836	753	2.338
207 Villach Land	64.719	58.346	6.373	9,8	4.224	3.593	631	2.149
208 Völkermarkt	42.526	38.857	3.669	8,6	2.175	1.877	298	1.494
209 Wolfsberg	54.369	51.032	3.337	6,1	2.149	1.754	395	1.188
210 Feldkirchen	30.376	27.926	2.450	8,1	1.623	1.405	218	827
301 Krems an der Donau (Stadt)	24.014	20.554	3.460	14,4	2.214	1.896	318	1.246
302 Sankt Pölten (Stadt)	51.956	42.255	9.701	18,7	6.253	5.137	1.116	3.448
303 Waidhofen an der Ybbs (Stadt)	11.470	10.662	808	7,0	484	402	82	324
304 Wiener Neustadt (Stadt)	41.042	32.552	8.490	20,7	4.852	4.053	799	3.638
305 Amstetten	112.278	104.727	7.551	6,7	4.892	4.129	763	2.659
306 Baden	137.821	111.687	26.134	19,0	15.693	13.148	2.545	10.441
307 Bruck an der Leitha	42.842	36.463	6.379	14,9	4.199	3.572	627	2.180
308 Gänserndorf	95.514	82.787	12.727	13,3	7.269	5.961	1.308	5.458
309 Gmünd	37.939	35.778	2.161	5,7	1.124	932	192	1.037
310 Hollabrunn	50.426	46.835	3.591	7,1	2.220	1.937	283	1.371
311 Horn	31.472	29.705	1.767	5,6	1.006	883	123	761
312 Korneuburg	74.898	66.116	8.782	11,7	5.304	4.486	818	3.478
313 Krems (Land)	55.622	52.470	3.152	5,7	1.961	1.666	295	1.191
314 Lilienfeld	26.555	23.737	2.818	10,6	1.874	1.607	267	944
315 Melk	76.463	71.598	4.865	6,4	3.249	2.745	504	1.616
316 Mistelbach	74.048	68.025	6.023	8,1	3.670	3.094	576	2.353
317 Mödling	113.661	95.221	18.440	16,2	10.381	8.991	1.390	8.059
318 Neunkirchen	85.667	76.261	9.406	11,0	5.373	4.481	892	4.033
319 Sankt Pölten (Land)	96.505	88.072	8.433	8,7	5.397	4.447	950	3.036
320 Scheibbs	41.156	39.417	1.739	4,2	1.037	912	125	702
321 Tulln	70.552	62.320	8.232	11,7	5.499	4.528	971	2.733
322 Waidhofen an der Thaya	26.917	25.977	940	3,5	398	357	41	542
323 Wiener Neustadt (Land)	75.098	66.242	8.856	11,8	5.216	4.317	899	3.640
324 Wien Umgebung	114.271	95.996	18.275	16,0	11.055	9.427	1.628	7.220
325 Zwettl	43.794	42.724	1.070	2,4	627	559	68	443
401 Linz (Stadt)	189.367	142.690	46.677	24,6	28.388	23.997	4.391	18.289
402 Steyr (Stadt)	38.313	30.088	8.225	21,5	5.190	4.205	985	3.035
403 Wels (Stadt)	58.713	41.739	16.974	28,9	10.392	8.203	2.189	6.582
404 Braunau am Inn	97.614	83.456	14.158	14,5	9.062	7.520	1.542	5.096
405 Eferding	31.743	28.924	2.819	8,9	1.589	1.320	269	1.230
406 Freistadt	64.982	62.415	2.567	4,0	1.497	1.284	213	1.070
407 Gmunden	99.529	88.121	11.408	11,5	7.010	5.842	1.168	4.398
408 Grieskirchen	62.644	57.897	4.747	7,6	3.081	2.478	603	1.666
409 Kirchdorf an der Krems	55.666	49.850	5.816	10,4	3.720	2.977	743	2.096
410 Linz-Land	138.721	112.599	26.122	18,8	14.055	11.508	2.547	12.067
411 Perg	65.626	60.467	5.159	7,9	3.331	2.801	530	1.828
412 Ried im Innkreis	58.680	52.877	5.803	9,9	3.788	3.129	659	2.015
413 Rohrbach	56.932	53.552	3.380	5,9	1.632	1.434	198	1.748
414 Schärding	56.517	50.365	6.152	10,9	3.364	2.953	411	2.788
415 Steyr-Land	58.784	54.939	3.845	6,5	1.982	1.677	305	1.863
416 Urfahr-Umgebung	81.152	76.934	4.218	5,2	2.178	1.921	257	2.040
417 Vöcklabruck	130.088	113.913	16.175	12,4	9.719	8.020	1.699	6.456
418 Wels-Land	67.569	59.302	8.267	12,2	4.931	3.997	934	3.336
501 Salzburg (Stadt)	148.078	102.919	45.159	30,5	31.531	26.492	5.039	13.628
502 Hallein	57.346	48.415	8.931	15,6	6.464	4.932	1.532	2.467
503 Salzburg-Umgebung	142.365	124.576	17.789	12,5	11.315	9.459	1.856	6.474
504 Sankt Johann im Pongau	78.367	66.544	11.823	15,1	8.753	6.977	1.776	3.070
505 Tamsweg	20.902	19.315	1.587	7,6	1.277	1.120	157	310
506 Zell am See	84.663	73.023	11.640	13,7	8.800	7.329	1.471	2.840
601 Graz (Stadt)	261.540	201.219	60.321	23,1	40.138	34.859	5.279	20.183
602 Bruck an der Mur	62.500	55.017	7.483	12,0	4.693	3.857	836	2.790
603 Deutschlandsberg	60.851	57.656	3.195	5,3	1.800	1.561	239	1.395
604 Feldbach	67.046	63.732	3.314	4,9	2.190	1.836	354	1.124
605 Fürstenfeld	22.797	21.340	1.457	6,4	928	786	142	529
606 Graz-Umgebung	142.553	130.351	12.202	8,6	6.944	5.996	948	5.258

Tabelle 4: Bevölkerung ausländischer Herkunft nach Gebietseinheiten (1. Jänner 2011)

Table 4: Population of foreign origin by territorial units (2011-01-01)

Gebietseinheit	Bevölkerung insgesamt	im Inland geborene österreichische Staatsangehörige	Bevölkerung ausländischer Herkunft						
			insgesamt		ausländische Staatsangehörige			im Ausland geborene österr. Staatsangehörige	
			abs.	in %	insgesamt	im Ausland geboren	im Inland geboren		
607	Hartberg	66.730	63.935	2.795	4,2	1.868	1.631	237	927
608	Judenburg	44.983	41.839	3.144	7,0	1.946	1.644	302	1.198
609	Knittelfeld	29.095	26.291	2.804	9,6	1.871	1.499	372	933
610	Leibnitz	77.289	71.587	5.702	7,4	3.394	2.881	513	2.308
611	Leoben	63.104	56.442	6.662	10,6	4.145	3.419	726	2.517
612	Liezen	79.814	72.103	7.711	9,7	5.393	4.459	934	2.318
613	Mürzzuschlag	40.207	37.494	2.713	6,7	1.755	1.497	258	958
614	Murau	29.426	28.004	1.422	4,8	971	858	113	451
615	Radkersburg	22.911	21.395	1.516	6,6	750	628	122	766
616	Voitsberg	52.242	49.430	2.812	5,4	1.453	1.257	196	1.359
617	Weiz	87.526	83.077	4.449	5,1	2.720	2.309	411	1.729
701	Innsbruck-Stadt	120.147	90.164	29.983	25,0	19.797	17.222	2.575	10.186
702	Imst	57.322	49.680	7.642	13,3	5.640	5.026	614	2.002
703	Innsbruck-Land	165.915	141.947	23.968	14,4	15.229	13.093	2.136	8.739
704	Kitzbühel	61.786	51.664	10.122	16,4	7.650	6.821	829	2.472
705	Kufstein	100.507	83.316	17.191	17,1	11.773	10.124	1.649	5.418
706	Landeck	43.959	38.872	5.087	11,6	3.578	3.089	489	1.509
707	Lienz	49.691	46.743	2.948	5,9	1.743	1.516	227	1.205
708	Reutte	31.687	24.643	7.044	22,2	4.734	4.003	731	2.310
709	Schwaz	79.034	67.535	11.499	14,5	8.089	6.922	1.167	3.410
801	Bludenz	61.280	51.232	10.048	16,4	7.044	5.830	1.214	3.004
802	Bregenz	126.784	99.107	27.677	21,8	17.762	14.626	3.136	9.915
803	Dornbirn	81.938	64.585	17.353	21,2	11.281	8.757	2.524	6.072
804	Feldkirch	99.936	81.454	18.482	18,5	12.333	9.862	2.471	6.149
901	Wien 1. Innere Stadt	16.854	11.125	5.729	34,0	3.482	3.194	288	2.247
902	Wien 2. Leopoldstadt	96.016	56.297	39.719	41,4	27.014	23.556	3.458	12.705
903	Wien 3. Landstraße	85.045	54.879	30.166	35,5	19.984	17.786	2.198	10.182
904	Wien 4. Wieden	30.943	19.722	11.221	36,3	7.540	6.822	718	3.681
905	Wien 5. Margareten	53.178	30.614	22.564	42,4	15.377	13.549	1.828	7.187
906	Wien 6. Mariahilf	29.623	19.334	10.289	34,7	6.729	6.059	670	3.560
907	Wien 7. Neubau	30.392	19.982	10.410	34,3	7.133	6.521	612	3.277
908	Wien 8. Josefstadt	23.747	15.918	7.829	33,0	5.463	4.984	479	2.366
909	Wien 9. Alsergrund	39.688	25.755	13.933	35,1	9.823	8.903	920	4.110
910	Wien 10. Favoriten	177.215	110.053	67.162	37,9	43.530	36.943	6.587	23.632
911	Wien 11. Simmering	90.712	61.347	29.365	32,4	17.781	15.096	2.685	11.584
912	Wien 12. Meidling	88.579	55.405	33.174	37,5	21.274	18.259	3.015	11.900
913	Wien 13. Hietzing	51.292	40.071	11.221	21,9	6.343	5.606	737	4.878
914	Wien 14. Penzing	84.933	61.008	23.925	28,2	14.989	13.037	1.952	8.936
915	Wien 15. Rudolfsheim-Fünfhaus	72.021	37.770	34.251	47,6	24.520	21.344	3.176	9.731
916	Wien 16. Ottakring	95.386	56.520	38.866	40,7	26.880	23.266	3.614	11.986
917	Wien 17. Hernals	52.913	32.931	19.982	37,8	14.071	12.206	1.865	5.911
918	Wien 18. Währing	48.013	32.872	15.141	31,5	10.391	9.223	1.168	4.750
919	Wien 19. Döbling	68.820	49.185	19.635	28,5	11.929	10.693	1.236	7.706
920	Wien 20. Brigittenau	83.607	47.470	36.137	43,2	24.347	20.908	3.439	11.790
921	Wien 21. Floridsdorf	142.603	107.284	35.319	24,8	19.950	16.793	3.157	15.369
922	Wien 22. Donaustadt	158.933	121.555	37.378	23,5	19.031	16.347	2.684	18.347
923	Wien 23. Liesing	93.629	73.803	19.826	21,2	10.597	8.921	1.676	9.229

LAU-2 Gemeinden (nur auf CD verfügbar)

Q: STATISTIK AUSTRIA, Statistik des Bevölkerungsstandes.

Tabelle 5:
Bevölkerung nach Staatsangehörigkeitsgruppen
und Gebietseinheiten
(1.1.2011)

Table 5:
Population by groups of citizenship
and territorial units
(2011-01-01)

Tabelle 5: Bevölkerung nach Staatsangehörigkeitsgruppen und Gebietseinheiten (1. Jänner 2011)

Table 5: Population by groups of citizenship and territorial units (2011-01-01)

Gebietseinheit	Bevölkerung insgesamt	Österreich	Nicht-Österreich		EU-Staaten, EWR, Schweiz					
			abs.	in %	gesamt	Staaten der Europäischen Union (26)				
						gesamt	EU-Staaten vor 2004 (14)		EU-Beitrittsstaaten 2004 (10)	EU-Beitrittsstaaten 2007 (2)
							gesamt	dar.: Deutschland		
AT Österreich	8.404.252	7.476.640	927.612	11,0	367.938	359.282	201.830	146.392	104.328	53.124
NUTS-1 Bundesländergruppen										
AT1 Ostösterreich	3.611.020	3.115.309	495.711	13,7	186.396	183.047	77.853	50.728	73.512	31.682
AT2 Südösterreich	1.768.885	1.646.686	122.199	6,9	55.455	53.984	30.544	22.539	12.708	10.732
AT3 Westösterreich	3.024.347	2.714.645	309.702	10,2	126.087	122.251	93.433	73.125	18.108	10.710
NUTS-2 Bundesländer										
AT11 Burgenland	284.897	268.611	16.286	5,7	10.361	10.090	3.294	2.734	5.332	1.464
AT21 Kärnten	558.271	519.031	39.240	7,0	18.590	17.975	13.262	9.775	3.293	1.420
AT12 Niederösterreich	1.611.981	1.500.734	111.247	6,9	48.035	47.170	20.627	15.572	18.940	7.603
AT31 Oberösterreich	1.412.640	1.297.731	114.909	8,1	38.493	37.874	22.521	18.944	8.760	6.593
AT32 Salzburg	531.721	463.581	68.140	12,8	25.592	25.100	19.836	15.358	3.362	1.902
AT22 Steiermark	1.210.614	1.127.655	82.959	6,9	36.865	36.009	17.282	12.764	9.415	9.312
AT33 Tirol	710.048	631.815	78.233	11,0	42.417	41.422	35.755	26.163	4.092	1.575
AT34 Vorarlberg	369.938	321.518	48.420	13,1	19.585	17.855	15.321	12.660	1.894	640
AT13 Wien	1.714.142	1.345.964	368.178	21,5	128.000	125.787	53.932	32.422	49.240	22.615
NUTS-3 Regionen										
AT111 Mittelburgenland	37.522	35.990	1.532	4,1	902	879	237	212	511	131
AT112 Nordburgenland	149.690	139.829	9.861	6,6	6.190	6.090	1.898	1.535	3.363	829
AT113 Südburgenland	97.685	92.792	4.893	5,0	3.269	3.121	1.159	987	1.458	504
AT121 Mostviertel-Eisenwurzen	241.367	231.705	9.662	4,0	4.482	4.407	1.867	1.512	1.239	1.301
AT122 Niederösterreich-Süd	253.055	232.692	20.363	8,0	7.204	7.101	2.718	2.054	2.769	1.614
AT123 Sankt Pölten	148.461	136.811	11.650	7,8	3.618	3.553	1.539	1.159	1.280	734
AT124 Waldviertel	219.758	212.428	7.330	3,3	3.877	3.777	1.629	1.343	1.410	738
AT125 Weinviertel	123.675	118.227	5.448	4,4	2.716	2.663	909	735	1.498	256
AT126 Wiener Umland/Nordteil	306.599	282.557	24.042	7,8	11.051	10.840	5.171	3.626	4.651	1.018
AT127 Wiener Umland/Südteil	319.066	286.314	32.752	10,3	15.087	14.829	6.794	5.143	6.093	1.942
AT130 Wien	1.714.142	1.345.964	368.178	21,5	128.000	125.787	53.932	32.422	49.240	22.615
AT211 Klagenfurt-Villach	276.754	251.630	25.124	9,1	10.942	10.620	7.826	5.604	2.038	756
AT212 Oberkärnten	128.110	120.788	7.322	5,7	4.228	4.089	3.356	2.532	474	259
AT213 Unterkärnten	153.407	146.613	6.794	4,4	3.420	3.266	2.080	1.639	781	405
AT221 Graz	404.093	357.011	47.082	11,7	18.231	17.950	8.880	5.920	4.584	4.486
AT222 Liezen	79.814	74.421	5.393	6,8	2.658	2.596	1.797	1.454	559	240
AT223 Östliche Obersteiermark	165.811	155.218	10.593	6,4	3.976	3.905	1.523	1.187	973	1.409
AT224 Oststeiermark	267.010	258.554	8.456	3,2	5.376	5.194	1.986	1.623	1.604	1.604
AT225 West- und Südsteiermark	190.382	183.735	6.647	3,5	4.283	4.084	2.116	1.785	1.214	754
AT226 Westliche Obersteiermark	103.504	98.716	4.788	4,6	2.341	2.280	980	795	481	819
AT311 Innviertel	275.455	256.160	19.295	7,0	9.264	9.127	6.664	6.178	1.416	1.047
AT312 Linz-Wels	550.657	489.484	61.173	11,1	16.634	16.413	8.084	6.216	4.676	3.653
AT313 Mühlviertel	204.148	197.328	6.820	3,3	3.115	3.063	1.647	1.440	840	576
AT314 Steyr-Kirchdorf	152.763	141.871	10.892	7,1	3.082	2.989	1.816	1.452	854	319
AT315 Traunviertel	229.617	212.888	16.729	7,3	6.398	6.282	4.310	3.658	974	998
AT321 Lungau	20.902	19.625	1.277	6,1	806	799	464	334	286	49
AT322 Pinzgau-Pongau	163.030	145.477	17.553	10,8	7.430	7.314	5.743	4.284	1.115	456
AT323 Salzburg und Umgebung	347.789	298.479	49.310	14,2	17.356	16.987	13.629	10.740	1.961	1.397
AT331 Außerfern	31.687	26.953	4.734	14,9	2.837	2.774	2.565	2.249	170	39
AT332 Innsbruck	286.062	251.036	35.026	12,2	17.115	16.731	14.493	9.380	1.364	874
AT333 Osttirol	49.691	47.948	1.743	3,5	1.193	1.167	1.045	625	100	22
AT334 Tiroler Oberland	101.281	92.063	9.218	9,1	5.277	5.046	3.983	3.058	901	162
AT335 Tiroler Unterland	241.327	213.815	27.512	11,4	15.995	15.704	13.669	10.851	1.557	478
AT341 Bludenz-Bregenzer Wald	88.119	77.388	10.731	12,2	5.732	5.448	4.759	4.093	514	175
AT342 Rheintal-Bodenseegebiet	281.819	244.130	37.689	13,4	13.853	12.407	10.562	8.567	1.380	465
Politische Bezirke										
101 Eisenstadt (Stadt)	12.995	11.779	1.216	9,4	748	730	231	185	398	101
102 Rust (Stadt)	1.893	1.791	102	5,4	84	80	28	27	46	6
103 Eisenstadt-Umgebung	40.792	38.371	2.421	5,9	1.375	1.347	535	460	641	171
104 Güssing	26.535	25.129	1.406	5,3	919	874	358	309	370	146
105 Jennersdorf	17.532	16.757	775	4,4	664	619	285	247	287	47
106 Mattersburg	39.085	36.542	2.543	6,5	1.149	1.125	307	214	579	239
107 Neusiedl am See	54.925	51.346	3.579	6,5	2.834	2.808	797	649	1.699	312
108 Oberpullendorf	37.522	35.990	1.532	4,1	902	879	237	212	511	131
109 Oberwart	53.618	50.906	2.712	5,1	1.686	1.628	516	431	801	311

EWR, Schweiz, asso- ziierte Klein- staaten	Drittstaatsangehörige											Gebiets- einheit (Code)
	gesamt	Europa (inkl. Türkei)				Afrika	Amerika		Asien (ohne Türkei und Zypern)	Oze- anien	unbe- kannt, unge- klärt, staaten- los	
		gesamt	ehem. Ju- goslawien (ohne Slowenien)	Türkei	übrige euro- päische Staaten		Nord- amerika	Latein- amerika				
8.656	559.674	440.627	294.337	113.457	32.833	22.290	8.939	9.302	64.459	1.397	12.660	AT
												NUTS-1
3.349	309.315	232.445	154.366	60.034	18.045	13.716	5.613	4.795	42.514	735	9.497	AT1
1.471	66.744	52.639	39.981	6.921	5.737	3.707	1.028	1.356	6.989	165	860	AT2
3.836	183.615	155.543	99.990	46.502	9.051	4.867	2.298	3.151	14.956	497	2.303	AT3
												NUTS-2
271	5.925	4.441	3.068	836	537	209	148	138	894	19	76	AT11
615	20.650	17.077	14.697	887	1.493	722	330	361	1.888	58	214	AT21
865	63.212	53.280	32.896	15.670	4.714	1.509	1.058	1.006	5.689	128	542	AT12
619	76.416	63.634	44.955	14.026	4.653	2.415	653	1.206	6.844	142	1.522	AT31
492	42.548	35.466	27.236	6.658	1.572	1.089	973	583	4.120	133	184	AT32
856	46.094	35.562	25.284	6.034	4.244	2.985	698	995	5.101	107	646	AT22
995	35.816	30.561	17.351	11.989	1.221	1.027	460	673	2.488	182	425	AT33
1.730	28.835	25.882	10.448	13.829	1.605	336	212	689	1.504	40	172	AT34
2.213	240.178	174.724	118.402	43.528	12.794	11.998	4.407	3.651	35.931	588	8.879	AT13
												NUTS-3
23	630	467	352	22	93	22	9	14	107	2	9	AT111
100	3.671	2.893	1.977	700	216	119	69	96	443	11	40	AT112
148	1.624	1.081	739	114	228	68	70	28	344	6	27	AT113
75	5.180	4.127	2.015	1.527	585	136	76	110	678	11	42	AT121
103	13.159	11.223	5.447	4.901	875	336	112	139	1.240	12	97	AT122
65	8.032	6.737	3.268	2.333	1.136	199	75	121	773	9	118	AT123
100	3.453	2.779	1.677	709	393	122	73	77	372	9	21	AT124
53	2.732	2.326	1.918	268	140	69	35	38	232	3	29	AT125
211	12.991	11.067	8.376	2.174	517	318	319	241	900	47	99	AT126
258	17.665	15.021	10.195	3.758	1.068	329	368	280	1.494	37	136	AT127
2.213	240.178	174.724	118.402	43.528	12.794	11.998	4.407	3.651	35.931	588	8.879	AT130
322	14.182	11.463	10.064	390	1.009	634	265	256	1.383	35	146	AT211
139	3.094	2.690	2.241	248	201	38	30	43	243	10	40	AT212
154	3.374	2.924	2.392	249	283	50	35	62	262	13	28	AT213
281	28.851	21.529	14.937	4.302	2.290	2.466	467	666	3.338	65	320	AT221
62	2.735	2.536	2.168	260	108	31	36	25	102	4	1	AT222
71	6.617	5.088	3.831	423	834	272	53	107	864	11	222	AT223
182	3.080	2.369	1.231	607	531	114	57	88	394	13	45	AT224
199	2.364	1.972	1.371	346	255	65	65	68	160	10	24	AT225
61	2.447	2.068	1.746	96	226	37	20	41	243	4	34	AT226
137	10.031	8.898	6.228	2.307	363	178	92	145	608	21	89	AT311
221	44.539	35.696	25.370	7.312	3.014	1.888	379	733	4.497	72	1.274	AT312
52	3.705	3.055	1.236	1.378	441	81	32	78	424	8	27	AT313
93	7.810	7.107	5.025	1.631	451	98	52	122	404	13	14	AT314
116	10.331	8.878	7.096	1.398	384	170	98	128	911	28	118	AT315
7	471	402	361	11	30	10	6	7	45	-	1	AT321
116	10.123	9.184	6.750	2.183	251	117	103	71	584	27	37	AT322
369	31.954	25.880	20.125	4.464	1.291	962	864	505	3.491	106	146	AT323
63	1.897	1.775	1.031	714	30	15	13	30	58	1	5	AT331
384	17.911	14.593	8.057	5.733	803	714	265	371	1.544	62	362	AT332
26	550	422	337	28	57	21	14	15	73	3	2	AT333
231	3.941	3.496	1.630	1.779	87	87	43	64	209	29	13	AT334
291	11.517	10.275	6.296	3.735	244	190	125	193	604	87	43	AT335
284	4.999	4.308	2.061	1.986	261	50	35	226	328	22	30	AT341
1.446	23.836	21.574	8.387	11.843	1.344	286	177	463	1.176	18	142	AT342
18	468	334	252	34	48	20	17	20	73	-	4	101
4	18	10	6	-	4	2	3	-	1	-	2	102
28	1.046	892	640	198	54	27	18	23	81	3	2	103
45	487	300	223	35	42	25	24	9	123	2	4	104
45	111	72	35	28	9	5	8	2	22	1	1	105
24	1.394	1.113	802	271	40	45	6	27	175	2	26	106
26	745	544	277	197	70	25	25	26	113	6	6	107
23	630	467	352	22	93	22	9	14	107	2	9	108
58	1.026	709	481	51	177	38	38	17	199	3	22	109

Tabelle 5: Bevölkerung nach Staatsangehörigkeitsgruppen und Gebietseinheiten (1. Jänner 2011)

Table 5: Population by groups of citizenship and territorial units (2011-01-01)

Gebietseinheit	Bevölkerung insgesamt	Österreich	Nicht-Österreich		EU-Staaten, EWR, Schweiz						
			abs.	in %	gesamt	Staaten der Europäischen Union (26)					
						gesamt	EU-Staaten vor 2004 (14)		EU-Beitrittsstaaten 2004 (10)	EU-Beitrittsstaaten 2007 (2)	
							gesamt	dar.: Deutschland			
201 Klagenfurt (Stadt)	94.303	84.283	10.020	10,6	3.528	3.466	2.203	1.501	851	412	
202 Villach (Stadt)	59.285	51.872	7.413	12,5	2.565	2.503	1.885	1.297	477	141	
203 Hermagor	18.892	17.782	1.110	5,9	756	732	655	454	68	9	
204 Klagenfurt Land	58.447	54.980	3.467	5,9	2.148	2.059	1.539	1.217	408	112	
205 Sankt Veit an der Glan	56.512	54.042	2.470	4,4	1.326	1.283	819	639	206	258	
206 Spittal an der Drau	78.842	74.253	4.589	5,8	2.410	2.323	1.882	1.425	316	125	
207 Villach Land	64.719	60.495	4.224	6,5	2.701	2.592	2.199	1.589	302	91	
208 Völkermarkt	42.526	40.351	2.175	5,1	1.218	1.167	744	593	352	71	
209 Wolfsberg	54.369	52.220	2.149	4,0	876	816	517	407	223	76	
210 Feldkirchen	30.376	28.753	1.623	5,3	1.062	1.034	819	653	90	125	
301 Krems an der Donau (Stadt)	24.014	21.800	2.214	9,2	998	980	350	261	277	353	
302 Sankt Pölten (Stadt)	51.956	45.703	6.253	12,0	1.401	1.376	564	398	498	314	
303 Waidhofen an der Ybbs (Stadt)	11.470	10.986	484	4,2	181	179	124	109	27	28	
304 Wiener Neustadt (Stadt)	41.042	36.190	4.852	11,8	1.468	1.448	584	417	502	362	
305 Amstetten	112.278	107.386	4.892	4,4	2.107	2.064	868	708	558	638	
306 Baden	137.821	122.128	15.693	11,4	5.740	5.649	2.663	2.079	2.044	942	
307 Bruck an der Leitha	42.842	38.643	4.199	9,8	2.609	2.591	573	433	1.711	307	
308 Gänserndorf	95.514	88.245	7.269	7,6	2.979	2.948	1.018	761	1.558	372	
309 Gmünd	37.939	36.815	1.124	3,0	513	494	218	190	227	49	
310 Hollabrunn	50.426	48.206	2.220	4,4	1.159	1.136	390	316	622	124	
311 Horn	31.472	30.466	1.006	3,2	588	582	238	196	262	82	
312 Korneuburg	74.898	69.594	5.304	7,1	2.675	2.622	1.309	922	1.055	258	
313 Krems (Land)	55.622	53.661	1.961	3,5	1.076	1.050	518	429	357	175	
314 Lilienfeld	26.555	24.681	1.874	7,1	684	671	215	183	272	184	
315 Melk	76.463	73.214	3.249	4,2	1.626	1.609	609	483	510	490	
316 Mistelbach	74.048	70.378	3.670	5,0	1.688	1.645	657	507	874	114	
317 Mödling	113.661	103.280	10.381	9,1	5.483	5.350	3.143	2.328	1.623	584	
318 Neunkirchen	85.667	80.294	5.373	6,3	1.962	1.927	749	595	774	404	
319 Sankt Pölten (Land)	96.505	91.108	5.397	5,6	2.217	2.177	975	761	782	420	
320 Scheibbs	41.156	40.119	1.037	2,5	568	555	266	212	144	145	
321 Tulln	70.552	65.053	5.499	7,8	2.171	2.129	913	660	1.052	164	
322 Waidhofen an der Thaya	26.917	26.519	398	1,5	279	266	127	112	115	24	
323 Wiener Neustadt (Land)	75.098	69.882	5.216	6,9	2.161	2.134	819	602	860	455	
324 Wien Umgebung	114.271	103.216	11.055	9,7	5.279	5.183	2.559	1.755	2.064	560	
325 Zwettl	43.794	43.167	627	1,4	423	405	178	155	172	55	
401 Linz (Stadt)	189.367	160.979	28.388	15,0	7.452	7.362	3.259	2.392	2.227	1.876	
402 Steyr (Stadt)	38.313	33.123	5.190	13,5	1.010	985	559	418	299	127	
403 Wels (Stadt)	58.713	48.321	10.392	17,7	1.746	1.720	926	721	461	333	
404 Braunau am Inn	97.614	88.552	9.062	9,3	4.310	4.232	3.151	2.944	422	659	
405 Eferding	31.743	30.154	1.589	5,0	453	443	268	221	142	33	
406 Freistadt	64.982	63.485	1.497	2,3	741	723	376	328	251	96	
407 Gmunden	99.529	92.519	7.010	7,0	2.891	2.842	2.071	1.733	506	265	
408 Grieskirchen	62.644	59.563	3.081	4,9	1.277	1.255	688	602	443	124	
409 Kirchdorf an der Krems	55.666	51.946	3.720	6,7	1.243	1.197	777	637	323	97	
410 Linz-Land	138.721	124.666	14.055	10,1	4.134	4.078	1.905	1.496	1.101	1.072	
411 Perg	65.626	62.295	3.331	5,1	1.219	1.200	427	360	359	414	
412 Ried im Innkreis	58.680	54.892	3.788	6,5	1.543	1.536	1.013	905	319	204	
413 Rohrbach	56.932	55.300	1.632	2,9	944	932	711	647	163	58	
414 Schärding	56.517	53.153	3.364	6,0	2.134	2.104	1.812	1.727	232	60	
415 Steyr-Land	58.784	56.802	1.982	3,4	829	807	480	397	232	95	
416 Urfahr-Umgebung	81.152	78.974	2.178	2,7	1.324	1.304	871	704	318	115	
417 Vöcklabruck	130.088	120.369	9.719	7,5	3.507	3.440	2.239	1.925	468	733	
418 Wels-Land	67.569	62.638	4.931	7,3	1.736	1.714	988	787	494	232	
501 Salzburg (Stadt)	148.078	116.547	31.531	21,3	9.621	9.413	7.314	5.468	1.161	938	
502 Hallein	57.346	50.882	6.464	11,3	2.045	1.990	1.674	1.355	228	88	
503 Salzburg-Umgebung	142.365	131.050	11.315	7,9	5.690	5.584	4.641	3.917	572	371	
504 Sankt Johann im Pongau	78.367	69.614	8.753	11,2	3.233	3.187	2.242	1.716	622	323	
505 Tamsweg	20.902	19.625	1.277	6,1	806	799	464	334	286	49	
506 Zell am See	84.663	75.863	8.800	10,4	4.197	4.127	3.501	2.568	493	133	
601 Graz (Stadt)	261.540	221.402	40.138	15,3	14.424	14.245	6.974	4.540	3.622	3.649	
602 Bruck an der Mur	62.500	57.807	4.693	7,5	1.909	1.888	623	479	414	851	
603 Deutschlandsberg	60.851	59.051	1.800	3,0	1.320	1.254	769	647	321	164	
604 Feldbach	67.046	64.856	2.190	3,3	1.230	1.176	441	378	480	255	

EWR, Schweiz, asso- ziierte Klein- staaten	Drittstaatsangehörige											Gebiets- einheit (Code)
	gesamt	Europa (inkl. Türkei)				Afrika	Amerika		Asien (ohne Türkei und Zypern)	Oze- anien	unbe- kannt, unge- klärt, staaten- los	
		gesamt	ehem. Ju- goslawien (ohne Slowenien)	Türkei	übrige euro- päische Staaten		Nord- amerika	Latein- amerika				
62	6.492	5.001	4.436	153	412	447	107	123	767	14	33	201
62	4.848	4.095	3.487	199	409	129	74	76	389	7	78	202
24	354	268	195	41	32	5	4	3	69	2	3	203
89	1.319	1.084	972	13	99	40	44	24	107	9	11	204
43	1.144	966	817	48	101	31	19	33	73	6	16	205
87	2.179	1.972	1.720	154	98	25	18	26	102	8	28	206
109	1.523	1.283	1.169	25	89	18	40	33	120	5	24	207
51	957	784	703	16	65	12	7	16	126	5	7	208
60	1.273	1.174	872	185	117	7	9	13	63	2	5	209
28	561	450	326	53	71	8	8	14	72	-	9	210
18	1.216	991	728	140	123	58	12	15	132	-	8	301
25	4.852	4.006	1.809	1.377	820	142	32	75	511	5	81	302
2	303	243	126	64	53	3	2	5	47	2	1	303
20	3.384	2.864	1.200	1.492	172	82	27	42	347	4	18	304
43	2.785	2.286	1.228	734	324	69	23	58	324	5	20	305
91	9.953	8.502	5.241	2.593	668	169	175	93	872	15	127	306
18	1.590	1.454	662	736	56	20	39	18	52	2	5	307
31	4.290	3.830	2.475	1.236	119	74	56	37	254	9	30	308
19	611	532	56	366	110	21	5	11	36	2	4	309
23	1.061	875	699	81	95	42	10	20	104	1	9	310
6	418	323	263	23	37	7	22	14	48	3	1	311
53	2.629	2.202	1.785	302	115	59	87	49	198	15	19	312
26	885	711	524	122	65	31	20	19	98	3	3	313
13	1.190	962	611	182	169	30	13	25	149	2	9	314
17	1.623	1.305	532	618	155	38	22	25	212	4	17	315
43	1.982	1.706	1.334	319	53	45	29	23	154	2	23	316
133	4.898	3.824	2.860	608	356	123	141	154	607	17	32	317
35	3.411	2.914	1.368	1.211	335	105	25	26	330	3	8	318
40	3.180	2.731	1.459	956	316	57	43	46	262	4	37	319
13	469	293	129	111	53	26	29	22	95	-	4	320
42	3.328	2.969	2.556	321	92	90	31	54	143	5	36	321
13	119	71	28	27	16	4	7	7	27	1	2	322
27	3.055	2.707	1.295	1.301	111	82	31	30	184	3	18	323
96	5.776	4.828	3.850	719	259	131	170	127	472	21	27	324
18	204	151	78	31	42	1	7	11	31	-	3	325
90	20.936	15.002	10.357	3.024	1.621	1.369	227	444	2.738	40	1.116	401
25	4.180	3.810	2.682	820	308	44	23	60	235	3	5	402
26	8.646	7.827	5.953	1.494	380	132	44	73	535	2	33	403
78	4.752	4.198	3.605	372	221	50	40	63	345	4	52	404
10	1.136	1.047	936	76	35	12	6	11	52	2	6	405
18	756	586	162	312	112	19	12	18	112	2	7	406
49	4.119	3.729	2.980	659	90	58	50	55	197	13	17	407
22	1.804	1.654	962	649	43	25	9	21	87	3	5	408
46	2.477	2.333	1.696	575	62	18	17	33	71	3	2	409
56	9.921	8.492	5.790	1.990	712	277	62	113	865	21	91	410
19	2.112	1.837	776	862	199	33	12	33	188	1	8	411
7	2.245	2.041	1.256	735	50	47	18	32	81	7	19	412
12	688	520	229	173	118	24	4	13	110	5	12	413
30	1.230	1.005	405	551	49	56	25	29	95	7	13	414
22	1.153	964	647	236	81	36	12	29	98	7	7	415
20	854	567	355	98	114	42	24	49	159	2	11	416
67	6.212	5.149	4.116	739	294	112	48	73	714	15	101	417
22	3.195	2.873	2.048	661	164	61	20	57	162	5	17	418
208	21.910	17.049	13.442	2.593	1.014	795	680	361	2.844	75	106	501
55	4.419	4.086	2.704	1.278	104	44	50	34	187	5	13	502
106	5.625	4.745	3.979	593	173	123	134	110	460	26	27	503
46	5.520	5.138	3.585	1.411	142	37	32	25	267	7	14	504
7	471	402	361	11	30	10	6	7	45	-	1	505
70	4.603	4.046	3.165	772	109	80	71	46	317	20	23	506
179	25.714	18.981	12.932	4.164	1.885	2.373	392	612	2.997	60	299	601
21	2.784	2.330	1.678	168	484	66	25	41	293	5	24	602
66	480	367	281	37	49	11	19	21	52	4	6	603
54	960	789	192	412	185	39	11	19	86	2	14	604

Tabelle 5: Bevölkerung nach Staatsangehörigkeitsgruppen und Gebietseinheiten (1. Jänner 2011)

Table 5: Population by groups of citizenship and territorial units (2011-01-01)

Gebietseinheit	Bevölkerung insgesamt	Österreich	Nicht-Österreich		EU-Staaten, EWR, Schweiz						
			abs.	in %	gesamt	Staaten der Europäischen Union (26)					
						gesamt	EU-Staaten vor 2004 (14)		EU-Beitrittsstaaten 2004 (10)	EU-Beitrittsstaaten 2007 (2)	
							gesamt	dar.: Deutschland			
605	Fürstenfeld	22.797	21.869	928	4,1	659	630	271	221	236	123
606	Graz-Umgebung	142.553	135.609	6.944	4,9	3.807	3.705	1.906	1.380	962	837
607	Hartberg	66.730	64.862	1.868	2,8	1.034	1.012	336	262	278	398
608	Judenburg	44.983	43.037	1.946	4,3	887	860	413	337	172	275
609	Knittelfeld	29.095	27.224	1.871	6,4	813	800	219	168	116	465
610	Leibnitz	77.289	73.895	3.394	4,4	2.036	1.942	855	719	684	403
611	Leoben	63.104	58.959	4.145	6,6	1.336	1.305	622	488	354	329
612	Liezen	79.814	74.421	5.393	6,8	2.658	2.596	1.797	1.454	559	240
613	Mürzzuschlag	40.207	38.452	1.755	4,4	731	712	278	220	205	229
614	Murau	29.426	28.455	971	3,3	641	620	348	290	193	79
615	Radkersburg	22.911	22.161	750	3,3	554	532	262	219	206	64
616	Voitsberg	52.242	50.789	1.453	2,8	927	888	492	419	209	187
617	Weiz	87.526	84.806	2.720	3,1	1.899	1.844	676	543	404	764
701	Innsbruck-Stadt	120.147	100.350	19.797	16,5	9.408	9.224	7.946	4.666	712	566
702	Imst	57.322	51.682	5.640	9,8	3.548	3.437	2.688	2.171	639	110
703	Innsbruck-Land	165.915	150.686	15.229	9,2	7.707	7.507	6.547	4.714	652	308
704	Kitzbühel	61.786	54.136	7.650	12,4	5.457	5.359	4.880	3.825	375	104
705	Kufstein	100.507	88.734	11.773	11,7	6.454	6.349	5.542	4.457	587	220
706	Landeck	43.959	40.381	3.578	8,1	1.729	1.609	1.295	887	262	52
707	Lienz	49.691	47.948	1.743	3,5	1.193	1.167	1.045	625	100	22
708	Reutte	31.687	26.953	4.734	14,9	2.837	2.774	2.565	2.249	170	39
709	Schwaz	79.034	70.945	8.089	10,2	4.084	3.996	3.247	2.569	595	154
801	Bludenz	61.280	54.236	7.044	11,5	3.049	2.834	2.340	1.831	355	139
802	Bregenz	126.784	109.022	17.762	14,0	8.052	7.522	6.763	5.874	544	215
803	Dornbirn	81.938	70.657	11.281	13,8	3.399	3.048	2.487	1.990	439	122
804	Feldkirch	99.936	87.603	12.333	12,3	5.085	4.451	3.731	2.965	556	164
901	Wien 1. Innere Stadt	16.854	13.372	3.482	20,7	1.854	1.747	1.261	565	315	171
902	Wien 2. Leopoldstadt	96.016	69.002	27.014	28,1	8.990	8.836	4.029	2.247	3.192	1.615
903	Wien 3. Landstraße	85.045	65.061	19.984	23,5	8.479	8.295	4.240	2.469	2.805	1.250
904	Wien 4. Wieden	30.943	23.403	7.540	24,4	3.751	3.644	2.278	1.253	767	599
905	Wien 5. Margareten	53.178	37.801	15.377	28,9	5.489	5.408	2.527	1.558	1.839	1.042
906	Wien 6. Mariahilf	29.623	22.894	6.729	22,7	3.240	3.143	1.908	1.102	837	398
907	Wien 7. Neubau	30.392	23.259	7.133	23,5	3.524	3.408	2.259	1.409	739	410
908	Wien 8. Josefstadt	23.747	18.284	5.463	23,0	2.833	2.754	1.795	1.037	651	308
909	Wien 9. Alsergrund	39.688	29.865	9.823	24,8	4.677	4.565	2.995	1.661	1.125	445
910	Wien 10. Favoriten	177.215	133.685	43.530	24,6	10.669	10.588	2.496	1.619	5.178	2.914
911	Wien 11. Simmering	90.712	72.931	17.781	19,6	5.268	5.216	1.419	864	2.611	1.186
912	Wien 12. Meidling	88.579	67.305	21.274	24,0	6.290	6.216	2.030	1.313	2.835	1.351
913	Wien 13. Hietzing	51.292	44.949	6.343	12,4	3.499	3.393	2.109	1.405	993	291
914	Wien 14. Penzing	84.933	69.944	14.989	17,6	5.471	5.399	2.184	1.441	2.299	916
915	Wien 15. Rudolfshiem-Fünfhaus	72.021	47.501	24.520	34,0	7.253	7.172	2.170	1.371	3.329	1.673
916	Wien 16. Ottakring	95.386	68.506	26.880	28,2	7.611	7.530	2.289	1.518	3.458	1.783
917	Wien 17. Hernals	52.913	38.842	14.071	26,6	4.631	4.568	1.773	1.086	1.988	807
918	Wien 18. Währing	48.013	37.622	10.391	21,6	4.902	4.782	2.718	1.602	1.445	619
919	Wien 19. Döbling	68.820	56.891	11.929	17,3	5.436	5.274	3.214	1.732	1.539	521
920	Wien 20. Brigittenau	83.607	59.260	24.347	29,1	6.056	5.999	1.785	1.063	2.748	1.466
921	Wien 21. Floridsdorf	142.603	122.653	19.950	14,0	6.612	6.541	2.067	1.341	3.357	1.117
922	Wien 22. Donaustadt	158.933	139.902	19.031	12,0	7.152	7.069	2.565	1.506	3.374	1.130
923	Wien 23. Liesing	93.629	83.032	10.597	11,3	4.313	4.240	1.821	1.260	1.816	603

LAU-2 Gemeinden (nur auf CD verfügbar)

Q: STATISTIK AUSTRIA, Statistik des Bevölkerungsstandes.

EWR, Schweiz, asso- ziierte Klein- staaten	Drittstaatsangehörige											Gebiets- einheit (Code)
	gesamt	Europa (inkl. Türkei)				Afrika	Amerika		Asien (ohne Türkei und Zypern)	Oze- anien	unbe- kannt, unge- klärt, staaten- los	
		gesamt	ehem. Ju- goslawien (ohne Slowenien)	Türkei	übrige euro- päische Staaten		Nord- amerika	Latein- amerika				
29	269	218	141	43	34	3	17	5	22	2	2	605
102	3.137	2.548	2.005	138	405	93	75	54	341	5	21	606
22	834	567	302	48	217	30	12	12	197	1	15	607
27	1.059	869	685	50	134	21	6	20	118	3	22	608
13	1.058	940	834	46	60	12	9	13	79	1	4	609
94	1.358	1.172	820	180	172	36	29	28	73	5	15	610
31	2.809	2.069	1.640	197	232	148	21	45	327	5	194	611
62	2.735	2.536	2.168	260	108	31	36	25	102	4	1	612
19	1.024	689	513	58	118	58	7	21	244	1	4	613
21	330	259	227	-	32	4	5	8	46	-	8	614
22	196	156	137	3	16	4	1	9	17	6	3	615
39	526	433	270	129	34	18	17	19	35	1	3	616
55	821	639	459	101	79	38	16	43	72	2	11	617
184	10.389	8.060	4.681	2.955	424	539	167	226	1.061	37	299	701
111	2.092	1.858	863	925	70	43	23	42	111	8	7	702
200	7.522	6.533	3.376	2.778	379	175	98	145	483	25	63	703
98	2.193	1.809	1.245	496	68	56	40	56	165	55	12	704
105	5.319	4.796	2.662	2.023	111	70	54	90	278	13	18	705
120	1.849	1.638	767	854	17	44	20	22	98	21	6	706
26	550	422	337	28	57	21	14	15	73	3	2	707
63	1.897	1.775	1.031	714	30	15	13	30	58	1	5	708
88	4.005	3.670	2.389	1.216	65	64	31	47	161	19	13	709
215	3.995	3.448	1.672	1.545	231	43	28	155	275	18	28	801
530	9.710	8.774	3.642	4.334	798	99	69	218	481	14	55	802
351	7.882	7.324	2.510	4.496	318	82	48	109	280	1	38	803
634	7.248	6.336	2.624	3.454	258	112	67	207	468	7	51	804
107	1.628	873	466	51	356	72	209	90	354	22	8	901
154	18.024	12.289	8.176	2.769	1.344	997	407	321	3.388	54	568	902
184	11.505	7.815	5.377	1.589	849	504	371	283	2.151	56	325	903
107	3.789	2.274	1.435	398	441	179	226	163	796	30	121	904
81	9.888	7.063	4.993	1.680	390	525	158	206	1.493	21	422	905
97	3.489	2.112	1.452	439	221	184	144	108	791	25	125	906
116	3.609	2.415	1.739	453	223	117	247	113	617	23	77	907
79	2.630	1.567	1.044	234	289	284	120	66	527	20	46	908
112	5.146	3.159	2.277	525	357	363	235	141	1.027	31	190	909
81	32.861	26.198	17.096	8.135	967	1.299	123	273	3.390	19	1.559	910
52	12.513	9.619	6.136	2.739	744	756	62	132	1.400	14	530	911
74	14.984	11.523	7.851	3.196	476	700	98	169	1.900	21	573	912
106	2.844	1.704	1.105	273	326	142	175	108	580	17	118	913
72	9.518	7.347	5.545	1.457	345	377	129	136	1.199	17	313	914
81	17.267	13.590	9.941	3.167	482	640	103	141	2.266	8	519	915
81	19.269	15.987	11.237	4.318	432	778	81	167	1.757	23	476	916
63	9.440	7.434	5.713	1.431	290	457	143	97	1.076	16	217	917
120	5.489	3.819	2.776	677	366	211	215	110	995	25	114	918
162	6.493	3.459	1.994	746	719	467	399	174	1.721	40	233	919
57	18.291	13.912	8.525	4.468	919	897	128	177	2.506	36	635	920
71	13.338	8.942	5.874	2.164	904	828	179	182	2.263	17	927	921
83	11.879	6.957	4.352	1.612	993	994	353	196	2.865	40	474	922
73	6.284	4.666	3.298	1.007	361	227	102	98	869	13	309	923

Tabelle 6:
Bevölkerung nach Geburtslandgruppen
und Gebietseinheiten
(1.1.2011)

Table 6:
Population by groups of country of birth
and territorial units
(2011-01-01)

Tabelle 6: Bevölkerung nach Geburtslandgruppen und Gebietseinheiten (1. Jänner 2011)

Table 6: Population by groups of country of birth and territorial units (2011-01-01)

Gebietseinheit	Bevölkerung insgesamt	Österreich	Nicht-Österreich		EU-Staaten, EWR, Schweiz						
			abs.	in %	gesamt	Staaten der Europäischen Union (26)					
						gesamt	EU-Staaten vor 2004 (14)		EU-Beitrittsstaaten 2004 (10)	EU-Beitrittsstaaten 2007 (2)	
							gesamt	dar.: Deutschland			
AT Österreich	8.404.252	7.088.740	1.315.512	15,7	549.134	533.865	268.340	198.525	185.535	79.990	
NUTS-1 Bundesländergruppen											
AT1 Ostösterreich	3.611.020	2.894.720	716.300	19,8	275.652	270.134	96.936	67.217	126.927	46.271	
AT2 Südösterreich	1.768.885	1.596.922	171.963	9,7	83.189	80.061	42.937	32.230	22.878	14.246	
AT3 Westösterreich	3.024.347	2.597.098	427.249	14,1	190.293	183.670	128.467	99.078	35.730	19.473	
NUTS-2 Bundesländer											
AT11 Burgenland	284.897	259.897	25.000	8,8	15.743	15.347	4.371	3.609	8.290	2.686	
AT21 Kärnten	558.271	504.028	54.243	9,7	27.762	26.560	18.313	13.670	6.215	2.032	
AT12 Niederösterreich	1.611.981	1.445.761	166.220	10,3	78.602	77.071	28.403	21.877	35.095	13.573	
AT31 Oberösterreich	1.412.640	1.239.771	172.869	12,2	67.768	66.594	34.221	28.894	19.145	13.228	
AT32 Salzburg	531.721	446.623	85.098	16,0	36.888	35.969	26.240	20.609	6.620	3.109	
AT22 Steiermark	1.210.614	1.092.894	117.720	9,7	55.427	53.501	24.624	18.560	16.663	12.214	
AT33 Tirol	710.048	604.981	105.067	14,8	57.573	55.891	47.342	33.208	6.366	2.183	
AT34 Vorarlberg	369.938	305.723	64.215	17,4	28.064	25.216	20.664	16.367	3.599	953	
AT13 Wien	1.714.142	1.189.062	525.080	30,6	181.307	177.716	64.162	41.731	83.542	30.012	
NUTS-3 Regionen											
AT111 Mittelburgenland	37.522	34.929	2.593	6,9	1.581	1.540	373	326	863	304	
AT112 Nordburgenland	149.690	134.610	15.080	10,1	9.273	9.138	2.469	2.008	5.236	1.433	
AT113 Südburgenland	97.685	90.358	7.327	7,5	4.889	4.669	1.529	1.275	2.191	949	
AT121 Mostviertel-Eisenwurzen	241.367	227.878	13.489	5,6	6.710	6.570	2.549	2.087	2.038	1.983	
AT122 Niederösterreich-Süd	253.055	222.321	30.734	12,1	12.421	12.209	4.061	3.126	5.019	3.129	
AT123 Sankt Pölten	148.461	132.393	16.068	10,8	5.709	5.599	2.223	1.727	2.189	1.187	
AT124 Waldviertel	219.758	208.245	11.513	5,2	6.837	6.717	2.418	1.941	3.098	1.201	
AT125 Weinviertel	123.675	115.208	8.467	6,8	4.932	4.857	1.257	995	3.164	436	
AT126 Wiener Umland/Nordteil	306.599	270.795	35.804	11,7	17.684	17.320	6.838	5.054	8.634	1.848	
AT127 Wiener Umland/Südteil	319.066	268.921	50.145	15,7	24.309	23.799	9.057	6.947	10.953	3.789	
AT130 Wien	1.714.142	1.189.062	525.080	30,6	181.307	177.716	64.162	41.731	83.542	30.012	
AT211 Klagenfurt-Villach	276.754	242.136	34.618	12,5	16.109	15.453	10.733	7.757	3.610	1.110	
AT212 Oberkärnten	128.110	118.300	9.810	7,7	6.072	5.825	4.564	3.514	904	357	
AT213 Unterkärnten	153.407	143.592	9.815	6,4	5.581	5.282	3.016	2.399	1.701	565	
AT221 Graz	404.093	337.797	66.296	16,4	26.896	26.115	12.182	8.571	8.176	5.757	
AT222 Liezen	79.814	73.037	6.777	8,5	3.662	3.559	2.356	1.875	904	299	
AT223 Östliche Obersteiermark	165.811	150.773	15.038	9,1	6.884	6.725	2.604	1.987	2.238	1.883	
AT224 Oststeiermark	267.010	254.745	12.265	4,6	7.702	7.336	2.809	2.291	2.353	2.174	
AT225 West- und Südsteiermark	190.382	179.621	10.761	5,7	6.716	6.311	3.113	2.553	2.173	1.025	
AT226 Westliche Obersteiermark	103.504	96.921	6.583	6,4	3.567	3.455	1.560	1.283	819	1.076	
AT311 Innviertel	275.455	247.810	27.645	10,0	15.003	14.798	10.446	9.688	2.393	1.959	
AT312 Linz-Wels	550.657	456.770	93.887	17,0	30.399	29.924	11.831	9.230	10.980	7.113	
AT313 Mühlviertel	204.148	193.380	10.768	5,3	5.796	5.692	3.145	2.776	1.662	885	
AT314 Steyr-Kirchdorf	152.763	136.910	15.853	10,4	5.588	5.437	2.780	2.182	1.906	751	
AT315 Traunviertel	229.617	204.901	24.716	10,8	10.982	10.743	6.019	5.018	2.204	2.520	
AT321 Lungau	20.902	19.472	1.430	6,8	921	899	543	408	302	54	
AT322 Pinzgau-Pongau	163.030	142.814	20.216	12,4	9.762	9.532	7.383	5.534	1.614	535	
AT323 Salzburg und Umgebung	347.789	284.337	63.452	18,2	26.205	25.538	18.314	14.667	4.704	2.520	
AT331 Außerfern	31.687	25.374	6.313	19,9	4.175	4.093	3.757	3.315	277	59	
AT332 Innsbruck	286.062	236.822	49.240	17,2	24.383	23.639	19.801	12.278	2.610	1.228	
AT333 Osttirol	49.691	46.970	2.721	5,5	1.987	1.934	1.706	901	196	32	
AT334 Tiroler Oberland	101.281	89.655	11.626	11,5	6.555	6.239	4.979	3.579	1.048	212	
AT335 Tiroler Unterland	241.327	206.160	35.167	14,6	20.473	19.986	17.099	13.135	2.235	652	
AT341 Bludenz-Bregenzer Wald	88.119	73.948	14.171	16,1	8.011	7.574	6.584	5.769	754	236	
AT342 Rheintal-Bodenseegebiet	281.819	231.775	50.044	17,8	20.053	17.642	14.080	10.598	2.845	717	
Politische Bezirke											
101 Eisenstadt (Stadt)	12.995	11.095	1.900	14,6	1.137	1.124	294	241	651	179	
102 Rust (Stadt)	1.893	1.730	163	8,6	134	129	42	38	82	5	
103 Eisenstadt-Umgebung	40.792	37.064	3.728	9,1	2.102	2.062	708	613	1.048	306	
104 Güssing	26.535	24.533	2.002	7,5	1.312	1.239	446	360	537	256	
105 Jennersdorf	17.532	16.367	1.165	6,6	919	850	350	304	397	103	
106 Mattersburg	39.085	35.121	3.964	10,1	1.899	1.864	508	370	975	381	
107 Neusiedl am See	54.925	49.600	5.325	9,7	4.001	3.959	917	746	2.480	562	

* Mit der EU assoziierte Kleinstaaten sowie von EU- und EWR-Staaten abhängige Gebiete in Europa.

EWR, Schweiz, sonstige*	Drittländer											Gebiets- einheit (Code)
	gesamt	Europa (inkl. Türkei)				Afrika	Amerika		Asien (ohne Türkei und Zypern)	Ozeanien	unbe- kannt, ungeklärt, staatenlos	
		gesamt	ehem. Ju- goslawien (ohne Slowenien)	Türkei	übrige euro- päische Staaten		Nord- amerika	Latein- amerika				
15.269	766.378	576.438	376.149	159.891	40.398	40.715	12.037	18.523	109.123	2.726	6.816	AT
												NUTS-1
5.518	440.648	317.487	203.269	89.324	24.894	25.960	7.139	9.846	75.858	1.387	2.971	AT1
3.128	88.774	66.731	51.828	8.860	6.043	6.202	1.645	2.484	9.927	405	1.380	AT2
6.623	236.956	192.220	121.052	61.707	9.461	8.553	3.253	6.193	23.338	934	2.465	AT3
												NUTS-2
396	9.257	6.858	4.898	1.313	647	389	313	277	1.278	43	99	AT11
1.202	26.481	20.854	17.955	1.299	1.600	1.304	489	661	2.679	118	376	AT21
1.531	87.618	69.559	42.969	21.207	5.383	3.073	1.492	1.992	9.512	337	1.653	AT12
1.174	105.101	85.682	61.440	19.457	4.785	4.152	981	2.256	10.868	310	852	AT31
919	48.210	37.493	28.186	7.640	1.667	1.657	1.144	1.073	6.078	215	550	AT12
1.926	62.293	45.877	33.873	7.561	4.443	4.898	1.156	1.823	7.248	287	1.004	AT22
1.682	47.494	38.365	19.231	17.640	1.494	2.001	758	1.378	3.925	324	743	AT33
2.848	36.151	30.680	12.195	16.970	1.515	743	370	1.486	2.467	85	320	AT34
3.591	343.773	241.070	155.402	66.804	18.864	22.498	5.334	7.577	65.068	1.007	1.219	AT13
												NUTS-3
41	1.012	772	654	20	98	28	17	27	147	4	17	AT111
135	5.807	4.540	3.098	1.137	305	226	106	176	687	24	48	AT112
220	2.438	1.546	1.146	156	244	135	190	74	444	15	34	AT113
140	6.779	5.060	2.700	1.799	561	268	120	198	908	32	193	AT121
212	18.313	15.273	7.169	7.157	947	540	152	281	1.756	48	263	AT122
110	10.359	8.390	3.977	3.373	1.040	406	109	200	1.073	28	153	AT123
120	4.676	3.348	2.020	883	445	225	103	160	556	20	264	AT124
75	3.535	2.754	2.258	314	182	134	55	76	379	14	123	AT125
364	18.120	13.871	10.506	2.632	733	721	437	494	2.089	103	405	AT126
510	25.836	20.863	14.339	5.049	1.475	779	516	583	2.751	92	252	AT127
3.591	343.773	241.070	155.402	66.804	18.864	22.498	5.334	7.577	65.068	1.007	1.219	AT130
656	18.509	14.371	12.710	605	1.056	1.105	362	462	1.985	68	156	AT211
247	3.738	3.039	2.438	356	245	99	70	86	327	27	90	AT212
299	4.234	3.444	2.807	338	299	100	57	113	367	23	130	AT213
781	39.400	27.976	20.080	5.480	2.416	3.908	728	1.194	4.810	169	615	AT221
103	3.115	2.678	2.237	333	108	74	59	56	185	14	49	AT222
159	8.154	6.285	4.854	570	861	407	84	195	1.039	35	109	AT223
366	4.563	3.370	2.126	697	547	223	132	167	564	25	82	AT224
405	4.045	3.205	2.542	378	285	176	109	134	286	28	107	AT225
112	3.016	2.363	2.034	103	226	110	44	77	364	16	42	AT226
205	12.642	10.683	7.359	2.895	429	360	154	261	1.003	41	140	AT311
475	63.488	50.743	37.197	10.584	2.962	3.106	521	1.388	7.181	142	407	AT312
104	4.972	3.971	1.563	1.957	451	134	58	131	573	23	82	AT313
151	10.265	8.947	6.459	2.054	434	173	83	219	717	50	76	AT314
239	13.734	11.338	8.862	1.967	509	379	165	257	1.394	54	147	AT315
22	509	384	342	16	26	20	12	9	64	3	17	AT321
230	10.454	8.887	6.605	2.026	256	230	119	157	856	49	156	AT322
667	37.247	28.222	21.239	5.598	1.385	1.407	1.013	907	5.158	163	377	AT323
82	2.138	1.865	991	834	40	38	22	50	99	1	63	AT331
744	24.857	19.353	9.586	8.777	990	1.363	447	804	2.505	136	249	AT332
53	734	470	368	44	58	39	39	39	124	5	18	AT333
316	5.071	4.258	1.746	2.406	106	180	67	119	299	53	95	AT334
487	14.694	12.419	6.540	5.579	300	381	183	366	898	129	318	AT335
437	6.160	4.841	2.333	2.246	262	112	51	534	468	28	126	AT341
2.411	29.991	25.839	9.862	14.724	1.253	631	319	952	1.999	57	194	AT342
13	763	555	438	51	66	37	13	25	118	5	10	101
5	29	20	14	-	6	3	2	-	4	-	-	102
40	1.626	1.341	983	290	68	51	28	44	143	7	12	103
73	690	396	313	35	48	40	68	17	159	4	6	104
69	246	139	86	30	23	17	30	18	38	2	2	105
35	2.065	1.679	1.135	482	62	74	26	54	223	6	3	106
42	1.324	945	528	314	103	61	37	53	199	6	23	107

Tabelle 6: Bevölkerung nach Geburtslandgruppen und Gebietseinheiten (1. Jänner 2011)

Table 6: Population by groups of country of birth and territorial units (2011-01-01)

Gebietseinheit	Bevölkerung insgesamt	Österreich	Nicht-Österreich		EU-Staaten, EWR, Schweiz						
					gesamt	Staaten der Europäischen Union (26)					EU-Beitrittsstaaten 2004 (10)
			gesamt	EU-Staaten vor 2004 (14)		dar.: Deutschland	gesamt	gesamt			
				abs.					in %	gesamt	
108 Oberpullendorf	37.522	34.929	2.593	6,9	1.581	1.540	373	326	863	304	
109 Oberwart	53.618	49.458	4.160	7,8	2.658	2.580	733	611	1.257	590	
201 Klagenfurt (Stadt)	94.303	79.934	14.369	15,2	5.586	5.424	3.394	2.431	1.419	611	
202 Villach (Stadt)	59.285	50.038	9.247	15,6	3.563	3.426	2.534	1.695	712	180	
203 Hermagor	18.892	17.488	1.404	7,4	976	932	795	573	111	26	
204 Klagenfurt Land	58.447	53.187	5.260	9,0	3.301	3.157	2.151	1.704	829	177	
205 Sankt Veit an der Glan	56.512	53.010	3.502	6,2	2.007	1.909	1.155	900	404	350	
206 Spittal an der Drau	78.842	72.668	6.174	7,8	3.638	3.493	2.722	2.120	600	171	
207 Villach Land	64.719	58.977	5.742	8,9	3.659	3.446	2.654	1.927	650	142	
208 Völkermarkt	42.526	39.155	3.371	7,9	2.145	2.019	1.000	802	938	81	
209 Wolfsberg	54.369	51.427	2.942	5,4	1.429	1.354	861	697	359	134	
210 Feldkirchen	30.376	28.144	2.232	7,3	1.458	1.400	1.047	821	193	160	
301 Krems an der Donau (Stadt)	24.014	20.872	3.142	13,1	1.602	1.584	498	374	519	567	
302 Sankt Pölten (Stadt)	51.956	43.371	8.585	16,5	2.285	2.244	847	626	872	525	
303 Waidhofen an der Ybbs (Stadt)	11.470	10.744	726	6,3	303	297	174	146	77	46	
304 Wiener Neustadt (Stadt)	41.042	33.351	7.691	18,7	2.653	2.617	824	606	999	794	
305 Amstetten	112.278	105.490	6.788	6,0	3.210	3.132	1.226	1.005	946	960	
306 Baden	137.821	114.232	23.589	17,1	9.752	9.562	3.565	2.787	3.958	2.039	
307 Bruck an der Leitha	42.842	37.090	5.752	13,4	3.444	3.407	689	528	2.295	423	
308 Gänserndorf	95.514	84.095	11.419	12,0	5.273	5.197	1.451	1.139	3.049	697	
309 Gmünd	37.939	35.970	1.969	5,2	1.114	1.093	318	270	690	85	
310 Hollabrunn	50.426	47.118	3.308	6,6	1.946	1.916	531	428	1.189	196	
311 Horn	31.472	29.828	1.644	5,2	999	986	349	273	529	108	
312 Korneuburg	74.898	66.934	7.964	10,6	4.118	4.052	1.659	1.225	1.962	431	
313 Krems (Land)	55.622	52.765	2.857	5,1	1.785	1.754	787	640	642	325	
314 Lilienfeld	26.555	24.004	2.551	9,6	1.098	1.081	340	271	460	281	
315 Melk	76.463	72.102	4.361	5,7	2.300	2.264	798	645	755	711	
316 Mistelbach	74.048	68.601	5.447	7,4	2.971	2.922	843	652	1.862	217	
317 Mödling	113.661	96.611	17.050	15,0	9.342	9.078	4.280	3.229	3.642	1.156	
318 Neunkirchen	85.667	77.153	8.514	9,9	3.512	3.441	1.227	996	1.419	795	
319 Sankt Pölten (Land)	96.505	89.022	7.483	7,8	3.424	3.355	1.376	1.101	1.317	662	
320 Scheibbs	41.156	39.542	1.614	3,9	897	877	351	291	260	266	
321 Tulln	70.552	63.291	7.261	10,3	3.271	3.200	1.226	915	1.699	275	
322 Waidhofen an der Thaya	26.917	26.018	899	3,3	661	647	195	163	408	44	
323 Wiener Neustadt (Land)	75.098	67.141	7.957	10,6	3.717	3.652	1.179	901	1.549	924	
324 Wien Umgebung	114.271	97.624	16.647	14,6	8.249	8.060	3.399	2.445	3.687	974	
325 Zwettl	43.794	42.792	1.002	2,3	676	653	271	221	310	72	
401 Linz (Stadt)	189.367	147.081	42.286	22,3	13.336	13.149	5.003	3.824	5.049	3.097	
402 Steyr (Stadt)	38.313	31.073	7.240	18,9	1.947	1.905	903	676	730	272	
403 Wels (Stadt)	58.713	43.928	14.785	25,2	3.179	3.133	1.371	1.073	1.034	728	
404 Braunau am Inn	97.614	84.998	12.616	12,9	6.807	6.697	4.755	4.419	905	1.037	
405 Eferding	31.743	29.193	2.550	8,0	848	828	417	350	287	124	
406 Freistadt	64.982	62.628	2.354	3,6	1.290	1.254	537	430	537	180	
407 Gmunden	99.529	89.289	10.240	10,3	4.734	4.617	2.867	2.349	1.060	690	
408 Grieskirchen	62.644	58.500	4.144	6,6	1.814	1.783	909	781	623	251	
409 Kirchdorf an der Krems	55.666	50.593	5.073	9,1	1.867	1.808	1.034	833	613	161	
410 Linz-Land	138.721	115.146	23.575	17,0	8.099	7.970	2.661	2.097	2.996	2.313	
411 Perg	65.626	60.997	4.629	7,1	1.821	1.784	622	499	576	586	
412 Ried im Innkreis	58.680	53.536	5.144	8,8	2.382	2.354	1.357	1.181	479	518	
413 Rohrbach	56.932	53.750	3.182	5,6	2.303	2.283	1.788	1.685	394	101	
414 Schärding	56.517	50.776	5.741	10,2	4.000	3.964	3.425	3.307	386	153	
415 Steyr-Land	58.784	55.244	3.540	6,0	1.774	1.724	843	673	563	318	
416 Urfahr-Umgebung	81.152	77.191	3.961	4,9	2.557	2.501	1.363	1.084	895	243	
417 Vöcklabruck	130.088	115.612	14.476	11,1	6.248	6.126	3.152	2.669	1.144	1.830	
418 Wels-Land	67.569	60.236	7.333	10,9	2.762	2.714	1.214	964	874	626	
501 Salzburg (Stadt)	148.078	107.958	40.120	27,1	14.476	14.106	9.647	7.410	2.869	1.590	
502 Hallein	57.346	49.947	7.399	12,9	2.936	2.875	2.231	1.808	477	167	
503 Salzburg-Umgebung	142.365	126.432	15.933	11,2	8.793	8.557	6.436	5.449	1.358	763	
504 Sankt Johann im Pongau	78.367	68.320	10.047	12,8	4.287	4.182	2.966	2.198	854	362	
505 Tamsweg	20.902	19.472	1.430	6,8	921	899	543	408	302	54	

* Mit der EU assoziierte Kleinstaaten sowie von EU- und EWR-Staaten abhängige Gebiete in Europa.

EWR, Schweiz, sonstige*	Drittländer											Gebiets- einheit (Code)
	gesamt	Europa (inkl. Türkei)				Afrika	Amerika		Asien (ohne Türkei und Zypern)	Ozeanien	unbe- kannt, ungeklärt, staatenlos	
		gesamt	ehem. Ju- goslawien (ohne Slowenien)	Türkei	übrige euro- päische Staaten		Nord- amerika	Latein- amerika				
41	1.012	772	654	20	98	28	17	27	147	4	17	108
78	1.502	1.011	747	91	173	78	92	39	247	9	26	109
162	8.783	6.617	5.916	259	442	702	151	218	1.043	36	16	201
137	5.684	4.647	4.001	252	394	241	91	139	535	9	22	202
44	428	294	191	65	38	16	13	9	76	7	13	203
144	1.959	1.485	1.327	40	118	79	57	51	218	14	55	204
98	1.495	1.166	955	87	124	59	23	54	132	6	55	205
145	2.536	2.163	1.831	209	123	56	47	56	157	14	43	206
213	2.083	1.622	1.466	54	102	83	63	54	189	9	63	207
126	1.226	931	841	24	66	24	22	33	137	12	67	208
75	1.513	1.347	1.011	227	109	17	12	26	98	5	8	209
58	774	582	416	82	84	27	10	21	94	6	34	210
18	1.540	1.169	840	203	126	96	27	29	182	5	32	301
41	6.300	5.138	2.228	2.182	728	281	42	114	684	9	32	302
6	423	322	207	66	49	10	8	11	66	3	3	303
36	5.038	4.201	1.736	2.281	184	160	27	81	530	12	27	304
78	3.578	2.780	1.551	920	309	135	37	95	448	14	69	305
190	13.837	11.593	7.293	3.447	853	376	196	200	1.353	38	81	306
37	2.308	1.952	1.078	791	83	56	41	43	142	5	69	307
76	6.146	4.946	3.323	1.463	160	227	90	100	654	24	105	308
21	855	672	100	446	126	38	7	27	64	2	45	309
30	1.362	974	767	99	108	76	24	33	171	9	75	310
13	645	435	360	34	41	20	25	26	94	2	43	311
66	3.846	2.880	2.318	406	156	133	98	98	444	30	163	312
31	1.072	756	547	126	83	53	26	41	136	5	55	313
17	1.453	1.133	726	246	161	39	12	31	184	6	48	314
36	2.061	1.513	703	657	153	89	29	66	276	9	79	315
49	2.476	1.985	1.567	326	92	86	33	50	254	9	59	316
264	7.708	5.580	4.146	915	519	307	260	300	1.125	43	93	317
71	5.002	4.228	1.740	2.151	337	144	42	67	459	11	51	318
69	4.059	3.252	1.749	1.191	312	125	67	86	389	19	121	319
20	717	445	239	156	50	34	46	26	118	6	42	320
71	3.990	3.324	2.814	369	141	150	55	87	282	13	79	321
14	238	126	63	43	20	9	8	19	33	6	37	322
65	4.240	3.539	1.774	1.604	161	134	54	73	312	16	112	323
189	8.398	6.426	4.990	1.054	382	286	228	271	1.065	41	81	324
23	326	190	110	31	49	9	10	18	47	-	52	325
187	28.950	21.100	15.056	4.412	1.632	2.177	261	818	4.355	59	180	401
42	5.293	4.619	3.355	1.005	259	71	29	107	417	26	24	402
46	11.606	10.279	7.813	2.142	324	266	67	130	831	14	19	403
110	5.809	4.872	4.127	516	229	132	74	113	550	16	52	404
20	1.702	1.539	1.371	125	43	31	15	30	63	5	19	405
36	1.064	794	244	427	123	34	18	29	165	6	18	406
117	5.506	4.640	3.585	907	148	168	83	126	406	29	54	407
31	2.330	2.020	1.203	762	55	71	18	49	139	5	28	408
59	3.206	2.891	2.125	683	83	36	29	60	147	11	32	409
129	15.476	13.116	9.494	2.957	665	406	94	249	1.445	36	130	410
37	2.808	2.410	924	1.279	207	53	23	50	228	9	35	411
28	2.762	2.394	1.481	847	66	77	30	49	183	6	23	412
20	879	617	299	213	105	35	10	32	152	8	25	413
36	1.741	1.397	548	770	79	80	32	50	131	14	37	414
50	1.766	1.437	979	366	92	66	25	52	153	13	20	415
56	1.404	853	567	153	133	123	46	83	254	8	37	416
122	8.228	6.698	5.277	1.060	361	211	82	131	988	25	93	417
48	4.571	4.006	2.992	833	181	115	45	98	261	20	26	418
370	25.644	18.767	14.260	3.462	1.045	1.090	745	624	4.099	97	222	501
61	4.463	3.927	2.522	1.299	106	78	69	73	272	9	35	502
236	7.140	5.528	4.457	837	234	239	199	210	787	57	120	503
105	5.760	5.099	3.664	1.298	137	86	43	57	409	19	47	504
22	509	384	342	16	26	20	12	9	64	3	17	505

Tabelle 6: Bevölkerung nach Geburtslandgruppen und Gebietseinheiten (1. Jänner 2011)

Table 6: Population by groups of country of birth and territorial units (2011-01-01)

Gebietseinheit	Bevölkerung insgesamt	Österreich	Nicht-Österreich		EU-Staaten, EWR, Schweiz						
					gesamt	Staaten der Europäischen Union (26)					EU-Beitrittsstaaten 2004 (10)
			gesamt	EU-Staaten vor 2004 (14)		dar.: Deutschland	gesamt	dar.: Deutschland			
				gesamt					abs.	in %	
506 Zell am See	84.663	74.494	10.169	12,0	5.475	5.350	4.417	3.336	760	173	
601 Graz (Stadt)	261.540	206.498	55.042	21,0	20.732	20.239	9.374	6.471	6.333	4.532	
602 Bruck an der Mur	62.500	55.853	6.647	10,6	3.083	3.014	978	720	965	1.071	
603 Deutschlandsberg	60.851	57.895	2.956	4,9	2.032	1.896	1.107	915	549	240	
604 Feldbach	67.046	64.086	2.960	4,4	1.708	1.580	606	513	641	333	
605 Fürstenfeld	22.797	21.482	1.315	5,8	890	845	372	305	287	186	
606 Graz-Umgebung	142.553	131.299	11.254	7,9	6.164	5.876	2.808	2.100	1.843	1.225	
607 Hartberg	66.730	64.172	2.558	3,8	1.471	1.411	494	396	388	529	
608 Judenburg	44.983	42.141	2.842	6,3	1.436	1.384	700	571	327	357	
609 Knittelfeld	29.095	26.663	2.432	8,4	1.242	1.211	376	294	226	609	
610 Leibnitz	77.289	72.100	5.189	6,7	3.048	2.878	1.168	960	1.186	524	
611 Leoben	63.104	57.168	5.936	9,4	2.566	2.502	1.142	886	891	469	
612 Liezen	79.814	73.037	6.777	8,5	3.662	3.559	2.356	1.875	904	299	
613 Mürzzuschlag	40.207	37.752	2.455	6,1	1.235	1.209	484	381	382	343	
614 Murau	29.426	28.117	1.309	4,4	889	860	484	418	266	110	
615 Radkersburg	22.911	21.517	1.394	6,1	898	861	329	273	458	74	
616 Voitsberg	52.242	49.626	2.616	5,0	1.636	1.537	838	678	438	261	
617 Weiz	87.526	83.488	4.038	4,6	2.735	2.639	1.008	804	579	1.052	
701 Innsbruck-Stadt	120.147	92.739	27.408	22,8	13.136	12.765	10.587	6.101	1.409	769	
702 Imst	57.322	50.294	7.028	12,3	4.261	4.124	3.255	2.505	725	144	
703 Innsbruck-Land	165.915	144.083	21.832	13,2	11.247	10.874	9.214	6.177	1.201	459	
704 Kitzbühel	61.786	52.493	9.293	15,0	6.598	6.451	5.740	4.423	572	139	
705 Kufstein	100.507	84.965	15.542	15,5	8.635	8.438	7.196	5.615	926	316	
706 Landeck	43.959	39.361	4.598	10,5	2.294	2.115	1.724	1.074	323	68	
707 Lienz	49.691	46.970	2.721	5,5	1.987	1.934	1.706	901	196	32	
708 Reutte	31.687	25.374	6.313	19,9	4.175	4.093	3.757	3.315	277	59	
709 Schwaz	79.034	68.702	10.332	13,1	5.240	5.097	4.163	3.097	737	197	
801 Bludenz	61.280	52.446	8.834	14,4	3.945	3.589	2.833	2.206	561	195	
802 Bregenz	126.784	102.243	24.541	19,4	12.299	11.434	9.976	8.367	1.134	324	
803 Dornbirn	81.938	67.109	14.829	18,1	5.113	4.431	3.364	2.434	893	174	
804 Feldkirch	99.936	83.925	16.011	16,0	6.707	5.762	4.491	3.360	1.011	260	
901 Wien 1. Innere Stadt	16.854	11.413	5.441	32,3	2.816	2.707	1.518	750	879	310	
902 Wien 2. Leopoldstadt	96.016	59.755	36.261	37,8	11.741	11.489	4.305	2.611	5.132	2.052	
903 Wien 3. Landstraße	85.045	57.077	27.968	32,9	11.465	11.181	4.706	2.921	4.785	1.690	
904 Wien 4. Wieden	30.943	20.440	10.503	33,9	4.996	4.846	2.527	1.492	1.513	806	
905 Wien 5. Margareten	53.178	32.442	20.736	39,0	7.050	6.930	2.712	1.772	2.888	1.330	
906 Wien 6. Mariahilf	29.623	20.004	9.619	32,5	4.247	4.100	2.057	1.277	1.463	580	
907 Wien 7. Neubau	30.392	20.594	9.798	32,2	4.565	4.410	2.453	1.584	1.358	599	
908 Wien 8. Josefstadt	23.747	16.397	7.350	31,0	3.565	3.446	1.929	1.137	1.118	399	
909 Wien 9. Alsergrund	39.688	26.675	13.013	32,8	5.884	5.715	3.155	1.877	1.948	612	
910 Wien 10. Favoriten	177.215	116.640	60.575	34,2	15.586	15.409	3.475	2.474	8.290	3.644	
911 Wien 11. Simmering	90.712	64.032	26.680	29,4	7.998	7.924	1.898	1.266	4.282	1.744	
912 Wien 12. Meidling	88.579	58.420	30.159	34,0	8.785	8.642	2.521	1.798	4.435	1.686	
913 Wien 13. Hietzing	51.292	40.808	10.484	20,4	5.695	5.514	2.745	1.909	2.251	518	
914 Wien 14. Penzing	84.933	62.960	21.973	25,9	8.185	8.020	2.880	2.047	3.864	1.276	
915 Wien 15. Rudolfsheim-Fünfhaus	72.021	40.946	31.075	43,1	8.745	8.626	2.429	1.640	4.302	1.895	
916 Wien 16. Ottakring	95.386	60.134	35.252	37,0	9.723	9.583	2.751	1.906	4.808	2.024	
917 Wien 17. Hernals	52.913	34.796	18.117	34,2	5.916	5.803	2.025	1.308	2.807	971	
918 Wien 18. Währing	48.013	34.040	13.973	29,1	6.347	6.161	3.057	1.895	2.333	771	
919 Wien 19. Döbling	68.820	50.421	18.399	26,7	8.263	8.033	3.898	2.323	3.291	844	
920 Wien 20. Brigittenau	83.607	50.909	32.698	39,1	8.261	8.161	2.132	1.415	4.240	1.789	
921 Wien 21. Floridsdorf	142.603	110.441	32.162	22,6	11.244	11.099	2.919	2.099	6.479	1.701	
922 Wien 22. Donaustadt	158.933	124.239	34.694	21,8	12.508	12.335	3.451	2.307	7.098	1.786	
923 Wien 23. Liesing	93.629	75.479	18.150	19,4	7.722	7.582	2.619	1.923	3.978	985	

LAU-2 Gemeinden (nur auf CD verfügbar)

* Mit der EU assoziierte Kleinstaaten sowie von EU- und EWR-Staaten abhängige Gebiete in Europa.

Q: STATISTIK AUSTRIA, Statistik des Bevölkerungsstandes.

EWR, Schweiz, sonstige*	Drittländer											Gebiets- einheit (Code)
	gesamt	Europa (inkl. Türkei)				Afrika	Amerika		Asien (ohne Türkei und Zypern)	Ozeanien	unbe- kannt, ungeklärt, staatenlos	
		gesamt	ehem. Ju- goslawien (ohne Slowenien)	Türkei	übrige euro- päische Staaten		Nord- amerika	Latein- amerika				
125	4.694	3.788	2.941	728	119	144	76	100	447	30	109	506
493	34.310	24.114	16.870	5.231	2.013	3.680	578	1.058	4.215	133	532	601
69	3.564	2.896	2.281	212	403	126	39	68	370	16	49	602
136	924	660	541	45	74	42	27	45	88	8	54	603
128	1.252	972	346	457	169	69	23	44	113	4	27	604
45	425	304	206	54	44	13	32	17	55	2	2	605
288	5.090	3.862	3.210	249	403	228	150	136	595	36	83	606
60	1.087	723	451	71	201	44	26	28	234	4	28	607
52	1.406	1.101	932	46	123	54	13	41	176	8	13	608
31	1.190	964	843	57	64	38	17	27	120	5	19	609
170	2.141	1.764	1.400	191	173	75	59	57	133	9	44	610
64	3.370	2.572	1.952	275	345	191	38	97	420	14	38	611
103	3.115	2.678	2.237	333	108	74	59	56	185	14	49	612
26	1.220	817	621	83	113	90	7	30	249	5	22	613
29	420	298	259	-	39	18	14	9	68	3	10	614
37	496	413	377	10	26	12	8	14	34	6	9	615
99	980	781	601	142	38	59	23	32	65	11	9	616
96	1.303	958	746	105	107	85	43	64	128	9	16	617
371	14.272	10.645	5.462	4.601	582	1.029	263	475	1.711	74	75	701
137	2.767	2.300	946	1.274	80	113	38	78	168	12	58	702
373	10.585	8.708	4.124	4.176	408	334	184	329	794	62	174	703
147	2.695	1.943	1.245	606	92	117	73	116	250	78	118	704
197	6.907	6.019	2.897	2.991	131	139	68	157	386	22	116	705
179	2.304	1.958	800	1.132	26	67	29	41	131	41	37	706
53	734	470	368	44	58	39	39	39	124	5	18	707
82	2.138	1.865	991	834	40	38	22	50	99	1	63	708
143	5.092	4.457	2.398	1.982	77	125	42	93	262	29	84	709
356	4.889	3.877	1.910	1.748	219	88	39	391	384	24	86	801
865	12.242	10.463	4.244	5.504	715	228	133	423	865	30	100	802
682	9.716	8.693	2.834	5.556	303	197	82	211	488	13	32	803
945	9.304	7.647	3.207	4.162	278	230	116	461	730	18	102	804
109	2.625	1.343	749	108	486	127	246	161	704	32	12	901
252	24.520	16.494	10.082	4.140	2.272	1.738	516	600	5.029	74	69	902
284	16.503	10.762	7.149	2.431	1.182	984	413	640	3.562	84	58	903
150	5.507	3.181	1.957	586	638	376	252	326	1.311	41	20	904
120	13.686	9.456	6.250	2.571	635	966	175	339	2.663	33	54	905
147	5.372	3.121	2.060	694	367	405	183	233	1.356	44	30	906
155	5.233	3.262	2.274	657	331	264	279	237	1.150	31	10	907
119	3.785	2.114	1.390	352	372	367	159	147	930	30	38	908
169	7.129	4.253	2.958	744	551	561	283	310	1.647	43	32	909
177	44.989	35.778	21.622	12.504	1.652	2.310	160	481	6.116	56	88	910
74	18.682	14.005	8.411	4.712	882	1.327	87	319	2.831	27	86	911
143	21.374	15.703	10.152	4.760	791	1.480	122	341	3.626	34	68	912
181	4.789	2.710	1.796	425	489	308	233	281	1.206	33	18	913
165	13.788	10.174	7.417	2.252	505	769	173	316	2.270	43	43	914
119	22.330	17.315	12.166	4.491	658	1.050	120	285	3.399	33	128	915
140	25.529	20.739	14.057	6.045	637	1.282	125	303	2.993	37	50	916
113	12.201	9.310	6.924	1.986	400	712	162	194	1.726	36	61	917
186	7.626	4.965	3.504	950	511	437	284	245	1.623	39	33	918
230	10.136	5.290	3.088	1.173	1.029	869	469	387	3.018	57	46	919
100	24.437	18.204	10.574	6.341	1.289	1.514	148	339	4.090	36	106	920
145	20.918	13.649	8.475	3.867	1.307	1.771	204	355	4.817	53	69	921
173	22.186	11.935	7.456	3.156	1.323	2.350	382	507	6.861	85	66	922
140	10.428	7.307	4.891	1.859	557	531	159	231	2.140	26	34	923

Tabelle 7:
Bevölkerung nach Staatsangehörigkeit
2002-2011

Table 7:
Population by citizenship
2002-2011

Tabelle 7: Bevölkerung nach Staatsangehörigkeit 2002-2011

Table 7: Population by citizenship 2002-2011

Staatsangehörigkeit	Bevölkerung am Stichtag									
	1.1.2002	1.1.2003	1.1.2004	1.1.2005	1.1.2006	1.1.2007	1.1.2008	1.1.2009	1.1.2010	1.1.2011
Insgesamt	8.063.640	8.100.273	8.142.573	8.201.359	8.254.298	8.282.984	8.318.592	8.355.260	8.375.290	8.404.252
Österreich	7.333.379	7.353.520	7.388.357	7.426.958	7.457.632	7.478.205	7.483.410	7.484.556	7.480.146	7.476.640
Nicht-Österreich	730.261	746.753	754.216	774.401	796.666	804.779	835.182	870.704	895.144	927.612
EU-Staaten, EWR, Schweiz	195.664	204.516	215.818	234.795	254.905	271.131	297.887	325.385	343.397	367.938
EU-Staaten (26)	188.353	197.314	208.463	227.228	247.168	263.174	289.742	316.995	334.989	359.282
EU-Staaten vor 2004 (14)	110.861	115.090	122.394	131.839	143.473	154.033	167.401	181.383	190.594	201.830
Belgien	995	1.030	1.113	1.239	1.309	1.287	1.383	1.548	1.626	1.737
Dänemark	850	828	904	934	985	990	969	1.000	996	995
Deutschland	75.262	78.227	83.592	91.194	100.439	109.193	119.807	130.684	138.225	146.392
Finnland	992	1.012	1.043	1.055	1.075	1.081	1.106	1.148	1.175	1.293
Frankreich	4.333	4.420	4.644	4.964	5.295	5.590	6.030	6.447	6.584	6.770
Griechenland	2.088	2.162	2.249	2.313	2.362	2.339	2.438	2.535	2.637	2.865
Großbritannien u. Nordirland	5.744	5.925	6.285	6.559	6.968	7.300	7.758	8.337	8.529	8.927
Irland	533	593	672	727	802	837	849	896	947	1.008
Italien	10.656	10.859	11.305	11.727	12.178	12.680	13.426	14.337	15.056	16.040
Luxemburg	386	404	423	434	452	488	511	553	575	615
Niederlande	4.099	4.311	4.578	4.898	5.392	5.769	6.322	6.676	6.812	7.110
Portugal	880	981	1.081	1.144	1.242	1.277	1.410	1.564	1.596	1.799
Schweden	2.463	2.591	2.553	2.575	2.727	2.902	2.868	2.884	2.855	2.895
Spanien	1.580	1.747	1.952	2.076	2.247	2.300	2.524	2.774	2.981	3.384
EU-Beitrittsstaaten 2004 (10)	55.052	57.407	59.730	67.791	75.273	80.840	87.059	94.256	98.506	104.328
Estland	58	74	96	129	158	171	194	236	262	298
Lettland	173	228	272	342	359	370	400	461	567	662
Litauen	208	237	282	383	493	530	589	651	715	837
Malta	39	41	41	44	48	45	47	57	62	64
Polen	21.433	21.750	22.249	26.554	30.580	33.319	35.485	36.879	37.377	38.755
Slowakei	7.508	8.516	9.484	11.322	12.982	14.223	15.665	18.065	19.262	20.487
Slowenien	6.267	6.215	6.192	6.452	6.554	6.679	6.973	7.187	7.422	7.720
Tschechische Republik	6.231	6.597	6.896	7.360	7.733	7.986	8.287	9.078	9.172	9.397
Ungarn	13.069	13.684	14.151	15.133	16.284	17.428	19.318	21.527	23.540	25.978
Zypern	66	65	67	72	82	89	101	115	127	130
EU-Beitrittsstaaten 2007 (2)	22.440	24.817	26.339	27.598	28.422	28.301	35.282	41.356	45.889	53.124
Bulgarien	4.690	5.335	5.856	6.284	6.480	6.419	7.636	9.015	9.927	11.385
Rumänien	17.750	19.482	20.483	21.314	21.942	21.882	27.646	32.341	35.962	41.739
EWR, Schweiz, assoz. Kleinstaaten	7.311	7.202	7.355	7.567	7.737	7.957	8.145	8.390	8.408	8.656
Andorra	4	4	3	3	3	3	4	6	4	4
Island	128	134	153	149	149	156	139	138	155	189
Liechtenstein	362	350	346	355	372	378	385	388	403	415
Monaco	2	1	1	-	2	1	1	2	1	-
Norwegen	596	576	608	618	609	619	627	641	633	648
San Marino	-	-	-	1	-	-	1	-	-	-
Schweiz	6.217	6.136	6.244	6.441	6.602	6.800	6.988	7.215	7.212	7.400
Vatikan	2	1	-	-	-	-	-	-	-	-
Drittstaatsangehörige	534.597	542.237	538.398	539.606	541.761	533.648	537.295	545.319	551.747	559.674
ehem. Jugoslawien ohne Slowenien	306.922	310.827	305.549	302.332	300.525	295.005	290.506	292.730	292.026	294.337
Bosnien und Herzegowina	95.488	96.063	94.160	90.913	88.285	86.162	84.995	84.587	84.291	84.185
Kroatien	57.343	58.529	58.494	58.598	58.106	56.800	56.413	56.309	56.302	56.464
Mazedonien	13.202	14.427	15.288	15.998	16.275	16.271	16.529	16.969	17.274	17.992
Serbien, Montenegro, Kosovo	140.889	141.808	137.607	136.823	137.859	135.772	132.569	134.865	134.159	135.696
Türkei	127.147	127.156	123.043	116.544	113.068	108.189	109.179	110.678	112.150	113.457
übrige europäische Staaten	7.819	10.176	14.496	21.740	25.623	27.400	28.967	31.226	32.082	32.833
Albanien	1.594	1.616	1.540	1.482	1.523	1.464	1.486	1.521	1.555	1.561
Moldawien	282	508	860	1.243	1.350	1.316	1.304	1.357	1.346	1.253
Russische Föderation	3.675	4.929	8.025	14.204	17.203	18.803	20.002	21.817	22.320	22.810
Ukraine	2.004	2.715	3.406	3.964	4.476	4.691	4.992	5.283	5.545	5.894
Weissrussland	264	408	665	847	1.071	1.126	1.183	1.248	1.316	1.315
Afrika	15.127	16.749	17.574	19.577	20.366	20.007	20.656	21.460	22.083	22.290
Ägypten	5.080	5.036	4.885	4.769	4.836	4.683	4.936	5.058	5.096	5.123
Algerien	313	360	425	501	568	591	584	643	721	759
Angola	131	165	196	194	188	181	182	191	190	197
Äquatorialguinea	2	2	6	8	6	5	7	8	7	7
Äthiopien	220	276	295	279	310	320	337	366	375	366
Benin	20	25	27	38	31	29	28	33	33	34
Botsuana	6	7	8	7	7	9	11	13	10	8
Burkina Faso	38	47	49	60	60	57	63	68	73	85
Burundi	20	21	36	39	36	31	31	36	35	31
Côte d'Ivoire	58	64	74	90	93	97	106	117	121	124

Tabelle 7: Bevölkerung nach Staatsangehörigkeit 2002-2011

Table 7: Population by citizenship 2002-2011

Staatsangehörigkeit	Bevölkerung am Stichtag									
	1.1.2002	1.1.2003	1.1.2004	1.1.2005	1.1.2006	1.1.2007	1.1.2008	1.1.2009	1.1.2010	1.1.2011
Dschibuti	-	-	-	-	-	-	-	-	-	-
Eritrea	10	15	22	28	33	35	47	56	70	66
Gabun	9	10	8	7	10	10	9	10	15	18
Gambia	196	259	301	398	488	481	512	506	513	504
Ghana	1.275	1.328	1.332	1.263	1.194	1.120	1.095	1.097	1.092	1.108
Guinea	81	124	130	177	182	162	165	189	218	221
Guinea-Bissau	13	17	20	40	74	58	54	52	45	45
Kamerun	133	205	274	333	399	384	399	438	462	465
Kap Verde	9	10	12	14	13	16	17	14	18	18
Kenia	189	226	258	280	327	377	453	514	580	650
Komoren	-	-	-	-	-	-	-	-	-	-
Kongo	260	272	274	310	290	306	329	245	263	270
Kongo, DR (ehem. Zaire)	133	164	171	205	223	208	229	353	371	404
Lesotho	1	1	1	1	2	2	2	2	2	2
Liberia	181	181	222	283	283	237	203	185	154	145
Libyen	285	250	241	226	253	343	262	216	253	287
Madagaskar	19	17	18	29	27	26	25	31	32	40
Malawi	13	15	15	12	12	12	8	9	11	10
Mali	25	37	36	55	62	54	56	57	57	68
Marokko	562	612	650	729	754	772	827	911	951	960
Mauretanien	17	19	20	22	24	22	20	18	24	24
Mauritius	42	45	46	44	46	51	55	65	68	61
Mosambik	9	12	12	12	13	14	15	21	20	22
Namibia	14	13	18	22	21	30	29	29	31	31
Niger	9	13	12	14	14	16	17	13	16	16
Nigeria	2.746	3.737	4.365	5.903	6.264	5.991	5.945	5.931	5.913	5.662
Ruanda	118	114	123	95	71	75	68	73	73	73
Sambia	22	20	22	23	29	28	29	38	40	46
São Tomé und Príncipe	-	1	1	1	1	1	1	1	1	1
Senegal	78	119	127	128	148	148	160	177	179	197
Seychellen	11	13	16	16	15	17	16	16	19	19
Sierra Leone	402	371	280	288	266	223	199	172	167	152
Simbabwe	36	44	57	62	60	58	64	75	93	113
Somalia	104	119	132	173	210	268	461	702	907	989
Sudan	310	355	364	375	365	335	355	355	372	344
Südafrika	424	449	439	458	445	483	489	506	514	534
Swasiland	-	-	-	1	1	2	1	1	1	1
Tansania	56	53	47	48	52	61	72	78	80	88
Togo	56	65	77	82	85	82	98	107	95	93
Tschad	1	2	3	4	3	2	3	4	6	3
Tunesien	1.227	1.290	1.305	1.319	1.348	1.366	1.446	1.515	1.556	1.667
Uganda	158	137	113	106	115	120	128	138	134	133
Zentralafrikanische Republik	5	12	9	6	9	8	8	7	6	6
Amerika	12.700	13.289	14.019	14.631	15.390	15.710	16.601	17.471	17.793	18.241
Nordamerika	7.350	7.233	7.326	7.527	7.779	8.043	8.422	8.755	8.759	8.939
Kanada	1.126	1.184	1.213	1.270	1.340	1.371	1.442	1.510	1.521	1.541
Vereinigte Staaten	6.224	6.049	6.113	6.257	6.439	6.672	6.980	7.245	7.238	7.398
Lateinamerika	5.350	6.056	6.693	7.104	7.611	7.667	8.179	8.716	9.034	9.302
Antigua und Barbuda	1	1	1	2	2	2	4	4	3	3
Argentinien	233	269	303	307	310	301	322	343	349	378
Bahamas	4	4	4	4	4	3	2	2	3	5
Barbados	10	10	10	10	11	13	13	9	8	9
Belize	26	27	24	21	20	19	22	17	14	13
Bolivien	104	123	146	171	193	196	193	195	209	215
Brasilien	1.321	1.469	1.654	1.791	1.973	2.056	2.209	2.422	2.483	2.549
Chile	239	269	308	320	330	323	353	351	369	391
Costa Rica	46	51	57	61	66	65	74	69	79	76
Dominica	14	14	20	18	15	16	20	20	14	12
Dominikanische Republik	942	1.165	1.301	1.387	1.514	1.375	1.454	1.537	1.586	1.604
Ecuador	167	218	251	272	278	286	299	303	307	319
El Salvador	24	27	27	29	26	27	26	32	32	31
Grenada	6	4	6	6	6	6	6	6	7	8
Guatemala	89	84	82	86	82	102	113	111	116	121
Guyana	2	3	4	2	2	3	2	1	2	5
Haiti	20	20	17	8	9	6	8	8	9	23
Honduras	33	24	23	19	20	23	27	28	30	33
Jamaika	115	120	118	115	123	110	109	107	109	116
Kolumbien	420	458	523	533	564	556	590	658	691	716
Kuba	256	309	352	385	418	429	456	482	501	494
Mexiko	440	456	447	505	545	586	630	677	729	772
Nicaragua	45	54	51	50	59	66	69	76	81	93
Panama	13	13	15	19	18	19	20	23	24	26
Paraguay	34	44	48	49	46	51	58	72	81	86
Peru	455	488	525	559	580	616	676	698	724	733
St. Kitts und Nevis	1	1	1	1	1	1	1	1	2	3

Tabelle 7: Bevölkerung nach Staatsangehörigkeit 2002-2011

Table 7: Population by citizenship 2002-2011

Staatsangehörigkeit	Bevölkerung am Stichtag									
	1.1.2002	1.1.2003	1.1.2004	1.1.2005	1.1.2006	1.1.2007	1.1.2008	1.1.2009	1.1.2010	1.1.2011
St. Lucia	7	7	9	8	7	8	7	11	8	7
St. Vincent u. d. Grenadinen	3	2	2	2	3	4	4	7	5	5
Suriname	1	1	1	1	1	2	3	4	4	7
Trinidad und Tobago	35	40	42	36	36	35	39	35	34	35
Uruguay	41	53	56	57	66	69	71	82	76	66
Venezuela	203	228	265	270	283	293	299	325	345	348
Asien	36.889	41.668	45.392	48.726	50.987	52.606	56.252	59.538	62.543	64.459
Afghanistan	2.065	2.692	3.086	3.306	3.093	3.139	3.488	4.342	5.307	6.106
Armenien	612	1.103	1.337	1.778	2.106	2.317	2.562	2.667	2.714	2.659
Aserbaidshjan	109	220	273	409	516	560	623	716	772	792
Bahrain	-	-	-	-	-	4	5	6	10	8
Bangladesch	1.275	1.347	1.465	1.466	1.461	1.414	1.428	1.442	1.487	1.557
Bhutan	10	14	19	18	19	20	21	20	19	23
Brunei Darussalam	1	1	-	-	-	-	-	-	2	2
China	5.122	6.478	7.605	8.275	8.765	8.925	9.306	9.664	9.897	9.902
Georgien	340	913	1.331	2.091	2.385	2.423	2.497	2.662	2.676	2.503
Indien	5.047	5.518	5.690	5.698	5.950	5.884	6.075	6.195	6.332	6.446
Indonesien	411	438	449	491	473	492	524	557	617	643
Irak	1.319	1.306	1.396	1.384	1.292	1.342	1.654	1.919	2.132	2.282
Iran	5.643	5.639	5.646	5.387	5.081	5.256	5.686	5.616	5.733	5.830
Israel	1.187	1.215	1.281	1.276	1.260	1.299	1.346	1.421	1.447	1.491
Japan	1.710	1.800	1.817	1.891	1.965	2.032	2.121	2.194	2.210	2.196
Jemen	64	48	47	45	39	31	37	47	51	73
Jordanien	314	337	346	322	337	310	320	334	337	332
Kambodscha	113	121	120	138	158	120	135	129	134	137
Kasachstan	77	109	175	210	253	284	313	334	389	446
Katar	9	11	7	6	3	4	3	3	5	4
Kirgisistan	60	95	169	233	309	382	437	493	504	578
Korea, Dem. VR (Nord-)	114	112	114	119	127	118	130	116	96	94
Korea, Rep. (Süd-)	993	1.114	1.221	1.283	1.416	1.563	1.752	1.877	1.948	1.963
Kuwait	19	20	16	16	20	27	25	22	23	20
Laos	21	17	19	17	17	18	16	17	19	23
Libanon	403	400	385	405	457	482	526	563	563	579
Malaysia	233	236	259	267	308	293	298	295	286	305
Malediven	5	6	7	5	6	6	7	7	5	5
Mongolei	160	257	345	675	1.018	1.289	1.392	1.507	1.667	1.615
Myanmar	12	15	9	11	15	18	25	35	35	38
Nepal	123	172	173	244	306	342	393	414	411	413
Oman	4	2	4	4	4	7	11	11	11	11
Osttimor	-	-	-	-	-	-	-	-	-	-
Pakistan	1.749	1.888	1.994	2.110	2.139	2.206	2.402	2.590	2.712	2.857
Philippinen	3.453	3.562	3.699	3.825	4.011	4.158	4.371	4.580	4.751	4.881
Saudi-Arabien	100	94	90	91	106	133	141	147	173	196
Singapur	69	64	80	86	88	95	110	127	128	130
Sri Lanka	387	411	409	424	423	412	420	439	457	459
Syrien	633	708	760	910	921	940	1.110	1.209	1.420	1.535
Tadschikistan	31	44	50	46	34	43	51	60	82	101
Thailand	2.089	2.393	2.650	2.867	3.148	3.224	3.403	3.597	3.752	3.912
Turkmenistan	12	12	21	30	32	41	50	49	75	96
Usbekistan	98	104	154	184	228	243	276	309	344	356
Vereinigte Arabische Emirate	6	3	6	3	7	6	5	5	6	33
Vietnam	687	629	668	680	691	704	757	801	804	827
Ozeanien	1.076	1.108	1.148	1.139	1.178	1.219	1.278	1.377	1.368	1.397
Australien	909	932	973	939	980	998	1.039	1.105	1.117	1.116
Fidschi	4	7	7	8	8	7	8	11	9	15
Kiribati	-	-	-	-	-	-	-	-	-	-
Marshallinseln	-	-	-	-	1	1	1	1	-	-
Mikronesien, Föd. Staaten	-	-	-	-	-	-	-	-	-	-
Nauru	-	-	-	-	-	-	-	-	-	-
Neuseeland	150	153	151	170	167	193	208	234	219	242
Palau	4	4	4	3	2	1	1	-	-	-
Papua-Neuguinea	6	6	7	9	10	10	12	10	9	9
Salomonen	-	-	-	-	-	1	2	2	1	2
Samoa	-	-	-	2	3	3	2	2	2	1
Tonga	1	3	3	3	3	3	3	5	5	5
Tuvalu	1	2	2	4	4	2	2	2	2	2
Vanuatu	1	1	1	1	-	-	-	5	4	5
staatenlos/unbekannt/ungeklärt	26.917	21.264	17.177	14.917	14.624	13.512	13.856	10.839	11.702	12.660
staatenlos	1.492	1.563	1.540	1.521	1.497	2.097	2.851	2.867	2.947	2.929
unbekannt	12.058	7.789	5.427	4.359	3.362	2.400	1.919	322	279	266
ungeklärt	13.367	11.912	10.210	9.037	9.765	9.015	9.086	7.650	8.476	9.465

Q: STATISTIK AUSTRIA, Statistik des Bevölkerungsstandes.

Tabelle 8:
Bevölkerung nach Staatsangehörigkeit
und Bundesländern
(1.1.2011)

Table 8:
Population by citizenship
and Länder
(2011-01-01)

Tabelle 8: Bevölkerung nach Staatsangehörigkeit und Bundesländern (1. Jänner 2011)

Table 8: Population by citizenship and Länder (2011-01-01)

Staatsangehörigkeit	Österreich	Bundesland								
		Burgenland	Kärnten	Niederösterreich	Oberösterreich	Salzburg	Steiermark	Tirol	Vorarlberg	Wien
Insgesamt	8.404.252	284.897	558.271	1.611.981	1.412.640	531.721	1.210.614	710.048	369.938	1.714.142
Österreich	7.476.640	268.611	519.031	1.500.734	1.297.731	463.581	1.127.655	631.815	321.518	1.345.964
Nicht-Österreich	927.612	16.286	39.240	111.247	114.909	68.140	82.959	78.233	48.420	368.178
EU-Staaten, EWR, Schweiz	367.938	10.361	18.590	48.035	38.493	25.592	36.865	42.417	19.585	128.000
EU-Staaten (26)	359.282	10.090	17.975	47.170	37.874	25.100	36.009	41.422	17.855	125.787
EU-Staaten vor 2004 (14)	201.830	3.294	13.262	20.627	22.521	19.836	17.282	35.755	15.321	53.932
Belgien	1.737	15	99	195	103	143	128	300	76	678
Dänemark	995	8	30	118	76	128	52	127	31	425
Deutschland	146.392	2.734	9.775	15.572	18.944	15.358	12.764	26.163	12.660	32.422
Finnland	1.293	13	45	174	105	106	115	114	50	571
Frankreich	6.770	77	188	583	352	345	492	583	325	3.825
Griechenland	2.865	24	123	302	245	234	275	200	120	1.342
Großbritannien u. Nordirland	8.927	107	550	1.082	603	798	803	1.200	239	3.545
Irland	1.008	11	29	132	60	93	101	119	38	425
Italien	16.040	137	1.500	905	783	994	1.216	4.163	1.002	5.340
Luxemburg	615	4	8	40	34	31	48	186	10	254
Niederlande	7.110	83	649	793	517	924	574	1.701	405	1.464
Portugal	1.799	21	53	163	258	123	149	265	113	654
Schweden	2.895	39	140	325	188	341	238	365	79	1.180
Spanien	3.384	21	73	243	253	218	327	269	173	1.807
EU-Beitrittsstaaten 2004 (10)	104.328	5.332	3.293	18.940	8.760	3.362	9.415	4.092	1.894	49.240
Estland	298	4	10	22	18	22	26	13	17	166
Lettland	662	10	18	74	55	91	81	60	23	250
Litauen	837	14	13	92	60	94	61	68	51	384
Malta	64	4	1	5	4	4	5	7	4	30
Polen	38.755	530	413	5.402	2.372	591	1.285	748	372	27.042
Slowakei	20.487	1.092	263	5.306	1.628	649	1.489	935	344	8.781
Slowenien	7.720	127	1.744	552	458	314	2.499	283	500	1.243
Tschechische Republik	9.397	116	158	2.826	1.795	462	521	495	139	2.885
Ungarn	25.978	3.433	666	4.648	2.367	1.130	3.438	1.479	444	8.373
Zypern	130	2	7	13	3	5	10	4	-	86
EU-Beitrittsstaaten 2007 (2)	53.124	1.464	1.420	7.603	6.593	1.902	9.312	1.575	640	22.615
Bulgarien	11.385	121	147	867	709	345	829	501	161	7.705
Rumänien	41.739	1.343	1.273	6.736	5.884	1.557	8.483	1.074	479	14.910
EWR, Schweiz, assoz. Kleinstaaten	8.656	271	615	865	619	492	856	995	1.730	2.213
Andorra	4	-	-	-	-	3	-	-	-	1
Island	189	5	5	11	11	32	10	25	7	83
Liechtenstein	415	3	10	29	16	7	18	29	249	54
Monaco	-	-	-	-	-	-	-	-	-	-
Norwegen	648	8	16	89	44	58	53	71	29	280
San Marino	-	-	-	-	-	-	-	-	-	-
Schweiz	7.400	255	584	736	548	392	775	870	1.445	1.795
Vatikan	-	-	-	-	-	-	-	-	-	-
Drittstaatsangehörige	559.674	5.925	20.650	63.212	76.416	42.548	46.094	35.816	28.835	240.178
ehem. Jugoslawien ohne Slowenien	294.337	3.068	14.697	32.896	44.955	27.236	25.284	17.351	10.448	118.402
Bosnien und Herzegowina	84.185	896	7.222	10.531	18.227	10.655	9.020	6.205	3.517	17.912
Kroatien	56.464	850	4.587	4.688	9.039	5.085	9.371	4.391	1.855	16.598
Mazedonien	17.992	147	230	3.887	3.185	933	886	157	245	8.322
Serbien, Montenegro, Kosovo	135.696	1.175	2.658	13.790	14.504	10.563	6.007	6.598	4.831	75.570
Türkei	113.457	836	887	15.670	14.026	6.658	6.034	11.989	13.829	43.528
übrige europäische Staaten	32.833	537	1.493	4.714	4.653	1.572	4.244	1.221	1.605	12.794
Albanien	1.561	20	56	277	195	58	298	30	10	617
Moldawien	1.253	37	39	163	105	51	183	40	32	603
Russische Föderation	22.810	343	1.100	3.308	3.433	1.141	3.144	842	1.331	8.168
Ukraine	5.894	126	196	751	709	245	511	239	191	2.926
Weissrussland	1.315	11	102	215	211	77	108	70	41	480
Afrika	22.290	209	722	1.509	2.415	1.089	2.985	1.027	336	11.998
Ägypten	5.123	27	170	219	370	101	846	131	21	3.238
Algerien	759	3	17	72	70	67	85	35	22	388
Angola	197	3	11	13	42	10	36	3	-	79
Äquatorialguinea	7	-	-	-	-	-	-	1	-	6
Äthiopien	366	2	9	30	34	28	34	16	2	211
Benin	34	-	4	2	5	-	3	2	-	18
Botsuana	8	-	-	-	1	4	-	-	-	3
Burkina Faso	85	-	9	7	4	2	5	7	1	50

Tabelle 8: Bevölkerung nach Staatsangehörigkeit und Bundesländern (1. Jänner 2011)

Table 8: Population by citizenship and Länder (2011-01-01)

Staatsangehörigkeit	Bundesland									
	Österreich	Burgenland	Kärnten	Nieder- österreich	Ober- österreich	Salzburg	Steier- mark	Tirol	Vor- arlberg	Wien
Burundi	31	-	-	8	7	-	9	-	-	7
Côte d'Ivoire	124	1	1	16	12	1	9	7	1	76
Dschibuti	-	-	-	-	-	-	-	-	-	-
Eritrea	66	-	3	2	20	2	1	8	1	29
Gabun	18	1	1	3	-	-	4	1	-	8
Gambia	504	6	11	37	50	23	40	15	4	318
Ghana	1.108	1	32	35	198	51	281	88	14	408
Guinea	221	2	6	16	31	5	13	14	2	132
Guinea-Bissau	45	-	2	4	6	-	3	2	-	28
Kamerun	465	4	23	20	190	29	49	14	3	133
Kap Verde	18	-	-	2	2	-	9	-	3	2
Kenia	650	7	24	96	103	38	41	38	21	282
Komoren	-	-	-	-	-	-	-	-	-	-
Kongo	270	4	12	17	57	21	18	16	2	123
Kongo, DR (ehem. Zaire)	404	3	16	20	58	25	45	22	8	207
Lesotho	2	-	-	-	-	1	-	-	-	1
Liberia	145	1	6	8	20	7	15	4	1	83
Libyen	287	-	-	3	22	2	21	1	1	237
Madagaskar	40	2	2	8	6	1	2	2	1	16
Malawi	10	-	1	1	-	2	-	-	1	5
Mali	68	1	3	6	2	-	11	5	-	40
Marokko	960	6	69	66	83	99	106	104	34	393
Mauretanien	24	-	-	1	2	2	1	1	-	17
Mauritius	61	3	1	8	5	3	4	2	7	28
Mosambik	22	-	-	7	2	4	1	1	1	6
Namibia	31	-	1	4	3	1	4	1	3	14
Niger	16	-	-	2	1	1	2	1	-	9
Nigeria	5.662	55	152	321	499	218	970	210	88	3.149
Ruanda	73	3	-	-	9	-	28	1	1	31
Sambia	46	1	-	2	6	2	2	1	-	32
São Tomé und Príncipe	1	-	-	-	-	1	-	-	-	-
Senegal	197	6	13	25	20	3	16	16	4	94
Seychellen	19	-	3	4	2	1	1	3	-	5
Sierra Leone	152	1	8	4	15	6	11	8	2	97
Simbabwe	113	4	2	18	13	1	23	6	1	45
Somalia	989	8	35	74	180	147	26	44	15	460
Sudan	344	4	8	18	31	31	14	13	4	221
Südafrika	534	29	28	90	62	35	56	47	27	160
Swasiland	1	-	-	-	1	-	-	-	-	-
Tansania	88	-	3	3	14	9	3	14	1	41
Togo	93	-	3	10	21	4	8	7	2	38
Tschad	3	-	-	1	1	-	-	-	-	1
Tunesien	1.667	21	27	188	117	82	120	95	33	984
Uganda	133	-	5	17	17	18	9	20	3	44
Zentralafrikanische Republik	6	-	1	1	1	1	-	-	1	1
Amerika	18.241	286	691	2.064	1.859	1.556	1.693	1.133	901	8.058
Nordamerika	8.939	148	330	1.058	653	973	698	460	212	4.407
Kanada	1.541	33	86	159	146	141	138	98	42	698
Vereinigte Staaten	7.398	115	244	899	507	832	560	362	170	3.709
Lateinamerika	9.302	138	361	1.006	1.206	583	995	673	689	3.651
Antigua und Barbuda	3	-	-	-	-	-	-	-	-	3
Argentinien	378	7	12	43	36	24	26	41	11	178
Bahamas	5	-	-	-	1	-	1	-	1	2
Barbados	9	-	-	1	-	3	-	1	-	4
Belize	13	1	-	5	-	1	-	3	2	1
Bolivien	215	2	4	12	15	8	15	7	7	145
Brasilien	2.549	33	79	274	292	160	231	252	424	804
Chile	391	9	12	37	41	24	30	21	8	209
Costa Rica	76	-	7	11	4	5	8	6	3	32
Dominica	12	-	-	1	3	-	2	1	-	5
Dominikanische Republik	1.604	43	129	204	440	69	345	74	69	231
Ecuador	319	3	8	24	28	13	22	8	15	198
El Salvador	31	-	1	2	2	-	1	4	1	20
Grenada	8	-	-	-	1	2	-	2	-	3
Guatemala	121	1	5	16	6	3	20	5	2	63
Guyana	5	-	-	1	1	1	2	-	-	-
Haiti	23	-	1	3	1	3	4	2	-	9
Honduras	33	2	1	7	4	1	1	-	4	13

Tabelle 8: Bevölkerung nach Staatsangehörigkeit und Bundesländern (1. Jänner 2011)

Table 8: Population by citizenship and Länder (2011-01-01)

Staatsangehörigkeit	Bundesland									
	Österreich	Burgenland	Kärnten	Niederösterreich	Oberösterreich	Salzburg	Steiermark	Tirol	Vorarlberg	Wien
Jamaika	116	-	1	25	12	8	12	9	5	44
Kolumbien	716	5	19	55	54	36	55	35	29	428
Kuba	494	3	19	63	57	38	28	62	20	204
Mexiko	772	8	25	84	81	73	88	70	30	313
Nicaragua	93	1	1	20	7	15	2	4	8	35
Panama	26	-	2	3	5	-	4	1	2	9
Paraguay	86	-	2	4	7	5	9	4	9	46
Peru	733	4	20	62	73	54	47	35	20	418
St. Kitts und Nevis	3	-	-	-	-	2	-	-	-	1
St. Lucia	7	-	-	-	-	2	-	1	-	4
St. Vincent u. die Grenadinen	5	-	-	-	-	1	2	-	-	2
Suriname	7	-	-	3	-	-	-	-	-	4
Trinidad und Tobago	35	1	1	4	3	2	4	6	2	12
Uruguay	66	-	-	7	7	6	5	3	1	37
Venezuela	348	15	12	35	25	24	31	16	16	174
Asien	64.459	894	1.888	5.689	6.844	4.120	5.101	2.488	1.504	35.931
Afghanistan	6.106	91	226	636	990	450	858	344	144	2.367
Armenien	2.659	71	142	513	423	161	403	198	132	616
Aserbaidschan	792	23	43	96	149	63	63	49	16	290
Bahrain	8	-	-	-	-	5	-	-	-	3
Bangladesch	1.557	8	8	46	65	25	48	16	9	1.332
Bhutan	23	1	-	1	-	7	-	4	-	10
Brunei Darussalam	2	-	-	-	-	-	-	-	-	2
China	9.902	94	290	740	862	489	959	289	266	5.913
Georgien	2.503	64	92	379	444	202	235	96	33	958
Indien	6.446	47	235	247	275	436	269	165	80	4.692
Indonesien	643	6	19	74	71	29	71	43	14	316
Irak	2.282	32	45	175	499	197	115	105	39	1.075
Iran	5.830	107	107	377	436	271	458	132	42	3.900
Israel	1.491	2	4	44	27	33	23	22	10	1.326
Japan	2.196	9	37	130	95	177	107	73	28	1.540
Jemen	73	1	2	10	1	8	2	-	-	49
Jordanien	332	-	5	29	19	8	28	11	5	227
Kambodscha	137	4	1	13	56	4	15	1	-	43
Kasachstan	446	5	10	56	43	8	29	14	3	278
Katar	4	-	-	-	-	-	-	-	-	4
Kirgisistan	578	10	33	51	145	62	45	23	16	193
Korea, Dem. VR (Nord-)	94	-	-	4	12	19	4	-	-	55
Korea, Rep. (Süd-)	1.963	10	32	37	62	152	132	62	8	1.468
Kuwait	20	-	-	2	2	-	-	-	-	16
Laos	23	-	1	3	3	1	1	1	1	12
Libanon	579	21	6	62	110	39	41	28	6	266
Malaysia	305	2	18	25	51	46	22	16	8	117
Malediven	5	-	-	-	-	-	-	2	-	3
Mongolei	1.615	30	59	246	320	114	175	82	91	498
Myanmar	38	-	1	3	6	1	5	4	-	18
Nepal	413	5	7	15	15	42	15	29	10	275
Oman	11	1	-	-	-	1	-	2	-	7
Osttimor	-	-	-	-	-	-	-	-	-	-
Pakistan	2.857	58	32	275	181	268	296	67	36	1.644
Philippinen	4.881	22	102	282	241	305	112	140	175	3.502
Saudi-Arabien	196	-	1	8	3	2	5	5	-	172
Singapur	130	-	8	13	9	13	11	8	5	63
Sri Lanka	459	2	8	37	50	21	8	13	19	301
Syrien	1.535	25	89	202	324	165	73	69	24	564
Tadschikistan	101	2	5	15	9	-	4	8	-	58
Thailand	3.912	128	190	691	603	201	362	327	257	1.153
Turkmenistan	96	-	3	20	7	4	8	2	3	49
Usbekistan	356	3	3	46	55	14	26	14	1	194
Vereinigte Arabische Emirate	33	-	-	26	-	-	-	-	-	7
Vietnam	827	10	24	60	181	77	73	24	23	355
Ozeanien	1.397	19	58	128	142	133	107	182	40	588
Australien	1.116	17	44	92	115	117	88	137	28	478
Fidschi	15	-	-	-	3	-	1	-	1	10
Kiribati	-	-	-	-	-	-	-	-	-	-
Marshallinseln	-	-	-	-	-	-	-	-	-	-
Mikronesien, Föd. Staaten	-	-	-	-	-	-	-	-	-	-

Tabelle 8: Bevölkerung nach Staatsangehörigkeit und Bundesländern (1. Jänner 2011)

Table 8: Population by citizenship and Länder (2011-01-01)

Staatsangehörigkeit	Bundesland									
	Österreich	Burgen-land	Kärnten	Nieder-österreich	Ober-österreich	Salzburg	Steier-mark	Tirol	Vor-arlberg	Wien
Nauru	-	-	-	-	-	-	-	-	-	-
Neuseeland	242	2	14	34	22	15	18	43	8	86
Palau	-	-	-	-	-	-	-	-	-	-
Papua-Neuguinea	9	-	-	1	1	1	-	2	-	4
Salomonen	2	-	-	-	-	-	-	-	-	2
Samoa	1	-	-	-	-	-	-	-	1	-
Tonga	5	-	-	1	1	-	-	-	2	1
Tuvalu	2	-	-	-	-	-	-	-	-	2
Vanuatu	5	-	-	-	-	-	-	-	-	5
staatenlos/unbekannt/ungeklärt	12.660	76	214	542	1.522	184	646	425	172	8.879
staatenlos	2.929	32	104	259	271	101	140	75	50	1.897
unbekannt	266	7	18	59	18	7	30	58	5	64
ungeklärt	9.465	37	92	224	1.233	76	476	292	117	6.918

Q: STATISTIK AUSTRIA, Statistik des Bevölkerungsstandes.

Tabelle 9:
Bevölkerung nach Geburtsland
2002-2011

Table 9:
Population by country of birth
2002-2011

Tabelle 9: Bevölkerung nach Geburtsland 2002-2011

Table 9: Population by country of birth 2002-2011

Geburtsland	Bevölkerung am Stichtag									
	1.1.2002	1.1.2003	1.1.2004	1.1.2005	1.1.2006	1.1.2007	1.1.2008	1.1.2009	1.1.2010	1.1.2011
Insgesamt	8.063.640	8.100.273	8.142.573	8.201.359	8.254.298	8.282.984	8.318.592	8.355.260	8.375.290	8.404.252
Österreich	6.951.546	6.962.922	7.001.361	7.046.583	7.059.142	7.067.289	7.072.276	7.078.162	7.082.440	7.088.740
Nicht-Österreich	1.112.094	1.137.351	1.141.212	1.154.776	1.195.156	1.215.695	1.246.316	1.277.098	1.292.850	1.315.512
EU-Staaten, EWR, Schweiz	417.509	425.212	437.543	456.687	472.241	483.121	502.906	522.288	532.625	549.134
EU-Staaten (26)	404.234	411.959	424.024	442.776	458.065	468.715	488.313	507.478	517.679	533.865
EU-Staaten vor 2004 (14)	197.922	201.145	208.131	217.048	225.854	233.482	243.828	254.378	260.382	268.340
Belgien	1.576	1.617	1.700	1.808	1.860	1.897	2.004	2.145	2.215	2.316
Dänemark	1.063	1.047	1.123	1.167	1.214	1.206	1.177	1.205	1.221	1.236
Deutschland	140.126	142.709	148.100	155.473	162.970	169.830	178.386	187.023	192.470	198.525
Finnland	1.233	1.265	1.298	1.321	1.310	1.312	1.332	1.368	1.375	1.453
Frankreich	5.944	6.027	6.240	6.548	6.791	6.990	7.350	7.706	7.714	7.802
Griechenland	3.168	3.209	3.250	3.296	3.302	3.248	3.345	3.384	3.444	3.631
Großbritannien und Nordirland	6.762	6.956	7.317	7.613	7.996	8.350	8.771	9.287	9.476	9.790
Irland	550	602	668	704	761	784	791	819	849	911
Italien	25.933	25.563	25.753	25.937	25.718	25.464	25.484	25.590	25.586	25.908
Luxemburg	514	533	536	544	563	583	602	642	656	695
Niederlande	5.105	5.302	5.567	5.846	6.228	6.493	6.958	7.254	7.292	7.496
Portugal	888	986	1.081	1.125	1.210	1.220	1.344	1.457	1.482	1.627
Schweden	2.927	3.027	3.013	3.018	3.095	3.223	3.164	3.111	3.055	3.079
Spanien	2.133	2.302	2.485	2.648	2.836	2.882	3.120	3.387	3.547	3.871
EU-Beitrittsstaaten 2004 (10)	159.562	160.360	161.919	169.221	174.135	176.705	179.594	182.802	183.304	185.535
Estland	138	154	176	215	234	247	266	297	321	344
Lettland	353	394	432	497	509	527	559	613	695	792
Litauen	333	356	407	499	601	631	668	720	782	901
Malta	72	73	76	77	80	78	84	93	94	94
Polen	41.337	42.045	43.050	47.838	51.847	54.245	56.045	56.901	56.775	57.587
Slowakei	12.796	13.890	14.927	16.753	18.275	19.291	20.462	22.505	23.376	24.249
Slowenien	16.819	16.576	16.393	16.415	16.197	15.982	15.822	15.680	15.407	15.258
Tschechische Republik	56.739	55.419	54.577	54.151	52.897	51.542	50.169	48.854	47.317	45.947
Ungarn	30.722	31.195	31.618	32.510	33.228	33.899	35.253	36.864	38.259	40.088
Zypern	253	258	263	266	267	263	266	275	278	275
EU-Beitrittsstaaten 2007 (2)	46.750	50.454	53.974	56.507	58.076	58.528	64.891	70.298	73.993	79.990
Bulgarien	7.601	8.464	9.283	9.894	10.236	10.330	11.476	12.731	13.537	14.827
Rumänien	39.149	41.990	44.691	46.613	47.840	48.198	53.415	57.567	60.456	65.163
EWR, Schweiz, sonstige*	13.275	13.253	13.519	13.911	14.176	14.406	14.593	14.810	14.946	15.269
Ålandinseln [Finnland]	-	-	-	-	-	-	-	-	-	-
Alderney, Guernsey u. Sark [GB]	-	-	-	-	-	-	-	-	-	-
Andorra	1	1	1	1	1	1	1	2	2	2
Färöer [Dänemark]	-	-	-	-	-	-	-	-	-	-
Gibraltar [Großbritannien]	1	2	1	1	2	2	3	3	3	6
Island	150	152	165	158	159	167	149	149	162	194
Jersey [Großbritannien]	-	-	-	-	-	-	-	-	-	-
Liechtenstein	324	323	312	323	327	329	326	325	325	337
Man [Großbritannien]	-	-	-	-	-	-	-	-	-	-
Monaco	17	15	15	17	20	16	19	23	22	23
Norwegen	816	779	814	842	850	857	839	844	832	845
San Marino	-	-	-	1	-	-	-	-	1	4
Schweiz	11.958	11.974	12.204	12.561	12.811	13.029	13.251	13.459	13.595	13.854
Svalbard u. Jan Mayen [Norw.]	-	-	-	-	-	-	-	-	-	-
Vatikan	8	7	7	7	6	5	5	5	4	4
Drittländer	694.585	712.139	703.669	698.089	722.915	732.574	743.410	754.810	760.225	766.378
ehem. Jugoslawien ohne Slowenien	331.771	341.003	350.904	361.736	371.382	373.301	374.154	375.278	374.704	376.149
Bosnien und Herzegowina	119.825	122.684	125.828	128.804	131.170	132.122	132.895	133.585	133.500	134.098
Kroatien	33.229	33.982	34.530	35.031	35.192	35.053	35.009	34.830	34.419	34.037
Mazedonien	13.031	14.315	15.388	16.416	17.302	17.645	18.059	18.612	18.861	19.387
Serbien, Montenegro, Kosovo	165.686	170.022	175.158	181.485	187.718	188.481	188.191	188.251	187.924	188.627
Türkei	126.828	135.153	142.653	147.911	152.499	154.088	155.941	157.750	159.038	159.891
übrige europäische Staaten	13.525	16.090	20.642	27.940	32.187	34.191	36.011	38.351	39.401	40.398
Albanien	1.833	2.002	2.132	2.284	2.436	2.499	2.559	2.640	2.707	2.744
Moldawien	372	620	986	1.337	1.451	1.440	1.470	1.539	1.531	1.504
Russische Föderation	7.811	9.103	12.146	18.034	21.201	22.814	24.165	26.002	26.647	27.274
Ukraine	3.085	3.804	4.550	5.283	5.873	6.171	6.495	6.797	7.082	7.442
Weißrussland	424	561	828	1.002	1.226	1.267	1.322	1.373	1.434	1.434

* Mit der EU assoziierte Kleinstaaten sowie von EU- und EWR-Staaten abhängige Gebiete in Europa.

Tabelle 9: Bevölkerung nach Geburtsland 2002-2011

Table 9: Population by country of birth 2002-2011

Geburtsland	Bevölkerung am Stichtag									
	1.1.2002	1.1.2003	1.1.2004	1.1.2005	1.1.2006	1.1.2007	1.1.2008	1.1.2009	1.1.2010	1.1.2011
Afrika	26.554	29.190	31.500	35.277	37.596	38.082	38.817	39.657	40.371	40.715
Ägypten	10.059	10.542	11.017	11.546	12.139	12.320	12.580	12.731	12.811	12.846
Algerien	621	664	736	838	931	967	972	1.026	1.110	1.126
Angola	210	231	247	261	281	284	285	290	294	296
Äquatorialguinea	5	5	8	9	9	8	9	9	9	10
Äthiopien	419	495	563	650	767	879	975	1.046	1.098	1.133
Benin	35	41	49	60	58	62	62	65	69	67
Botsuana	10	15	15	15	16	19	20	25	23	25
Burkina Faso	56	66	69	79	88	87	93	102	105	119
Burundi	44	47	61	68	73	72	70	78	83	82
Côte d'Ivoire	86	100	117	143	153	157	166	177	184	189
Dschibuti	4	4	4	3	3	3	4	5	6	5
Eritrea	29	33	41	44	50	56	67	75	89	90
Gabun	11	11	10	11	13	13	14	16	22	24
Gambia	190	258	303	415	515	506	533	530	541	535
Ghana	1.649	1.875	2.094	2.231	2.328	2.304	2.222	2.163	2.129	2.131
Guinea	106	148	152	213	222	204	206	228	260	272
Guinea-Bissau	16	24	31	54	82	72	66	67	59	57
Kamerun	229	289	356	422	497	504	520	545	563	591
Kap Verde	23	25	27	30	33	34	33	31	35	37
Kenia	385	425	465	524	587	639	712	778	846	925
Komoren	-	-	-	-	-	-	-	-	-	-
Kongo	230	244	245	295	304	319	344	355	393	426
Kongo, DR (ehem. Zaire)	392	421	445	490	521	551	578	608	603	615
Lesotho	3	3	3	2	3	3	3	3	4	4
Liberia	192	204	263	328	343	299	276	256	235	229
Libyen	343	308	319	323	356	442	376	357	396	413
Madagaskar	38	36	41	49	52	52	53	63	65	71
Malawi	28	30	32	33	33	33	29	30	33	32
Mali	40	53	53	75	87	79	81	84	85	97
Marokko	1.006	1.091	1.187	1.319	1.415	1.469	1.526	1.607	1.657	1.688
Mauretanien	16	21	20	23	26	24	25	23	29	30
Mauritius	70	74	76	76	82	85	87	95	99	99
Mayotte [Frankreich]	1	2	2	3	4	4	3	4	4	4
Mosambik	37	44	47	48	49	48	50	58	58	63
Namibia	105	113	126	132	138	145	150	151	158	162
Niger	9	13	13	16	17	19	23	23	27	26
Nigeria	3.664	4.704	5.508	7.306	7.838	7.662	7.498	7.385	7.300	6.947
Réunion [Frankreich]	1	1	2	2	4	4	4	6	6	4
Ruanda	144	147	157	158	166	171	172	181	182	184
Sambia	73	72	76	77	83	82	83	95	98	105
São Tomé und Príncipe	8	5	5	5	4	3	3	3	2	2
Senegal	156	199	212	221	248	256	260	274	288	312
Seychellen	25	28	30	30	31	34	33	33	37	38
Sierra Leone	364	359	305	337	334	294	266	241	230	206
Simbabwe	164	179	191	205	212	217	228	245	257	289
Somalia	142	155	179	230	289	389	627	852	1.046	1.195
St. Helena [Großbritannien]	-	-	-	-	-	-	-	-	-	1
Sudan	387	422	427	466	503	487	505	530	547	535
Südafrika	1.982	2.036	2.081	2.170	2.171	2.224	2.303	2.377	2.403	2.454
Swasiland	18	19	19	20	20	20	20	20	21	21
Tansania	100	109	115	108	112	120	127	129	135	154
Togo	115	137	153	162	173	171	184	194	188	193
Tschad	12	13	14	15	14	11	11	11	11	12
Tunesien	2.273	2.427	2.578	2.721	2.881	2.939	3.036	3.121	3.175	3.282
Uganda	207	197	186	193	209	209	217	229	235	236
Westsahara [Marokko]	-	-	-	-	-	-	-	1	3	1
Zentralafrikanische Republik	22	26	25	23	29	27	27	26	25	25
Amerika	20.683	21.876	23.233	24.525	25.869	26.669	27.885	29.083	29.720	30.560
Nordamerika	9.125	9.190	9.504	9.857	10.192	10.623	11.168	11.600	11.719	12.037
Bermuda [Großbritannien]	9	9	9	13	16	17	16	17	16	17
Grönland [Dänemark]	2	2	2	2	2	2	2	2	3	3
Kanada	1.675	1.743	1.791	1.878	1.945	2.013	2.090	2.175	2.190	2.237
St. Pierre und Miquelon [F]	-	-	-	-	-	-	-	-	-	-
Vereinigte Staaten	7.439	7.436	7.702	7.964	8.229	8.591	9.060	9.406	9.510	9.780

Tabelle 9: Bevölkerung nach Geburtsland 2002-2011

Table 9: Population by country of birth 2002-2011

Geburtsland	Bevölkerung am Stichtag									
	1.1.2002	1.1.2003	1.1.2004	1.1.2005	1.1.2006	1.1.2007	1.1.2008	1.1.2009	1.1.2010	1.1.2011
Lateinamerika	11.558	12.686	13.729	14.668	15.677	16.046	16.717	17.483	18.001	18.523
Amerik. Jungferninseln [USA]	3	3	3	3	3	3	3	3	2	2
Anguilla [Großbritannien]	2	2	2	2	2	2	2	1	1	1
Antigua und Barbuda	6	5	4	5	4	7	6	6	6	5
Argentinien	987	1.081	1.135	1.161	1.204	1.202	1.234	1.281	1.310	1.369
Aruba [Niederlande]	2	2	2	2	2	2	3	3	3	3
Bahamas	16	15	16	15	15	17	20	20	20	22
Barbados	13	14	16	17	18	20	20	18	18	21
Belize	28	27	31	31	32	32	36	36	35	32
Bolivien	279	294	322	364	387	400	404	411	438	448
Brasilien	2.783	3.030	3.347	3.612	3.872	3.988	4.174	4.413	4.462	4.559
Britische Jungferninseln [GB]	1	1	1	1	1	1	1	1	2	1
Chile	895	936	974	998	1.028	1.010	1.041	1.044	1.082	1.115
Costa Rica	106	114	120	131	138	140	150	143	154	156
Dominica	21	23	26	28	29	32	30	35	43	45
Dominikanische Republik	1.616	1.895	2.113	2.301	2.521	2.446	2.518	2.603	2.689	2.746
Ecuador	305	369	421	450	489	514	537	552	568	584
El Salvador	44	46	47	49	52	55	56	60	59	63
Falklandinseln (Malwinen) [GB]	-	-	-	-	-	-	-	-	-	-
Französisch-Guayana [F]	-	-	-	-	-	-	-	1	1	1
Grenada	6	7	8	10	11	11	11	12	13	13
Guadeloupe [Frankreich]	1	1	2	1	1	1	1	1	1	1
Guatemala	206	215	220	234	244	271	291	306	321	326
Guyana	11	12	15	14	15	14	16	16	16	19
Haiti	36	41	42	39	44	46	52	52	54	72
Honduras	57	54	57	59	60	67	74	79	84	87
Jamaika	156	163	167	170	177	171	176	183	179	192
Kaimaninseln [Großbritannien]	6	7	7	7	7	7	8	8	8	8
Kolumbien	874	943	1.025	1.078	1.160	1.191	1.226	1.294	1.350	1.393
Kuba	399	460	517	585	638	669	702	731	757	778
Martinique [Frankreich]	1	1	1	1	1	1	1	1	1	2
Mexiko	752	812	829	913	994	1.059	1.128	1.221	1.300	1.371
Montserrat [Großbritannien]	-	-	-	-	-	-	-	-	-	-
Nicaragua	134	137	137	138	150	161	164	175	179	186
Niederländische Antillen [NL]	6	5	6	7	10	10	10	9	9	10
Panama	28	30	33	37	41	44	49	51	53	60
Paraguay	102	120	125	134	144	155	170	189	196	203
Peru	933	996	1.066	1.143	1.215	1.287	1.356	1.404	1.452	1.479
Puerto Rico [USA]	2	3	2	2	2	2	5	5	5	8
Sankt Bartholome [F]	-	-	-	-	-	-	-	-	-	-
St. Kitts und Nevis	1	1	1	1	1	1	1	1	2	1
St. Lucia	7	7	9	10	8	10	11	15	12	12
St. Martin (franz.) [Frankreich]	-	-	-	-	-	-	-	-	-	-
St. Vincent und die Grenadinen	6	6	6	6	7	7	7	11	9	9
Suriname	8	11	14	14	15	15	15	18	17	20
Trinidad und Tobago	52	59	62	61	63	65	68	65	60	60
Turks- und Caicosinseln [GB]	1	1	1	1	1	1	1	1	1	1
Uruguay	162	180	186	192	205	209	222	257	242	234
Venezuela	504	557	611	641	666	700	717	747	787	805
Asien	67.971	74.902	81.035	87.583	92.975	95.940	99.818	103.302	106.820	109.123
Afghanistan	2.594	3.211	3.679	4.170	4.710	5.089	5.520	6.382	7.417	8.353
Armenien	609	1.072	1.309	1.718	2.051	2.242	2.470	2.562	2.625	2.549
Aserbajdschan	189	298	367	517	623	682	759	849	925	947
Bahrain	8	8	7	6	6	11	13	14	18	15
Bangladesch	1.538	1.735	2.051	2.285	2.406	2.411	2.381	2.335	2.355	2.373
Bhutan	11	17	23	22	25	25	27	26	22	29
Brit. Terr. im Ind. Ozean [GB]	2	2	2	2	2	2	2	2	3	2
Brunei Darussalam	4	4	5	5	6	7	7	8	5	7
China	7.636	9.486	11.099	12.218	12.895	13.101	13.387	13.684	13.894	13.876
Georgien	546	1.108	1.530	2.283	2.565	2.607	2.658	2.796	2.853	2.695
Hongkong [China]	193	192	187	193	201	217	222	230	241	257
Indien	8.689	9.557	10.104	10.604	11.219	11.215	11.410	11.551	11.680	11.764
Indonesien	774	804	839	900	890	908	955	978	1.045	1.068
Irak	3.183	3.288	3.512	3.636	3.740	3.839	4.176	4.506	4.753	4.956
Iran	11.262	11.522	11.741	11.880	12.023	12.412	12.971	13.061	13.332	13.611
Israel	1.831	1.831	1.909	2.013	2.061	2.097	2.134	2.178	2.205	2.241
Japan	1.952	2.059	2.119	2.210	2.276	2.339	2.446	2.523	2.555	2.547

Tabelle 9: Bevölkerung nach Geburtsland 2002-2011

Table 9: Population by country of birth 2002-2011

Geburtsland	Bevölkerung am Stichtag									
	1.1.2002	1.1.2003	1.1.2004	1.1.2005	1.1.2006	1.1.2007	1.1.2008	1.1.2009	1.1.2010	1.1.2011
Jemen	53	52	54	59	56	58	64	72	81	100
Jordanien	519	543	570	593	620	624	625	644	644	638
Kambodscha	591	612	629	661	740	766	799	816	824	828
Kasachstan	188	249	347	459	558	636	717	817	949	1.070
Katar	19	23	23	21	22	25	22	23	23	23
Kirgisistan	95	128	206	284	363	438	477	539	558	641
Korea, Dem. VR (Nord-)	95	109	119	124	129	126	132	123	108	111
Korea, Rep. (Süd-)	1.378	1.480	1.579	1.683	1.812	1.943	2.132	2.255	2.313	2.318
Kuwait	197	194	189	197	212	224	217	219	218	226
Laos	104	104	106	106	110	111	108	107	107	115
Libanon	1.250	1.287	1.307	1.387	1.458	1.503	1.563	1.582	1.585	1.574
Macao [China]	1	2	2	7	7	7	8	10	14	14
Malaysia	316	327	358	378	421	404	411	414	415	448
Malediven	8	9	8	9	10	10	10	10	8	8
Mongolei	174	275	363	676	1.001	1.264	1.336	1.415	1.551	1.476
Myanmar	31	33	31	37	40	44	52	59	61	68
Nepal	164	217	241	317	386	431	482	502	505	519
Oman	11	13	19	21	22	26	28	27	27	27
Osttimor	-	-	-	-	-	-	-	-	-	-
Pakistan	2.356	2.560	2.824	3.181	3.469	3.669	3.856	4.036	4.141	4.282
Palästin. Gebiete - Besetzte	138	139	145	145	181	178	182	197	238	237
Philippinen	9.315	9.775	10.225	10.661	11.044	11.281	11.522	11.736	11.922	12.013
Saudi-Arabien	279	285	274	282	310	336	363	371	411	437
Singapur	148	156	174	182	199	206	210	236	247	253
Sri Lanka	695	723	745	781	797	797	808	817	844	848
Syrien	1.784	1.899	2.017	2.236	2.341	2.405	2.553	2.661	2.856	3.009
Tadschikistan	129	158	170	173	176	195	214	226	245	286
Taiwan [China]	1.315	1.282	1.255	1.270	1.319	1.345	1.384	1.376	1.376	1.350
Thailand	2.793	3.170	3.486	3.764	4.097	4.220	4.433	4.650	4.823	5.006
Turkmenistan	31	33	44	52	57	65	83	92	121	142
Usbekistan	291	317	380	426	487	510	537	584	649	690
Vereinigte Arabische Emirate	67	71	81	91	104	113	121	137	151	206
Vietnam	2.415	2.483	2.581	2.658	2.728	2.776	2.831	2.864	2.877	2.870
Ozeanien	2.084	2.156	2.225	2.288	2.330	2.434	2.514	2.649	2.660	2.726
Amerikanisch-Samoa [USA]	1	1	1	1	1	1	1	1	1	1
Australien	1.766	1.806	1.867	1.881	1.924	2.000	2.047	2.131	2.142	2.180
Cookinseln [Neuseeland]	-	-	-	-	-	-	-	-	-	-
Fidschi	10	12	12	12	11	13	13	17	15	21
Französisch-Polynesien [F]	2	1	1	1	1	1	2	2	4	4
Guam [USA]	1	1	1	1	1	1	1	1	1	1
Kiribati	-	-	-	-	-	-	-	-	-	-
Kokosinseln [Australien]	-	-	-	-	-	-	-	-	-	2
Marshallinseln	-	-	-	-	1	1	1	1	-	-
Mikronesien, Föd. Staaten	1	1	1	1	1	1	1	1	1	1
Nauru	-	-	-	-	-	-	-	1	1	-
Neukaledonien [Frankreich]	1	1	1	1	1	1	1	2	2	2
Neuseeland	246	269	272	311	304	326	348	384	381	403
Niue [Neuseeland]	-	-	-	-	-	-	-	-	-	-
Nördliche Marianen [USA]	-	-	-	-	-	-	-	-	-	-
Norfolkinseln [Australien]	-	-	-	-	-	-	-	-	-	-
Palau	2	2	2	1	1	1	1	1	1	1
Papua-Neuguinea	36	36	37	42	44	44	49	48	51	51
Pitcairnsinseln [Großbritannien]	3	3	3	4	6	8	13	14	14	14
Salomonen	6	7	7	8	8	9	10	11	12	12
Samoa	2	2	2	4	5	5	4	5	4	3
Tokelau [Neuseeland]	-	-	-	-	-	-	-	-	-	-
Tonga	2	3	4	3	3	3	3	5	6	6
Tuvalu	2	8	10	12	12	13	13	13	11	10
Vanuatu	1	1	1	1	1	1	1	6	6	6
Wallis und Futuna [Frankreich]	1	1	2	2	3	3	3	3	5	5
Weihnachtsinsel [Australien]	1	1	1	2	2	2	2	2	2	3
unbekannt	105.169	91.769	51.477	10.829	8.077	7.869	8.270	8.740	7.511	6.816

Q: STATISTIK AUSTRIA, Statistik des Bevölkerungsstandes.

Tabelle 10:
Bevölkerung nach Geburtsland
und Bundesländern
(1.1.2011)

Table 10:
Population by country of birth
and Länder
(2011-01-01)

Tabelle 10: Bevölkerung nach Geburtsland und Bundesländern (1. Jänner 2011)

Table 10: Population by country of birth and Länder (2011-01-01)

Staatsangehörigkeit	Bundesland									
	Österreich	Burgenland	Kärnten	Niederösterreich	Oberösterreich	Salzburg	Steiermark	Tirol	Vorarlberg	Wien
Insgesamt	8.404.252	284.897	558.271	1.611.981	1.412.640	531.721	1.210.614	710.048	369.938	1.714.142
Österreich	7.088.740	259.897	504.028	1.445.761	1.239.771	446.623	1.092.894	604.981	305.723	1.189.062
Nicht-Österreich	1.315.512	25.000	54.243	166.220	172.869	85.098	117.720	105.067	64.215	525.080
EU-Staaten, EWR, Schweiz	549.134	15.743	27.762	78.602	67.768	36.888	55.427	57.573	28.064	181.307
EU-Staaten (26)	533.865	15.347	26.560	77.071	66.594	35.969	53.501	55.891	25.216	177.716
EU-Staaten vor 2004 (14)	268.340	4.371	18.313	28.403	34.221	26.240	24.624	47.342	20.664	64.162
Belgien	2.316	25	134	288	164	170	185	355	94	901
Dänemark	1.236	11	55	170	96	165	77	176	34	452
Deutschland	198.525	3.609	13.670	21.877	28.894	20.609	18.560	33.208	16.367	41.731
Finnland	1.453	18	57	184	116	131	126	123	51	647
Frankreich	7.802	101	278	830	525	444	628	667	418	3.911
Griechenland	3.631	43	129	416	273	231	460	228	123	1.728
Großbritannien und Nordirland	9.790	145	574	1.321	746	922	867	1.361	278	3.576
Irland	911	8	30	130	59	83	97	101	34	369
Italien	25.908	198	2.332	1.326	1.951	1.803	2.131	8.231	2.443	5.493
Luxemburg	695	6	13	66	51	40	57	177	20	265
Niederlande	7.496	87	717	914	575	935	604	1.766	398	1.500
Portugal	1.627	29	59	168	215	108	152	234	92	570
Schweden	3.079	44	145	390	227	343	293	391	91	1.155
Spanien	3.871	47	120	323	329	256	387	324	221	1.864
EU-Beitrittsstaaten 2004 (10)	185.535	8.290	6.215	35.095	19.145	6.620	16.663	6.366	3.599	83.542
Estland	344	4	14	38	25	25	29	20	19	170
Lettland	792	15	24	97	69	97	94	65	29	302
Litauen	901	16	23	109	72	99	75	66	46	395
Malta	94	4	5	10	5	5	6	10	8	41
Polen	57.587	859	949	8.389	4.328	1.235	2.251	1.369	737	37.470
Slowakei	24.249	1.323	331	6.538	2.206	831	1.647	992	401	9.980
Slowenien	15.258	235	2.959	1.197	872	670	6.007	606	1.074	1.638
Tschechische Republik	45.947	572	989	11.211	8.033	2.154	2.128	1.463	639	18.758
Ungarn	40.088	5.252	909	7.457	3.525	1.490	4.406	1.761	645	14.643
Zypern	275	10	12	49	10	14	20	14	1	145
EU-Beitrittsstaaten 2007 (2)	79.990	2.686	2.032	13.573	13.228	3.109	12.214	2.183	953	30.012
Bulgarien	14.827	189	220	1.497	1.077	448	1.147	668	210	9.371
Rumänien	65.163	2.497	1.812	12.076	12.151	2.661	11.067	1.515	743	20.641
EWR, Schweiz, sonstige*	15.269	396	1.202	1.531	1.174	919	1.926	1.682	2.848	3.591
Ålandinseln [Finnland]	-	-	-	-	-	-	-	-	-	-
Alderney,Guernsey u.Sark [GB]	-	-	-	-	-	-	-	-	-	-
Andorra	2	-	-	-	-	-	1	-	-	1
Färöer [Dänemark]	-	-	-	-	-	-	-	-	-	-
Gibraltar [Großbritannien]	6	-	-	-	1	2	1	-	-	2
Island	194	4	5	19	12	33	11	25	7	78
Jersey [Großbritannien]	-	-	-	-	-	-	-	-	-	-
Liechtenstein	337	2	14	13	6	3	15	44	210	30
Man [Großbritannien]	-	-	-	-	-	-	-	-	-	-
Monaco	23	-	-	5	2	3	2	4	1	6
Norwegen	845	8	29	113	69	73	82	81	30	360
San Marino	4	-	-	-	-	-	3	-	-	1
Schweiz	13.854	382	1.154	1.381	1.084	805	1.811	1.528	2.600	3.109
Svalbard u. Jan Mayen [Norw.]	-	-	-	-	-	-	-	-	-	-
Vatikan	4	-	-	-	-	-	-	-	-	4
Drittländer	766.378	9.257	26.481	87.618	105.101	48.210	62.293	47.494	36.151	343.773
ehem. Jugoslawien ohne Slowenien	376.149	4.898	17.955	42.969	61.440	28.186	33.873	19.231	12.195	155.402
Bosnien und Herzegowina	134.098	1.712	10.462	15.334	29.067	13.579	15.694	8.901	5.041	34.308
Kroatien	34.037	829	1.983	3.383	5.490	2.598	6.409	2.344	1.680	9.321
Mazedonien	19.387	155	288	3.630	3.518	1.025	1.013	189	302	9.267
Serbien, Montenegro, Kosovo	188.627	2.202	5.222	20.622	23.365	10.984	10.757	7.797	5.172	102.506
Türkei	159.891	1.313	1.299	21.207	19.457	7.640	7.561	17.640	16.970	66.804
übrige europäische Staaten	40.398	647	1.600	5.383	4.785	1.667	4.443	1.494	1.515	18.864
Albanien	2.744	64	126	502	342	119	484	58	20	1.029
Moldawien	1.504	40	56	193	120	55	180	49	35	776
Russische Föderation	27.274	357	1.073	3.420	3.148	1.120	3.032	1.003	1.198	12.923
Ukraine	7.442	168	248	1.039	913	300	633	316	220	3.605
Weißrussland	1.434	18	97	229	262	73	114	68	42	531

* Mit der EU assoziierte Kleinstaaten sowie von EU- und EWR-Staaten abhängige Gebiete in Europa.

Tabelle 10: Bevölkerung nach Geburtsland und Bundesländern (1. Jänner 2011)

Table 10: Population by country of birth and Länder (2011-01-01)

Staatsangehörigkeit	Österreich	Bundesland								
		Burgenland	Kärnten	Nieder- österreich	Ober- österreich	Salzburg	Steier- mark	Tirol	Vor- arlberg	Wien
Afrika	40.715	389	1.304	3.073	4.152	1.657	4.898	2.001	743	22.498
Ägypten	12.846	52	399	657	1.012	217	1.638	401	54	8.416
Algerien	1.126	7	25	103	93	96	118	57	34	593
Angola	296	9	13	19	66	14	47	6	7	115
Äquatorialguinea	10	-	1	1	-	-	2	-	-	6
Äthiopien	1.133	19	39	154	90	66	99	123	79	464
Benin	67	-	2	2	10	1	3	2	4	43
Botsuana	25	-	-	3	6	1	2	2	1	10
Burkina Faso	119	-	12	11	5	2	5	8	2	74
Burundi	82	1	5	12	13	6	13	3	2	27
Côte d'Ivoire	189	1	1	25	17	3	15	8	1	118
Dschibuti	5	-	-	-	-	2	1	1	-	1
Eritrea	90	-	2	2	19	2	3	14	4	44
Gabun	24	1	2	3	-	-	6	1	-	11
Gambia	535	7	10	39	51	22	42	18	5	341
Ghana	2.131	1	35	69	406	79	503	192	22	824
Guinea	272	3	7	22	34	6	14	16	4	166
Guinea-Bissau	57	-	1	4	13	-	3	2	-	34
Kamerun	591	4	28	30	199	28	75	17	9	201
Kap Verde	37	1	-	5	4	-	13	-	3	11
Kenia	925	12	29	133	130	49	53	65	36	418
Komoren	-	-	-	-	-	-	-	-	-	-
Kongo	426	4	19	22	81	22	29	20	3	226
Kongo, DR (ehem. Zaire)	615	4	12	32	54	29	55	30	9	390
Lesotho	4	-	-	-	-	-	-	-	-	4
Liberia	229	1	8	15	30	12	27	12	2	122
Libyen	413	3	2	21	30	9	28	6	3	311
Madagaskar	71	2	2	15	7	1	8	4	1	31
Malawi	32	-	2	6	4	2	2	-	1	15
Mali	97	1	3	12	5	1	12	8	-	55
Marokko	1.688	19	138	111	147	159	152	170	83	709
Mauretanien	30	-	-	1	4	3	1	1	-	20
Mauritius	99	4	5	13	7	4	8	5	9	44
Mayotte [Frankreich]	4	-	-	-	1	-	-	-	-	3
Mosambik	63	1	-	13	7	5	4	3	3	27
Namibia	162	5	7	26	26	13	25	10	8	42
Niger	26	-	1	3	2	1	2	1	-	16
Nigeria	6.947	71	182	422	594	244	1.149	274	108	3.903
Réunion [Frankreich]	4	-	-	1	-	1	-	-	-	2
Ruanda	184	3	-	1	17	2	50	10	1	100
Sambia	105	1	5	12	11	7	9	5	1	54
São Tomé und Príncipe	2	-	-	-	-	1	1	-	-	-
Senegal	312	8	15	35	29	6	22	14	7	176
Seychellen	38	-	2	4	7	2	3	3	-	17
Sierra Leone	206	1	8	8	18	6	15	7	1	142
Simbabwe	289	8	3	44	31	14	43	20	13	113
Somalia	1.195	9	35	69	176	144	34	53	14	661
St. Helena [Großbritannien]	1	-	-	-	-	-	-	1	-	-
Sudan	535	6	10	26	38	35	27	17	9	367
Südafrika	2.454	78	151	417	332	145	292	159	112	768
Swasiland	21	-	1	2	1	-	-	-	-	17
Tansania	154	-	11	10	21	20	5	15	3	69
Togo	193	-	1	12	38	14	12	10	4	102
Tschad	12	1	1	4	2	-	-	-	-	4
Tunesien	3.282	37	58	383	236	138	209	177	76	1.968
Uganda	236	2	9	35	26	22	16	28	3	95
Westsahara [Marokko]	1	-	-	-	-	-	1	-	-	-
Zentralafrikanische Republik	25	2	2	4	2	1	2	2	2	8
Amerika	30.560	590	1.150	3.484	3.237	2.217	2.979	2.136	1.856	12.911
Nordamerika	12.037	313	489	1.492	981	1.144	1.156	758	370	5.334
Bermuda [Großbritannien]	17	2	-	-	2	-	8	-	-	5
Grönland [Dänemark]	3	-	-	-	-	1	1	-	-	1
Kanada	2.237	87	124	279	231	192	246	150	71	857
St. Pierre und Miquelon [F]	-	-	-	-	-	-	-	-	-	-
Vereinigte Staaten	9.780	224	365	1.213	748	951	901	608	299	4.471

Tabelle 10: Bevölkerung nach Geburtsland und Bundesländern (1. Jänner 2011)

Table 10: Population by country of birth and Länder (2011-01-01)

Staatsangehörigkeit	Österreich	Bundesland								
		Burgenland	Kärnten	Niederösterreich	Oberösterreich	Salzburg	Steiermark	Tirol	Vorarlberg	Wien
Lateinamerika	18.523	277	661	1.992	2.256	1.073	1.823	1.378	1.486	7.577
Amerik. Jungferninseln [USA]	2	-	-	-	1	-	1	-	-	-
Anguilla [Großbritannien]	1	-	-	-	-	1	-	-	-	-
Antigua und Barbuda	5	-	-	-	-	2	-	-	-	3
Argentinien	1.369	31	58	153	111	81	111	139	51	634
Aruba [Niederlande]	3	-	-	1	2	-	-	-	-	-
Bahamas	22	-	1	3	4	-	2	2	1	9
Barbados	21	-	-	5	3	4	1	4	-	4
Belize	32	1	1	1	5	8	4	7	2	3
Bolivien	448	5	8	34	37	29	34	23	19	259
Brasilien	4.559	54	126	497	440	248	353	453	912	1.476
Britische Jungferninseln [GB]	1	-	-	-	-	-	-	-	-	1
Chile	1.115	22	32	95	86	38	56	46	23	717
Costa Rica	156	2	7	30	7	7	17	15	7	64
Dominica	45	-	-	2	6	2	7	13	-	15
Dominikanische Republik	2.746	78	179	287	821	113	570	138	105	455
Ecuador	584	5	22	62	43	25	48	30	41	308
El Salvador	63	-	2	6	5	1	5	7	1	36
Falklandinseln (Malwinen) [GB]	-	-	-	-	-	-	-	-	-	-
Französisch-Guayana [F]	1	-	-	-	-	-	-	-	-	1
Grenada	13	1	-	-	2	2	-	3	-	5
Guadeloupe [Frankreich]	1	-	-	-	-	-	-	-	-	1
Guatemala	326	1	18	52	23	18	46	25	12	131
Guyana	19	-	-	3	1	3	3	1	-	8
Haiti	72	1	5	6	8	5	7	5	2	33
Honduras	87	4	4	12	8	4	10	3	10	32
Jamaika	192	3	1	40	15	12	17	13	11	80
Kaimaninseln [Großbritannien]	8	-	-	1	-	-	-	3	-	4
Kolumbien	1.393	10	34	112	106	85	87	70	55	834
Kuba	778	6	24	93	88	59	44	81	25	358
Martinique [Frankreich]	2	-	-	-	1	-	1	-	-	-
Mexiko	1.371	13	51	170	148	109	147	110	60	563
Montserrat [Großbritannien]	-	-	-	-	-	-	-	-	-	-
Nicaragua	186	1	4	38	19	21	11	9	11	72
Niederländische Antillen [NL]	10	-	1	3	-	1	1	1	-	3
Panama	60	1	1	9	12	5	5	2	3	22
Paraguay	203	2	3	18	22	10	21	15	21	91
Peru	1.479	10	40	150	126	96	103	92	61	801
Puerto Rico [USA]	8	-	-	-	1	2	-	1	1	3
Sankt Bartholome [Frankreich]	-	-	-	-	-	-	-	-	-	-
St. Kitts und Nevis	1	-	-	-	-	-	-	-	-	1
St. Lucia	12	1	-	-	1	3	-	-	-	7
St. Martin (franz.) [Frankreich]	-	-	-	-	-	-	-	-	-	-
St. Vincent und die Grenadinen	9	-	1	-	-	1	2	-	-	5
Suriname	20	-	-	3	2	-	1	4	-	10
Trinidad und Tobago	60	2	4	5	9	3	6	5	4	22
Turks- und Caicosinseln [GB]	1	-	-	-	-	-	-	-	-	1
Uruguay	234	3	4	21	20	26	15	15	3	127
Venezuela	805	20	30	80	73	49	87	43	45	378
Asien	109.123	1.278	2.679	9.512	10.868	6.078	7.248	3.925	2.467	65.068
Afghanistan	8.353	113	234	690	1.285	466	874	365	134	4.192
Armenien	2.549	62	134	490	371	143	339	195	120	695
Aserbaidshan	947	20	42	100	157	62	71	67	21	407
Bahrain	15	-	1	1	-	5	3	-	-	5
Bangladesch	2.373	7	7	90	92	50	75	23	10	2.019
Bhutan	29	1	-	2	-	7	-	4	-	15
Brit. Terr. im Ind. Ozean [GB]	2	-	-	1	-	-	1	-	-	-
Brunei Darussalam	7	-	-	-	-	1	2	-	1	3
China	13.876	119	392	1.163	1.169	618	1.157	411	342	8.505
Georgien	2.695	53	84	364	431	198	227	107	40	1.191
Hongkong [China]	257	1	5	39	18	18	19	14	9	134
Indien	11.764	74	407	626	598	914	414	412	200	8.119
Indonesien	1.068	10	37	140	118	63	120	65	34	481
Irak	4.956	39	81	385	835	260	238	152	63	2.903
Iran	13.611	159	201	952	1.006	482	1.083	344	100	9.284
Israel	2.241	10	12	130	54	45	54	36	23	1.877
Japan	2.547	15	48	179	139	199	139	101	34	1.693

Tabelle 10: Bevölkerung nach Geburtsland und Bundesländern (1. Jänner 2011)

Table 10: Population by country of birth and Länder (2011-01-01)

Staatsangehörigkeit	Bundesland									
	Österreich	Burgenland	Kärnten	Nieder- österreich	Ober- österreich	Salzburg	Steier- mark	Tirol	Vor- arlberg	Wien
Jemen	100	2	3	7	3	8	7	7	3	60
Jordanien	638	5	6	71	42	17	50	15	12	420
Kambodscha	828	16	16	68	363	21	87	10	11	236
Kasachstan	1.070	12	29	126	136	67	90	49	40	521
Katar	23	-	-	4	-	-	1	-	1	17
Kirgisistan	641	16	27	58	134	68	51	27	20	240
Korea, Dem. VR (Nord-)	111	-	-	4	16	1	7	3	-	80
Korea, Rep. (Süd-)	2.318	15	42	87	89	181	148	74	15	1.667
Kuwait	226	3	2	25	29	11	22	4	2	128
Laos	115	1	1	6	21	3	2	6	7	68
Libanon	1.574	46	16	144	229	58	83	51	16	931
Macao [China]	14	-	-	-	2	1	3	3	1	4
Malaysia	448	2	40	32	70	47	31	39	19	168
Malediven	8	-	-	-	-	-	-	2	-	6
Mongolei	1.476	27	50	242	264	104	150	69	79	491
Myanmar	68	-	4	4	7	4	9	5	1	34
Nepal	519	4	8	23	22	50	18	43	15	336
Oman	27	-	2	4	7	2	-	3	-	9
Osttimor	-	-	-	-	-	-	-	-	-	-
Pakistan	4.282	95	46	401	336	380	356	90	72	2.506
Paläst. Gebiete - Besetzte	237	2	4	19	10	15	44	9	2	132
Philippinen	12.013	68	209	981	542	631	250	333	422	8.577
Saudi-Arabien	437	1	18	30	28	9	30	27	4	290
Singapur	253	6	15	38	24	21	14	16	15	104
Sri Lanka	848	7	25	75	79	41	30	29	42	520
Syrien	3.009	41	86	345	511	191	156	110	40	1.529
Tadschikistan	286	2	7	23	24	8	16	14	-	192
Taiwan [China]	1.350	6	25	94	103	81	110	57	36	838
Thailand	5.006	167	227	853	842	243	449	401	303	1.521
Turkmenistan	142	4	5	29	9	4	19	3	3	66
Usbekistan	690	6	9	60	57	16	34	17	11	480
Vereinigte Arabische Emirate	206	1	8	50	18	16	13	7	3	90
Vietnam	2.870	40	64	257	578	248	152	106	141	1.284
Ozeanien	2.726	43	118	337	310	215	287	324	85	1.007
Amerikanisch-Samoa [USA]	1	-	-	-	1	-	-	-	-	-
Australien	2.180	36	99	270	246	186	241	256	58	788
Cookinseln [Neuseeland]	-	-	-	-	-	-	-	-	-	-
Fidschi	21	-	1	-	2	1	2	1	3	11
Französisch-Polynesien [F]	4	-	-	-	1	-	-	1	-	2
Guam [USA]	1	-	-	1	-	-	-	-	-	-
Kiribati	-	-	-	-	-	-	-	-	-	-
Kokosinseln [Australien]	2	-	-	-	1	-	-	-	-	1
Marshallinseln	-	-	-	-	-	-	-	-	-	-
Mikronesien, Föd. Staaten	1	-	-	-	-	-	-	-	-	1
Nauru	-	-	-	-	-	-	-	-	-	-
Neukaledonien [Frankreich]	2	-	-	1	-	-	-	-	1	-
Neuseeland	403	6	15	51	46	22	31	61	17	154
Niue [Neuseeland]	-	-	-	-	-	-	-	-	-	-
Nördliche Marianen [USA]	-	-	-	-	-	-	-	-	-	-
Norfolkinseln [Australien]	-	-	-	-	-	-	-	-	-	-
Palau	1	-	-	-	1	-	-	-	-	-
Papua-Neuguinea	51	1	1	8	8	6	10	3	2	12
Pitcairnsinseln [Großbritannien]	14	-	-	1	-	-	1	-	-	12
Salomonen	12	-	-	1	-	-	1	-	-	10
Samoa	3	-	2	-	-	-	-	-	1	-
Tokelau [Neuseeland]	-	-	-	-	-	-	-	-	-	-
Tonga	6	-	-	1	1	-	-	-	2	2
Tuvalu	10	-	-	-	1	-	-	1	-	8
Vanuatu	6	-	-	-	1	-	-	1	-	4
Wallis und Futuna [Frankreich]	5	-	-	2	1	-	-	-	-	2
Weihnachtsinsel [Australien]	3	-	-	1	-	-	1	-	1	-
unbekannt	6.816	99	376	1.653	852	550	1.004	743	320	1.219

Q: STATISTIK AUSTRIA, Statistik des Bevölkerungsstandes.

Tabelle 11:
Bevölkerung ausländischer Herkunft nach
Staatsangehörigkeit bzw. Geburtsland
(1.1.2011)

Table 11:
Population of foreign origin by
citizenship resp. country of birth
(2011-01-01)

Tabelle 11: Bevölkerung ausländischer Herkunft nach Staatsangehörigkeit bzw. Geburtsland (1. Jänner 2011)

Table 11: Population of foreign origin by citizenship or country of birth (2011-01-01)

Staatsangehörigkeit (bei ausländischen Staatsangehörigen) bzw. Geburtsland (bei österreichischen Staatsangehörigen)	Bevölkerung ausländischer Herkunft insgesamt	ausländische Staatsangehörige				im Ausland geborene österreichische Staatsangehörige	
		im Ausland geboren		im Inland geboren		abs.	in %
		abs.	in %	abs.	in %		
Insgesamt	1.452.591	790.533	54,4	137.079	9,4	524.979	36,1
EU-Staaten, EWR, Schweiz	593.957	329.750	55,5	38.188	6,4	226.019	38,1
EU-Staaten (26)	576.962	323.139	56,0	36.143	6,3	217.680	37,7
EU-Staaten vor 2004 (14)	301.514	179.702	59,6	22.128	7,3	99.684	33,1
Belgien	2.530	1.581	62,5	156	6,2	793	31,3
Dänemark	1.337	895	66,9	100	7,5	342	25,6
Deutschland	220.330	130.671	59,3	15.721	7,1	73.938	33,6
Finnland	1.633	1.170	71,6	123	7,5	340	20,8
Frankreich	9.158	5.843	63,8	927	10,1	2.388	26,1
Griechenland	4.330	2.631	60,8	234	5,4	1.465	33,8
Großbritannien und Nordirland	11.587	8.007	69,1	920	7,9	2.660	23,0
Irland	1.153	941	81,6	67	5,8	145	12,6
Italien	29.447	13.902	47,2	2.138	7,3	13.407	45,5
Luxemburg	776	562	72,4	53	6,8	161	20,7
Niederlande	8.981	6.270	69,8	840	9,4	1.871	20,8
Portugal	2.006	1.644	82,0	155	7,7	207	10,3
Schweden	3.892	2.473	63,5	422	10,8	997	25,6
Spanien	4.354	3.112	71,5	272	6,2	970	22,3
EU-Beitrittsstaaten 2004 (10)	191.713	94.921	49,5	9.407	4,9	87.385	45,6
Estland	357	276	77,3	22	6,2	59	16,5
Lettland	810	613	75,7	49	6,0	148	18,3
Litauen	969	781	80,6	56	5,8	132	13,6
Malta	101	58	57,4	6	5,9	37	36,6
Polen	59.753	34.515	57,8	4.240	7,1	20.998	35,1
Slowakei	26.079	18.908	72,5	1.579	6,1	5.592	21,4
Slowenien	16.806	6.499	38,7	1.221	7,3	9.086	54,1
Tschechische Republik	45.213	8.660	19,2	737	1,6	35.816	79,2
Ungarn	41.348	24.484	59,2	1.494	3,6	15.370	37,2
Zypern	277	127	45,8	3	1,1	147	53,1
EU-Beitrittsstaaten 2007 (2)	83.735	48.516	57,9	4.608	5,5	30.611	36,6
Bulgarien	15.593	10.686	68,5	699	4,5	4.208	27,0
Rumänien	68.142	37.830	55,5	3.909	5,7	26.403	38,7
EWR, Schweiz, sonstige*	16.995	6.611	38,9	2.045	12,0	8.339	49,1
Ålandinseln [Finnland]	-	-	-	-	-	-	-
Alderney, Guernsey u. Sark [Großbrit.]	-	-	-	-	-	-	-
Andorra	5	4	80,0	-	-	1	20,0
Färöer [Dänemark]	-	-	-	-	-	-	-
Gibraltar [Großbritannien]	3	-	-	-	-	3	100,0
Island	215	173	80,5	16	7,4	26	12,1
Jersey [Großbritannien]	-	-	-	-	-	-	-
Liechtenstein	647	182	28,1	233	36,0	232	35,9
Man [Großbritannien]	-	-	-	-	-	-	-
Monaco	11	-	-	-	-	11	100,0
Norwegen	955	555	58,1	93	9,7	307	32,1
San Marino	1	-	-	-	-	1	100,0
Schweiz	15.154	5.697	37,6	1.703	11,2	7.754	51,2
Svalbard und Jan Mayen [Norwegen]	-	-	-	-	-	-	-
Vatikan	4	-	-	-	-	4	100,0
Drittländer	858.634	460.783	53,664658	98.891	11,517247	298.960	34,818095
ehem. Jugoslawien ohne Slowenien	432.718	235.796	54,5	58.541	13,5	138.381	32,0
Bosnien und Herzegowina	131.128	68.206	52,0	15.979	12,2	46.943	35,8
Kroatien	69.654	43.244	62,1	13.220	19,0	13.190	18,9
Mazedonien	23.127	14.668	63,4	3.324	14,4	5.135	22,2
Serbien, Montenegro, Kosovo	208.809	109.678	52,5	26.018	12,5	73.113	35,0
Türkei	184.815	88.748	48,0	24.709	13,4	71.358	38,6
übrige europäische Staaten	40.670	28.765	70,7	4.068	10,0	7.837	19,3
Albanien	2.821	1.431	50,7	130	4,6	1.260	44,7
Moldawien	1.424	1.179	82,8	74	5,2	171	12,0
Russische Föderation	27.149	19.322	71,2	3.488	12,8	4.339	16,0
Ukraine	7.696	5.581	72,5	313	4,1	1.802	23,4
Weißrussland	1.580	1.252	79,2	63	4,0	265	16,8

* Mit der EU assoziierte Kleinstaaten sowie von EU- und EWR-Staaten abhängige Gebiete in Europa.

Tabelle 11: Bevölkerung ausländischer Herkunft nach Staatsangehörigkeit bzw. Geburtsland (1. Jänner 2011)

Table 11: Population of foreign origin by citizenship or country of birth (2011-01-01)

Staatsangehörigkeit (bei ausländischen Staatsangehörigen) bzw. Geburtsland (bei österreichischen Staatsangehörigen)	Bevölkerung ausländischer Herkunft insgesamt	ausländische Staatsangehörige				im Ausland geborene österreichische Staatsangehörige	
		im Ausland geboren		im Inland geboren		abs.	in %
		abs.	in %	abs.	in %		
Afrika	41.146	20.128	48,9	2.162	5,3	18.856	45,8
Ägypten	13.293	4.553	34,3	570	4,3	8.170	61,5
Algerien	1.105	728	65,9	31	2,8	346	31,3
Angola	289	153	52,9	44	15,2	92	31,8
Äquatorialguinea	11	4	36,4	3	27,3	4	36,4
Äthiopien	1.109	335	30,2	31	2,8	743	67,0
Benin	60	32	53,3	2	3,3	26	43,3
Botsuana	20	8	40,0	-	-	12	60,0
Burkina Faso	122	82	67,2	3	2,5	37	30,3
Burundi	67	28	41,8	3	4,5	36	53,7
Côte d'Ivoire	178	116	65,2	8	4,5	54	30,3
Dschibuti	4	-	-	-	-	4	100,0
Eritrea	86	53	61,6	13	15,1	20	23,3
Gabun	22	18	81,8	-	-	4	18,2
Gambia	542	490	90,4	14	2,6	38	7,0
Ghana	2.282	939	41,1	169	7,4	1.174	51,4
Guinea	267	213	79,8	8	3,0	46	17,2
Guinea-Bissau	49	45	91,8	-	-	4	8,2
Kamerun	582	416	71,5	49	8,4	117	20,1
Kap Verde	35	17	48,6	1	2,9	17	48,6
Kenia	896	619	69,1	31	3,5	246	27,5
Komoren	-	-	-	-	-	-	-
Kongo	394	216	54,8	54	13,7	124	31,5
Kongo, DR (ehem. Zaire)	636	346	54,4	58	9,1	232	36,5
Lesotho	4	1	25,0	1	25,0	2	50,0
Liberia	216	140	64,8	5	2,3	71	32,9
Libyen	421	235	55,8	52	12,4	134	31,8
Madagaskar	68	39	57,4	1	1,5	28	41,2
Malawi	27	10	37,0	-	-	17	63,0
Mali	98	65	66,3	3	3,1	30	30,6
Marokko	1.652	888	53,8	72	4,4	692	41,9
Mauretanien	27	24	88,9	-	-	3	11,1
Mauritius	98	58	59,2	3	3,1	37	37,8
Mayotte [Frankreich]	-	-	-	-	-	-	-
Mosambik	45	22	48,9	-	-	23	51,1
Namibia	118	31	26,3	-	-	87	73,7
Niger	24	16	66,7	-	-	8	33,3
Nigeria	7.503	5.085	67,8	577	7,7	1.841	24,5
Réunion [Frankreich]	-	-	-	-	-	-	-
Ruanda	173	63	36,4	10	5,8	100	57,8
Sambia	96	41	42,7	5	5,2	50	52,1
São Tomé und Príncipe	2	1	50,0	-	-	1	50,0
Senegal	291	191	65,6	6	2,1	94	32,3
Seychellen	33	19	57,6	-	-	14	42,4
Sierra Leone	205	136	66,3	16	7,8	53	25,9
Simbabwe	257	106	41,2	7	2,7	144	56,0
Somalia	1.070	904	84,5	85	7,9	81	7,6
St. Helena [Großbritannien]	-	-	-	-	-	-	-
Sudan	526	304	57,8	40	7,6	182	34,6
Südafrika	2.156	509	23,6	25	1,2	1.622	75,2
Swasiland	18	1	5,6	-	-	17	94,4
Tansania	148	88	59,5	-	-	60	40,5
Togo	192	85	44,3	8	4,2	99	51,6
Tschad	11	3	27,3	-	-	8	72,7
Tunesien	3.369	1.522	45,2	145	4,3	1.702	50,5
Uganda	229	124	54,1	9	3,9	96	41,9
Westsahara [Marokko]	-	-	-	-	-	-	-
Zentralafrikanische Republik	20	6	30,0	-	-	14	70,0
Amerika	30.639	16.908	55,2	1.333	4,4	12.398	40,5
Nordamerika	13.472	8.011	59,5	928	6,9	4.533	33,6
Bermuda [Großbritannien]	15	-	-	-	-	15	100,0
Grönland [Dänemark]	-	-	-	-	-	-	-
Kanada	2.586	1.327	51,3	214	8,3	1.045	40,4
St. Pierre und Miquelon [Frankreich]	-	-	-	-	-	-	-
Vereinigte Staaten	10.871	6.684	61,5	714	6,6	3.473	31,9

Tabelle 11: Bevölkerung ausländischer Herkunft nach Staatsangehörigkeit bzw. Geburtsland (1. Jänner 2011)

Table 11: Population of foreign origin by citizenship or country of birth (2011-01-01)

Staatsangehörigkeit (bei ausländischen Staatsangehörigen) bzw. Geburtsland (bei österreichischen Staatsangehörigen)	Bevölkerung ausländischer Herkunft insgesamt	ausländische Staatsangehörige				im Ausland geborene österreichische Staatsangehörige	
		im Ausland geboren		im Inland geboren		abs.	in %
		abs.	in %	abs.	in %		
Lateinamerika	17.167	8.897	51,8	405	2,4	7.865	45,8
Amerikanische Jungferninseln [USA]	2	2	100,0
Anguilla [Großbritannien]	-	-	.
Antigua und Barbuda	4	1	25,0	2	50,0	1	25,0
Argentinien	1.065	369	34,6	9	0,8	687	64,5
Aruba [Niederlande]	2	2	100,0
Bahamas	14	5	35,7	-	-	9	64,3
Barbados	20	9	45,0	-	-	11	55,0
Belize	24	12	50,0	1	4,2	11	45,8
Bolivien	428	202	47,2	13	3,0	213	49,8
Brasilien	4.150	2.457	59,2	92	2,2	1.601	38,6
Britische Jungferninseln [Großbrit.]	1	1	100,0
Chile	1.022	377	36,9	14	1,4	631	61,7
Costa Rica	141	75	53,2	1	0,7	65	46,1
Dominica	27	12	44,4	-	-	15	55,6
Dominikanische Republik	2.818	1.466	52,0	138	4,9	1.214	43,1
Ecuador	564	304	53,9	15	2,7	245	43,4
El Salvador	55	31	56,4	-	-	24	43,6
Falklandinseln (Malwinen) [Großbrit.]	-	-	.
Französisch-Guayana [Frankreich]	-	-	.
Grenada	13	8	61,5	-	-	5	38,5
Guadeloupe [Frankreich]	-	-	.
Guatemala	304	118	38,8	3	1,0	183	60,2
Guyana	14	5	35,7	-	-	9	64,3
Haiti	64	23	35,9	-	-	41	64,1
Honduras	75	33	44,0	-	-	42	56,0
Jamaika	180	108	60,0	8	4,4	64	35,6
Kaimaninseln [Großbritannien]	-	-	.
Kolumbien	1.298	693	53,4	23	1,8	582	44,8
Kuba	742	485	65,4	9	1,2	248	33,4
Martinique [Frankreich]	1	1	100,0
Mexiko	1.289	755	58,6	17	1,3	517	40,1
Montserrat [Großbritannien]	-	-	.
Nicaragua	188	85	45,2	8	4,3	95	50,5
Niederländische Antillen [Niederlande]	4	4	100,0
Panama	57	26	45,6	-	-	31	54,4
Paraguay	189	85	45,0	1	0,5	103	54,5
Peru	1.403	706	50,3	27	1,9	670	47,8
Puerto Rico [USA]	1	1	100,0
Sankt Bartholome [Frankreich]	-	-	.
St. Kitts und Nevis	3	3	100,0	-	-	-	-
St. Lucia	11	7	63,6	-	-	4	36,4
St. Martin (franz.) [Frankreich]	-	-	.
St. Vincent und die Grenadinen	9	5	55,6	-	-	4	44,4
Suriname	11	7	63,6	-	-	4	36,4
Trinidad und Tobago	60	30	50,0	5	8,3	25	41,7
Turks- und Caicosinseln [Großbrit.]	1	1	100,0
Uruguay	177	64	36,2	2	1,1	111	62,7
Venezuela	736	331	45,0	17	2,3	388	52,7
Asien	109.007	59.626	54,7	4.833	4,4	44.548	40,9
Afghanistan	7.765	5.712	73,6	394	5,1	1.659	21,4
Armenien	2.837	2.316	81,6	343	12,1	178	6,3
Aserbaidzhan	887	712	80,3	80	9,0	95	10,7
Bahrain	12	8	66,7	-	-	4	33,3
Bangladesch	2.483	1.431	57,6	126	5,1	926	37,3
Bhutan	28	23	82,1	-	-	5	17,9
Brit. Terr. im Indischen Ozean [GB]	1	1	100,0
Brunei Darussalam	4	2	50,0	-	-	2	50,0
China	14.991	9.129	60,9	773	5,2	5.089	33,9
Georgien	2.782	2.244	80,7	259	9,3	279	10,0
Hongkong [China]	153	153	100,0
Indien	12.105	5.924	48,9	522	4,3	5.659	46,7
Indonesien	1.027	613	59,7	30	2,9	384	37,4
Irak	4.640	2.136	46,0	146	3,1	2.358	50,8
Iran	13.011	5.644	43,4	186	1,4	7.181	55,2
Israel	2.696	1.307	48,5	184	6,8	1.205	44,7
Japan	2.593	2.097	80,9	99	3,8	397	15,3

Tabelle 11: Bevölkerung ausländischer Herkunft nach Staatsangehörigkeit bzw. Geburtsland (1. Jänner 2011)

Table 11: Population of foreign origin by citizenship or country of birth (2011-01-01)

Staatsangehörigkeit (bei ausländischen Staatsangehörigen) bzw. Geburtsland (bei österreichischen Staatsangehörigen)	Bevölkerung ausländischer Herkunft insgesamt	ausländische Staatsangehörige				im Ausland geborene österreichische Staatsangehörige	
		im Ausland geboren		im Inland geboren		abs.	in %
		abs.	in %	abs.	in %		
Jemen	105	67	63,8	6	5,7	32	30,5
Jordanien	686	300	43,7	32	4,7	354	51,6
Kambodscha	823	132	16,0	5	0,6	686	83,4
Kasachstan	558	425	76,2	21	3,8	112	20,1
Katar	19	4	21,1	-	-	15	78,9
Kirgisistan	653	522	79,9	56	8,6	75	11,5
Korea, Dem. VR (Nord-)	115	90	78,3	4	3,5	21	18,3
Korea, Rep. (Süd-)	2.406	1.846	76,7	117	4,9	443	18,4
Kuwait	151	18	11,9	2	1,3	131	86,8
Laos	101	23	22,8	-	-	78	77,2
Libanon	1.510	524	34,7	55	3,6	931	61,7
Macao [China]	8	8	100,0
Malaysia	450	277	61,6	28	6,2	145	32,2
Malediven	6	5	83,3	-	-	1	16,7
Mongolei	1.688	1.404	83,2	211	12,5	73	4,3
Myanmar	56	38	67,9	-	-	18	32,1
Nepal	522	397	76,1	16	3,1	109	20,9
Oman	26	11	42,3	-	-	15	57,7
Osttimor	-	-	.	-	.	-	.
Pakistan	4.436	2.596	58,5	261	5,9	1.579	35,6
Palästinensische Gebiete - Besetzte	86	-	-	-	-	86	100,0
Philippinen	12.347	4.414	35,7	467	3,8	7.466	60,5
Saudi-Arabien	387	171	44,2	25	6,5	191	49,4
Singapur	244	126	51,6	4	1,6	114	46,7
Sri Lanka	866	414	47,8	45	5,2	407	47,0
Syrien	2.926	1.425	48,7	110	3,8	1.391	47,5
Tadschikistan	214	97	45,3	4	1,9	113	52,8
Taiwan [China]	842	842	100,0
Thailand	5.039	3.809	75,6	103	2,0	1.127	22,4
Turkmenistan	115	93	80,9	3	2,6	19	16,5
Usbekistan	599	328	54,8	28	4,7	243	40,6
Vereinigte Arabische Emirate	147	33	22,4	-	-	114	77,6
Vietnam	2.861	739	25,8	88	3,1	2.034	71,1
Ozeanien	2.747	1.260	45,9	137	5,0	1.350	49,1
Amerikanisch-Samoa [USA]	-	-	.
Australien	2.277	1.002	44,0	114	5,0	1.161	51,0
Cookinseln [Neuseeland]	-	-	.
Fidschi	25	13	52,0	2	8,0	10	40,0
Französisch-Polynesien [Frankreich]	3	3	100,0
Guam [USA]	1	1	100,0
Kiribati	-	-	.	-	.	-	.
Kokosinseln [Australien]	-	-	.	-	.	-	.
Marshallinseln	-	-	.	-	.	-	.
Mikronesien, Föd. Staaten	1	-	-	-	-	1	100,0
Nauru	-	-	.	-	.	-	.
Neukaledonien [Frankreich]	-	-	.	-	.	-	.
Neuseeland	363	222	61,2	20	5,5	121	33,3
Niue [Neuseeland]	-	-	.	-	.	-	.
Nördliche Marianen [USA]	-	-	.	-	.	-	.
Norfolkinseln [Australien]	-	-	.	-	.	-	.
Palau	1	-	-	-	-	1	100,0
Papua-Neuguinea	46	9	19,6	-	-	37	80,4
Pitcairnsinseln [Großbritannien]	-	-	.	-	.	-	.
Salomonen	6	2	33,3	-	-	4	66,7
Samoa	3	1	33,3	-	-	2	66,7
Tokelau [Neuseeland]	-	-	.	-	.	-	.
Tonga	5	5	100,0	-	-	-	-
Tuvalu	4	2	50,0	-	-	2	50,0
Vanuatu	6	4	66,7	1	16,7	1	16,7
Wallis und Futuna [Frankreich]	5	5	100,0
Weihnachtsinsel [Australien]	1	-	-	-	-	1	100,0
unbekannt/ungeklärt/staatenlos	16.892	9.552	56,5	3.108	18,4	4.232	25,1
staatenlos	2.929	2.412	82,3	517	17,7	.	.
unbekannt	4.498	111	2,5	155	3,4	4.232	94,1
ungeklärt	9.465	7.029	74,3	2.436	25,7	.	.

Q: STATISTIK AUSTRIA, Statistik des Bevölkerungsstandes.

Tabelle 12:
Bevölkerung ausländischer Herkunft nach
Staatsangehörigkeit bzw. Geburtsland und
Bundesländern (1.1.2011)

Table 12:
Population of foreign origin by
citizenship resp. country of birth and
Länder (2011-01-01)

Tabelle 12: Bevölkerung ausländischer Herkunft nach Staatsangehörigkeit bzw. Geburtsland und Bundesländern (1. Jänner 2011)

Table 12: Population of foreign origin by citizenship or country of birth and Länder (2011-01-01)

Staatsangehörigkeit (bei ausländischen Staatsangehörigen) bzw. Geburtsland (bei österreichischen Staatsangehörigen)	Österreich	Bundesland								
		Burgenland	Kärnten	Niederösterreich	Oberösterreich	Salzburg	Steiermark	Tirol	Vorarlberg	Wien
Insgesamt	1.452.591	26.884	60.478	183.800	192.512	96.929	129.702	115.484	73.560	573.242
EU-Staaten, EWR, Schweiz	593.957	16.676	30.455	84.146	72.631	39.891	60.121	62.406	31.263	196.368
EU-Staaten (26)	576.962	16.207	29.101	82.425	71.338	38.897	57.993	60.546	27.856	192.599
EU-Staaten vor 2004 (14)	301.514	4.986	20.371	32.312	38.096	29.085	27.626	52.030	23.149	73.859
Belgien	2.530	24	138	317	175	187	204	396	109	980
Dänemark	1.337	11	52	172	107	175	86	171	39	524
Deutschland	220.330	4.116	15.041	24.715	32.045	22.704	20.646	36.223	18.098	46.742
Finnland	1.633	21	59	225	136	140	137	136	55	724
Frankreich	9.158	119	316	926	575	488	733	788	490	4.723
Griechenland	4.330	45	169	479	340	293	512	275	164	2.053
Großbritannien und Nordirland	11.587	168	704	1.533	825	1.017	1.056	1.507	331	4.446
Irland	1.153	15	33	167	77	106	114	129	45	467
Italien	29.447	227	2.647	1.527	2.128	2.010	2.342	9.118	2.808	6.640
Luxemburg	776	8	15	76	57	42	66	198	17	297
Niederlande	8.981	105	813	1.116	707	1.072	760	2.019	506	1.883
Portugal	2.006	33	63	200	271	134	175	270	126	734
Schweden	3.892	58	194	497	302	419	374	456	105	1.487
Spanien	4.354	36	127	362	351	298	421	344	256	2.159
EU-Beitrittsstaaten 2004 (10)	191.713	8.490	6.562	35.998	19.505	6.667	17.251	6.345	3.749	87.146
Estland	357	4	14	36	26	28	32	15	22	180
Lettland	810	15	24	99	69	99	92	70	31	311
Litauen	969	16	22	115	73	105	78	73	54	433
Malta	101	4	4	11	4	6	6	11	9	46
Polen	59.753	878	877	8.615	4.323	1.197	2.233	1.235	656	39.739
Slowakei	26.079	1.387	353	6.918	2.321	875	1.777	1.054	424	10.970
Slowenien	16.806	239	3.412	1.278	983	748	6.326	680	1.267	1.873
Tschechische Republik	45.213	556	902	11.153	8.049	2.052	2.085	1.355	599	18.462
Ungarn	41.348	5.383	941	7.734	3.646	1.546	4.602	1.839	687	14.970
Zypern	277	8	13	39	11	11	20	13	-	162
EU-Beitrittsstaaten 2007 (2)	83.735	2.731	2.168	14.115	13.737	3.145	13.116	2.171	958	31.594
Bulgarien	15.593	199	230	1.551	1.146	468	1.189	678	207	9.925
Rumänien	68.142	2.532	1.938	12.564	12.591	2.677	11.927	1.493	751	21.669
EWR, Schweiz, sonstige*	16.995	469	1.354	1.721	1.293	994	2.128	1.860	3.407	3.769
Ålandinseln [Finnland]	-	-	-	-	-	-	-	-	-	-
Alderney, Guernsey u. Sark [GB]	-	-	-	-	-	-	-	-	-	-
Andorra	5	-	-	-	-	3	1	-	-	1
Färöer [Dänemark]	-	-	-	-	-	-	-	-	-	-
Gibraltar [Großbritannien]	3	-	-	-	-	2	-	-	-	1
Island	215	5	6	18	12	35	12	26	7	94
Jersey [Großbritannien]	-	-	-	-	-	-	-	-	-	-
Liechtenstein	647	3	21	37	19	9	29	60	400	69
Man [Großbritannien]	-	-	-	-	-	-	-	-	-	-
Monaco	11	-	-	3	-	2	2	1	-	3
Norwegen	955	12	30	132	78	82	84	96	38	403
San Marino	1	-	-	-	-	-	-	-	-	1
Schweiz	15.154	449	1.297	1.531	1.184	861	2.000	1.677	2.962	3.193
Svalbard u. Jan Mayen [Norw.]	-	-	-	-	-	-	-	-	-	-
Vatikan	4	-	-	-	-	-	-	-	-	4
Drittländer	858.634	10.208	30.023	99.654	119.881	57.038	69.581	53.078	42.297	376.874
ehem. Jugoslawien ohne Slowenien	432.718	5.495	21.009	49.786	70.359	34.868	38.617	22.793	14.622	175.169
Bosnien und Herzegowina	131.128	1.699	10.078	15.855	28.896	14.072	14.268	8.778	5.326	32.156
Kroatien	69.654	1.233	5.201	6.172	11.828	5.922	11.625	5.114	2.532	20.027
Mazedonien	23.127	196	324	4.629	4.109	1.211	1.136	201	318	11.003
Serbien, Montenegro, Kosovo	208.809	2.367	5.406	23.130	25.526	13.663	11.588	8.700	6.446	111.983
Türkei	184.815	1.523	1.491	25.500	22.943	9.591	8.725	20.002	20.624	74.416
übrige europäische Staaten	40.670	675	1.752	5.883	5.517	1.816	4.875	1.460	1.742	16.950
Albanien	2.821	62	126	521	362	114	518	54	19	1.045
Moldawien	1.424	39	47	190	115	52	186	42	38	715
Russische Föderation	27.149	386	1.217	3.869	3.779	1.258	3.388	958	1.413	10.881
Ukraine	7.696	172	257	1.046	966	310	653	327	228	3.737
Weißrussland	1.580	16	105	257	295	82	130	79	44	572

* Mit der EU assoziierte Kleinstaaten sowie von EU- und EWR-Staaten abhängige Gebiete in Europa.

Tabelle 12: Bevölkerung ausländischer Herkunft nach Staatsangehörigkeit bzw. Geburtsland und Bundesländern (1. Jänner 2011)

Table 12: Population of foreign origin by citizenship or country of birth and Länder (2011-01-01)

Staatsangehörigkeit (bei ausländischen Staatsangehörigen) bzw. Geburtsland (bei österreichischen Staatsangehörigen)	Österreich	Bundesland								
		Burgenland	Kärnten	Niederösterreich	Oberösterreich	Salzburg	Steiermark	Tirol	Vorarlberg	Wien
Afrika	41.146	387	1.317	3.031	4.226	1.687	5.233	1.947	715	22.603
Ägypten	13.293	59	408	668	1.025	219	1.819	405	53	8.637
Algerien	1.105	7	23	100	96	99	111	55	31	583
Angola	289	10	18	20	61	11	55	3	3	108
Äquatorialguinea	11	-	1	-	-	-	1	1	-	8
Äthiopien	1.109	19	39	153	90	68	102	119	78	441
Benin	60	-	4	2	8	1	3	2	3	37
Botsuana	20	-	-	1	4	4	1	1	1	8
Burkina Faso	122	-	13	11	5	2	6	8	2	75
Burundi	67	1	2	12	12	4	11	3	1	21
Côte d'Ivoire	178	1	1	22	16	2	16	8	1	111
Dschibuti	4	-	-	-	-	2	1	1	-	-
Eritrea	86	-	3	2	26	2	2	12	1	38
Gabun	22	1	1	3	-	-	6	1	-	10
Gambia	542	7	11	38	52	23	44	17	4	346
Ghana	2.282	2	45	71	426	80	559	197	23	879
Guinea	267	3	6	22	34	7	14	17	4	160
Guinea-Bissau	49	-	2	5	6	-	3	2	-	31
Kamerun	582	4	29	30	226	33	68	14	8	170
Kap Verde	35	1	-	5	5	-	12	-	3	9
Kenia	896	12	30	127	127	46	53	60	35	406
Komoren	-	-	-	-	-	-	-	-	-	-
Kongo	394	4	14	23	87	26	29	17	3	191
Kongo, DR (ehem. Zaire)	636	3	21	29	73	35	65	31	12	367
Lesotho	4	-	-	-	-	1	-	-	-	3
Liberia	216	1	7	15	31	13	25	11	2	111
Libyen	421	1	2	10	28	5	28	4	4	339
Madagaskar	68	2	2	15	7	1	7	4	1	29
Malawi	27	-	2	6	1	2	1	-	1	14
Mali	98	1	3	12	5	1	12	8	-	56
Marokko	1.652	19	139	105	142	161	163	169	75	679
Mauretanien	27	-	-	1	4	2	1	1	-	18
Mauritius	98	4	3	14	7	4	8	4	12	42
Mayotte [Frankreich]	-	-	-	-	-	-	-	-	-	-
Mosambik	45	1	-	12	4	4	3	2	2	17
Namibia	118	5	5	22	17	10	19	4	7	29
Niger	24	-	1	3	1	1	2	1	-	15
Nigeria	7.503	70	190	432	635	257	1.277	290	110	4.242
Réunion [Frankreich]	-	-	-	-	-	-	-	-	-	-
Ruanda	173	3	-	-	18	1	53	9	1	88
Sambia	96	1	3	11	10	6	7	3	1	54
São Tomé und Príncipe	2	-	-	-	-	1	1	-	-	-
Senegal	291	8	16	35	27	9	21	17	8	150
Seychellen	33	-	4	5	5	1	3	4	-	11
Sierra Leone	205	1	8	8	20	10	14	9	2	133
Simbabwe	257	8	3	44	30	11	41	15	11	94
Somalia	1.070	9	35	75	190	156	32	47	15	511
St. Helena [Großbritannien]	-	-	-	-	-	-	-	-	-	-
Sudan	526	6	10	25	36	38	27	14	8	362
Südafrika	2.156	72	133	374	292	130	260	128	102	665
Swasiland	18	-	1	-	1	-	-	-	-	16
Tansania	148	-	9	10	23	17	3	16	2	68
Togo	192	-	3	13	38	14	13	11	4	96
Tschad	11	1	1	4	2	-	-	-	-	3
Tunesien	3.369	37	55	400	241	140	214	174	76	2.032
Uganda	229	2	9	32	29	25	16	27	3	86
Westsahara [Marokko]	-	-	-	-	-	-	-	-	-	-
Zentralafrikanische Republik	20	1	2	4	3	2	1	1	2	4
Amerika	30.639	630	1.156	3.593	3.292	2.252	3.033	1.977	1.698	13.008
Nordamerika	13.472	370	541	1.700	1.117	1.298	1.228	775	395	6.048
Bermuda [Großbritannien]	15	2	-	-	2	-	7	-	-	4
Grönland [Dänemark]	-	-	-	-	-	-	-	-	-	-
Kanada	2.586	102	137	314	272	220	282	158	78	1.023
St. Pierre und Miquelon [F]	-	-	-	-	-	-	-	-	-	-
Vereinigte Staaten	10.871	266	404	1.386	843	1.078	939	617	317	5.021

Tabelle 12: Bevölkerung ausländischer Herkunft nach Staatsangehörigkeit bzw. Geburtsland und Bundesländern (1. Jänner 2011)

Table 12: Population of foreign origin by citizenship or country of birth and Länder (2011-01-01)

Staatsangehörigkeit (bei ausländischen Staatsangehörigen) bzw. Geburtsland (bei österreichischen Staatsangehörigen)	Österreich	Bundesland								
		Burgenland	Kärnten	Niederösterreich	Oberösterreich	Salzburg	Steiermark	Tirol	Vorarlberg	Wien
Lateinamerika	17.167	260	615	1.893	2.175	954	1.805	1.202	1.303	6.960
Amerik. Jungferninseln [USA]	2	-	-	-	1	-	1	-	-	-
Anguilla [Großbritannien]	-	-	-	-	-	-	-	-	-	-
Antigua und Barbuda	4	-	-	-	-	1	-	-	-	3
Argentinien	1.065	29	39	128	92	58	91	99	36	493
Aruba [Niederlande]	2	-	-	1	1	-	-	-	-	-
Bahamas	14	-	-	2	2	-	1	1	1	7
Barbados	20	-	-	4	3	4	1	4	-	4
Belize	24	2	-	5	2	3	2	6	2	2
Bolivien	428	5	8	32	35	29	32	20	16	251
Brasilien	4.150	49	114	479	422	212	343	400	779	1.352
Britische Jungferninseln [GB]	1	-	-	-	-	-	-	-	-	1
Chile	1.022	17	29	89	80	38	52	35	15	667
Costa Rica	141	2	7	27	7	7	18	14	6	53
Dominica	27	-	-	2	6	1	7	2	-	9
Dominikanische Republik	2.818	76	181	299	834	112	613	133	108	462
Ecuador	564	5	21	58	41	23	47	27	39	303
El Salvador	55	-	2	5	5	1	5	6	1	30
Falklandinseln (Malwinen) [GB]	-	-	-	-	-	-	-	-	-	-
Französisch-Guayana [F]	-	-	-	-	-	-	-	-	-	-
Grenada	13	1	-	-	2	2	-	3	-	5
Guadeloupe [Frankreich]	-	-	-	-	-	-	-	-	-	-
Guatemala	304	1	18	50	19	16	46	24	12	118
Guyana	14	-	-	3	1	3	3	-	-	4
Haiti	64	1	5	4	7	5	6	5	1	30
Honduras	75	4	3	9	8	4	10	3	10	24
Jamaika	180	2	1	38	14	11	15	13	11	75
Kaimaninseln [Großbritannien]	-	-	-	-	-	-	-	-	-	-
Kolumbien	1.298	10	28	105	104	76	81	59	51	784
Kuba	742	6	24	88	88	54	45	79	25	333
Martinique [Frankreich]	1	-	-	-	-	-	1	-	-	-
Mexiko	1.289	12	49	158	139	104	144	102	58	523
Montserrat [Großbritannien]	-	-	-	-	-	-	-	-	-	-
Nicaragua	188	1	4	40	19	21	11	9	9	74
Niederländische Antillen [NL]	4	-	1	2	-	-	1	-	-	-
Panama	57	1	2	8	12	4	6	2	3	19
Paraguay	189	2	3	17	18	9	19	14	20	87
Peru	1.403	8	40	138	123	89	101	83	53	768
Puerto Rico [USA]	1	-	-	-	1	-	-	-	-	-
Sankt Bartholome [Frankreich]	-	-	-	-	-	-	-	-	-	-
St. Kitts und Nevis	3	-	-	-	-	2	-	-	-	1
St. Lucia	11	1	-	-	1	2	-	1	-	6
St. Martin (franz.) [Frankreich]	-	-	-	-	-	-	-	-	-	-
St. Vincent und die Grenadinen	9	-	1	-	-	1	2	-	-	5
Suriname	11	-	-	3	1	-	-	-	-	7
Trinidad und Tobago	60	2	3	5	10	3	6	6	3	22
Turks- und Caicosinseln [GB]	1	-	-	-	-	-	-	-	-	1
Uruguay	177	2	2	18	13	12	14	8	1	107
Venezuela	736	21	30	76	64	47	81	44	43	330
Asien	109.007	1.298	2.747	9.627	11.083	6.180	7.370	3.799	2.440	64.463
Afghanistan	7.765	106	254	715	1.339	491	934	364	147	3.415
Armenien	2.837	71	147	560	428	162	416	206	132	715
Aserbaidshon	887	23	43	104	159	69	63	53	18	355
Bahrain	12	-	1	1	-	5	1	-	-	4
Bangladesch	2.483	10	9	95	96	50	78	22	11	2.112
Bhutan	28	1	-	2	-	7	-	4	-	14
Brit. Terr. im Ind. Ozean [GB]	1	-	-	-	-	-	1	-	-	-
Brunei Darussalam	4	-	-	-	-	-	1	-	1	2
China	14.991	125	427	1.244	1.255	689	1.279	452	387	9.133
Georgien	2.782	67	95	400	466	208	243	107	38	1.158
Hongkong [China]	153	-	2	22	16	10	11	7	4	81
Indien	12.105	74	407	632	617	924	419	405	206	8.421
Indonesien	1.027	9	34	129	111	59	115	57	25	488
Irak	4.640	40	79	378	852	265	245	133	64	2.584
Iran	13.011	161	204	936	993	480	1.071	309	91	8.766
Israel	2.696	9	12	124	57	50	52	36	21	2.335
Japan	2.593	15	49	180	140	210	131	97	32	1.739

Tabelle 12: Bevölkerung ausländischer Herkunft nach Staatsangehörigkeit bzw. Geburtsland und Bundesländern (1. Jänner 2011)

Table 12: Population of foreign origin by citizenship or country of birth and Länder (2011-01-01)

Staatsangehörigkeit (bei ausländischen Staatsangehörigen) bzw. Geburtsland (bei österreichischen Staatsangehörigen)	Österreich	Bundesland								
		Burgenland	Kärnten	Niederösterreich	Oberösterreich	Salzburg	Steiermark	Tirol	Vorarlberg	Wien
Jemen	105	2	4	13	3	9	8	-	3	63
Jordanien	686	5	8	73	36	16	53	21	13	461
Kambodscha	823	16	16	68	364	19	88	10	9	233
Kasachstan	558	6	14	79	50	14	41	17	3	334
Katar	19	-	-	4	-	-	1	-	1	13
Kirgisistan	653	12	33	54	154	71	51	25	18	235
Korea, Dem. VR (Nord-)	115	-	-	7	17	19	5	-	-	67
Korea, Rep. (Süd-)	2.406	15	40	84	90	171	150	77	15	1.764
Kuwait	151	-	2	23	18	4	14	1	1	88
Laos	101	1	1	5	22	2	1	6	3	60
Libanon	1.510	42	15	139	227	58	91	54	15	869
Macao [China]	8	-	-	-	2	1	3	2	-	-
Malaysia	450	2	38	35	77	54	31	36	18	159
Malediven	6	-	-	-	-	-	-	2	-	4
Mongolei	1.688	32	59	268	329	114	180	83	91	532
Myanmar	56	-	4	4	7	2	9	4	-	26
Nepal	522	5	8	25	20	54	18	45	14	333
Oman	26	1	2	3	5	2	-	4	-	9
Osttimor	-	-	-	-	-	-	-	-	-	-
Pakistan	4.436	103	47	434	337	400	376	90	68	2.581
Paläst. Gebiete - Besetzte	86	1	-	14	4	2	12	6	2	45
Philippinen	12.347	67	209	985	542	648	252	337	422	8.885
Saudi-Arabien	387	1	15	26	20	7	21	15	4	278
Singapur	244	6	12	38	22	21	14	15	15	101
Sri Lanka	866	7	25	75	81	39	30	23	38	548
Syrien	2.926	40	101	334	512	203	148	102	40	1.446
Tadschikistan	214	2	6	19	13	3	11	8	-	152
Taiwan [China]	842	3	16	72	80	36	34	37	26	538
Thailand	5.039	170	228	856	851	242	450	403	305	1.534
Turkmenistan	115	1	5	22	7	4	14	2	3	57
Usbekistan	599	4	6	54	58	14	31	16	1	415
Vereinigte Arabische Emirate	147	1	6	43	13	13	8	4	2	57
Vietnam	2.861	42	64	249	593	259	165	102	133	1.254
Ozeanien	2.747	50	129	348	331	218	298	297	87	989
Amerikanisch-Samoa [USA]	-	-	-	-	-	-	-	-	-	-
Australien	2.277	44	107	285	277	192	257	234	61	820
Cookinseln [Neuseeland]	-	-	-	-	-	-	-	-	-	-
Fidschi	25	-	1	-	4	1	3	1	3	12
Französisch-Polynesien [F]	3	-	-	-	1	-	-	1	-	1
Guam [USA]	1	-	-	1	-	-	-	-	-	-
Kiribati	-	-	-	-	-	-	-	-	-	-
Kokosinseln [Australien]	-	-	-	-	-	-	-	-	-	-
Marshallinseln	-	-	-	-	-	-	-	-	-	-
Mikronesien, Föd. Staaten	1	-	-	-	-	-	-	-	-	1
Nauru	-	-	-	-	-	-	-	-	-	-
Neukaledonien [Frankreich]	-	-	-	-	-	-	-	-	-	-
Neuseeland	363	6	18	51	39	20	27	55	19	128
Niue [Neuseeland]	-	-	-	-	-	-	-	-	-	-
Nördliche Marianen [USA]	-	-	-	-	-	-	-	-	-	-
Norfolkinseln [Australien]	-	-	-	-	-	-	-	-	-	-
Palau	1	-	-	-	1	-	-	-	-	-
Papua-Neuguinea	46	-	1	8	7	5	9	5	1	10
Pitcairnsinseln [Großbritannien]	-	-	-	-	-	-	-	-	-	-
Salomonen	6	-	-	-	-	-	1	-	-	5
Samoa	3	-	2	-	-	-	-	-	1	-
Tokelau [Neuseeland]	-	-	-	-	-	-	-	-	-	-
Tonga	5	-	-	1	1	-	-	-	2	1
Tuvalu	4	-	-	-	-	-	-	-	-	4
Vanuatu	6	-	-	-	-	-	-	1	-	5
Wallis und Futuna [Frankreich]	5	-	-	2	1	-	-	-	-	2
Weihnachtsinsel [Australien]	1	-	-	-	-	-	1	-	-	-
unbekannt/ungeklärt/staatenlos	16.892	150	422	1.886	2.130	426	1.430	803	369	9.276
staatenlos	2.929	32	104	259	271	101	140	75	50	1.897
unbekannt	4.498	81	226	1.403	626	249	814	436	202	461
ungeklärt	9.465	37	92	224	1.233	76	476	292	117	6.918

Q: STATISTIK AUSTRIA, Statistik des Bevölkerungsstandes.

Tabelle 13:
Bevölkerung ausländischer Herkunft nach
Geschlecht, Alter und Bundesländern
(1.1.2011)

Table 13:
Population of foreign origin by sex,
age and Länder
(2011-01-01)

Tabelle 13: Bevölkerung ausländischer Herkunft nach Geschlecht, Alter und Bundesländern (1. Jänner 2011)

Table 13: Population of foreign origin by sex, age and Länder (2011-01-01)

Geschlecht, Alter (in vollendeten Jahren)	Bevölkerung insgesamt	im Inland geborene österreichische Staatsan- gehörige	Bevölkerung ausländischer Herkunft					im Ausland geborene österr. Staats- angehörige
			insgesamt		ausländische Staatsangehörige			
			abs.	in %	insgesamt	im Ausland geboren	im Inland geboren	
Österreich								
Gesamt	8.404.252	6.951.661	1.452.591	17,3	927.612	790.533	137.079	524.979
0 bis 4 Jahre	393.393	335.497	57.896	14,7	53.462	8.129	45.333	4.434
5 bis 9 Jahre	405.099	352.506	52.593	13,0	46.008	18.840	27.168	6.585
10 bis 14 Jahre	436.269	379.981	56.288	12,9	45.854	25.992	19.862	10.434
15 bis 19 Jahre	495.763	433.759	62.004	12,5	47.232	30.525	16.707	14.772
20 bis 24 Jahre	524.148	419.808	104.340	19,9	74.204	69.078	5.126	30.136
25 bis 29 Jahre	556.866	426.537	130.329	23,4	103.634	98.780	4.854	26.695
30 bis 34 Jahre	532.784	396.409	136.375	25,6	106.621	101.055	5.566	29.754
35 bis 39 Jahre	584.580	447.152	137.428	23,5	93.563	88.998	4.565	43.865
40 bis 44 Jahre	693.389	552.502	140.887	20,3	84.427	83.042	1.385	56.460
45 bis 49 Jahre	709.712	586.155	123.557	17,4	71.377	70.218	1.159	52.180
50 bis 54 Jahre	614.661	514.692	99.969	16,3	56.719	55.872	847	43.250
55 bis 59 Jahre	502.971	412.568	90.403	18,0	51.592	50.862	730	38.811
60 bis 64 Jahre	474.490	402.375	72.115	15,2	39.059	38.211	848	33.056
65 bis 69 Jahre	422.725	358.894	63.831	15,1	22.364	21.507	857	41.467
70 bis 74 Jahre	383.037	335.579	47.458	12,4	14.768	14.230	538	32.690
75 bis 79 Jahre	264.779	234.935	29.844	11,3	8.251	7.871	380	21.593
80 bis 84 Jahre	218.066	196.055	22.011	10,1	4.773	4.256	517	17.238
85 bis 89 Jahre	140.164	122.467	17.697	12,6	2.609	2.158	451	15.088
90 bis 94 Jahre	40.157	34.153	6.004	15,0	824	691	133	5.180
95 bis 99 Jahre	10.133	8.731	1.402	13,8	230	184	46	1.172
100 Jahre und älter	1.066	906	160	15,0	41	34	7	119
Männer	4.095.337	3.395.968	699.369	17,1	468.025	396.114	71.911	231.344
0 bis 4 Jahre	201.546	171.784	29.762	14,8	27.511	4.236	23.275	2.251
5 bis 9 Jahre	207.685	180.696	26.989	13,0	23.678	9.608	14.070	3.311
10 bis 14 Jahre	223.438	194.648	28.790	12,9	23.530	13.348	10.182	5.260
15 bis 19 Jahre	254.348	222.214	32.134	12,6	24.738	16.150	8.588	7.396
20 bis 24 Jahre	265.026	214.548	50.478	19,0	35.471	32.790	2.681	15.007
25 bis 29 Jahre	279.155	216.690	62.465	22,4	49.594	46.768	2.826	12.871
30 bis 34 Jahre	267.818	201.968	65.850	24,6	52.515	49.055	3.460	13.335
35 bis 39 Jahre	290.072	226.534	63.538	21,9	45.468	42.682	2.786	18.070
40 bis 44 Jahre	349.009	279.282	69.727	20,0	43.365	42.542	823	26.362
45 bis 49 Jahre	358.435	294.327	64.108	17,9	37.768	37.070	698	26.340
50 bis 54 Jahre	306.692	256.644	50.048	16,3	29.824	29.250	574	20.224
55 bis 59 Jahre	246.237	203.163	43.074	17,5	27.165	26.686	479	15.909
60 bis 64 Jahre	229.449	194.749	34.700	15,1	21.218	20.724	494	13.482
65 bis 69 Jahre	198.237	168.559	29.678	15,0	11.657	11.230	427	18.021
70 bis 74 Jahre	175.176	153.584	21.592	12,3	7.428	7.218	210	14.164
75 bis 79 Jahre	111.416	98.946	12.470	11,2	3.910	3.783	127	8.560
80 bis 84 Jahre	81.512	73.609	7.903	9,7	1.962	1.844	118	5.941
85 bis 89 Jahre	38.422	34.061	4.361	11,4	889	831	58	3.472
90 bis 94 Jahre	9.545	8.165	1.380	14,5	252	227	25	1.128
95 bis 99 Jahre	1.941	1.660	281	14,5	64	58	6	217
100 Jahre und älter	178	137	41	23,0	18	14	4	23
Frauen	4.308.915	3.555.693	753.222	17,5	459.587	394.419	65.168	293.635
0 bis 4 Jahre	191.847	163.713	28.134	14,7	25.951	3.893	22.058	2.183
5 bis 9 Jahre	197.414	171.810	25.604	13,0	22.330	9.232	13.098	3.274
10 bis 14 Jahre	212.831	185.333	27.498	12,9	22.324	12.644	9.680	5.174
15 bis 19 Jahre	241.415	211.545	29.870	12,4	22.494	14.375	8.119	7.376
20 bis 24 Jahre	259.122	205.260	53.862	20,8	38.733	36.288	2.445	15.129
25 bis 29 Jahre	277.711	209.847	67.864	24,4	54.040	52.012	2.028	13.824
30 bis 34 Jahre	264.966	194.441	70.525	26,6	54.106	52.000	2.106	16.419
35 bis 39 Jahre	294.508	220.618	73.890	25,1	48.095	46.316	1.779	25.795
40 bis 44 Jahre	344.380	273.220	71.160	20,7	41.062	40.500	562	30.098
45 bis 49 Jahre	351.277	291.828	59.449	16,9	33.609	33.148	461	25.840
50 bis 54 Jahre	307.969	258.048	49.921	16,2	26.895	26.622	273	23.026
55 bis 59 Jahre	256.734	209.405	47.329	18,4	24.427	24.176	251	22.902
60 bis 64 Jahre	245.041	207.626	37.415	15,3	17.841	17.487	354	19.574
65 bis 69 Jahre	224.488	190.335	34.153	15,2	10.707	10.277	430	23.446
70 bis 74 Jahre	207.861	181.995	25.866	12,4	7.340	7.012	328	18.526
75 bis 79 Jahre	153.363	135.989	17.374	11,3	4.341	4.088	253	13.033
80 bis 84 Jahre	136.554	122.446	14.108	10,3	2.811	2.412	399	11.297
85 bis 89 Jahre	101.742	88.406	13.336	13,1	1.720	1.327	393	11.616
90 bis 94 Jahre	30.612	25.988	4.624	15,1	572	464	108	4.052
95 bis 99 Jahre	8.192	7.071	1.121	13,7	166	126	40	955
100 Jahre und älter	888	769	119	13,4	23	20	3	96

Tabelle 13: Bevölkerung ausländischer Herkunft nach Geschlecht, Alter und Bundesländern (1. Jänner 2011)

Table 13: Population of foreign origin by sex, age and Länder (2011-01-01)

Geschlecht, Alter (in vollendeten Jahren)	Bevölkerung insgesamt	im Inland geborene österreichische Staatsan- gehörige	Bevölkerung ausländischer Herkunft					
			insgesamt		ausländische Staatsangehörige			im Ausland geborene österr. Staats- angehörige
			abs.	in %	insgesamt	im Ausland geboren	im Inland geboren	
Burgenland								
Gesamt	284.897	258.013	26.884	9,4	16.286	14.402	1.884	10.598
0 bis 4 Jahre	11.521	10.550	971	8,4	861	239	622	110
5 bis 9 Jahre	12.687	11.713	974	7,7	815	431	384	159
10 bis 14 Jahre	13.699	12.637	1.062	7,8	839	526	313	223
15 bis 19 Jahre	15.465	14.338	1.127	7,3	839	597	242	288
20 bis 24 Jahre	15.179	13.563	1.616	10,6	1.047	1.007	40	569
25 bis 29 Jahre	16.170	14.241	1.929	11,9	1.457	1.418	39	472
30 bis 34 Jahre	16.686	14.311	2.375	14,2	1.863	1.824	39	512
35 bis 39 Jahre	19.937	17.293	2.644	13,3	1.783	1.744	39	861
40 bis 44 Jahre	22.832	20.049	2.783	12,2	1.621	1.607	14	1.162
45 bis 49 Jahre	24.206	21.758	2.448	10,1	1.369	1.357	12	1.079
50 bis 54 Jahre	23.022	20.940	2.082	9,0	1.170	1.158	12	912
55 bis 59 Jahre	19.833	18.062	1.771	8,9	1.003	996	7	768
60 bis 64 Jahre	18.001	16.728	1.273	7,1	594	581	13	679
65 bis 69 Jahre	13.170	11.945	1.225	9,3	381	358	23	844
70 bis 74 Jahre	14.957	14.028	929	6,2	288	268	20	641
75 bis 79 Jahre	11.313	10.707	606	5,4	178	150	28	428
80 bis 84 Jahre	8.918	8.443	475	5,3	92	76	16	383
85 bis 89 Jahre	5.611	5.185	426	7,6	57	45	12	369
90 bis 94 Jahre	1.396	1.260	136	9,7	22	16	6	114
95 bis 99 Jahre	268	239	29	10,8	6	3	3	23
100 Jahre und älter	26	23	3	11,5	1	1	-	2
Männer	139.197	127.048	12.149	8,7	7.601	6.653	948	4.548
0 bis 4 Jahre	5.808	5.326	482	8,3	428	118	310	54
5 bis 9 Jahre	6.514	6.018	496	7,6	428	222	206	68
10 bis 14 Jahre	6.989	6.444	545	7,8	434	273	161	111
15 bis 19 Jahre	7.910	7.335	575	7,3	442	317	125	133
20 bis 24 Jahre	7.855	7.047	808	10,3	510	484	26	298
25 bis 29 Jahre	8.144	7.252	892	11,0	642	621	21	250
30 bis 34 Jahre	8.224	7.286	938	11,4	725	703	22	213
35 bis 39 Jahre	9.972	8.953	1.019	10,2	703	682	21	316
40 bis 44 Jahre	11.532	10.341	1.191	10,3	706	698	8	485
45 bis 49 Jahre	12.294	11.114	1.180	9,6	656	652	4	524
50 bis 54 Jahre	11.712	10.691	1.021	8,7	607	601	6	414
55 bis 59 Jahre	10.084	9.264	820	8,1	537	533	4	283
60 bis 64 Jahre	9.039	8.495	544	6,0	293	285	8	251
65 bis 69 Jahre	6.399	5.839	560	8,8	186	178	8	374
70 bis 74 Jahre	6.944	6.495	449	6,5	146	139	7	303
75 bis 79 Jahre	4.696	4.412	284	6,0	86	79	7	198
80 bis 84 Jahre	3.238	3.048	190	5,9	44	42	2	146
85 bis 89 Jahre	1.478	1.358	120	8,1	22	21	1	98
90 bis 94 Jahre	324	292	32	9,9	6	5	1	26
95 bis 99 Jahre	37	34	3	8,1	-	-	-	3
100 Jahre und älter	4	4	-	-	-	-	-	-
Frauen	145.700	130.965	14.735	10,1	8.685	7.749	936	6.050
0 bis 4 Jahre	5.713	5.224	489	8,6	433	121	312	56
5 bis 9 Jahre	6.173	5.695	478	7,7	387	209	178	91
10 bis 14 Jahre	6.710	6.193	517	7,7	405	253	152	112
15 bis 19 Jahre	7.555	7.003	552	7,3	397	280	117	155
20 bis 24 Jahre	7.324	6.516	808	11,0	537	523	14	271
25 bis 29 Jahre	8.026	6.989	1.037	12,9	815	797	18	222
30 bis 34 Jahre	8.462	7.025	1.437	17,0	1.138	1.121	17	299
35 bis 39 Jahre	9.965	8.340	1.625	16,3	1.080	1.062	18	545
40 bis 44 Jahre	11.300	9.708	1.592	14,1	915	909	6	677
45 bis 49 Jahre	11.912	10.644	1.268	10,6	713	705	8	555
50 bis 54 Jahre	11.310	10.249	1.061	9,4	563	557	6	498
55 bis 59 Jahre	9.749	8.798	951	9,8	466	463	3	485
60 bis 64 Jahre	8.962	8.233	729	8,1	301	296	5	428
65 bis 69 Jahre	6.771	6.106	665	9,8	195	180	15	470
70 bis 74 Jahre	8.013	7.533	480	6,0	142	129	13	338
75 bis 79 Jahre	6.617	6.295	322	4,9	92	71	21	230
80 bis 84 Jahre	5.680	5.395	285	5,0	48	34	14	237
85 bis 89 Jahre	4.133	3.827	306	7,4	35	24	11	271
90 bis 94 Jahre	1.072	968	104	9,7	16	11	5	88
95 bis 99 Jahre	231	205	26	11,3	6	3	3	20
100 Jahre und älter	22	19	3	13,6	1	1	-	2

Tabelle 13: Bevölkerung ausländischer Herkunft nach Geschlecht, Alter und Bundesländern (1. Jänner 2011)

Table 13: Population of foreign origin by sex, age and Länder (2011-01-01)

Geschlecht, Alter (in vollendeten Jahren)	Bevölkerung insgesamt	im Inland geborene österreichische Staatsan- gehörige	Bevölkerung ausländischer Herkunft					
			insgesamt		ausländische Staatsangehörige			im Ausland geborene österr. Staats- angehörige
			abs.	in %	insgesamt	im Ausland geboren	im Inland geboren	
Kärnten								
Gesamt	558.271	497.793	60.478	10,8	39.240	33.005	6.235	21.238
0 bis 4 Jahre	24.049	21.925	2.124	8,8	1.888	310	1.578	236
5 bis 9 Jahre	25.402	23.063	2.339	9,2	1.996	839	1.157	343
10 bis 14 Jahre	28.836	26.075	2.761	9,6	2.302	1.063	1.239	459
15 bis 19 Jahre	33.258	30.296	2.962	8,9	2.301	1.303	998	661
20 bis 24 Jahre	31.208	27.367	3.841	12,3	2.753	2.585	168	1.088
25 bis 29 Jahre	33.389	29.146	4.243	12,7	3.262	3.134	128	981
30 bis 34 Jahre	32.007	27.631	4.376	13,7	3.329	3.204	125	1.047
35 bis 39 Jahre	36.091	31.237	4.854	13,4	3.326	3.220	106	1.528
40 bis 44 Jahre	45.071	39.200	5.871	13,0	3.911	3.854	57	1.960
45 bis 49 Jahre	47.839	42.464	5.375	11,2	3.571	3.504	67	1.804
50 bis 54 Jahre	43.997	39.769	4.228	9,6	2.882	2.796	86	1.346
55 bis 59 Jahre	36.422	32.658	3.764	10,3	2.466	2.424	42	1.298
60 bis 64 Jahre	33.630	30.642	2.988	8,9	1.782	1.704	78	1.206
65 bis 69 Jahre	28.981	25.616	3.365	11,6	1.265	1.158	107	2.100
70 bis 74 Jahre	27.496	24.776	2.720	9,9	959	877	82	1.761
75 bis 79 Jahre	19.276	17.645	1.631	8,5	507	461	46	1.124
80 bis 84 Jahre	16.810	15.523	1.287	7,7	379	300	79	908
85 bis 89 Jahre	10.546	9.310	1.236	11,7	269	197	72	967
90 bis 94 Jahre	3.149	2.733	416	13,2	72	58	14	344
95 bis 99 Jahre	741	650	91	12,3	19	13	6	72
100 Jahre und älter	73	67	6	8,2	1	1	-	5
Männer	270.844	242.382	28.462	10,5	19.790	16.653	3.137	8.672
0 bis 4 Jahre	12.347	11.258	1.089	8,8	970	151	819	119
5 bis 9 Jahre	12.978	11.759	1.219	9,4	1.053	450	603	166
10 bis 14 Jahre	14.675	13.239	1.436	9,8	1.203	561	642	233
15 bis 19 Jahre	17.154	15.602	1.552	9,0	1.224	718	506	328
20 bis 24 Jahre	16.047	14.133	1.914	11,9	1.385	1.308	77	529
25 bis 29 Jahre	16.821	14.756	2.065	12,3	1.605	1.534	71	460
30 bis 34 Jahre	16.140	14.141	1.999	12,4	1.561	1.493	68	438
35 bis 39 Jahre	17.990	15.909	2.081	11,6	1.479	1.418	61	602
40 bis 44 Jahre	22.448	19.724	2.724	12,1	1.879	1.846	33	845
45 bis 49 Jahre	23.784	21.052	2.732	11,5	1.854	1.815	39	878
50 bis 54 Jahre	21.933	19.788	2.145	9,8	1.529	1.476	53	616
55 bis 59 Jahre	17.899	16.116	1.783	10,0	1.329	1.307	22	454
60 bis 64 Jahre	16.267	14.961	1.306	8,0	932	894	38	374
65 bis 69 Jahre	13.506	11.966	1.540	11,4	688	643	45	852
70 bis 74 Jahre	12.543	11.332	1.211	9,7	529	505	24	682
75 bis 79 Jahre	7.993	7.310	683	8,5	284	270	14	399
80 bis 84 Jahre	6.319	5.838	481	7,6	157	142	15	324
85 bis 89 Jahre	3.042	2.661	381	12,5	94	90	4	287
90 bis 94 Jahre	819	717	102	12,5	28	26	2	74
95 bis 99 Jahre	123	105	18	14,6	6	5	1	12
100 Jahre und älter	16	15	1	6,3	1	1	-	-
Frauen	287.427	255.411	32.016	11,1	19.450	16.352	3.098	12.566
0 bis 4 Jahre	11.702	10.667	1.035	8,8	918	159	759	117
5 bis 9 Jahre	12.424	11.304	1.120	9,0	943	389	554	177
10 bis 14 Jahre	14.161	12.836	1.325	9,4	1.099	502	597	226
15 bis 19 Jahre	16.104	14.694	1.410	8,8	1.077	585	492	333
20 bis 24 Jahre	15.161	13.234	1.927	12,7	1.368	1.277	91	559
25 bis 29 Jahre	16.568	14.390	2.178	13,1	1.657	1.600	57	521
30 bis 34 Jahre	15.867	13.490	2.377	15,0	1.768	1.711	57	609
35 bis 39 Jahre	18.101	15.328	2.773	15,3	1.847	1.802	45	926
40 bis 44 Jahre	22.623	19.476	3.147	13,9	2.032	2.008	24	1.115
45 bis 49 Jahre	24.055	21.412	2.643	11,0	1.717	1.689	28	926
50 bis 54 Jahre	22.064	19.981	2.083	9,4	1.353	1.320	33	730
55 bis 59 Jahre	18.523	16.542	1.981	10,7	1.137	1.117	20	844
60 bis 64 Jahre	17.363	15.681	1.682	9,7	850	810	40	832
65 bis 69 Jahre	15.475	13.650	1.825	11,8	577	515	62	1.248
70 bis 74 Jahre	14.953	13.444	1.509	10,1	430	372	58	1.079
75 bis 79 Jahre	11.283	10.335	948	8,4	223	191	32	725
80 bis 84 Jahre	10.491	9.685	806	7,7	222	158	64	584
85 bis 89 Jahre	7.504	6.649	855	11,4	175	107	68	680
90 bis 94 Jahre	2.330	2.016	314	13,5	44	32	12	270
95 bis 99 Jahre	618	545	73	11,8	13	8	5	60
100 Jahre und älter	57	52	5	8,8	-	-	-	5

Tabelle 13: Bevölkerung ausländischer Herkunft nach Geschlecht, Alter und Bundesländern (1. Jänner 2011)

Table 13: Population of foreign origin by sex, age and Länder (2011-01-01)

Geschlecht, Alter (in vollendeten Jahren)	Bevölkerung insgesamt	im Inland geborene österreichische Staatsan- gehörige	Bevölkerung ausländischer Herkunft					
			insgesamt		ausländische Staatsangehörige			im Ausland geborene österr. Staats- angehörige
			abs.	in %	insgesamt	im Ausland geboren	im Inland geboren	
Niederösterreich								
Gesamt	1.611.981	1.428.181	183.800	11,4	111.247	93.667	17.580	72.553
0 bis 4 Jahre	72.663	65.713	6.950	9,6	6.367	1.013	5.354	583
5 bis 9 Jahre	79.465	72.355	7.110	8,9	6.205	2.402	3.803	905
10 bis 14 Jahre	86.681	79.321	7.360	8,5	6.087	3.349	2.738	1.273
15 bis 19 Jahre	97.643	89.587	8.056	8,3	6.213	3.803	2.410	1.843
20 bis 24 Jahre	92.161	80.994	11.167	12,1	7.509	6.754	755	3.658
25 bis 29 Jahre	92.585	78.601	13.984	15,1	10.742	10.148	594	3.242
30 bis 34 Jahre	91.486	75.554	15.932	17,4	11.938	11.309	629	3.994
35 bis 39 Jahre	110.461	92.696	17.765	16,1	11.433	10.943	490	6.332
40 bis 44 Jahre	136.239	117.576	18.663	13,7	10.604	10.454	150	8.059
45 bis 49 Jahre	140.505	124.154	16.351	11,6	9.291	9.169	122	7.060
50 bis 54 Jahre	119.778	106.952	12.826	10,7	7.145	7.070	75	5.681
55 bis 59 Jahre	98.198	86.579	11.619	11,8	6.443	6.370	73	5.176
60 bis 64 Jahre	92.821	83.052	9.769	10,5	4.935	4.843	92	4.834
65 bis 69 Jahre	84.713	75.242	9.471	11,2	2.712	2.620	92	6.759
70 bis 74 Jahre	80.363	73.869	6.494	8,1	1.809	1.759	50	4.685
75 bis 79 Jahre	55.050	51.119	3.931	7,1	892	849	43	3.039
80 bis 84 Jahre	44.321	41.362	2.959	6,7	535	484	51	2.424
85 bis 89 Jahre	27.352	24.983	2.369	8,7	262	225	37	2.107
90 bis 94 Jahre	7.445	6.629	816	11,0	89	74	15	727
95 bis 99 Jahre	1.867	1.683	184	9,9	32	25	7	152
100 Jahre und älter	184	160	24	13,0	4	4	-	20
Männer	789.750	702.095	87.655	11,1	55.609	46.305	9.304	32.046
0 bis 4 Jahre	37.282	33.660	3.622	9,7	3.305	535	2.770	317
5 bis 9 Jahre	40.884	37.279	3.605	8,8	3.160	1.194	1.966	445
10 bis 14 Jahre	44.588	40.782	3.806	8,5	3.175	1.735	1.440	631
15 bis 19 Jahre	50.068	45.860	4.208	8,4	3.331	2.081	1.250	877
20 bis 24 Jahre	47.461	41.961	5.500	11,6	3.621	3.214	407	1.879
25 bis 29 Jahre	46.740	40.100	6.640	14,2	5.080	4.745	335	1.560
30 bis 34 Jahre	45.766	38.418	7.348	16,1	5.614	5.197	417	1.734
35 bis 39 Jahre	54.143	46.424	7.719	14,3	5.232	4.948	284	2.487
40 bis 44 Jahre	68.371	59.433	8.938	13,1	5.276	5.191	85	3.662
45 bis 49 Jahre	71.134	62.813	8.321	11,7	4.837	4.761	76	3.484
50 bis 54 Jahre	60.493	54.116	6.377	10,5	3.764	3.714	50	2.613
55 bis 59 Jahre	48.660	43.150	5.510	11,3	3.364	3.313	51	2.146
60 bis 64 Jahre	45.393	40.659	4.734	10,4	2.723	2.668	55	2.011
65 bis 69 Jahre	40.760	36.231	4.529	11,1	1.409	1.353	56	3.120
70 bis 74 Jahre	37.751	34.575	3.176	8,4	941	921	20	2.235
75 bis 79 Jahre	23.736	21.944	1.792	7,5	423	402	21	1.369
80 bis 84 Jahre	16.854	15.776	1.078	6,4	221	210	11	857
85 bis 89 Jahre	7.631	7.100	531	7,0	104	97	7	427
90 bis 94 Jahre	1.676	1.500	176	10,5	23	20	3	153
95 bis 99 Jahre	335	299	36	10,7	3	3	-	33
100 Jahre und älter	24	15	9	37,5	3	3	-	6
Frauen	822.231	726.086	96.145	11,7	55.638	47.362	8.276	40.507
0 bis 4 Jahre	35.381	32.053	3.328	9,4	3.062	478	2.584	266
5 bis 9 Jahre	38.581	35.076	3.505	9,1	3.045	1.208	1.837	460
10 bis 14 Jahre	42.093	38.539	3.554	8,4	2.912	1.614	1.298	642
15 bis 19 Jahre	47.575	43.727	3.848	8,1	2.882	1.722	1.160	966
20 bis 24 Jahre	44.700	39.033	5.667	12,7	3.888	3.540	348	1.779
25 bis 29 Jahre	45.845	38.501	7.344	16,0	5.662	5.403	259	1.682
30 bis 34 Jahre	45.720	37.136	8.584	18,8	6.324	6.112	212	2.260
35 bis 39 Jahre	56.318	46.272	10.046	17,8	6.201	5.995	206	3.845
40 bis 44 Jahre	67.868	58.143	9.725	14,3	5.328	5.263	65	4.397
45 bis 49 Jahre	69.371	61.341	8.030	11,6	4.454	4.408	46	3.576
50 bis 54 Jahre	59.285	52.836	6.449	10,9	3.381	3.356	25	3.068
55 bis 59 Jahre	49.538	43.429	6.109	12,3	3.079	3.057	22	3.030
60 bis 64 Jahre	47.428	42.393	5.035	10,6	2.212	2.175	37	2.823
65 bis 69 Jahre	43.953	39.011	4.942	11,2	1.303	1.267	36	3.639
70 bis 74 Jahre	42.612	39.294	3.318	7,8	868	838	30	2.450
75 bis 79 Jahre	31.314	29.175	2.139	6,8	469	447	22	1.670
80 bis 84 Jahre	27.467	25.586	1.881	6,8	314	274	40	1.567
85 bis 89 Jahre	19.721	17.883	1.838	9,3	158	128	30	1.680
90 bis 94 Jahre	5.769	5.129	640	11,1	66	54	12	574
95 bis 99 Jahre	1.532	1.384	148	9,7	29	22	7	119
100 Jahre und älter	160	145	15	9,4	1	1	-	14

Tabelle 13: Bevölkerung ausländischer Herkunft nach Geschlecht, Alter und Bundesländern (1. Jänner 2011)

Table 13: Population of foreign origin by sex, age and Länder (2011-01-01)

Geschlecht, Alter (in vollendeten Jahren)	Bevölkerung insgesamt	im Inland geborene österreichische Staatsan- gehörige	Bevölkerung ausländischer Herkunft					
			insgesamt		ausländische Staatsangehörige			im Ausland geborene österr. Staats- angehörige
			abs.	in %	insgesamt	im Ausland geboren	im Inland geboren	
Oberösterreich								
Gesamt	1.412.640	1.220.128	192.512	13,6	114.909	95.266	19.643	77.603
0 bis 4 Jahre	68.275	60.262	8.013	11,7	7.368	986	6.382	645
5 bis 9 Jahre	71.049	63.409	7.640	10,8	6.682	2.509	4.173	958
10 bis 14 Jahre	78.682	70.147	8.535	10,8	6.842	3.633	3.209	1.693
15 bis 19 Jahre	90.420	81.048	9.372	10,4	6.945	4.137	2.808	2.427
20 bis 24 Jahre	87.977	74.282	13.695	15,6	8.754	8.202	552	4.941
25 bis 29 Jahre	91.534	75.295	16.239	17,7	12.114	11.716	398	4.125
30 bis 34 Jahre	85.646	68.754	16.892	19,7	12.514	11.950	564	4.378
35 bis 39 Jahre	94.648	77.380	17.268	18,2	11.073	10.581	492	6.195
40 bis 44 Jahre	114.917	96.226	18.691	16,3	10.521	10.357	164	8.170
45 bis 49 Jahre	121.272	104.981	16.291	13,4	9.052	8.873	179	7.239
50 bis 54 Jahre	105.881	93.487	12.394	11,7	7.017	6.880	137	5.377
55 bis 59 Jahre	85.239	74.998	10.241	12,0	5.941	5.833	108	4.300
60 bis 64 Jahre	76.327	68.518	7.809	10,2	4.300	4.178	122	3.509
65 bis 69 Jahre	64.742	55.942	8.800	13,6	2.389	2.279	110	6.411
70 bis 74 Jahre	63.258	55.957	7.301	11,5	1.614	1.543	71	5.687
75 bis 79 Jahre	45.993	40.982	5.011	10,9	842	798	44	4.169
80 bis 84 Jahre	36.043	32.041	4.002	11,1	506	441	65	3.496
85 bis 89 Jahre	22.703	19.563	3.140	13,8	294	249	45	2.846
90 bis 94 Jahre	6.436	5.480	956	14,9	113	95	18	843
95 bis 99 Jahre	1.467	1.262	205	14,0	25	23	2	180
100 Jahre und älter	131	114	17	13,0	3	3	-	14
Männer	694.302	600.639	93.663	13,5	58.553	48.316	10.237	35.110
0 bis 4 Jahre	35.040	30.966	4.074	11,6	3.772	536	3.236	302
5 bis 9 Jahre	36.271	32.364	3.907	10,8	3.422	1.259	2.163	485
10 bis 14 Jahre	40.369	36.035	4.334	10,7	3.507	1.854	1.653	827
15 bis 19 Jahre	46.472	41.657	4.815	10,4	3.624	2.192	1.432	1.191
20 bis 24 Jahre	45.015	38.291	6.724	14,9	4.306	4.000	306	2.418
25 bis 29 Jahre	46.404	38.473	7.931	17,1	5.970	5.727	243	1.961
30 bis 34 Jahre	43.683	35.387	8.296	19,0	6.336	5.999	337	1.960
35 bis 39 Jahre	47.398	39.549	7.849	16,6	5.310	5.029	281	2.539
40 bis 44 Jahre	58.268	48.824	9.444	16,2	5.411	5.310	101	4.033
45 bis 49 Jahre	61.536	52.974	8.562	13,9	4.786	4.680	106	3.776
50 bis 54 Jahre	53.285	46.963	6.322	11,9	3.655	3.548	107	2.667
55 bis 59 Jahre	42.669	37.389	5.280	12,4	3.222	3.141	81	2.058
60 bis 64 Jahre	37.411	33.428	3.983	10,6	2.379	2.307	72	1.604
65 bis 69 Jahre	30.547	26.364	4.183	13,7	1.269	1.213	56	2.914
70 bis 74 Jahre	28.785	25.462	3.323	11,5	834	805	29	2.489
75 bis 79 Jahre	19.509	17.492	2.017	10,3	402	388	14	1.615
80 bis 84 Jahre	13.616	12.149	1.467	10,8	212	199	13	1.255
85 bis 89 Jahre	6.159	5.294	865	14,0	103	98	5	762
90 bis 94 Jahre	1.531	1.301	230	15,0	26	24	2	204
95 bis 99 Jahre	312	259	53	17,0	7	7	-	46
100 Jahre und älter	22	18	4	18,2	-	-	-	4
Frauen	718.338	619.489	98.849	13,8	56.356	46.950	9.406	42.493
0 bis 4 Jahre	33.235	29.296	3.939	11,9	3.596	450	3.146	343
5 bis 9 Jahre	34.778	31.045	3.733	10,7	3.260	1.250	2.010	473
10 bis 14 Jahre	38.313	34.112	4.201	11,0	3.335	1.779	1.556	866
15 bis 19 Jahre	43.948	39.391	4.557	10,4	3.321	1.945	1.376	1.236
20 bis 24 Jahre	42.962	35.991	6.971	16,2	4.448	4.202	246	2.523
25 bis 29 Jahre	45.130	36.822	8.308	18,4	6.144	5.989	155	2.164
30 bis 34 Jahre	41.963	33.367	8.596	20,5	6.178	5.951	227	2.418
35 bis 39 Jahre	47.250	37.831	9.419	19,9	5.763	5.552	211	3.656
40 bis 44 Jahre	56.649	47.402	9.247	16,3	5.110	5.047	63	4.137
45 bis 49 Jahre	59.736	52.007	7.729	12,9	4.266	4.193	73	3.463
50 bis 54 Jahre	52.596	46.524	6.072	11,5	3.362	3.332	30	2.710
55 bis 59 Jahre	42.570	37.609	4.961	11,7	2.719	2.692	27	2.242
60 bis 64 Jahre	38.916	35.090	3.826	9,8	1.921	1.871	50	1.905
65 bis 69 Jahre	34.195	29.578	4.617	13,5	1.120	1.066	54	3.497
70 bis 74 Jahre	34.473	30.495	3.978	11,5	780	738	42	3.198
75 bis 79 Jahre	26.484	23.490	2.994	11,3	440	410	30	2.554
80 bis 84 Jahre	22.427	19.892	2.535	11,3	294	242	52	2.241
85 bis 89 Jahre	16.544	14.269	2.275	13,8	191	151	40	2.084
90 bis 94 Jahre	4.905	4.179	726	14,8	87	71	16	639
95 bis 99 Jahre	1.155	1.003	152	13,2	18	16	2	134
100 Jahre und älter	109	96	13	11,9	3	3	-	10

Tabelle 13: Bevölkerung ausländischer Herkunft nach Geschlecht, Alter und Bundesländern (1. Jänner 2011)

Table 13: Population of foreign origin by sex, age and Länder (2011-01-01)

Geschlecht, Alter (in vollendeten Jahren)	Bevölkerung insgesamt	im Inland geborene österreichische Staatsan- gehörige	Bevölkerung ausländischer Herkunft					
			insgesamt		ausländische Staatsangehörige			im Ausland geborene österr. Staats- angehörige
			abs.	in %	insgesamt	im Ausland geboren	im Inland geboren	
Salzburg								
Gesamt	531.721	434.792	96.929	18,2	68.140	56.309	11.831	28.789
0 bis 4 Jahre	25.254	21.638	3.616	14,3	3.304	484	2.820	312
5 bis 9 Jahre	26.742	22.936	3.806	14,2	3.390	1.086	2.304	416
10 bis 14 Jahre	29.294	25.138	4.156	14,2	3.550	1.442	2.108	606
15 bis 19 Jahre	32.586	28.095	4.491	13,8	3.714	1.844	1.870	777
20 bis 24 Jahre	32.542	25.955	6.587	20,2	5.142	4.633	509	1.445
25 bis 29 Jahre	35.493	27.364	8.129	22,9	6.873	6.365	508	1.256
30 bis 34 Jahre	34.101	25.672	8.429	24,7	6.954	6.436	518	1.475
35 bis 39 Jahre	36.695	27.997	8.698	23,7	6.453	6.105	348	2.245
40 bis 44 Jahre	44.280	35.068	9.212	20,8	6.383	6.248	135	2.829
45 bis 49 Jahre	44.796	36.560	8.236	18,4	5.604	5.460	144	2.632
50 bis 54 Jahre	38.834	32.237	6.597	17,0	4.453	4.366	87	2.144
55 bis 59 Jahre	32.455	26.096	6.359	19,6	4.386	4.284	102	1.973
60 bis 64 Jahre	30.693	25.686	5.007	16,3	3.281	3.177	104	1.726
65 bis 69 Jahre	26.650	22.051	4.599	17,3	1.882	1.798	84	2.717
70 bis 74 Jahre	22.619	19.030	3.589	15,9	1.273	1.230	43	2.316
75 bis 79 Jahre	15.443	13.339	2.104	13,6	691	657	34	1.413
80 bis 84 Jahre	12.340	10.836	1.504	12,2	435	386	49	1.069
85 bis 89 Jahre	7.898	6.672	1.226	15,5	242	200	42	984
90 bis 94 Jahre	2.388	1.935	453	19,0	95	79	16	358
95 bis 99 Jahre	554	439	115	20,8	27	23	4	88
100 Jahre und älter	64	48	16	25,0	8	6	2	8
Männer	258.153	212.121	46.032	17,8	34.009	27.780	6.229	12.023
0 bis 4 Jahre	12.861	11.092	1.769	13,8	1.619	214	1.405	150
5 bis 9 Jahre	13.731	11.807	1.924	14,0	1.727	539	1.188	197
10 bis 14 Jahre	15.009	12.939	2.070	13,8	1.756	689	1.067	314
15 bis 19 Jahre	16.859	14.547	2.312	13,7	1.924	968	956	388
20 bis 24 Jahre	16.338	13.239	3.099	19,0	2.419	2.145	274	680
25 bis 29 Jahre	17.745	13.847	3.898	22,0	3.316	2.997	319	582
30 bis 34 Jahre	17.046	12.919	4.127	24,2	3.467	3.150	317	660
35 bis 39 Jahre	18.103	14.097	4.006	22,1	3.107	2.896	211	899
40 bis 44 Jahre	21.999	17.458	4.541	20,6	3.228	3.154	74	1.313
45 bis 49 Jahre	22.099	17.904	4.195	19,0	2.927	2.830	97	1.268
50 bis 54 Jahre	18.876	15.719	3.157	16,7	2.208	2.146	62	949
55 bis 59 Jahre	15.482	12.517	2.965	19,2	2.212	2.143	69	753
60 bis 64 Jahre	14.666	12.217	2.449	16,7	1.780	1.707	73	669
65 bis 69 Jahre	12.558	10.439	2.119	16,9	978	931	47	1.141
70 bis 74 Jahre	10.278	8.751	1.527	14,9	684	658	26	843
75 bis 79 Jahre	6.573	5.697	876	13,3	329	318	11	547
80 bis 84 Jahre	4.868	4.329	539	11,1	187	170	17	352
85 bis 89 Jahre	2.256	1.955	301	13,3	86	80	6	215
90 bis 94 Jahre	656	534	122	18,6	40	34	6	82
95 bis 99 Jahre	134	103	31	23,1	12	10	2	19
100 Jahre und älter	16	11	5	31,3	3	1	2	2
Frauen	273.568	222.671	50.897	18,6	34.131	28.529	5.602	16.766
0 bis 4 Jahre	12.393	10.546	1.847	14,9	1.685	270	1.415	162
5 bis 9 Jahre	13.011	11.129	1.882	14,5	1.663	547	1.116	219
10 bis 14 Jahre	14.285	12.199	2.086	14,6	1.794	753	1.041	292
15 bis 19 Jahre	15.727	13.548	2.179	13,9	1.790	876	914	389
20 bis 24 Jahre	16.204	12.716	3.488	21,5	2.723	2.488	235	765
25 bis 29 Jahre	17.748	13.517	4.231	23,8	3.557	3.368	189	674
30 bis 34 Jahre	17.055	12.753	4.302	25,2	3.487	3.286	201	815
35 bis 39 Jahre	18.592	13.900	4.692	25,2	3.346	3.209	137	1.346
40 bis 44 Jahre	22.281	17.610	4.671	21,0	3.155	3.094	61	1.516
45 bis 49 Jahre	22.697	18.656	4.041	17,8	2.677	2.630	47	1.364
50 bis 54 Jahre	19.958	16.518	3.440	17,2	2.245	2.220	25	1.195
55 bis 59 Jahre	16.973	13.579	3.394	20,0	2.174	2.141	33	1.220
60 bis 64 Jahre	16.027	13.469	2.558	16,0	1.501	1.470	31	1.057
65 bis 69 Jahre	14.092	11.612	2.480	17,6	904	867	37	1.576
70 bis 74 Jahre	12.341	10.279	2.062	16,7	589	572	17	1.473
75 bis 79 Jahre	8.870	7.642	1.228	13,8	362	339	23	866
80 bis 84 Jahre	7.472	6.507	965	12,9	248	216	32	717
85 bis 89 Jahre	5.642	4.717	925	16,4	156	120	36	769
90 bis 94 Jahre	1.732	1.401	331	19,1	55	45	10	276
95 bis 99 Jahre	420	336	84	20,0	15	13	2	69
100 Jahre und älter	48	37	11	22,9	5	5	-	6

Tabelle 13: Bevölkerung ausländischer Herkunft nach Geschlecht, Alter und Bundesländern (1. Jänner 2011)

Table 13: Population of foreign origin by sex, age and Länder (2011-01-01)

Geschlecht, Alter (in vollendeten Jahren)	Bevölkerung insgesamt	im Inland geborene österreichische Staatsan- gehörige	Bevölkerung ausländischer Herkunft					
			insgesamt		ausländische Staatsangehörige			im Ausland geborene österr. Staats- angehörige
			abs.	in %	insgesamt	im Ausland geboren	im Inland geboren	
Steiermark								
Gesamt	1.210.614	1.080.912	129.702	10,7	82.959	70.977	11.982	46.743
0 bis 4 Jahre	51.955	46.278	5.677	10,9	5.258	813	4.445	419
5 bis 9 Jahre	54.033	48.579	5.454	10,1	4.810	2.031	2.779	644
10 bis 14 Jahre	59.738	54.105	5.633	9,4	4.683	2.775	1.908	950
15 bis 19 Jahre	69.872	63.766	6.106	8,7	4.554	3.325	1.229	1.552
20 bis 24 Jahre	77.183	66.841	10.342	13,4	7.385	7.225	160	2.957
25 bis 29 Jahre	79.394	67.404	11.990	15,1	9.671	9.500	171	2.319
30 bis 34 Jahre	75.379	63.328	12.051	16,0	9.647	9.433	214	2.404
35 bis 39 Jahre	82.793	70.993	11.800	14,3	8.234	8.042	192	3.566
40 bis 44 Jahre	98.145	85.508	12.637	12,9	7.916	7.782	134	4.721
45 bis 49 Jahre	101.836	91.386	10.450	10,3	6.263	6.171	92	4.187
50 bis 54 Jahre	90.855	83.279	7.576	8,3	4.634	4.542	92	2.942
55 bis 59 Jahre	73.935	67.686	6.249	8,5	3.586	3.510	76	2.663
60 bis 64 Jahre	68.507	63.934	4.573	6,7	2.313	2.213	100	2.260
65 bis 69 Jahre	61.192	55.392	5.800	9,5	1.530	1.433	97	4.270
70 bis 74 Jahre	58.353	53.727	4.626	7,9	1.058	970	88	3.568
75 bis 79 Jahre	42.055	38.930	3.125	7,4	635	579	56	2.490
80 bis 84 Jahre	35.111	32.598	2.513	7,2	410	333	77	2.103
85 bis 89 Jahre	22.318	20.189	2.129	9,5	266	215	51	1.863
90 bis 94 Jahre	6.292	5.527	765	12,2	86	69	17	679
95 bis 99 Jahre	1.514	1.336	178	11,8	19	15	4	159
100 Jahre und älter	154	126	28	18,2	1	1	-	27
Männer	591.877	528.582	63.295	10,7	42.540	36.374	6.166	20.755
0 bis 4 Jahre	26.450	23.475	2.975	11,2	2.757	446	2.311	218
5 bis 9 Jahre	27.708	24.913	2.795	10,1	2.454	1.055	1.399	341
10 bis 14 Jahre	30.533	27.652	2.881	9,4	2.406	1.428	978	475
15 bis 19 Jahre	35.977	32.685	3.292	9,2	2.473	1.809	664	819
20 bis 24 Jahre	39.537	34.411	5.126	13,0	3.675	3.595	80	1.451
25 bis 29 Jahre	40.749	34.980	5.769	14,2	4.684	4.591	93	1.085
30 bis 34 Jahre	38.420	32.695	5.725	14,9	4.712	4.587	125	1.013
35 bis 39 Jahre	41.806	36.412	5.394	12,9	3.927	3.823	104	1.467
40 bis 44 Jahre	50.078	43.569	6.509	13,0	4.150	4.084	66	2.359
45 bis 49 Jahre	51.846	46.081	5.765	11,1	3.445	3.389	56	2.320
50 bis 54 Jahre	45.392	41.300	4.092	9,0	2.616	2.551	65	1.476
55 bis 59 Jahre	36.504	33.386	3.118	8,5	1.996	1.944	52	1.122
60 bis 64 Jahre	32.995	30.861	2.134	6,5	1.295	1.242	53	839
65 bis 69 Jahre	28.462	25.818	2.644	9,3	792	752	40	1.852
70 bis 74 Jahre	26.717	24.585	2.132	8,0	549	514	35	1.583
75 bis 79 Jahre	17.588	16.279	1.309	7,4	314	297	17	995
80 bis 84 Jahre	13.130	12.227	903	6,9	182	163	19	721
85 bis 89 Jahre	6.157	5.644	513	8,3	84	78	6	429
90 bis 94 Jahre	1.489	1.315	174	11,7	23	21	2	151
95 bis 99 Jahre	320	279	41	12,8	5	4	1	36
100 Jahre und älter	19	15	4	21,1	1	1	-	3
Frauen	618.737	552.330	66.407	10,7	40.419	34.603	5.816	25.988
0 bis 4 Jahre	25.505	22.803	2.702	10,6	2.501	367	2.134	201
5 bis 9 Jahre	26.325	23.666	2.659	10,1	2.356	976	1.380	303
10 bis 14 Jahre	29.205	26.453	2.752	9,4	2.277	1.347	930	475
15 bis 19 Jahre	33.895	31.081	2.814	8,3	2.081	1.516	565	733
20 bis 24 Jahre	37.646	32.430	5.216	13,9	3.710	3.630	80	1.506
25 bis 29 Jahre	38.645	32.424	6.221	16,1	4.987	4.909	78	1.234
30 bis 34 Jahre	36.959	30.633	6.326	17,1	4.935	4.846	89	1.391
35 bis 39 Jahre	40.987	34.581	6.406	15,6	4.307	4.219	88	2.099
40 bis 44 Jahre	48.067	41.939	6.128	12,7	3.766	3.698	68	2.362
45 bis 49 Jahre	49.990	45.305	4.685	9,4	2.818	2.782	36	1.867
50 bis 54 Jahre	45.463	41.979	3.484	7,7	2.018	1.991	27	1.466
55 bis 59 Jahre	37.431	34.300	3.131	8,4	1.590	1.566	24	1.541
60 bis 64 Jahre	35.512	33.073	2.439	6,9	1.018	971	47	1.421
65 bis 69 Jahre	32.730	29.574	3.156	9,6	738	681	57	2.418
70 bis 74 Jahre	31.636	29.142	2.494	7,9	509	456	53	1.985
75 bis 79 Jahre	24.467	22.651	1.816	7,4	321	282	39	1.495
80 bis 84 Jahre	21.981	20.371	1.610	7,3	228	170	58	1.382
85 bis 89 Jahre	16.161	14.545	1.616	10,0	182	137	45	1.434
90 bis 94 Jahre	4.803	4.212	591	12,3	63	48	15	528
95 bis 99 Jahre	1.194	1.057	137	11,5	14	11	3	123
100 Jahre und älter	135	111	24	17,8	-	-	-	24

Tabelle 13: Bevölkerung ausländischer Herkunft nach Geschlecht, Alter und Bundesländern (1. Jänner 2011)

Table 13: Population of foreign origin by sex, age and Länder (2011-01-01)

Geschlecht, Alter (in vollendeten Jahren)	Bevölkerung insgesamt	im Inland geborene österreichische Staatsan- gehörige	Bevölkerung ausländischer Herkunft					
			insgesamt		ausländische Staatsangehörige			im Ausland geborene österr. Staats- angehörige
			abs.	in %	insgesamt	im Ausland geboren	im Inland geboren	
Tirol								
Gesamt	710.048	594.564	115.484	16,3	78.233	67.816	10.417	37.251
0 bis 4 Jahre	34.077	30.070	4.007	11,8	3.532	564	2.968	475
5 bis 9 Jahre	35.288	31.508	3.780	10,7	3.138	1.272	1.866	642
10 bis 14 Jahre	39.027	34.929	4.098	10,5	3.295	1.618	1.677	803
15 bis 19 Jahre	44.462	40.063	4.399	9,9	3.190	1.971	1.219	1.209
20 bis 24 Jahre	47.038	38.267	8.771	18,6	6.479	6.089	390	2.292
25 bis 29 Jahre	48.974	38.393	10.581	21,6	8.637	8.244	393	1.944
30 bis 34 Jahre	46.200	35.658	10.542	22,8	8.591	8.143	448	1.951
35 bis 39 Jahre	49.919	39.382	10.537	21,1	7.449	7.027	422	3.088
40 bis 44 Jahre	59.903	48.836	11.067	18,5	7.487	7.332	155	3.580
45 bis 49 Jahre	60.603	50.915	9.688	16,0	6.684	6.542	142	3.004
50 bis 54 Jahre	50.270	42.571	7.699	15,3	5.176	5.063	113	2.523
55 bis 59 Jahre	40.439	33.453	6.986	17,3	4.757	4.645	112	2.229
60 bis 64 Jahre	39.036	32.757	6.279	16,1	3.950	3.824	126	2.329
65 bis 69 Jahre	33.803	28.529	5.274	15,6	2.435	2.285	150	2.839
70 bis 74 Jahre	29.955	25.277	4.678	15,6	1.563	1.495	68	3.115
75 bis 79 Jahre	20.855	18.017	2.838	13,6	878	839	39	1.960
80 bis 84 Jahre	16.450	14.446	2.004	12,2	528	470	58	1.476
85 bis 89 Jahre	9.884	8.346	1.538	15,6	320	270	50	1.218
90 bis 94 Jahre	2.985	2.438	547	18,3	101	88	13	446
95 bis 99 Jahre	804	644	160	19,9	40	32	8	120
100 Jahre und älter	76	65	11	14,5	3	3	-	8
Männer	347.379	292.432	54.947	15,8	38.831	33.427	5.404	16.116
0 bis 4 Jahre	17.428	15.381	2.047	11,7	1.823	316	1.507	224
5 bis 9 Jahre	18.075	16.123	1.952	10,8	1.622	661	961	330
10 bis 14 Jahre	19.983	17.901	2.082	10,4	1.662	828	834	420
15 bis 19 Jahre	22.801	20.468	2.333	10,2	1.716	1.091	625	617
20 bis 24 Jahre	23.648	19.404	4.244	17,9	3.090	2.888	202	1.154
25 bis 29 Jahre	24.354	19.329	5.025	20,6	4.089	3.845	244	936
30 bis 34 Jahre	23.232	18.012	5.220	22,5	4.267	3.990	277	953
35 bis 39 Jahre	24.690	19.688	5.002	20,3	3.633	3.380	253	1.369
40 bis 44 Jahre	30.096	24.583	5.513	18,3	3.810	3.709	101	1.703
45 bis 49 Jahre	30.486	25.610	4.876	16,0	3.289	3.212	77	1.587
50 bis 54 Jahre	24.911	21.173	3.738	15,0	2.532	2.464	68	1.206
55 bis 59 Jahre	19.493	16.364	3.129	16,1	2.299	2.233	66	830
60 bis 64 Jahre	18.989	16.022	2.967	15,6	2.059	1.995	64	908
65 bis 69 Jahre	15.982	13.551	2.431	15,2	1.306	1.234	72	1.125
70 bis 74 Jahre	13.871	11.879	1.992	14,4	822	800	22	1.170
75 bis 79 Jahre	9.213	8.036	1.177	12,8	443	432	11	734
80 bis 84 Jahre	6.450	5.728	722	11,2	223	214	9	499
85 bis 89 Jahre	2.781	2.433	348	12,5	105	98	7	243
90 bis 94 Jahre	721	603	118	16,4	29	26	3	89
95 bis 99 Jahre	155	131	24	15,5	10	9	1	14
100 Jahre und älter	20	13	7	35,0	2	2	-	5
Frauen	362.669	302.132	60.537	16,7	39.402	34.389	5.013	21.135
0 bis 4 Jahre	16.649	14.689	1.960	11,8	1.709	248	1.461	251
5 bis 9 Jahre	17.213	15.385	1.828	10,6	1.516	611	905	312
10 bis 14 Jahre	19.044	17.028	2.016	10,6	1.633	790	843	383
15 bis 19 Jahre	21.661	19.595	2.066	9,5	1.474	880	594	592
20 bis 24 Jahre	23.390	18.863	4.527	19,4	3.389	3.201	188	1.138
25 bis 29 Jahre	24.620	19.064	5.556	22,6	4.548	4.399	149	1.008
30 bis 34 Jahre	22.968	17.646	5.322	23,2	4.324	4.153	171	998
35 bis 39 Jahre	25.229	19.694	5.535	21,9	3.816	3.647	169	1.719
40 bis 44 Jahre	29.807	24.253	5.554	18,6	3.677	3.623	54	1.877
45 bis 49 Jahre	30.117	25.305	4.812	16,0	3.395	3.330	65	1.417
50 bis 54 Jahre	25.359	21.398	3.961	15,6	2.644	2.599	45	1.317
55 bis 59 Jahre	20.946	17.089	3.857	18,4	2.458	2.412	46	1.399
60 bis 64 Jahre	20.047	16.735	3.312	16,5	1.891	1.829	62	1.421
65 bis 69 Jahre	17.821	14.978	2.843	16,0	1.129	1.051	78	1.714
70 bis 74 Jahre	16.084	13.398	2.686	16,7	741	695	46	1.945
75 bis 79 Jahre	11.642	9.981	1.661	14,3	435	407	28	1.226
80 bis 84 Jahre	10.000	8.718	1.282	12,8	305	256	49	977
85 bis 89 Jahre	7.103	5.913	1.190	16,8	215	172	43	975
90 bis 94 Jahre	2.264	1.835	429	18,9	72	62	10	357
95 bis 99 Jahre	649	513	136	21,0	30	23	7	106
100 Jahre und älter	56	52	4	7,1	1	1	-	3

Tabelle 13: Bevölkerung ausländischer Herkunft nach Geschlecht, Alter und Bundesländern (1. Jänner 2011)

Table 13: Population of foreign origin by sex, age and Länder (2011-01-01)

Geschlecht, Alter (in vollendeten Jahren)	Bevölkerung insgesamt	im Inland geborene österreichische Staatsan- gehörige	Bevölkerung ausländischer Herkunft					
			insgesamt		ausländische Staatsangehörige			im Ausland geborene österr. Staats- angehörige
			abs.	in %	insgesamt	im Ausland geboren	im Inland geboren	
Vorarlberg								
Gesamt	369.938	296.378	73.560	19,9	48.420	39.075	9.345	25.140
0 bis 4 Jahre	19.547	16.705	2.842	14,5	2.445	352	2.093	397
5 bis 9 Jahre	20.496	17.811	2.685	13,1	2.181	845	1.336	504
10 bis 14 Jahre	22.042	19.202	2.840	12,9	2.167	1.112	1.055	673
15 bis 19 Jahre	24.365	21.287	3.078	12,6	2.198	1.156	1.042	880
20 bis 24 Jahre	23.252	18.851	4.401	18,9	3.121	2.505	616	1.280
25 bis 29 Jahre	24.804	18.805	5.999	24,2	4.876	4.165	711	1.123
30 bis 34 Jahre	24.270	17.695	6.575	27,1	5.303	4.415	888	1.272
35 bis 39 Jahre	26.381	19.218	7.163	27,2	4.748	4.134	614	2.415
40 bis 44 Jahre	30.522	23.496	7.026	23,0	4.258	4.049	209	2.768
45 bis 49 Jahre	30.688	24.547	6.141	20,0	3.811	3.638	173	2.330
50 bis 54 Jahre	25.684	20.644	5.040	19,6	3.151	3.043	108	1.889
55 bis 59 Jahre	21.231	15.919	5.312	25,0	3.543	3.440	103	1.769
60 bis 64 Jahre	20.022	15.167	4.855	24,2	3.146	3.042	104	1.709
65 bis 69 Jahre	16.487	13.273	3.214	19,5	1.569	1.487	82	1.645
70 bis 74 Jahre	15.082	12.453	2.629	17,4	915	867	48	1.714
75 bis 79 Jahre	10.578	8.840	1.738	16,4	470	427	43	1.268
80 bis 84 Jahre	7.994	6.991	1.003	12,5	264	212	52	739
85 bis 89 Jahre	4.755	4.041	714	15,0	196	140	56	518
90 bis 94 Jahre	1.306	1.068	238	18,2	43	34	9	195
95 bis 99 Jahre	388	328	60	15,5	13	10	3	47
100 Jahre und älter	44	37	7	15,9	2	2	-	5
Männer	182.230	146.632	35.598	19,5	24.344	19.172	5.172	11.254
0 bis 4 Jahre	9.996	8.532	1.464	14,6	1.258	176	1.082	206
5 bis 9 Jahre	10.496	9.092	1.404	13,4	1.151	442	709	253
10 bis 14 Jahre	11.235	9.797	1.438	12,8	1.085	568	517	353
15 bis 19 Jahre	12.621	11.044	1.577	12,5	1.144	609	535	433
20 bis 24 Jahre	11.869	9.762	2.107	17,8	1.443	1.112	331	664
25 bis 29 Jahre	12.308	9.508	2.800	22,7	2.275	1.820	455	525
30 bis 34 Jahre	12.092	8.765	3.327	27,5	2.736	2.126	610	591
35 bis 39 Jahre	13.188	9.643	3.545	26,9	2.410	2.015	395	1.135
40 bis 44 Jahre	15.384	11.822	3.562	23,2	2.178	2.052	126	1.384
45 bis 49 Jahre	15.648	12.491	3.157	20,2	1.933	1.831	102	1.224
50 bis 54 Jahre	12.915	10.487	2.428	18,8	1.536	1.464	72	892
55 bis 59 Jahre	10.300	7.949	2.351	22,8	1.683	1.612	71	668
60 bis 64 Jahre	9.965	7.522	2.443	24,5	1.776	1.709	67	667
65 bis 69 Jahre	7.856	6.312	1.544	19,7	868	821	47	676
70 bis 74 Jahre	6.996	5.778	1.218	17,4	486	465	21	732
75 bis 79 Jahre	4.520	3.848	672	14,9	216	203	13	456
80 bis 84 Jahre	3.069	2.735	334	10,9	95	83	12	239
85 bis 89 Jahre	1.342	1.158	184	13,7	59	53	6	125
90 bis 94 Jahre	329	295	34	10,3	7	6	1	27
95 bis 99 Jahre	94	85	9	9,6	5	5	-	4
100 Jahre und älter	7	7	-	-	-	-	-	-
Frauen	187.708	149.746	37.962	20,2	24.076	19.903	4.173	13.886
0 bis 4 Jahre	9.551	8.173	1.378	14,4	1.187	176	1.011	191
5 bis 9 Jahre	10.000	8.719	1.281	12,8	1.030	403	627	251
10 bis 14 Jahre	10.807	9.405	1.402	13,0	1.082	544	538	320
15 bis 19 Jahre	11.744	10.243	1.501	12,8	1.054	547	507	447
20 bis 24 Jahre	11.383	9.089	2.294	20,2	1.678	1.393	285	616
25 bis 29 Jahre	12.496	9.297	3.199	25,6	2.601	2.345	256	598
30 bis 34 Jahre	12.178	8.930	3.248	26,7	2.567	2.289	278	681
35 bis 39 Jahre	13.193	9.575	3.618	27,4	2.338	2.119	219	1.280
40 bis 44 Jahre	15.138	11.674	3.464	22,9	2.080	1.997	83	1.384
45 bis 49 Jahre	15.040	12.056	2.984	19,8	1.878	1.807	71	1.106
50 bis 54 Jahre	12.769	10.157	2.612	20,5	1.615	1.579	36	997
55 bis 59 Jahre	10.931	7.970	2.961	27,1	1.860	1.828	32	1.101
60 bis 64 Jahre	10.057	7.645	2.412	24,0	1.370	1.333	37	1.042
65 bis 69 Jahre	8.631	6.961	1.670	19,3	701	666	35	969
70 bis 74 Jahre	8.086	6.675	1.411	17,4	429	402	27	982
75 bis 79 Jahre	6.058	4.992	1.066	17,6	254	224	30	812
80 bis 84 Jahre	4.925	4.256	669	13,6	169	129	40	500
85 bis 89 Jahre	3.413	2.883	530	15,5	137	87	50	393
90 bis 94 Jahre	977	773	204	20,9	36	28	8	168
95 bis 99 Jahre	294	243	51	17,3	8	5	3	43
100 Jahre und älter	37	30	7	18,9	2	2	-	5

Tabelle 13: Bevölkerung ausländischer Herkunft nach Geschlecht, Alter und Bundesländern (1. Jänner 2011)

Table 13: Population of foreign origin by sex, age and Länder (2011-01-01)

Geschlecht, Alter (in vollendeten Jahren)	Bevölkerung insgesamt	im Inland geborene österreichische Staatsan- gehörige	Bevölkerung ausländischer Herkunft					
			insgesamt		ausländische Staatsangehörige			im Ausland geborene österr. Staats- angehörige
			abs.	in %	insgesamt	im Ausland geboren	im Inland geboren	
Wien								
Gesamt	1.714.142	1.140.900	573.242	33,4	368.178	320.016	48.162	205.064
0 bis 4 Jahre	86.052	62.356	23.696	27,5	22.439	3.368	19.071	1.257
5 bis 9 Jahre	79.937	61.132	18.805	23,5	16.791	7.425	9.366	2.014
10 bis 14 Jahre	78.270	58.427	19.843	25,4	16.089	10.474	5.615	3.754
15 bis 19 Jahre	87.692	65.279	22.413	25,6	17.278	12.389	4.889	5.135
20 bis 24 Jahre	117.608	73.688	43.920	37,3	32.014	30.078	1.936	11.906
25 bis 29 Jahre	134.523	77.288	57.235	42,5	46.002	44.090	1.912	11.233
30 bis 34 Jahre	127.009	67.806	59.203	46,6	46.482	44.341	2.141	12.721
35 bis 39 Jahre	127.655	70.956	56.699	44,4	39.064	37.202	1.862	17.635
40 bis 44 Jahre	141.480	86.543	54.937	38,8	31.726	31.359	367	23.211
45 bis 49 Jahre	137.967	89.390	48.577	35,2	25.732	25.504	228	22.845
50 bis 54 Jahre	116.340	74.813	41.527	35,7	21.091	20.954	137	20.436
55 bis 59 Jahre	95.219	57.117	38.102	40,0	19.467	19.360	107	18.635
60 bis 64 Jahre	95.453	65.891	29.562	31,0	14.758	14.649	109	14.804
65 bis 69 Jahre	92.987	70.904	22.083	23,7	8.201	8.089	112	13.882
70 bis 74 Jahre	70.954	56.462	14.492	20,4	5.289	5.221	68	9.203
75 bis 79 Jahre	44.216	35.356	8.860	20,0	3.158	3.111	47	5.702
80 bis 84 Jahre	40.079	33.815	6.264	15,6	1.624	1.554	70	4.640
85 bis 89 Jahre	29.097	24.178	4.919	16,9	703	617	86	4.216
90 bis 94 Jahre	8.760	7.083	1.677	19,1	203	178	25	1.474
95 bis 99 Jahre	2.530	2.150	380	15,0	49	40	9	331
100 Jahre und älter	314	266	48	15,3	18	13	5	30
Männer	821.605	544.037	277.568	33,8	186.748	161.434	25.314	90.820
0 bis 4 Jahre	44.334	32.094	12.240	27,6	11.579	1.744	9.835	661
5 bis 9 Jahre	41.028	31.341	9.687	23,6	8.661	3.786	4.875	1.026
10 bis 14 Jahre	40.057	29.859	10.198	25,5	8.302	5.412	2.890	1.896
15 bis 19 Jahre	44.486	33.016	11.470	25,8	8.860	6.365	2.495	2.610
20 bis 24 Jahre	57.256	36.300	20.956	36,6	15.022	14.044	978	5.934
25 bis 29 Jahre	65.890	38.445	27.445	41,7	21.933	20.888	1.045	5.512
30 bis 34 Jahre	63.215	34.345	28.870	45,7	23.097	21.810	1.287	5.773
35 bis 39 Jahre	62.782	35.859	26.923	42,9	19.667	18.491	1.176	7.256
40 bis 44 Jahre	70.833	43.528	27.305	38,5	16.727	16.498	229	10.578
45 bis 49 Jahre	69.608	44.288	25.320	36,4	14.041	13.900	141	11.279
50 bis 54 Jahre	57.175	36.407	20.768	36,3	11.377	11.286	91	9.391
55 bis 59 Jahre	45.146	27.028	18.118	40,1	10.523	10.460	63	7.595
60 bis 64 Jahre	44.724	30.584	14.140	31,6	7.981	7.917	64	6.159
65 bis 69 Jahre	42.167	32.039	10.128	24,0	4.161	4.105	56	5.967
70 bis 74 Jahre	31.291	24.727	6.564	21,0	2.437	2.411	26	4.127
75 bis 79 Jahre	17.588	13.928	3.660	20,8	1.413	1.394	19	2.247
80 bis 84 Jahre	13.968	11.779	2.189	15,7	641	621	20	1.548
85 bis 89 Jahre	7.576	6.458	1.118	14,8	232	216	16	886
90 bis 94 Jahre	2.000	1.608	392	19,6	70	65	5	322
95 bis 99 Jahre	431	365	66	15,3	16	15	1	50
100 Jahre und älter	50	39	11	22,0	8	6	2	3
Frauen	892.537	596.863	295.674	33,1	181.430	158.582	22.848	114.244
0 bis 4 Jahre	41.718	30.262	11.456	27,5	10.860	1.624	9.236	596
5 bis 9 Jahre	38.909	29.791	9.118	23,4	8.130	3.639	4.491	988
10 bis 14 Jahre	38.213	28.568	9.645	25,2	7.787	5.062	2.725	1.858
15 bis 19 Jahre	43.206	32.263	10.943	25,3	8.418	6.024	2.394	2.525
20 bis 24 Jahre	60.352	37.388	22.964	38,1	16.992	16.034	958	5.972
25 bis 29 Jahre	68.633	38.843	29.790	43,4	24.069	23.202	867	5.721
30 bis 34 Jahre	63.794	33.461	30.333	47,5	23.385	22.531	854	6.948
35 bis 39 Jahre	64.873	35.097	29.776	45,9	19.397	18.711	686	10.379
40 bis 44 Jahre	70.647	43.015	27.632	39,1	14.999	14.861	138	12.633
45 bis 49 Jahre	68.359	45.102	23.257	34,0	11.691	11.604	87	11.566
50 bis 54 Jahre	59.165	38.406	20.759	35,1	9.714	9.668	46	11.045
55 bis 59 Jahre	50.073	30.089	19.984	39,9	8.944	8.900	44	11.040
60 bis 64 Jahre	50.729	35.307	15.422	30,4	6.777	6.732	45	8.645
65 bis 69 Jahre	50.820	38.865	11.955	23,5	4.040	3.984	56	7.915
70 bis 74 Jahre	39.663	31.735	7.928	20,0	2.852	2.810	42	5.076
75 bis 79 Jahre	26.628	21.428	5.200	19,5	1.745	1.717	28	3.455
80 bis 84 Jahre	26.111	22.036	4.075	15,6	983	933	50	3.092
85 bis 89 Jahre	21.521	17.720	3.801	17,7	471	401	70	3.330
90 bis 94 Jahre	6.760	5.475	1.285	19,0	133	113	20	1.152
95 bis 99 Jahre	2.099	1.785	314	15,0	33	25	8	281
100 Jahre und älter	264	227	37	14,0	10	7	3	27

Q: STATISTIK AUSTRIA, Statistik des Bevölkerungsstandes.