

Anteile der Einpersonenhaushalte an allen Privathaushalten zum 31.10.2011 nach Gemeinden

Anteile der Einpersonenhaushalte an allen Privathaushalten

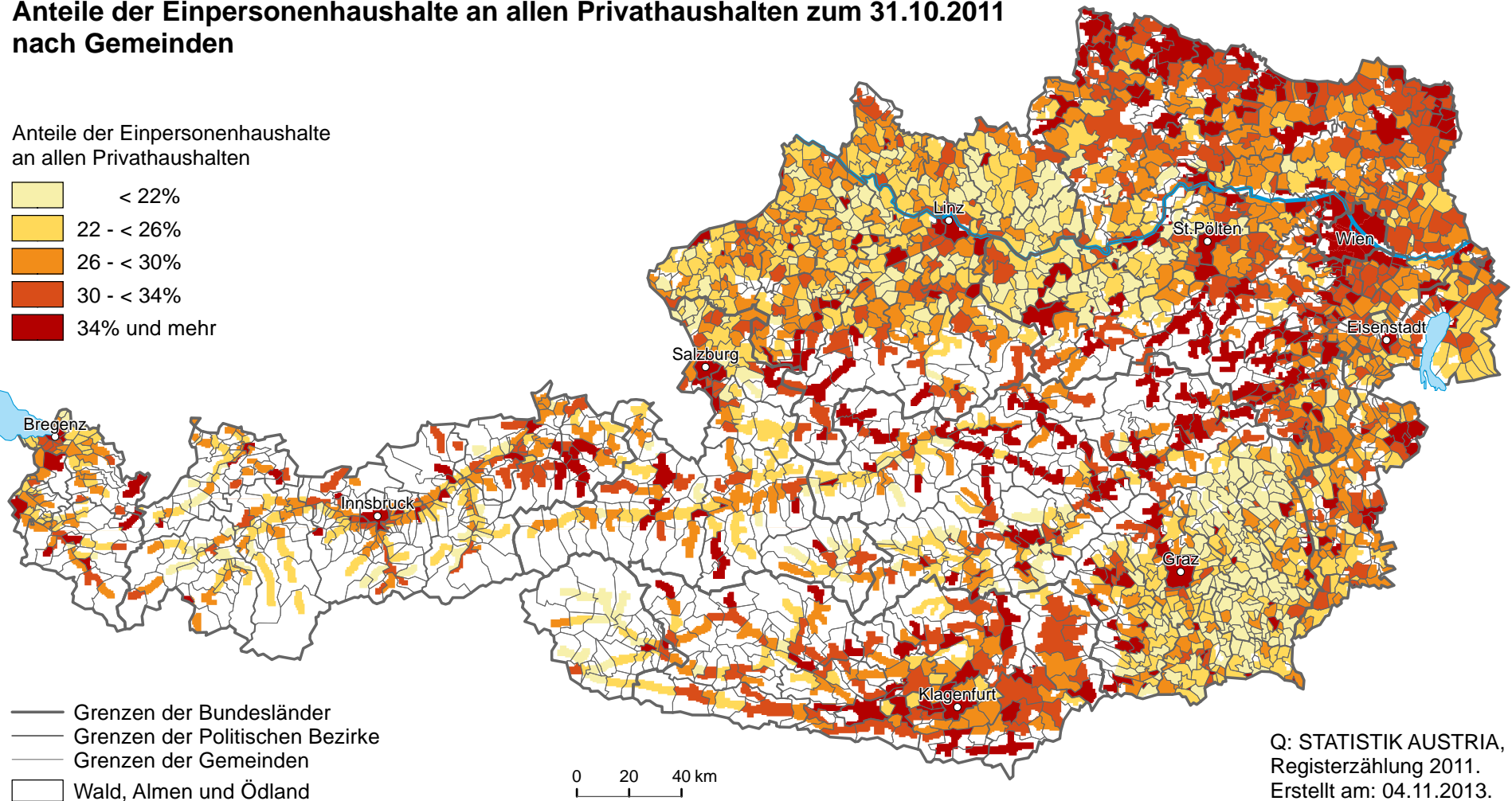
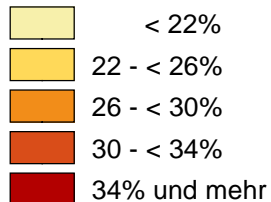

— Grenzen der Bundesländer
— Grenzen der Politischen Bezirke
— Grenzen der Gemeinden
□ Wald, Almen und Ödland

0 20 40 km

Q: STATISTIK AUSTRIA,
Registerzählung 2011.
Erstellt am: 04.11.2013.